

FICHAS COMARCAIS DO MERCADO LABORAL GALEGO

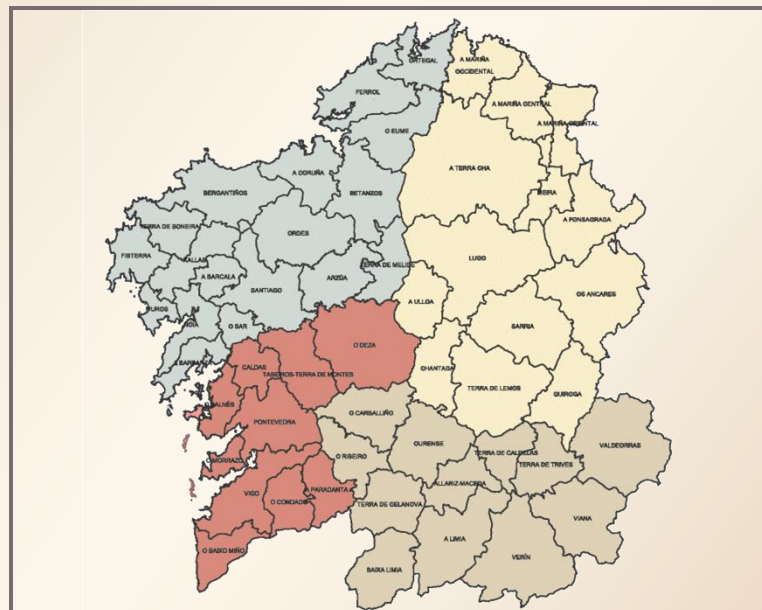

2013

XUNTA DE GALICIA



Elabora: Instituto Galego das Cualificacións

Edita: Xunta de Galicia

Consellería de Traballo e Benestar

Dirección Xeral de Emprego e Formación

FICHAS COMARCAIS DO MERCADO LABORAL GALEGO

A BARBANZA

Provincia: A Coruña

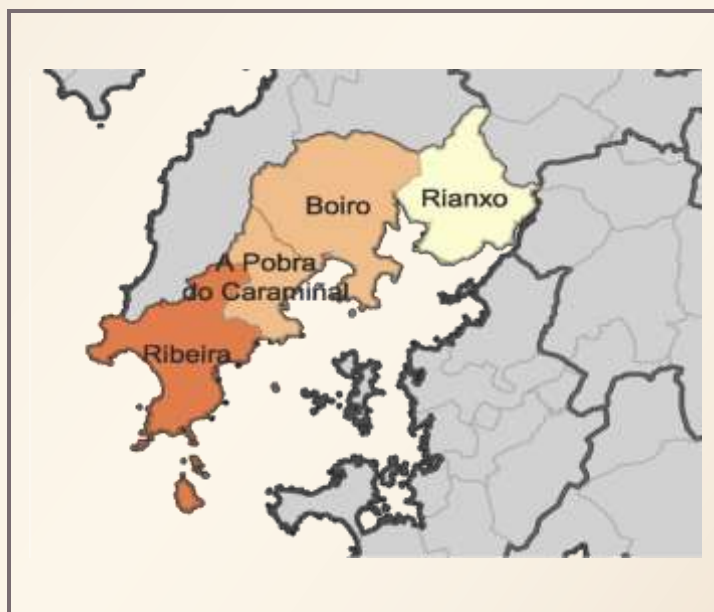

2013

CONTIDO

1. DATOS DE POBOACIÓN
2. CONTRATACIÓN
3. PARO REXISTRADO
4. PERFIL DAS PERSOAS DEMANDANTES E CONTRATADAS NA COMARCA EN 2012

XUNTA DE GALICIA

1. DATOS DE POBOACIÓN

HABITANTES DA COMARCA

Concellos	2012	2011	% Variación 2012/2011
Boiro	19.165	19.106	0,31
Pobra do Caramiñal, A	9.664	9.726	-0,64
Rianxo	11.729	11.780	-0,43
Ribeira	27.778	27.699	0,29
A BARBANZA	68.336	68.311	0,04



INDICADORES DE POBOACIÓN

	Idade media			Índice de recambio de poboación activa	Índice de envellecemento
	Homes	Mulleres	Total		
A Barbanza	41,6	44,3	43	113,2	107,9

POBOACIÓN ESTRANXEIRA E MOVEMENTOS MIGRATORIOS

	2012		2011				
	Poboación estranxeira	% de poboación estranxeira sobre o total da poboación	Emigración interna	Emigración externa	Inmigración interna	Inmigración externa	Saldo migratorio
A Barbanza	2.038	2,98	1.109	597	1.032	759	85

DEFINICIÓNS

Idade media no 1 de xaneiro

Media aritmética das idades dos individuos que compoñen unha poboación.

Índice de recambio da poboación en idade activa

Relación entre a poboación entre 60 e 64 anos e a poboación entre 15 e 19 anos. Mide a capacidade dunha poboación para substituír os individuos que van xubilando.

Índice de envellecemento

Relación entre a poboación maior de 64 anos e a poboación menor de 20 anos.

Emigración

Para un ámbito xeográfico determinado é aquela migración que ten orixe nese ámbito e destino fóra deste ámbito. Fálase de emigración interna cando o destino é outro concello de Galicia e emigración externa cando o destino é outro concello do resto de España ou o estranxeiro.

Inmigración

Para un ámbito xeográfico determinado é aquela migración con destino neste ámbito e orixe fóra deste. Fálase de inmigración interna cando a orixe é outro concello de Galicia e inmigración externa cando a orixe é outro concello de España ou o estranxeiro.

Saldo migratorio

Para cada ámbito territorial, é a diferenza entre o número de inmigracións e o número de emigracións. Se é positivo indica que as entradas de poboación superan as saídas e se é negativo o contrario.

FONTE: Instituto Galego de Estatística. IGE.

2. CONTRATACIÓN¹

CONTRATOS NA COMARCA EN 2012

COMARCA	Homes	Mulleres	Total	Variación 2012/2011
A Barbanza	12.889	10.729	23.618	2,80

EVOLUCIÓN ANUAL DA CONTRATACIÓN

A Barbanza

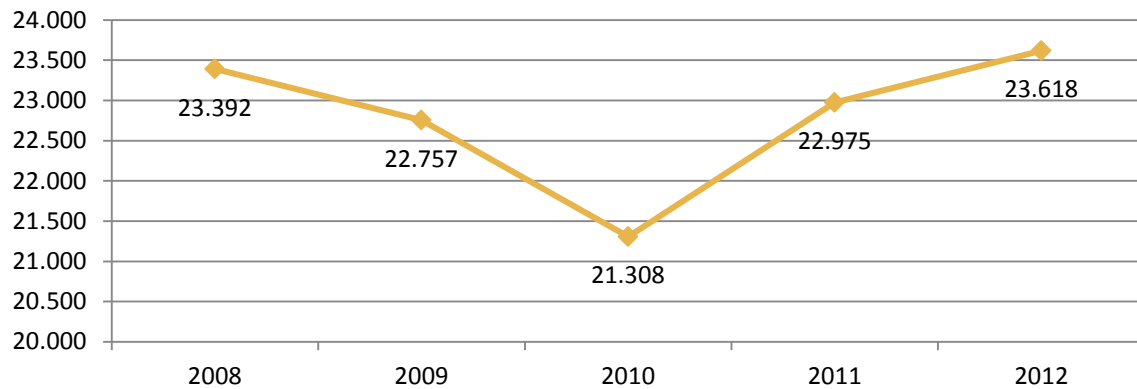

EVOLUCIÓN MENSUAL DA CONTRATACIÓN. 2012

A Barbanza

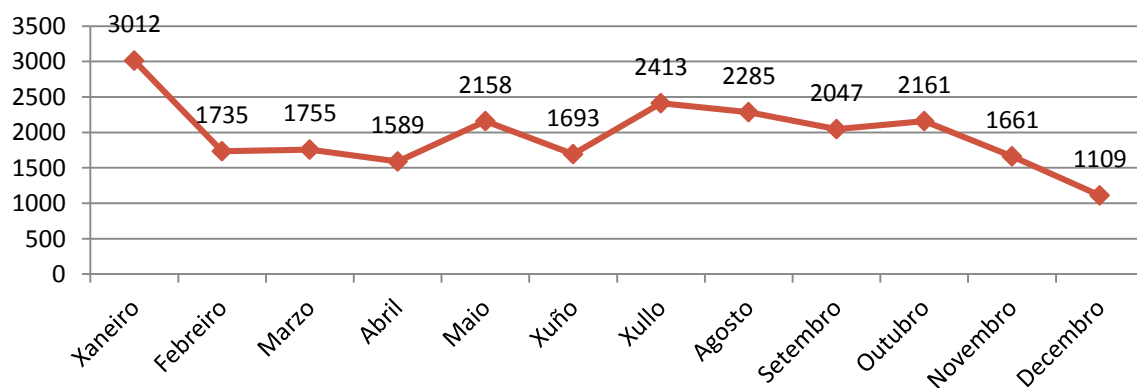

¹ A fonte estatística utilizada para a elaboración dos seguintes apartados é a do Servizo Público de Emprego de Galicia.

CONTRATACIÓN POR SEXO

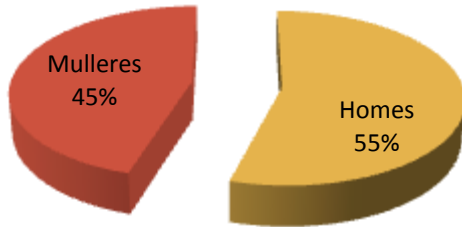

VARIACIACIÓN PORCENTUAL 2012-2011

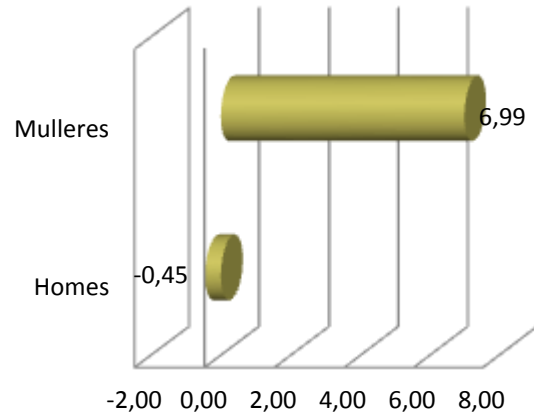

CONTRATACIÓN POR IDADE

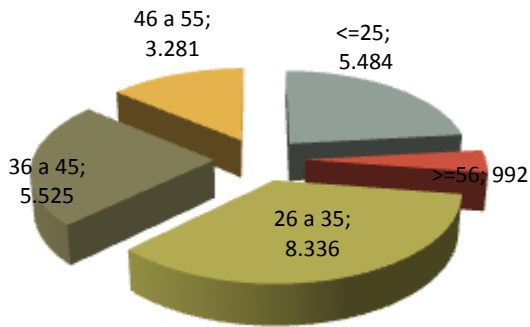

VARIACIACIÓN PORCENTUAL 2012-2011

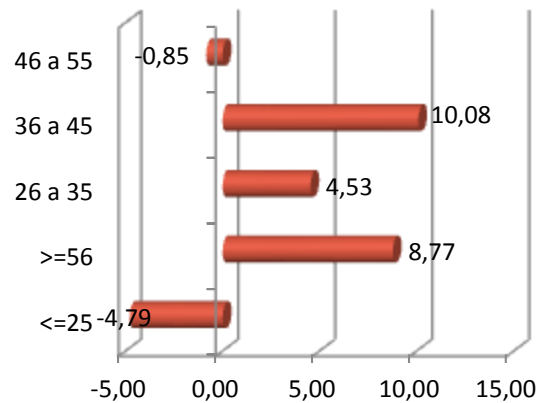

CONTRATACIÓN POR NIVEL FORMATIVO

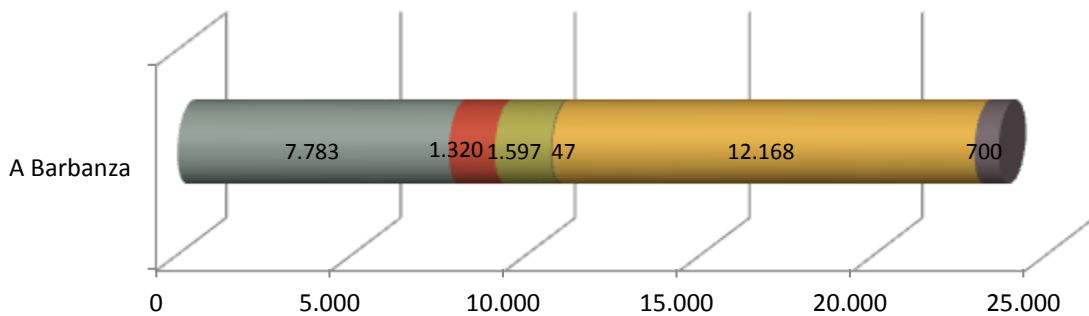

- Ata certificado de escolaridade
- BUP / bacharelato superior / COU
- Formación profesional
- Outras titulacións
- Titulación ensino obrigatorio
- Titulados universitarios

CONTRATACIÓN POR TIPOLOXÍA E PORCENTAXE

Tipo de contrato	A Barbanza	Porcentaxe
Indefinido	856	3,62
Indefinido tempo parcial	248	1,05
Outros	71	0,30
Prácticas/Formación	175	0,74
Temporal	17.292	73,22
Temporal tempo parcial	4.976	21,07
Total xeral	23.618	100

PORCENTAXE DE CONTRATACIÓN INDEFINIDA E RESTANTE POR SEXO

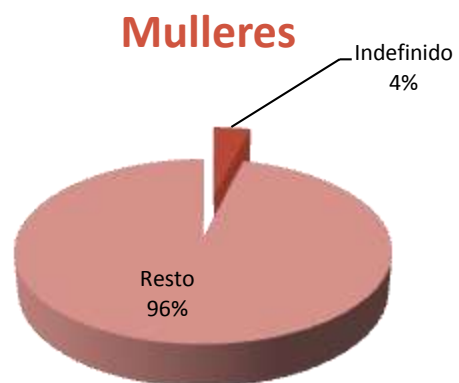

CONTRATACIÓN NOS GRANDES SECTORES DE ACTIVIDADE E SEXO

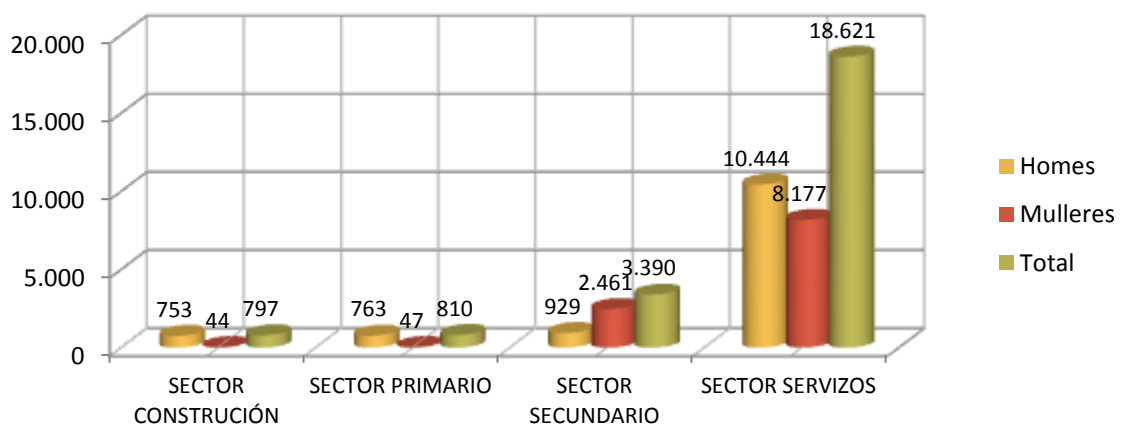

DEZ ACTIVIDADES ECONÓMICAS CON MAIOR PORCENTAXE DE CONTRATOS

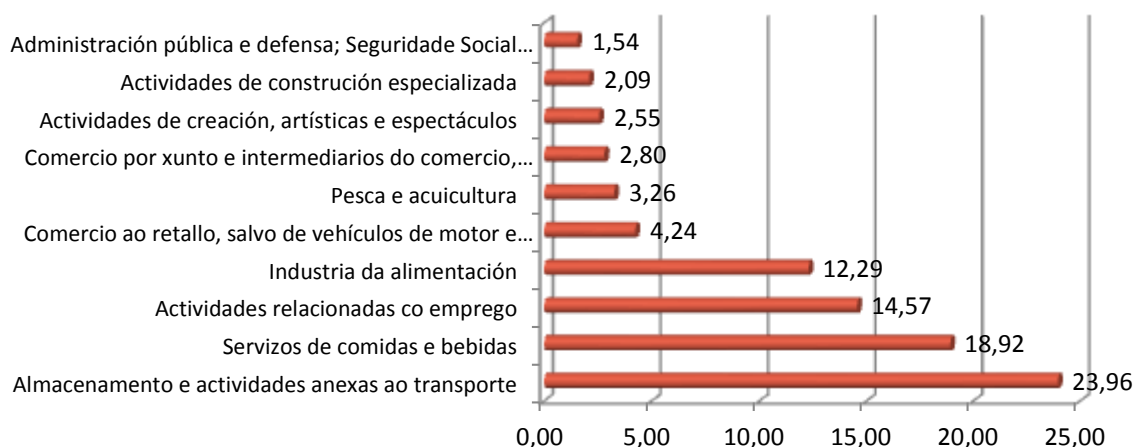

OCUPACIÓNS CON MAIOR NÚMERO DE CONTRATOS E SEXO

OCUPACIÓN	Total	% Total
TRABALLADORES DAS INDUSTRIAS DO PEIXE	3.881	16,43
PEÓNS DO TRANSPORTE DE MERCADORÍAS E DESCARGADORES	3.338	14,13
CAMAREIROS ASALARIADOS	3.215	13,61
OPERADORES DE GUINDASTRES, MONTACARGAS E DE MAQUINARIA SIMILAR DE MOVEMENTO DE MATERIAIS	2.556	10,82
PEÓNS DAS INDUSTRIAS MANUFACTUREIRAS	1.662	7,04
MATACHÍNS E TRABALLADORES DAS INDUSTRIAS CÁRNICAS	917	3,88
VENDEDORES EN TENDAS E ALMACÉNS	788	3,34
MONITORES DE ACTIVIDADES RECREATIVAS E DE ENTRETENIMENTO	697	2,95
PERSOAL DE LIMPEZA DE OFICINAS, HOTEIS E OUTROS ESTABLECEMENTOS SIMILARES	620	2,63

OCUPACIÓN	Homes	% Homes
PEÓNS DO TRANSPORTE DE MERCADORÍAS E DESCARGADORES	3.244	25,17
OPERADORES DE GUINDASTRES, MONTACARGAS E DE MAQUINARIA SIMILAR DE MOVEMENTO DE MATERIAIS	2.443	18,95
CAMAREIROS ASALARIADOS	2.111	16,38
TRABALLADORES DAS INDUSTRIAS DO PEIXE	609	4,72
PEÓNS DAS INDUSTRIAS MANUFACTUREIRAS	393	3,05

OCUPACIÓN	Mulleres	% Mulleres
TRABALLADORES DAS INDUSTRIAS DO PEIXE	3.272	30,50
PEÓNS DAS INDUSTRIAS MANUFACTUREIRAS	1.269	11,83
CAMAREIROS ASALARIADOS	1.104	10,29
MATACHÍNS E TRABALLADORES DAS INDUSTRIAS CÁRNICAS	713	6,65
VENDEDORES EN TENDAS E ALMACÉNS	670	6,24

3. PARO REXISTRADO²

PARO REXISTRADO NA COMARCA EN 2012

COMARCA	Homes	Mulleres	Total	Variación 2012/2011
A Barbanza	3.056	3.264	6.320	-0,02

EVOLUCIÓN ANUAL DO PARO REXISTRADO

A Barbanza

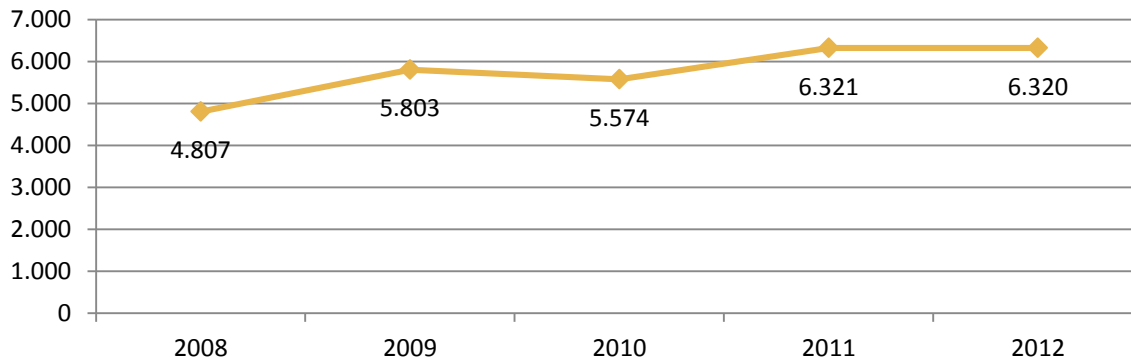

EVOLUCIÓN MENSUAL DO PARO REXISTRADO. 2012

A Barbanza

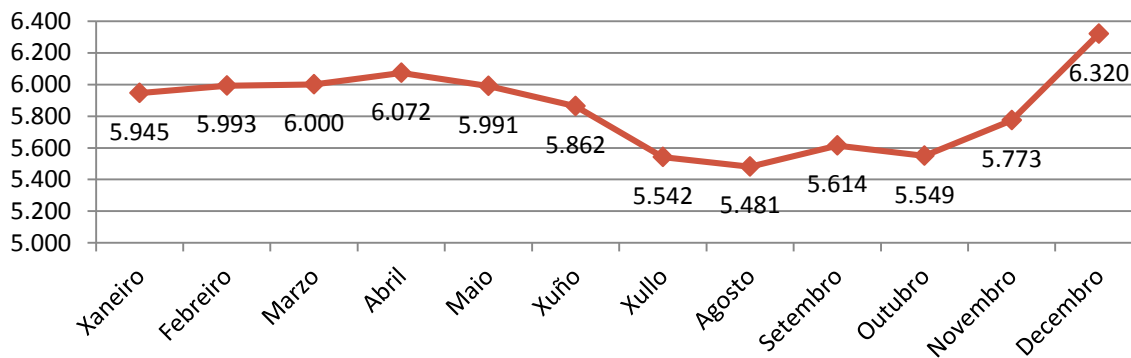

² A fonte estatística utilizada para a elaboración dos seguintes apartados é a do Servizo Público de Emprego de Galicia.

PARO REXISTRADO POR SEXO



VARIACIÓN PORCENTUAL 2012-2011

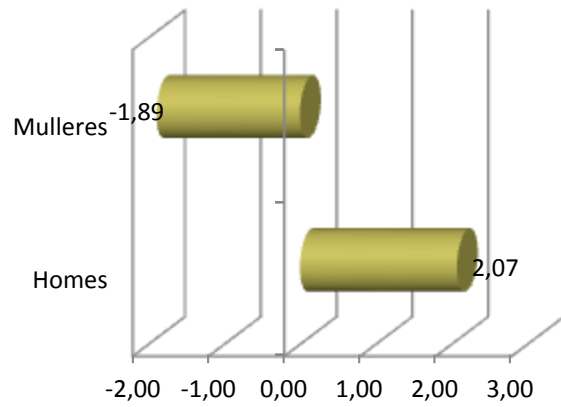

PARO REXISTRADO POR IDADE

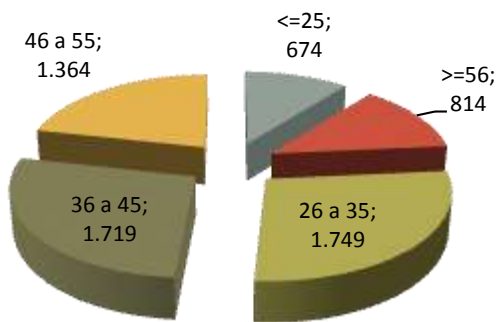

VARIACIÓN PORCENTUAL 2012-2011

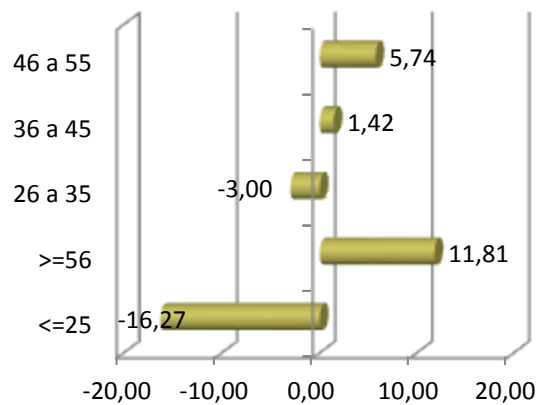

PARO REXISTRADO POR NIVEL FORMATIVO

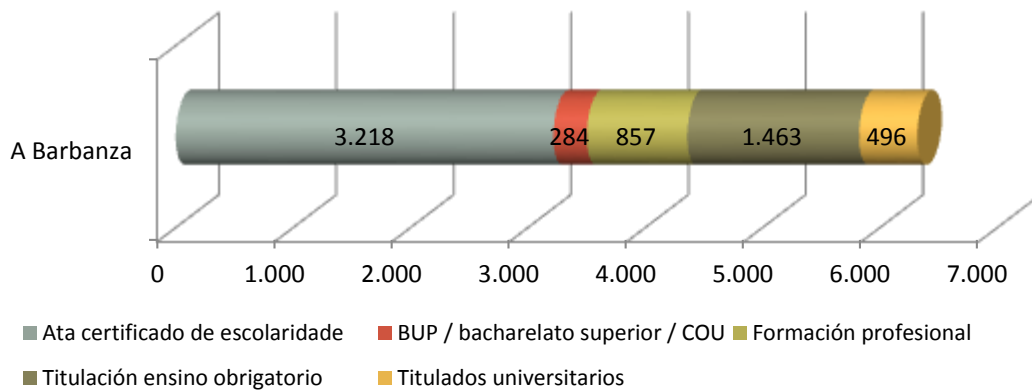

ANTIGÜIDADE NA DEMANDA

	A Barbanza	%
<= 1 mes	1.010	15,98
de 1 a 3 meses	1.159	18,34
de 3 a 6 meses	1.045	1045
de 6 a 12 meses	926	14,65
de 12 a 24 meses	1.034	16,36
más de 24 meses	1.146	18,13
Total	6.320	100

PARO REXISTRADO NOS GRANDES SECTORES DE ACTIVIDADE

A Barbanza

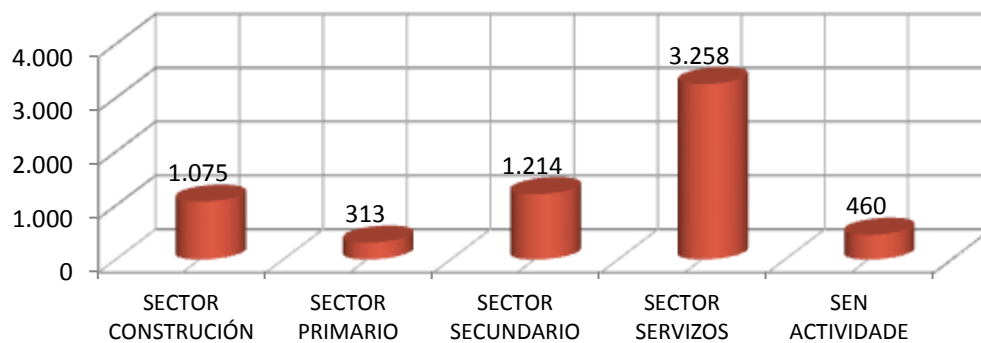

ACTIVIDADES ECONÓMICAS CON MAIOR PORCENTAXE DE PARO REXISTRADO

	ACTIVIDADE ECONÓMICA	TOTAL	%
10	Industria da alimentación	784	12,41
78	Actividades relacionadas co emprego	622	9,84
43	Actividades de construción especializada	559	8,84
41	Construción de edificios	487	7,71
00	Sen emprego anterior	460	7,28
47	Comercio ao retallo, salvo de vehículos de motor e motocicletas	456	7,22
56	Servizos de comidas e bebidas	377	5,97
03	Pesca e acuicultura	251	3,97
84	Administración pública e defensa; Seguridade Social obrigatoria	187	2,96
52	Almacenamento e actividades anexas ao transporte	184	2,91

OCUPACIÓNS MÁIS DEMANDADAS, TOTAL XERAL E SEXO

OCUPACIÓN	Total	% Total
TRABALLADORES NA PREPARACIÓN DE PEIXE PARA CONSERVAS	1.503	6,42
DEPENDENTES DE COMERCIO, EN XERAL	1.281	5,47
PERSOAL DE LIMPEZA OU LIMPADOR , EN XERAL	922	3,94
MOZOS DE RECOLLIDA DE LIXOS-VERTEDOIRO	854	3,65
EMPREGADOS ADMINISTRATIVOS, EN XERAL	739	3,16
ALBANEIS	685	2,93
PEÓNS DA CONSTRUCCIÓN DE EDIFICIOS	605	2,59
CAMAREIROS, EN XERAL	496	2,12
PEÓNS DA INDUSTRIA MANUFACTUREIRA, EN XERAL	487	2,08
PEÓNS DE OBRAS PUBLICAS, EN XERAL	478	2,04

OCUPACIÓN	Homes	% Homes
ALBANEIS	675	5,97
PEÓNS DA CONSTRUCCIÓN DE EDIFICIOS	585	5,18
MOZOS DE RECOLLIDA DE LIXOS-VERTEDOIRO	460	4,07
PEÓNS DE OBRAS PUBLICAS, EN XERAL	403	3,57
PEÓNS DA INDUSTRIA MANUFACTUREIRA, EN XERAL	328	2,90

OCUPACIÓN	Mulleres	% Mulleres
TRABALLADORES NA PREPARACIÓN DE PEIXE PARA CONSERVAS	1.285	10,62
DEPENDENTES DE COMERCIO, EN XERAL	1.182	9,77
PERSOAL DE LIMPEZA OU LIMPADOR , EN XERAL	835	6,90
EMPREGADOS ADMINISTRATIVOS, EN XERAL	609	5,03
CAIXEIROS DE COMERCIO	453	3,74

4. PERFIL DAS PERSOAS DEMANDANTES E CONTRATADAS NA COMARCA EN 2012

Paro

Sexo: muller

Idade: de 26 a 35 anos

Nivel formativo:
ata certificado de escolaridade

Antigüidade na demanda:
de 1 a 3 meses

Actividade económica de procedencia:
industria da alimentación

Ocupación máis demandada:
traballadores na preparación de peixes
para conservas

Contratos

Sexo: home

Idade: de 26 a 35 anos

Nivel formativo:
titulación ensino obrigatorio

Tipoloxía: temporal

Actividade económica:
almacenamento e actividades anexas ao
transporte

Ocupación:
traballadores das industrias do peixe

Nota: O perfil está elaborado co resultado dos valores máximos obtidos dentro de cada variable.

galicia

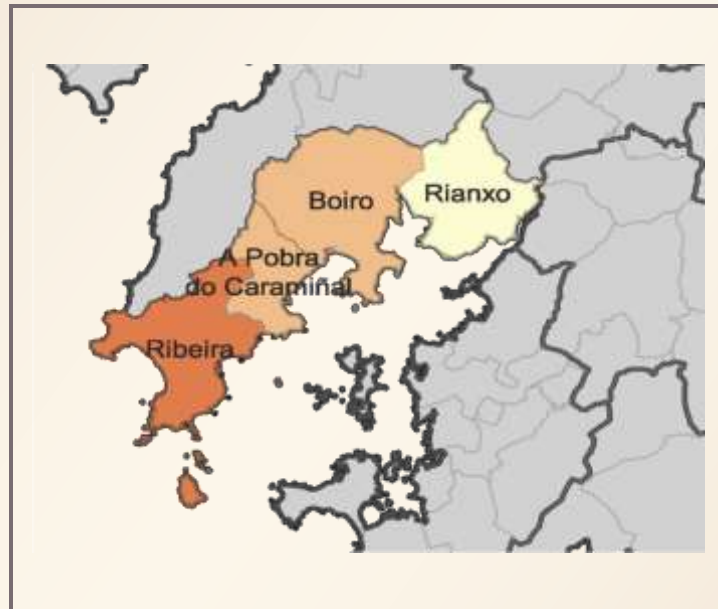

FICHAS COMARCAIS DO MERCADO LABORAL GALEGO

A BARCALA

Provincia: A Coruña



2013

CONTIDO

1. DATOS DE POBOACIÓN
2. CONTRATACIÓN
3. PARO REXISTRADO
4. PERFIL DAS PERSOAS DEMANDANTES E CONTRATADAS NA COMARCA EN 2012

XUNTA DE GALICIA

1. DATOS DE POBOACIÓN

HABITANTES DA COMARCA

Concellos	2012	2011	% Variación 2012/2011
Baña, A	3.967	4.102	-3,29
Negreira	7.079	7.077	0,03
A BARCALA	11.046	11.179	-1,19



INDICADORES DE POBOACIÓN

	Idade media			Índice de recambio de poboación activa	Índice de envellecemento
	Homes	Mulleres	Total		
A Barcala	46,1	49,3	47,8	180,3	199,1

POBOACIÓN ESTRANXEIRA E MOVEMENTOS MIGRATORIOS

	2012		2011				
	Poboación estranxeira	% de poboación estranxeira sobre o total da poboación	Emigración interna	Emigración externa	Inmigración interna	Inmigración externa	Saldo migratorio
A Barcala	314	2,84	286	96	284	135	37

DEFINICIÓNS

Idade media no 1 de xaneiro

Media aritmética das idades dos individuos que compoñen unha poboación.

Índice de recambio da poboación en idade activa

Relación entre a poboación entre 60 e 64 anos e a poboación entre 15 e 19 anos. Mide a capacidade dunha poboación para substituír os individuos que van xubilando.

Índice de envellecemento

Relación entre a poboación maior de 64 anos e a poboación menor de 20 anos.

Emigración

Para un ámbito xeográfico determinado é aquela migración que ten orixe nese ámbito e destino fóra deste ámbito. Fálase de emigración interna cando o destino é outro concello de Galicia e emigración externa cando o destino é outro concello do resto de España ou o estranxeiro.

Inmigración

Para un ámbito xeográfico determinado é aquela migración con destino neste ámbito e orixe fóra deste. Fálase de inmigración interna cando a orixe é outro concello de Galicia e inmigración externa cando a orixe é outro concello de España ou o estranxeiro.

Saldo migratorio

Para cada ámbito territorial, é a diferenza entre o número de inmigracións e o número de emigracións. Se é positivo indica que as entradas de poboación superan as saídas e se é negativo o contrario.

FONTE: Instituto Galego de Estatística. IGE.

2. CONTRATACIÓN¹

CONTRATOS NA COMARCA EN 2012

COMARCA	Homes	Mulleres	Total	Variación 2012/2011
A Barcala	435	450	885	-5,14

EVOLUCIÓN ANUAL DA CONTRATACIÓN

A Barcala

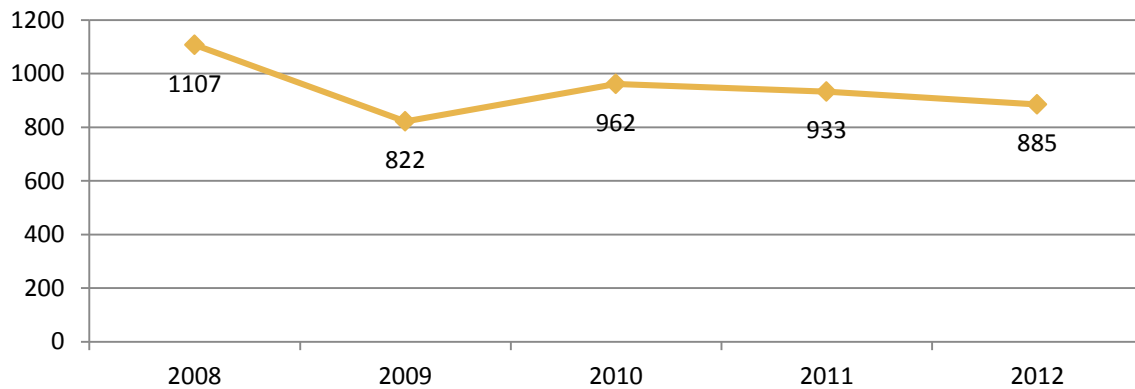

EVOLUCIÓN MENSUAL DA CONTRATACIÓN. 2012

A Barcala

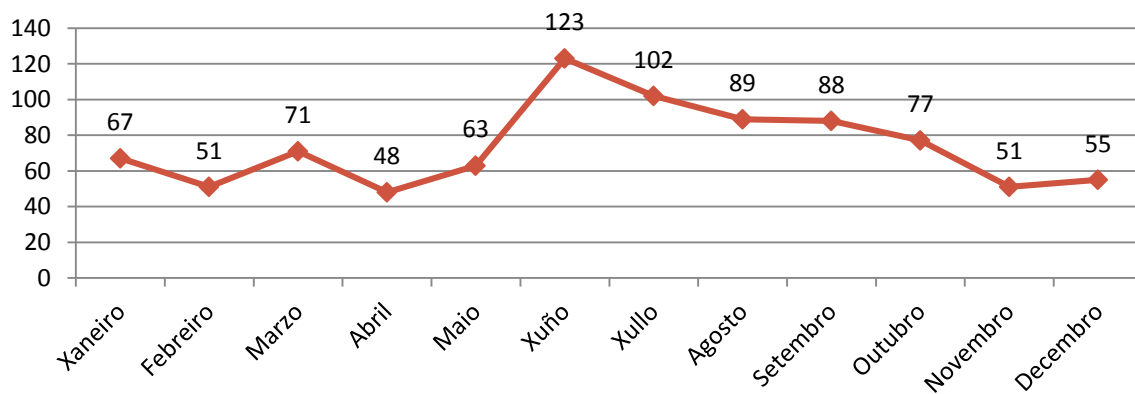

¹ A fonte estatística utilizada para a elaboración dos seguintes apartados é a do Servizo Público de Emprego de Galicia.

CONTRATACIÓN POR SEXO

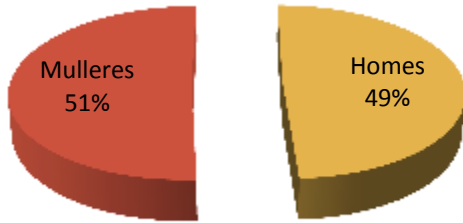

VARIACIÓN PORCENTUAL 2012-2011

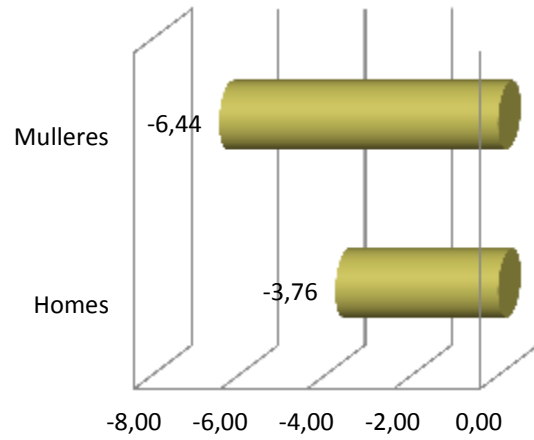

CONTRATACIÓN POR IDADE

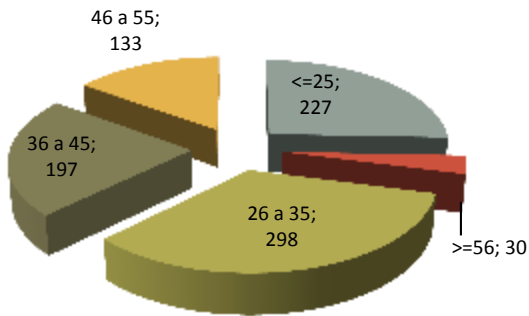

VARIACIÓN PORCENTUAL 2012-2011

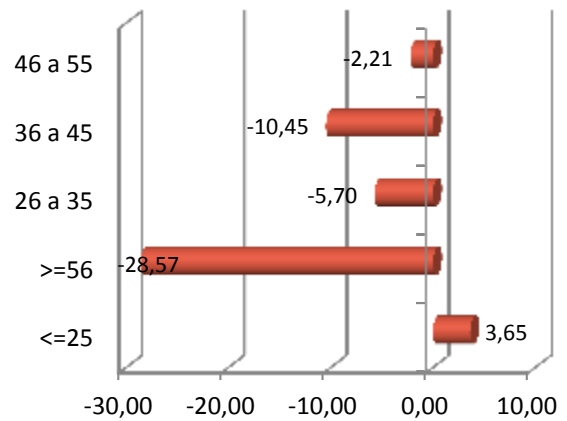

CONTRATACIÓN POR NIVEL FORMATIVO

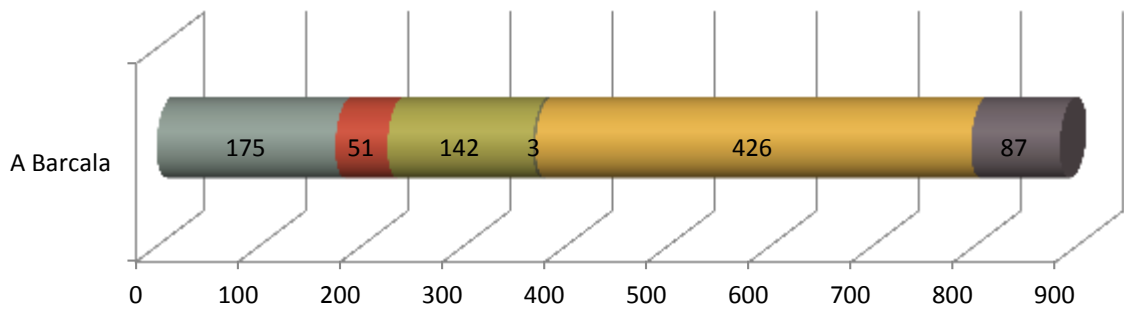

- Ata certificado de escolaridade
- BUP / bacharelato superior / COU
- Formación profesional
- Outras titulacións
- Titulación ensino obrigatorio
- Titulados universitarios

CONTRATACIÓN POR TIPOLOXÍA E PORCENTAXE

Tipo de contrato	A Barcala	Porcentaxe
Indefinido	50	5,65
Indefinido tempo parcial	21	2,37
Outros	33	3,73
Prácticas/Formación	14	1,58
Temporal	462	52,20
Temporal tempo parcial	305	34,46
Total xeral	885	100

PORCENTAXE DE CONTRATACIÓN INDEFINIDA E RESTANTE POR SEXO

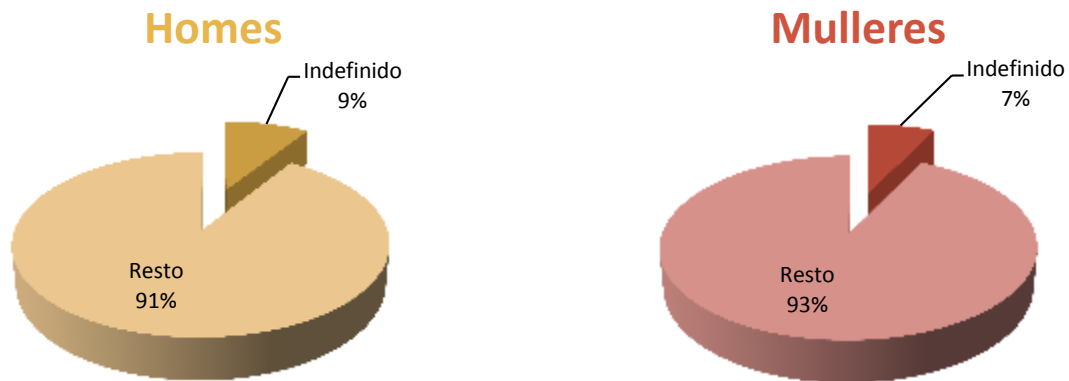

CONTRATACIÓN NOS GRANDES SECTORES DE ACTIVIDADE E SEXO

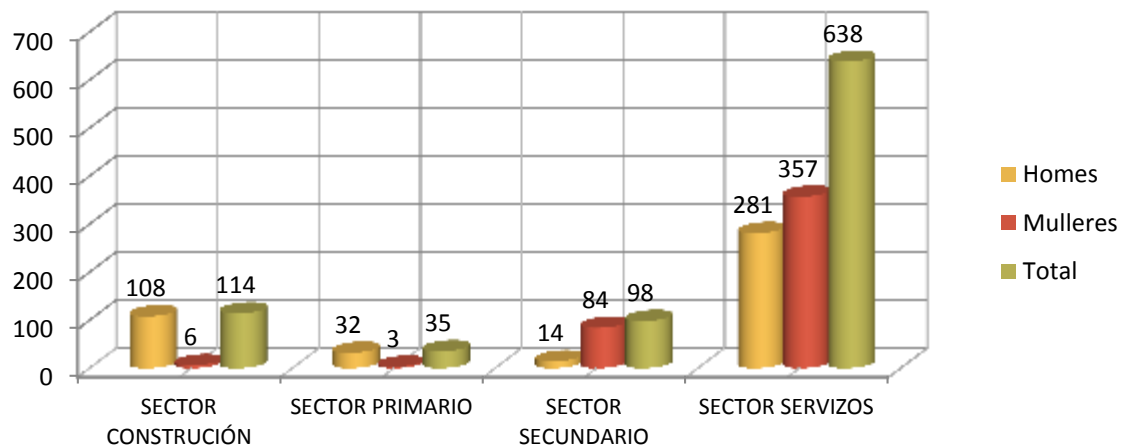

DEZ ACTIVIDADES ECONÓMICAS CON MAIOR PORCENTAXE DE CONTRATOS

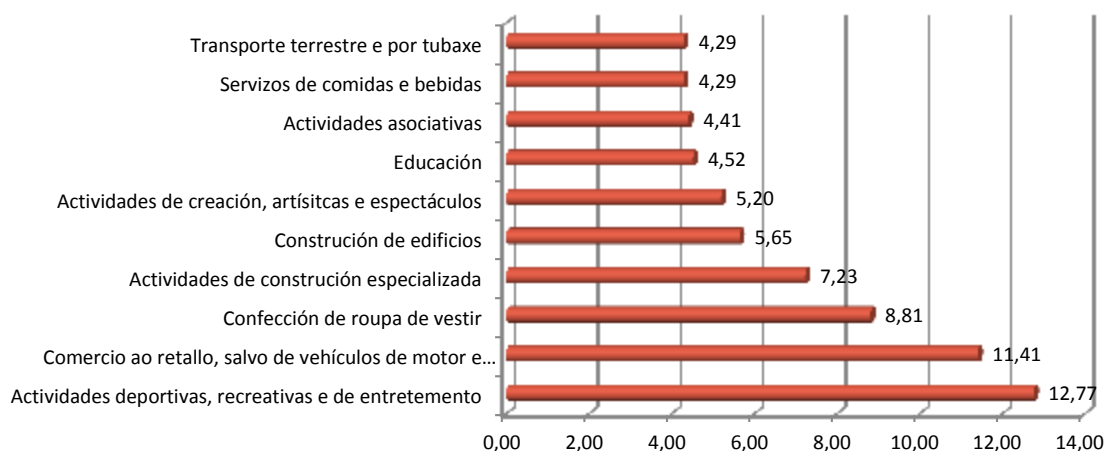

OCUPACIÓNS CON MAIOR NÚMERO DE CONTRATOS E SEXO

OCUPACIÓN	Total	% Total
MONITORES DE ACTIVIDADES RECREATIVAS E DE ENTRETENIMENTO	113	12,77
OPERADORES DE MÁQUINAS DE COSER E BORDAR	72	8,14
VENDEDORES EN TENDAS E ALMACÉNS	72	8,14
COMPOSITORES, MÚSICOS E CANTANTES	46	5,20
ALBANEIS	45	5,08
CAMAREIROS ASALARIADOS	31	3,50
PERSOAL DE LIMPEZA DE FACHADAS DE EDIFICIOS E CHEMINEAS	31	3,50
AXUDANTES DE COCIÑA	24	2,71
EMPREGADOS ADMINISTRATIVOS CON TAREFAS DE ATENCIÓN AO PÚBLICO NON CLASIFICADOS BAIXO OUTRAS EPÍGRAFES	23	2,60
CONSERXES DE EDIFICIOS	22	2,49

OCUPACIÓN	Homes	% Homes
MONITORES DE ACTIVIDADES RECREATIVAS E DE ENTRETENIMENTO	50	11,49
ALBANEIS	45	10,34
COMPOSITORES, MÚSICOS E CANTANTES	40	9,20
PERSOAL DE LIMPEZA DE FACHADAS DE EDIFICIOS E CHEMINEAS	31	7,13
CAMAREIROS ASALARIADOS	24	5,52

OCUPACIÓN	Mulleres	% Mulleres
OPERADORES DE MÁQUINAS DE COSER E BORDAR	72	16,00
VENDEDORES EN TENDAS E ALMACÉNS	67	14,89
MONITORES DE ACTIVIDADES RECREATIVAS E DE ENTRETENIMENTO	63	14,00
EMPREGADOS ADMINISTRATIVOS CON TAREFAS DE ATENCIÓN AO PÚBLICO NON CLASIFICADOS BAIXO OUTRAS EPÍGRAFES	22	4,89
AXUDANTES DE COCIÑA	18	4,00

3. PARO REXISTRADO²

PARO REXISTRADO NA COMARCA EN 2012

COMARCA	Homes	Mulleres	Total	Variación 2012/2011
A Barcala	642	573	1.215	8,48

EVOLUCIÓN ANUAL DO PARO REXISTRADO

A Barcala

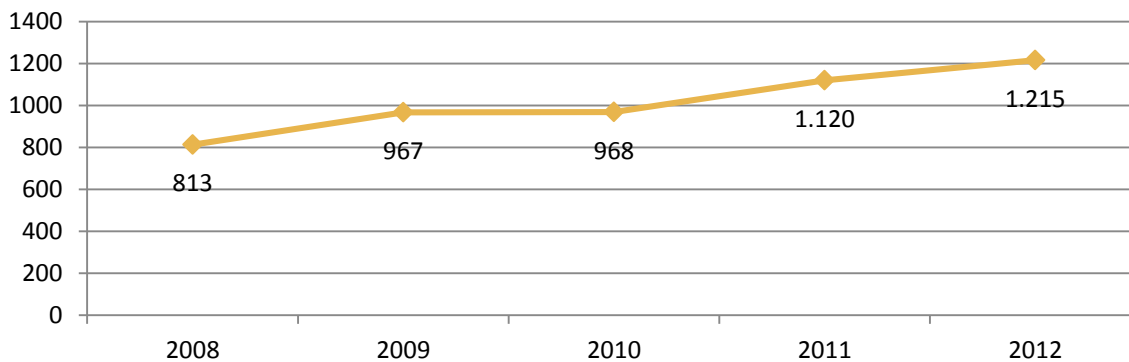

EVOLUCIÓN MENSUAL DO PARO REXISTRADO. 2012

A Barcala

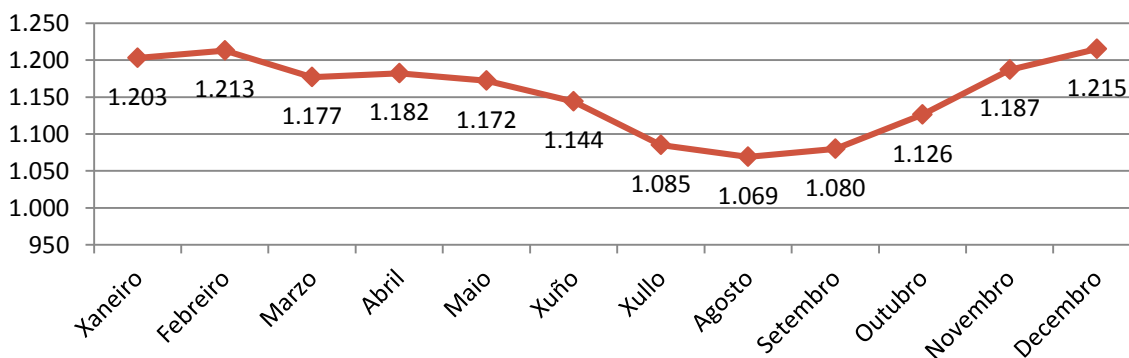

² A fonte estatística utilizada para a elaboración dos seguintes apartados é a do Servizo Público de Emprego de Galicia.

PARO REXISTRADO POR SEXO

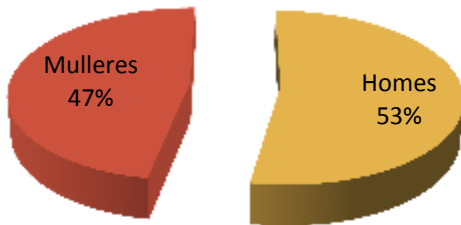

VARIACIÓN PORCENTUAL 2012-2011

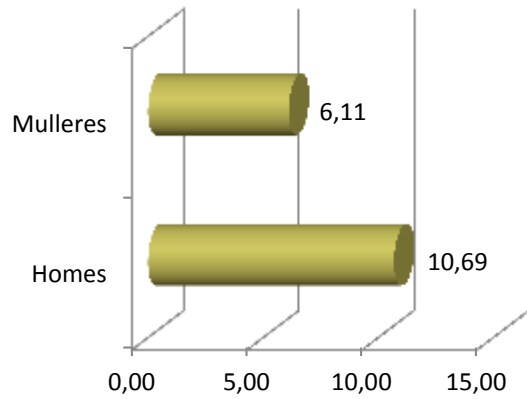

PARO REXISTRADO POR IDADE

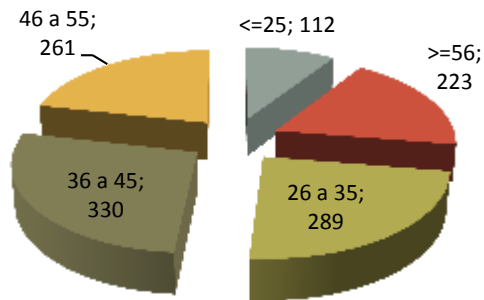

VARIACIÓN PORCENTUAL 2012-2011

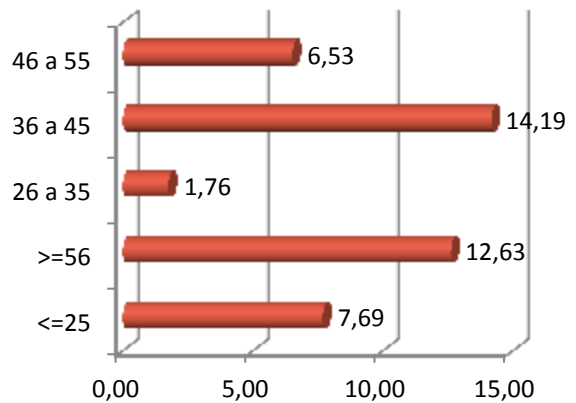

PARO REXISTRADO POR NIVEL FORMATIVO

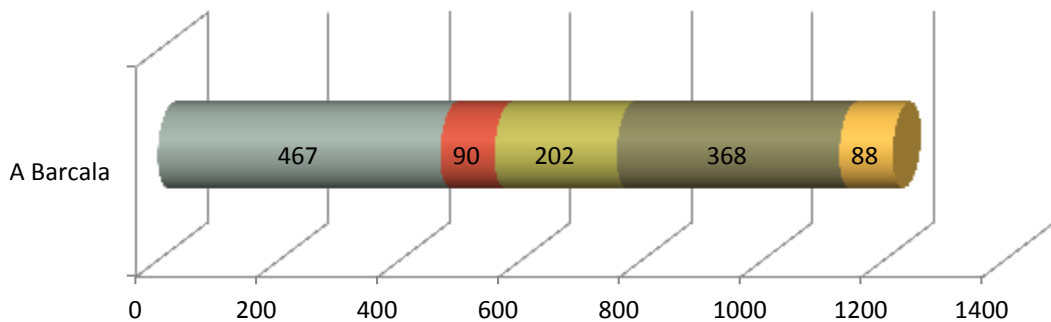

- Ata certificado de escolaridade
- BUP / bacharelato superior / COU
- Formación profesional
- Titulación ensino obrigatorio
- Titulados universitarios

ANTIGÜIDADE NA DEMANDA

	A Barcala	%
<= 1 mes	100	8,23
de 1 a 3 meses	173	14,24
de 3 a 6 meses	140	11,52
de 6 a 12 meses	200	16,46
de 12 a 24 meses	228	18,77
más de 24 meses	374	30,78
Total	1.215	100

PARO REXISTRADO NOS GRANDES SECTORES DE ACTIVIDADE

A Barcala

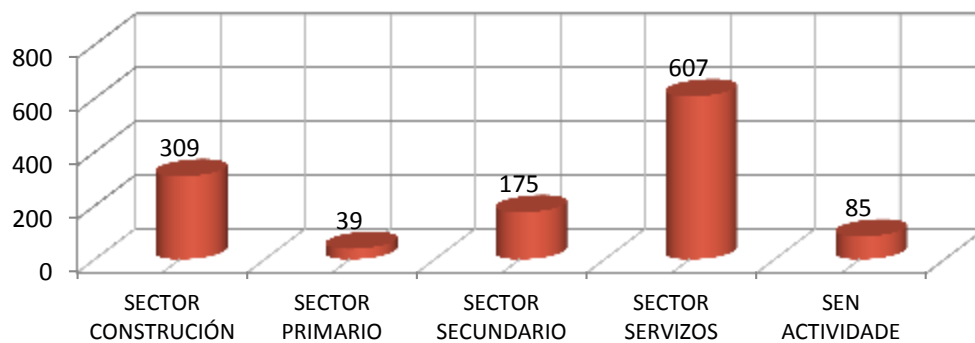

ACTIVIDADES ECONÓMICAS CON MAIOR PORCENTAXE DE PARO REXISTRADO

	ACTIVIDADE ECONÓMICA	TOTAL	%
41	Construcción de edificios	165	13,58
43	Actividades de construcción especializada	135	11,11
47	Comercio ao retalho, salvo de vehículos de motor e motocicletas	116	9,55
00	Sen emprego anterior	85	7,00
56	Servizos de comidas e bebidas	72	5,93
14	Confeción de roupa de vestir	56	4,61
84	Administración pública e defensa; Seguridade Social obrigatoria	52	4,28
49	Transporte terrestre e por tubaxe	39	3,21
81	Servizos a edificios e actividades de xardinaría	37	3,05
25	Fabricación de produtos metálicos, salvo maquinaria e equipamento	30	2,47

OCUPACIÓNS MÁIS DEMANDADAS, TOTAL XERAL E SEXO

OCUPACIÓN	Total	% Total
PERSOAL DE LIMPEZA OU LIMPADOR , EN XERAL	229	4,96
DEPENDENTES DE COMERCIO, EN XERAL	214	4,64
ALBANEIS	203	4,40
PEÓNS DA CONSTRUCCIÓN DE EDIFICIOS	169	3,66
XARDINEIROS, EN XERAL	168	3,64
EMPREGADOS ADMINISTRATIVOS, EN XERAL	145	3,14
PEÓNS DE OBRAS PUBLICAS, EN XERAL	144	3,12
PEÓNS FORESTAIS	95	2,06
CAIXEIROS DE COMERCIO	91	1,97
REPOÑEDORES DE HIPERMERCADO	87	1,89

OCUPACIÓN	Homes	% Homes
ALBANEIS	198	8,68
PEÓNS DA CONSTRUCCIÓN DE EDIFICIOS	167	7,32
PEÓNS DE OBRAS PUBLICAS, EN XERAL	131	5,75
XARDINEIROS, EN XERAL	103	4,52
PEÓNS FORESTAIS	78	3,42

OCUPACIÓN	Mulleres	% Mulleres
PERSOAL DE LIMPEZA OU LIMPADOR , EN XERAL	209	8,95
DEPENDENTES DE COMERCIO, EN XERAL	191	8,18
EMPREGADOS ADMINISTRATIVOS, EN XERAL	122	5,22
CAIXEIROS DE COMERCIO	87	3,73
ASISTENTES DOMICILIARIOS	85	3,64

4. PERFIL DAS PERSOAS DEMANDANTES E CONTRATADAS NA COMARCA EN 2012

Paro

Sexo: home

Idade: de 36 a 45 anos

Nivel formativo:
ata certificado de escolaridade

Antigüidade na demanda:
máis de 24 meses

Actividade económica de procedencia:
construción de edificios

Ocupación máis demandada:
persoal de limpeza ou limpador, en xeral

Contratos

Sexo: muller

Idade: de 26 a 35 anos

Nivel formativo:
titulación ensino obrigatorio

Tipoloxía: temporal

Actividade económica:
actividades deportivas, recreativas e de
entretemento

Ocupación:
monitores de actividades recreativas e
de entretemento

Nota: O perfil está elaborado co resultado dos valores máximos obtidos dentro de cada variable.

galicia



XUNTA
DE GALICIA

FICHAS COMARCAIS DO MERCADO LABORAL GALEGO

A CORUÑA

Provincia: A Coruña



2013

CONTIDO

1. DATOS DE POBOACIÓN
2. CONTRATACIÓN
3. PARO REXISTRADO
4. PERFIL DAS PERSOAS DEMANDANTES E CONTRATADAS NA COMARCA EN 2012

XUNTA DE GALICIA

1. DATOS DE POBOACIÓN

HABITANTES DA COMARCA

	2012	2011	% Variación 2012/2011
Abegondo	5.709	5.709	0,00
Arteixo	30.725	30.482	0,80
Bergondo	6.712	6.722	-0,15
Cambre	23.879	23.649	0,97
Carral	6.130	6.064	1,09
Coruña, A	246.146	246.028	0,05
Culleredo	29.416	29.207	0,72
Oleiros	34.386	34.133	0,74
Sada	14.922	14.870	0,35
A CORUÑA	398.025	396.864	0,29

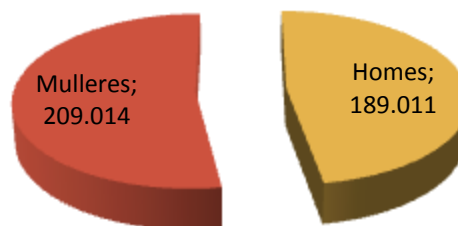

INDICADORES DE POBOACIÓN

	Idade media			Índice de recambio de poboación activa	Índice de envellecemento
	Homes	Mulleres	Total		
A Coruña	42,2	45,4	43,9	157,2	119,7

POBOACIÓN ESTRANXEIRA E MOVEMENTOS MIGRATORIOS

	2012		2011				
	Poboación estranxeira	% de poboación estranxeira sobre o total da poboación	Emigración interna	Emigración externa	Inmigración interna	Inmigración externa	Saldo migratorio
A Coruña	19.815	4,98	10.835	4.667	11.637	6.130	2.265

DEFINICIÓNS

Idade media no 1 de xaneiro

Media aritmética das idades dos individuos que compoñen unha poboación.

Índice de recambio da poboación en idade activa

Relación entre a poboación entre 60 e 64 anos e a poboación entre 15 e 19 anos. Mide a capacidade dunha poboación para substituír os individuos que van xubilando.

Índice de envellecemento

Relación entre a poboación maior de 64 anos e a poboación menor de 20 anos.

Emigración

Para un ámbito xeográfico determinado é aquela migración que ten orixe nese ámbito e destino fóra deste ámbito. Fálase de emigración interna cando o destino é outro concello de Galicia e emigración externa cando o destino é outro concello do resto de España ou o estranxeiro.

Inmigración

Para un ámbito xeográfico determinado é aquela migración con destino neste ámbito e orixe fóra deste. Fálase de inmigración interna cando a orixe é outro concello de Galicia e inmigración externa cando a orixe é outro concello de España ou o estranxeiro.

Saldo migratorio

Para cada ámbito territorial, é a diferenza entre o número de inmigracións e o número de emigracións. Se é positivo indica que as entradas de poboación superan as saídas e se é negativo o contrario.

FONTE: Instituto Galego de Estatística. IGE.

2. CONTRATACIÓN¹

CONTRATOS NA COMARCA EN 2012

COMARCA	Homes	Mulleres	Total	Variación 2012/2011
A Coruña	56.352	65.895	122.247	-1,53

EVOLUCIÓN ANUAL DA CONTRATACIÓN

A Coruña

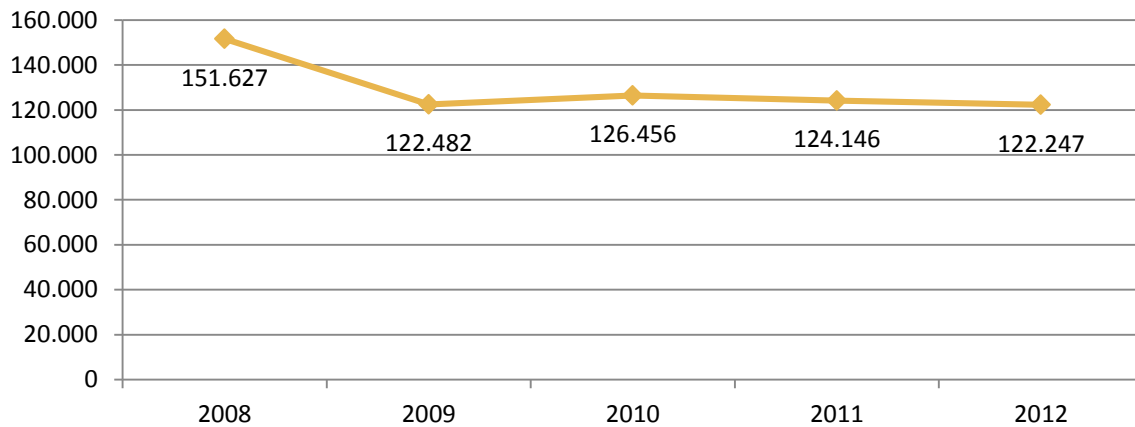

EVOLUCIÓN MENSUAL DA CONTRATACIÓN. 2012

A Coruña

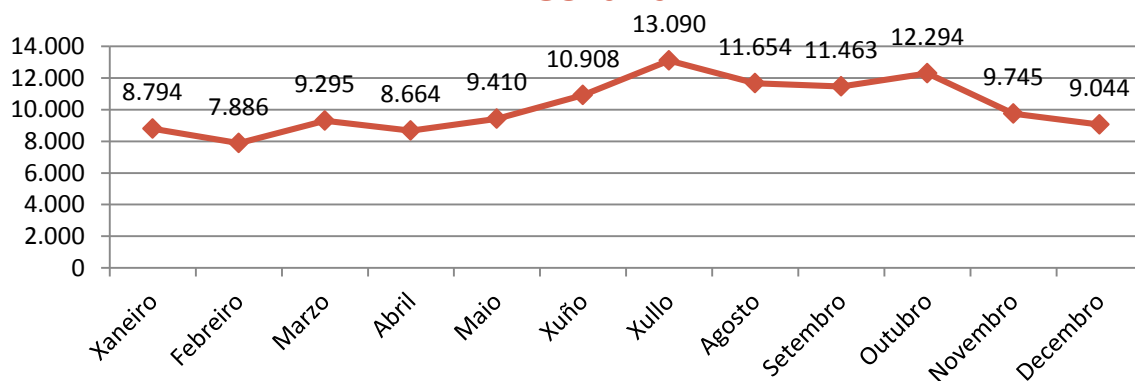

¹ A fonte estatística utilizada para a elaboración dos seguintes apartados é a do Servizo Público de Emprego de Galicia.

CONTRATACIÓN POR SEXO

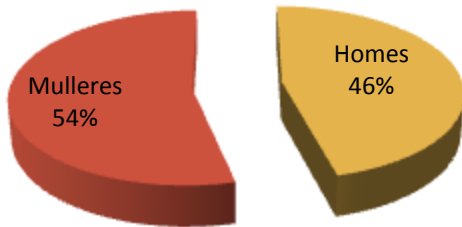

VARIACIÓN PORCENTUAL 2012-2011

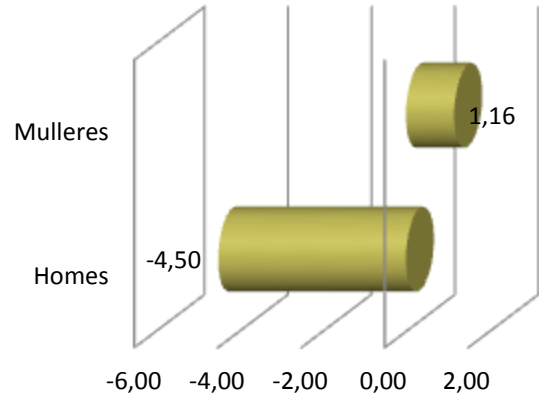

CONTRATACIÓN POR IDADE

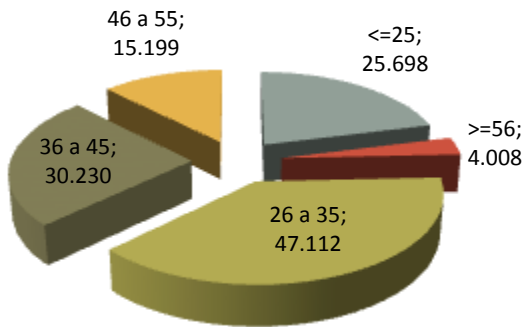

VARIACIÓN PORCENTUAL 2012-2011

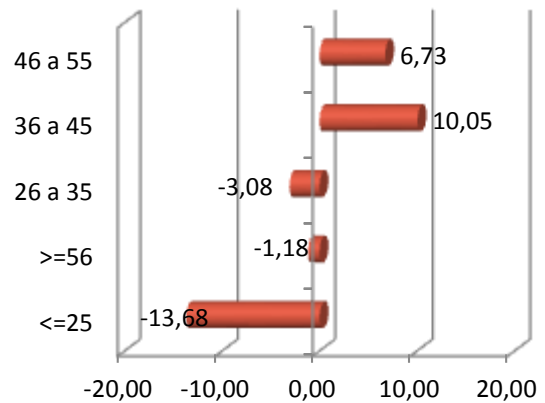

CONTRATACIÓN POR NIVEL FORMATIVO

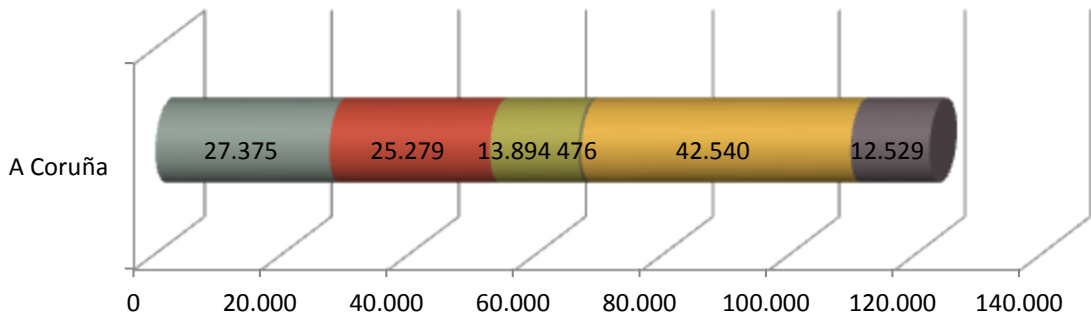

- Ata certificado de escolaridade
- BUP / bacharelato superior / COU
- Formación profesional
- Outras titulacións
- Titulación ensino obrigatorio
- Titulados universitarios

CONTRATACIÓN POR TIPOLOXÍA E PORCENTAXE

Tipo de contrato	A Coruña	Porcentaxe
Indefinido	7.115	5,82
Indefinido tempo parcial	3.285	2,69
Outros	669	0,55
Prácticas/Formación	1.181	0,97
Temporal	61.661	50,44
Temporal tempo parcial	48.336	39,54
Total xeral	122.247	100

PORCENTAXE DE CONTRATACIÓN INDEFINIDA E RESTANTE POR SEXO

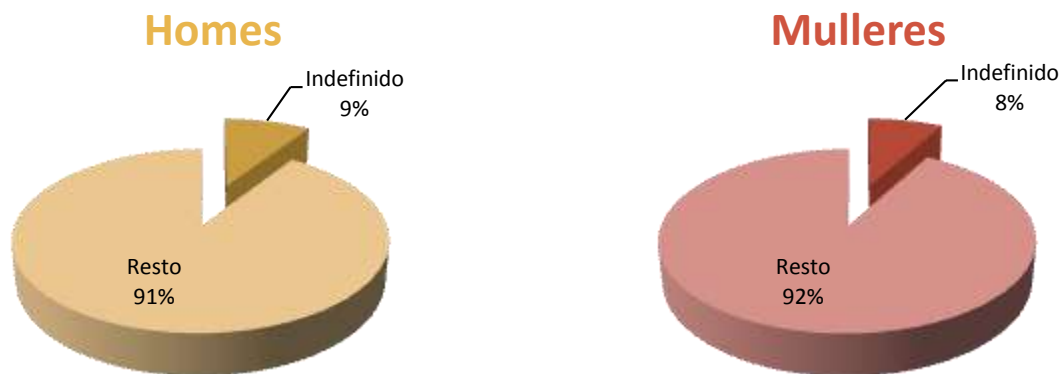

CONTRATACIÓN NOS GRANDES SECTORES DE ACTIVIDADE E SEXO

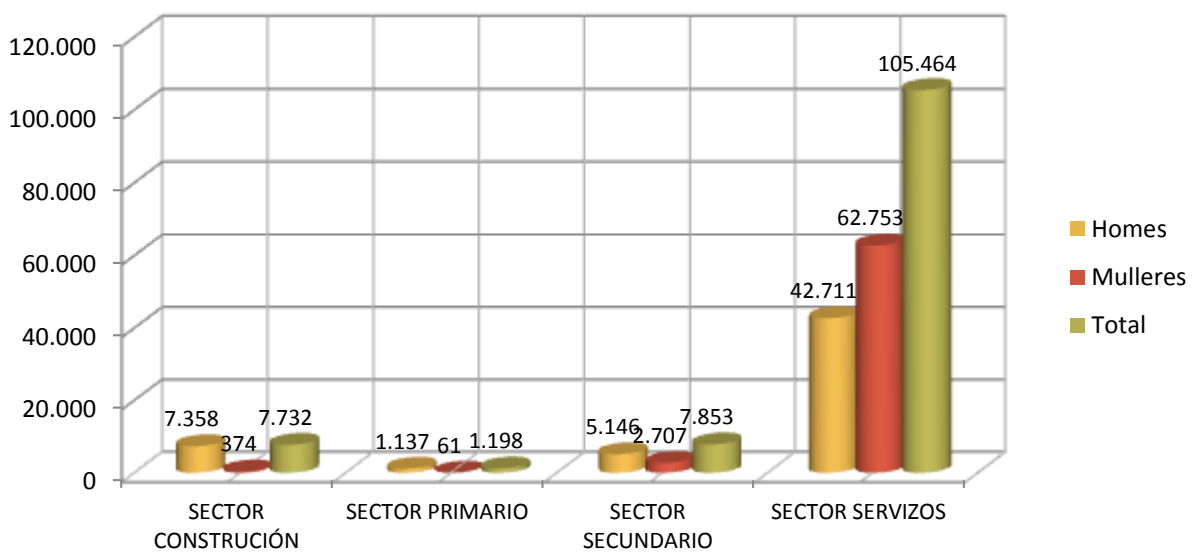

DEZ ACTIVIDADES ECONÓMICAS CON MAIOR PORCENTAXE DE CONTRATOS

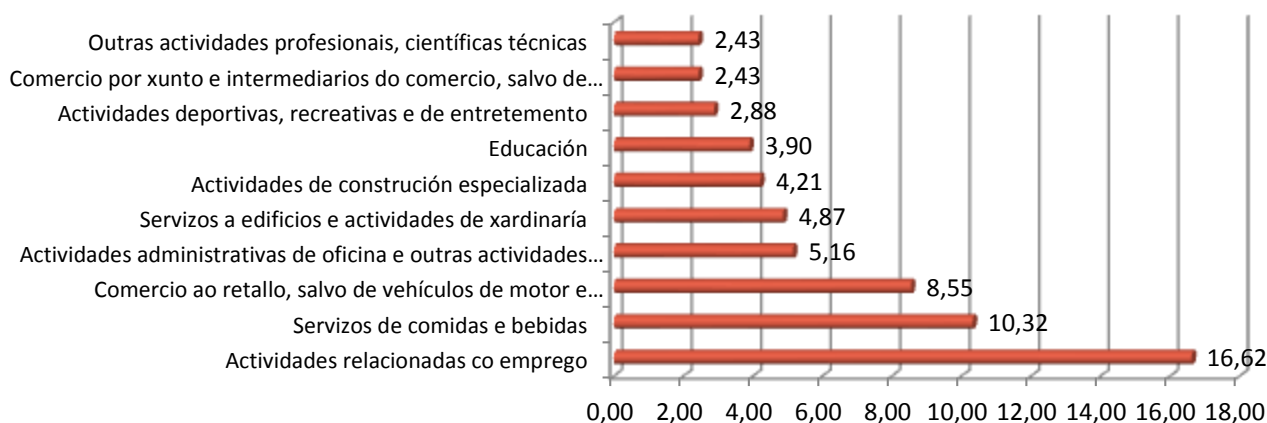

OCUPACIÓNS CON MAIOR NÚMERO DE CONTRATOS E SEXO

OCUPACIÓN	Total	% Total
CAMAREIROS ASALARIADOS	10.987	8,99
VENDEDORES EN TENDAS E ALMACÉNS	8.823	7,22
PEÓNS DO TRANSPORTE DE MERCADORÍAS E DESCARGADORES	7.826	6,40
PERSOAL DE LIMPEZA DE OFICINAS, HOTEIS E OUTROS ESTABLECEMENTOS SIMILARES	7.768	6,35
PROMOTORES DE VENDA	4.719	3,86
PEÓNS DAS INDUSTRIAS MANUFACTUREIRAS	3.219	2,63
MONITORES DE ACTIVIDADES RECREATIVAS E DE ENTRETENIMENTO	2.907	2,38
TELEOPERADORES	2.496	2,04
COMPOSITORES, MÚSICOS E CANTANTES	2.316	1,89
OPERADORES DE MÁQUINAS PARA ELABORAR PRODUTOS ALIMENTARIOS, BEBIDAS E TABACO	2.171	1,78

OCUPACIÓN	Homes	% Homes
PEÓNS DO TRANSPORTE DE MERCADORÍAS E DESCARGADORES	6.315	11,21
CAMAREIROS ASALARIADOS	5.667	10,06
PEÓNS DAS INDUSTRIAS MANUFACTUREIRAS	2.094	3,72
COMPOSITORES, MÚSICOS E CANTANTES	1.585	2,81
VENDEDORES EN TENDAS E ALMACÉNS	1.564	2,78

OCUPACIÓN	Mulleres	% Mulleres
VENDEDORES EN TENDAS E ALMACÉNS	7.259	11,02
PERSOAL DE LIMPEZA DE OFICINAS, HOTEIS E OUTROS ESTABLECEMENTOS SIMILARES	6.796	10,31
CAMAREIROS ASALARIADOS	5.320	8,07
PROMOTORES DE VENDA	3.958	6,01
OPERADORES DE MÁQUINAS PARA ELABORAR PRODUTOS ALIMENTARIOS, BEBIDAS E TABACO	2.006	3,04

3. PARO REXISTRADO²

PARO REXISTRADO NA COMARCA EN 2012

COMARCA	Homes	Mulleres	Total	Variación 2012/2011
A Coruña	18.147	19.020	37.167	8,97

EVOLUCIÓN ANUAL DO PARO REXISTRADO

A Coruña

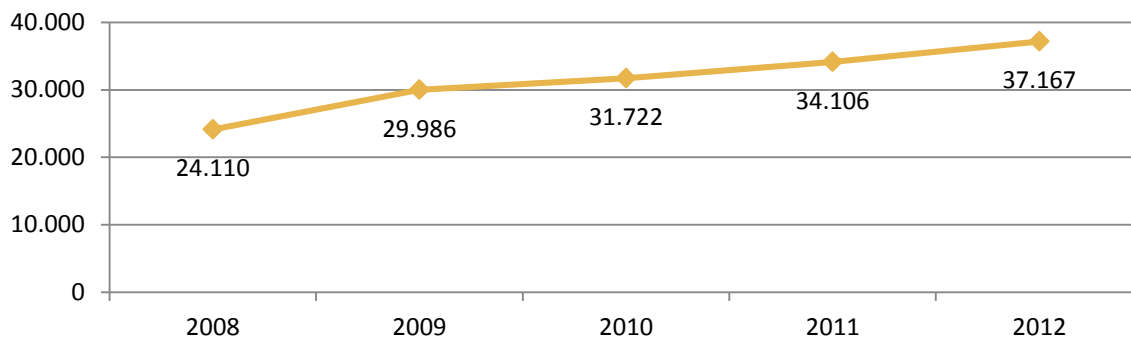

EVOLUCIÓN MENSUAL DO PARO REXISTRADO. 2012

A Coruña

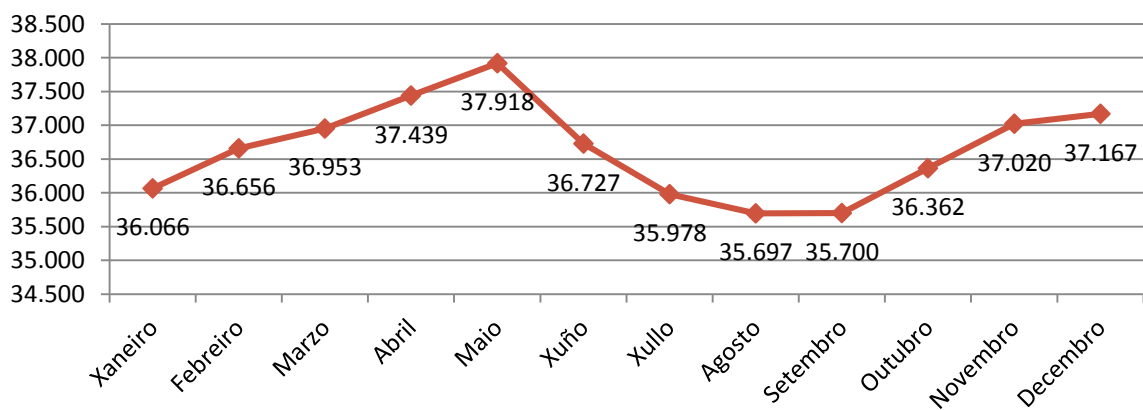

² A fonte estatística utilizada para a elaboración dos seguintes apartados é a do Servizo Público de Emprego de Galicia.

PARO REXISTRADO POR SEXO



VARIACIÓN PORCENTUAL 2012-2011

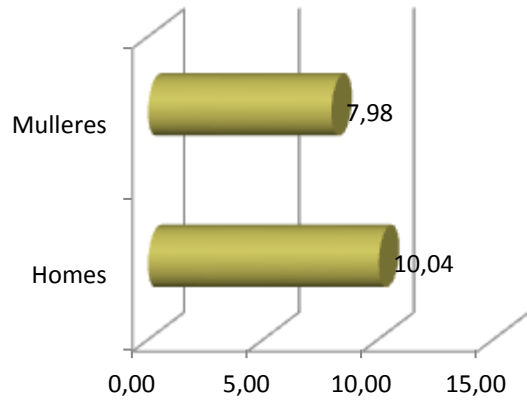

PARO REXISTRADO POR IDADE

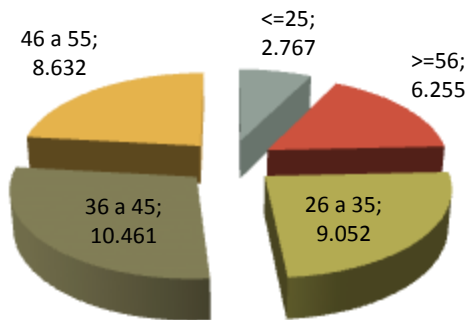

VARIACIÓN PORCENTUAL 2012-2011

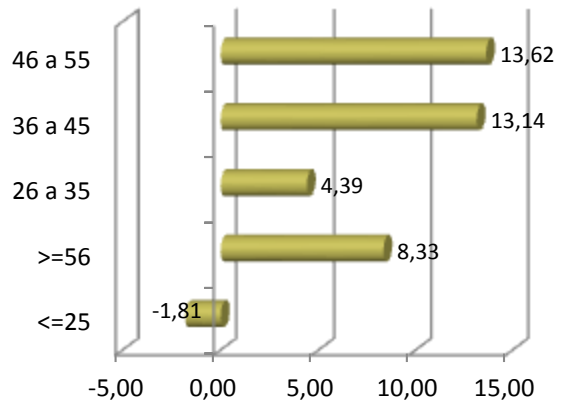

PARO REXISTRADO POR NIVEL FORMATIVO

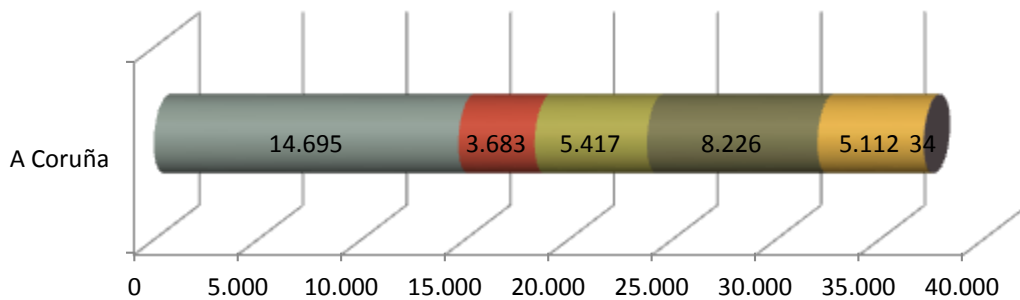

- Ata certificado de escolaridade
- BUP / bacharelato superior / COU
- Formación profesional
- Titulación ensino obrigatorio
- Titulados universitarios
- Outras titulacións

ANTIGÜIDADE NA DEMANDA

	A Coruña	%
<= 1 mes	3.232	8,70
de 1 a 3 meses	6.032	16,23
de 3 a 6 meses	5.277	14,20
de 6 a 12 meses	6.557	17,64
de 12 a 24 meses	7.112	19,14
más de 24 meses	8.957	24,10
Total	37.167	100

PARO REXISTRADO NOS GRANDES SECTORES DE ACTIVIDADE

A Coruña

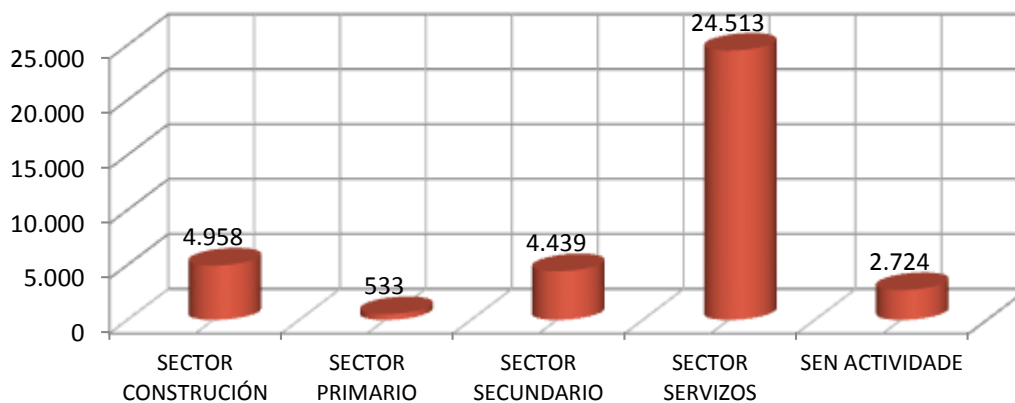

ACTIVIDADES ECONÓMICAS CON MAIOR PORCENTAXE DE PARO REXISTRADO

	ACTIVIDADE ECONÓMICA	TOTAL	%
47	Comercio ao retalho, salvo de vehículos de motor e motocicletas	3.862	10,39
56	Servizos de comidas e bebidas	2.962	7,97
43	Actividades de construción especializada	2.816	7,58
00	Sen emprego anterior	2.724	7,33
41	Construción de edificios	1.933	5,20
46	Comercio por xunto e intermediarios do comercio, salvo de vehículos de motor e motocicletas	1.852	4,98
78	Actividades relacionadas co emprego	1.596	4,29
84	Administración pública e defensa; Seguridade Social obrigatoria	1.109	2,98
74	Outras actividades profesionais, científicas técnicas	1.107	2,98
81	Servizos a edificios e actividades de xardinaría	1.070	2,88

OCUPACIÓNS MÁIS DEMANDADAS, TOTAL XERAL E SEXO

OCUPACIÓN	Total	% Total
DEPENDENTES DE COMERCIO, EN XERAL	8.149	5,68
EMPREGADOS ADMINISTRATIVOS, EN XERAL	6.354	4,43
PERSOAL DE LIMPEZA OU LIMPADOR , EN XERAL	5.778	4,03
MOZOS DE CARGA E DESCARGA, ALMACÉN E/OU MERCADO DE ABASTOS	5.166	3,60
REPOÑEDORES DE HIPERMERCADO	3.724	2,60
CAMAREIROS, EN XERAL	3.551	2,48
CONDUTORES DE FURGONETA, ATA 3,5 T.	2.898	2,02
CAIXEIROS DE COMERCIO	2.880	2,01
PEÓNS DA CONSTRUCCIÓN DE EDIFICIOS	2.447	1,71
PEÓNS DA INDUSTRIA MANUFACTUREIRA, EN XERAL	2.164	1,51

OCUPACIÓN	Homes	% Homes
MOZOS DE CARGA E DESCARGA, ALMACÉN E/OU MERCADO DE ABASTOS	4.634	6,71
CONDUTORES DE FURGONETA, ATA 3,5 T.	2.735	3,96
PEÓNS DA CONSTRUCCIÓN DE EDIFICIOS	2.428	3,51
REPOÑEDORES DE HIPERMERCADO	1.838	2,66
ALBANEIS	1.607	2,33

OCUPACIÓN	Mulleres	% Mulleres
DEPENDENTES DE COMERCIO, EN XERAL	6.761	9,10
EMPREGADOS ADMINISTRATIVOS, EN XERAL	4.865	6,55
PERSOAL DE LIMPEZA OU LIMPADOR , EN XERAL	4.835	6,51
CAIXEIROS DE COMERCIO	2.641	3,55
CAMAREIROS, EN XERAL	1.973	2,65

4. PERFIL DAS PERSOAS DEMANDANTES E CONTRATADAS NA COMARCA EN 2012

Paro

Sexo: muller

Idade: de 36 a 45 anos

Nivel formativo:
ata certificado de escolaridade

Antigüidade na demanda:
máis de 24 meses

Actividade económica de procedencia:
comercio ao retallo, salvo de vehículos
de motor e motocicletas

Ocupación máis demandada:
dependentes de comercio, en xeral

Contratos

Sexo: muller

Idade: de 26 a 35 anos

Nivel formativo:
titulación ensino obrigatorio

Tipoloxía: temporal

Actividade económica:
actividades relacionadas co emprego

Ocupación:
camareiros asalariados

Nota: O perfil está elaborado co resultado dos valores máximos obtidos dentro de cada variable.

galicia



FICHAS COMARCAIS DO MERCADO LABORAL GALEGO

ARZÚA

Provincia: A Coruña



2013

CONTIDO

1. DATOS DE POBOACIÓN
2. CONTRATACIÓN
3. PARO REXISTRADO
4. PERFIL DAS PERSOAS DEMANDANTES E CONTRATADAS NA COMARCA EN 2012

XUNTA DE GALICIA

1. DATOS DE POBOACIÓN

HABITANTES DA COMARCA

Concellos	2012	2011	% Variación 2012/2011
Arzúa	6.315	6.328	-0,21
Boimorto	2.200	2.211	-0,50
Pino, O	4.732	4.743	-0,23
Touro	3.979	4.082	-2,52
ARZÚA	17.226	17.364	-0,79

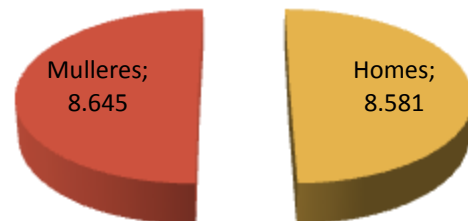

INDICADORES DE POBOACIÓN

	Idade media			Índice de recambio de poboación activa	Índice de envellecemento
	Homes	Mulleres	Total		
Arzúa	47,9	50,8	49,3	160,6	234,3

POBOACIÓN ESTRANXEIRA E MOVEMENTOS MIGRATORIOS

	2012		2011				Saldo migratorio
	Poboación estranxeira	% de poboación estranxeira sobre o total da poboación	Emigración interna	Emigración externa	Inmigración interna	Inmigración externa	
Arzúa	269	1,56	322	62	337	148	101

DEFINICIÓNS

Idade media no 1 de xaneiro

Media aritmética das idades dos individuos que compoñen unha poboación.

Índice de recambio da poboación en idade activa

Relación entre a poboación entre 60 e 64 anos e a poboación entre 15 e 19 anos. Mide a capacidade dunha poboación para substituír os individuos que van xubilando.

Índice de envellecemento

Relación entre a poboación maior de 64 anos e a poboación menor de 20 anos.

Emigración

Para un ámbito xeográfico determinado é aquela migración que ten orixe nese ámbito e destino fóra deste ámbito. Fálase de emigración interna cando o destino é outro concello de Galicia e emigración externa cando o destino é outro concello do resto de España ou o estranxeiro.

Inmigración

Para un ámbito xeográfico determinado é aquela migración con destino neste ámbito e orixe fóra deste. Fálase de inmigración interna cando a orixe é outro concello de Galicia e inmigración externa cando a orixe é outro concello de España ou o estranxeiro.

Saldo migratorio

Para cada ámbito territorial, é a diferenza entre o número de inmigracións e o número de emigracións. Se é positivo indica que as entradas de poboación superan as saídas e se é negativo o contrario.

FONTE: Instituto Galego de Estatística. IGE.

2. CONTRATACIÓN¹

CONTRATOS NA COMARCA EN 2012

COMARCA	Homes	Mulleres	Total	Variación 2012/2011
Arzúa	1.581	1.299	2.880	13,70

EVOLUCIÓN ANUAL DA CONTRATACIÓN

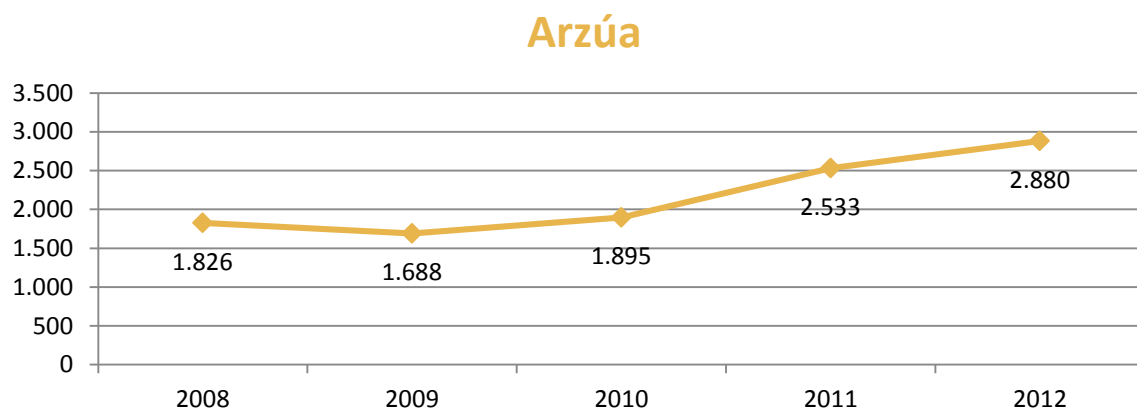

EVOLUCIÓN MENSUAL DA CONTRATACIÓN. 2012

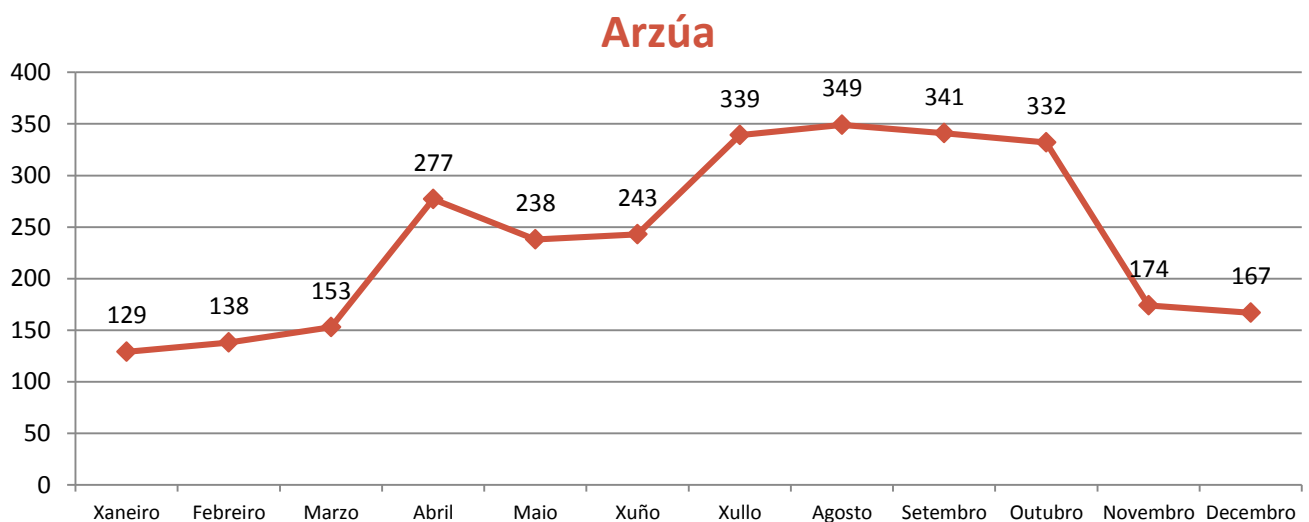

¹ A fonte estatística utilizada para a elaboración dos seguintes apartados é a do Servizo Público de Emprego de Galicia.

CONTRATACIÓN POR SEXO

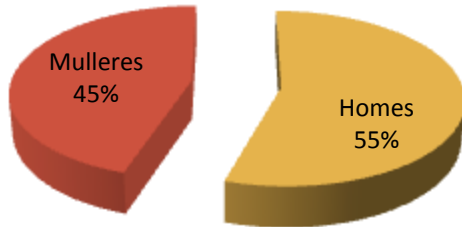

VARIACIÓN PORCENTUAL 2012-2011

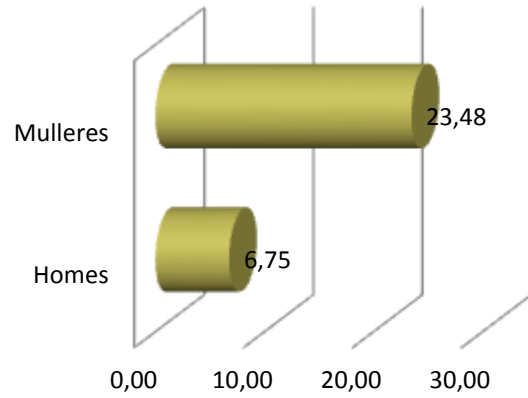

CONTRATACIÓN POR IDADE

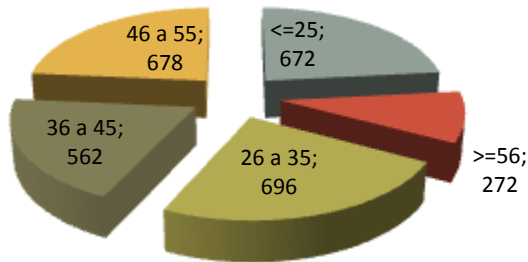

VARIACIÓN PORCENTUAL 2012-2011

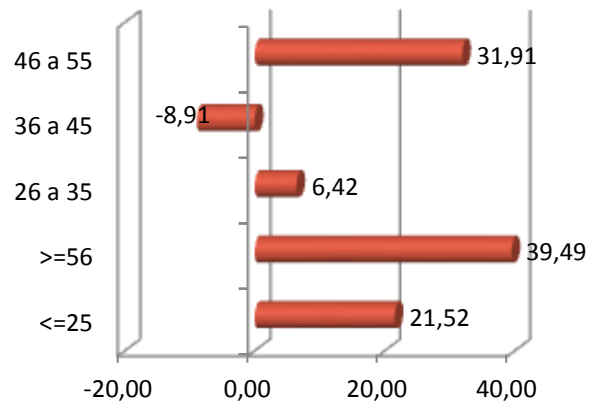

CONTRATACIÓN POR NIVEL FORMATIVO

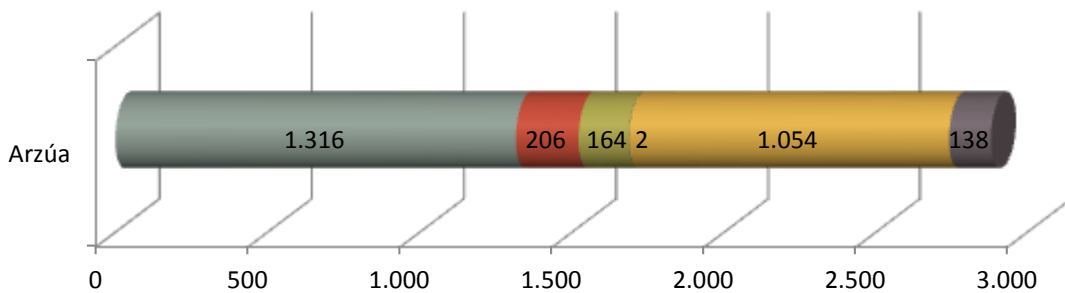

- Ata certificado de escolaridade ■ BUP / bacharelato superior / COU ■ Formación profesional
- Outras titulacións ■ Titulación ensino obrigatorio ■ Titulados universitarios

CONTRATACIÓN POR TIPOLOXÍA E PORCENTAXE

Tipo de contrato	Arzúa	Porcentaxe
Indefinido	148	5,14
Indefinido tempo parcial	91	3,16
Outros	83	2,88
Prácticas/Formación	32	1,11
Temporal	1.774	61,60
Temporal tempo parcial	752	26,11
Total xeral	2.880	100

PORCENTAXE DE CONTRATACIÓN INDEFINIDA E RESTANTE POR SEXO

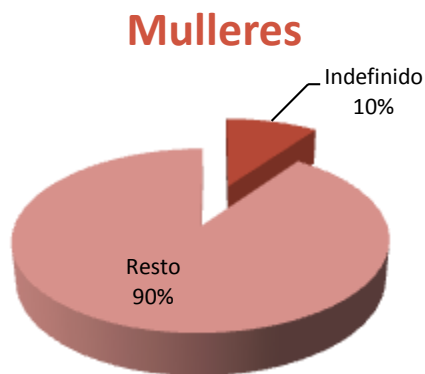
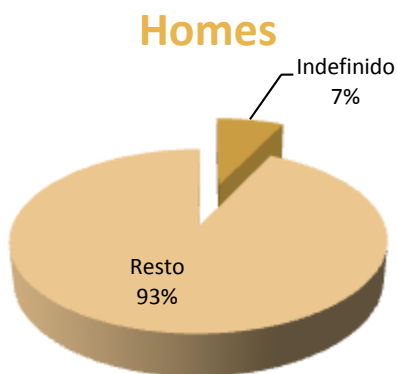

CONTRATACIÓN NOS GRANDES SECTORES DE ACTIVIDADE E SEXO

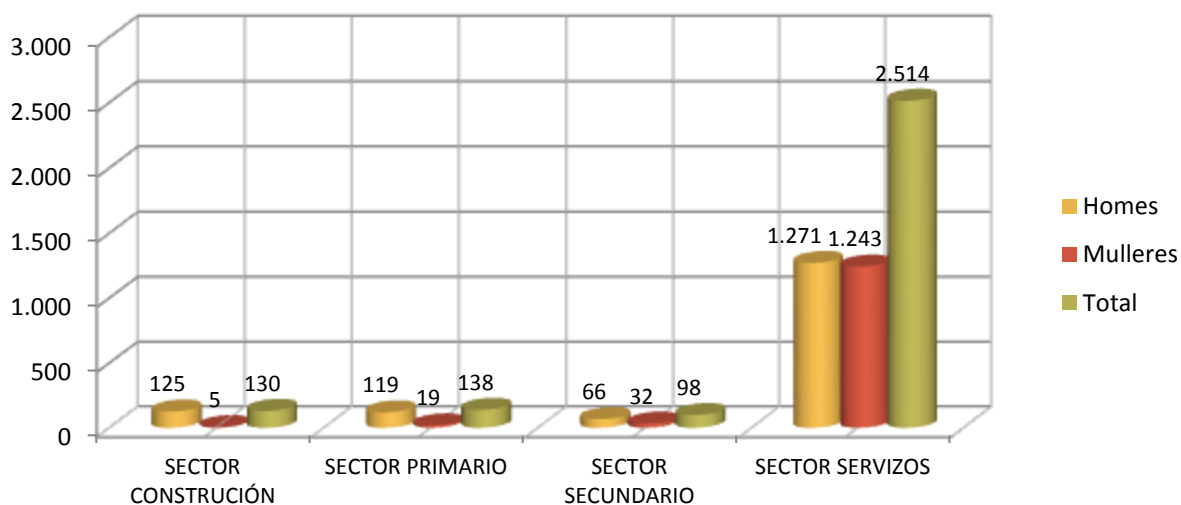

DEZ ACTIVIDADES ECONÓMICAS CON MAIOR PORCENTAXE DE CONTRATOS



OCUPACIÓNS CON MAIOR NÚMERO DE CONTRATOS E SEXO

OCUPACIÓN	Total	% Total
CAMAREIROS ASALARIADOS	631	21,91
PEÓNS DO TRANSPORTE DE MERCADORÍAS E DESCARGADORES	451	15,66
OUTRO PERSOAL DE LIMPEZA	144	5,00
VENDEDORES EN TENDAS E ALMACÉNS	134	4,65
PERSOAL DE LIMPEZA DE OFICINAS, HOTEIS E OUTROS ESTABLECEMENTOS SIMILARES	90	3,13
COMPOSITORES, MÚSICOS E CANTANTES	89	3,09
COCIÑEIROS ASALARIADOS	85	2,95
CONDUTORES ASALARIADOS DE CAMIÓN	70	2,43
EMPREGADOS DOMÉSTICOS	70	2,43
TRABALLADORES DOS COIDADOS ÁS PERSOAS EN SERVIZOS DE SAÚDE NON CLASIFICADOS BAIXO OUTRAS EPÍGRAFES	67	2,33

OCUPACIÓN	Homes	% Homes
CAMAREIROS ASALARIADOS	385	24,35
PEÓNS DO TRANSPORTE DE MERCADORÍAS E DESCARGADORES	316	19,99
COMPOSITORES, MÚSICOS E CANTANTES	74	4,68
CONDUTORES ASALARIADOS DE CAMIÓN	70	4,43
VENDEDORES EN TENDAS E ALMACÉNS	57	3,61

OCUPACIÓN	Mulleres	% Mulleres
CAMAREIROS ASALARIADOS	246	18,94
OUTRO PERSOAL DE LIMPEZA	144	11,09
PEÓNS DO TRANSPORTE DE MERCADORÍAS E DESCARGADORES	135	10,39
PERSOAL DE LIMPEZA DE OFICINAS, HOTEIS E OUTROS ESTABLECEMENTOS SIMILARES	84	6,47
VENDEDORES EN TENDAS E ALMACÉNS	77	5,93

3. PARO REXISTRADO²

PARO REXISTRADO NA COMARCA EN 2012

COMARCA	Homes	Mulleres	Total	Variación 2012/2011
Arzúa	808	629	1.437	12,44

EVOLUCIÓN ANUAL DO PARO REXISTRADO

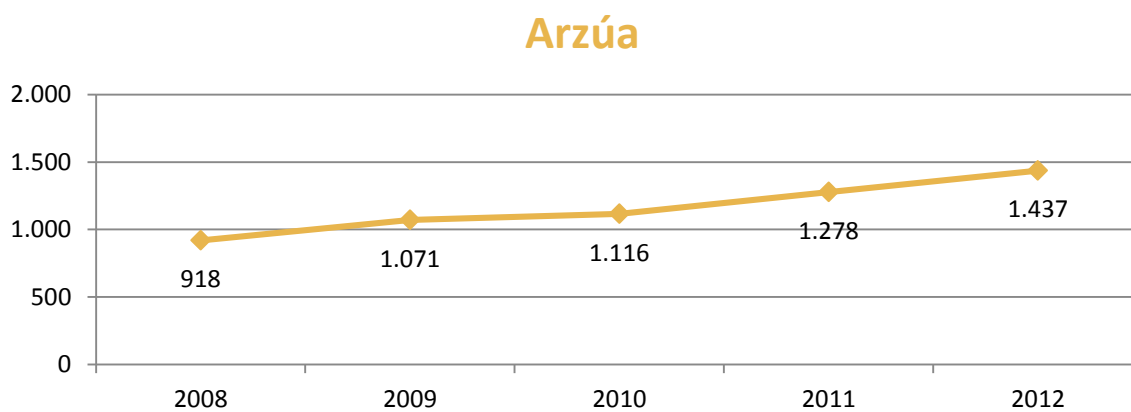

EVOLUCIÓN MENSUAL DO PARO REXISTRADO. 2012

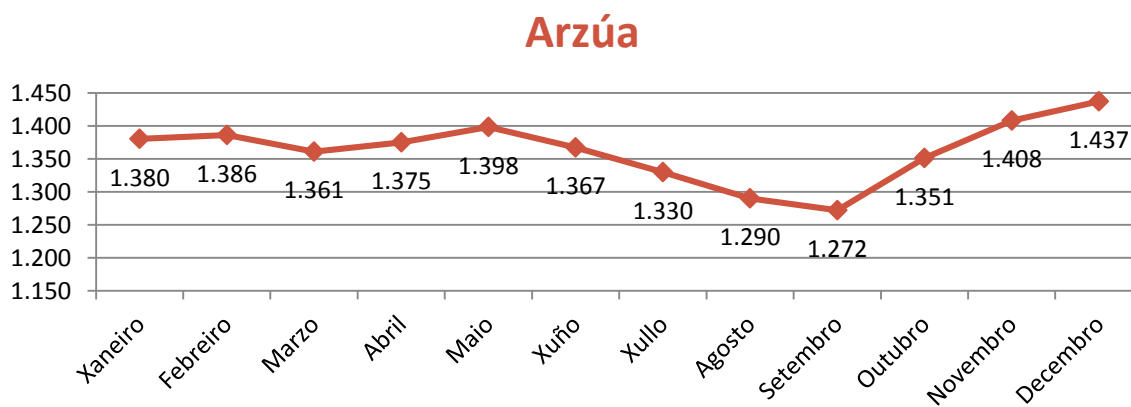

² A fonte estatística utilizada para a elaboración dos seguintes apartados é a do Servizo Público de Emprego de Galicia.

PARO REXISTRADO POR SEXO

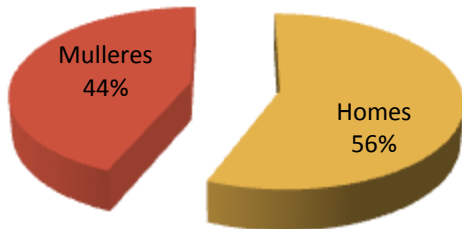

VARIACIÓN PORCENTUAL 2012-2011

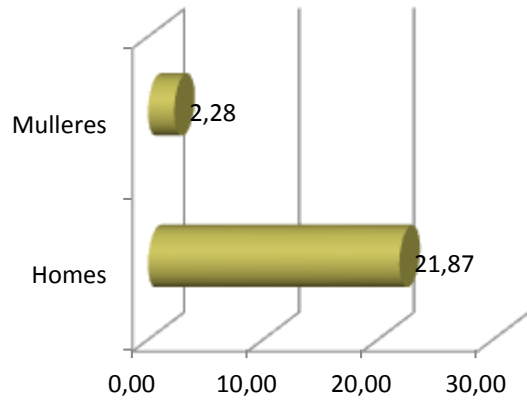

PARO REXISTRADO POR IDADE

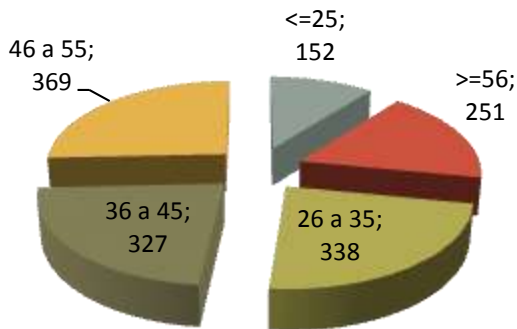

VARIACIÓN PORCENTUAL 2012-2011

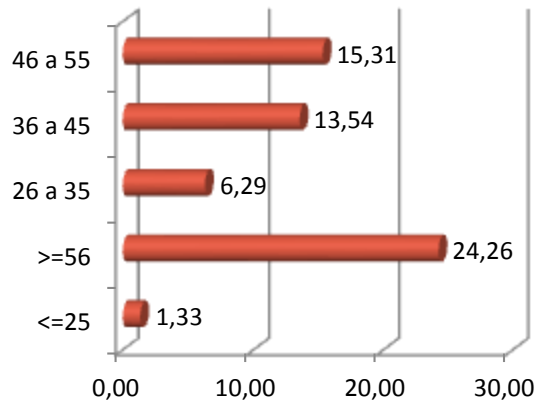

PARO REXISTRADO POR NIVEL FORMATIVO

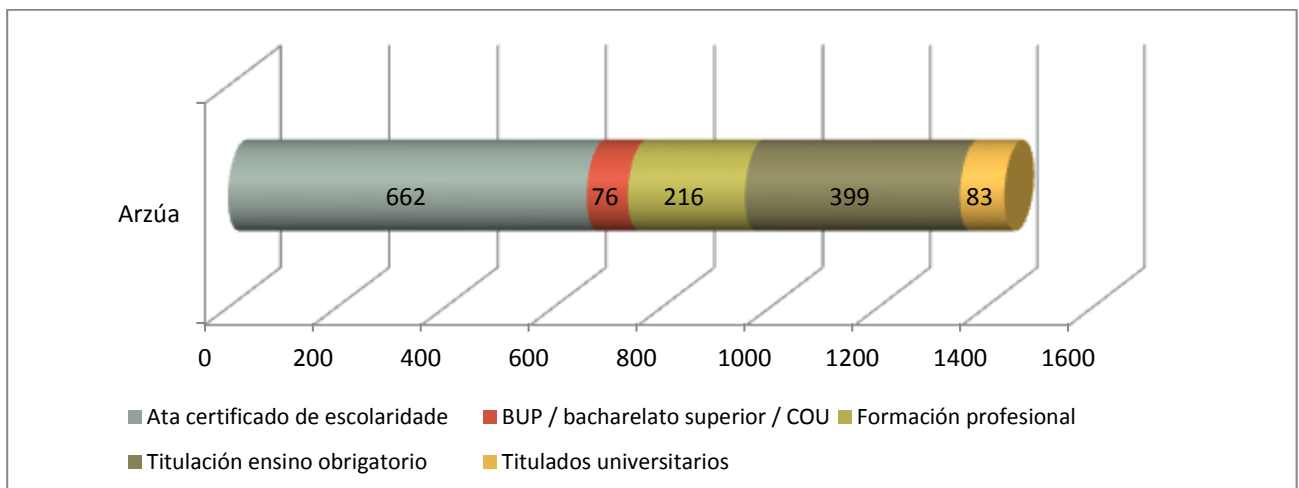

ANTIGÜIDADE NA DEMANDA

	Arzúa	%
<= 1 mes	99	6,89
de 1 a 3 meses	272	18,93
de 3 a 6 meses	159	11,06
de 6 a 12 meses	275	19,14
de 12 a 24 meses	296	20,60
más de 24 meses	336	23,38
Total	1.437	100

PARO REXISTRADO NOS GRANDES SECTORES DE ACTIVIDADE

Arzúa

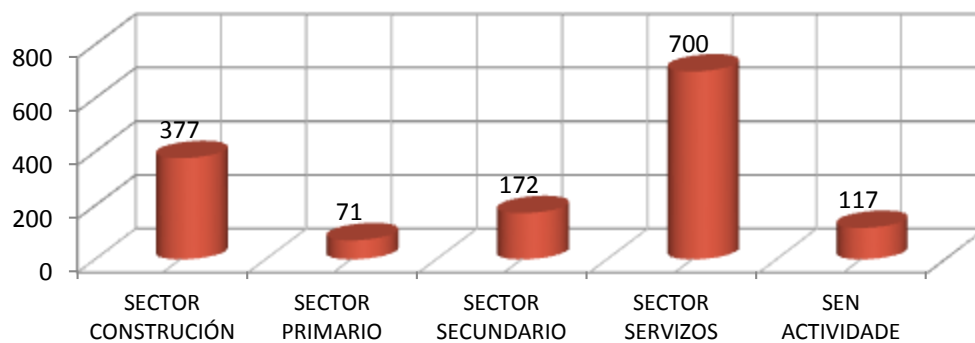

ACTIVIDADES ECONÓMICAS CON MAIOR PORCENTAXE DE PARO REXISTRADO

	ACTIVIDADE ECONÓMICA	TOTAL	%
43	Actividades de construción especializada	176	12,25
41	Construción de edificios	131	9,12
00	Sen emprego anterior	117	8,14
56	Servizos de comidas e bebidas	114	7,93
47	Comercio ao retalho, salvo de vehículos de motor e motocicletas	96	6,68
84	Administración pública e defensa; Seguridade Social obrigatoria	86	5,98
42	Enxeñaría civil	70	4,87
46	Comercio por xunto e intermediarios do comercio, salvo de vehículos de motor e motocicletas	44	3,06
49	Transporte terrestre e por tubaxe	40	2,78
01	Agricultura, gandería, caza e servizos relacionados con elas	38	2,64

OCUPACIÓNS MÁIS DEMANDADAS, TOTAL XERAL E SEXO

OCUPACIÓN	Total	% Total
PERSOAL DE LIMPEZA OU LIMPADOR , EN XERAL	256	4,84
DEPENDENTES DE COMERCIO, EN XERAL	251	4,74
ALBANEIS	225	4,25
PEÓNS DA CONSTRUCCIÓN DE EDIFICIOS	172	3,25
XARDINEIROS, EN XERAL	154	2,91
CONDUTORES DE CAMIÓN, EN XERAL	152	2,87
ASISTENTES DOMICILIARIOS	142	2,68
CONDUTORES DE FURGONETA, ATA 3,5 T.	139	2,63
PEÓNS DA INDUSTRIA MANUFACTUREIRA, EN XERAL	130	2,46
EMPREGADOS ADMINISTRATIVOS, EN XERAL	122	2,31

OCUPACIÓN	Homes	% Homes
ALBANEIS	213	7,40
PEÓNS DA CONSTRUCCIÓN DE EDIFICIOS	170	5,90
CONDUTORES DE CAMIÓN, EN XERAL	145	5,04
CONDUTORES DE FURGONETA, ATA 3,5 T.	129	4,48
XARDINEIROS, EN XERAL	100	3,47

OCUPACIÓN	Mulleres	% Mulleres
PERSOAL DE LIMPEZA OU LIMPADOR , EN XERAL	234	9,70
DEPENDENTES DE COMERCIO, EN XERAL	218	9,04
ASISTENTES DOMICILIARIOS	138	5,72
EMPREGADOS ADMINISTRATIVOS, EN XERAL	101	4,19
CAIXEIROS DE COMERCIO	84	3,48

4. PERFIL DAS PERSOAS DEMANDANTES E CONTRATADAS NA COMARCA EN 2012

Paro

Sexo: home

Idade: de 46 a 55 anos

Nivel formativo:
ata certificado de escolaridade

Antigüidade na demanda:
máis de 24 meses

Actividade económica de procedencia:
actividades de construción especializada

Ocupación máis demandada:
persoal de limpeza ou limpador, en xeral

Contratos

Sexo: home

Idade: de 26 a 35 anos

Nivel formativo:
ata certificado de escolaridade

Tipoloxía: temporal

Actividade económica:
servizos de comidas e bebidas

Ocupación:
camareiros asalariados

Nota: O perfil está elaborado co resultado dos valores máximos obtidos dentro de cada variable.

gálicia



XUNTA
DE GALICIA

FICHAS COMARCAIS DO MERCADO LABORAL GALEGO

BERGANTIÑOS

Provincia: A Coruña



2013

CONTIDO

1. DATOS DE POBOACIÓN
2. CONTRATACIÓN
3. PARO REXISTRADO
4. PERFIL DAS PERSOAS DEMANDANTES E CONTRATADAS NA COMARCA EN 2012

XUNTA DE GALICIA

1. DATOS DE POBOACIÓN

HABITANTES DA COMARCA

Concellos	2012	2011	% Variación 2012/2011
Cabana de Bergantiños	4.759	4.865	-2,18
Carballo	31.358	31.303	0,18
Coristanco	6.974	7.102	-1,80
Laracha, A	11.367	11.337	0,26
Laxe	3.313	3.366	-1,57
Malpica	5.998	6.102	-1,70
Ponteceso	6.065	6.134	-1,12
BERGANTIÑOS	69.834	70.209	-0,53

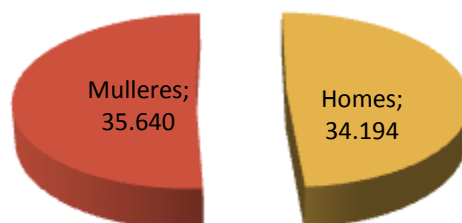

INDICADORES DE POBOACIÓN

	Idade media			Índice de recambio de poboación activa	Índice de envellecemento
	Homes	Mulleres	Total		
Bergantiños	44,8	47,9	46,4	167	167,3

POBOACIÓN ESTRANXEIRA E MOVEMENTOS MIGRATORIOS

	2012		2011				
	Poboación estranxeira	% de poboación estranxeira sobre o total da poboación	Emigración interna	Emigración externa	Inmigración interna	Inmigración externa	Saldo migratorio
Bergantiños	1.228	1,76	1.524	478	1.434	537	-31

DEFINICIÓNS

Idade media no 1 de xaneiro

Media aritmética das idades dos individuos que compoñen unha poboación.

Índice de recambio da poboación en idade activa

Relación entre a poboación entre 60 e 64 anos e a poboación entre 15 e 19 anos. Mide a capacidade dunha poboación para substituír os individuos que van xubilando.

Índice de envellecemento

Relación entre a poboación maior de 64 anos e a poboación menor de 20 anos.

Emigración

Para un ámbito xeográfico determinado é aquela migración que ten orixe nese ámbito e destino fóra deste ámbito. Fálase de emigración interna cando o destino é outro concello de Galicia e emigración externa cando o destino é outro concello do resto de España ou o estranxeiro.

Inmigración

Para un ámbito xeográfico determinado é aquela migración con destino neste ámbito e orixe fóra deste. Fálase de inmigración interna cando a orixe é outro concello de Galicia e inmigración externa cando a orixe é outro concello de España ou o estranxeiro.

Saldo migratorio

Para cada ámbito territorial, é a diferenza entre o número de inmigracións e o número de emigracións. Se é positivo indica que as entradas de poboación superan as saídas e se é negativo o contrario.

FONTE: Instituto Galego de Estatística. IGE.

2. CONTRATACIÓN¹

CONTRATOS NA COMARCA EN 2012

COMARCA	Homes	Mulleres	Total	Variación 2012/2011
Bergantiños	4.350	4.666	9.016	-0,31

EVOLUCIÓN ANUAL DA CONTRATACIÓN

Bergantiños

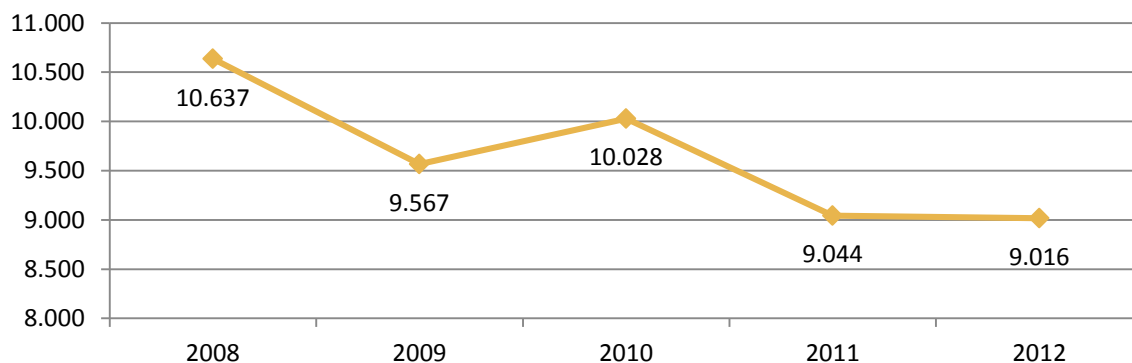

EVOLUCIÓN MENSUAL DA CONTRATACIÓN. 2012

Bergantiños

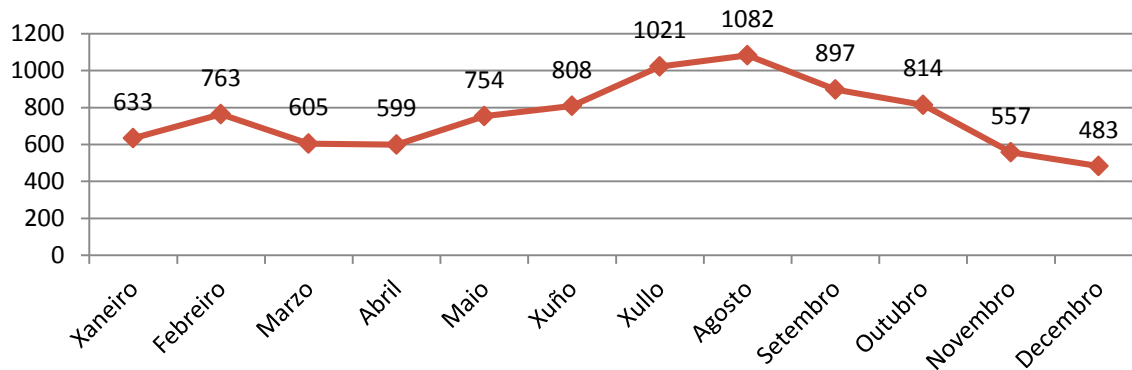

¹ A fonte estatística utilizada para a elaboración dos seguintes apartados é a do Servizo Público de Emprego de Galicia.

CONTRATACIÓN POR SEXO



VARIACIACIÓN PORCENTUAL 2012-2011

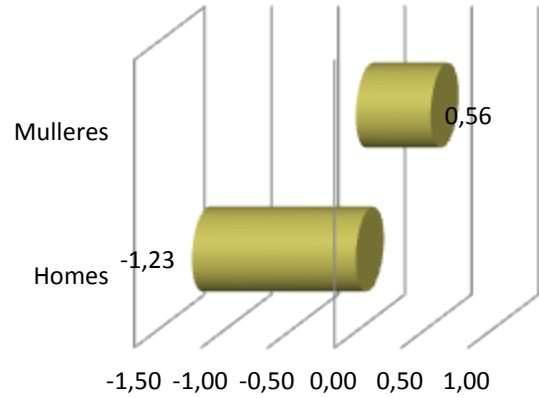

CONTRATACIÓN POR IDADE

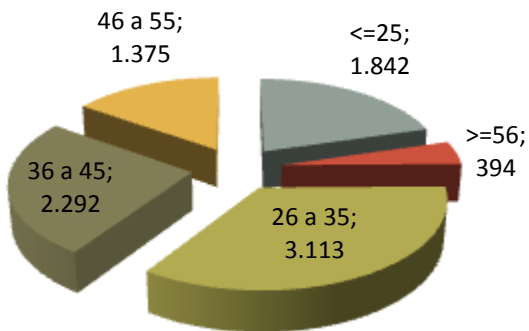

VARIACIACIÓN PORCENTUAL 2012-2011

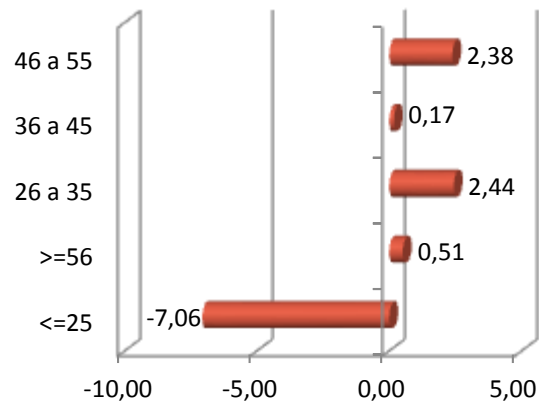

CONTRATACIÓN POR NIVEL FORMATIVO

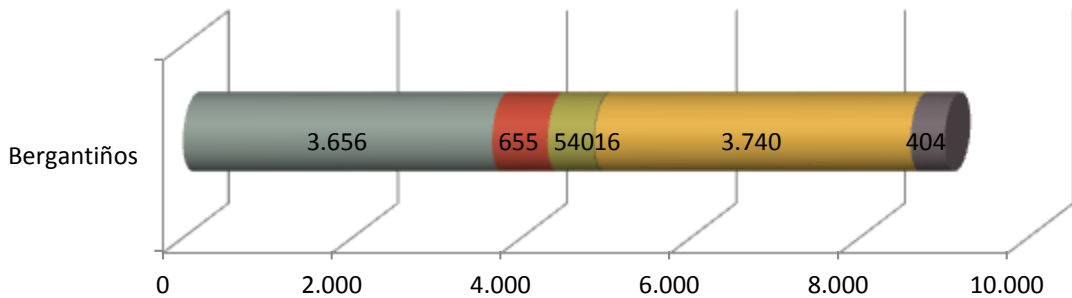

- Ata certificado de escolaridade
- BUP / bacharelato superior / COU
- Formación profesional
- Outras titulacións
- Titulación ensino obrigatorio
- Titulados universitarios

CONTRATACIÓN POR TIPOLOXÍA E PORCENTAXE

Tipo de contrato	Bergantiños	Porcentaxe
Indefinido	605	6,71
Indefinido tempo parcial	287	3,18
Outros	176	1,95
Prácticas/Formación	256	2,84
Temporal	4.600	51,02
Temporal tempo parcial	3.092	34,29
Total xeral	9.016	100

PORCENTAXE DE CONTRATACIÓN INDEFINIDA E RESTANTE POR SEXO

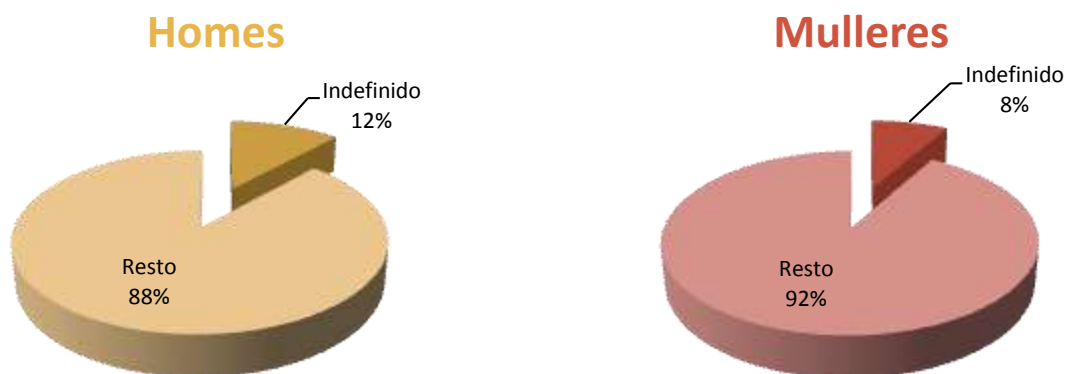

CONTRATACIÓN NOS GRANDES SECTORES DE ACTIVIDADE E SEXO

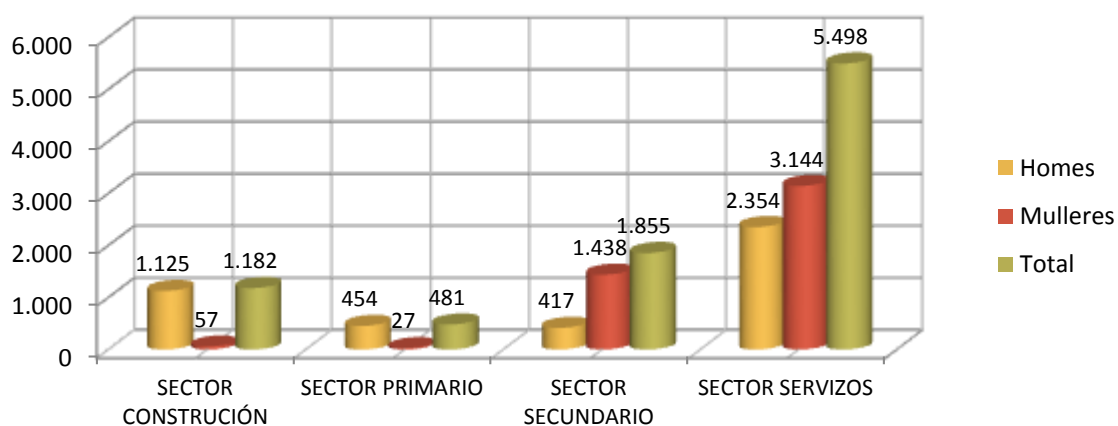

DEZ ACTIVIDADES ECONÓMICAS CON MAIOR PORCENTAXE DE CONTRATOS



OCUPACIÓNS CON MAIOR NÚMERO DE CONTRATOS E SEXO

OCUPACIÓN	Total	% Total
CAMAREIROS ASALARIADOS	1676	18,59
VENDEDORES EN TENDAS E ALMACÉNS	561	6,22
OPERADORES DE MÁQUINAS DE COSER E BORDAR	542	6,01
COMPOSITORES, MÚSICOS E CANTANTES	319	3,54
ALBANEIS	315	3,49
PERSOAL DE LIMPEZA DE OFICINAS, HOTEIS E OUTROS ESTABLECEMENTOS SIMILARES	315	3,49
XASTRES, MODISTOS, PELETEIROS E SOMBREIREIROS	308	3,42
COCIÑEIROS ASALARIADOS	194	2,15
MARIÑEIROS DE PONTE, MARIÑEIROS DE MÁQUINAS E AFÍNS	186	2,06
CONDUTORES ASALARIADOS DE CAMIÓNS	181	2,01

OCUPACIÓN	Homes	% Homes
CAMAREIROS ASALARIADOS	775	17,82
ALBANEIS	315	7,24
COMPOSITORES, MÚSICOS E CANTANTES	262	6,02
MARIÑEIROS DE PONTE, MARIÑEIROS DE MÁQUINAS E AFÍNS	184	4,23
CONDUTORES ASALARIADOS DE CAMIÓNS	180	4,14

OCUPACIÓN	Mulleres	% Mulleres
CAMAREIROS ASALARIADOS	901	19,31
OPERADORES DE MÁQUINAS DE COSER E BORDAR	540	11,57
VENDEDORES EN TENDAS E ALMACÉNS	481	10,31
XASTRES, MODISTOS, PELETEIROS E SOMBREIREIROS	304	6,52
PERSOAL DE LIMPEZA DE OFICINAS, HOTEIS E OUTROS ESTABLECEMENTOS SIMILARES	269	5,77

3. PARO REXISTRADO²

PARO REXISTRADO NA COMARCA EN 2012

COMARCA	Homes	Mulleres	Total	Variación 2012/2011
Bergantiños	4.408	4.155	8.563	6,77

EVOLUCIÓN ANUAL DO PARO REXISTRADO

Bergantiños

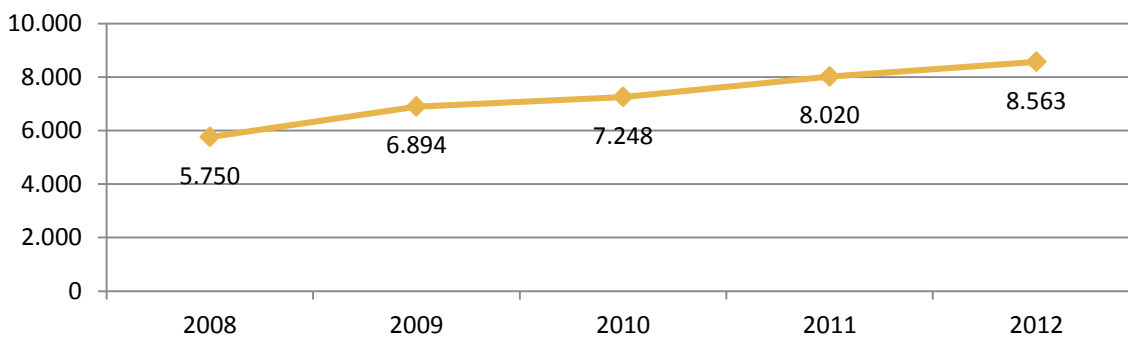

EVOLUCIÓN MENSUAL DO PARO REXISTRADO. 2012

Bergantiños

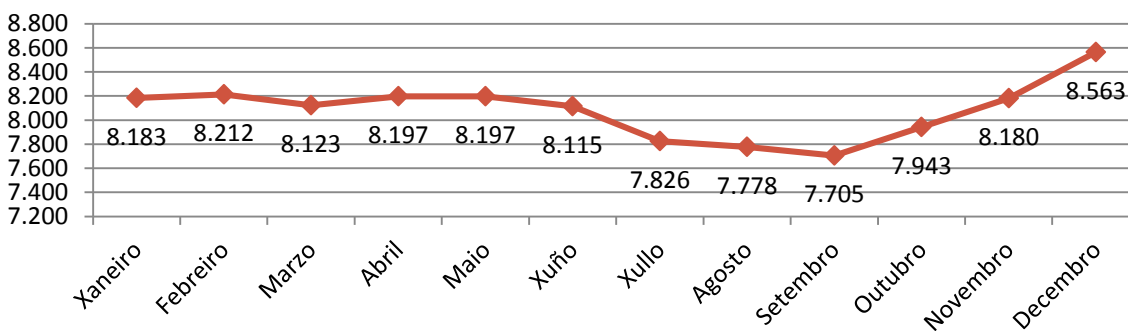

² A fonte estatística utilizada para a elaboración dos seguintes apartados é a do Servizo Público de Emprego de Galicia.

PARO REXISTRADO POR SEXO

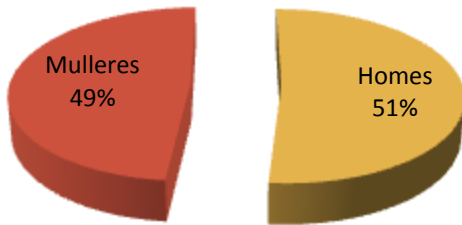

VARIACIÓN PORCENTUAL 2012-2011

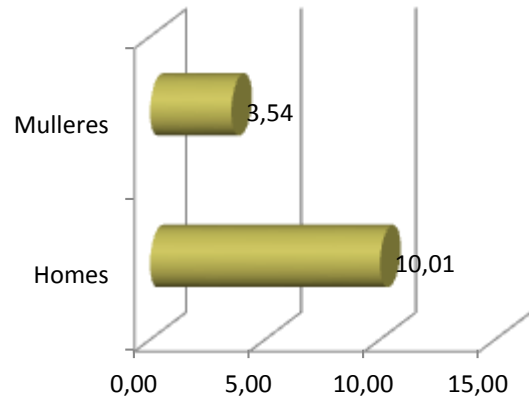

PARO REXISTRADO POR IDADE

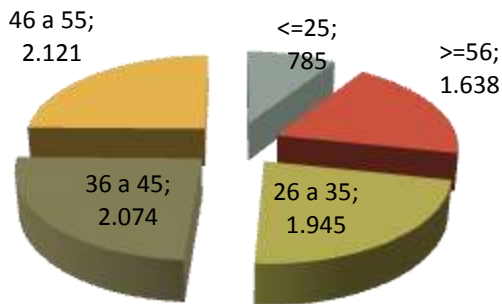

VARIACIÓN PORCENTUAL 2012-2011

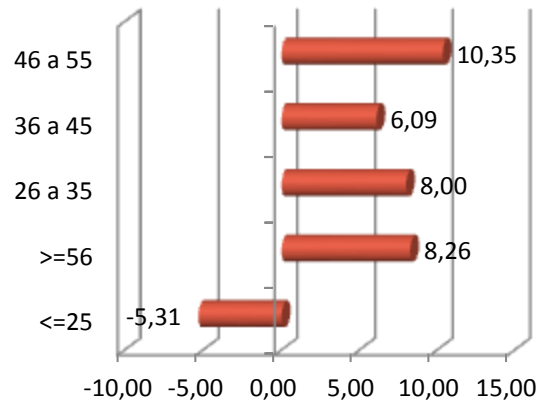

PARO REXISTRADO POR NIVEL FORMATIVO

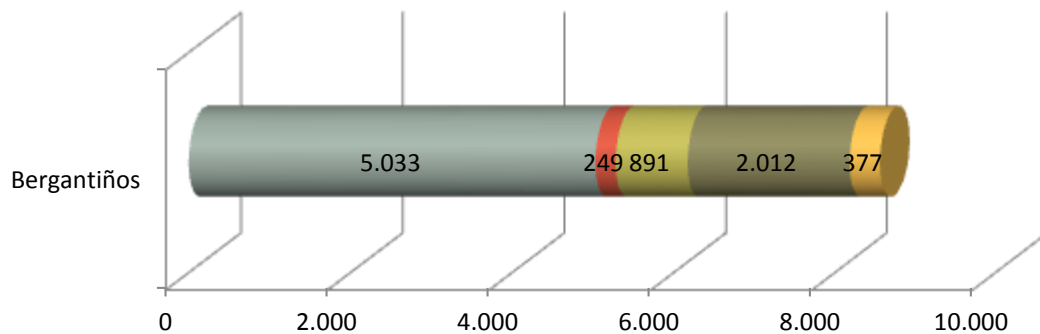

- Ata certificado de escolaridade
- BUP / bacharelato superior / COU
- Formación profesional
- Titulación ensino obrigatorio
- Titulados universitarios

ANTIGÜIDADE NA DEMANDA

	Bergantiños	%
<= 1 mes	858	10,02
de 1 a 3 meses	1.337	15,61
de 3 a 6 meses	1.059	12,37
de 6 a 12 meses	1.356	15,84
de 12 a 24 meses	1.628	19,01
máis de 24 meses	2.325	27,15
Total	8.563	100

PARO REXISTRADO NOS GRANDES SECTORES DE ACTIVIDADE

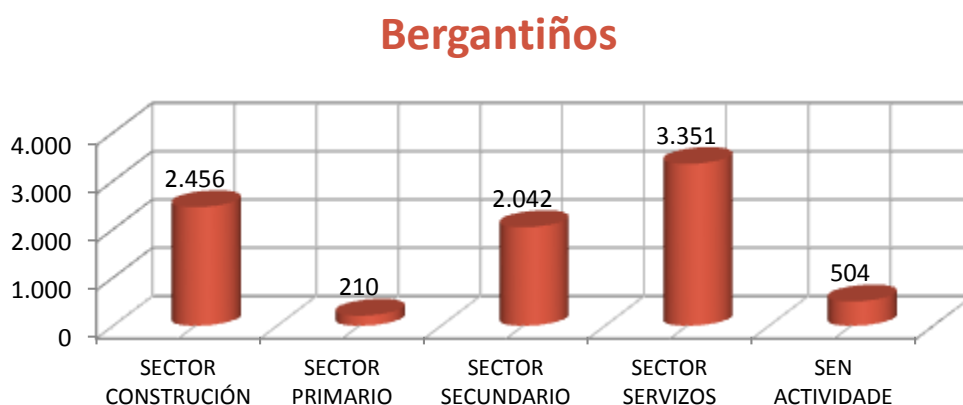

ACTIVIDADES ECONÓMICAS CON MAIOR PORCENTAXE DE PARO REXISTRADO

	ACTIVIDADE ECONÓMICA	TOTAL	%
41	Construcción de edificios	1.239	14,47
43	Actividades de construcción especializada	1.160	13,55
14	Confección de roupa de vestir	949	11,08
56	Servizos de comidas e bebidas	528	6,17
47	Comercio ao retalho, salvo de vehículos de motor e motocicetas	514	6,00
00	Sen emprego anterior	504	5,89
84	Administración pública e defensa; Seguridade Social obrigatoria	319	3,73
10	Industria da alimentación	238	2,78
46	Comercio por xunto e intermediarios do comercio, salvo de vehículos de motor e motocicletas	217	2,53
96	Outros servizos persoais	215	2,51

OCUPACIÓNS MÁIS DEMANDADAS, TOTAL XERAL E SEXO

OCUPACIÓN	Total	% Total
MOZOS DE RECOLLIDA DE LIXOS-VERTEDOIRO	1.718	5,76
PERSOAL DE LIMPEZA OU LIMPADOR , EN XERAL	1.659	5,56
DEPENDENTES DE COMERCIO, EN XERAL	1.343	4,50
ALBANEIS	1.231	4,13
PEÓNS DA CONSTRUCCIÓN DE EDIFICIOS	1.172	3,93
OPERADORES DE MÁQUINA INDUSTRIAL DE COSER Á PLANA, AGÁS PELETERÍA, CALZADO, MARROQUINERÍA E GUANTERÍA DE PEL	877	2,94
PEÓNS FORESTAIS	807	2,71
MOZOS DE CARGA E DESCARGA, ALMACÉN E/OU MERCADO DE ABASTOS	721	2,42
CONDUTORES DE FURGONETA, ATA 3,5 T.	712	2,39
PEÓNS DE OBRAS PUBLICAS, EN XERAL	628	2,11

OCUPACIÓN	Homes	% Homes
ALBANEIS	1.215	8,14
PEÓNS DA CONSTRUCCIÓN DE EDIFICIOS	1.147	7,69
MOZOS DE RECOLLIDA DE LIXOS-VERTEDOIRO	856	5,74
CONDUTORES DE FURGONETA, ATA 3,5 T.	545	3,65
PEÓNS DE OBRAS PUBLICAS, EN XERAL	523	3,51

OCUPACIÓN	Mulleres	% Mulleres
PERSOAL DE LIMPEZA OU LIMPADOR , EN XERAL	1.503	10,09
DEPENDENTES DE COMERCIO, EN XERAL	1.252	8,41
OPERADORES DE MÁQUINA INDUSTRIAL DE COSER Á PLANA, AGÁS PELETERÍA, CALZADO, MARROQUINERÍA E GUANTERÍA DE PEL	870	5,84
MOZOS DE RECOLLIDA DE LIXOS-VERTEDOIRO	862	5,79
CAIXEIROS DE COMERCIO	557	3,74

4. PERFIL DAS PERSOAS DEMANDANTES E CONTRATADAS NA COMARCA EN 2012

Paro

Sexo: home

Idade: de 46 a 55 anos

Nivel formativo:
ata certificado de escolaridade

Antigüidade na demanda:
máis de 24 meses

Actividade económica de procedencia:
construción de edificios

Ocupación máis demandada:
mozos de recollida de lixos-vertedoiros

Contratos

Sexo: muller

Idade: de 26 a 35 anos

Nivel formativo:
titulación ensino obrigatorio

Tipoloxía: temporal

Actividade económica:
servizos de comidas e bebidas

Ocupación:
camareiros asalariados

Nota: O perfil está elaborado co resultado dos valores máximos obtidos dentro de cada variable.

gálicia



FICHAS COMARCAIS DO MERCADO LABORAL GALEGO

BETANZOS

Provincia: A Coruña

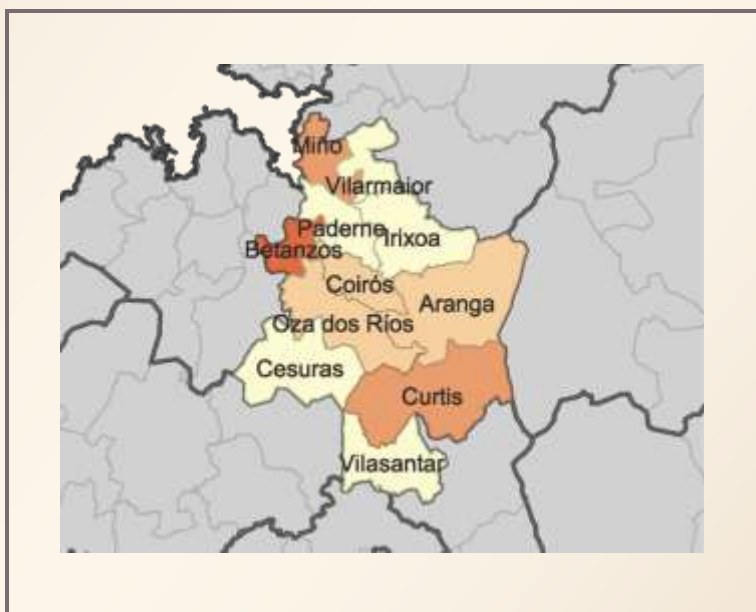

2013

CONTIDO

1. DATOS DE POBOACIÓN
2. CONTRATACIÓN
3. PARO REXISTRADO
4. PERFIL DAS PERSOAS DEMANDANTES E CONTRATADAS NA COMARCA EN 2012

XUNTA DE GALICIA

1. DATOS DE POBOACIÓN

HABITANTES DA COMARCA

Concellos	2012	2011	% Variación 2012/2011
Aranga	2.072	2.113	-1,94
Betanzos	13.565	13.537	0,21
Cesuras	2.174	2.225	-2,29
Coirós	1.765	1.771	-0,34
Curtis	4.159	4.214	-1,31
Irixoa	1.492	1.502	-0,67
Miño	5.739	5.760	-0,36
Oza dos Ríos	3.227	3.229	-0,06
Paderne	2.597	2.628	-1,18
Vilarmaior	1.261	1.273	-0,94
Vilasantar	1.368	1.380	-0,87
BETANZOS	39.419	39.632	-0,54

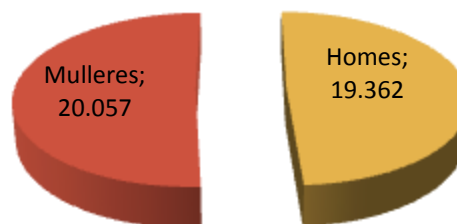

INDICADORES DE POBOACIÓN

	Idade media			Índice de recambio de poboación activa	Índice de envellecemento
	Homes	Mulleres	Total		
Betanzos	46,3	49,9	48,2	192,9	206,3

POBOACIÓN ESTRANXEIRA E MOVEMENTOS MIGRATORIOS

	2012		2011				Saldo migratorio
	Poboación estranxeira	% de poboación estranxeira sobre o total da poboación	Emigración interna	Emigración externa	Inmigración interna	Inmigración externa	
Betanzos	1.151	2,92	1.119	289	1.181	338	111

DEFINICIÓNS

Idade media no 1 de xaneiro

Media aritmética das idades dos individuos que compoñen unha poboación.

Índice de recambio da poboación en idade activa

Relación entre a poboación entre 60 e 64 anos e a poboación entre 15 e 19 anos. Mide a capacidade dunha poboación para substituír os individuos que van xubilando.

Índice de envellecemento

Relación entre a poboación maior de 64 anos e a poboación menor de 20 anos.

Emigración

Para un ámbito xeográfico determinado é aquela migración que ten orixe nese ámbito e destino fóra deste ámbito. Fálase de emigración interna cando o destino é outro concello de Galicia e emigración externa cando o destino é outro concello do resto de España ou o estranxeiro.

Inmigración

Para un ámbito xeográfico determinado é aquela migración con destino neste ámbito e orixe fóra deste. Fálase de inmigración interna cando a orixe é outro concello de Galicia e inmigración externa cando a orixe é outro concello de España ou o estranxeiro.

Saldo migratorio

Para cada ámbito territorial, é a diferenza entre o número de inmigracións e o número de emigracións. Se é positivo indica que as entradas de poboación superan as saídas e se é negativo o contrario.

FONTE: Instituto Galego de Estatística. IGE.

2. CONTRATACIÓN¹

CONTRATOS NA COMARCA EN 2012

COMARCA	Homes	Mulleres	Total	Variación 2012/2011
Betanzos	2.629	2.073	4.702	6,45

EVOLUCIÓN ANUAL DA CONTRATACIÓN

Betanzos

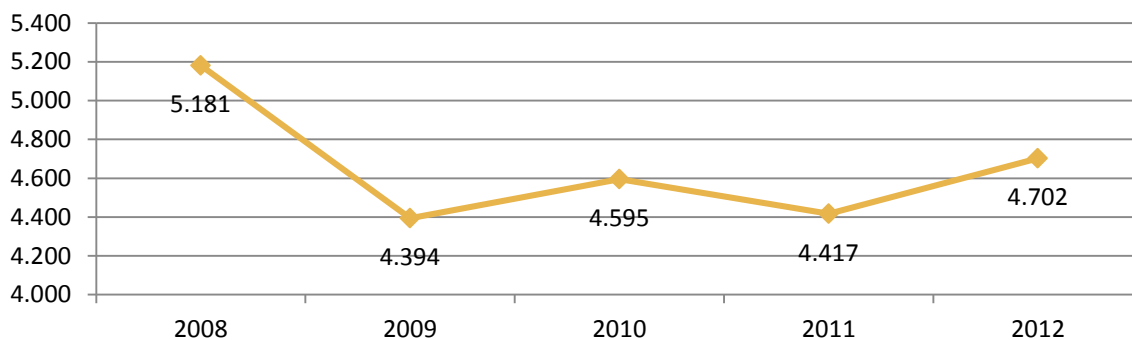

EVOLUCIÓN MENSUAL DA CONTRATACIÓN. 2012

Betanzos

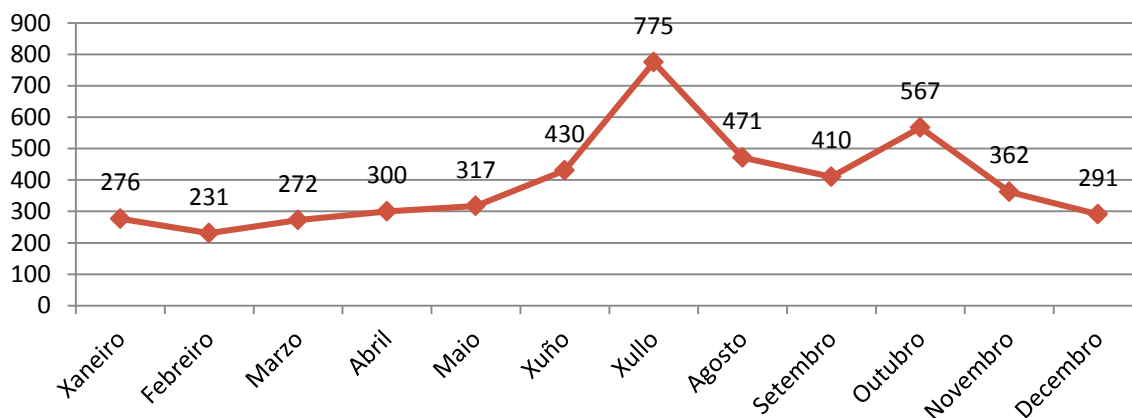

¹ A fonte estatística utilizada para a elaboración dos seguintes apartados é a do Servizo Público de Emprego de Galicia.

CONTRATACIÓN POR SEXO

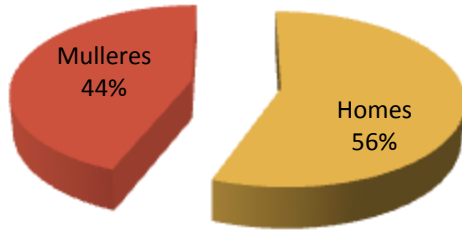

VARIACIACIÓN PORCENTUAL 2012-2011

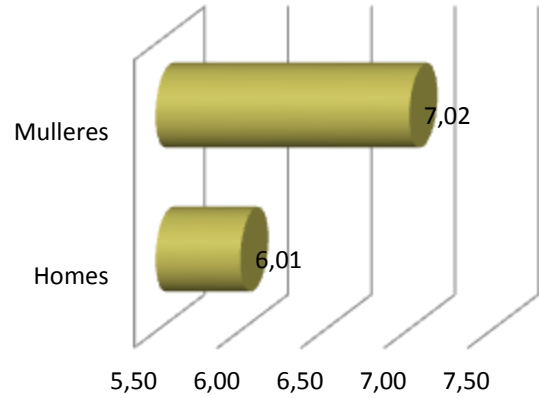

CONTRATACIÓN POR IDADE

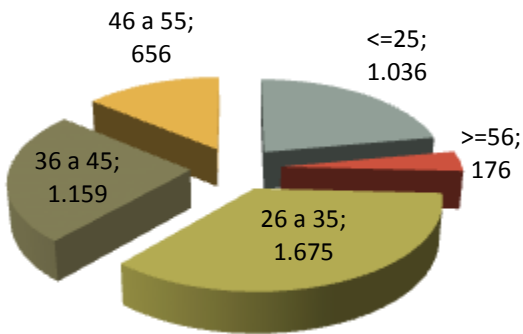

VARIACIACIÓN PORCENTUAL 2012-2011

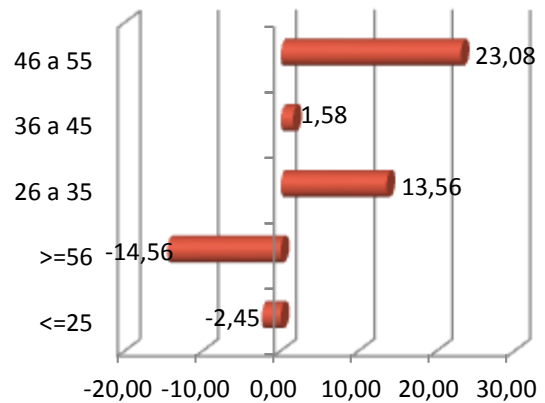

CONTRATACIÓN POR NIVEL FORMATIVO

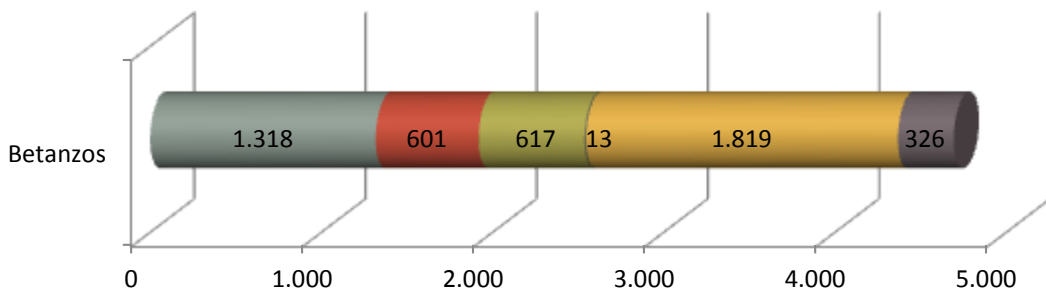

- Ata certificado de escolaridade ■ BUP / bacharelato superior / COU ■ Formación profesional
- Outras titulacións ■ Titulación ensino obrigatorio ■ Titulados universitarios

CONTRATACIÓN POR TIPOLOXÍA E PORCENTAXE

Tipo de contrato	Betanzos	Porcentaxe
Indefinido	352	7,49
Indefinido tempo parcial	170	3,62
Outros	105	2,23
Prácticas/Formación	102	2,17
Temporal	2.309	49,11
Temporal tempo parcial	1.664	35,39
Total xeral	4.702	100

PORCENTAXE DE CONTRATACIÓN INDEFINIDA E RESTANTE POR SEXO

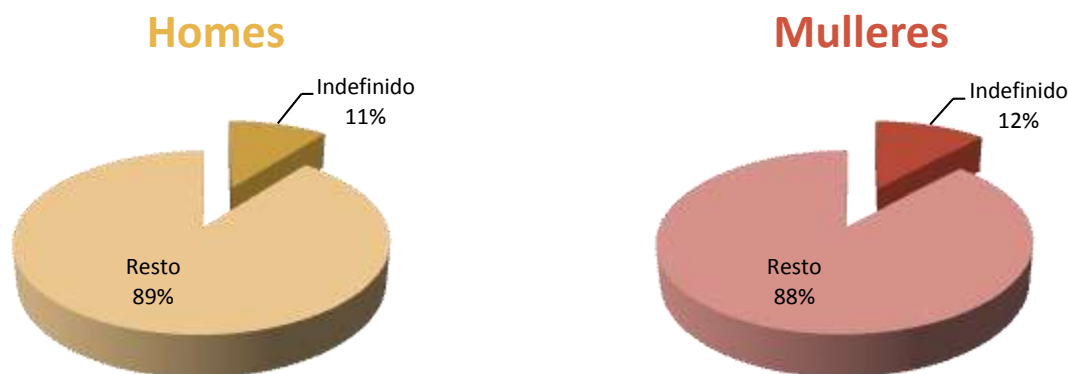

CONTRATACIÓN NOS GRANDES SECTORES DE ACTIVIDADE E SEXO

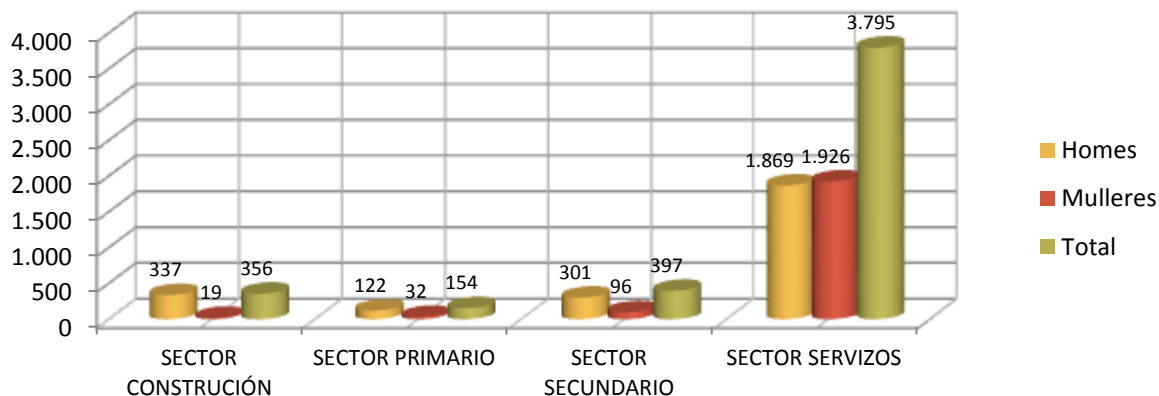

DEZ ACTIVIDADES ECONÓMICAS CON MAIOR PORCENTAXE DE CONTRATOS

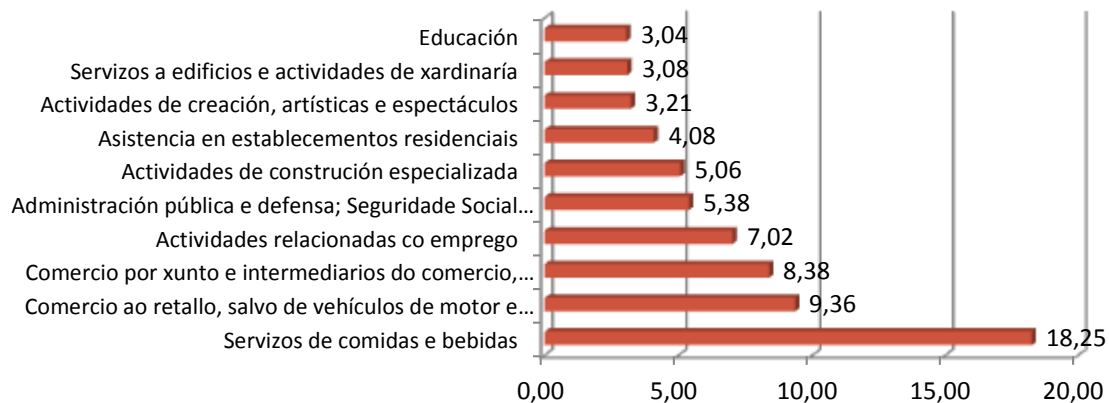

OCUPACIÓNS CON MAIOR NÚMERO DE CONTRATOS E SEXO

OCUPACIÓN	Total	% Total
CAMAREIROS ASALARIADOS	776	16,50
VENDEDORES EN TENDAS E ALMACÉNS	319	6,78
PEÓNS DAS INDUSTRIAS MANUFACTUREIRAS	232	4,93
OUTRAS OCUPACIÓNS ELEMENTAIS	215	4,57
PERSOAL DE LIMPEZA DE OFICINAS, HOTEIS E OUTROS ESTABLECEMENTOS SIMILARES	211	4,49
COMPOSITORES, MÚSICOS E CANTANTES	149	3,17
CONDUTORES ASALARIADOS DE CAMIÓNS	115	2,45
PEÓNS DO TRANSPORTE DE MERCADORÍAS E DESCARGADORES	93	1,98
TRABALLADORES DOS COIDADOS PERSOAIS A DOMICILIO	87	1,85
AXUDANTES DE COCIÑA	82	1,74

OCUPACIÓN	Homes	% Homes
CAMAREIROS ASALARIADOS	363	13,81
PEÓNS DAS INDUSTRIAS MANUFACTUREIRAS	222	8,44
OUTRAS OCUPACIÓNS ELEMENTAIS	186	7,07
CONDUTORES ASALARIADOS DE CAMIÓNS	114	4,34
COMPOSITORES, MÚSICOS E CANTANTES	113	4,30

OCUPACIÓN	Mulleres	% Mulleres
CAMAREIROS ASALARIADOS	413	19,92
VENDEDORES EN TENDAS E ALMACÉNS	252	12,16
PERSOAL DE LIMPEZA DE OFICINAS, HOTEIS E OUTROS ESTABLECEMENTOS SIMILARES	194	9,36
TRABALLADORES DOS COIDADOS PERSOAIS A DOMICILIO	85	4,10
TRABALLADORES DOS COIDADOS ÁS PERSOAS EN SERVIZOS DE SAÚDE NON CLASIFICADOS BAIXO OUTRAS EPÍGRAFES	77	3,71

3. PARO REXISTRADO²

PARO REXISTRADO NA COMARCA EN 2012

COMARCA	Homes	Mulleres	Total	Variación 2012/2011
Betanzos	1.644	1.426	3.070	7,79

EVOLUCIÓN ANUAL DO PARO REXISTRADO

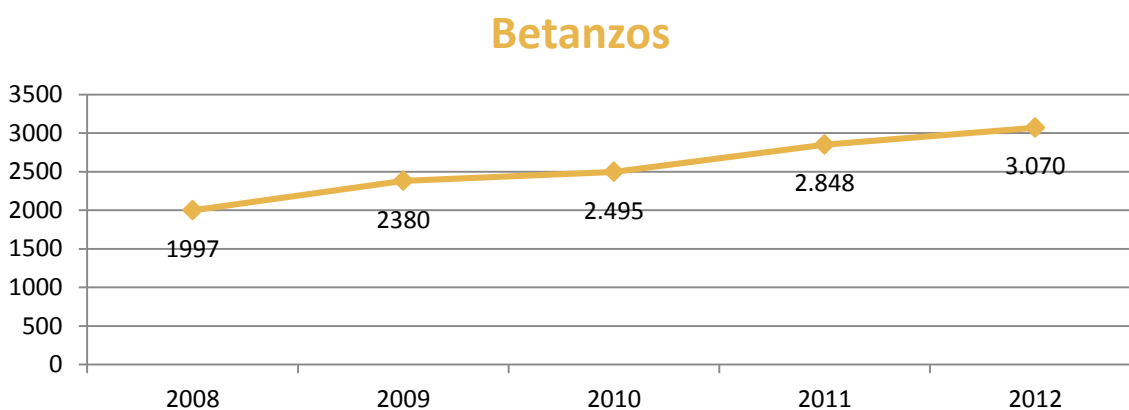

EVOLUCIÓN MENSUAL DO PARO REXISTRADO. 2012

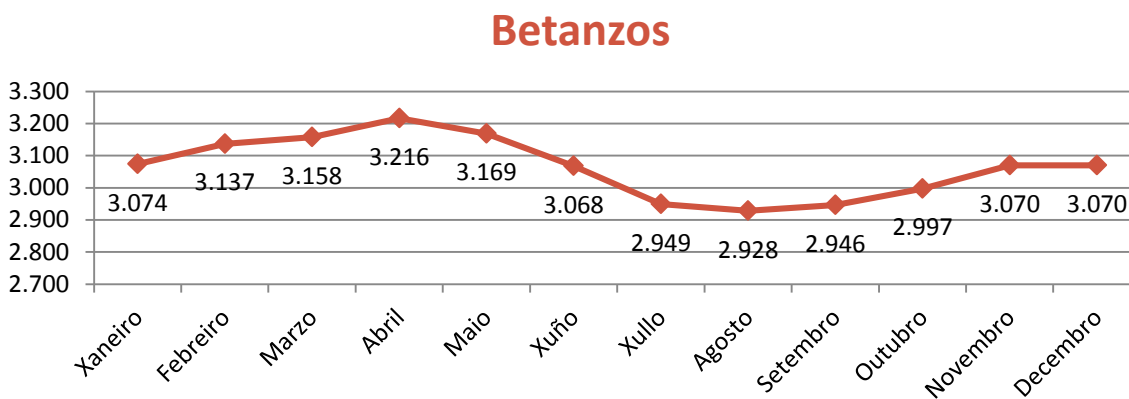

² A fonte estatística utilizada para a elaboración dos seguintes apartados é a do Servizo Público de Emprego de Galicia.

PARO REXISTRADO POR SEXO

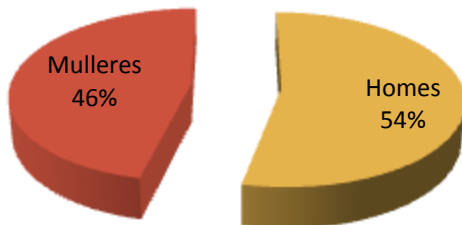

VARIACIÓN PORCENTUAL 2012-2011

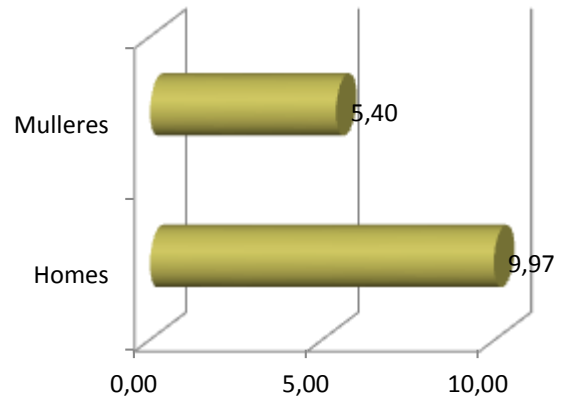

PARO REXISTRADO POR IDADE

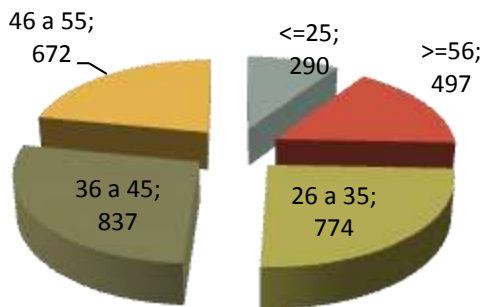

VARIACIÓN PORCENTUAL 2012-2011

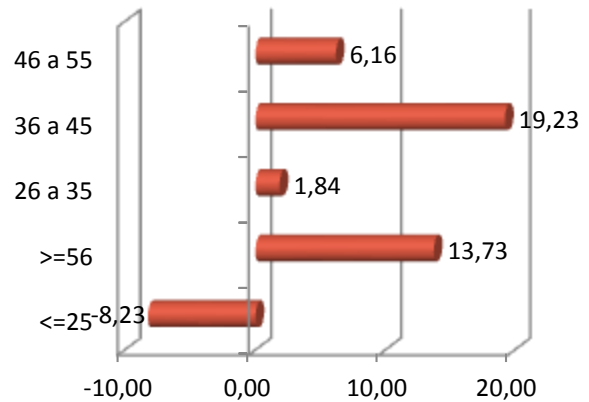

PARO REXISTRADO POR NIVEL FORMATIVO

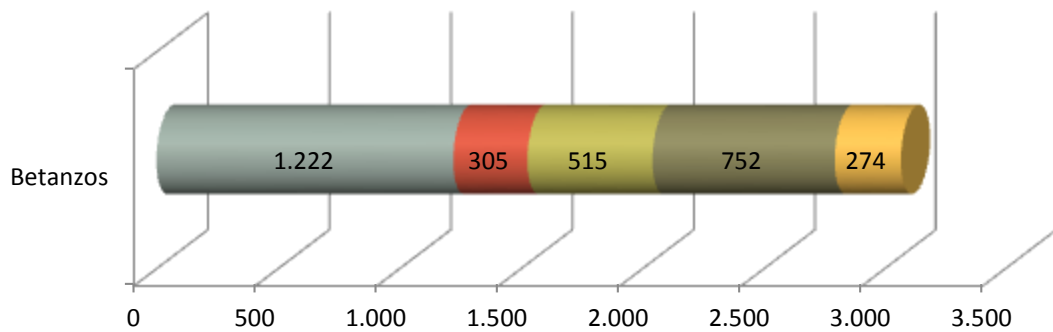

- Ata certificado de escolaridade
- BUP / bacharelato superior / COU
- Formación profesional
- Titulación ensino obrigatorio
- Titulados universitarios

ANTIGÜIDADE NA DEMANDA

	Betanzos	%
<= 1 mes	251	8,18
de 1 a 3 meses	536	17,46
de 3 a 6 meses	435	14,17
de 6 a 12 meses	562	18,31
de 12 a 24 meses	641	20,88
máis de 24 meses	645	21,01
Total	3.070	100

PARO REXISTRADO NOS GRANDES SECTORES DE ACTIVIDADE

Betanzos

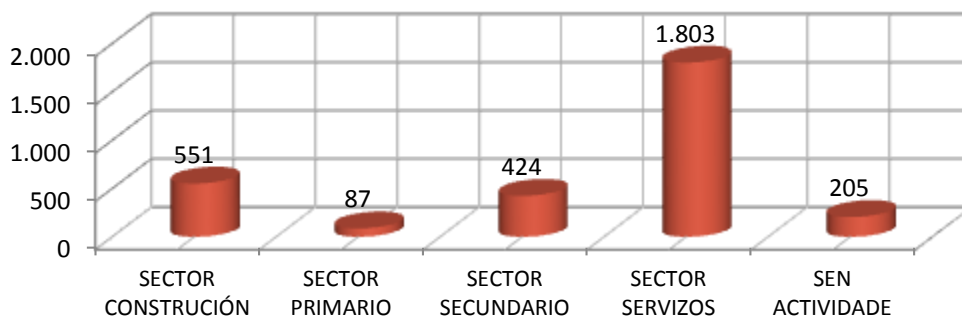

ACTIVIDADES ECONÓMICAS CON MAIOR PORCENTAXE DE PARO REXISTRADO

	ACTIVIDADE ECONÓMICA	TOTAL	%
41	Construción de edificios	283	9,22
56	Servizos de comidas e bebidas	252	8,21
43	Actividades de construción especializada	247	8,05
47	Comercio ao retalho, salvo de vehículos de motor e motocicletas	247	8,05
00	Sen emprego anterior	205	6,68
84	Administración pública e defensa; Seguridade Social obrigatoria	195	6,35
46	Comercio por xunto e intermediarios do comercio, salvo de vehículos de motor e motocicletas	145	4,72
78	Actividades relacionadas co emprego	94	3,06
16	Industria da madeira e da cortiza, salvo mobles; cestaría e espartaría	72	2,35
81	Servizos a edificios e actividades de xardinaría	70	2,28

OCUPACIÓNS MÁIS DEMANDADAS, TOTAL XERAL E SEXO

OCUPACIÓN	Total	% Total
PEÓNS DA INDUSTRIA MANUFACTUREIRA, EN XERAL	692	5,73
DEPENDENTES DE COMERCIO, EN XERAL	597	4,94
PERSOAL DE LIMPEZA OU LIMPADOR , EN XERAL	528	4,37
EMPREGADOS ADMINISTRATIVOS, EN XERAL	467	3,87
MOZOS DE CARGA E DESCARGA, ALMACÉN E/OU MERCADO DE ABASTOS	463	3,83
PEÓNS DE OBRAS PUBLICAS, EN XERAL	432	3,58
PEÓNS DA CONSTRUCCIÓN DE EDIFICIOS	326	2,70
REPOÑEDORES DE HIPERMERCADO	296	2,45
ALBANEIS	282	2,34
CONDUTORES DE FURGONETA, ATA 3,5 T.	258	2,14

OCUPACIÓN	Homes	% Homes
PEÓNS DA INDUSTRIA MANUFACTUREIRA, EN XERAL	498	7,87
MOZOS DE CARGA E DESCARGA, ALMACÉN E/OU MERCADO DE ABASTOS	391	6,18
PEÓNS DE OBRAS PUBLICAS, EN XERAL	371	5,87
PEÓNS DA CONSTRUCCIÓN DE EDIFICIOS	323	5,11
ALBANEIS	279	4,41

OCUPACIÓN	Mulleres	% Mulleres
DEPENDENTES DE COMERCIO, EN XERAL	523	9,09
PERSOAL DE LIMPEZA OU LIMPADOR , EN XERAL	465	8,08
EMPREGADOS ADMINISTRATIVOS, EN XERAL	373	6,48
CAIXEIROS DE COMERCIO	240	4,17
REPOÑEDORES DE HIPERMERCADO	212	3,69

4. PERFIL DAS PERSOAS DEMANDANTES E CONTRATADAS NA COMARCA EN 2012



Nota: O perfil está elaborado co resultado dos valores máximos obtidos dentro de cada variable.

galicia

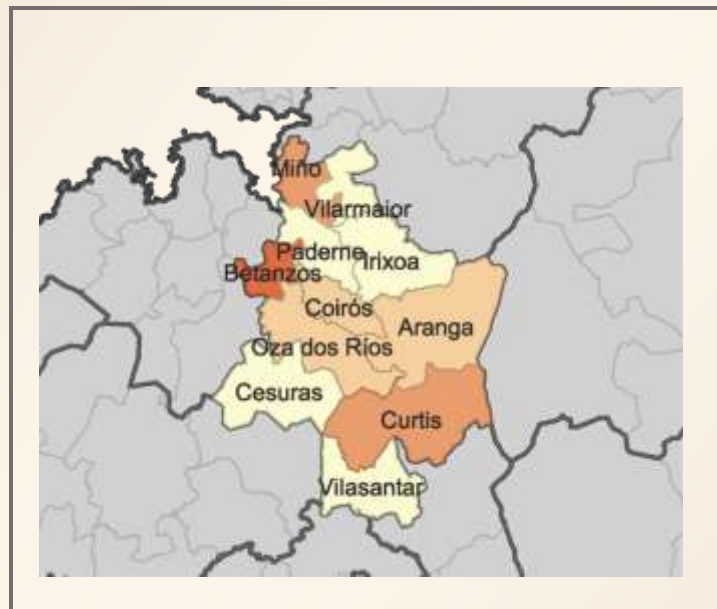

XUNTA
DE GALICIA

FICHAS COMARCAIS DO MERCADO LABORAL GALEGO

EUME

Provincia: A Coruña



2013

CONTIDO

1. DATOS DE POBOACIÓN
2. CONTRATACIÓN
3. PARO REXISTRADO
4. PERFIL DAS PERSOAS DEMANDANTES E CONTRATADAS NA COMARCA EN 2012

XUNTA DE GALICIA

1. DATOS DE POBOACIÓN

HABITANTES DA COMARCA

Concellos	2012	2011	% Variación 2012/2011
Cabanas	3.299	3.346	-1,40
Capela, A	1.376	1.386	-0,72
Monfero	2.129	2.178	-2,25
Pontedeume	8.324	8.342	-0,22
Pontes de García Rodríguez, As	10.996	11.139	-1,28
EUME	26.124	26.391	-1,01

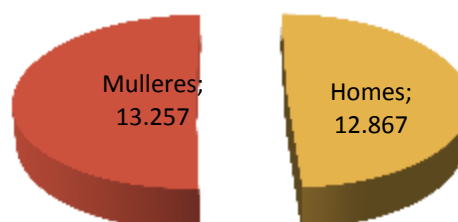

INDICADORES DE POBOACIÓN

	Idade media			Índice de recambio de poboación activa	Índice de envellecemento
	Homes	Mulleres	Total		
Eume	45,4	47,8	46,6	172,8	173

POBOACIÓN ESTRANXEIRA E MOVEMENTOS MIGRATORIOS

	2012		2011				
	Poboación estranxeira	% de poboación estranxeira sobre o total da poboación	Emigración interna	Emigración externa	Inmigración interna	Inmigración externa	Saldo migratorio
Eume	563	2,16	645	151	533	173	-90

DEFINICIÓNS

Idade media no 1 de xaneiro

Media aritmética das idades dos individuos que compoñen unha poboación.

Índice de recambio da poboación en idade activa

Relación entre a poboación entre 60 e 64 anos e a poboación entre 15 e 19 anos. Mide a capacidade dunha poboación para substituír os individuos que van xubilando.

Índice de envellecemento

Relación entre a poboación maior de 64 anos e a poboación menor de 20 anos.

Emigración

Para un ámbito xeográfico determinado é aquela migración que ten orixe nese ámbito e destino fóra deste ámbito. Fálase de emigración interna cando o destino é outro concello de Galicia e emigración externa cando o destino é outro concello do resto de España ou o estranxeiro.

Inmigración

Para un ámbito xeográfico determinado é aquela migración con destino neste ámbito e orixe fóra deste. Fálase de inmigración interna cando a orixe é outro concello de Galicia e inmigración externa cando a orixe é outro concello de España ou o estranxeiro.

Saldo migratorio

Para cada ámbito territorial, é a diferenza entre o número de inmigracións e o número de emigracións. Se é positivo indica que as entradas de poboación superan as saídas e se é negativo o contrario.

FONTE: Instituto Galego de Estatística. IGE.

2. CONTRATACIÓN¹

CONTRATOS NA COMARCA EN 2012

COMARCA	Homes	Mulleres	Total	Variación 2012/2011
Eume	3.033	2.660	5.693	2,30

EVOLUCIÓN ANUAL DA CONTRATACIÓN

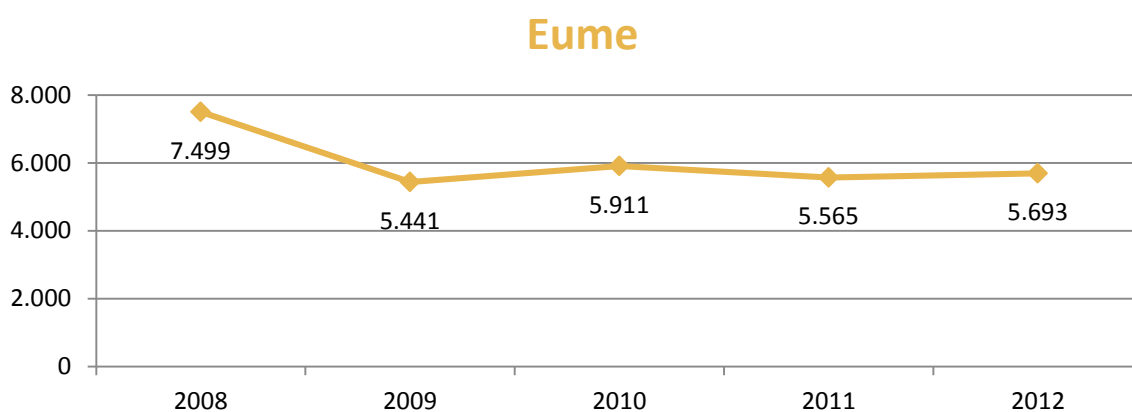

EVOLUCIÓN MENSUAL DA CONTRATACIÓN. 2012

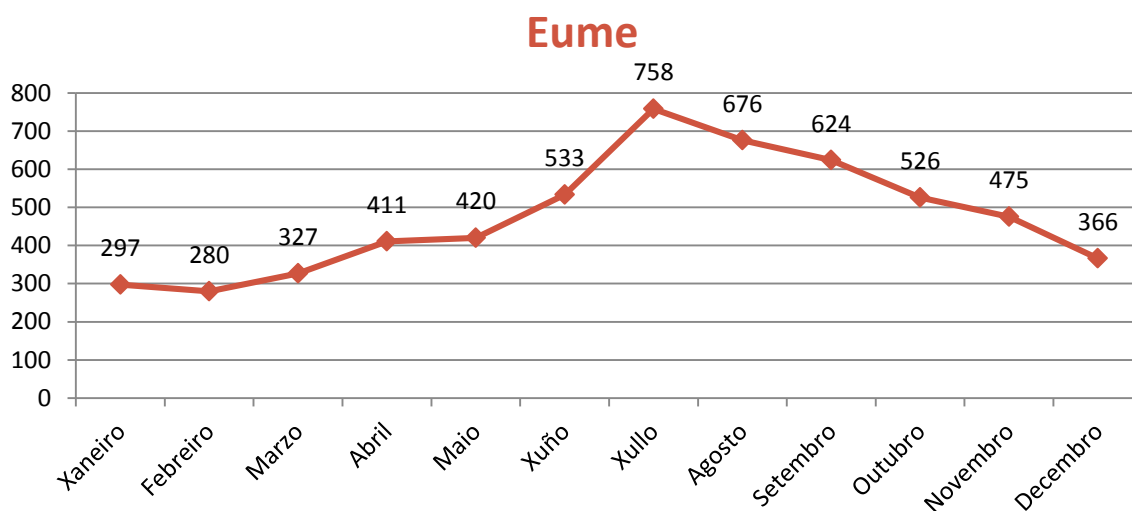

¹ A fonte estatística utilizada para a elaboración dos seguintes apartados é a do Servizo Público de Emprego de Galicia.

CONTRATACIÓN POR SEXO

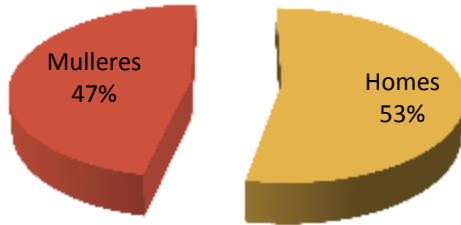

VARIACIÓN PORCENTUAL 2012-2011

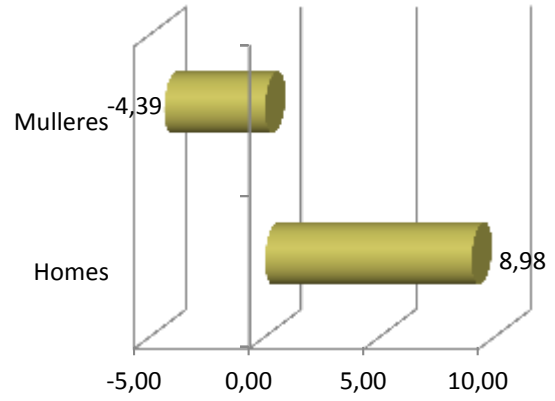

CONTRATACIÓN POR IDADE

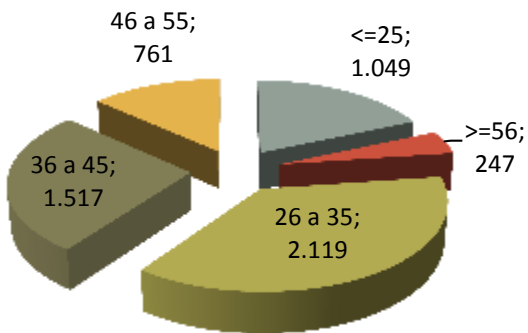

VARIACIÓN PORCENTUAL 2012-2011

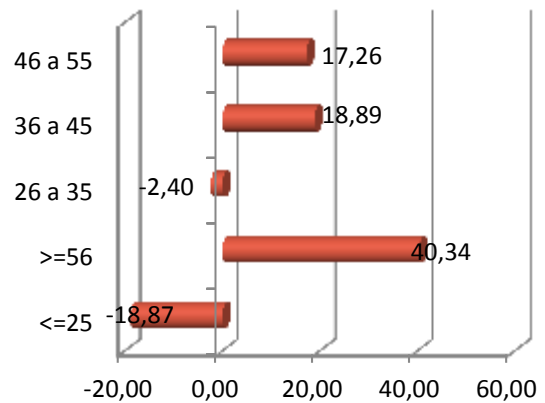

CONTRATACIÓN POR NIVEL FORMATIVO

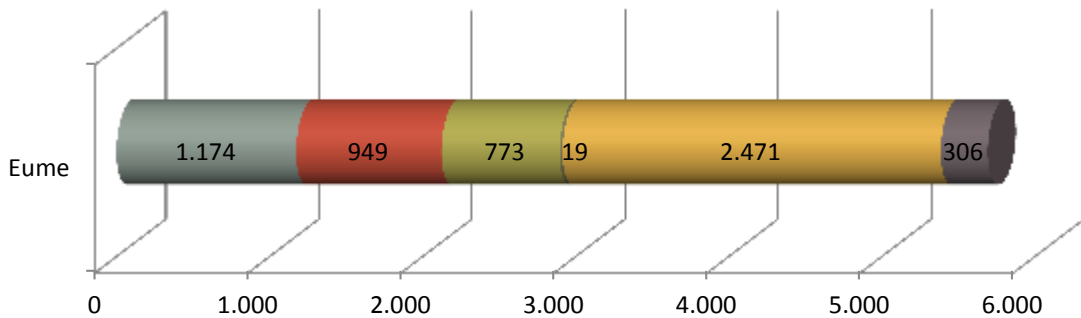

- Ata certificado de escolaridade
- BUP / bacharelato superior / COU
- Formación profesional
- Outras titulacións
- Titulación ensino obrigatorio
- Titulados universitarios

CONTRATACIÓN POR TIPOLOXÍA E PORCENTAXE

Tipo de contrato	Eume	Porcentaxe
Indefinido	264	4,64
Indefinido tempo parcial	117	2,06
Outros	41	0,72
Prácticas/Formación	49	0,86
Temporal	3.301	57,98
Temporal tempo parcial	1.921	33,74
Total xeral	5.693	100

PORCENTAXE DE CONTRATACIÓN INDEFINIDA E RESTANTE POR SEXO

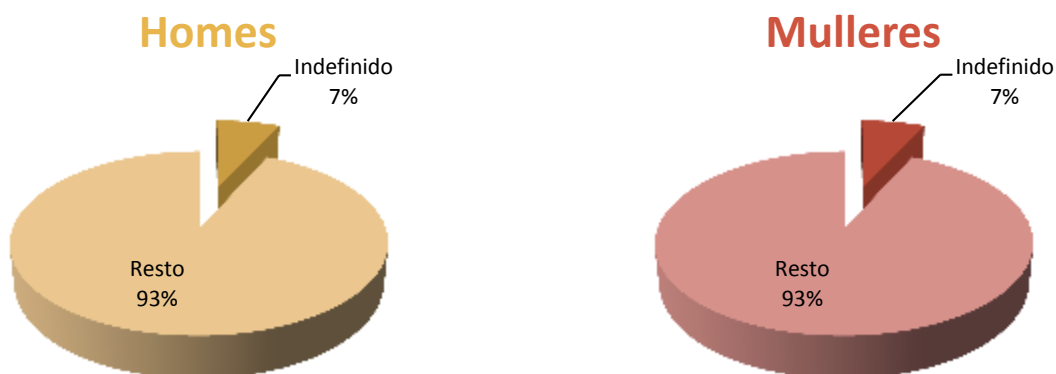

CONTRATACIÓN NOS GRANDES SECTORES DE ACTIVIDADE E SEXO

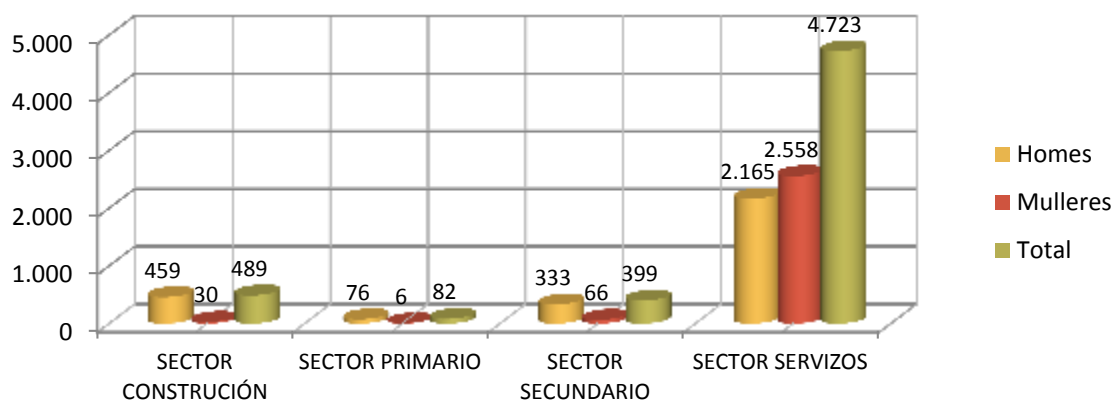

DEZ ACTIVIDADES ECONÓMICAS CON MAIOR PORCENTAXE DE CONTRATOS

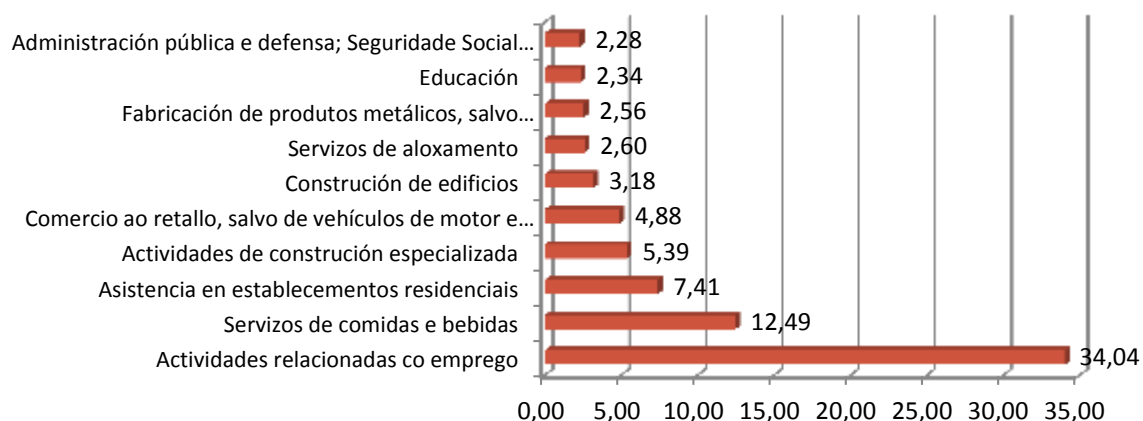

OCUPACIÓN CON MAIOR NÚMERO DE CONTRATOS E SEXO

OCUPACIÓN	Total	% Total
CAMAREIROS ASALARIADOS	1.007	17,69
OUTROS TÉCNICOS DAS CIENCIAS FÍSICAS, QUÍMICAS, AMBIENTAIS E DAS ENXEÑERÍAS	544	9,56
PERSOAL DE LIMPEZA DE OFICINAS, HOTEIS E OUTROS ESTABLECEMENTOS SIMILARES	302	5,30
PEÓNS DAS INDUSTRIAS MANUFACTUREIRAS	235	4,13
EMPREGADOS ADMINISTRATIVOS SEN TAREFAS DE ATENCIÓN AO PÚBLICO NON CLASIFICADOS BAIXO OUTRAS EPÍGRAFES	220	3,86
ENFERMEIROS NON ESPECIALIZADOS	190	3,34
OPERADORES EN PLANTAS INDUSTRIAIS QUÍMICAS	183	3,21
VENDEDORES EN TENDAS E ALMACÉNS	181	3,18
PEÓNS DO TRANSPORTE DE MERCADORÍAS E DESCARGADORES	179	3,14
AXUDANTES DE COCIÑA	160	2,81

OCUPACIÓN	Homes	% Homes
CAMAREIROS ASALARIADOS	554	18,27
PEÓNS DAS INDUSTRIAS MANUFACTUREIRAS	217	7,15
PEÓNS DO TRANSPORTE DE MERCADORÍAS E DESCARGADORES	175	5,77
OPERADORES EN PLANTAS INDUSTRIAIS QUÍMICAS	163	5,37
OUTROS TÉCNICOS DAS CIENCIAS FÍSICAS, QUÍMICAS, AMBIENTAIS E DAS ENXEÑERÍAS	146	4,81

OCUPACIÓN	Mulleres	% Mulleres
CAMAREIROS ASALARIADOS	453	17,03
OUTROS TÉCNICOS DAS CIENCIAS FÍSICAS, QUÍMICAS, AMBIENTAIS E DAS ENXEÑERÍAS	398	14,96
PERSOAL DE LIMPEZA DE OFICINAS, HOTEIS E OUTROS ESTABLECEMENTOS SIMILARES	283	10,64
ENFERMEIROS NON ESPECIALIZADOS	186	6,99
AXUDANTES DE COCIÑA	150	5,64

3. PARO REXISTRADO²

PARO REXISTRADO NA COMARCA EN 2012

COMARCA	Homes	Mulleres	Total	Variación 2012/2011
Eume	1.325	1.065	2.390	15,51

EVOLUCIÓN ANUAL DO PARO REXISTRADO

Eume

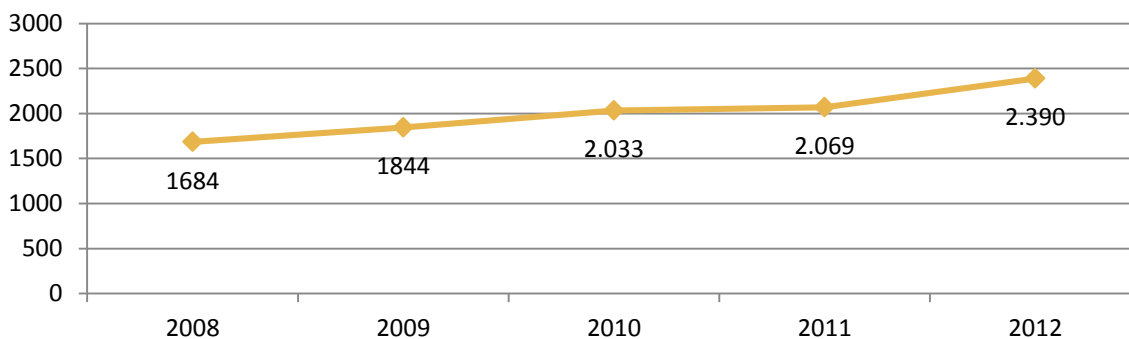

EVOLUCIÓN MENSUAL DO PARO REXISTRADO. 2012

Eume

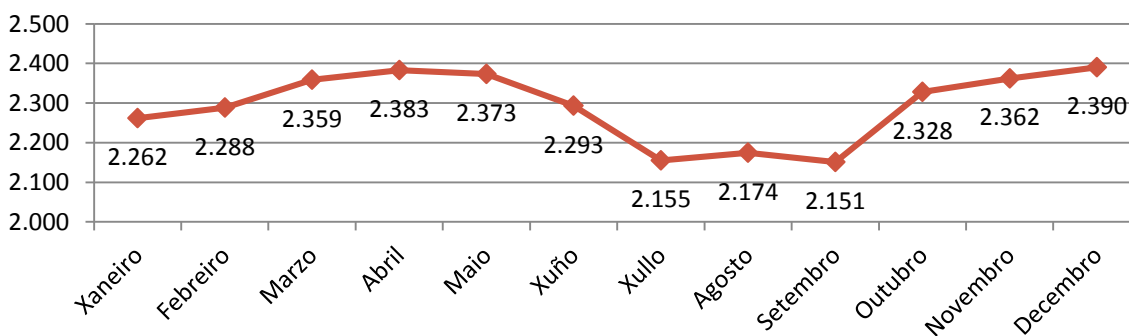

² A fonte estatística utilizada para a elaboración dos seguintes apartados é a do Servizo Público de Emprego de Galicia.

PARO REXISTRADO POR SEXO

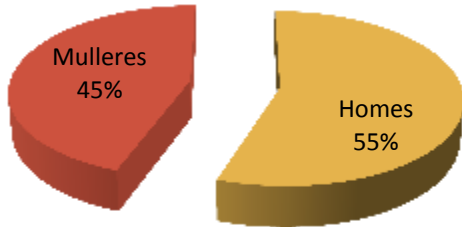

VARIACIÓN PORCENTUAL 2012-2011

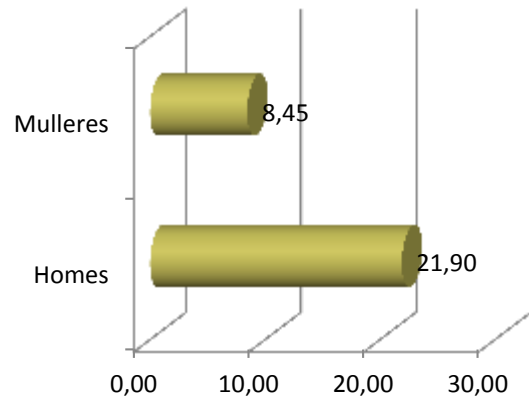

PARO REXISTRADO POR IDADE

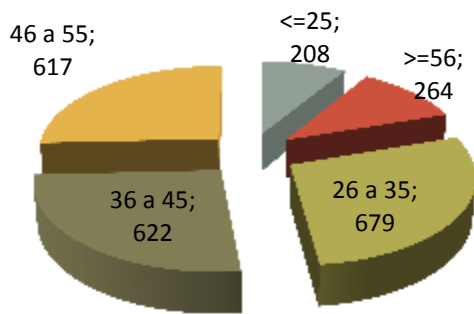

VARIACIÓN PORCENTUAL 2012-2011

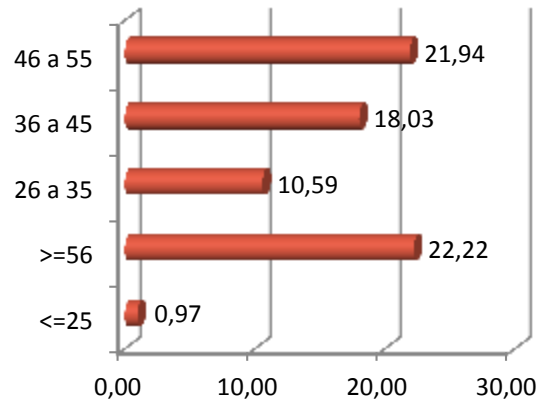

PARO REXISTRADO POR NIVEL FORMATIVO

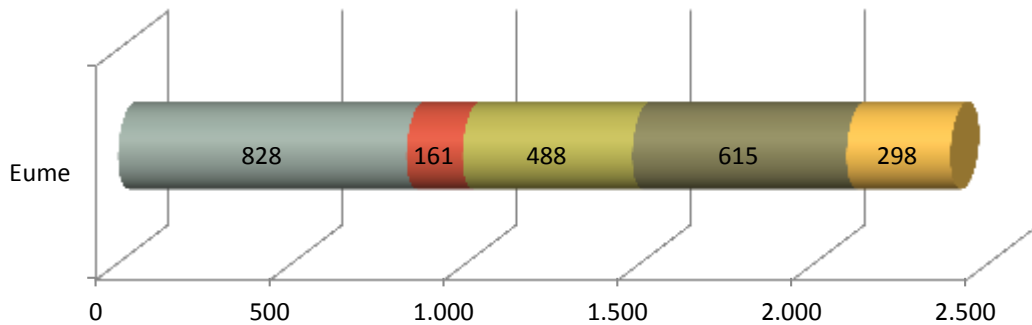

- Ata certificado de escolaridade
- BUP / bacharelato superior / COU
- Formación profesional
- Titulación ensino obrigatorio
- Titulados universitarios

ANTIGÜIDADE NA DEMANDA

	Eume	%
<= 1 mes	220	9,21
de 1 a 3 meses	452	18,91
de 3 a 6 meses	292	12,22
de 6 a 12 meses	393	16,44
de 12 a 24 meses	534	22,34
máis de 24 meses	499	20,88
Total	2.390	100

PARO REXISTRADO NOS GRANDES SECTORES DE ACTIVIDADE

Eume

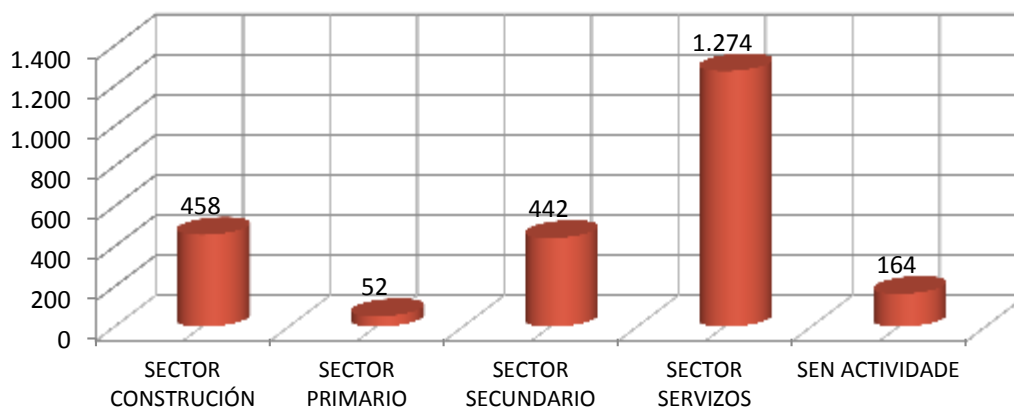

ACTIVIDADES ECONÓMICAS CON MAIOR PORCENTAXE DE PARO REXISTRADO

	ACTIVIDADE ECONÓMICA	TOTAL	%
43	Actividades de construción especializada	282	11,80
56	Servizos de comidas e bebidas	184	7,70
00	Sen emprego anterior	164	6,86
41	Construción de edificios	164	6,86
47	Comercio ao retalho, salvo de vehículos de motor e motocicletas	151	6,32
84	Administración pública e defensa; Seguridade Social obrigatoria	131	5,48
74	Outras actividades profesionais, científicas técnicas	129	5,40
78	Actividades relacionadas co emprego	90	3,77
25	Fabricación de produtos metálicos, salvo maquinaria e equipamento	72	3,01
35	Fornecemento de enerxía eléctrica, gas, vapor e aire acondicionado	66	2,76

OCUPACIÓNS MÁIS DEMANDADAS, TOTAL XERAL E SEXO

OCUPACIÓN	Total	% Total
PERSOAL DE LIMPEZA OU LIMPADOR , EN XERAL	335	3,87
DEPENDENTES DE COMERCIO, EN XERAL	329	3,80
PEÓNS DE OBRAS PUBLICAS, EN XERAL	312	3,60
EMPREGADOS ADMINISTRATIVOS, EN XERAL	302	3,48
TÉCNICOS EN MEDIO AMBIENTE	229	2,64
CAMAREIROS, EN XERAL	175	2,02
ALBANEIS	160	1,85
PEÓNS DA CONSTRUCCIÓN DE EDIFICIOS	145	1,67
PEÓNS DA INDUSTRIA MANUFACTUREIRA, EN XERAL	141	1,63
ASISTENTES DOMICILIARIOS	135	1,56

OCUPACIÓN	Homes	% Homes
PEÓNS DE OBRAS PUBLICAS, EN XERAL	228	4,89
ALBANEIS	156	3,34
TÉCNICOS EN MEDIO AMBIENTE	146	3,13
PEÓNS DA CONSTRUCCIÓN DE EDIFICIOS	140	3,00
CONDUTORES DE CAMIÓN, EN XERAL	125	2,68

OCUPACIÓN	Mulleres	% Mulleres
DEPENDENTES DE COMERCIO, EN XERAL	306	7,65
PERSOAL DE LIMPEZA OU LIMPADOR , EN XERAL	286	7,15
EMPREGADOS ADMINISTRATIVOS, EN XERAL	244	6,10
ASISTENTES DOMICILIARIOS	133	3,32
CAIXEIROS DE COMERCIO	128	3,20

4. PERFIL DAS PERSOAS DEMANDANTES E CONTRATADAS NA COMARCA EN 2012

Paro

Sexo: home

Idade: de 26 a 35 anos

Nivel formativo:
ata certificado de escolaridade

Antigüidade na demanda:
de 12 a 24 meses

Actividade económica de procedencia:
actividades de construción especializada

Ocupación máis demandada:
persoal de limpeza ou limpador, en xeral

Contratos

Sexo: home

Idade: de 26 a 35 anos

Nivel formativo:
titulación ensino obrigatorio

Tipoloxía: temporal

Actividade económica:
actividades relacionadas co emprego

Ocupación:
camareiros asalariados

Nota: O perfil está elaborado co resultado dos valores máximos obtidos dentro de cada variable.

galicia



XUNTA
DE GALICIA

FICHAS COMARCAIS DO MERCADO LABORAL GALEGO

FERROL

Provincia: A Coruña

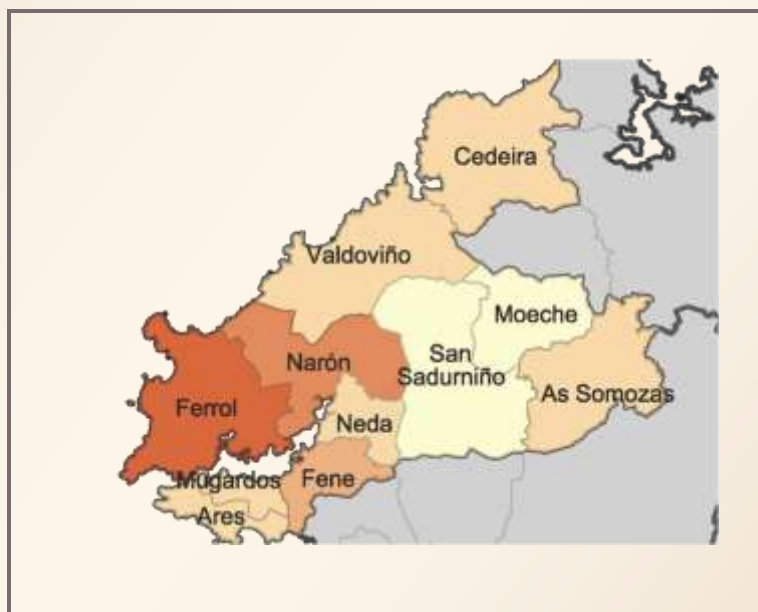

2013

CONTIDO

1. DATOS DE POBOACIÓN
2. CONTRATACIÓN
3. PARO REXISTRADO
4. PERFIL DAS PERSOAS DEMANDANTES E CONTRATADAS NA COMARCA EN 2012

XUNTA DE GALICIA

1. DATOS DE POBOACIÓN

HABITANTES DA COMARCA

Concellos	2012	2011	% Variación 2012/2011
Ares	5.839	5.801	0,66
Cedeira	7.254	7.338	-1,14
Fene	13.780	13.902	-0,88
Ferrol	71.997	72.963	-1,32
Moeche	1.358	1.363	-0,37
Mugardos	5.456	5.481	-0,46
Narón	39.238	38.910	0,84
Neda	5.422	5.442	-0,37
San Sadurniño	3.061	3.099	-1,23
Somozas, As	1.279	1.306	-2,07
Valdoviño	6.857	6.926	-1,00
FERROL	161.541	162.531	-0,61



INDICADORES DE POBOACIÓN

	Idade media			Índice de recambio de poboación activa	Índice de envellecemento
	Homes	Mulleres	Total		
Ferrol	44,3	47,8	46,1	181,3	158,8

POBOACIÓN ESTRANXEIRA E MOVEMENTOS MIGRATORIOS

	2012		2011				
	Poboación estranxeira	% de poboación estranxeira sobre o total da poboación	Emigración interna	Emigración externa	Inmigración interna	Inmigración externa	Saldo migratorio
Ferrol	4.249	2,63	4.047	2.057	3.953	2.098	-53

DEFINICIÓNS

Idade media no 1 de xaneiro

Media aritmética das idades dos individuos que compoñen unha poboación.

Índice de recambio da poboación en idade activa

Relación entre a poboación entre 60 e 64 anos e a poboación entre 15 e 19 anos. Mide a capacidade dunha poboación para substituír os individuos que van xubilando.

Índice de envellecemento

Relación entre a poboación maior de 64 anos e a poboación menor de 20 anos.

Emigración

Para un ámbito xeográfico determinado é aquela migración que ten orixe nese ámbito e destino fóra deste ámbito. Fálase de emigración interna cando o destino é outro concello de Galicia e emigración externa cando o destino é outro concello do resto de España ou o estranxeiro.

Inmigración

Para un ámbito xeográfico determinado é aquela migración con destino neste ámbito e orixe fóra deste. Fálase de inmigración interna cando a orixe é outro concello de Galicia e inmigración externa cando a orixe é outro concello de España ou o estranxeiro.

Saldo migratorio

Para cada ámbito territorial, é a diferenza entre o número de inmigracións e o número de emigracións. Se é positivo indica que as entradas de poboación superan as saídas e se é negativo o contrario.

FONTE: Instituto Galego de Estatística. IGE.

2. CONTRATACIÓN¹

CONTRATOS NA COMARCA EN 2012

COMARCA	Homes	Mulleres	Total	Variación 2012/2011
Ferrol	16.356	14.034	30.390	-3,11

EVOLUCIÓN ANUAL DA CONTRATACIÓN

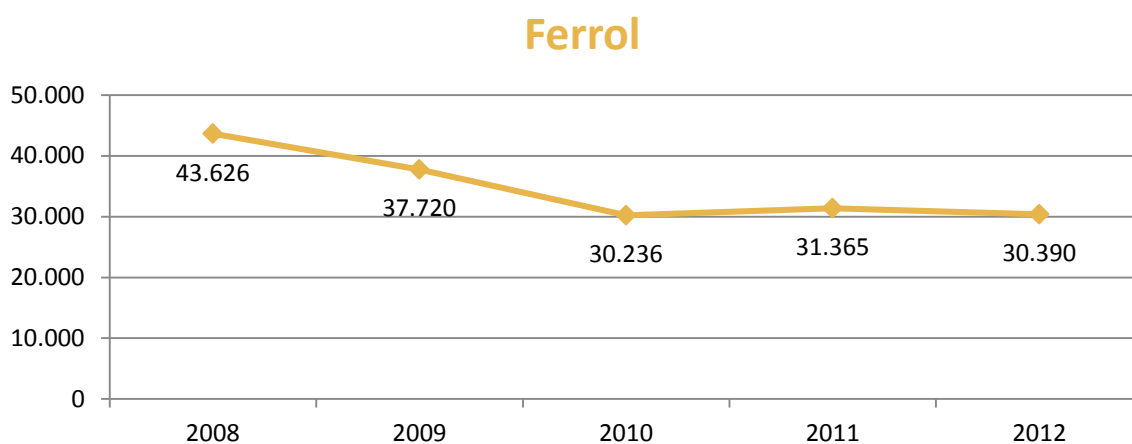

EVOLUCIÓN MENSUAL DA CONTRATACIÓN. 2012

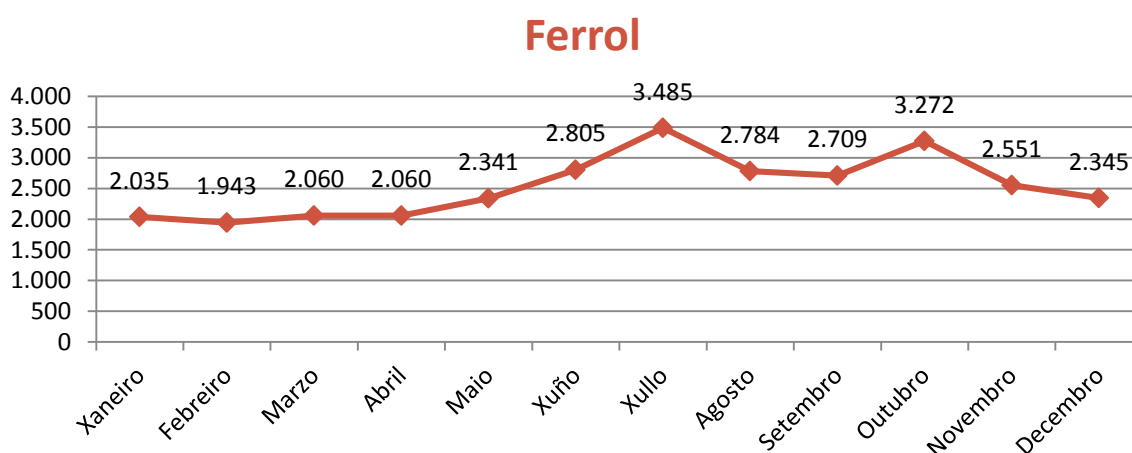

¹ A fonte estatística utilizada para a elaboración dos seguintes apartados é a do Servizo Público de Emprego de Galicia.

CONTRATACIÓN POR SEXO

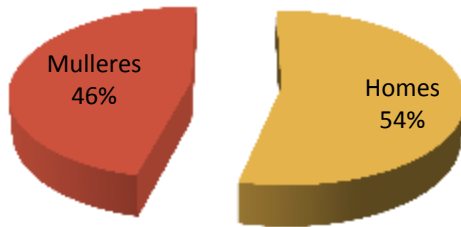

VARIACIÓN PORCENTUAL 2012-2011

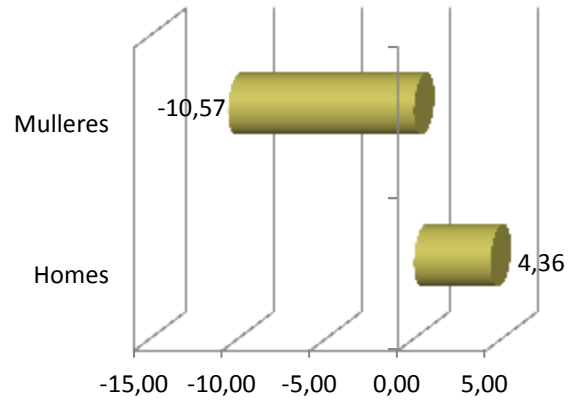

CONTRATACIÓN POR IDADE

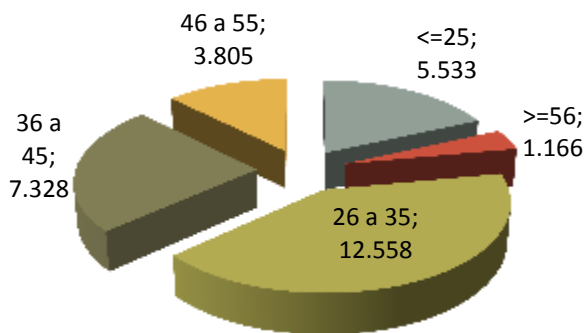

VARIACIÓN PORCENTUAL 2012-2011

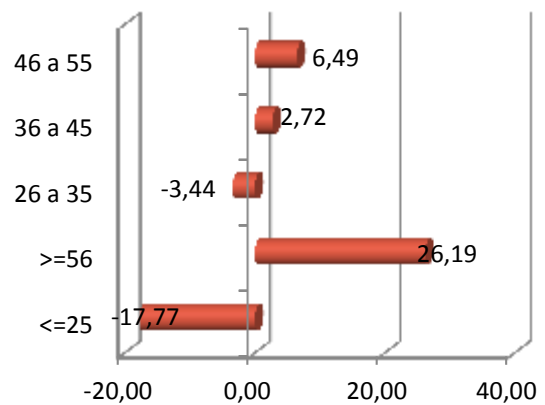

CONTRATACIÓN POR NIVEL FORMATIVO

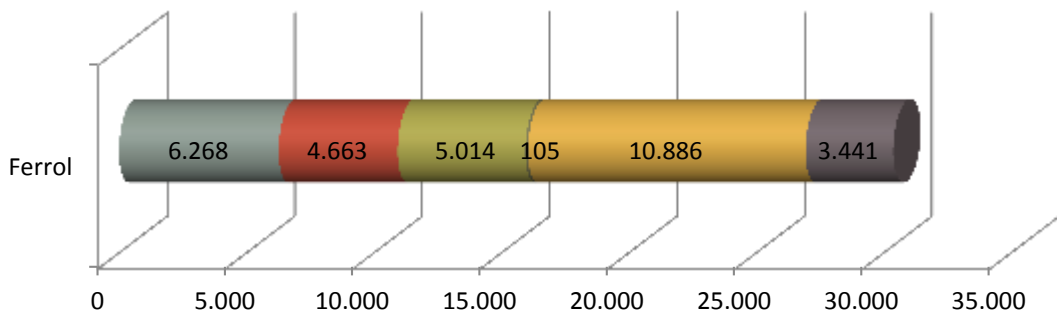

- Ata certificado de escolaridade ■ BUP / bacharelato superior / COU ■ Formación profesional
- Outras titulacións ■ Titulación ensino obrigatorio ■ Titulados universitarios

CONTRATACIÓN POR TIPOLOXÍA E PORCENTAXE

Tipo de contrato	Ferrol	Porcentaxe
Indefinido	1.330	4,38
Indefinido tempo parcial	716	2,36
Outros	230	0,76
Prácticas/Formación	211	0,69
Temporal	17.928	58,99
Temporal tempo parcial	9.975	32,82
Total xeral	30.390	100

PORCENTAXE DE CONTRATACIÓN INDEFINIDA E RESTANTE POR SEXO

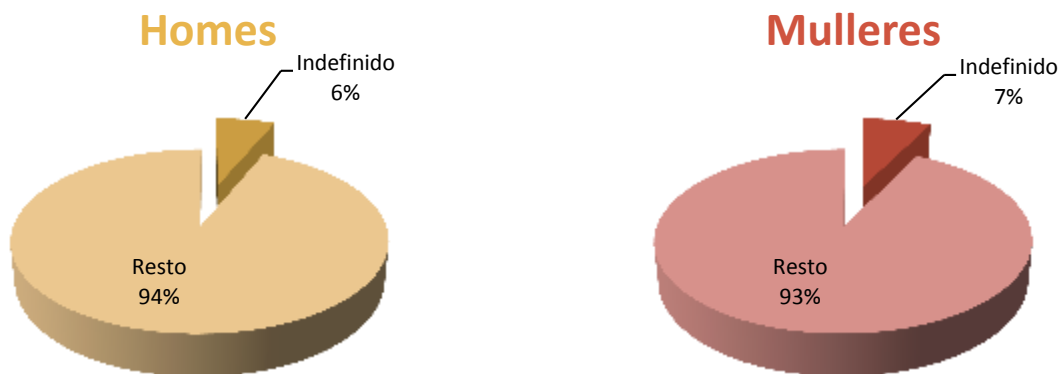

CONTRATACIÓN NOS GRANDES SECTORES DE ACTIVIDADE E SEXO

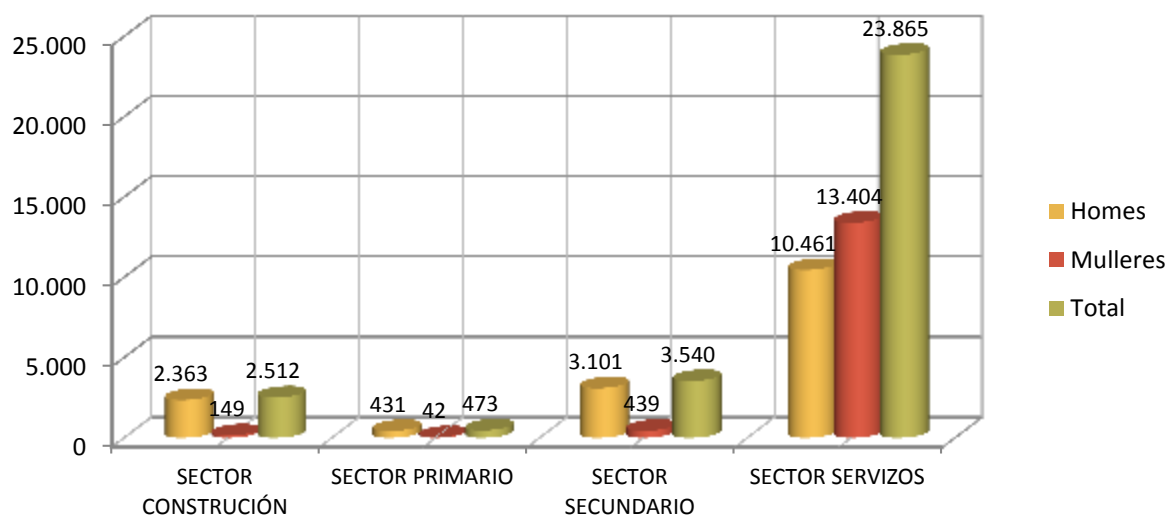

DEZ ACTIVIDADES ECONÓMICAS CON MAIOR PORCENTAXE DE CONTRATOS

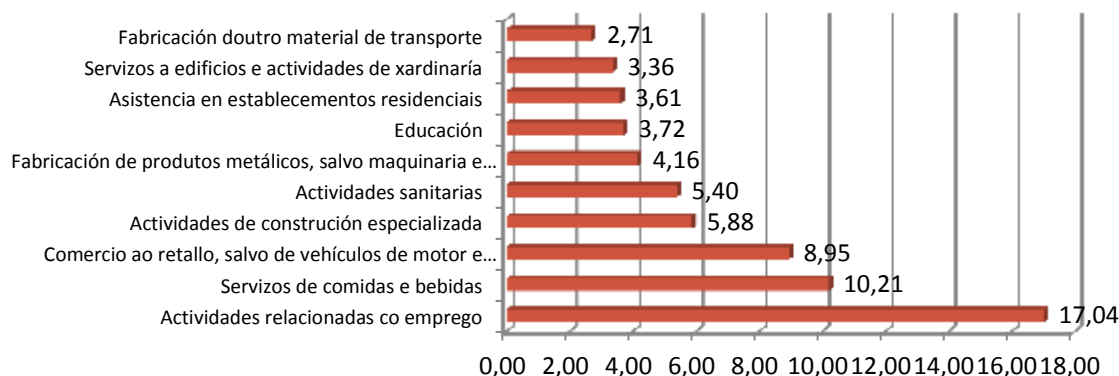

OCUPACIÓNS CON MAIOR NÚMERO DE CONTRATOS E SEXO

OCUPACIÓN	Total	% Total
CAMAREIROS ASALARIADOS	2.799	9,21
VENDEDORES EN TENDAS E ALMACÉNS	2.739	9,01
PEÓNS DAS INDUSTRIAS MANUFACTUREIRAS	2.203	7,25
PEÓNS DO TRANSPORTE DE MERCADORÍAS E DESCARGADORES	2.006	6,60
PERSONAL DE LIMPEZA DE OFICINAS, HOTEIS E OUTROS ESTABLECEMENTOS SIMILARES	1.501	4,94
AUXILIARES DE ENFERMERÍA HOSPITALARIA	818	2,69
TRABALLADORES DOS COIDADOS ÁS PERSOAS EN SERVIZOS DE SAÚDE NON CLASIFICADOS BAIXO OUTRAS EPÍGRAFES	754	2,48
COMPOSITORES, MÚSICOS E CANTANTES	687	2,26
ENFERMEIROS NON ESPECIALIZADOS	640	2,11
MONTADORES DE ESTRUTURAS METÁLICAS	635	2,09

OCUPACIÓN	Homes	% Homes
PEÓNS DAS INDUSTRIAS MANUFACTUREIRAS	1.985	12,14
PEÓNS DO TRANSPORTE DE MERCADORÍAS E DESCARGADORES	1.960	11,98
CAMAREIROS ASALARIADOS	1.018	6,22
MONTADORES DE ESTRUTURAS METÁLICAS	622	3,80
SOLDADORES E OXICORTADORES	514	3,14

OCUPACIÓN	Mulleres	% Mulleres
VENDEDORES EN TENDAS E ALMACÉNS	2.367	16,87
CAMAREIROS ASALARIADOS	1.781	12,69
PERSONAL DE LIMPEZA DE OFICINAS, HOTEIS E OUTROS ESTABLECEMENTOS SIMILARES	1.310	9,33
AUXILIARES DE ENFERMERÍA HOSPITALARIA	812	5,79
TRABALLADORES DOS COIDADOS ÁS PERSOAS EN SERVIZOS DE SAÚDE NON CLASIFICADOS BAIXO OUTRAS EPÍGRAFES	643	4,58

3. PARO REXISTRADO²

PARO REXISTRADO NA COMARCA EN 2012

COMARCA	Homes	Mulleres	Total	Variación 2012/2011
Ferrol	8.275	8.843	17.118	10,08

EVOLUCIÓN ANUAL DO PARO REXISTRADO

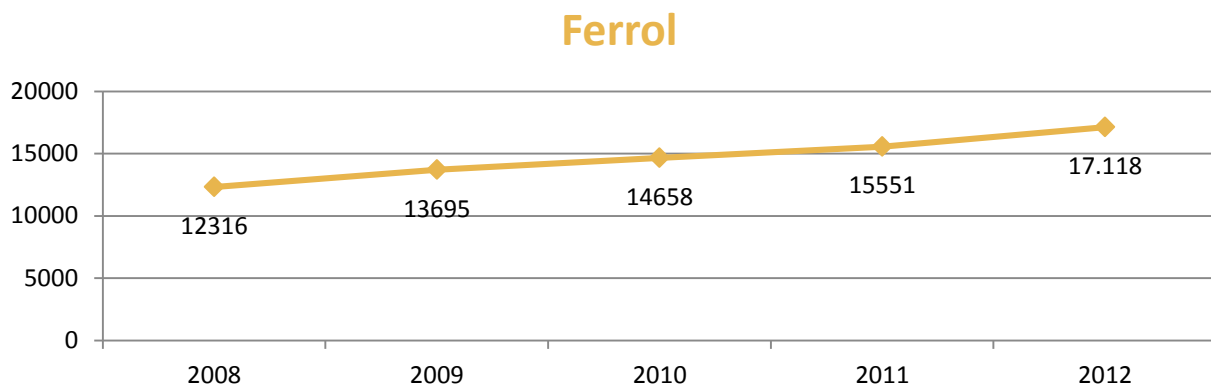

EVOLUCIÓN MENSUAL DO PARO REXISTRADO. 2012

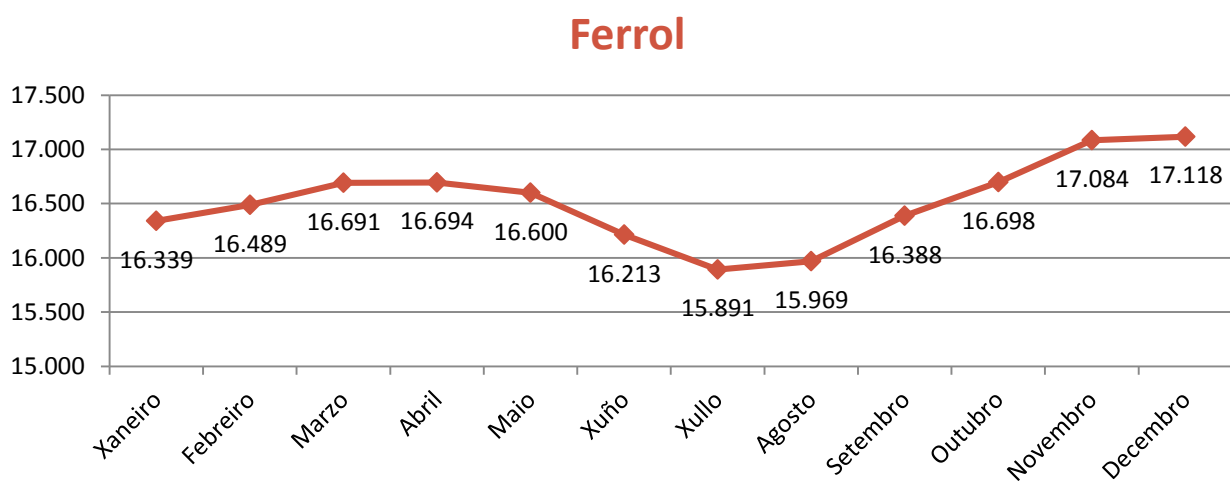

² A fonte estatística utilizada para a elaboración dos seguintes apartados é a do Servizo Público de Emprego de Galicia.

PARO REXISTRADO POR SEXO

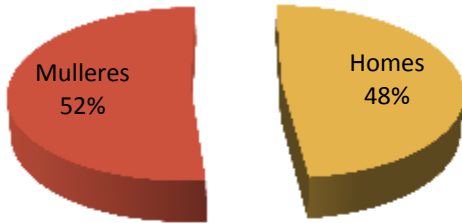

VARIACIÓN PORCENTUAL 2012-2011

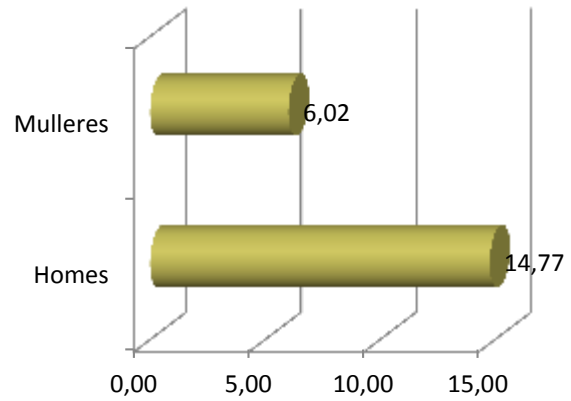

PARO REXISTRADO POR IDADE

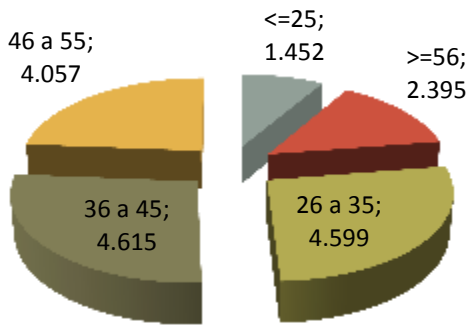

VARIACIÓN PORCENTUAL 2012-2011

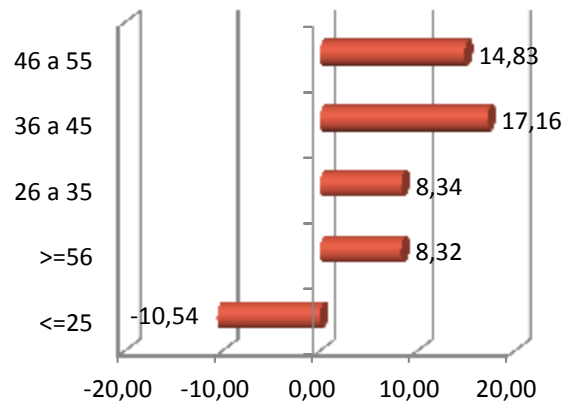

PARO REXISTRADO POR NIVEL FORMATIVO

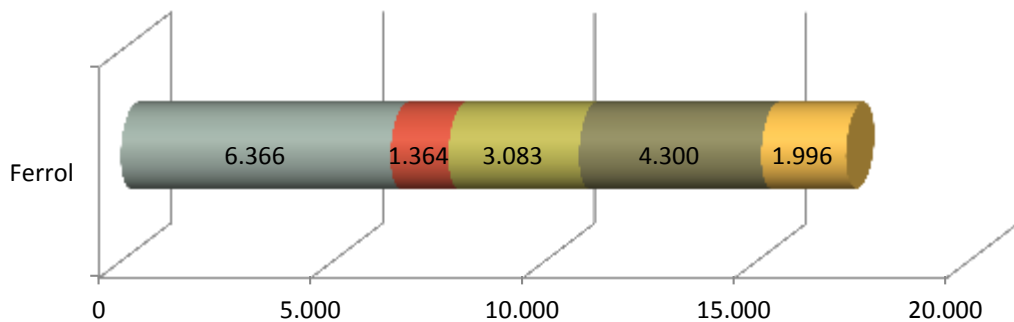

- Ata certificado de escolaridade
- BUP / bacharelato superior / COU
- Formación profesional
- Titulación ensino obrigatorio
- Titulados universitarios

ANTIGÜIDADE NA DEMANDA

	Ferrol	%
<= 1 mes	1.300	7,59
de 1 a 3 meses	2.672	15,61
de 3 a 6 meses	2.425	14,17
de 6 a 12 meses	2.631	15,37
de 12 a 24 meses	3.076	17,97
máis de 24 meses	5.014	29,29
Total	17.118	100

PARO REXISTRADO NOS GRANDES SECTORES DE ACTIVIDADE

Ferrol

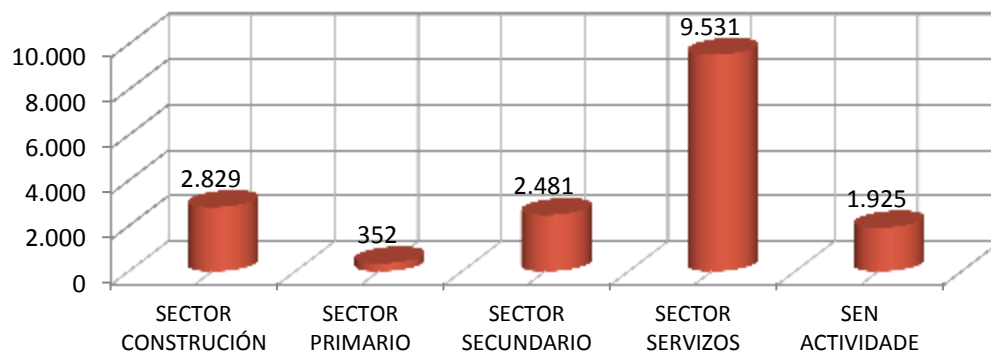

ACTIVIDADES ECONÓMICAS CON MAIOR PORCENTAXE DE PARO REXISTRADO

	ACTIVIDADE ECONÓMICA	TOTAL	%
00	Sen emprego anterior	1.925	11,25
43	Actividades de construción especializada	1.765	10,31
47	Comercio ao retalho, salvo de vehículos de motor e motocicletas	1.586	9,27
56	Servizos de comidas e bebidas	1.406	8,21
41	Construción de edificios	969	5,66
84	Administración pública e defensa; Seguridade Social obrigatoria	744	4,35
25	Fabricación de produtos metálicos, salvo maquinaria e equipamento	623	3,64
78	Actividades relacionadas co emprego	581	3,39
81	Servizos a edificios e actividades de xardinaría	564	3,29
86	Actividades sanitarias	442	2,58

OCUPACIÓNS MÁIS DEMANDADAS, TOTAL XERAL E SEXO

OCUPACIÓN	Total	% Total
DEPENDENTES DE COMERCIO, EN XERAL	3.745	5,43
PERSOAL DE LIMPEZA OU LIMPADOR , EN XERAL	3.717	5,39
EMPREGADOS ADMINISTRATIVOS, EN XERAL	2.319	3,36
REPOÑEDORES DE HIPERMERCADO	1.689	2,45
CAIXEIROS DE COMERCIO	1.601	2,32
MOZOS DE CARGA E DESCARGA, ALMACÉN E/OU MERCADO DE ABASTOS	1.500	2,17
CAMAREIROS, EN XERAL	1.426	2,07
PEÓNS DE OBRAS PUBLICAS, EN XERAL	1.366	1,98
PEÓNS DA INDUSTRIA MANUFACTUREIRA, EN XERAL	1.263	1,83
PEÓNS DA CONSTRUCCIÓN DE EDIFICIOS	1.213	1,76

OCUPACIÓN	Homes	% Homes
MOZOS DE CARGA E DESCARGA, ALMACÉN E/OU MERCADO DE ABASTOS	1.251	3,83
PEÓNS DA CONSTRUCCIÓN DE EDIFICIOS	1.202	3,68
ALBANEIS	1.085	3,32
PEÓNS DE OBRAS PUBLICAS, EN XERAL	1.082	3,31
PEÓNS DA INDUSTRIA MANUFACTUREIRA, EN XERAL	942	2,88

OCUPACIÓN	Mulleres	% Mulleres
DEPENDENTES DE COMERCIO, EN XERAL	3.366	9,27
PERSOAL DE LIMPEZA OU LIMPADOR , EN XERAL	3.229	8,89
EMPREGADOS ADMINISTRATIVOS, EN XERAL	1.867	5,14
CAIXEIROS DE COMERCIO	1.543	4,25
REPOÑEDORES DE HIPERMERCADO	1.154	3,18

4. PERFIL DAS PERSOAS DEMANDANTES E CONTRATADAS NA COMARCA EN 2012

Paro

Sexo: muller

Idade: de 36 a 45 anos

Nivel formativo:
ata certificado de escolaridade

Antigüidade na demanda:
máis de 24 meses

Actividade económica de procedencia:
sen emprego anterior

Ocupación máis demandada:
dependentes de comercio, en xeral

Contratos

Sexo: home

Idade: de 26 a 35 anos

Nivel formativo:
titulación ensino obrigatorio

Tipoloxía: temporal

Actividade económica:
actividades relacionadas co emprego

Ocupación:
camareiros asalariados

Nota: O perfil está elaborado co resultado dos valores máximos obtidos dentro de cada variable.

galicia

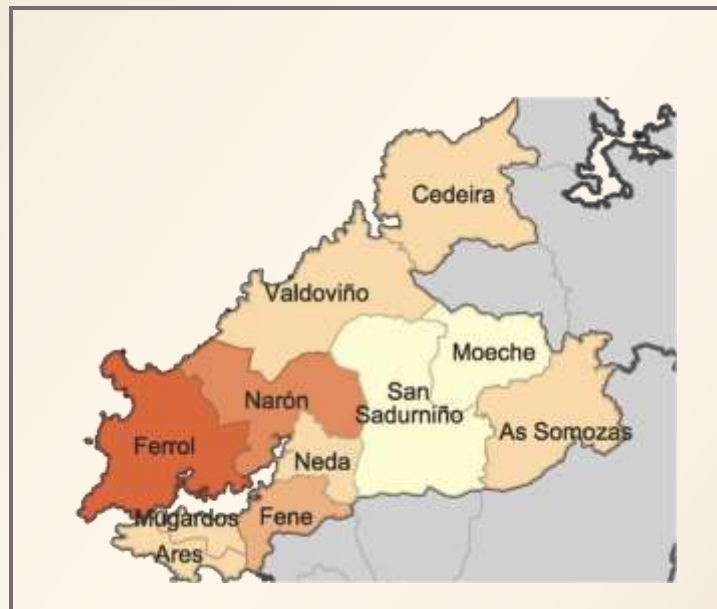

XUNTA
DE GALICIA

FICHAS COMARCAIS DO MERCADO LABORAL GALEGO

FISTERRA

Provincia: A Coruña

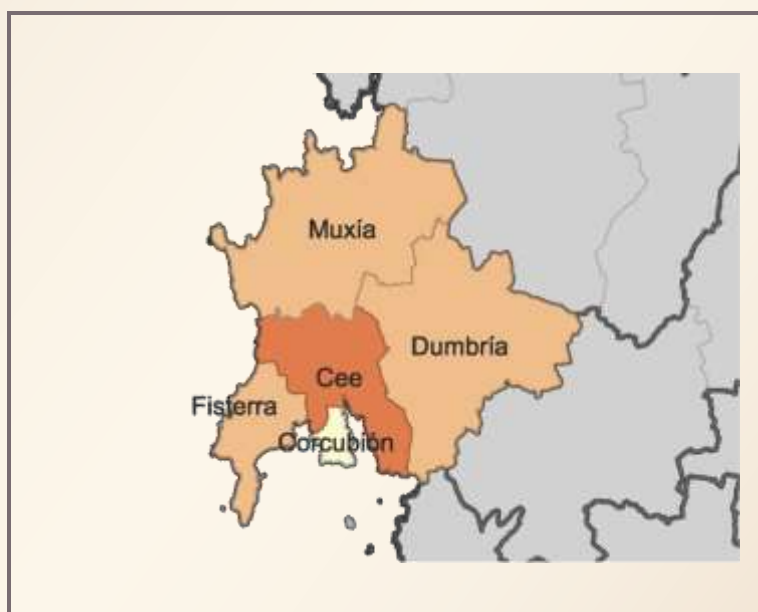

2013

CONTIDO

1. DATOS DE POBOACIÓN
2. CONTRATACIÓN
3. PARO REXISTRADO
4. PERFIL DAS PERSOAS DEMANDANTES E CONTRATADAS NA COMARCA EN 2012

XUNTA DE GALICIA

1. DATOS DE POBOACIÓN

HABITANTES DA COMARCA

Concellos	2012	2011	% Variación 2012/2011
Cee	7.855	7.898	-0,54
Corcubión	1.731	1.767	-2,04
Dumbría	3.291	3.652	-9,88
Fisterra	4.990	4.983	0,14
Muxía	5.269	5.377	-2,01
FISTERRA	23.136	23.677	-2,28

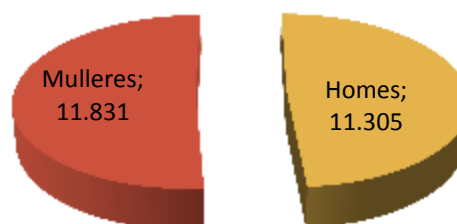

INDICADORES DE POBOACIÓN

	Idade media			Índice de recambio de poboación activa	Índice de envellecemento
	Homes	Mulleres	Total		
Fisterra	45	47,9	46,5	154,4	165,9

POBOACIÓN ESTRANXEIRA E MOVEMENTOS MIGRATORIOS

	2012		2011				
	Poboación estranxeira	% de poboación estranxeira sobre o total da poboación	Emigración interna	Emigración externa	Inmigración interna	Inmigración externa	Saldo migratorio
Fisterra	360	1,56	550	238	466	268	-54

DEFINICIÓNS

Idade media no 1 de xaneiro

Media aritmética das idades dos individuos que compoñen unha poboación.

Índice de recambio da poboación en idade activa

Relación entre a poboación entre 60 e 64 anos e a poboación entre 15 e 19 anos. Mide a capacidade dunha poboación para substituír os individuos que van xubilando.

Índice de envellecemento

Relación entre a poboación maior de 64 anos e a poboación menor de 20 anos.

Emigración

Para un ámbito xeográfico determinado é aquela migración que ten orixe nese ámbito e destino fóra deste ámbito. Fálase de emigración interna cando o destino é outro concello de Galicia e emigración externa cando o destino é outro concello do resto de España ou o estranxeiro.

Inmigración

Para un ámbito xeográfico determinado é aquela migración con destino neste ámbito e orixe fóra deste. Fálase de inmigración interna cando a orixe é outro concello de Galicia e inmigración externa cando a orixe é outro concello de España ou o estranxeiro.

Saldo migratorio

Para cada ámbito territorial, é a diferenza entre o número de inmigracións e o número de emigracións. Se é positivo indica que as entradas de poboación superan as saídas e se é negativo o contrario.

FONTE: Instituto Galego de Estatística. IGE.

2. CONTRATACIÓN¹

CONTRATOS NA COMARCA EN 2012

COMARCA	Homes	Mulleres	Total	Variación 2012/2011
Fisterra	1.422	1.354	2.776	-13,55

EVOLUCIÓN ANUAL DA CONTRATACIÓN

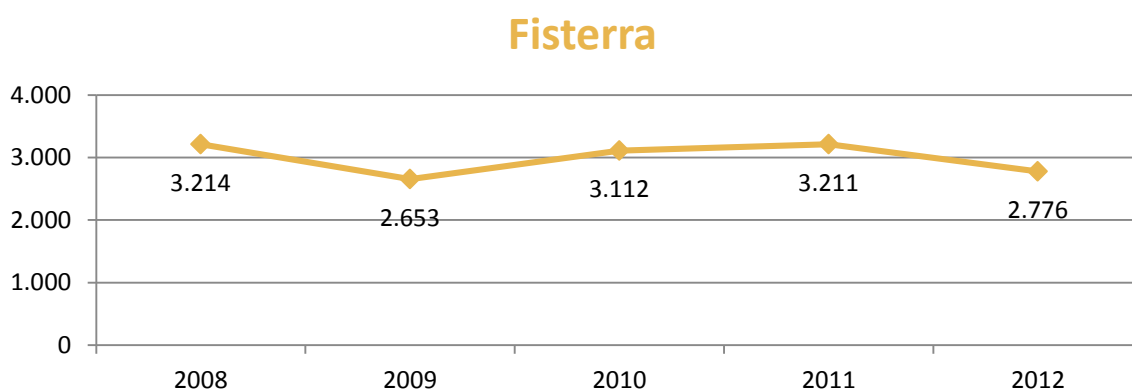

EVOLUCIÓN MENSUAL DA CONTRATACIÓN. 2012

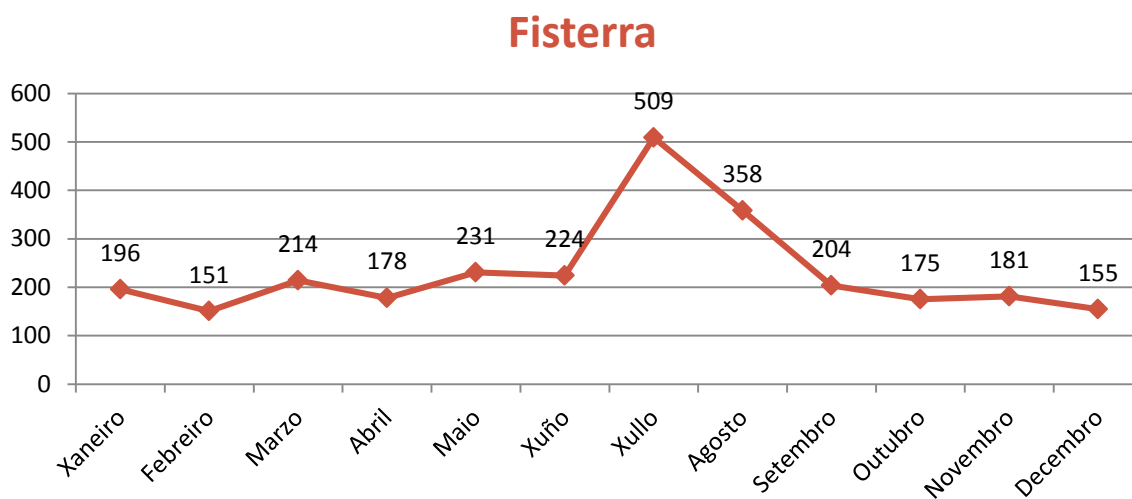

¹ A fonte estatística utilizada para a elaboración dos seguintes apartados é a do Servizo Público de Emprego de Galicia.

CONTRATACIÓN POR SEXO

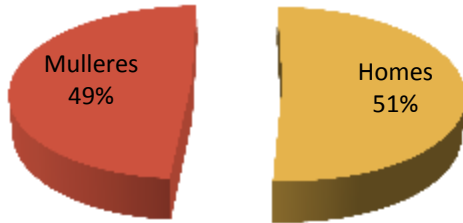

VARIACIÓN PORCENTUAL 2012-2011

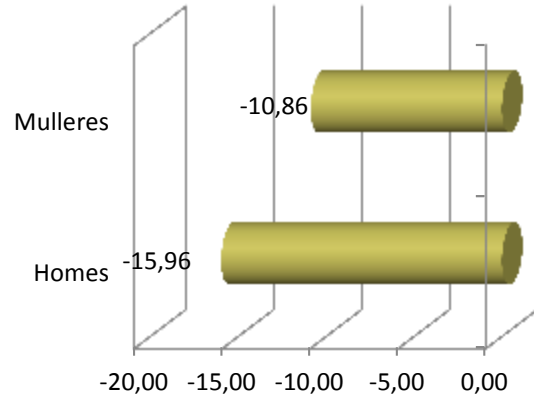

CONTRATACIÓN POR IDADE

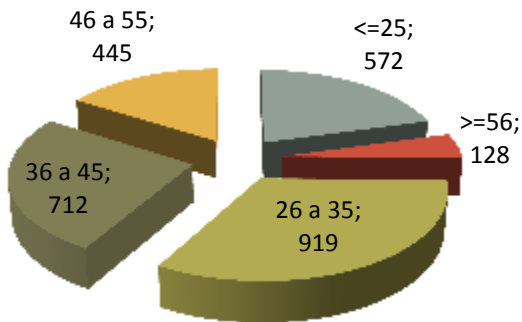

VARIACIÓN PORCENTUAL 2012-2011

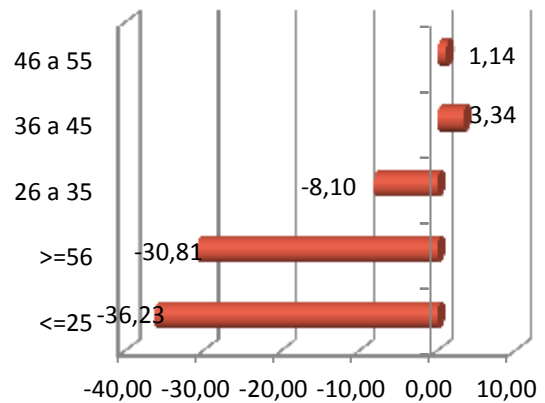

CONTRATACIÓN POR NIVEL FORMATIVO

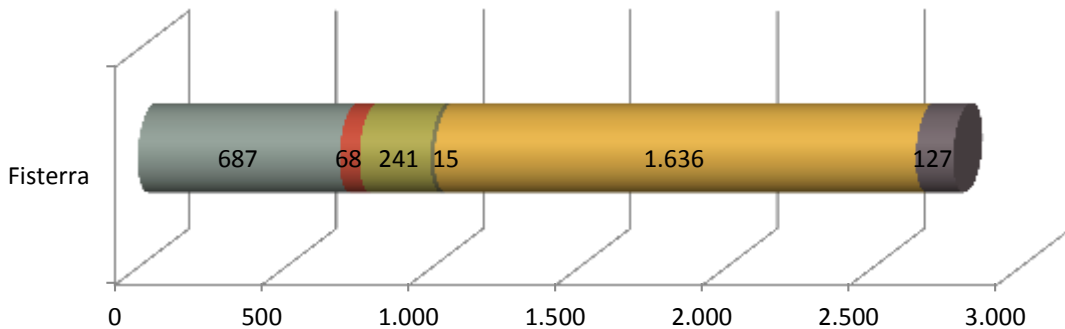

- Ata certificado de escolaridade
- BUP / bacharelato superior / COU
- Formación profesional
- Outras titulacións
- Titulación ensino obrigatorio
- Titulados universitarios

CONTRATACIÓN POR TIPOLOXÍA E PORCENTAXE

Tipo de contrato	Fisterra	Porcentaxe
Indefinido	187	6,74
Indefinido tempo parcial	52	1,87
Outros	32	1,15
Prácticas/Formación	104	3,75
Temporal	1.452	52,31
Temporal tempo parcial	949	34,19
Total xeral	2.776	100

PORCENTAXE DE CONTRATACIÓN INDEFINIDA E RESTANTE POR SEXO

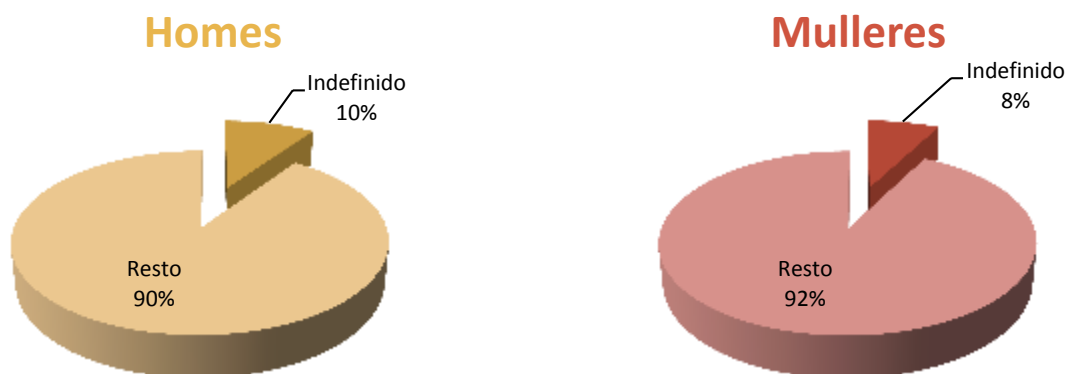

CONTRATACIÓN NOS GRANDES SECTORES DE ACTIVIDADE E SEXO

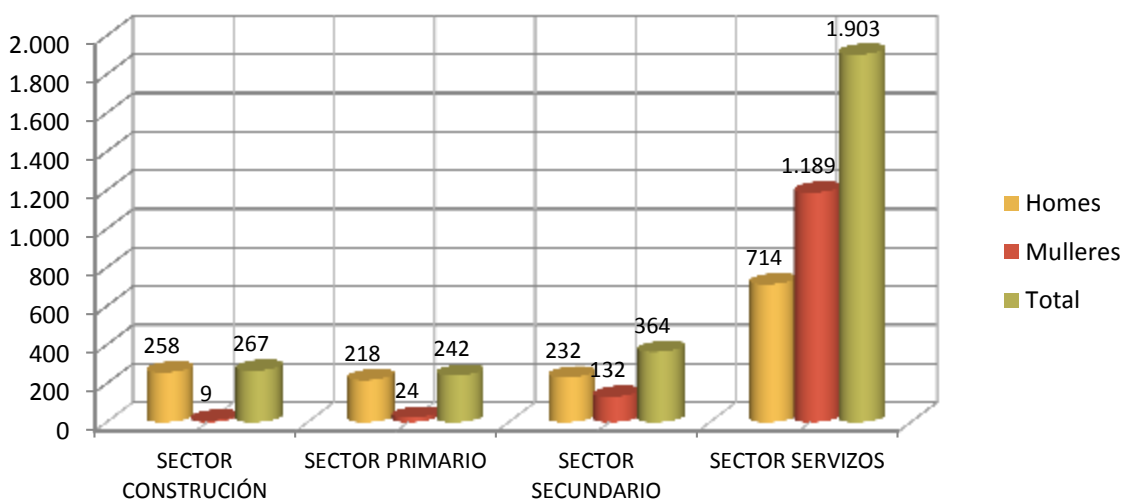

DEZ ACTIVIDADES ECONÓMICAS CON MAIOR PORCENTAXE DE CONTRATOS

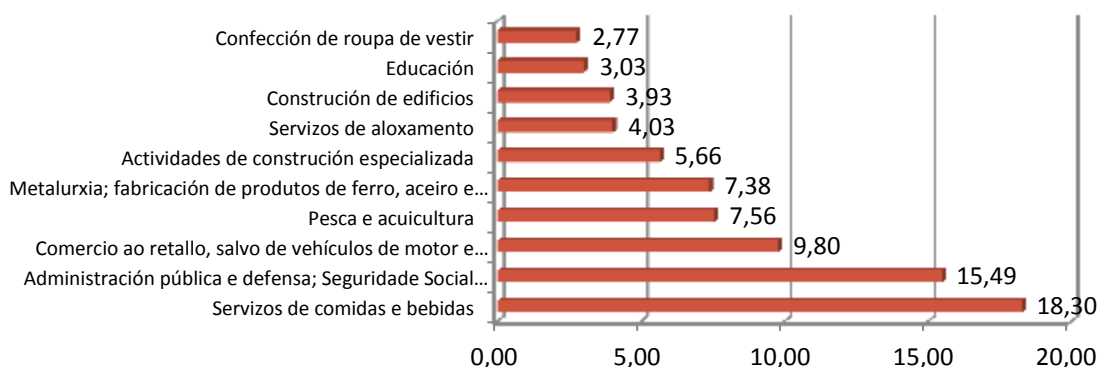

OCUPACIÓN CON MAIOR NÚMERO DE CONTRATOS E SEXO

OCUPACIÓN	Total	% Total
CAMAREIROS ASALARIADOS	374	13,47
VENDEDORES EN TENDAS E ALMACÉNS	191	6,88
PEÓNS DE OBRAS PÚBLICAS	164	5,91
PEÓNS DAS INDUSTRIAS MANUFACTUREIRAS	148	5,33
PERSONAL DE LIMPEZA DE OFICINAS, HOTEIS E OUTROS ESTABLECEMENTOS SIMILARES	129	4,65
ALBANEIS	125	4,50
COCIÑEIROS ASALARIADOS	98	3,53
PESCADORES DE ALTURA	92	3,31
AXUDANTES DE COCIÑA	80	2,88
OPERADORES DE MÁQUINAS DE COSER E BORDAR	74	2,67

OCUPACIÓN	Homes	% Homes
CAMAREIROS ASALARIADOS	127	8,93
PEÓNS DAS INDUSTRIAS MANUFACTUREIRAS	122	8,58
ALBANEIS	119	8,37
PESCADORES DE ALTURA	89	6,26
PEÓNS DE OBRAS PÚBLICAS	68	4,78

OCUPACIÓN	Mulleres	% Mulleres
CAMAREIROS ASALARIADOS	247	18,24
VENDEDORES EN TENDAS E ALMACÉNS	146	10,78
PERSONAL DE LIMPEZA DE OFICINAS, HOTEIS E OUTROS ESTABLECEMENTOS SIMILARES	108	7,98
PEÓNS DE OBRAS PÚBLICAS	96	7,09
AXUDANTES DE COCIÑA	73	5,39

3. PARO REXISTRADO²

PARO REXISTRADO NA COMARCA EN 2012

COMARCA	Homes	Mulleres	Total	Variación 2012/2011
Fisterra	1.136	1.296	2.432	5,10

EVOLUCIÓN ANUAL DO PARO REXISTRADO

Fisterra

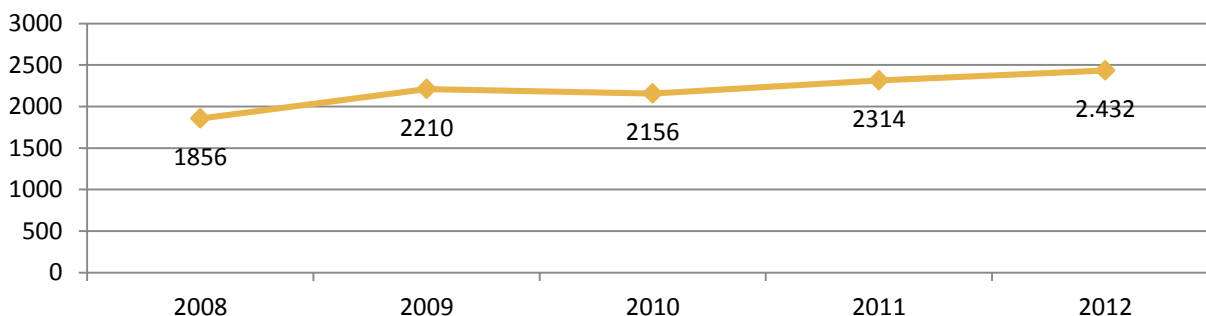

EVOLUCIÓN MENSUAL DO PARO REXISTRADO. 2012

Fisterra

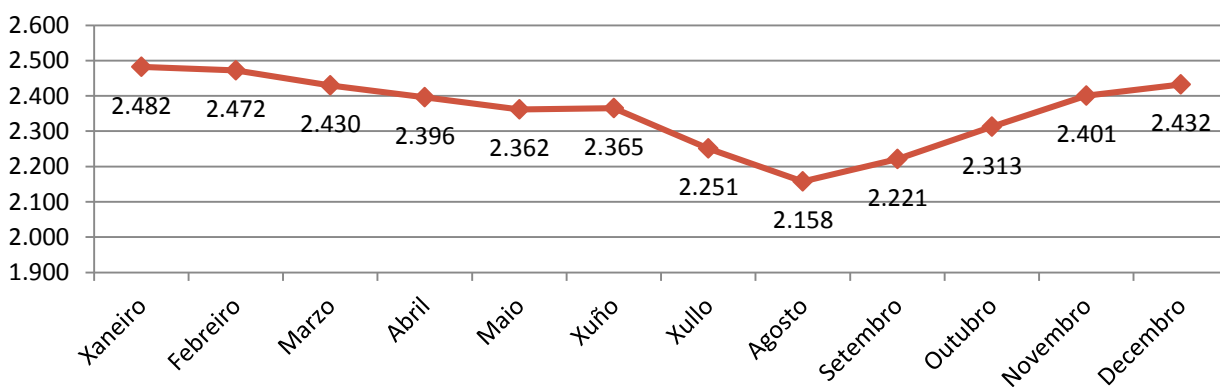

² A fonte estatística utilizada para a elaboración dos seguintes apartados é a do Servizo Público de Emprego de Galicia.

PARO REXISTRADO POR SEXO



VARIACIÓN PORCENTUAL 2012-2011

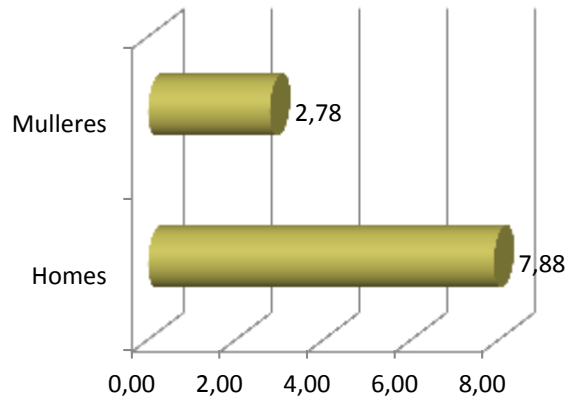

PARO REXISTRADO POR IDADE

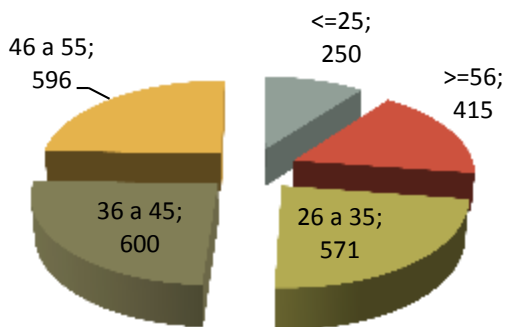

VARIACIÓN PORCENTUAL 2012-2011

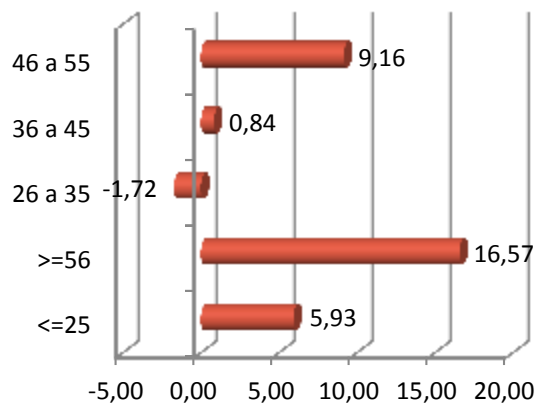

PARO REXISTRADO POR NIVEL FORMATIVO

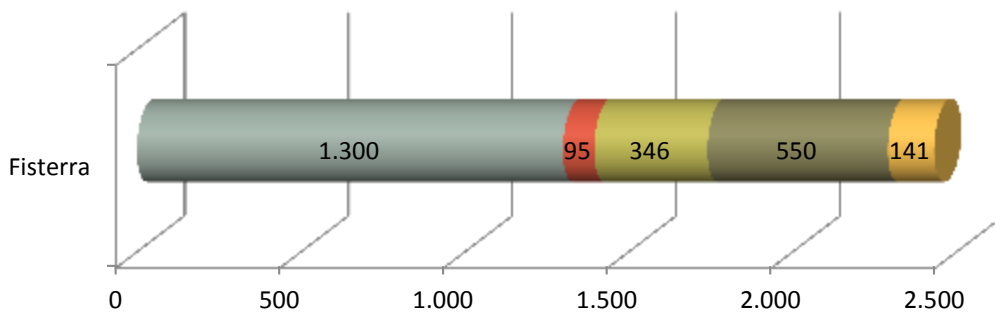

- Ata certificado de escolaridade ■ BUP / bacharelato superior / COU ■ Formación profesional
- Titulación ensino obrigatorio ■ Titulados universitarios

ANTIGÜIDADE NA DEMANDA

	Fisterra	%
<= 1 mes	221	9,09
de 1 a 3 meses	448	18,42
de 3 a 6 meses	406	16,69
de 6 a 12 meses	389	16,00
de 12 a 24 meses	407	16,74
máis de 24 meses	561	23,07
Total	2.432	100

PARO REXISTRADO NOS GRANDES SECTORES DE ACTIVIDADE

Fisterra

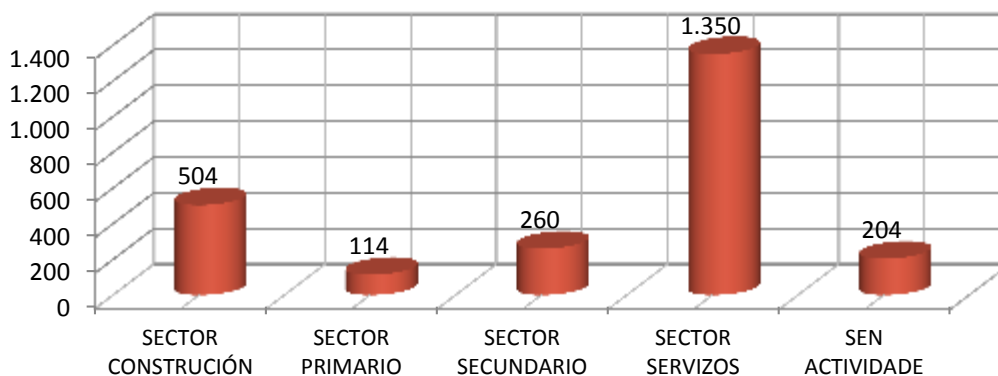

ACTIVIDADES ECONÓMICAS CON MAIOR PORCENTAXE DE PARO REXISTRADO

	ACTIVIDADE ECONÓMICA	TOTAL	%
84	Administración pública e defensa; Seguridade Social obrigatoria	388	15,95
41	Construción de edificios	265	10,90
56	Servizos de comidas e bebidas	261	10,73
43	Actividades de construción especializada	211	8,68
00	Sen emprego anterior	204	8,39
47	Comercio ao retalho, salvo de vehículos de motor e motocicletas	146	6,00
55	Servizos de aloxamento	74	3,04
03	Pesca e acuicultura	67	2,75
14	Confección de roupa de vestir	64	2,63
46	Comercio por xunto e intermediarios do comercio, salvo de vehículos de motor e motocicletas	61	2,51

OCUPACIÓNS MÁIS DEMANDADAS, TOTAL XERAL E SEXO

OCUPACIÓN	Total	% Total
PERSOAL DE LIMPEZA OU LIMPADOR , EN XERAL	794	7,92
PEÓNS DE OBRAS PUBLICAS, EN XERAL	741	7,39
PEÓNS FORESTAIS	601	5,99
MOZOS DE RECOLLIDA DE LIXOS-VERTEDOIRO	448	4,47
DEPENDENTES DE COMERCIO, EN XERAL	414	4,13
PEÓNS DA CONSTRUCCIÓN DE EDIFICIOS	308	3,07
ALBANEIS	287	2,86
PINCHES DE COCIÑA	261	2,60
ASISTENTES DOMICILIARIOS	237	2,36
EMPREGADOS ADMINISTRATIVOS, EN XERAL	215	2,14

OCUPACIÓN	Homes	% Homes
PEÓNS DE OBRAS PUBLICAS, EN XERAL	416	9,53
PEÓNS FORESTAIS	292	6,69
ALBANEIS	280	6,41
PEÓNS DA CONSTRUCCIÓN DE EDIFICIOS	272	6,23
MOZOS DE RECOLLIDA DE LIXOS-VERTEDOIRO	183	4,19

OCUPACIÓN	Mulleres	% Mulleres
PERSOAL DE LIMPEZA OU LIMPADOR , EN XERAL	688	12,15
DEPENDENTES DE COMERCIO, EN XERAL	400	7,06
PEÓNS DE OBRAS PUBLICAS, EN XERAL	325	5,74
PEÓNS FORESTAIS	309	5,46
MOZOS DE RECOLLIDA DE LIXOS-VERTEDOIRO	265	4,68

4. PERFIL DAS PERSOAS DEMANDANTES E CONTRATADAS NA COMARCA EN 2012

Paro

Sexo: muller

Idade: de 36 a 45 anos

Nivel formativo:
ata certificado de escolaridade

Antigüidade na demanda:
máis de 24 meses

Actividade económica de procedencia:
administración pública e defensa;
Seguridade Social obrigatoria

Ocupación máis demandada:
persoal de limpeza ou limpador, en xeral

Contratos

Sexo: home

Idade: de 26 a 35 anos

Nivel formativo:
titulación ensino obrigatorio

Tipoloxía: temporal

Actividade económica:
servizos de comidas e bebidas

Ocupación:
camareiros asalariados

Nota: O perfil está elaborado co resultado dos valores máximos obtidos dentro de cada variable.

galicia

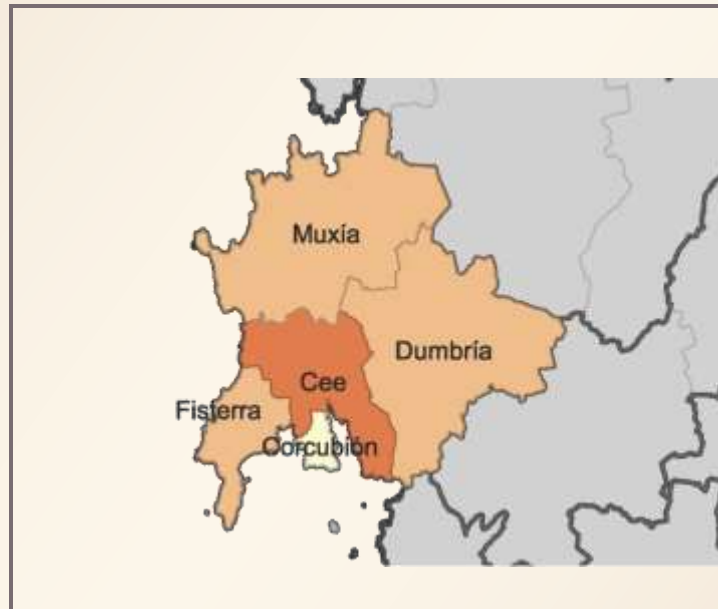

FICHAS COMARCAIS DO MERCADO LABORAL GALEGO

MUROS

Provincia: A Coruña

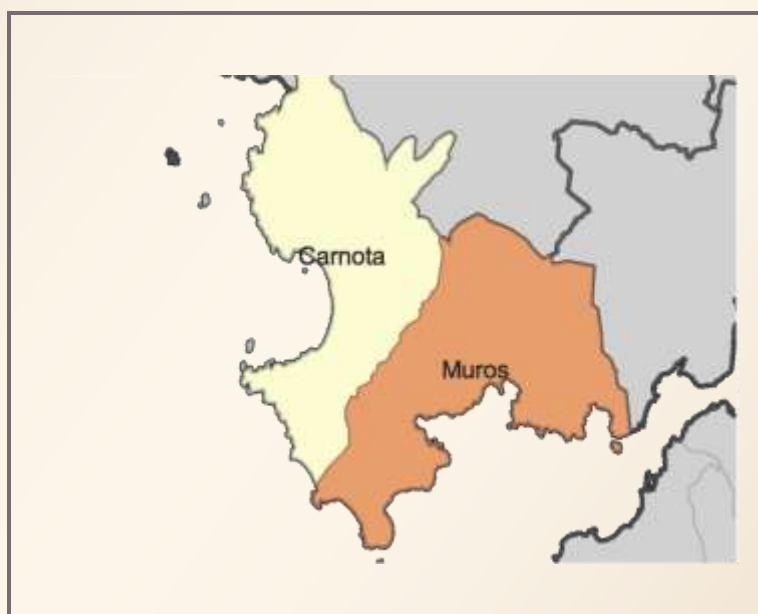

2013

CONTIDO

1. DATOS DE POBOACIÓN
2. CONTRATACIÓN
3. PARO REXISTRADO
4. PERFIL DAS PERSOAS DEMANDANTES E CONTRATADAS NA COMARCA EN 2012

XUNTA DE GALICIA

1. DATOS DE POBOACIÓN

HABITANTES DA COMARCA

Concellos	2012	2011	% Variación 2012/2011
Carnota	4.605	4.834	-4,74
Muros	9.437	9.565	-1,34
MUROS	14.042	14.399	-2,48



INDICADORES DE POBOACIÓN

	Idade media			Índice de recambio de poboación activa	Índice de envellecemento
	Homes	Mulleres	Total		
Muros	47	51	49,1	190,7	227,3

POBOACIÓN ESTRANXEIRA E MOVEMENTOS MIGRATORIOS

	2012		2011				
	Poboación estranxeira	% de poboación estranxeira sobre o total da poboación	Emigración interna	Emigración externa	Inmigración interna	Inmigración externa	Saldo migratorio
Muros	141	1,00	294	177	191	142	-138

DEFINICIÓNS

Idade media no 1 de xaneiro

Media aritmética das idades dos individuos que compoñen unha poboación.

Índice de recambio da poboación en idade activa

Relación entre a poboación entre 60 e 64 anos e a poboación entre 15 e 19 anos. Mide a capacidade dunha poboación para substituír os individuos que van xubilando.

Índice de envellecemento

Relación entre a poboación maior de 64 anos e a poboación menor de 20 anos.

Emigración

Para un ámbito xeográfico determinado é aquela migración que ten orixe nese ámbito e destino fóra deste ámbito. Fálase de emigración interna cando o destino é outro concello de Galicia e emigración externa cando o destino é outro concello do resto de España ou o estranxeiro.

Inmigración

Para un ámbito xeográfico determinado é aquela migración con destino neste ámbito e orixe fóra deste. Fálase de inmigración interna cando a orixe é outro concello de Galicia e inmigración externa cando a orixe é outro concello de España ou o estranxeiro.

Saldo migratorio

Para cada ámbito territorial, é a diferenza entre o número de inmigracións e o número de emigracións. Se é positivo indica que as entradas de poboación superan as saídas e se é negativo o contrario.

FONTE: Instituto Galego de Estatística. IGE.

2. CONTRATACIÓN¹

CONTRATOS NA COMARCA EN 2012

COMARCA	Homes	Mulleres	Total	Variación 2012/2011
Muros	935	1.257	2.192	16,04

EVOLUCIÓN ANUAL DA CONTRATACIÓN

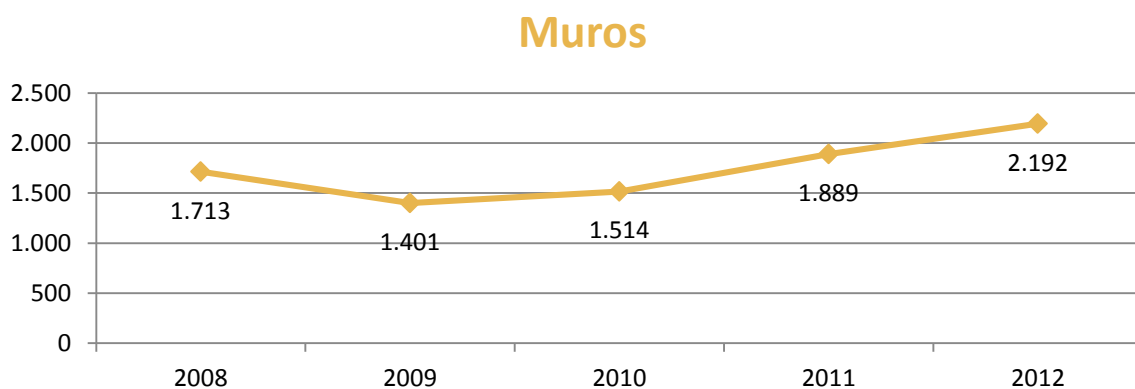

EVOLUCIÓN MENSUAL DA CONTRATACIÓN. 2012

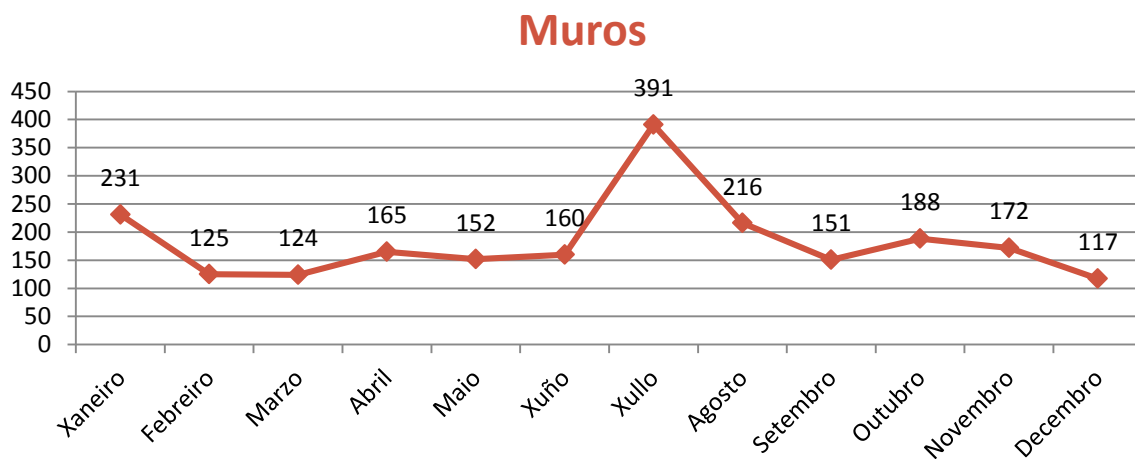

¹ A fonte estatística utilizada para a elaboración dos seguintes apartados é a do Servizo Público de Emprego de Galicia.

CONTRATACIÓN POR SEXO

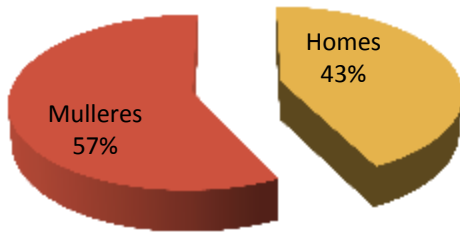

VARIACIACIÓN PORCENTUAL 2012-2011

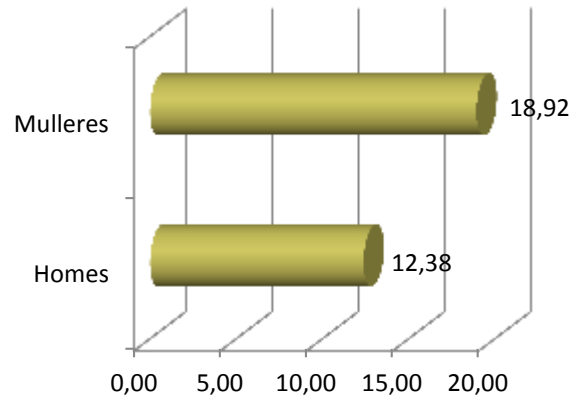

CONTRATACIÓN POR IDADE

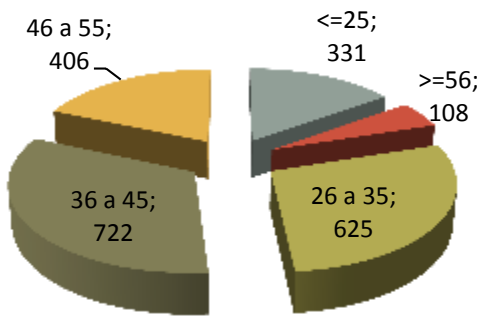

VARIACIACIÓN PORCENTUAL 2012-2011

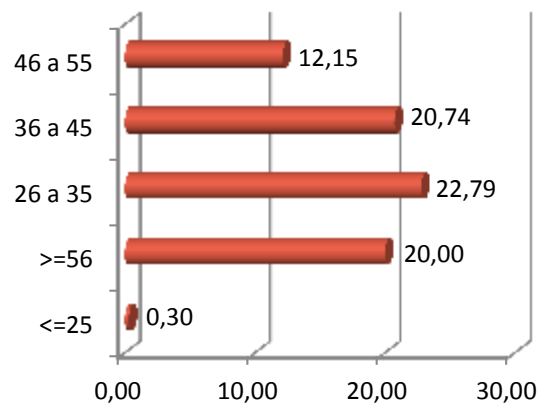

CONTRATACIÓN POR NIVEL FORMATIVO

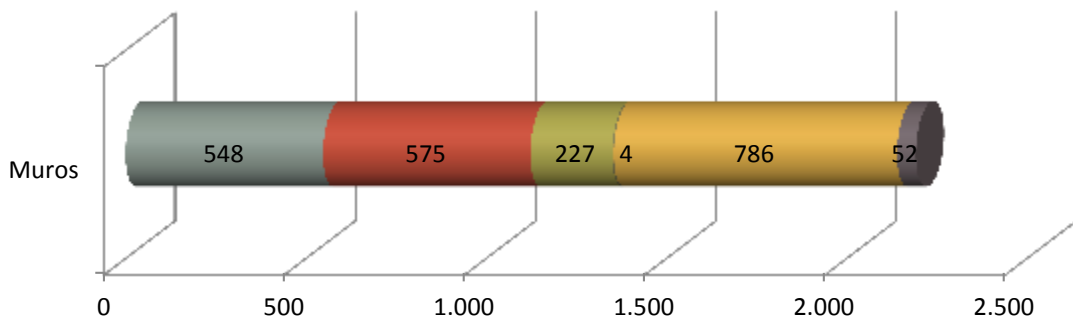

- Ata certificado de escolaridade
- BUP / bacharelato superior / COU
- Formación profesional
- Outras titulacións
- Titulación ensino obrigatorio
- Titulados universitarios

CONTRATACIÓN POR TIPOLOXÍA E PORCENTAXE

Tipo de contrato	Muros	Porcentaxe
Indefinido	137	6,25
Indefinido tempo parcial	12	0,55
Outros	22	1,00
Prácticas/Formación	26	1,19
Temporal	1.578	71,99
Temporal tempo parcial	417	19,02
Total xeral	2.192	100

PORCENTAXE DE CONTRATACIÓN INDEFINIDA E RESTANTE POR SEXO

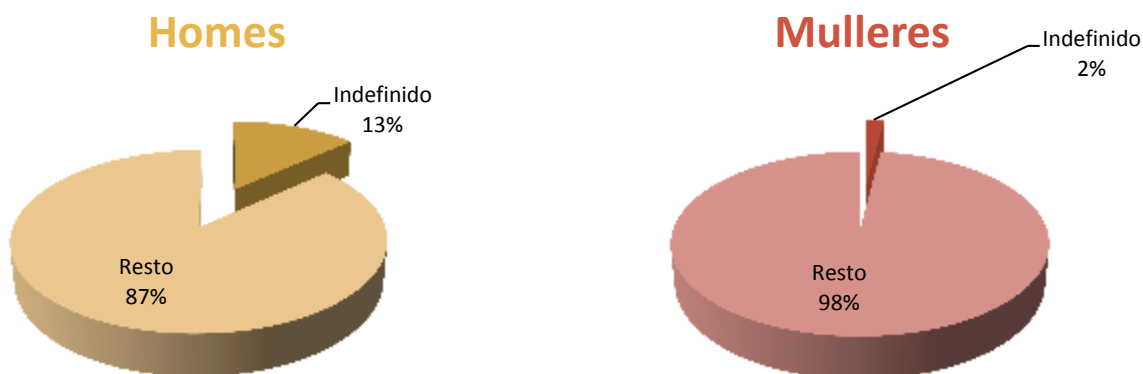

CONTRATACIÓN NOS GRANDES SECTORES DE ACTIVIDADE E SEXO

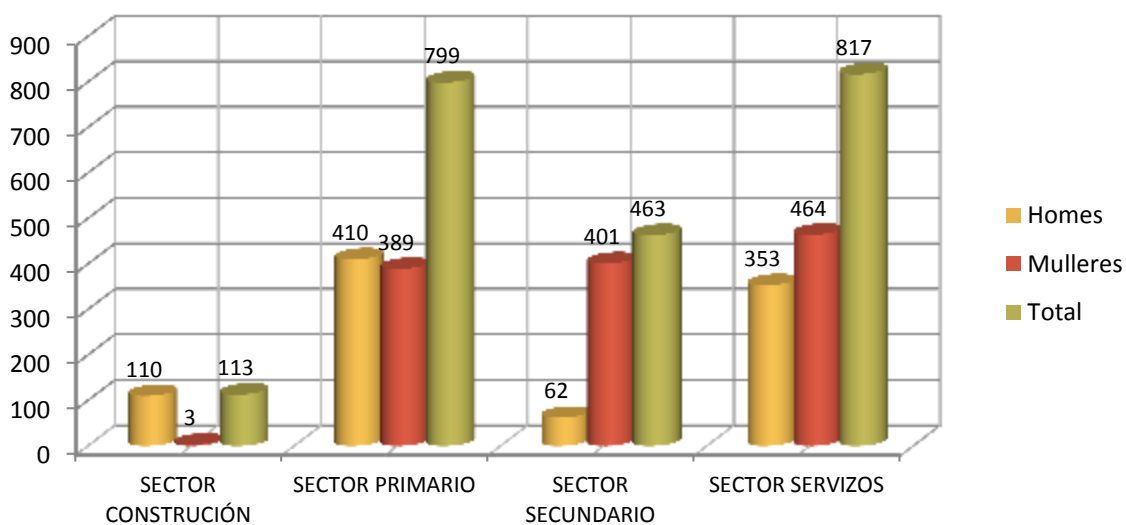

DEZ ACTIVIDADES ECONÓMICAS CON MAIOR PORCENTAXE DE CONTRATOS

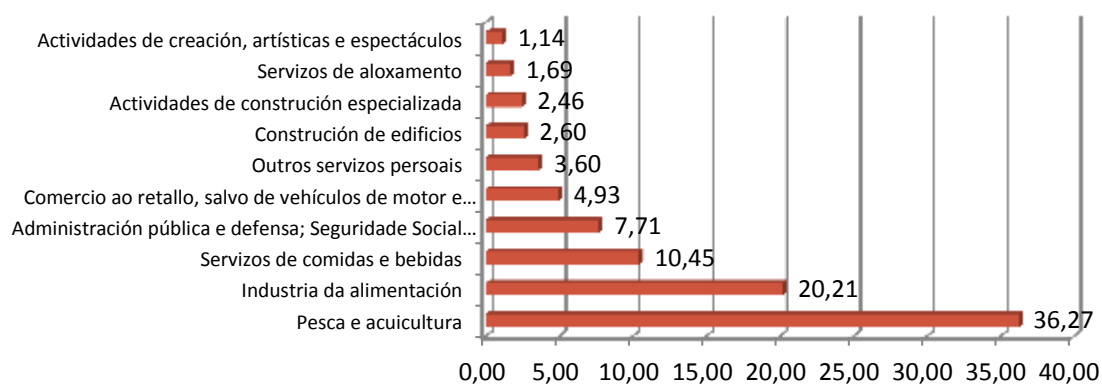

OCUPACIÓNS CON MAIOR NÚMERO DE CONTRATOS E SEXO

OCUPACIÓN	Total	% Total
PEÓNS AGROPECUARIOS	524	23,91
TRABALLADORES DAS INDUSTRIAS DO PEIXE	431	19,66
CAMAREIROS ASALARIADOS	185	8,44
PESCADORES DE AUGAS COSTEIRAS E AUGAS DOCES	140	6,39
VENDEDORES EN TENDAS E ALMACÉNS	73	3,33
EMPREGADOS DE POMPAS FÚNEBRES E EMBALSAMADORES	64	2,92
ALBANEIS	49	2,24
TRABALLADORES DOS COIDADOS PERSOAIS A DOMICILIO	47	2,14
PERSONAL DE LIMPEZA DE OFICINAS, HOTEIS E OUTROS ESTABLECEMENTOS SIMILARES	45	2,05
PESCADORES DE ALTURA	45	2,05

OCUPACIÓN	Homes	% Homes
PEÓNS AGROPECUARIOS	163	17,43
PESCADORES DE AUGAS COSTEIRAS E AUGAS DOCES	135	14,44
CAMAREIROS ASALARIADOS	109	11,66
ALBANEIS	48	5,13
PESCADORES DE ALTURA	45	4,81

OCUPACIÓN	Mulleres	% Mulleres
TRABALLADORES DAS INDUSTRIAS DO PEIXE	387	30,79
PEÓNS AGROPECUARIOS	361	28,72
CAMAREIROS ASALARIADOS	76	6,05
VENDEDORES EN TENDAS E ALMACÉNS	59	4,69
TRABALLADORES DOS COIDADOS PERSOAIS A DOMICILIO	47	3,74

3. PARO REXISTRADO²

PARO REXISTRADO NA COMARCA EN 2012

COMARCA	Homes	Mulleres	Total	Variación 2012/2011
Muros	611	581	1.192	1,71

EVOLUCIÓN ANUAL DO PARO REXISTRADO

Muros

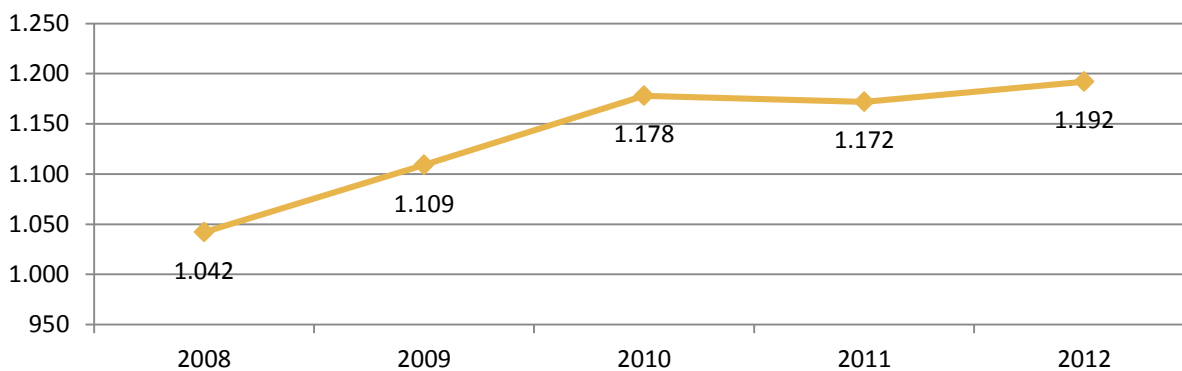

EVOLUCIÓN MENSUAL DO PARO REXISTRADO. 2012

Muros

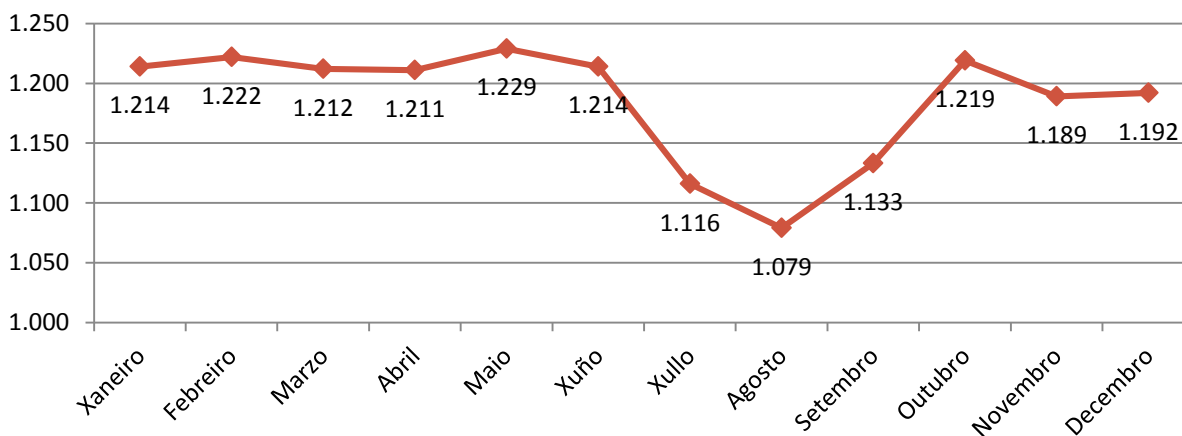

² A fonte estatística utilizada para a elaboración dos seguintes apartados é a do Servizo Público de Emprego de Galicia.

PARO REXISTRADO POR SEXO

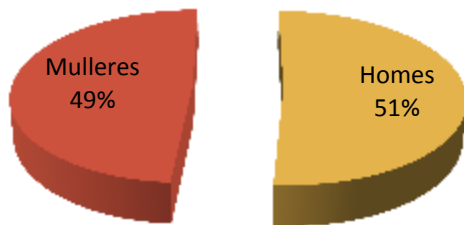

VARIACIÓN PORCENTUAL 2012-2011

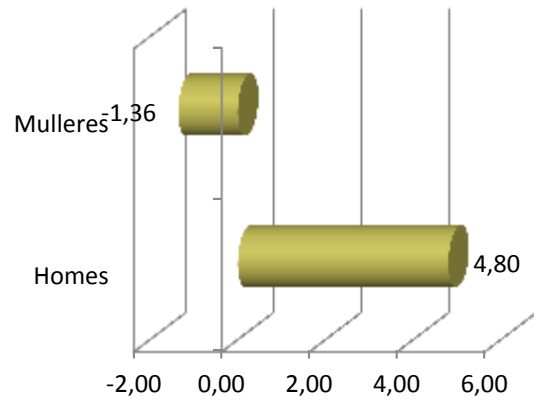

PARO REXISTRADO POR IDADE

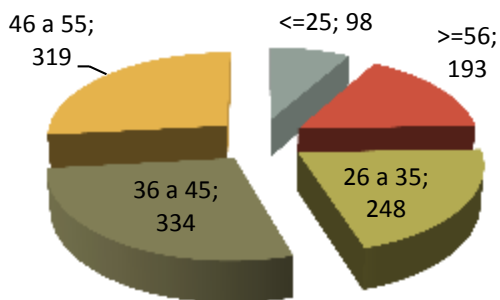

VARIACIÓN PORCENTUAL 2012-2011

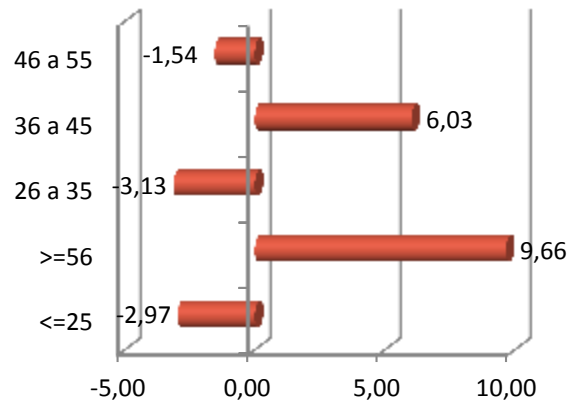

PARO REXISTRADO POR NIVEL FORMATIVO

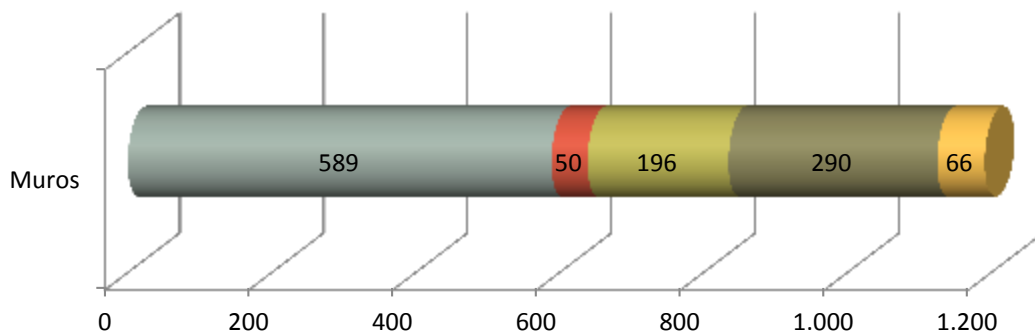

- Ata certificado de escolaridade
- BUP / bacharelato superior / COU
- Formación profesional
- Titulación ensino obrigatorio
- Titulados universitarios

ANTIGÜIDADE NA DEMANDA

	Muros	%
<= 1 mes	92	7,72
de 1 a 3 meses	250	20,97
de 3 a 6 meses	173	14,51
de 6 a 12 meses	186	15,60
de 12 a 24 meses	249	20,89
máis de 24 meses	242	20,30
Total	1.192	100

PARO REXISTRADO NOS GRANDES SECTORES DE ACTIVIDADE

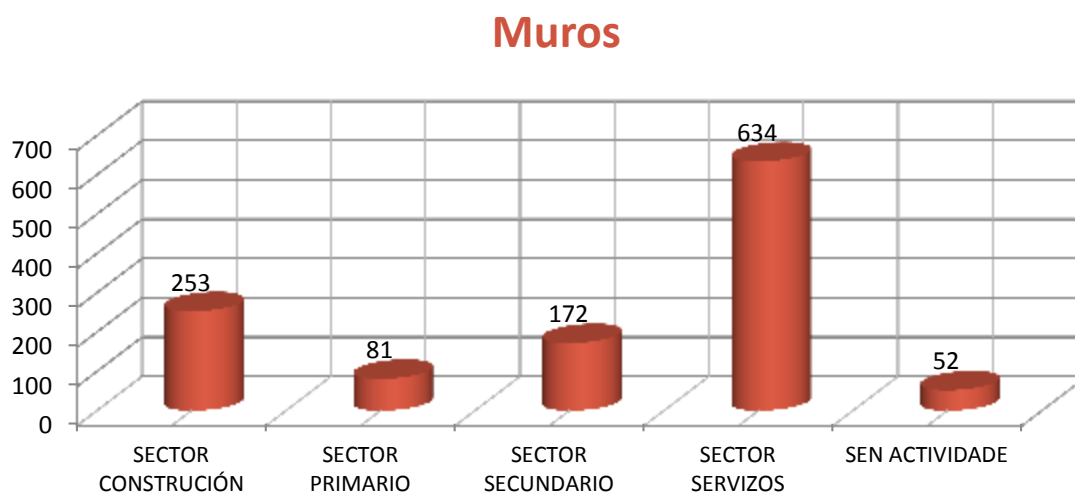

ACTIVIDADES ECONÓMICAS CON MAIOR PORCENTAXE DE PARO REXISTRADO

	ACTIVIDADE ECONÓMICA	TOTAL	%
84	Administración pública e defensa; Seguridade Social obrigatoria	148	12,42
43	Actividades de construción especializada	134	11,24
41	Construción de edificios	111	9,31
56	Servizos de comidas e bebidas	107	8,98
47	Comercio ao retalho, salvo de vehículos de motor e motocicletas	97	8,14
10	Industria da alimentación	88	7,38
00	Sen emprego anterior	52	4,36
03	Pesca e acuicultura	43	3,61
55	Servizos de aloxamento	38	3,19
02	Silvicultura e explotación forestal	36	3,02

OCUPACIÓNS MÁIS DEMANDADAS, TOTAL XERAL E SEXO

OCUPACIÓN	Total	% Total
PEÓNS DE OBRAS PUBLICAS, EN XERAL	402	7,93
PEÓNS FORESTAIS	375	7,40
PERSOAL DE LIMPEZA OU LIMPADOR , EN XERAL	342	6,75
MOZOS DE RECOLLIDA DE LIXOS-VERTEDOIRO	250	4,93
ALBANEIS	189	3,73
DEPENDENTES DE COMERCIO, EN XERAL	160	3,16
PEÓNS DA CONSTRUCCIÓN DE EDIFICIOS	150	2,96
CAMAREIROS, EN XERAL	109	2,15
PINCHES DE COCIÑA	105	2,07
LIMPADORES-PREPARADORES DE PEIXE PARA CONSERVAS	95	1,87

OCUPACIÓN	Homes	% Homes
PEÓNS DE OBRAS PUBLICAS, EN XERAL	244	9,78
PEÓNS FORESTAIS	204	8,18
ALBANEIS	183	7,33
PEÓNS DA CONSTRUCCIÓN DE EDIFICIOS	147	5,89
MOZOS DE RECOLLIDA DE LIXOS-VERTEDOIRO	108	4,33

OCUPACIÓN	Mulleres	% Mulleres
PERSOAL DE LIMPEZA OU LIMPADOR , EN XERAL	276	10,72
PEÓNS FORESTAIS	171	6,64
PEÓNS DE OBRAS PUBLICAS, EN XERAL	158	6,14
DEPENDENTES DE COMERCIO, EN XERAL	150	5,83
MOZOS DE RECOLLIDA DE LIXOS-VERTEDOIRO	142	5,51

4. PERFIL DAS PERSOAS DEMANDANTES E CONTRATADAS NA COMARCA EN 2012

Paro

Sexo: home

Idade: de 36 a 45 anos

Nivel formativo:
ata certificado de escolaridade

Antigüidade na demanda:
de 1 a 3 meses

Actividade económica de procedencia:
administración pública e defensa;
Seguridade Social obrigatoria

Ocupación máis demandada:
peóns de obras públicas, en xeral

Contratos

Sexo: muller

Idade: de 36 a 45 anos

Nivel formativo:
titulación ensino obrigatorio

Tipoloxía: temporal

Actividade económica:
pesca e acuicultura

Ocupación:
peóns agropecuarios

Nota: O perfil está elaborado co resultado dos valores máximos obtidos dentro de cada variable.

galicia



XUNTA
DE GALICIA

FICHAS COMARCAIS DO MERCADO LABORAL GALEGO

NOIA

Provincia: A Coruña

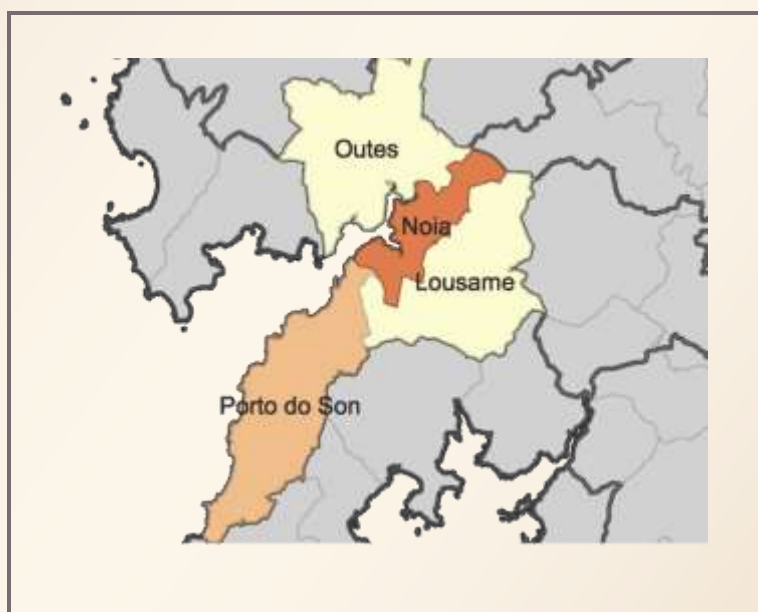

2013

CONTIDO

1. DATOS DE POBOACIÓN
2. CONTRATACIÓN
3. PARO REXISTRADO
4. PERFIL DAS PERSOAS DEMANDANTES E CONTRATADAS NA COMARCA EN 2012

XUNTA DE GALICIA

1. DATOS DE POBOACIÓN

HABITANTES DA COMARCA

Concellos	2012	2011	% Variación 2012/2011
Lousame	3.621	3.657	-0,98
Noia	14.757	14.876	-0,80
Outes	7.192	7.243	-0,70
Porto do Son	9.699	9.847	-1,50
NOIA	35.269	35.623	-0,99



INDICADORES DE POBOACIÓN

	Idade media			Índice de recambio de poboación activa	Índice de envellecemento
	Homes	Mulleres	Total		
Noia	44,8	48,6	46,8	160,8	173,4

POBOACIÓN ESTRANXEIRA E MOVEMENTOS MIGRATORIOS

	2012		2011				
	Poboación estranxeira	% de poboación estranxeira sobre o total da poboación	Emigración interna	Emigración externa	Inmigración interna	Inmigración externa	Saldo migratorio
Noia	539	1,53	704	317	585	326	-110

DEFINICIÓNS

Idade media no 1 de xaneiro

Media aritmética das idades dos individuos que compoñen unha poboación.

Índice de recambio da poboación en idade activa

Relación entre a poboación entre 60 e 64 anos e a poboación entre 15 e 19 anos. Mide a capacidade dunha poboación para substituír os individuos que van xubilando.

Índice de envellecemento

Relación entre a poboación maior de 64 anos e a poboación menor de 20 anos.

Emigración

Para un ámbito xeográfico determinado é aquela migración que ten orixe nese ámbito e destino fóra deste ámbito. Fálase de emigración interna cando o destino é outro concello de Galicia e emigración externa cando o destino é outro concello do resto de España ou o estranxeiro.

Inmigración

Para un ámbito xeográfico determinado é aquela migración con destino neste ámbito e orixe fóra deste. Fálase de inmigración interna cando a orixe é outro concello de Galicia e inmigración externa cando a orixe é outro concello de España ou o estranxeiro.

Saldo migratorio

Para cada ámbito territorial, é a diferenza entre o número de inmigracións e o número de emigracións. Se é positivo indica que as entradas de poboación superan as saídas e se é negativo o contrario.

FONTE: Instituto Galego de Estatística. IGE.

2. CONTRATACIÓN¹

CONTRATOS NA COMARCA EN 2012

COMARCA	Homes	Mulleres	Total	Variación 2012/2011
Noia	2.456	2.207	4.663	1,70

EVOLUCIÓN ANUAL DA CONTRATACIÓN

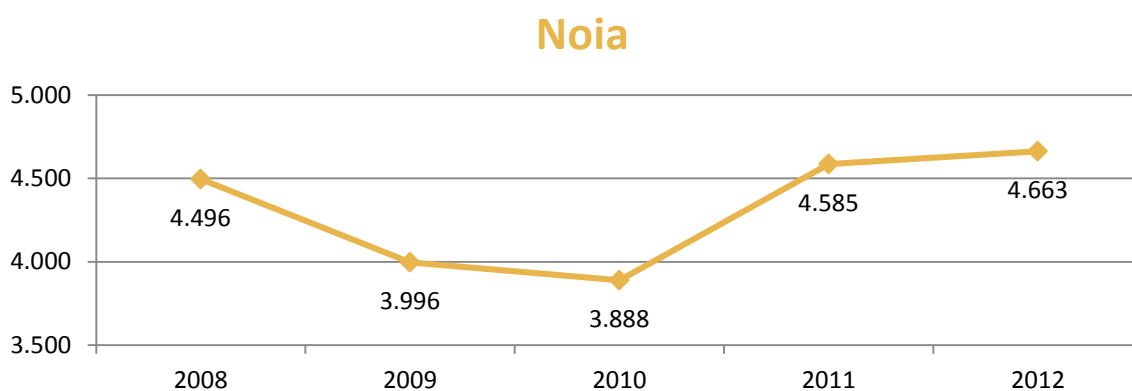

EVOLUCIÓN MENSUAL DA CONTRATACIÓN. 2012

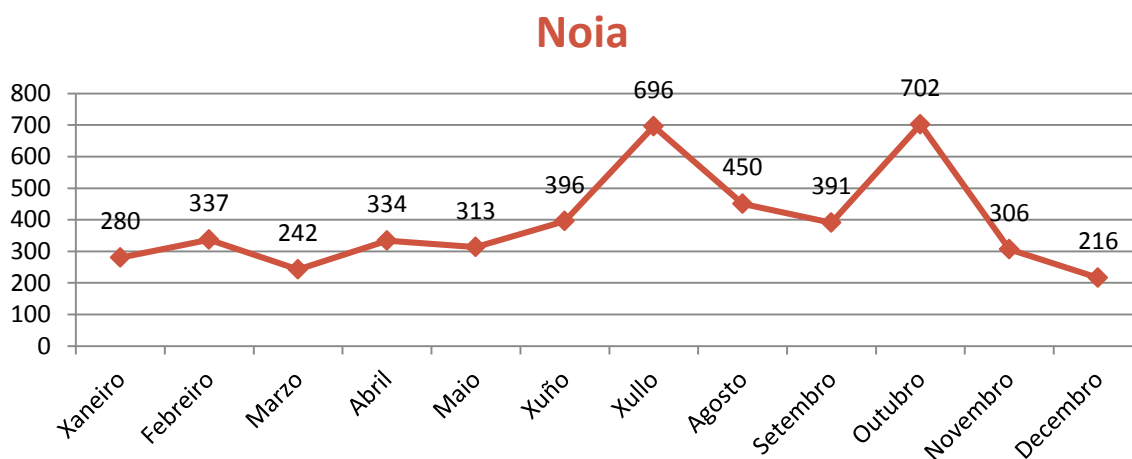

¹ A fonte estatística utilizada para a elaboración dos seguintes apartados é a do Servizo Público de Emprego de Galicia.

CONTRATACIÓN POR SEXO

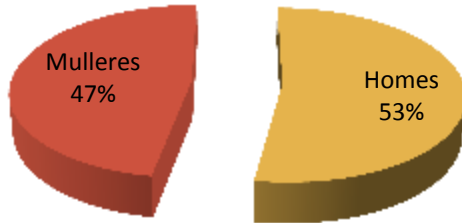

VARIACIACIÓN PORCENTUAL 2012-2011

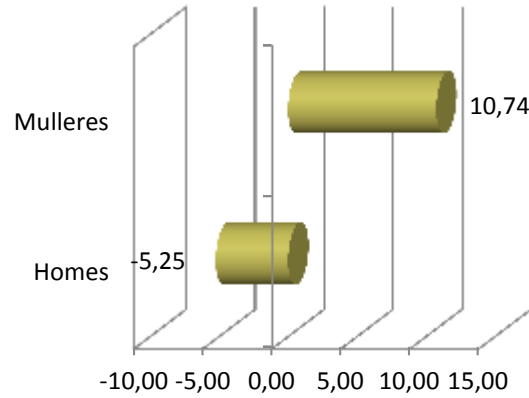

CONTRATACIÓN POR IDADE

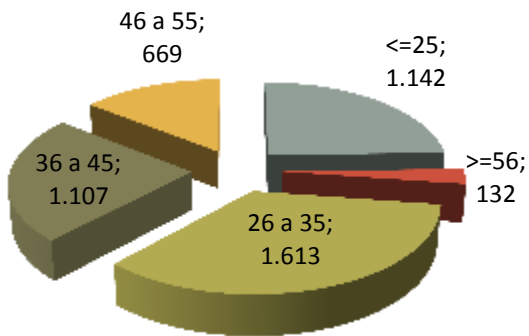

VARIACIACIÓN PORCENTUAL 2012-2011

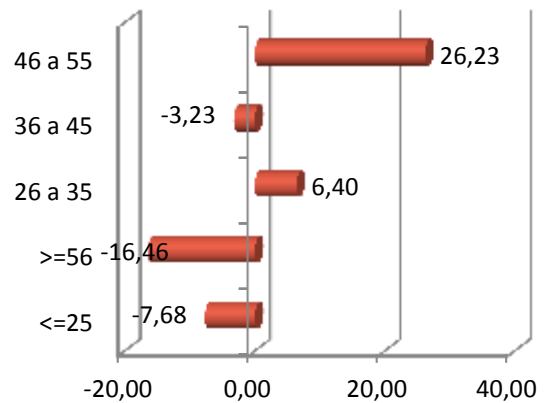

CONTRATACIÓN POR NIVEL FORMATIVO

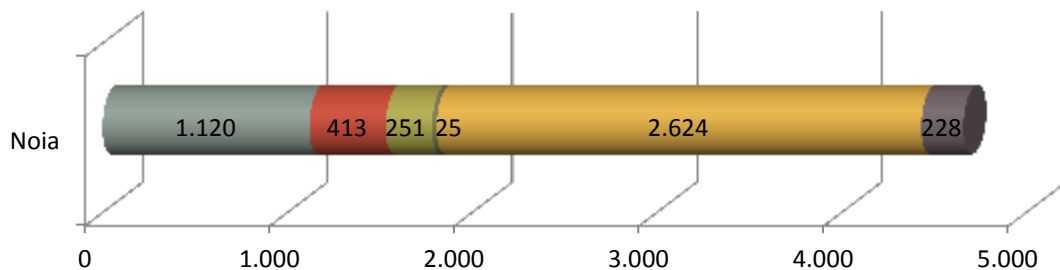

- Ata certificado de escolaridade
- BUP / bacharelato superior / COU
- Formación profesional
- Outras titulacións
- Titulación ensino obrigatorio
- Titulados universitarios

CONTRATACIÓN POR TIPOLOXÍA E PORCENTAXE

Tipo de contrato	Noia	Porcentaxe
Indefinido	394	8,45
Indefinido tempo parcial	74	1,59
Outros	49	1,05
Prácticas/Formación	131	2,81
Temporal	2.493	53,46
Temporal tempo parcial	1.522	32,64
Total xeral	4.663	100

PORCENTAXE DE CONTRATACIÓN INDEFINIDA E RESTANTE POR SEXO

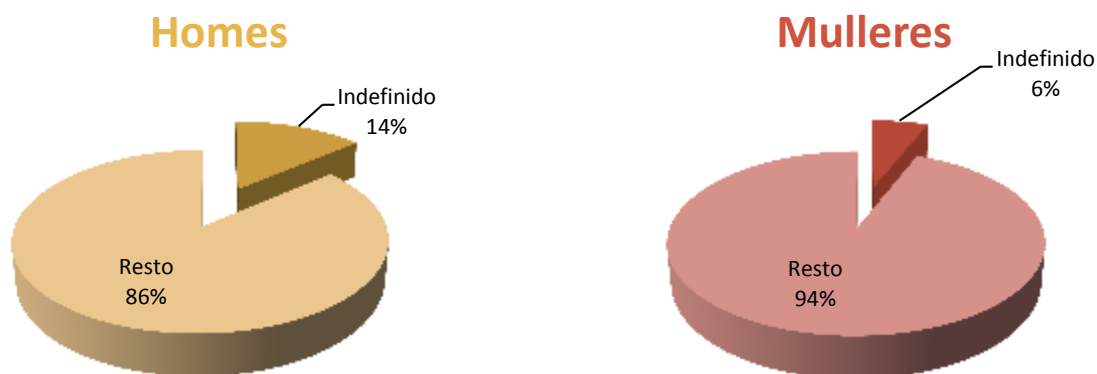

CONTRATACIÓN NOS GRANDES SECTORES DE ACTIVIDADE E SEXO

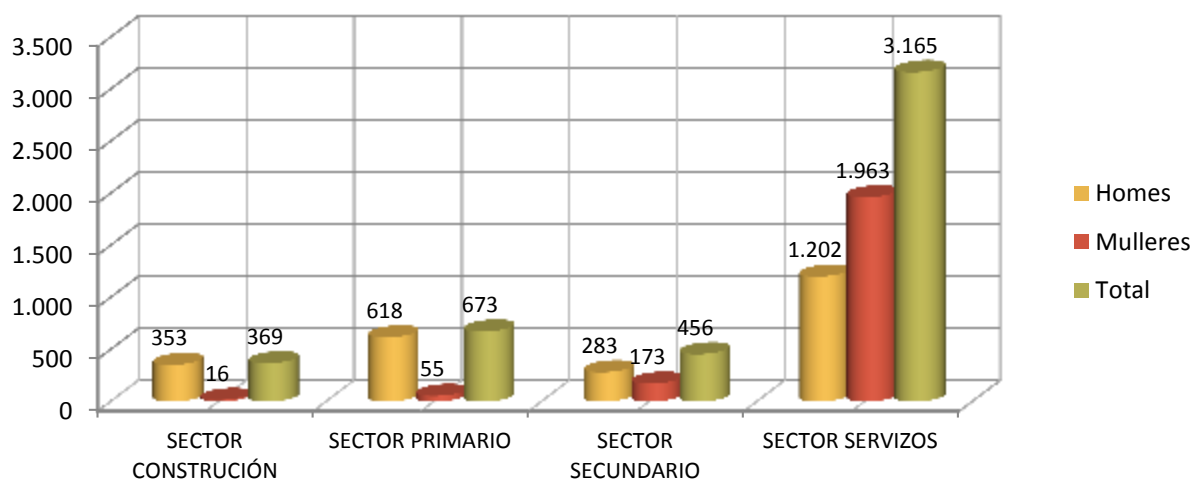

DEZ ACTIVIDADES ECONÓMICAS CON MAIOR PORCENTAXE DE CONTRATOS

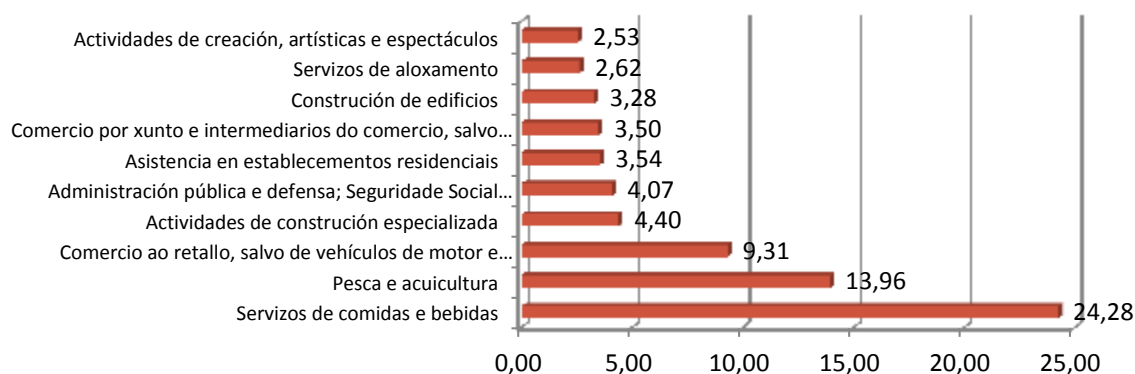

OCUPACIÓN CON MAIOR NÚMERO DE CONTRATOS E SEXO

OCUPACIÓN	Total	% Total
CAMAREIROS ASALARIADOS	877	18,81
VENDEDORES EN TENDAS E ALMACÉNS	429	9,20
MARIÑEIRO DE PONTE, MARIÑEIRO DE MÁQUINAS E AFÍNS	299	6,41
PESCADORES DE AUGAS COSTEIRAS E AUGAS DOCES	280	6,00
AXUDANTES DE COCIÑA	204	4,37
ALBANEIS	193	4,14
PERSONAL DE LIMPEZA DE OFICINAS, HOTEIS E OUTROS ESTABLECEMENTOS SIMILARES	177	3,80
ENFERMEIROS NON ESPECIALIZADOS	104	2,23
COMPOSITORES, MÚSICOS E CANTANTES	102	2,19
MONITORES DE ACTIVIDADES RECREATIVAS E DE ENTRETENIMENTO	92	1,97

OCUPACIÓN	Homes	% Homes
CAMAREIROS ASALARIADOS	408	16,61
MARIÑEIRO DE PONTE, MARIÑEIRO DE MÁQUINAS E AFÍNS	285	11,60
PESCADORES DE AUGAS COSTEIRAS E AUGAS DOCES	249	10,14
ALBANEIS	191	7,78
COMPOSITORES, MÚSICOS E CANTANTES	90	3,66

OCUPACIÓN	Mulleres	% Mulleres
CAMAREIROS ASALARIADOS	469	21,25
VENDEDORES EN TENDAS E ALMACÉNS	362	16,40
AXUDANTES DE COCIÑA	195	8,84
PERSONAL DE LIMPEZA DE OFICINAS, HOTEIS E OUTROS ESTABLECEMENTOS SIMILARES	165	7,48
ENFERMEIROS NON ESPECIALIZADOS	103	4,67

3. PARO REXISTRADO²

PARO REXISTRADO NA COMARCA EN 2012

COMARCA	Homes	Mulleres	Total	Variación 2012/2011
Noia	1.532	1.385	2.917	0,21

EVOLUCIÓN ANUAL DO PARO REXISTRADO

Noia

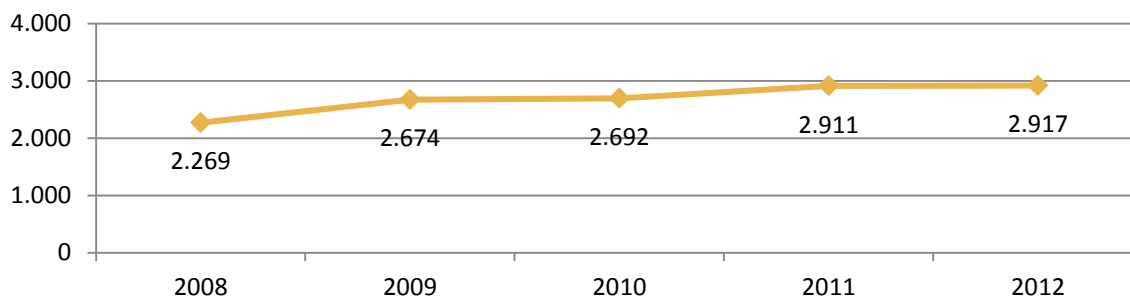

EVOLUCIÓN MENSUAL DO PARO REXISTRADO. 2012

Noia

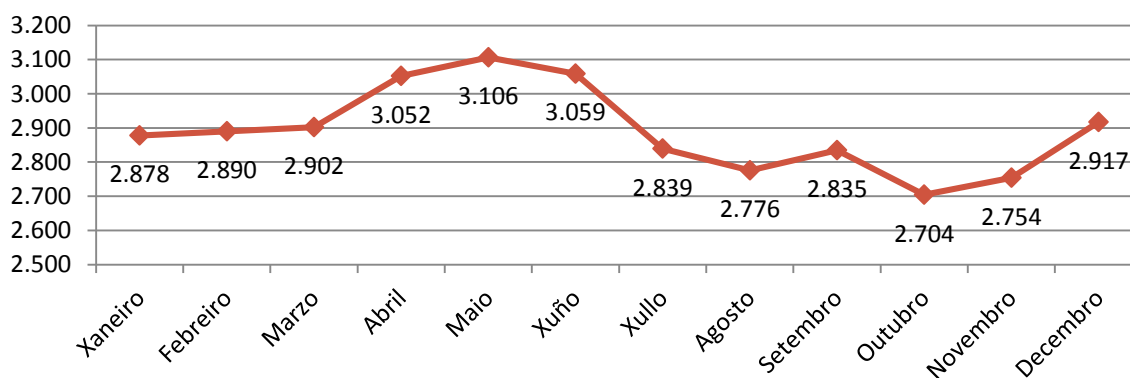

² A fonte estatística utilizada para a elaboración dos seguintes apartados é a do Servizo Público de Emprego de Galicia.

PARO REXISTRADO POR SEXO

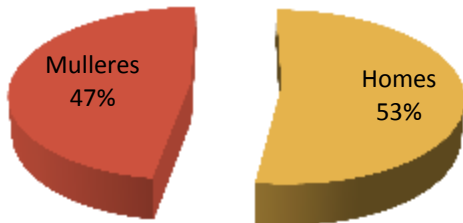

VARIACIÓN PORCENTUAL 2012-2011

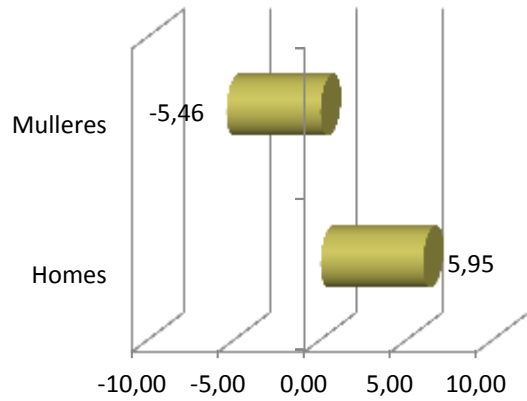

PARO REXISTRADO POR IDADE

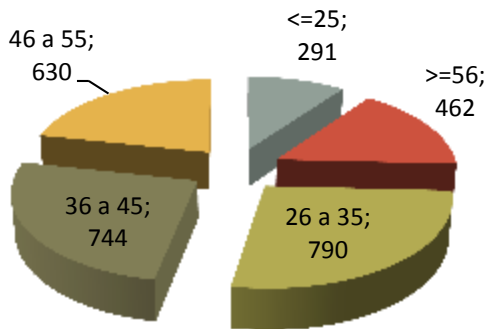

VARIACIÓN PORCENTUAL 2012-2011

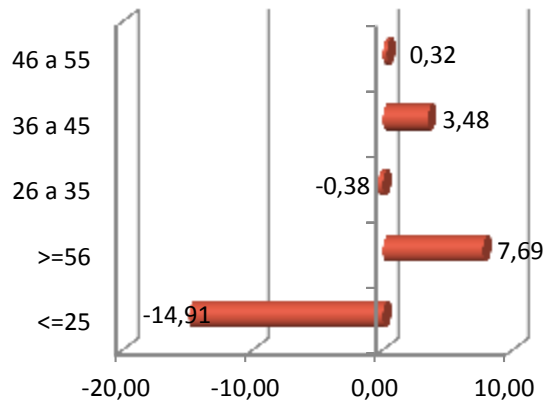

PARO REXISTRADO POR NIVEL FORMATIVO

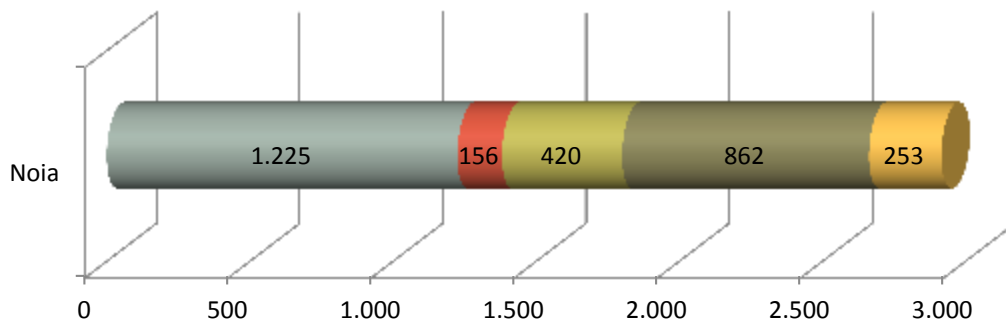

- Ata certificado de escolaridade
- BUP / bacharelato superior / COU
- Formación profesional
- Titulación ensino obrigatorio
- Titulados universitarios

ANTIGÜIDADE NA DEMANDA

	Noia	%
<= 1 mes	394	13,51
de 1 a 3 meses	527	18,07
de 3 a 6 meses	412	14,12
de 6 a 12 meses	488	16,73
de 12 a 24 meses	507	17,38
máis de 24 meses	589	20,19
Total	2.917	100

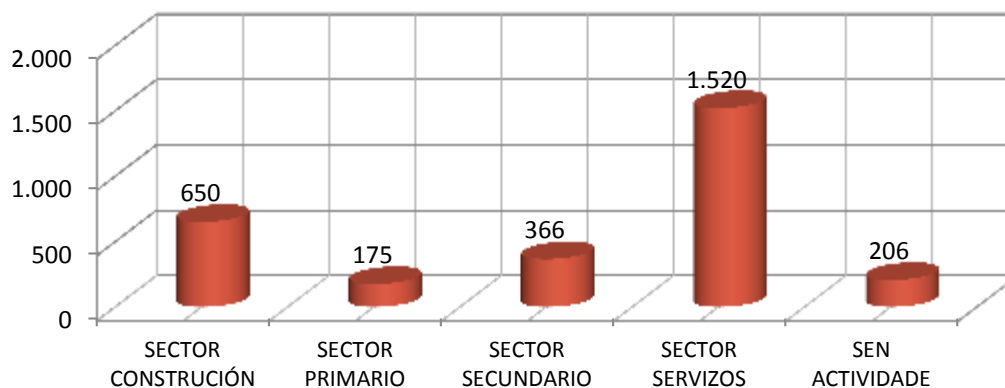
PARO REXISTRADO NOS GRANDES SECTORES DE ACTIVIDADE**Noia****ACTIVIDADES ECONÓMICAS CON MAIOR PORCENTAXE DE PARO REXISTRADO**

	ACTIVIDADE ECONÓMICA	TOTAL	%
41	Construcción de edificios	318	10,90
43	Actividades de construcción especializada	300	10,28
56	Servizos de comidas e bebidas	231	7,92
47	Comercio ao retalho, salvo de vehículos de motor e motocicletas	226	7,75
00	Sen emprego anterior	206	7,06
10	Industria da alimentación	156	5,35
78	Actividades relacionadas co emprego	144	4,94
84	Administración pública e defensa; Seguridade Social obrigatoria	129	4,42
03	Pesca e acuicultura	109	3,74
46	Comercio por xunto e intermediarios do comercio, salvo de vehículos de motor e motocicletas	76	2,61

OCUPACIÓNS MÁIS DEMANDADAS, TOTAL XERAL E SEXO

OCUPACIÓN	Total	% Total
PERSOAL DE LIMPEZA OU LIMPADOR , EN XERAL	479	4,44
DEPENDENTES DE COMERCIO, EN XERAL	473	4,39
ALBANEIS	464	4,30
MOZOS DE RECOLLIDA DE LIXOS-VERTEDOIRO	370	3,43
PEÓNS DE OBRAS PUBLICAS, EN XERAL	360	3,34
PEÓNS DA CONSTRUCCIÓN DE EDIFICIOS	300	2,78
TRABALLADORES NA PREPARACIÓN DE PEIXE PARA CONSERVAS	297	2,75
EMPREGADOS ADMINISTRATIVOS, EN XERAL	296	2,74
PEÓNS FORESTAIS	255	2,36
CAMAREIROS, EN XERAL	232	2,15

OCUPACIÓN	Homes	% Homes
ALBANEIS	454	8,37
PEÓNS DA CONSTRUCCIÓN DE EDIFICIOS	294	5,42
PEÓNS DE OBRAS PUBLICAS, EN XERAL	290	5,35
MOZOS DE RECOLLIDA DE LIXOS-VERTEDOIRO	188	3,47
PEÓNS FORESTAIS	185	3,41

OCUPACIÓN	Mulleres	% Mulleres
PERSOAL DE LIMPEZA OU LIMPADOR , EN XERAL	439	8,18
DEPENDENTES DE COMERCIO, EN XERAL	435	8,11
TRABALLADORES NA PREPARACIÓN DE PEIXE PARA CONSERVAS	277	5,16
EMPREGADOS ADMINISTRATIVOS, EN XERAL	229	4,27
CAIXEIROS DE COMERCIO	191	3,56

4. PERFIL DAS PERSOAS DEMANDANTES E CONTRATADAS NA COMARCA EN 2012

Paro

Sexo: home

Idade: de 26 a 35 anos

Nivel formativo:
ata certificado de escolaridade

Antigüidade na demanda:
máis de 24 meses

Actividade económica de procedencia:
construción de edificios

Ocupación máis demandada:
persoal de limpeza ou limpador, en xeral

Contratos

Sexo: home

Idade: de 26 a 35 anos

Nivel formativo:
titulación ensino obrigatorio

Tipoloxía: temporal

Actividade económica:
servizos de comidas e bebidas

Ocupación:
camareiros asalariados

Nota: O perfil está elaborado co resultado dos valores máximos obtidos dentro de cada variable.

galicia

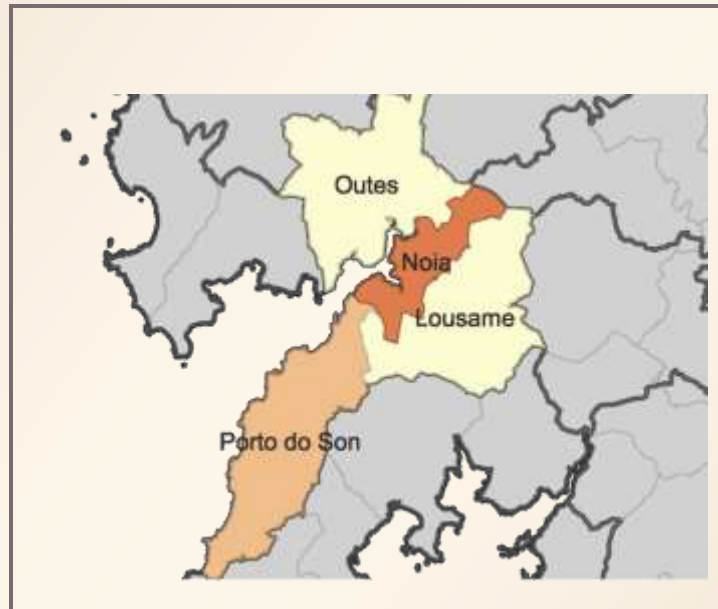

FICHAS COMARCAIS DO MERCADO LABORAL GALEGO

O SAR

Provincia: A Coruña



2013

CONTIDO

1. DATOS DE POBOACIÓN
2. CONTRATACIÓN
3. PARO REXISTRADO
4. PERFIL DAS PERSOAS DEMANDANTES E CONTRATADAS NA COMARCA EN 2012

XUNTA DE GALICIA

1. DATOS DE POBOACIÓN

HABITANTES DA COMARCA

Concellos	2012	2011	% Variación 2012/2011
Dodro	2.977	2.980	-0,10
Padrón	8.882	8.924	-0,47
Roís	4.871	4.910	-0,79
O SAR	16.730	16.814	-0,50



INDICADORES DE POBOACIÓN

	Idade media			Índice de recambio de poboación activa	Índice de envellecemento
	Homes	Mulleres	Total		
O Sar	43,7	47,7	45,8	163,4	159,5

POBOACIÓN ESTRANXEIRA E MOVEMENTOS MIGRATORIOS

	2012		2011				
	Poboación estranxeira	% de poboación estranxeira sobre o total da poboación	Emigración interna	Emigración externa	Inmigración interna	Inmigración externa	Saldo migratorio
O Sar	250	1,49	436	83	339	137	-43

DEFINICIÓNS

Idade media no 1 de xaneiro

Media aritmética das idades dos individuos que compoñen unha poboación.

Índice de recambio da poboación en idade activa

Relación entre a poboación entre 60 e 64 anos e a poboación entre 15 e 19 anos. Mide a capacidade dunha poboación para substituír os individuos que van xubilando.

Índice de envellecemento

Relación entre a poboación maior de 64 anos e a poboación menor de 20 anos.

Emigración

Para un ámbito xeográfico determinado é aquela migración que ten orixe nese ámbito e destino fóra deste ámbito. Fálase de emigración interna cando o destino é outro concello de Galicia e emigración externa cando o destino é outro concello do resto de España ou o estranxeiro.

Inmigración

Para un ámbito xeográfico determinado é aquela migración con destino neste ámbito e orixe fóra deste. Fálase de inmigración interna cando a orixe é outro concello de Galicia e inmigración externa cando a orixe é outro concello de España ou o estranxeiro.

Saldo migratorio

Para cada ámbito territorial, é a diferenza entre o número de inmigracións e o número de emigracións. Se é positivo indica que as entradas de poboación superan as saídas e se é negativo o contrario.

FONTE: Instituto Galego de Estatística. IGE.

2. CONTRATACIÓN¹

CONTRATOS NA COMARCA EN 2012

COMARCA	Homes	Mulleres	Total	Variación 2012/2011
O Sar	2.110	1.160	3.270	-0,70

EVOLUCIÓN ANUAL DA CONTRATACIÓN

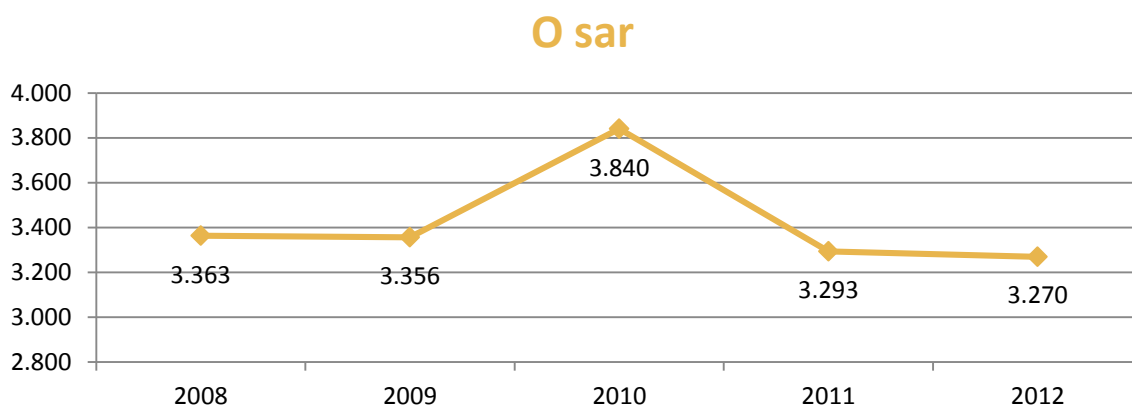

EVOLUCIÓN MENSUAL DA CONTRATACIÓN. 2012

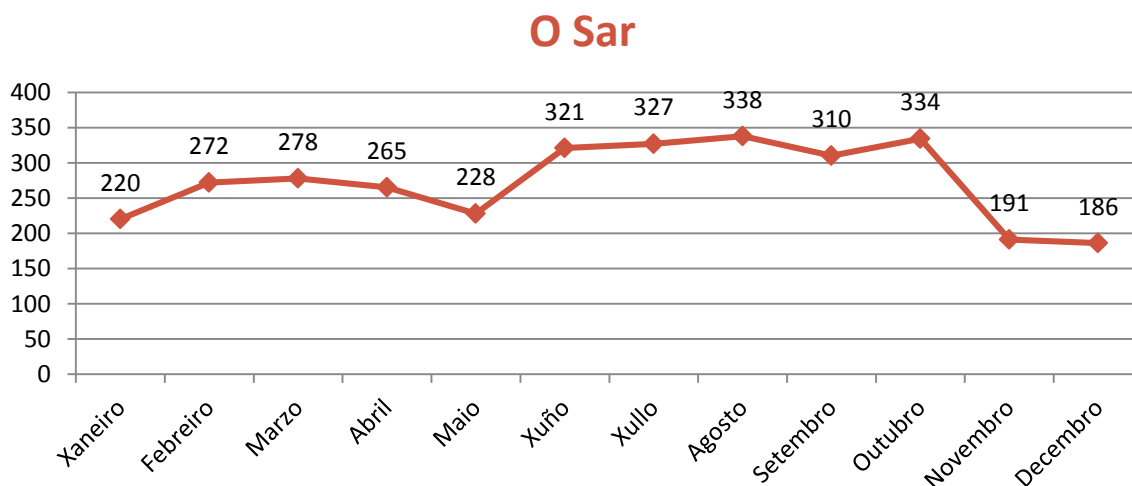

¹ A fonte estatística utilizada para a elaboración dos seguintes apartados é a do Servizo Público de Emprego de Galicia.

CONTRATACIÓN POR SEXO

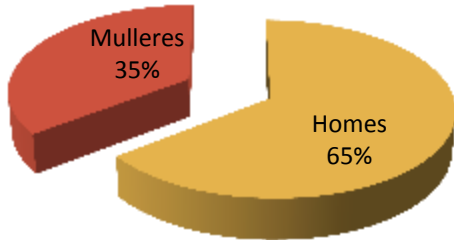

VARIACIÓN PORCENTUAL 2012-2011

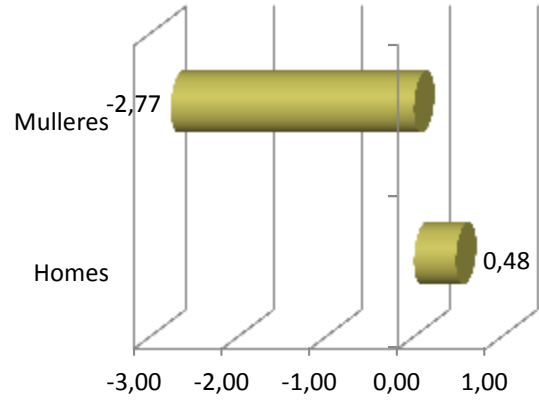

CONTRATACIÓN POR IDADE

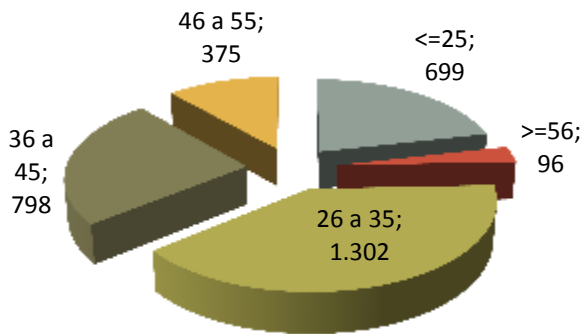

VARIACIÓN PORCENTUAL 2012-2011

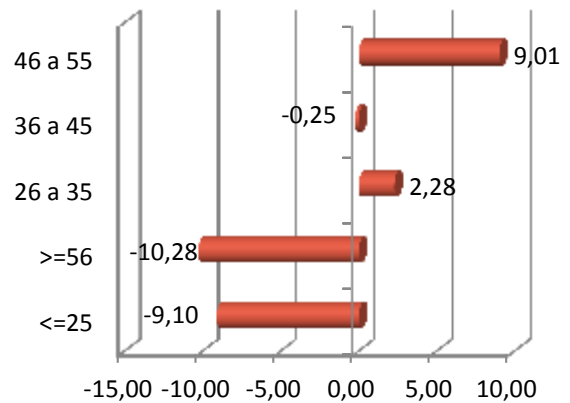

CONTRATACIÓN POR NIVEL FORMATIVO

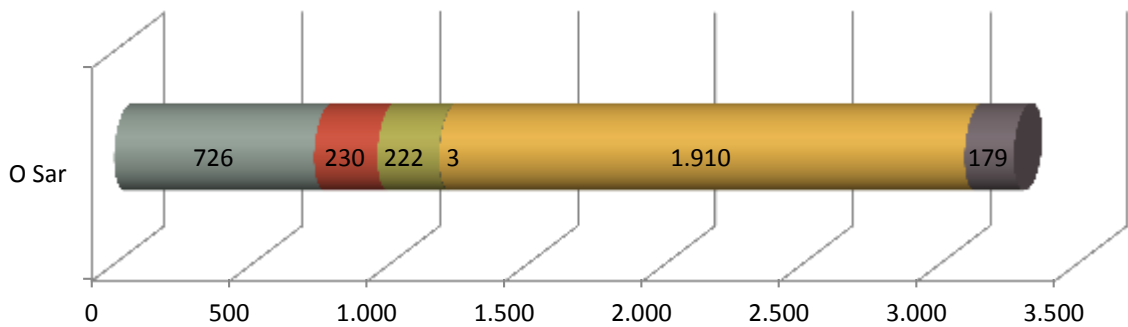

- Ata certificado de escolaridade
- BUP / bacharelato superior / COU
- Formación profesional
- Outras titulacións
- Titulación ensino obrigatorio
- Titulados universitarios

CONTRATACIÓN POR TIPOLOXÍA E PORCENTAXE

Tipo de contrato	O Sar	Porcentaxe
Indefinido	267	8,17
Indefinido tempo parcial	47	1,44
Outros	36	1,10
Prácticas/Formación	49	1,50
Temporal	2.117	64,74
Temporal tempo parcial	754	23,06
Total xeral	3.270	100

PORCENTAXE DE CONTRATACIÓN INDEFINIDA E RESTANTE POR SEXO

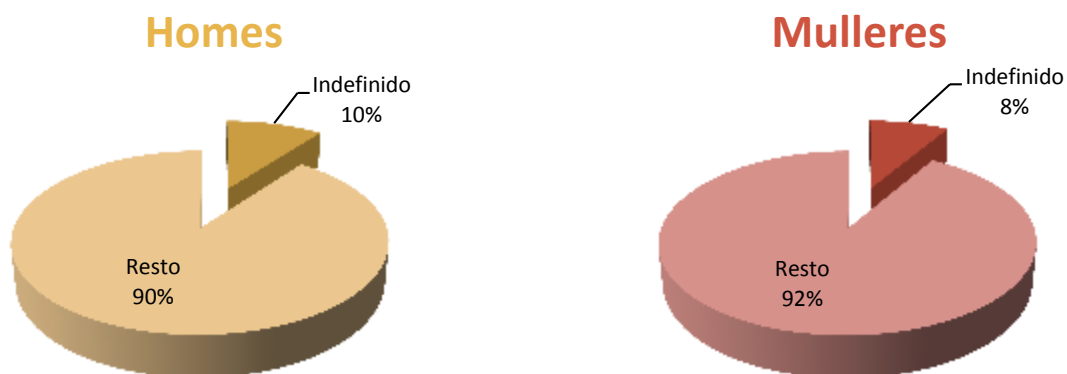

CONTRATACIÓN NOS GRANDES SECTORES DE ACTIVIDADE E SEXO

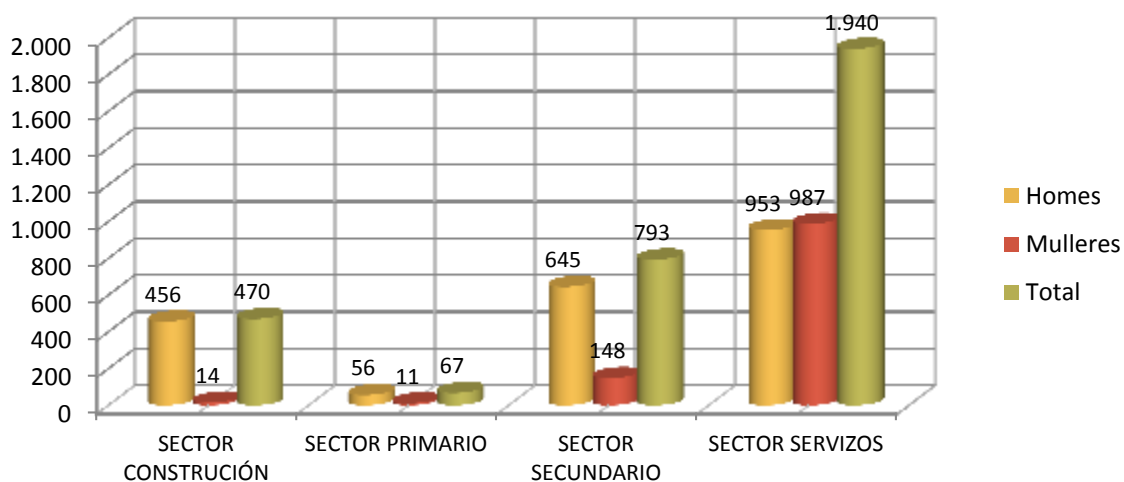

DEZ ACTIVIDADES ECONÓMICAS CON MAIOR PORCENTAXE DE CONTRATOS



OCUPACIÓN CON MAIOR NÚMERO DE CONTRATOS E SEXO

OCUPACIÓN	Total	% Total
PEÓNS DAS INDUSTRIAS MANUFACTUREIRAS	508	15,54
CAMAREIROS ASALARIADOS	365	11,16
VENDEDORES EN TENDAS E ALMACÉNS	209	6,39
MONTADORES DE ESTRUTURAS METÁLICAS	148	4,53
OPERADORES EN INSTALACIÓN PARA A OBTENCIÓN E TRANSFORMACIÓN DE METAIS	125	3,82
CONDUTORES ASALARIADOS DE CAMIÓN	92	2,81
PERSONAL DE LIMPEZA DE OFICINAS, HOTEIS E OUTROS ESTABLECEMENTOS SIMILARES	92	2,81
CONDUTORES ASALARIADOS DE AUTOMÓBILES, TAXIS E FURGONETAS	75	2,29
ALBANEIS	64	1,96
COMPOSITORES, MÚSICOS E CANTANTES	59	1,80

OCUPACIÓN	Homes	% Homes
PEÓNS DAS INDUSTRIAS MANUFACTUREIRAS	453	21,47
CAMAREIROS ASALARIADOS	201	9,53
MONTADORES DE ESTRUTURAS METÁLICAS	148	7,01
OPERADORES EN INSTALACIÓN PARA A OBTENCIÓN E TRANSFORMACIÓN DE METAIS	125	5,92
CONDUTORES ASALARIADOS DE CAMIÓN	92	4,36

OCUPACIÓN	Mulleres	% Mulleres
VENDEDORES EN TENDAS E ALMACÉNS	185	15,95
CAMAREIROS ASALARIADOS	164	14,14
PERSONAL DE LIMPEZA DE OFICINAS, HOTEIS E OUTROS ESTABLECEMENTOS SIMILARES	85	7,33
PEÓNS DAS INDUSTRIAS MANUFACTUREIRAS	55	4,74
OUTRO PERSONAL DE LIMPEZA	44	3,79

3. PARO REXISTRADO²

PARO REXISTRADO NA COMARCA EN 2012

COMARCA	Homes	Mulleres	Total	Variación 2012/2011
O Sar	942	930	1.872	10,18

EVOLUCIÓN ANUAL DO PARO REXISTRADO

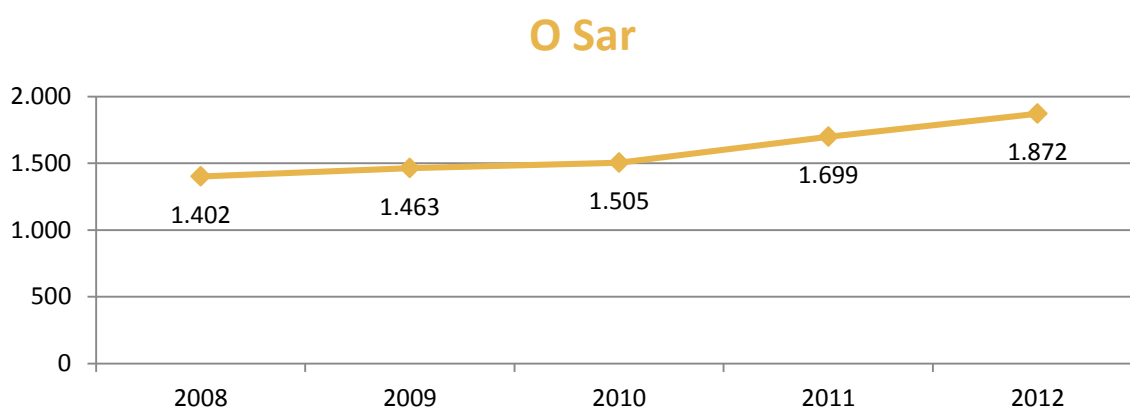

EVOLUCIÓN MENSUAL DO PARO REXISTRADO. 2012

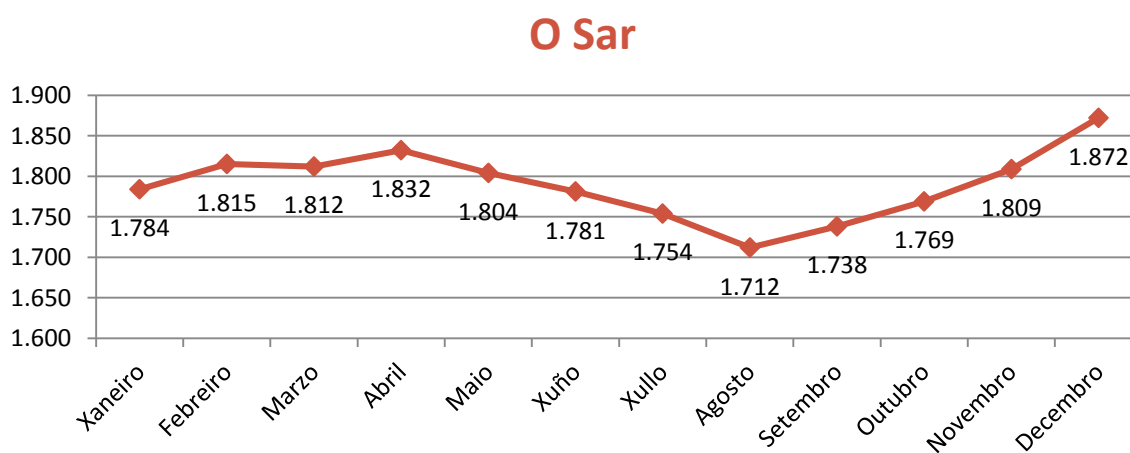

² A fonte estatística utilizada para a elaboración dos seguintes apartados é a do Servizo Público de Emprego de Galicia.

PARO REXISTRADO POR SEXO

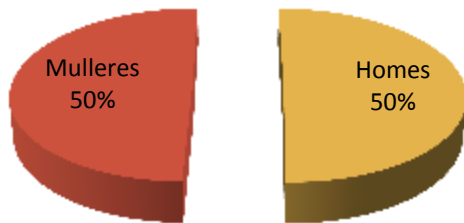

VARIACIÓN PORCENTUAL 2012-2011

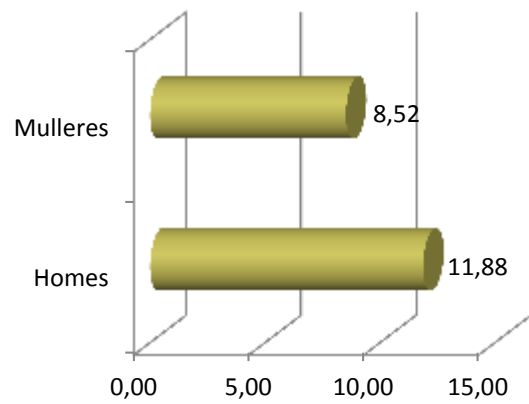

PARO REXISTRADO POR IDADE

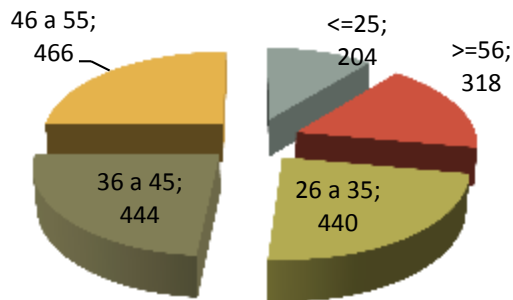

VARIACIÓN PORCENTUAL 2012-2011

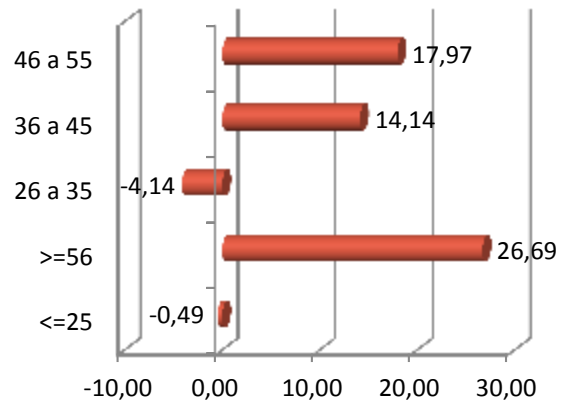

PARO REXISTRADO POR NIVEL FORMATIVO

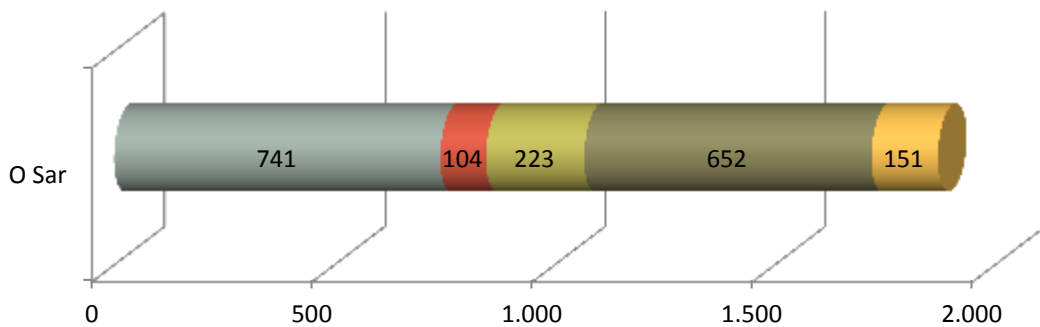

- Ata certificado de escolaridade
- BUP / bacharelato superior / COU
- Formación profesional
- Titulación ensino obrigatorio
- Titulados universitarios

ANTIGÜIDADE NA DEMANDA

	O Sar	%
<= 1 mes	180	9,62
de 1 a 3 meses	277	14,80
de 3 a 6 meses	221	11,81
de 6 a 12 meses	349	18,64
de 12 a 24 meses	348	18,59
máis de 24 meses	497	26,55
Total	1.872	100

PARO REXISTRADO NOS GRANDES SECTORES DE ACTIVIDADE

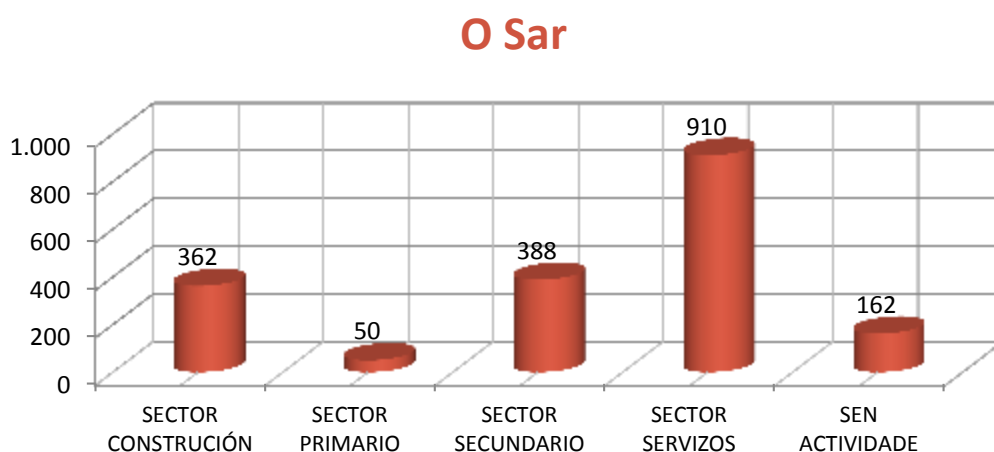

ACTIVIDADES ECONÓMICAS CON MAIOR PORCENTAXE DE PARO REXISTRADO

	ACTIVIDADE ECONÓMICA	TOTAL	%
41	Construcción de edificios	186	9,94
00	Sen emprego anterior	162	8,65
43	Actividades de construcción especializada	162	8,65
56	Servizos de comidas e bebidas	125	6,68
47	Comercio ao retalho, salvo de vehículos de motor e motocicletas	120	6,41
25	Fabricación de produtos metálicos, salvo maquinaria e equipamento	98	5,24
78	Actividades relacionadas co emprego	97	5,18
84	Administración pública e defensa; Seguridade Social obrigatoria	80	4,27
46	Comercio por xunto e intermediarios do comercio, salvo de vehículos de motor e motocicletas	62	3,31
10	Industria da alimentación	58	3,10

OCUPACIÓNS MÁIS DEMANDADAS, TOTAL XERAL E SEXO

OCUPACIÓN	Total	% Total
PERSOAL DE LIMPEZA OU LIMPADOR , EN XERAL	385	5,69
DEPENDENTES DE COMERCIO, EN XERAL	311	4,59
ALBANEIS	244	3,60
PEÓNS DA INDUSTRIA MANUFACTUREIRA, EN XERAL	214	3,16
PEÓNS DA CONSTRUCCIÓN DE EDIFICIOS	197	2,91
PEÓNS DA INDUSTRIA METALÚRXICA E FABRICACIÓN DE PRODUTOS METÁLICOS	192	2,84
EMPREGADOS ADMINISTRATIVOS, EN XERAL	189	2,79
XARDINEIROS, EN XERAL	151	2,23
PEÓNS DE OBRAS PUBLICAS, EN XERAL	150	2,22
REPOÑEDORES DE HIPERMERCADO	139	2,05

OCUPACIÓN	Homes	% Homes
ALBANEIS	239	7,20
PEÓNS DA CONSTRUCCIÓN DE EDIFICIOS	192	5,79
PEÓNS DA INDUSTRIA MANUFACTUREIRA, EN XERAL	137	4,13
PEÓNS DE OBRAS PUBLICAS, EN XERAL	133	4,01
PEÓNS DA INDUSTRIA METALÚRXICA E FABRICACIÓN DE PRODUTOS METÁLICOS	126	3,80

OCUPACIÓN	Mulleres	% Mulleres
PERSOAL DE LIMPEZA OU LIMPADOR , EN XERAL	343	9,93
DEPENDENTES DE COMERCIO, EN XERAL	288	8,34
EMPREGADOS ADMINISTRATIVOS, EN XERAL	148	4,29
CAIXEIROS DE COMERCIO	114	3,30
REPOÑEDORES DE HIPERMERCADO	99	2,87

4. PERFIL DAS PERSOAS DEMANDANTES E CONTRATADAS NA COMARCA EN 2012



Nota: O perfil está elaborado co resultado dos valores máximos obtidos dentro de cada variable.

gàlicia



XUNTA
DE GALICIA



FICHAS COMARCAIS DO MERCADO LABORAL GALEGO

ORDES

Provincia: A Coruña



2013

CONTIDO

1. DATOS DE POBOACIÓN
2. CONTRATACIÓN
3. PARO REXISTRADO
4. PERFIL DAS PERSOAS DEMANDANTES E CONTRATADAS NA COMARCA EN 2012

XUNTA DE GALICIA

1. DATOS DE POBOACIÓN

HABITANTES DA COMARCA

Concellos	2012	2011	% Variación 2012/2011
Cerceda	5.318	5.392	-1,37
Frades	2.566	2.607	-1,57
Mesía	2.879	2.922	-1,47
Ordes	12.963	12.948	0,12
Oroso	7.328	7.174	2,15
Tordoia	3.924	4.168	-5,85
Trazo	3.433	3.472	-1,12
ORDES	38.411	38.683	-0,70

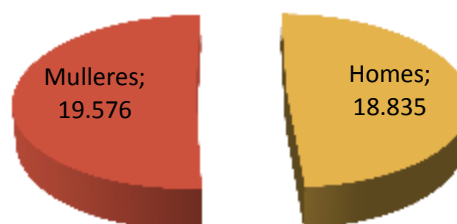

INDICADORES DE POBOACIÓN

	Idade media			Índice de recambio de poboación activa	Índice de envellecemento
	Homes	Mulleres	Total		
Ordes	44,6	47,6	46,1	169,5	166,2

POBOACIÓN ESTRANXEIRA E MOVEMENTOS MIGRATORIOS

	2012		2011				
	Poboación estranxeira	% de poboación estranxeira sobre o total da poboación	Emigración interna	Emigración externa	Inmigración interna	Inmigración externa	Saldo migratorio
Ordes	1.033	2,69	873	234	795	260	-52

DEFINICIÓNS

Idade media no 1 de xaneiro

Media aritmética das idades dos individuos que compoñen unha poboación.

Índice de recambio da poboación en idade activa

Relación entre a poboación entre 60 e 64 anos e a poboación entre 15 e 19 anos. Mide a capacidade dunha poboación para substituír os individuos que van xubilando.

Índice de envellecemento

Relación entre a poboación maior de 64 anos e a poboación menor de 20 anos.

Emigración

Para un ámbito xeográfico determinado é aquela migración que ten orixe nese ámbito e destino fóra deste ámbito. Fálase de emigración interna cando o destino é outro concello de Galicia e emigración externa cando o destino é outro concello do resto de España ou o estranxeiro.

Inmigración

Para un ámbito xeográfico determinado é aquela migración con destino neste ámbito e orixe fóra deste. Fálase de inmigración interna cando a orixe é outro concello de Galicia e inmigración externa cando a orixe é outro concello de España ou o estranxeiro.

Saldo migratorio

Para cada ámbito territorial, é a diferenza entre o número de inmigracións e o número de emigracións. Se é positivo indica que as entradas de poboación superan as saídas e se é negativo o contrario.

FONTE: Instituto Galego de Estatística. IGE.

2. CONTRATACIÓN¹

CONTRATOS NA COMARCA EN 2012

COMARCA	Homes	Mulleres	Total	Variación 2012/2011
Ordes	2.792	2.286	5.078	7,68

EVOLUCIÓN ANUAL DA CONTRATACIÓN

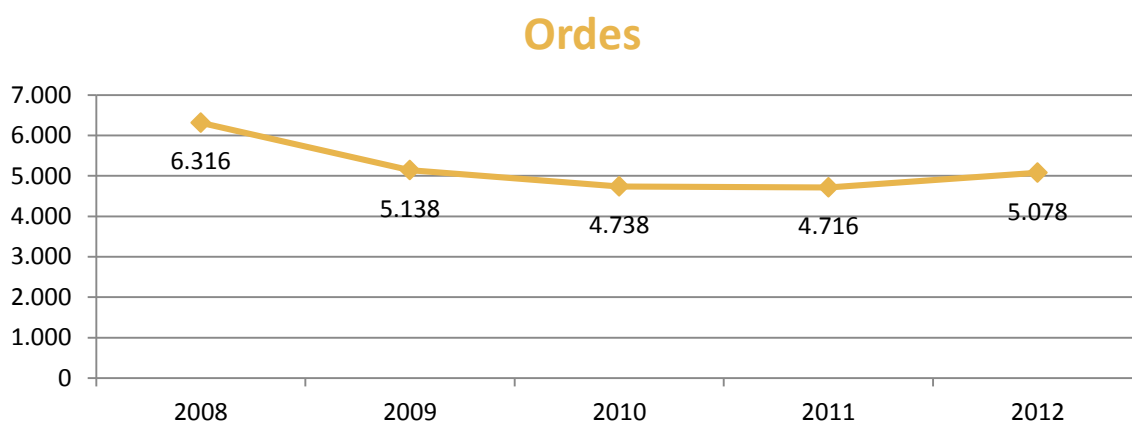

EVOLUCIÓN MENSUAL DA CONTRATACIÓN. 2012

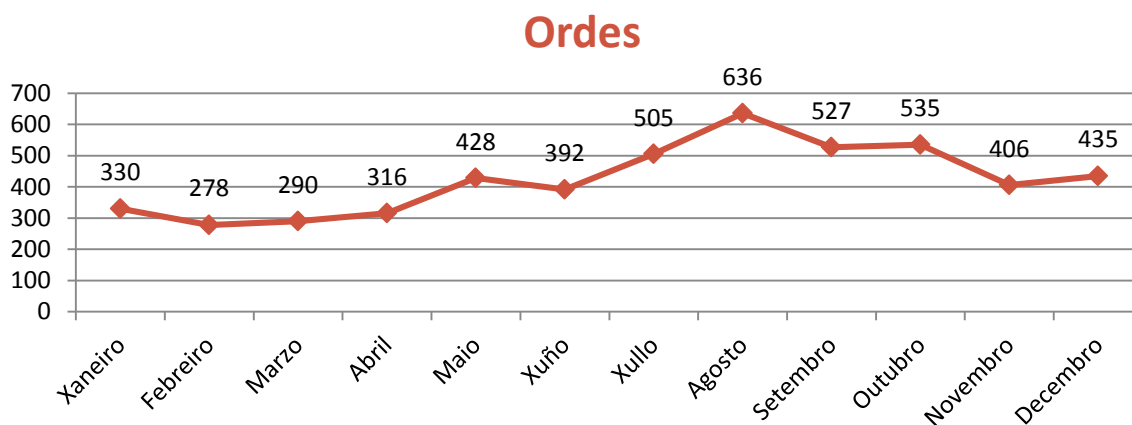

¹ A fonte estatística utilizada para a elaboración dos seguintes apartados é a do Servizo Público de Emprego de Galicia.

CONTRATACIÓN POR SEXO

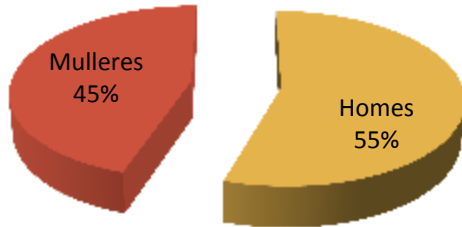

VARIACIACIÓN PORCENTUAL 2012-2011

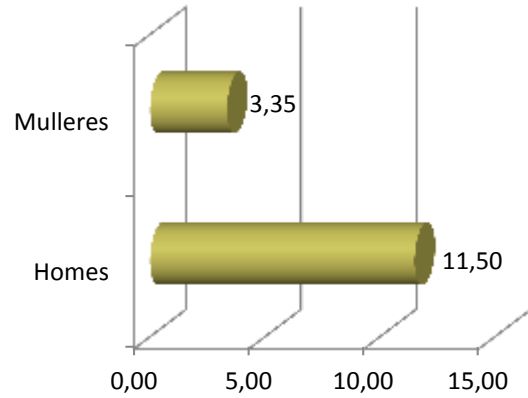

CONTRATACIÓN POR IDADE

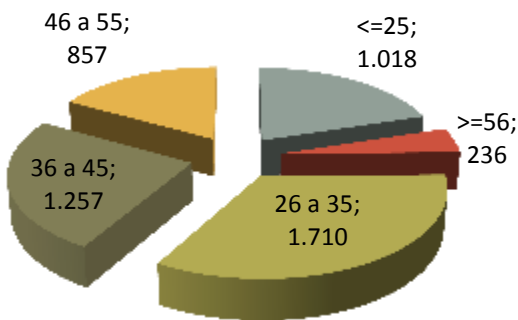

VARIACIACIÓN PORCENTUAL 2012-2011

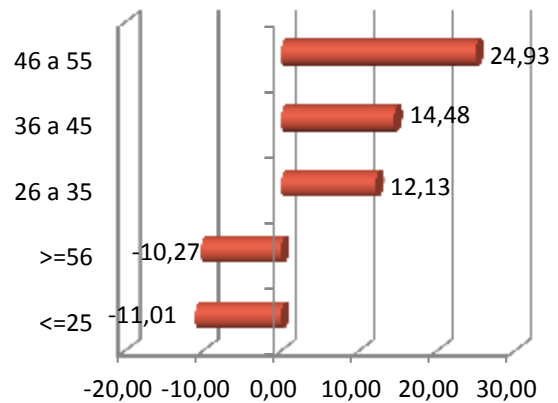

CONTRATACIÓN POR NIVEL FORMATIVO

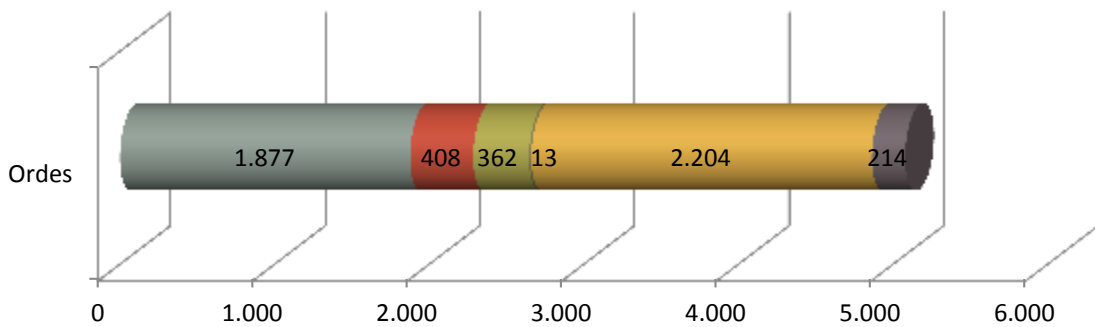

- Ata certificado de escolaridade
- BUP / bacharelato superior / COU
- Formación profesional
- Outras titulacións
- Titulación ensino obrigatorio
- Titulados universitarios

CONTRATACIÓN POR TIPOLOXÍA E PORCENTAXE

Tipo de contrato	Ordes	Porcentaxe
Indefinido	445	8,76
Indefinido tempo parcial	118	2,32
Outros	68	1,34
Prácticas/Formación	109	2,15
Temporal	2.724	53,64
Temporal tempo parcial	1.614	31,78
Total xeral	5.078	100

PORCENTAXE DE CONTRATACIÓN INDEFINIDA E RESTANTE POR SEXO

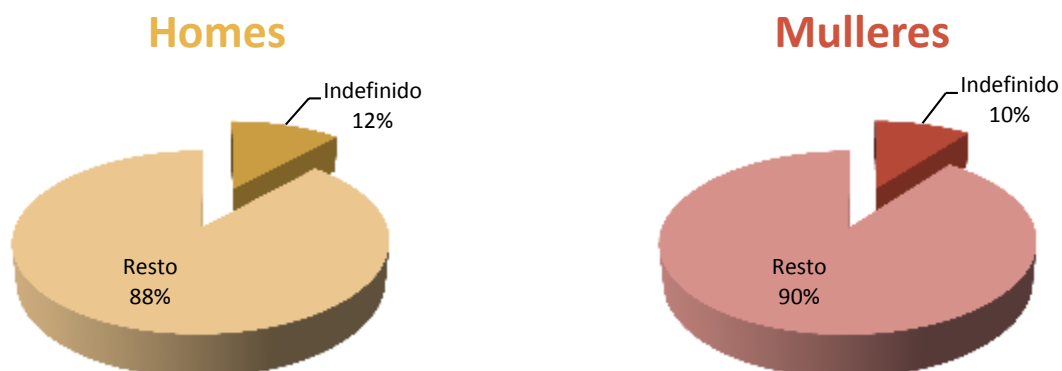

CONTRATACIÓN NOS GRANDES SECTORES DE ACTIVIDADE E SEXO

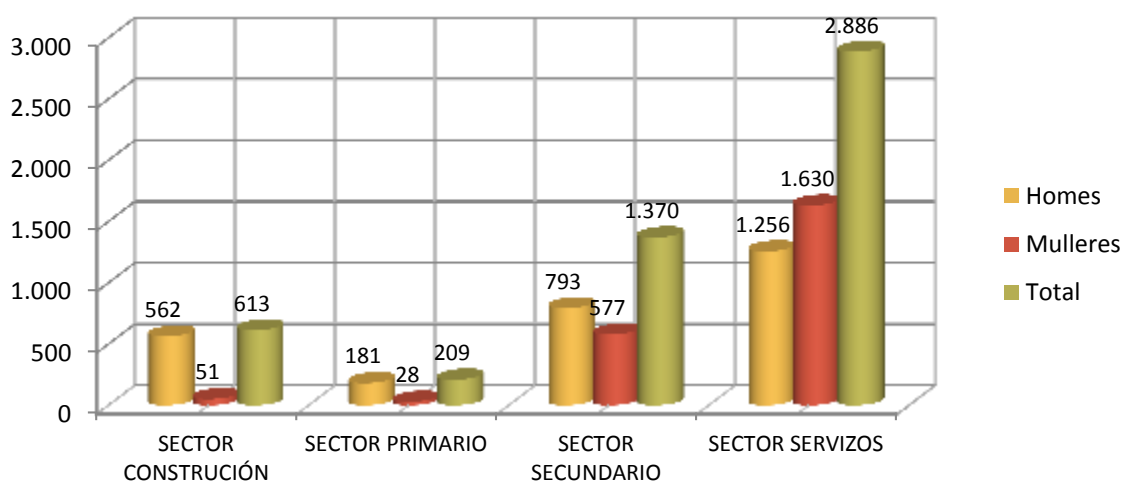

DEZ ACTIVIDADES ECONÓMICAS CON MAIOR PORCENTAXE DE CONTRATOS



OCUPACIÓNS CON MAIOR NÚMERO DE CONTRATOS E SEXO

OCUPACIÓN	Total	% Total
CAMAREIROS ASALARIADOS	728	14,34
CLASIFICADORES DE ESCOURAS, OPERARIOS DE PUNTO LIMPO E RECOLLEDORES DE FERRALLA	240	4,73
OPERADORES DE MÁQUINAS DE COSER E BORDAR	203	4,00
VENDEDORES EN TENDAS E ALMACÉNS	201	3,96
PEÓNS DO TRANSPORTE DE MERCADORÍAS E DESCARGADORES	198	3,90
PEÓNS DAS INDUSTRIAS MANUFACTUREIRAS	174	3,43
PERSOAL DE LIMPEZA DE OFICINAS, HOTEIS E OUTROS ESTABLECEMENTOS SIMILARES	153	3,01
TRABALLADORES DOS COIDADOS PERSOAIS A DOMICILIO	142	2,80
ALBANEIS	133	2,62
CONDUTORES ASALARIADOS DE CAMIÓNS	133	2,62

OCUPACIÓN	Homes	% Homes
CAMAREIROS ASALARIADOS	325	11,64
PEÓNS DAS INDUSTRIAS MANUFACTUREIRAS	152	5,44
PEÓNS DO TRANSPORTE DE MERCADORÍAS E DESCARGADORES	146	5,23
ALBANEIS	133	4,76
CONDUTORES ASALARIADOS DE CAMIÓNS	130	4,66

OCUPACIÓN	Mulleres	% Mulleres
CAMAREIROS ASALARIADOS	403	17,63
OPERADORES DE MÁQUINAS DE COSER E BORDAR	192	8,40
VENDEDORES EN TENDAS E ALMACÉNS	172	7,52
PERSOAL DE LIMPEZA DE OFICINAS, HOTEIS E OUTROS ESTABLECEMENTOS SIMILARES	145	6,34
CLASIFICADORES DE ESCOURAS, OPERARIOS DE PUNTO LIMPO E RECOLLEDORES DE FERRALLA	142	6,21

3. PARO REXISTRADO²

PARO REXISTRADO NA COMARCA EN 2012

COMARCA	Homes	Mulleres	Total	Variación 2012/2011
Ordes	1.681	1.545	3.226	11,70

EVOLUCIÓN ANUAL DO PARO REXISTRADO

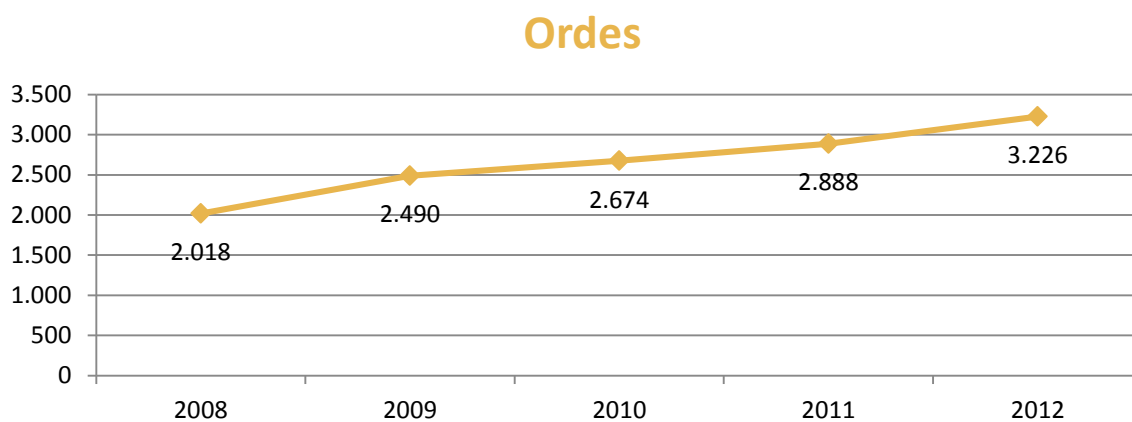

EVOLUCIÓN MENSUAL DO PARO REXISTRADO. 2012

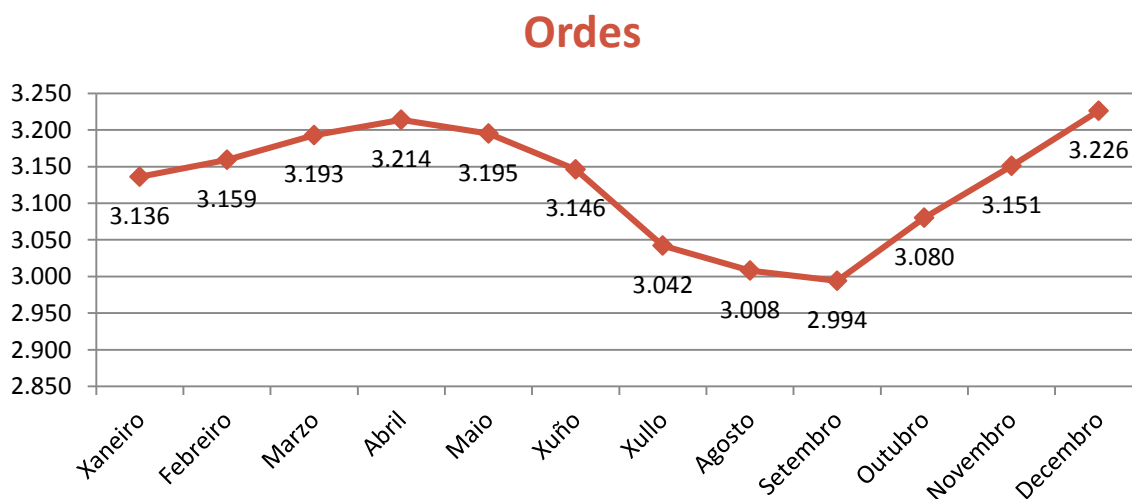

² A fonte estatística utilizada para a elaboración dos seguintes apartados é a do Servizo Público de Emprego de Galicia.

PARO REXISTRADO POR SEXO



VARIACIÓN PORCENTUAL 2012-2011

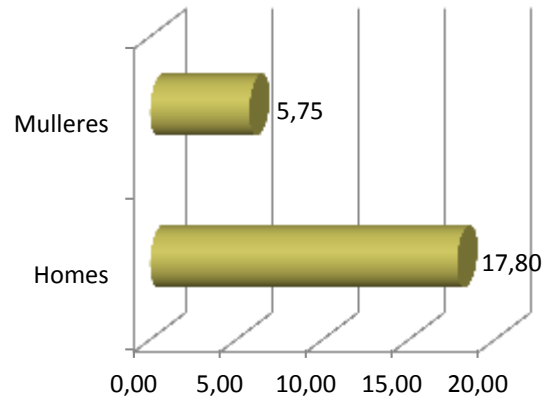

PARO REXISTRADO POR IDADE

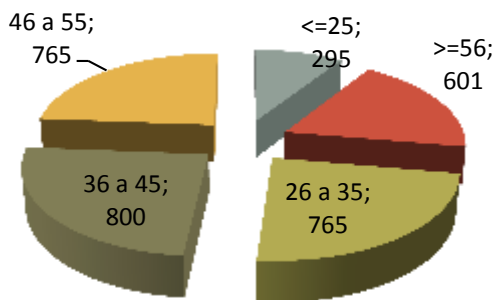

VARIACIÓN PORCENTUAL 2012-2011

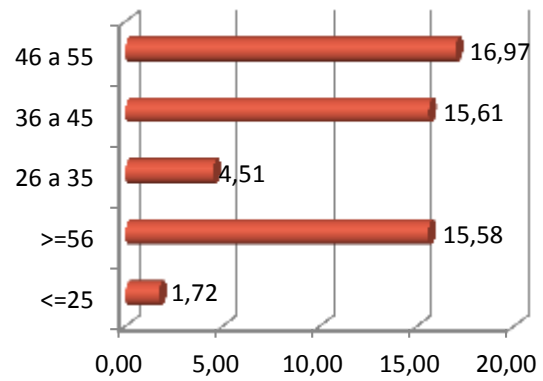

PARO REXISTRADO POR NIVEL FORMATIVO

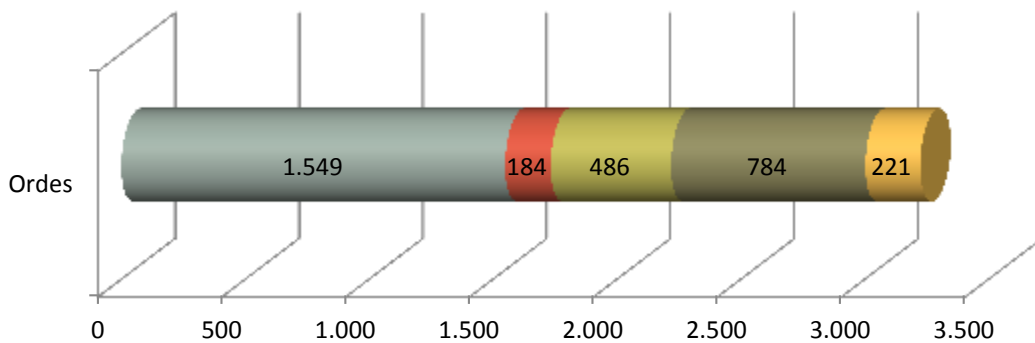

- Ata certificado de escolaridade
- BUP / bacharelato superior / COU
- Formación profesional
- Titulación ensino obrigatorio
- Titulados universitarios

ANTIGÜIDADE NA DEMANDA

	Ordes	%
<= 1 mes	301	9,33
de 1 a 3 meses	515	15,96
de 3 a 6 meses	422	13,08
de 6 a 12 meses	592	18,35
de 12 a 24 meses	666	20,64
máis de 24 meses	730	22,63
Total	3.226	100

PARO REXISTRADO NOS GRANDES SECTORES DE ACTIVIDADE



ACTIVIDADES ECONÓMICAS CON MAIOR PORCENTAXE DE PARO REXISTRADO

	ACTIVIDADE ECONÓMICA	TOTAL	%
43	Actividades de construción especializada	453	14,04
41	Construción de edificios	329	10,20
14	Confección de roupa de vestir	261	8,09
00	Sen emprego anterior	226	7,01
47	Comercio ao retallo, salvo de vehículos de motor e motocicletas	218	6,76
84	Administración pública e defensa; Seguridade Social obrigatoria	218	6,76
56	Servizos de comidas e bebidas	186	5,77
46	Comercio por xunto e intermediarios do comercio, salvo de vehículos de motor e motocicletas	91	2,82
49	Transporte terrestre e por tubaxe	76	2,36
81	Servizos a edificios e actividades de xardinaría	75	2,32

OCUPACIÓNS MÁIS DEMANDADAS, TOTAL XERAL E SEXO

OCUPACIÓN	Total	% Total
PERSONAL DE LIMPEZA OU LIMPADOR , EN XERAL	592	5,01
DEPENDENTES DE COMERCIO, EN XERAL	484	4,10
ALBANEIS	425	3,60
PEÓNS DA CONSTRUCCIÓN DE EDIFICIOS	397	3,36
MOZOS DE CARGA E DESCARGA, ALMACÉN E/OU MERCADO DE ABASTOS	337	2,85
EMPREGADOS ADMINISTRATIVOS, EN XERAL	319	2,70
PEÓNS DE OBRAS PUBLICAS, EN XERAL	300	2,54
CONDUTORES DE CAMIÓN, EN XERAL	262	2,22
CONDUTORES DE FURGONETA, ATA 3,5 T.	235	1,99
XARDINEIROS, EN XERAL	233	1,97

OCUPACIÓN	Homes	% Homes
ALBANEIS	398	6,79
PEÓNS DA CONSTRUCCIÓN DE EDIFICIOS	381	6,50
MOZOS DE CARGA E DESCARGA, ALMACÉN E/OU MERCADO DE ABASTOS	288	4,92
CONDUTORES DE CAMIÓN, EN XERAL	256	4,37
PEÓNS DE OBRAS PUBLICAS, EN XERAL	255	4,35

OCUPACIÓN	Mulleres	% Mulleres
PERSONAL DE LIMPEZA OU LIMPADOR , EN XERAL	528	8,87
DEPENDENTES DE COMERCIO, EN XERAL	445	7,48
EMPREGADOS ADMINISTRATIVOS, EN XERAL	260	4,37
ASISTENTES DOMICILIARIOS	209	3,51
CAIXEIROS DE COMERCIO	196	3,29

4. PERFIL DAS PERSOAS DEMANDANTES E CONTRATADAS NA COMARCA EN 2012



Nota: O perfil está elaborado co resultado dos valores máximos obtidos dentro de cada variable.

galicia



FICHAS COMARCAIS DO MERCADO LABORAL GALEGO

ORTEGAL

Provincia: A Coruña



2013

CONTIDO

1. DATOS DE POBOACIÓN
2. CONTRATACIÓN
3. PARO REXISTRADO
4. PERFIL DAS PERSOAS DEMANDANTES E CONTRATADAS NA COMARCA EN 2012

XUNTA DE GALICIA

1. DATOS DE POBOACIÓN

HABITANTES DA COMARCA

Concellos	2012	2011	% Variación 2012/2011
Cariño	4.373	4.474	-2,26
Cerdido	1.312	1.328	-1,20
Mañón	1.537	1.589	-3,27
Ortigueira	6.550	6.956	-5,84
ORTEGAL	13.772	14.347	-4,01



INDICADORES DE POBOACIÓN

	Idade media			Índice de recambio de poboación activa	Índice de envellecemento
	Homes	Mulleres	Total		
Ortegal	49,9	53,8	51,9	216,6	333,2

POBOACIÓN ESTRANXEIRA E MOVEMENTOS MIGRATORIOS

	2012		2011				
	Poboación estranxeira	% de poboación estranxeira sobre o total da poboación	Emigración interna	Emigración externa	Inmigración interna	Inmigración externa	Saldo migratorio
Ortegal	416	3,02	330	110	193	99	-148

DEFINICIÓNS

Idade media no 1 de xaneiro

Media aritmética das idades dos individuos que compoñen unha poboación.

Índice de recambio da poboación en idade activa

Relación entre a poboación entre 60 e 64 anos e a poboación entre 15 e 19 anos. Mide a capacidade dunha poboación para substituír os individuos que van xubilando.

Índice de envellecemento

Relación entre a poboación maior de 64 anos e a poboación menor de 20 anos.

Emigración

Para un ámbito xeográfico determinado é aquela migración que ten orixe nese ámbito e destino fóra deste ámbito. Fálase de emigración interna cando o destino é outro concello de Galicia e emigración externa cando o destino é outro concello do resto de España ou o estranxeiro.

Inmigración

Para un ámbito xeográfico determinado é aquela migración con destino neste ámbito e orixe fóra deste. Fálase de inmigración interna cando a orixe é outro concello de Galicia e inmigración externa cando a orixe é outro concello de España ou o estranxeiro.

Saldo migratorio

Para cada ámbito territorial, é a diferenza entre o número de inmigracións e o número de emigracións. Se é positivo indica que as entradas de poboación superan as saídas e se é negativo o contrario.

FONTE: Instituto Galego de Estatística. IGE.

2. CONTRATACIÓN¹

CONTRATOS NA COMARCA EN 2012

COMARCA	Homes	Mulleres	Total	Variación 2012/2011
Ortegal	934	629	1.563	5,11

EVOLUCIÓN ANUAL DA CONTRATACIÓN

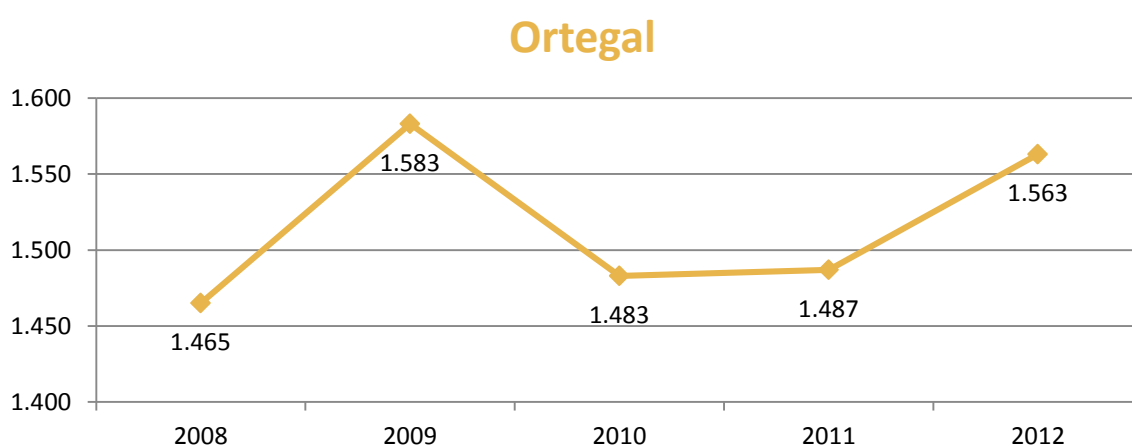

EVOLUCIÓN MENSUAL DA CONTRATACIÓN. 2012

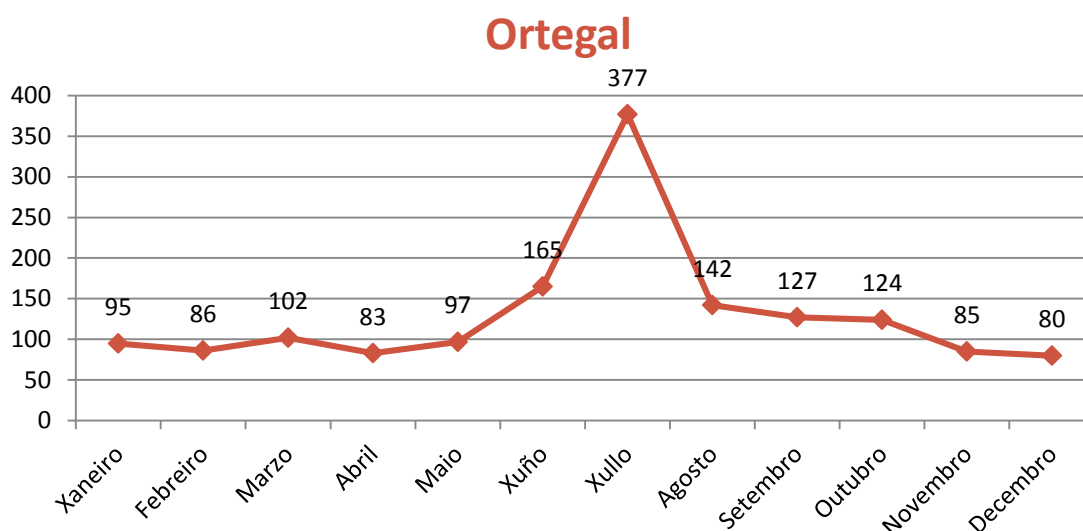

¹ A fonte estatística utilizada para a elaboración dos seguintes apartados é a do Servizo Público de Emprego de Galicia.

CONTRATACIÓN POR SEXO

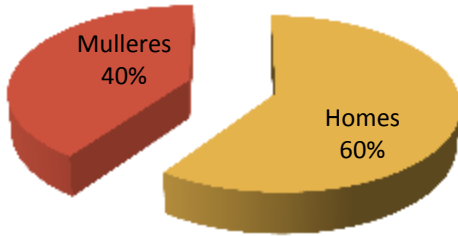

VARIACIACIÓN PORCENTUAL 2012-2011

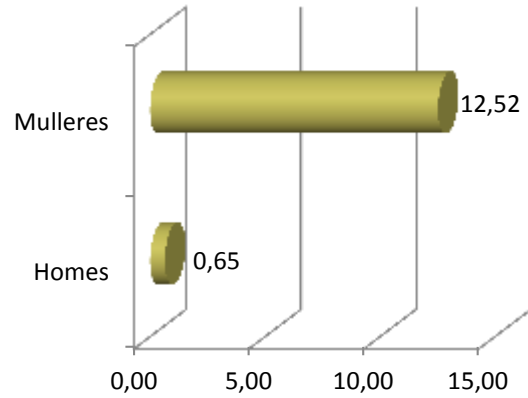

CONTRATACIÓN POR IDADE

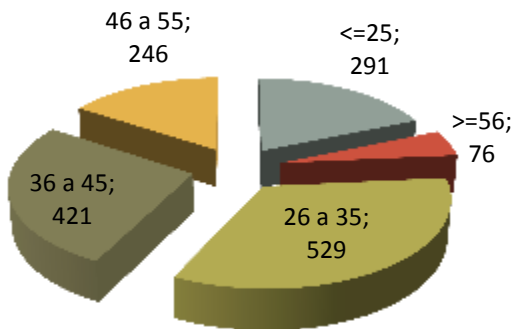

VARIACIACIÓN PORCENTUAL 2012-2011

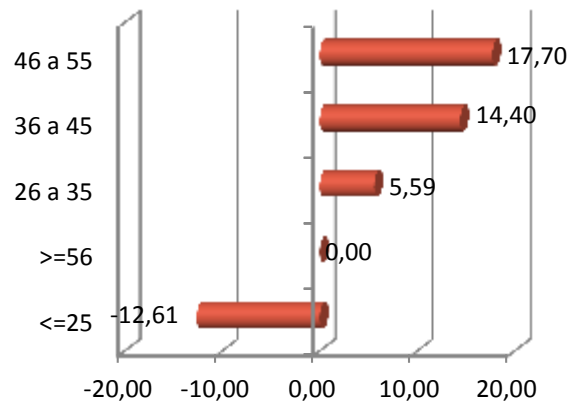

CONTRATACIÓN POR NIVEL FORMATIVO

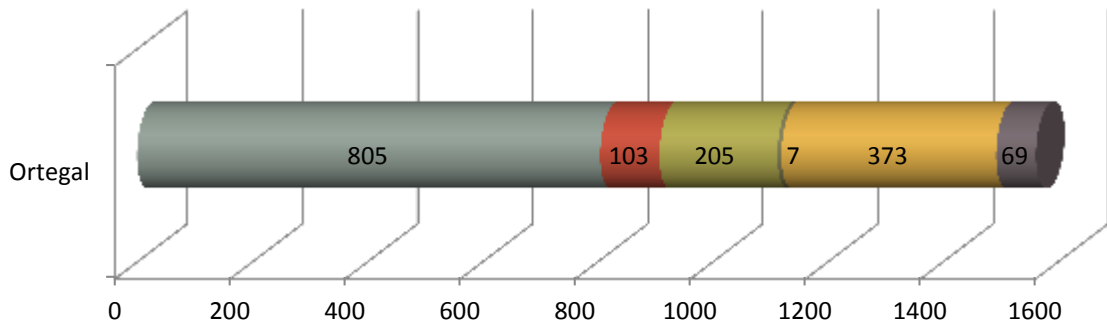

- Ata certificado de escolaridade
- BUP / bacharelato superior / COU
- Formación profesional
- Outras titulacións
- Titulación ensino obrigatorio
- Titulados universitarios

CONTRATACIÓN POR TIPOLOXÍA E PORCENTAXE

Tipo de contrato	Ortegal	Porcentaxe
Indefinido	194	12,41
Indefinido tempo parcial	31	1,98
Outros	96	6,14
Prácticas/Formación	19	1,22
Temporal	792	50,67
Temporal tempo parcial	431	27,58
Total xeral	1.563	100

PORCENTAXE DE CONTRATACIÓN INDEFINIDA E RESTANTE POR SEXO

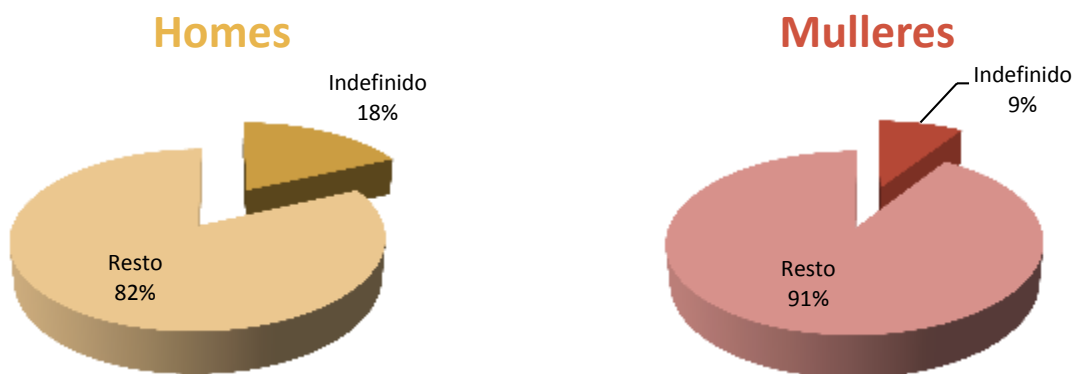

CONTRATACIÓN NOS GRANDES SECTORES DE ACTIVIDADE E SEXO

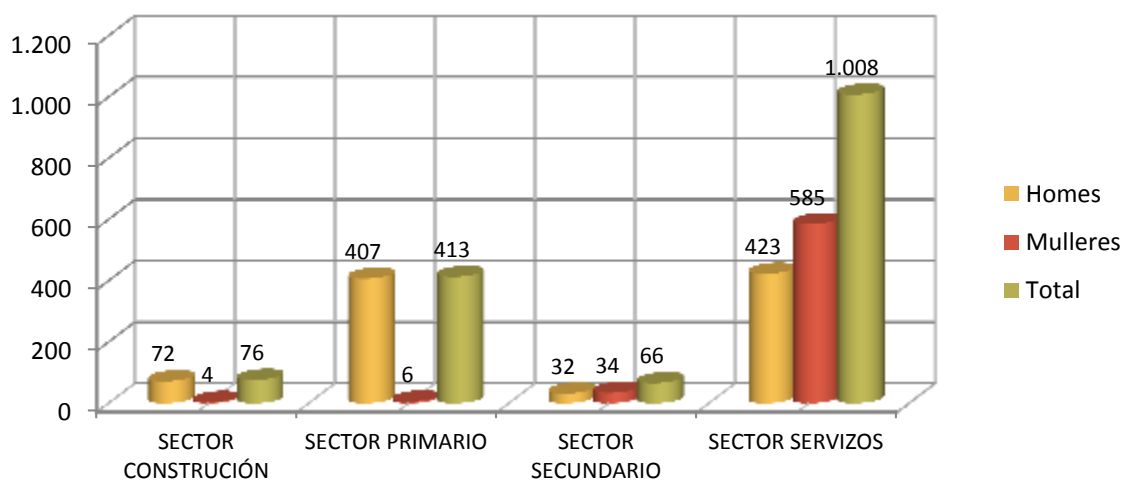

DEZ ACTIVIDADES ECONÓMICAS CON MAIOR PORCENTAXE DE CONTRATOS

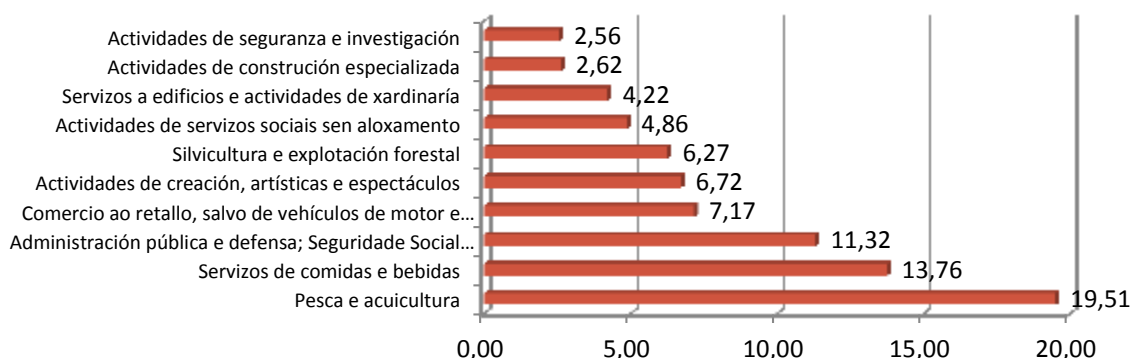

OCUPACIÓN CON MAIOR NÚMERO DE CONTRATOS E SEXO

OCUPACIÓN	Total	% Total
CAMAREIROS ASALARIADOS	153	9,79
PESCADORES DE ALTURA	137	8,77
COMPOSITORES, MÚSICOS E CANTANTES	119	7,61
PEÓNS DA PESCA	100	6,40
PEÓNS DE OBRAS PÚBLICAS	86	5,50
PEÓNS FORESTAIS E DA CAZA	61	3,90
TRABALLADORES DOS COIDADOS PERSOAIS A DOMICILIO	59	3,77
VENDEDORES EN TENDAS E ALMACÉNS	59	3,77
PERSOAL DE LIMPEZA DE OFICINAS, HOTEIS E OUTROS ESTABLECEMENTOS SIMILARES	58	3,71
PESCADORES DE AUGAS COSTEIRAS E AUGAS DOCES	57	3,65

OCUPACIÓN	Homes	% Homes
PESCADORES DE ALTURA	136	14,56
COMPOSITORES, MÚSICOS E CANTANTES	103	11,03
PEÓNS DA PESCA	100	10,71
CAMAREIROS ASALARIADOS	60	6,42
PEÓNS FORESTAIS E DA CAZA	60	6,42

OCUPACIÓN	Mulleres	% Mulleres
CAMAREIROS ASALARIADOS	93	14,79
TRABALLADORES DOS COIDADOS PERSOAIS A DOMICILIO	59	9,38
PERSOAL DE LIMPEZA DE OFICINAS, HOTEIS E OUTROS ESTABLECEMENTOS SIMILARES	54	8,59
VENDEDORES EN TENDAS E ALMACÉNS	49	7,79
AUXILIARES DE ENFERMERÍA HOSPITALARIA	49	7,79

3. PARO REXISTRADO²

PARO REXISTRADO NA COMARCA EN 2012

COMARCA	Homes	Mulleres	Total	Variación 2012/2011
Ortegal	504	453	957	6,22

EVOLUCIÓN ANUAL DO PARO REXISTRADO

Ortegal

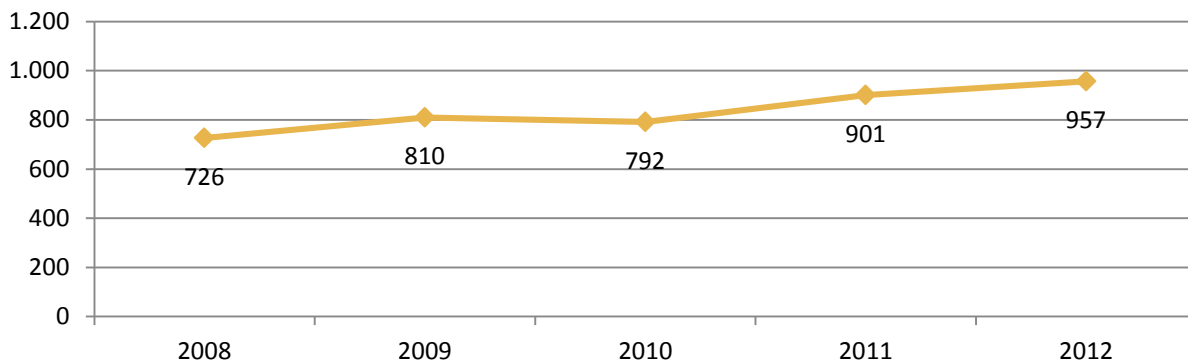

EVOLUCIÓN MENSUAL DO PARO REXISTRADO. 2012

Ortegal

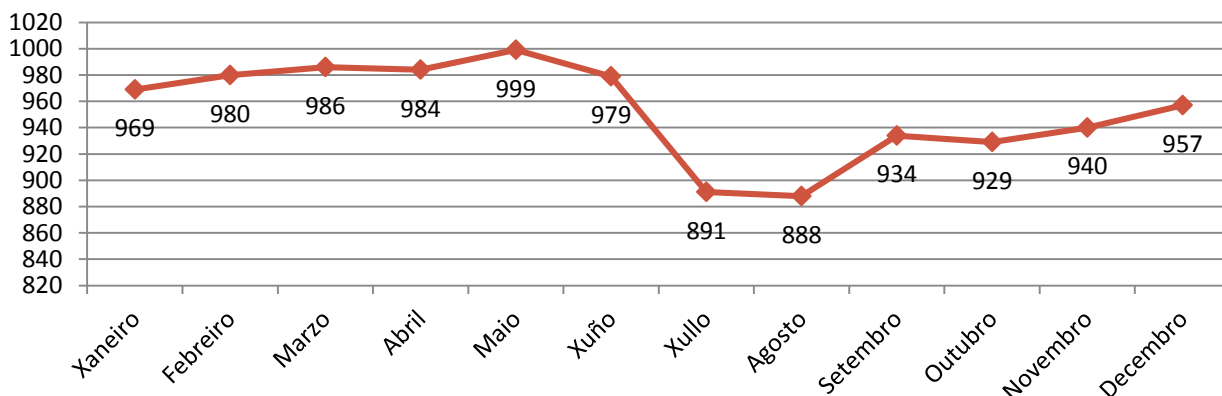

² A fonte estatística utilizada para a elaboración dos seguintes apartados é a do Servizo Público de Emprego de Galicia.

PARO REXISTRADO POR SEXO

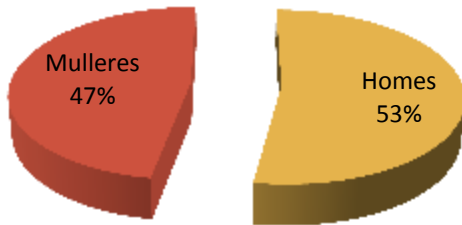

VARIACIÓN PORCENTUAL 2012-2011

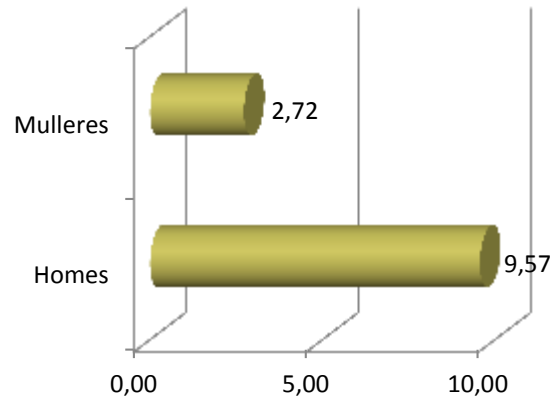

PARO REXISTRADO POR IDADE

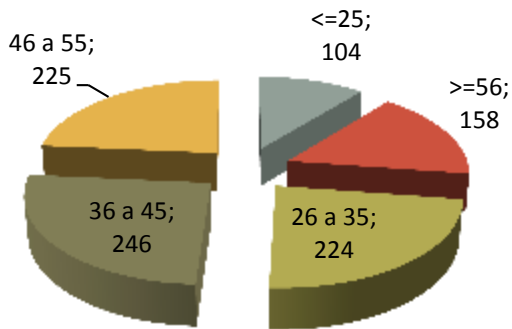

VARIACIÓN PORCENTUAL 2012-2011

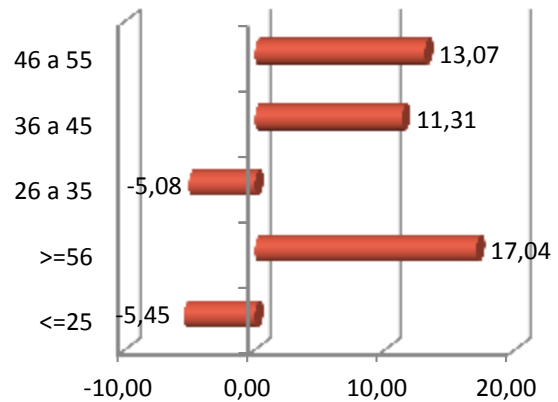

PARO REXISTRADO POR NIVEL FORMATIVO

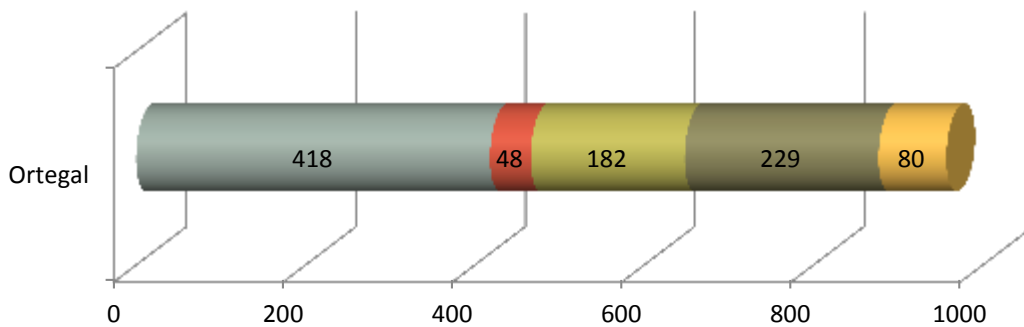

- Ata certificado de escolaridade
- BUP / bacharelato superior / COU
- Formación profesional
- Titulación ensino obrigatorio
- Titulados universitarios

ANTIGÜIDADE NA DEMANDA

	Ortegal	%
<= 1 mes	74	7,73
de 1 a 3 meses	169	17,66
de 3 a 6 meses	159	16,61
de 6 a 12 meses	152	15,88
de 12 a 24 meses	189	19,75
máis de 24 meses	214	22,36
Total	957	100

PARO REXISTRADO NOS GRANDES SECTORES DE ACTIVIDADE

Ortegal

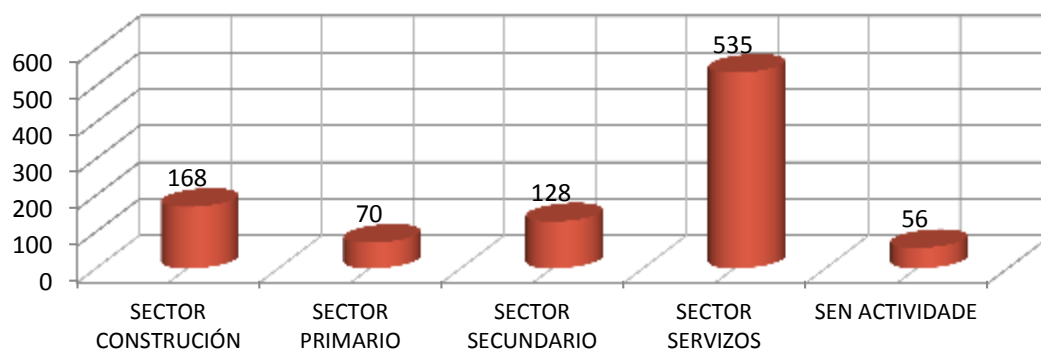

ACTIVIDADES ECONÓMICAS CON MAIOR PORCENTAXE DE PARO REXISTRADO

	ACTIVIDADE ECONÓMICA	TOTAL	%
84	Administración pública e defensa; Seguridade Social obrigatoria	114	11,91
56	Servizos de comidas e bebidas	97	10,14
43	Actividades de construción especializada	84	8,78
41	Construción de edificios	72	7,52
47	Comercio ao retalho, salvo de vehículos de motor e motocicletas	67	7,00
00	Sen emprego anterior	56	5,85
74	Outras actividades profesionais, científicas técnicas	44	4,60
02	Silvicultura e explotación forestal	37	3,87
10	Industria da alimentación	36	3,76
46	Comercio por xunto e intermediarios do comercio, salvo de vehículos de motor e motocicletas	34	3,55

OCUPACIÓNS MÁIS DEMANDADAS, TOTAL XERAL E SEXO

OCUPACIÓN	Total	% Total
PEÓNS DE OBRAS PUBLICAS, EN XERAL	319	9,89
PERSOAL DE LIMPEZA OU LIMPADOR , EN XERAL	177	5,49
DEPENDENTES DE COMERCIO, EN XERAL	124	3,85
ALBANEIS	97	3,01
ASISTENTES DOMICILIARIOS	83	2,57
EMPREGADOS ADMINISTRATIVOS, EN XERAL	83	2,57
COCIÑEIROS, EN XERAL	81	2,51
CAMAREIROS, EN XERAL	71	2,20
PEÓNS DA CONSTRUCCIÓN DE EDIFICIOS	65	2,02
PEÓNS FORESTAIS	55	1,71

OCUPACIÓN	Homes	% Homes
PEÓNS DE OBRAS PUBLICAS, EN XERAL	177	11,14
ALBANEIS	93	5,85
PEÓNS DA CONSTRUCCIÓN DE EDIFICIOS	63	3,96
PEÓNS FORESTAIS	53	3,34
CONDUTORES DE CAMIÓN, EN XERAL	47	2,96

OCUPACIÓN	Mulleres	% Mulleres
PERSOAL DE LIMPEZA OU LIMPADOR , EN XERAL	158	9,66
PEÓNS DE OBRAS PUBLICAS, EN XERAL	142	8,69
DEPENDENTES DE COMERCIO, EN XERAL	116	7,09
ASISTENTES DOMICILIARIOS	83	5,08
COCIÑEIROS, EN XERAL	69	4,22

4. PERFIL DAS PERSOAS DEMANDANTES E CONTRATADAS NA COMARCA EN 2012

Paro

Sexo: home

Idade: de 36 a 45 anos

Nivel formativo:
ata certificado de escolaridade

Antigüidade na demanda:
máis de 24 meses

Actividade económica de procedencia:
administración pública e defensa;
Seguridade Social obrigatoria

Ocupación máis demandada:
peóns de obras públicas, en xeral

Contratos

Sexo: home

Idade: de 26 a 35 anos

Nivel formativo:
ata certificado de escolaridade

Tipoloxía: temporal

Actividade económica:
pesca e acuicultura

Ocupación:
camareiros asalariados

Nota: O perfil está elaborado co resultado dos valores máximos obtidos dentro de cada variable.

galicia



FICHAS COMARCAIS DO MERCADO LABORAL GALEGO

SANTIAGO

Provincia: A Coruña



2013

CONTIDO

1. DATOS DE POBOACIÓN
2. CONTRATACIÓN
3. PARO REXISTRADO
4. PERFIL DAS PERSOAS DEMANDANTES E CONTRATADAS NA COMARCA EN 2012

XUNTA DE GALICIA

1. DATOS DE POBOACIÓN

HABITANTES DA COMARCA

Concellos	2012	2011	% Variación 2012/2011
Ames	29.331	28.852	1,66
Boqueixón	4.417	4.430	-0,29
Brión	7.369	7.462	-1,25
Santiago de Compostela	95.671	95.207	0,49
Teo	18.454	18.266	1,03
Val do Dubra	4.234	4.313	-1,83
Vedra	5.043	5.046	-0,06
SANTIAGO	164.519	163.576	0,58



INDICADORES DE POBOACIÓN

	Idade media			Índice de recambio de poboación activa	Índice de envellecemento
	Homes	Mulleres	Total		
Santiago	41	44,1	42,6	137	99,5

POBOACIÓN ESTRANXEIRA E MOVEMENTOS MIGRATORIOS

	2012		2011				
	Poboación estranxeira	% de poboación estranxeira sobre o total da poboación	Emigración interna	Emigración externa	Inmigración interna	Inmigración externa	Saldo migratorio
Santiago	6.704	4,07	4.774	2.040	5.502	2.399	1.087

DEFINICIÓNS

Idade media no 1 de xaneiro

Media aritmética das idades dos individuos que compoñen unha poboación.

Índice de recambio da poboación en idade activa

Relación entre a poboación entre 60 e 64 anos e a poboación entre 15 e 19 anos. Mide a capacidade dunha poboación para substituír os individuos que van xubilando.

Índice de envellecemento

Relación entre a poboación maior de 64 anos e a poboación menor de 20 anos.

Emigración

Para un ámbito xeográfico determinado é aquela migración que ten orixe nese ámbito e destino fóra deste ámbito. Fálase de emigración interna cando o destino é outro concello de Galicia e emigración externa cando o destino é outro concello do resto de España ou o estranxeiro.

Inmigración

Para un ámbito xeográfico determinado é aquela migración con destino neste ámbito e orixe fóra deste. Fálase de inmigración interna cando a orixe é outro concello de Galicia e inmigración externa cando a orixe é outro concello de España ou o estranxeiro.

Saldo migratorio

Para cada ámbito territorial, é a diferenza entre o número de inmigracións e o número de emigracións. Se é positivo indica que as entradas de poboación superan as saídas e se é negativo o contrario.

FONTE: Instituto Galego de Estatística. IGE.

2. CONTRATACIÓN¹

CONTRATOS NA COMARCA EN 2012

COMARCA	Homes	Mulleres	Total	Variación 2012/2011
Santiago	27.163	27.719	54.882	-2,48

EVOLUCIÓN ANUAL DA CONTRATACIÓN

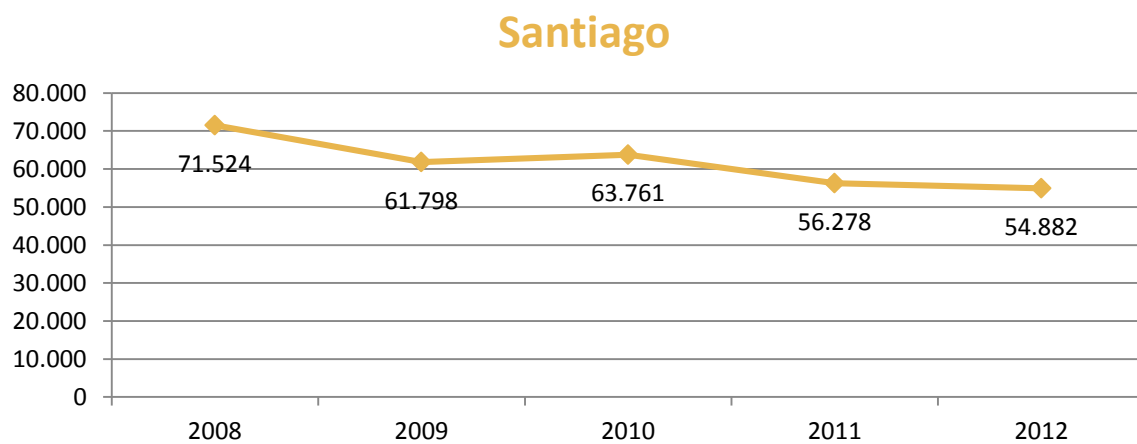

EVOLUCIÓN MENSUAL DA CONTRATACIÓN. 2012

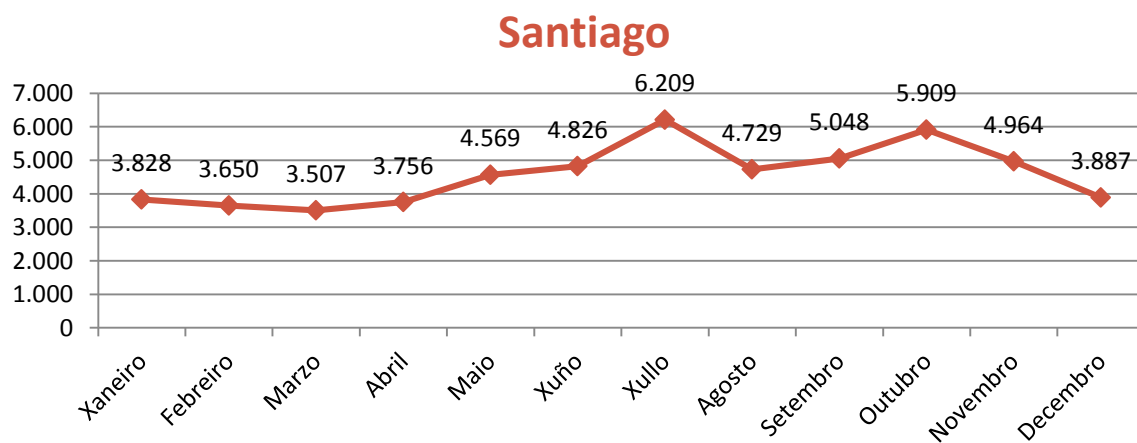

¹ A fonte estatística utilizada para a elaboración dos seguintes apartados é a do Servizo Público de Emprego de Galicia.

CONTRATACIÓN POR SEXO

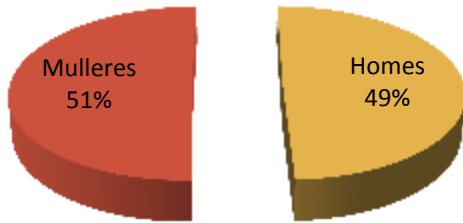

VARIACIÓN PORCENTUAL 2012-2011

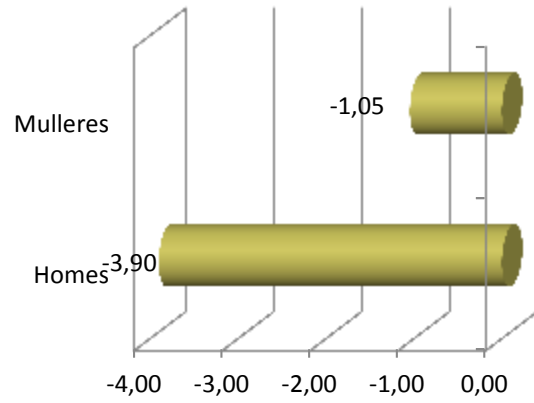

CONTRATACIÓN POR IDADE

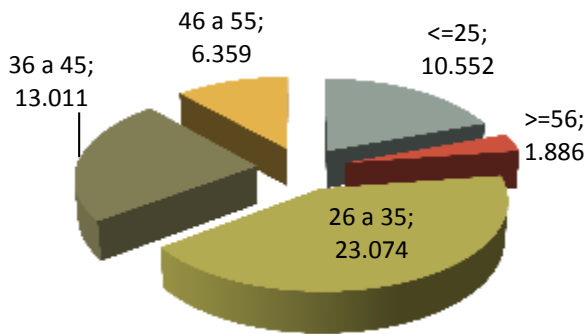

VARIACIÓN PORCENTUAL 2012-2011

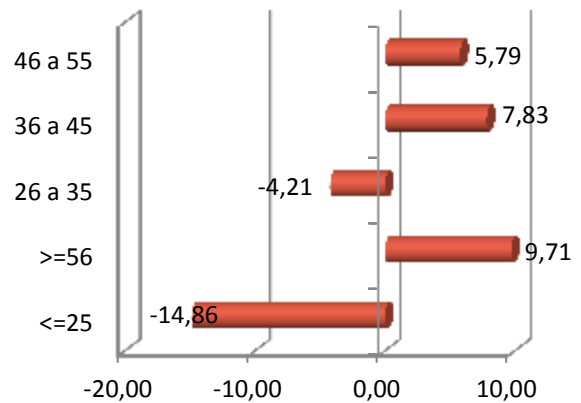

CONTRATACIÓN POR NIVEL FORMATIVO

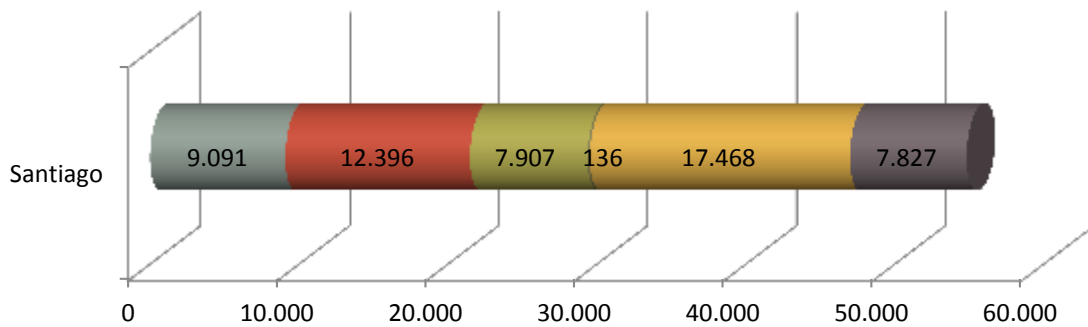

- Ata certificado de escolaridade ■ BUP / bacharelato superior / COU ■ Formación profesional
- Outras titulacións ■ Titulación ensino obrigatorio ■ Titulados universitarios

CONTRATACIÓN POR TIPOLOXÍA E PORCENTAXE

Tipo de contrato	Santiago	Porcentaxe
Indefinido	2.911	5,30
Indefinido tempo parcial	1.245	2,27
Outros	1.703	3,10
Prácticas/Formación	657	1,20
Temporal	30.310	55,23
Temporal tempo parcial	18.056	32,90
Total xeral	54.882	100

PORCENTAXE DE CONTRATACIÓN INDEFINIDA E RESTANTE POR SEXO

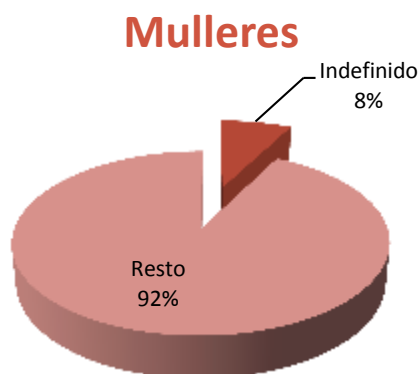
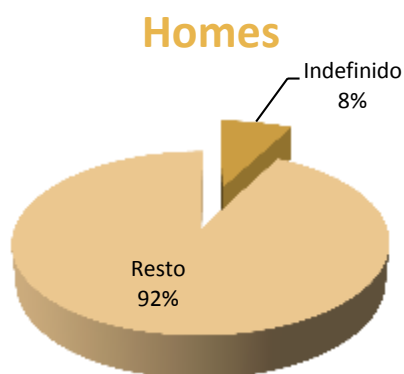

CONTRATACIÓN NOS GRANDES SECTORES DE ACTIVIDADE E SEXO

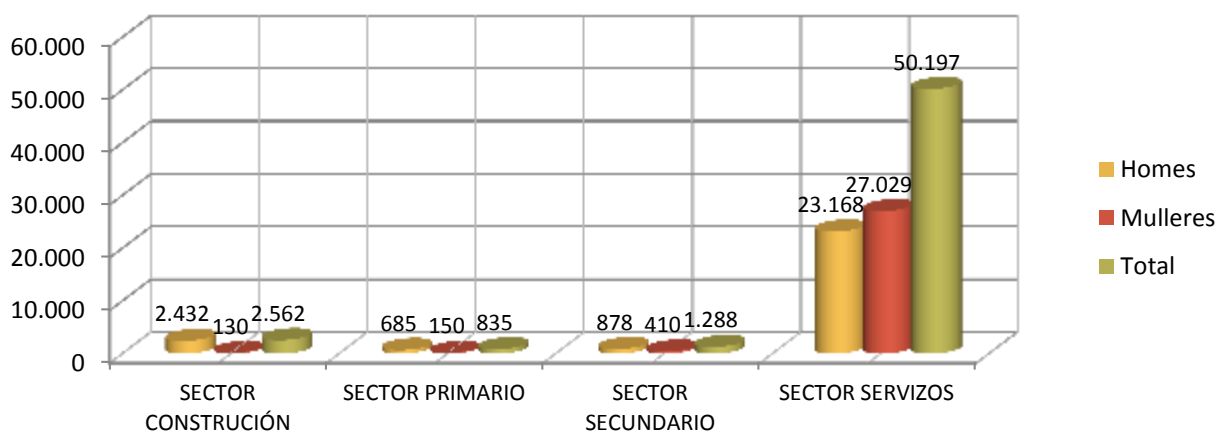

DEZ ACTIVIDADES ECONÓMICAS CON MAIOR PORCENTAXE DE CONTRATOS

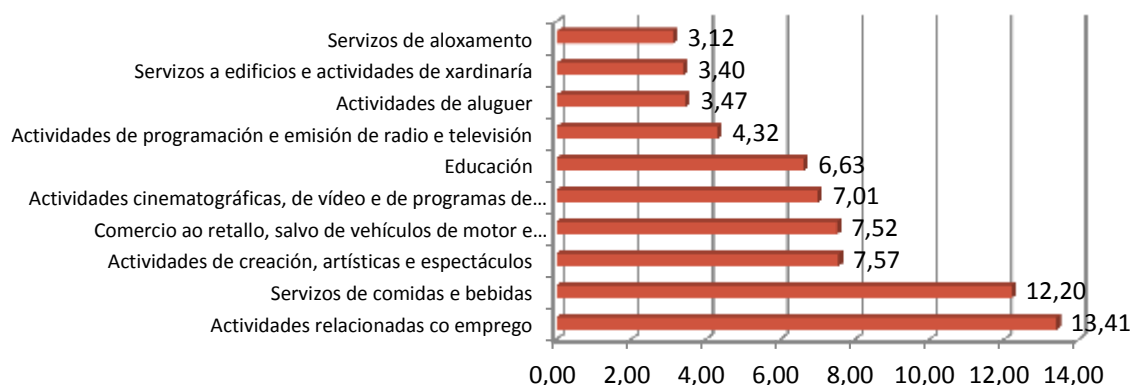

OCUPACIÓNS CON MAIOR NÚMERO DE CONTRATOS E SEXO

OCUPACIÓN	Total	% Total
CAMAREIROS ASALARIADOS	8.802	16,04
VENDEDORES EN TENDAS E ALMACÉNS	3.601	6,56
PERSONAL DE LIMPEZA DE OFICINAS, HOTEIS E OUTROS ESTABLECEMENTOS SIMILARES	3.573	6,51
ACTORES	3.171	5,78
TÉCNICOS DE GRAVACIÓN AUDIOVISUAL	2.379	4,33
PROFESORES E PROFESIONAIS DO ENSINO NON CLASIFICADOS BAIXO OUTRAS EPÍGRAFES	1.208	2,20
AZAFATOS DE TERRA	1.150	2,10
COCIÑEIROS ASALARIADOS	1.138	2,07
PEÓNS DAS INDUSTRIAS MANUFACTUREIRAS	1.035	1,89
COMPOSITORES, MÚSICOS E CANTANTES	782	1,42

OCUPACIÓN	Homes	% Homes
CAMAREIROS ASALARIADOS	4.952	18,23
TÉCNICOS DE GRAVACIÓN AUDIOVISUAL	1.990	7,33
ACTORES	1.746	6,43
PEÓNS DAS INDUSTRIAS MANUFACTUREIRAS	897	3,30
PEÓNS DO TRANSPORTE DE MERCADORÍAS E DESCARGADORES	674	2,48

OCUPACIÓN	Mulleres	% Mulleres
CAMAREIROS ASALARIADOS	3.850	13,89
PERSONAL DE LIMPEZA DE OFICINAS, HOTEIS E OUTROS ESTABLECEMENTOS SIMILARES	3.107	11,21
VENDEDORES EN TENDAS E ALMACÉNS	3.005	10,84
ACTORES	1.425	5,14
AZAFATOS DE TERRA	991	3,58

3. PARO REXISTRADO²

PARO REXISTRADO NA COMARCA EN 2012

COMARCA	Homes	Mulleres	Total	Variación 2012/2011
Santiago	7.998	7.772	15.770	9,14

EVOLUCIÓN ANUAL DO PARO REXISTRADO

Santiago

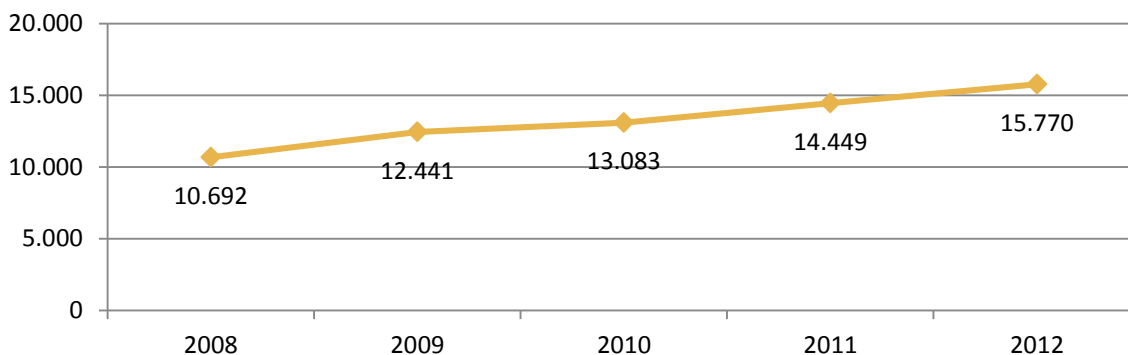

EVOLUCIÓN MENSUAL DO PARO REXISTRADO. 2012

Santiago

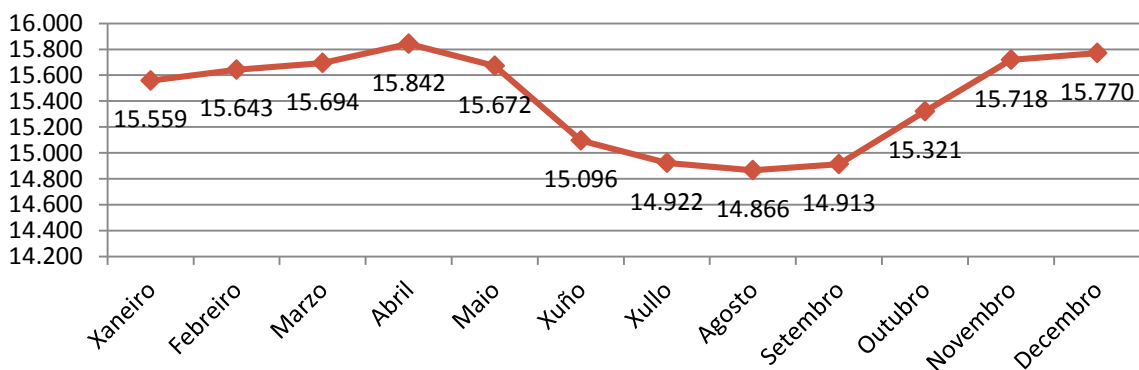

² A fonte estatística utilizada para a elaboración dos seguintes apartados é a do Servizo Público de Emprego de Galicia.

PARO REXISTRADO POR SEXO

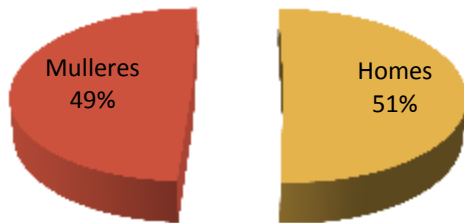

VARIACIÓN PORCENTUAL 2012-2011

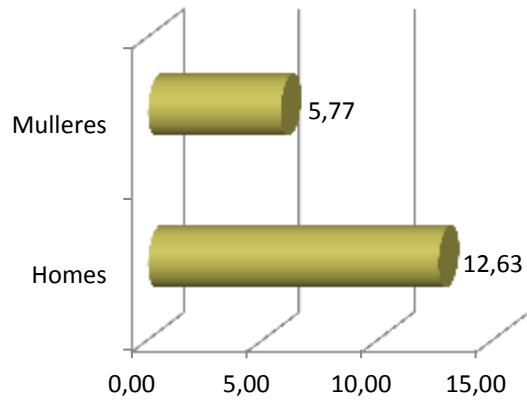

PARO REXISTRADO POR IDADE

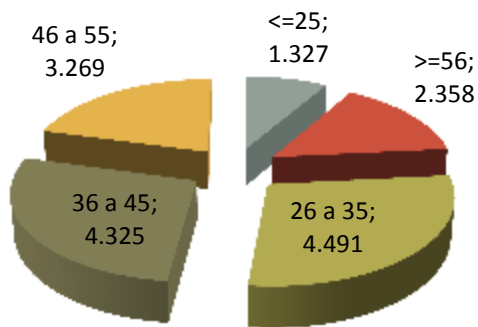

VARIACIÓN PORCENTUAL 2012-2011

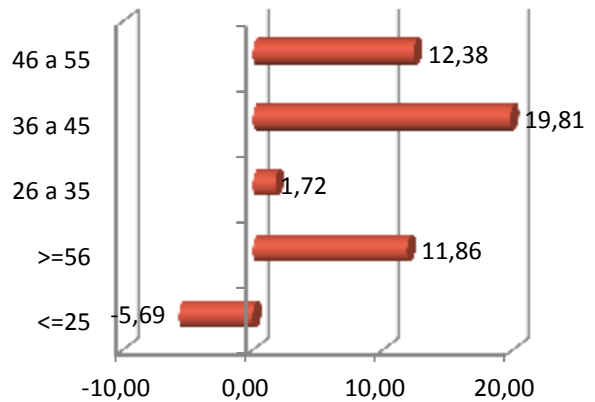

PARO REXISTRADO POR NIVEL FORMATIVO

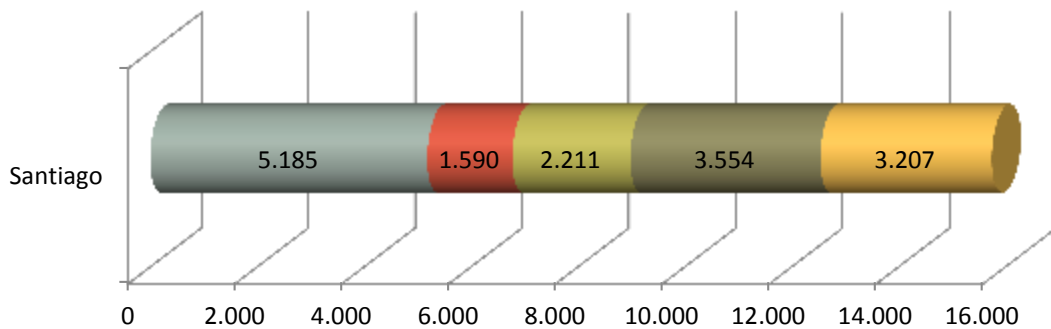

- Ata certificado de escolaridade
- BUP / bacharelato superior / COU
- Formación profesional
- Titulación ensino obrigatorio
- Titulados universitarios

ANTIGÜIDADE NA DEMANDA

	Santiago	%
<= 1 mes	1.354	8,59
de 1 a 3 meses	2.820	17,88
de 3 a 6 meses	2.214	14,04
de 6 a 12 meses	2.654	16,83
de 12 a 24 meses	3.163	20,06
máis de 24 meses	3.565	22,61
Total	15.770	100

PARO REXISTRADO NOS GRANDES SECTORES DE ACTIVIDADE

Santiago

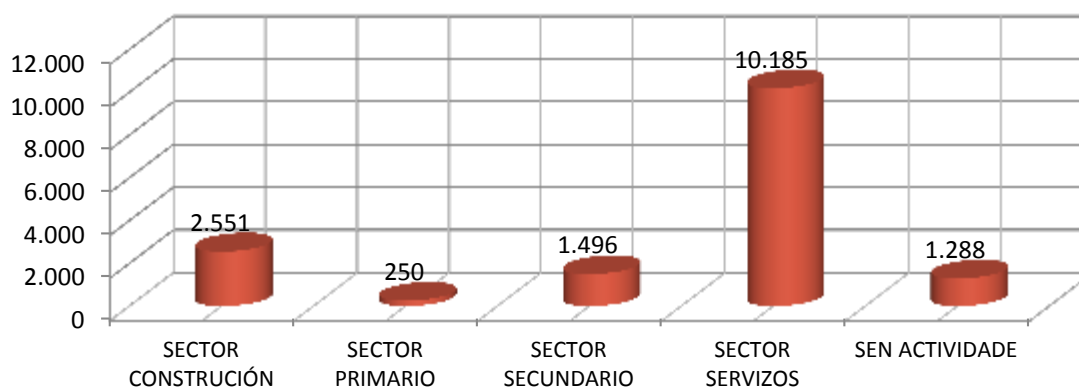

ACTIVIDADES ECONÓMICAS CON MAIOR PORCENTAXE DE PARO REXISTRADO

	ACTIVIDADE ECONÓMICA	TOTAL	%
47	Comercio ao retalho, salvo de vehículos de motor e motocicletas	1.426	9,04
00	Sen emprego anterior	1.288	8,17
43	Actividades de construción especializada	1.282	8,13
56	Servizos de comidas e bebidas	1.272	8,07
41	Construción de edificios	1.152	7,31
85	Educación	727	4,61
78	Actividades relacionadas co emprego	660	4,19
84	Administración pública e defensa; Seguridade Social obrigatoria	560	3,55
46	Comercio por xunto e intermediarios do comercio, salvo de vehículos de motor e motocicletas	540	3,42
81	Servizos a edificios e actividades de xardinaría	418	2,65

OCUPACIÓNS MÁIS DEMANDADAS, TOTAL XERAL E SEXO

OCUPACIÓN	Total	% Total
DEPENDENTES DE COMERCIO, EN XERAL	2.815	4,74
EMPREGADOS ADMINISTRATIVOS, EN XERAL	2.484	4,18
PERSOAL DE LIMPEZA OU LIMPADOR , EN XERAL	2.233	3,76
CAMAREIROS, EN XERAL	1.320	2,22
MOZOS DE CARGA E DESCARGA, ALMACÉN E/OU MERCADO DE ABASTOS	1.289	2,17
REPOÑEDORES DE HIPERMERCADO	1.251	2,11
ALBANEIS	1.200	2,02
PEÓNS DA CONSTRUCCIÓN DE EDIFICIOS	1.141	1,92
CONDUTORES DE FURGONETA, ATA 3,5 T.	1.051	1,77
CAMAREIROS DE PISO (HOSTALARÍA)	958	1,61

OCUPACIÓN	Homes	% Homes
MOZOS DE CARGA E DESCARGA, ALMACÉN E/OU MERCADO DE ABASTOS	1.226	4,25
ALBANEIS	1.174	4,07
PEÓNS DA CONSTRUCCIÓN DE EDIFICIOS	1.134	3,94
CONDUTORES DE FURGONETA, ATA 3,5 T.	997	3,46
XARDINEIROS, EN XERAL	682	2,37

OCUPACIÓN	Mulleres	% Mulleres
DEPENDENTES DE COMERCIO, EN XERAL	2.310	7,56
PERSOAL DE LIMPEZA OU LIMPADOR , EN XERAL	1.893	6,19
EMPREGADOS ADMINISTRATIVOS, EN XERAL	1.820	5,96
CAMAREIROS DE PISO (HOSTALARÍA)	946	3,10
CAIXEIROS DE COMERCIO	862	2,82

4. PERFIL DAS PERSOAS DEMANDANTES E CONTRATADAS NA COMARCA EN 2012

Paro

Sexo: home

Idade: de 26 a 35 anos

Nivel formativo:
ata certificado de escolaridade

Antigüidade na demanda:
máis de 24 meses

Actividade económica de procedencia:
comercio ao retallo, salvo de vehículos
de motor e motocicletas

Ocupación máis demandada:
dependentes de comercio, en xeral

Contratos

Sexo: muller

Idade: de 26 a 35 anos

Nivel formativo:
titulación ensino obrigatorio

Tipoloxía: temporal

Actividade económica:
actividades relacionadas co emprego

Ocupación:
camareiros asalariados

Nota: O perfil está elaborado co resultado dos valores máximos obtidos dentro de cada variable.

galicia



FICHAS COMARCAIS DO MERCADO LABORAL GALEGO

TERRA DE MELIDE

Provincia: A Coruña

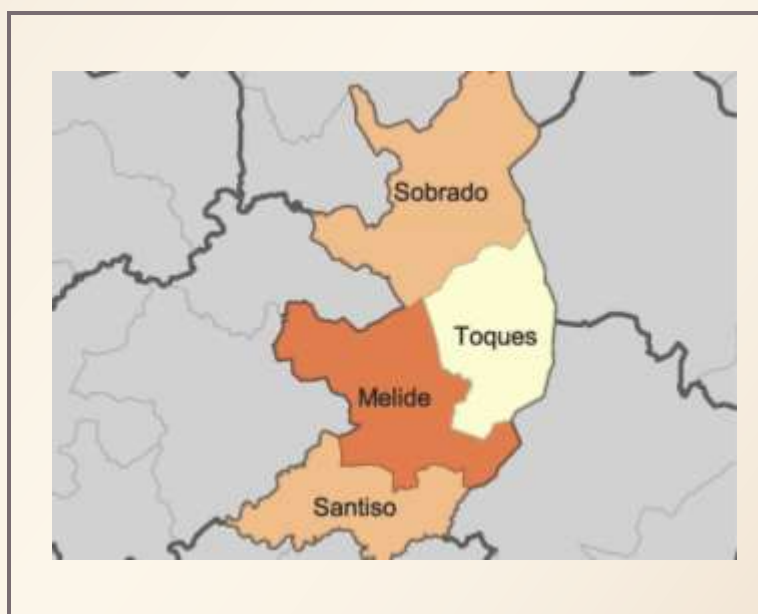

2013

CONTIDO

1. DATOS DE POBOACIÓN
2. CONTRATACIÓN
3. PARO REXISTRADO
4. PERFIL DAS PERSOAS DEMANDANTES E CONTRATADAS NA COMARCA EN 2012

XUNTA DE GALICIA

1. DATOS DE POBOACIÓN

HABITANTES DA COMARCA

Concellos	2012	2011	% Variación 2012/2011
Melide	7.502	7.824	-4,12
Santiso	1.838	1.883	-2,39
Sobrado	2.037	2.087	-2,40
Toques	1.302	1.343	-3,05
TERRA DE MELIDE	12.679	13.137	-3,49



INDICADORES DE POBOACIÓN

	Idade media			Índice de recambio de poboación activa	Índice de envellecemento
	Homes	Mulleres	Total		
Terra de Melide	47,8	50,6	49,2	144,4	225,6

POBOACIÓN ESTRANXEIRA E MOVEMENTOS MIGRATORIOS

	2012		2011				
	Poboación estranxeira	% de poboación estranxeira sobre o total da poboación	Emigración interna	Emigración externa	Inmigración interna	Inmigración externa	Saldo migratorio
Terra de Melide	241	1,90	264	63	265	127	65

DEFINICIÓNS

Idade media no 1 de xaneiro

Media aritmética das idades dos individuos que compoñen unha poboación.

Índice de recambio da poboación en idade activa

Relación entre a poboación entre 60 e 64 anos e a poboación entre 15 e 19 anos. Mide a capacidade dunha poboación para substituír os individuos que van xubilando.

Índice de envellecemento

Relación entre a poboación maior de 64 anos e a poboación menor de 20 anos.

Emigración

Para un ámbito xeográfico determinado é aquela migración que ten orixe nese ámbito e destino fóra deste ámbito. Fálase de emigración interna cando o destino é outro concello de Galicia e emigración externa cando o destino é outro concello do resto de España ou o estranxeiro.

Inmigración

Para un ámbito xeográfico determinado é aquela migración con destino neste ámbito e orixe fóra deste. Fálase de inmigración interna cando a orixe é outro concello de Galicia e inmigración externa cando a orixe é outro concello de España ou o estranxeiro.

Saldo migratorio

Para cada ámbito territorial, é a diferenza entre o número de inmigracións e o número de emigracións. Se é positivo indica que as entradas de poboación superan as saídas e se é negativo o contrario.

FONTE: Instituto Galego de Estatística. IGE.

2. CONTRATACIÓN¹

CONTRATOS NA COMARCA EN 2012

COMARCA	Homes	Mulleres	Total	Variación 2012/2011
Terra de Melide	745	723	1.468	11,04

EVOLUCIÓN ANUAL DA CONTRATACIÓN

Terra de Melide

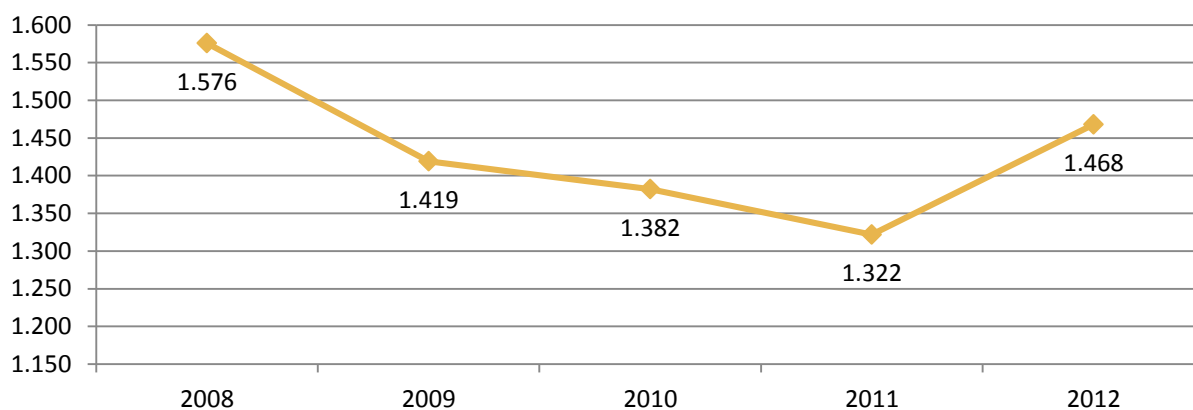

EVOLUCIÓN MENSUAL DA CONTRATACIÓN. 2012

Terra de Melide

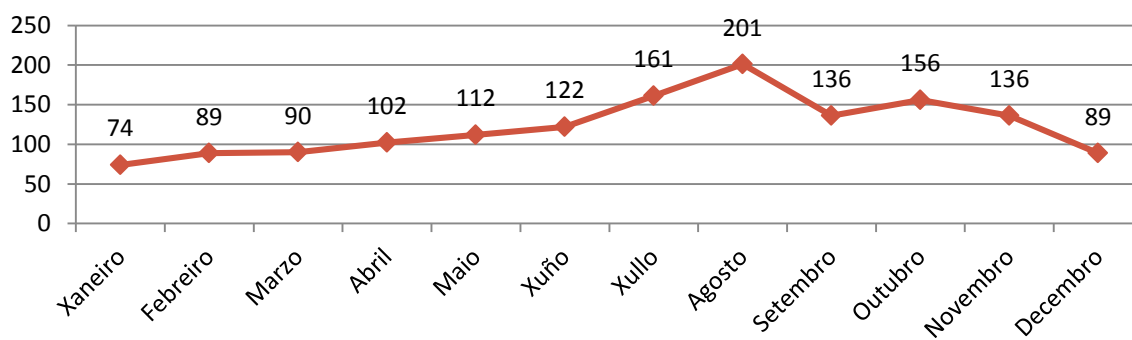

¹ A fonte estatística utilizada para a elaboración dos seguintes apartados é a do Servizo Público de Emprego de Galicia.

CONTRATACIÓN POR SEXO

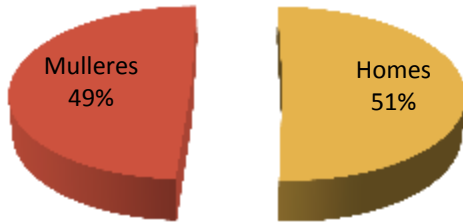

VARIACIACIÓN PORCENTUAL 2012-2011

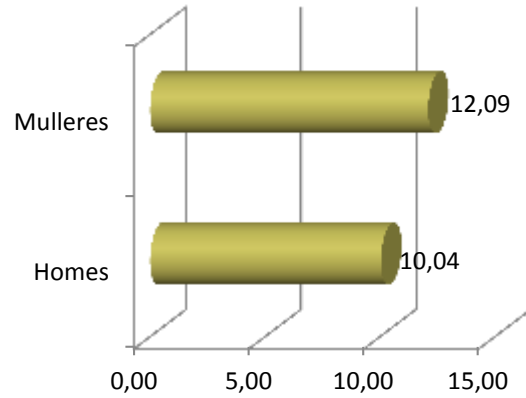

CONTRATACIÓN POR IDADE

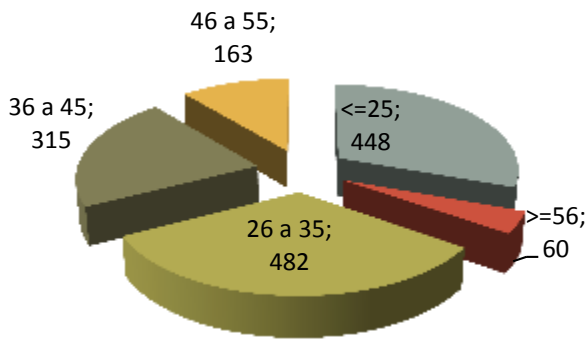

VARIACIACIÓN PORCENTUAL 2012-2011

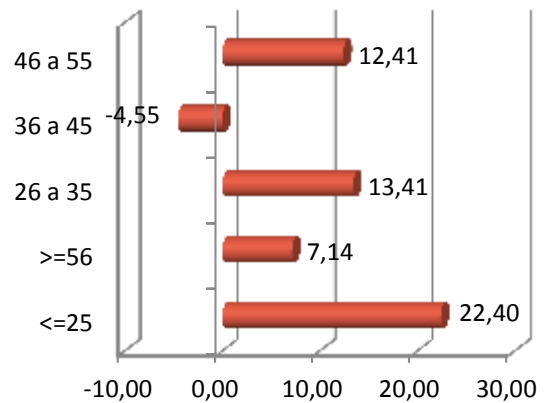

CONTRATACIÓN POR NIVEL FORMATIVO

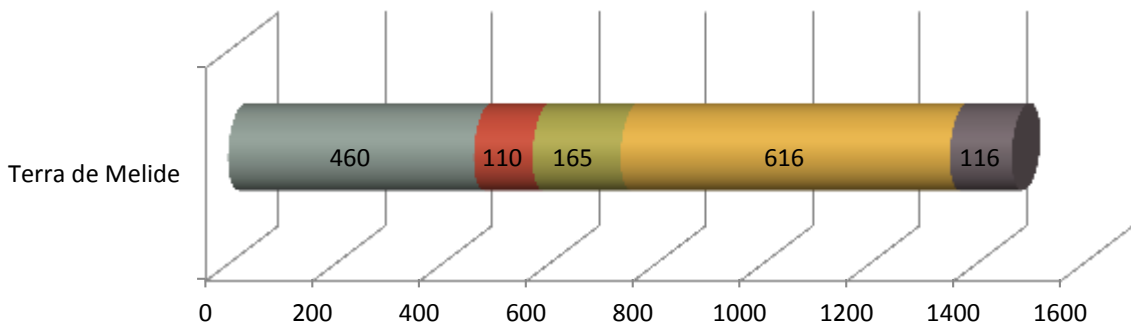

- Ata certificado de escolaridade ■ BUP / bacharelato superior / COU ■ Formación profesional
- Titulación ensino obrigatorio ■ Titulados universitarios

CONTRATACIÓN POR TIPOLOXÍA E PORCENTAXE

Tipo de contrato	Terra de Melide	Porcentaxe
Indefinido	112	7,63
Indefinido tempo parcial	67	4,56
Outros	56	3,81
Prácticas/Formación	54	3,68
Temporal	647	44,07
Temporal tempo parcial	532	36,24
Total xeral	1.468	100

PORCENTAXE DE CONTRATACIÓN INDEFINIDA E RESTANTE POR SEXO

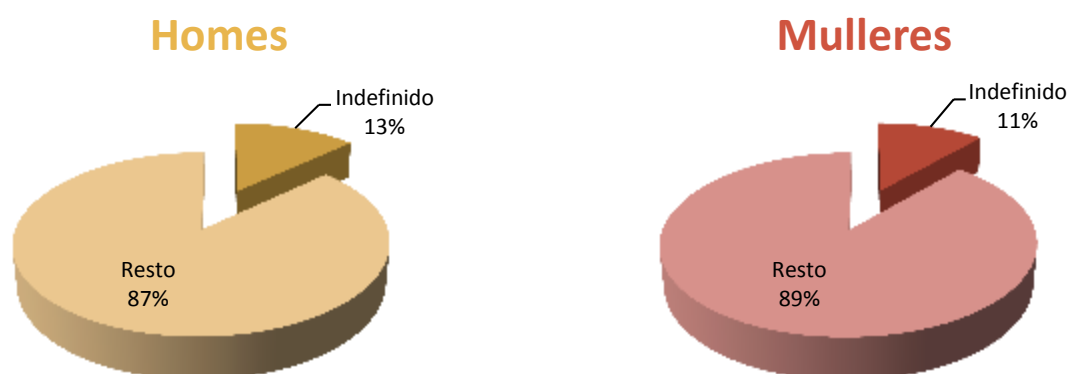

CONTRATACIÓN NOS GRANDES SECTORES DE ACTIVIDADE E SEXO

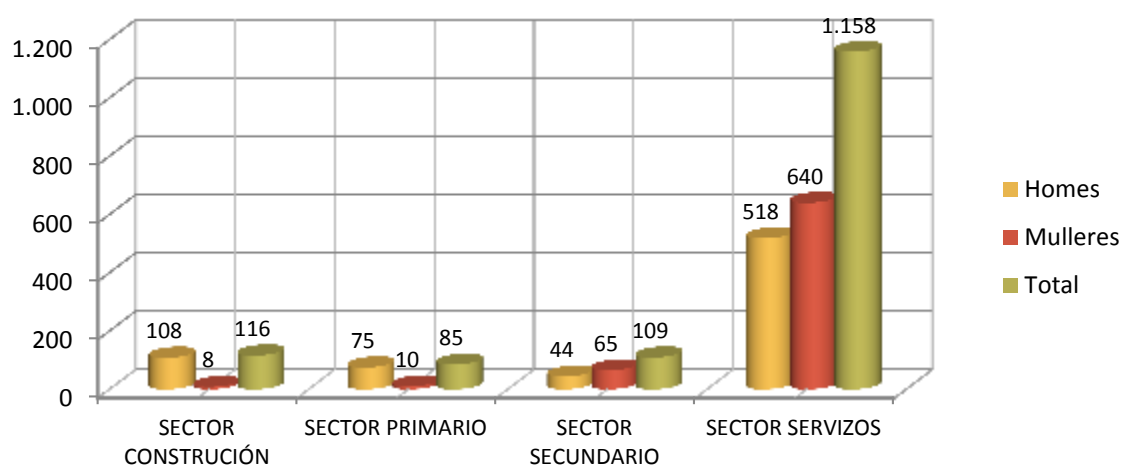

DEZ ACTIVIDADES ECONÓMICAS CON MAIOR PORCENTAXE DE CONTRATOS



OCUPACIÓNS CON MAIOR NÚMERO DE CONTRATOS E SEXO

OCUPACIÓN	Total	% Total
CAMAREIROS ASALARIADOS	313	21,32
VENDEDORES EN TENDAS E ALMACÉNS	102	6,95
COMPOSITORES, MÚSICOS E CANTANTES	58	3,95
CONDUTORES ASALARIADOS DE CAMIÓN	56	3,81
PERSONAL DE LIMPEZA DE OFICINAS, HOTEIS E OUTROS ESTABLECEMENTOS SIMILARES	43	2,93
ALBANEIS	41	2,79
MONITORES DE ACTIVIDADES RECREATIVAS E DE ENTRETENIMENTO	39	2,66
COSTUREIRO Á MAN, BORDADORES E AFÍNS	37	2,52
EMPREGADOS DE POMPAS FÚNEBRES E EMBALSAMADORES	35	2,38
CONDUTORES DE AUTOBUSES E TRANVÍAS	30	2,04

OCUPACIÓN	Homes	% Homes
CAMAREIROS ASALARIADOS	153	20,54
CONDUTORES ASALARIADOS DE CAMIÓN	56	7,52
COMPOSITORES, MÚSICOS E CANTANTES	41	5,50
ALBANEIS	38	5,10
VENDEDORES EN TENDAS E ALMACÉNS	34	4,56

OCUPACIÓN	Mulleres	% Mulleres
CAMAREIROS ASALARIADOS	160	22,13
VENDEDORES EN TENDAS E ALMACÉNS	68	9,41
PERSONAL DE LIMPEZA DE OFICINAS, HOTEIS E OUTROS ESTABLECEMENTOS SIMILARES	40	5,53
COSTUREIRO Á MAN, BORDADORES E AFÍNS	35	4,84
EMPREGADOS DE POMPAS FÚNEBRES E EMBALSAMADORES	35	4,84

3. PARO REXISTRADO²

PARO REXISTRADO NA COMARCA EN 2012

COMARCA	Homes	Mulleres	Total	Variación 2012/2011
Terra de Melide	584	559	1.143	13,96

EVOLUCIÓN ANUAL DO PARO REXISTRADO

Terra de Melide

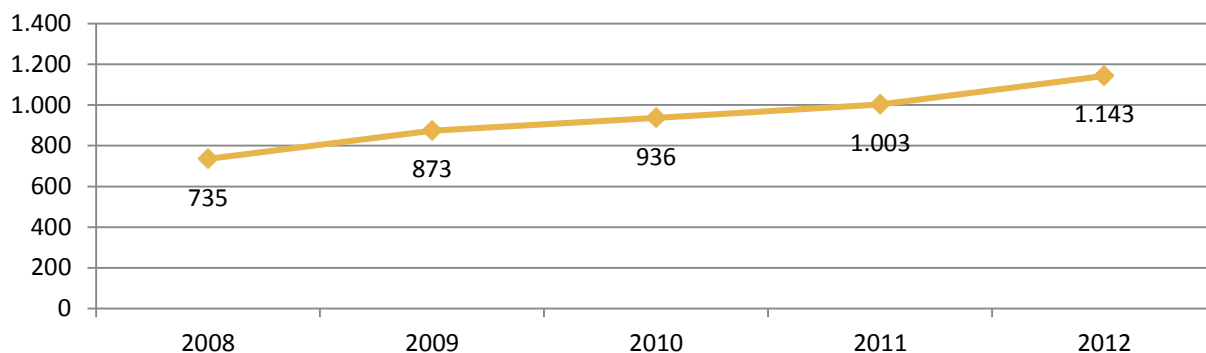

EVOLUCIÓN MENSUAL DO PARO REXISTRADO. 2012

Terra de Melide

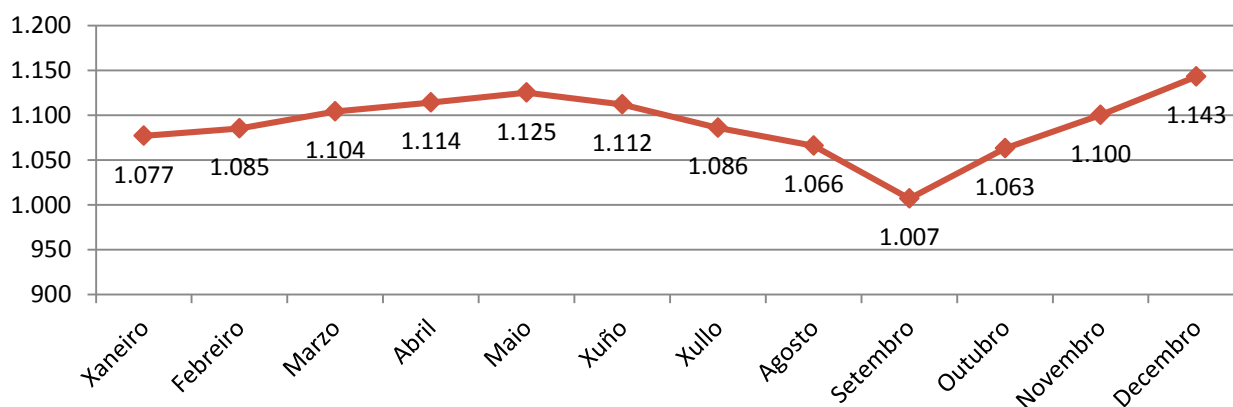

² A fonte estatística utilizada para a elaboración dos seguintes apartados é a do Servizo Público de Emprego de Galicia.

PARO REXISTRADO POR SEXO

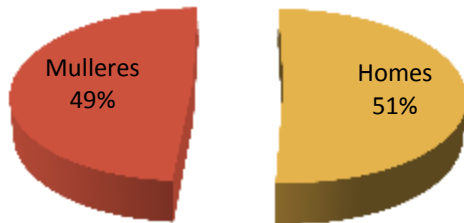

VARIACIÓN PORCENTUAL 2012-2011

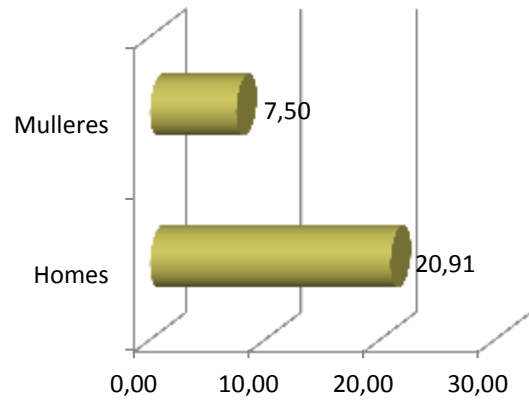

PARO REXISTRADO POR IDADE

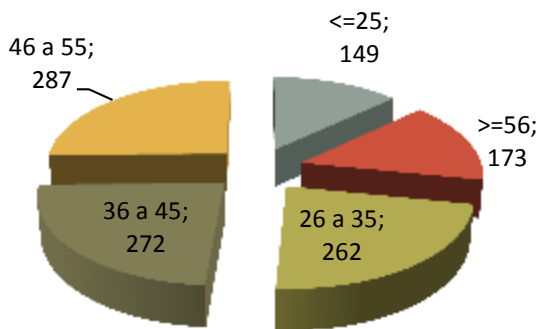

VARIACIÓN PORCENTUAL 2012-2011

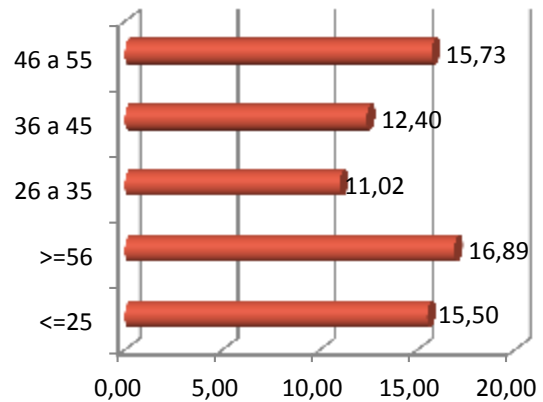

PARO REXISTRADO POR NIVEL FORMATIVO

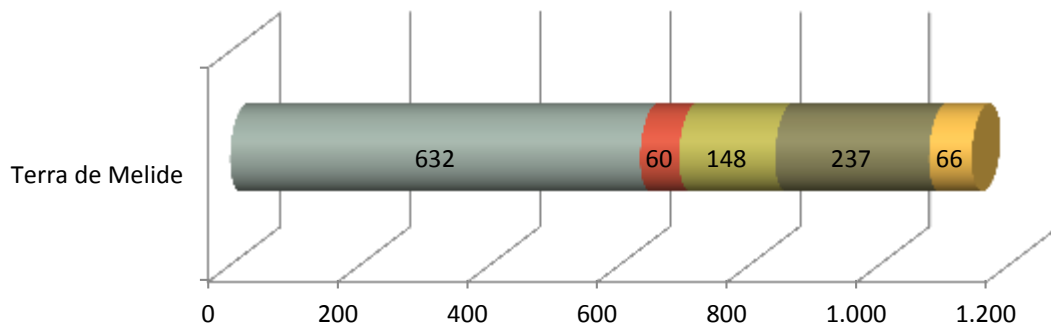

- Ata certificado de escolaridade
- BUP / bacharelato superior / COU
- Formación profesional
- Titulación ensino obrigatorio
- Titulados universitarios

ANTIGÜIDADE NA DEMANDA

	Terra de Melide	%
<= 1 mes	117	10,24
de 1 a 3 meses	171	14,96
de 3 a 6 meses	140	12,25
de 6 a 12 meses	207	18,11
de 12 a 24 meses	199	17,41
máis de 24 meses	309	27,03
Total	1.143	100

PARO REXISTRADO NOS GRANDES SECTORES DE ACTIVIDADE

Terra de Melide

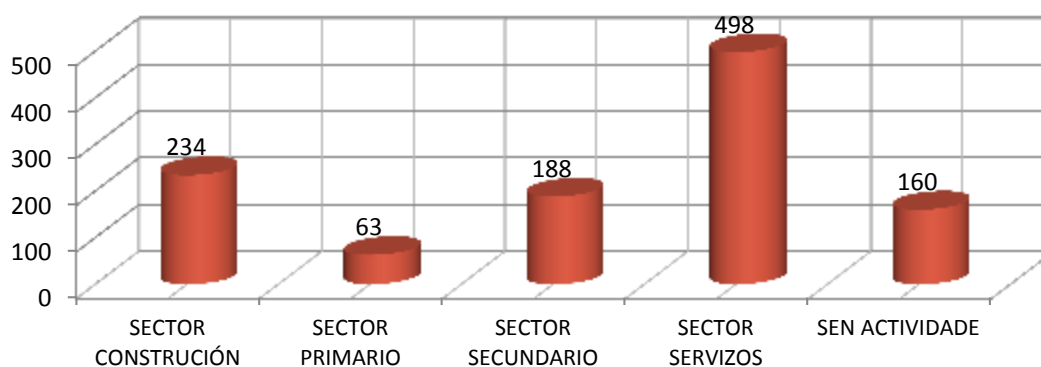

ACTIVIDADES ECONÓMICAS CON MAIOR PORCENTAXE DE PARO REXISTRADO

	ACTIVIDADE ECONÓMICA	TOTAL	%
00	Sen emprego anterior	160	14,00
43	Actividades de construción especializada	134	11,72
41	Construción de edificios	86	7,52
56	Servizos de comidas e bebidas	80	7,00
47	Comercio ao retalho, salvo de vehículos de motor e motocicletas	78	6,82
84	Administración pública e defensa; Seguridade Social obrigatoria	77	6,74
14	Confección de roupa de vestir	68	5,95
46	Comercio por xunto e intermediarios do comercio, salvo de vehículos de motor e motocicletas	50	4,37
02	Silvicultura e explotación forestal	35	3,06
49	Transporte terrestre e por tubaxe	30	2,62

OCUPACIÓNS MÁIS DEMANDADAS, TOTAL XERAL E SEXO

OCUPACIÓN	Total	% Total
DEPENDENTES DE COMERCIO, EN XERAL	258	6,28
PERSOAL DE LIMPEZA OU LIMPADOR , EN XERAL	198	4,82
PEÓNS DA INDUSTRIA MANUFACTUREIRA, EN XERAL	197	4,79
ALBANEIS	152	3,70
ASISTENTES DOMICILIARIOS	142	3,46
EMPREGADOS ADMINISTRATIVOS, EN XERAL	121	2,94
PEÓNS DE OBRAS PUBLICAS, EN XERAL	111	2,70
PEÓNS DA CONSTRUCCIÓN DE EDIFICIOS	109	2,65
CONDUTORES DE FURGONETA, ATA 3,5 T.	108	2,63
CONDUTORES DE CAMIÓN, EN XERAL	106	2,58

OCUPACIÓN	Homes	% Homes
ALBANEIS	149	7,14
PEÓNS DA INDUSTRIA MANUFACTUREIRA, EN XERAL	128	6,14
PEÓNS DA CONSTRUCCIÓN DE EDIFICIOS	109	5,23
CONDUTORES DE CAMIÓN, EN XERAL	101	4,84
CONDUTORES DE FURGONETA, ATA 3,5 T.	96	4,60

OCUPACIÓN	Mulleres	% Mulleres
DEPENDENTES DE COMERCIO, EN XERAL	227	11,22
PERSOAL DE LIMPEZA OU LIMPADOR , EN XERAL	186	9,19
ASISTENTES DOMICILIARIOS	140	6,92
EMPREGADOS ADMINISTRATIVOS, EN XERAL	106	5,24
CAIXEIROS DE COMERCIO	85	4,20

4. PERFIL DAS PERSOAS DEMANDANTES E CONTRATADAS NA COMARCA EN 2012

Paro

Sexo: home

Idade: de 46 a 55 anos

Nivel formativo:
ata certificado de escolaridade

Antigüidade na demanda:
máis de 24 meses

Actividade económica de procedencia:
sen emprego anterior

Ocupación máis demandada:
dependentes de comercio, en xeral

Contratos

Sexo: home

Idade: de 26 a 35 anos

Nivel formativo:
titulación ensino obrigatorio

Tipoloxía: temporal

Actividade económica:
servizos de comidas e bebidas

Ocupación:
camareiros asalariados

Nota: O perfil está elaborado co resultado dos valores máximos obtidos dentro de cada variable.

galicia

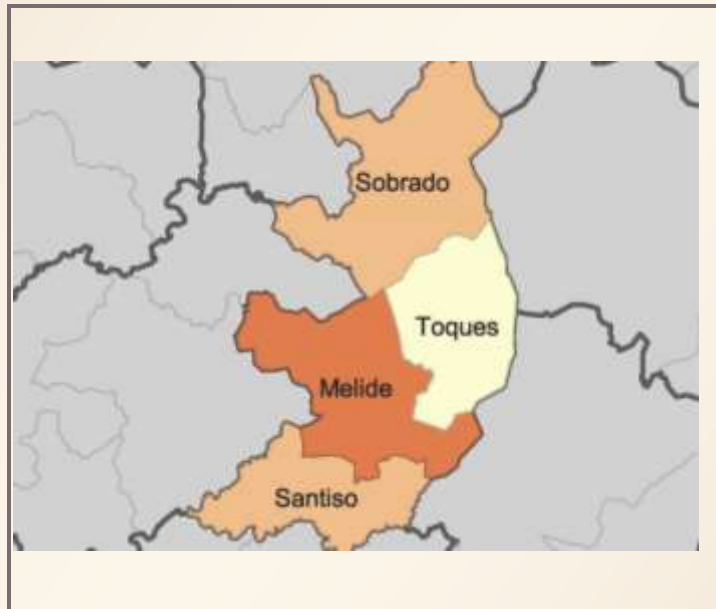

FICHAS COMARCAIS DO MERCADO LABORAL GALEGO

TERRA DE SONEIRA

Provincia: A Coruña



2013

CONTIDO

1. DATOS DE POBOACIÓN
2. CONTRATACIÓN
3. PARO REXISTRADO
4. PERFIL DAS PERSOAS DEMANDANTES E CONTRATADAS NA COMARCA EN 2012

XUNTA DE GALICIA

1. DATOS DE POBOACIÓN

HABITANTES DA COMARCA

Concellos	2012	2011	% Variación 2012/2011
Camariñas	6.082	6.168	-1,39
Vimianzo	7.977	8.039	-0,77
Zas	5.109	5.219	-2,11
TERRA DE SONEIRA	19.168	19.426	-1,33



INDICADORES DE POBOACIÓN

	Idade media			Índice de recambio de poboación activa	Índice de envellecemento
	Homes	Mulleres	Total		
Terra de Soneira	46,4	50,3	48,4	162,2	211,7

POBOACIÓN ESTRANXEIRA E MOVEMENTOS MIGRATORIOS

	2012		2011				
	Poboación estranxeira	% de poboación estranxeira sobre o total da poboación	Emigración interna	Emigración externa	Inmigración interna	Inmigración externa	Saldo migratorio
Terra de Soneira	351	1,83	403	207	431	168	-11

DEFINICIÓNS

Idade media no 1 de xaneiro

Media aritmética das idades dos individuos que compoñen unha poboación.

Índice de recambio da poboación en idade activa

Relación entre a poboación entre 60 e 64 anos e a poboación entre 15 e 19 anos. Mide a capacidade dunha poboación para substituír os individuos que van xubilando.

Índice de envellecemento

Relación entre a poboación maior de 64 anos e a poboación menor de 20 anos.

Emigración

Para un ámbito xeográfico determinado é aquela migración que ten orixe nese ámbito e destino fóra deste ámbito. Fálase de emigración interna cando o destino é outro concello de Galicia e emigración externa cando o destino é outro concello do resto de España ou o estranxeiro.

Inmigración

Para un ámbito xeográfico determinado é aquela migración con destino neste ámbito e orixe fóra deste. Fálase de inmigración interna cando a orixe é outro concello de Galicia e inmigración externa cando a orixe é outro concello de España ou o estranxeiro.

Saldo migratorio

Para cada ámbito territorial, é a diferenza entre o número de inmigracións e o número de emigracións. Se é positivo indica que as entradas de poboación superan as saídas e se é negativo o contrario.

FONTE: Instituto Galego de Estatística. IGE.

2. CONTRATACIÓN¹

CONTRATOS NA COMARCA EN 2012

COMARCA	Homes	Mulleres	Total	Variación 2012/2011
Terra de Soneira	1.335	1.371	2.706	-9,07

EVOLUCIÓN ANUAL DA CONTRATACIÓN

Terra de Soneira

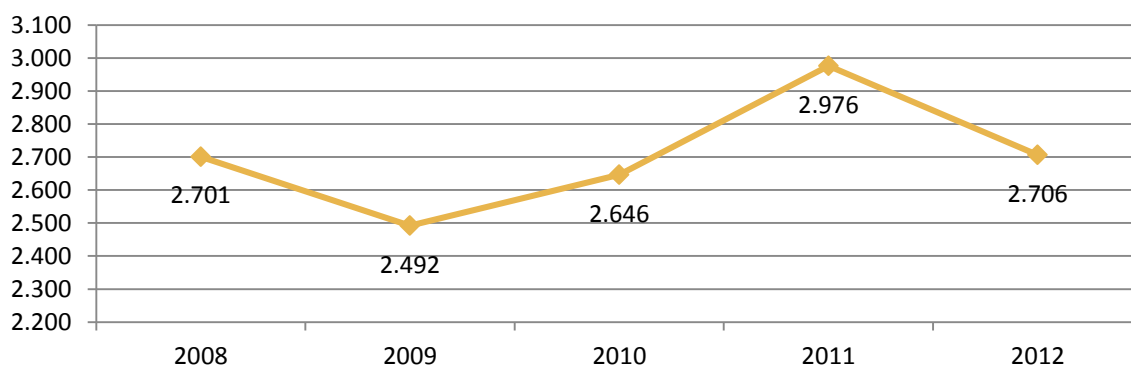

EVOLUCIÓN MENSUAL DA CONTRATACIÓN. 2012

Terra de Soneira

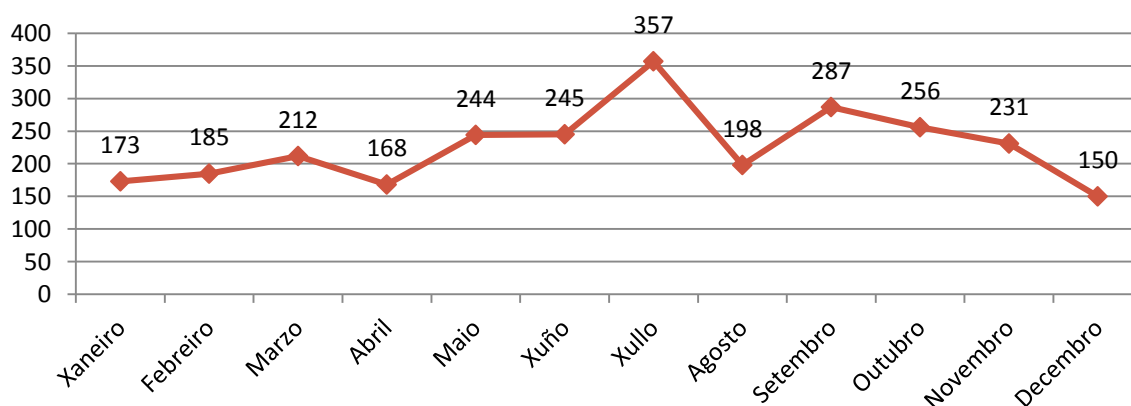

¹ A fonte estatística utilizada para a elaboración dos seguintes apartados é a do Servizo Público de Emprego de Galicia.

CONTRATACIÓN POR SEXO

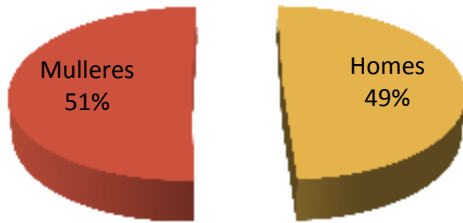

VARIACIACIÓN PORCENTUAL 2012-2011

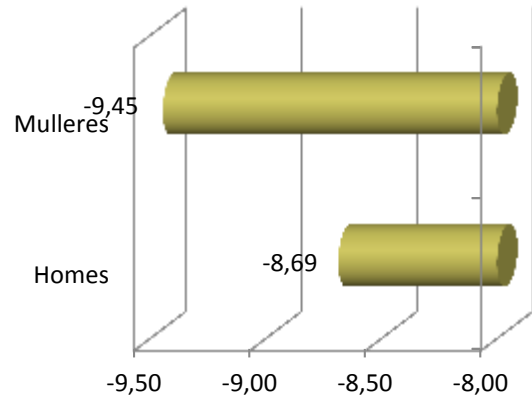

CONTRATACIÓN POR IDADE

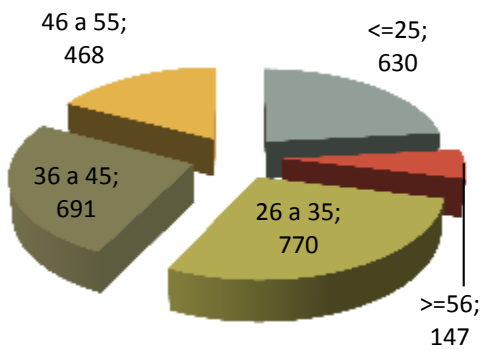

VARIACIACIÓN PORCENTUAL 2012-2011

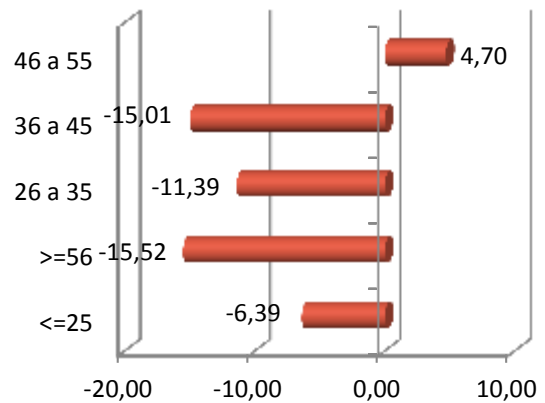

CONTRATACIÓN POR NIVEL FORMATIVO

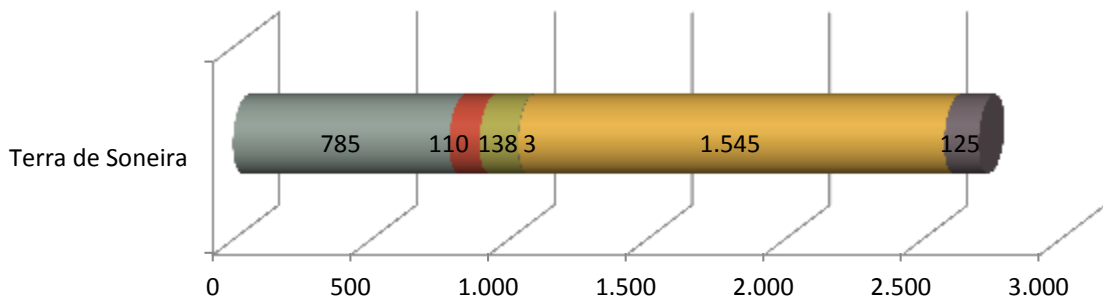

- Ata certificado de escolaridade ■ BUP / bacharelato superior / COU ■ Formación profesional
- Outras titulacións ■ Titulación ensino obrigatorio ■ Titulados universitarios

CONTRATACIÓN POR TIPOLOXÍA E PORCENTAXE

Tipo de contrato	Terra de Soneira	Porcentaxe
Indefinido	187	6,91
Indefinido tempo parcial	27	1,00
Outros	48	1,77
Prácticas/Formación	98	3,62
Temporal	1.592	58,83
Temporal tempo parcial	754	27,86
Total xeral	2.706	100

PORCENTAXE DE CONTRATACIÓN INDEFINIDA E RESTANTE POR SEXO

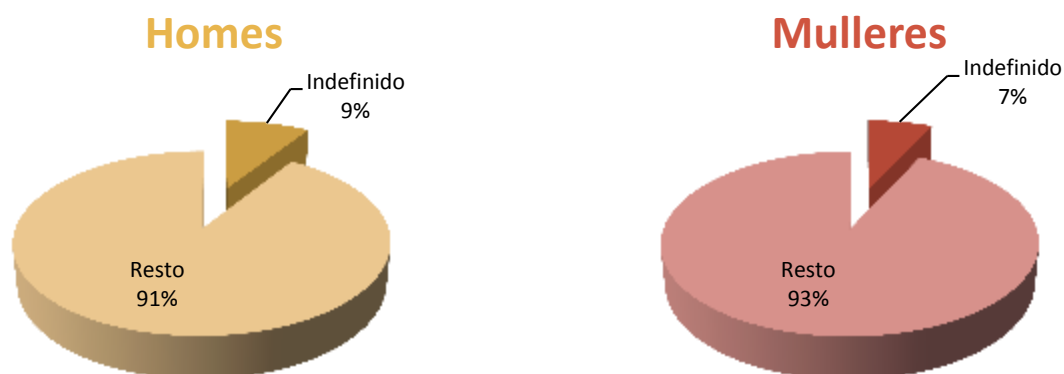

CONTRATACIÓN NOS GRANDES SECTORES DE ACTIVIDADE E SEXO

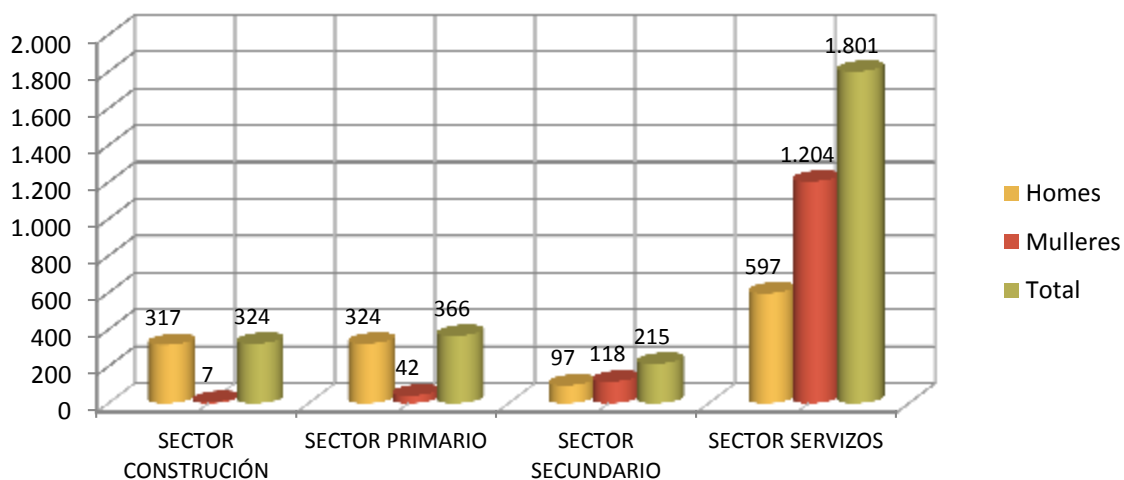

DEZ ACTIVIDADES ECONÓMICAS CON MAIOR PORCENTAXE DE CONTRATOS



OCUPACIÓNS CON MAIOR NÚMERO DE CONTRATOS E SEXO

OCUPACIÓN	Total	% Total
CAMAREIROS ASALARIADOS	294	10,86
PESCADORES DE ALTURA	170	6,28
TRABALLADORES DAS INDUSTRIAS DO PEIXE	169	6,25
TRABALLADORES DOS COIDADOS PERSOAIS A DOMICILIO	164	6,06
ENFERMEIROS NON ESPECIALIZADOS	121	4,47
ALBANEIS	115	4,25
VENDEDORES EN TENDAS E ALMACÉNS	97	3,58
PEÓNS DAS INDUSTRIAS MANUFACTUREIRAS	79	2,92
COCIÑEIROS ASALARIADOS	75	2,77
PERSONAL DE LIMPEZA DE OFICINAS, HOTEIS E OUTROS ESTABLECEMENTOS SIMILARES	72	2,66

OCUPACIÓN	Homes	% Homes
CAMAREIROS ASALARIADOS	177	13,26
PESCADORES DE ALTURA	158	11,84
ALBANEIS	115	8,61
CARPINTEIROS (AGÁS EBANISTAS)	56	4,19
COMPOSITORES, MÚSICOS E CANTANTES	53	3,97

OCUPACIÓN	Mulleres	% Mulleres
TRABALLADORES DAS INDUSTRIAS DO PEIXE	165	12,04
TRABALLADORES DOS COIDADOS PERSOAIS A DOMICILIO	164	11,96
ENFERMEIROS NON ESPECIALIZADOS	121	8,83
CAMAREIROS ASALARIADOS	117	8,53
VENDEDORES EN TENDAS E ALMACÉNS	85	6,20

3. PARO REXISTRADO²

PARO REXISTRADO NA COMARCA EN 2012

COMARCA	Homes	Mulleres	Total	Variación 2012/2011
Terra de Soneira	988	889	1.877	6,95

EVOLUCIÓN ANUAL DO PARO REXISTRADO

Terra de Soneira

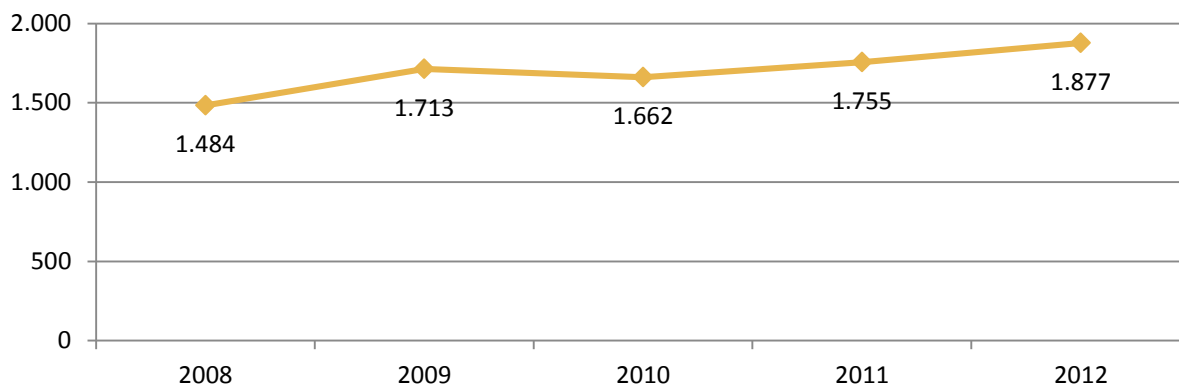

EVOLUCIÓN MENSUAL DO PARO REXISTRADO. 2012

Terra de Soneira

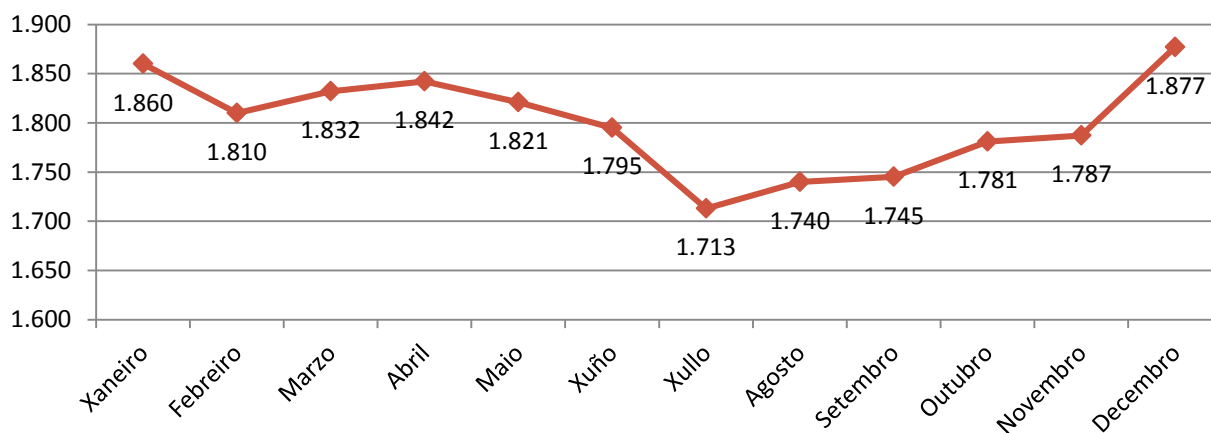

² A fonte estatística utilizada para a elaboración dos seguintes apartados é a do Servizo Público de Emprego de Galicia.

PARO REXISTRADO POR SEXO

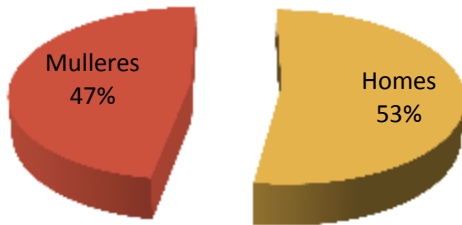

VARIACIÓN PORCENTUAL 2012-2011

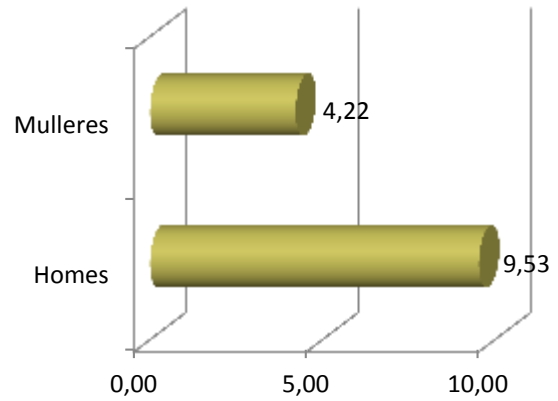

PARO REXISTRADO POR IDADE

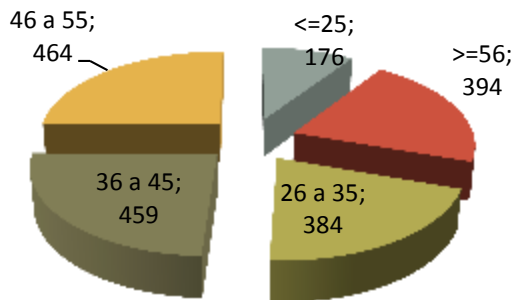

VARIACIÓN PORCENTUAL 2012-2011

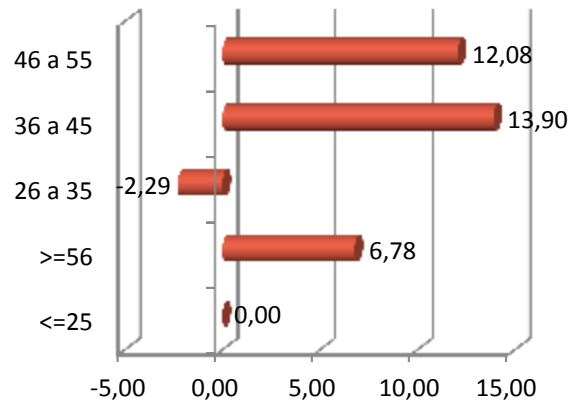

PARO REXISTRADO POR NIVEL FORMATIVO

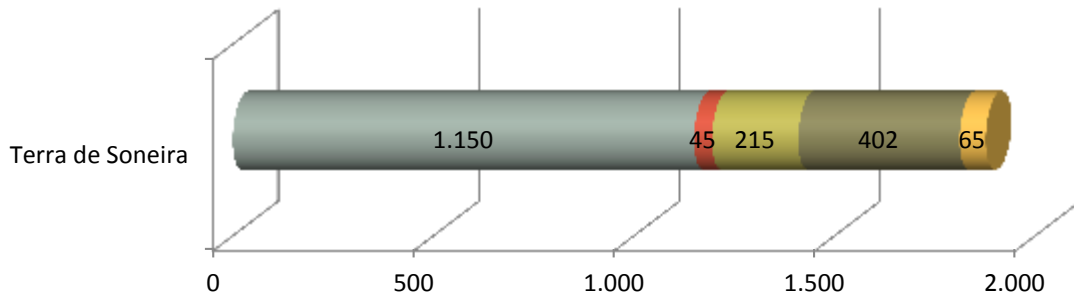

- Ata certificado de escolaridade
- BUP / bacharelato superior / COU
- Formación profesional
- Titulación ensino obrigatorio
- Titulados universitarios

ANTIGÜIDADE NA DEMANDA

	Terra de Soneira	%
<= 1 mes	190	10,12
de 1 a 3 meses	292	15,56
de 3 a 6 meses	249	13,27
de 6 a 12 meses	283	15,08
de 12 a 24 meses	336	17,90
máis de 24 meses	527	28,08
Total	1.877	100

PARO REXISTRADO NOS GRANDES SECTORES DE ACTIVIDADE

Terra de Soneira

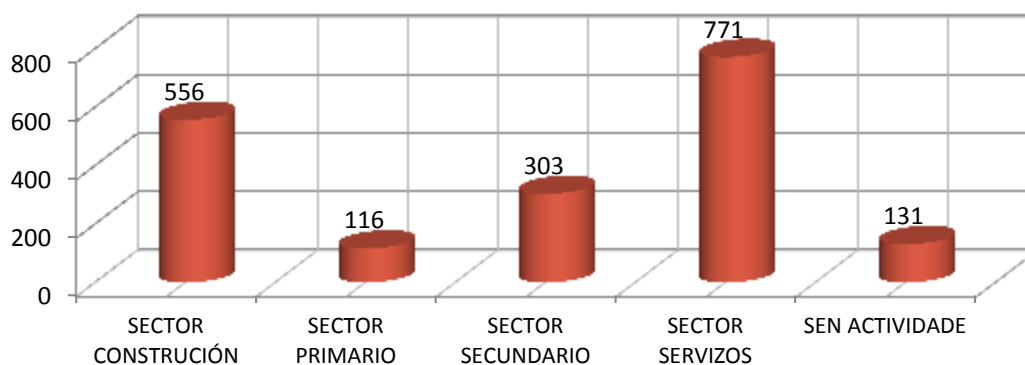

ACTIVIDADES ECONÓMICAS CON MAIOR PORCENTAXE DE PARO REXISTRADO

	ACTIVIDADE ECONÓMICA	TOTAL	%
41	Construción de edificios	284	15,13
43	Actividades de construción especializada	254	13,53
84	Administración pública e defensa; Seguridade Social obrigatoria	151	8,04
00	Sen emprego anterior	131	6,98
14	Confección de roupa de vestir	118	6,29
47	Comercio ao retalho, salvo de vehículos de motor e motocicletas	108	5,75
56	Servizos de comidas e bebidas	106	5,65
46	Comercio por xunto e intermediarios do comercio, salvo de vehículos de motor e motocicletas	72	3,84
03	Pesca e acuicultura	55	2,93
02	Silvicultura e explotación forestal	44	2,34

OCUPACIÓNS MÁIS DEMANDADAS, TOTAL XERAL E SEXO

OCUPACIÓN	Total	% Total
PERSOAL DE LIMPEZA OU LIMPADOR , EN XERAL	509	7,25
PEÓNS DE OBRAS PUBLICAS, EN XERAL	422	6,01
MOZOS DE RECOLLIDA DE LIXOS-VERTEDOIRO	355	5,06
ALBANEIS	325	4,63
PEÓNS FORESTAIS	317	4,52
PEÓNS DA CONSTRUCCIÓN DE EDIFICIOS	260	3,70
DEPENDENTES DE COMERCIO, EN XERAL	245	3,49
ASISTENTES DOMICILIARIOS	153	2,18
CONDUTORES DE FURGONETA, ATA 3,5 T.	148	2,11
ENCOFRADORES	148	2,11

OCUPACIÓN	Homes	% Homes
ALBANEIS	316	9,05
PEÓNS DE OBRAS PUBLICAS, EN XERAL	282	8,08
PEÓNS DA CONSTRUCCIÓN DE EDIFICIOS	254	7,28
PEÓNS FORESTAIS	183	5,24
MOZOS DE RECOLLIDA DE LIXOS-VERTEDOIRO	162	4,64

OCUPACIÓN	Mulleres	% Mulleres
PERSOAL DE LIMPEZA OU LIMPADOR , EN XERAL	447	12,67
DEPENDENTES DE COMERCIO, EN XERAL	238	6,74
MOZOS DE RECOLLIDA DE LIXOS-VERTEDOIRO	193	5,47
ASISTENTES DOMICILIARIOS	153	4,34
PEÓNS DE OBRAS PUBLICAS, EN XERAL	140	3,97

4. PERFIL DAS PERSOAS DEMANDANTES E CONTRATADAS NA COMARCA EN 2012

Paro

Sexo: home

Idade: de 46 a 55 anos

Nivel formativo:
ata certificado de escolaridade

Antigüidade na demanda:
máis de 24 meses

Actividade económica de procedencia:
construción de edificios

Ocupación máis demandada:
persoal de limpeza ou limpador, en xeral

Contratos

Sexo: muller

Idade: de 36 a 45 anos

Nivel formativo:
titulación ensino obrigatorio

Tipoloxía: temporal

Actividade económica:
servizos de comidas e bebidas

Ocupación:
camareiros asalariados

Nota: O perfil está elaborado co resultado dos valores máximos obtidos dentro de cada variable.

galicia



XUNTA
DE GALICIA

FICHAS COMARCAIS DO MERCADO LABORAL GALEGO

XALLAS

Provincia: A Coruña



2013

CONTIDO

1. DATOS DE POBOACIÓN
2. CONTRATACIÓN
3. PARO REXISTRADO
4. PERFIL DAS PERSOAS DEMANDANTES E CONTRATADAS NA COMARCA EN 2012

XUNTA DE GALICIA

1. DATOS DE POBOACIÓN

HABITANTES DA COMARCA

Concellos	2012	2011	% Variación 2012/2011
Mazaricos	4.533	4.720	-3,96
Santa Comba	10.101	10.241	-1,37
XALLAS	14.634	14.961	-2,19



INDICADORES DE POBOACIÓN

	Idade media			Índice de recambio de poboación activa	Índice de envellecemento
	Homes	Mulleres	Total		
Xallas	46,8	50,4	48,6	187,8	216,8

POBOACIÓN ESTRANXEIRA E MOVEMENTOS MIGRATORIOS

	2012		2011				
	Poboación estranxeira	% de poboación estranxeira sobre o total da poboación	Emigración interna	Emigración externa	Inmigración interna	Inmigración externa	Saldo migratorio
Xallas	199	1,36	259	130	209	104	-76

DEFINICIÓNS

Idade media no 1 de xaneiro

Media aritmética das idades dos individuos que compoñen unha poboación.

Índice de recambio da poboación en idade activa

Relación entre a poboación entre 60 e 64 anos e a poboación entre 15 e 19 anos. Mide a capacidade dunha poboación para substituír os individuos que van xubilando.

Índice de envellecemento

Relación entre a poboación maior de 64 anos e a poboación menor de 20 anos.

Emigración

Para un ámbito xeográfico determinado é aquela migración que ten orixe nese ámbito e destino fóra deste ámbito. Fálase de emigración interna cando o destino é outro concello de Galicia e emigración externa cando o destino é outro concello do resto de España ou o estranxeiro.

Inmigración

Para un ámbito xeográfico determinado é aquela migración con destino neste ámbito e orixe fóra deste. Fálase de inmigración interna cando a orixe é outro concello de Galicia e inmigración externa cando a orixe é outro concello de España ou o estranxeiro.

Saldo migratorio

Para cada ámbito territorial, é a diferenza entre o número de inmigracións e o número de emigracións. Se é positivo indica que as entradas de poboación superan as saídas e se é negativo o contrario.

FONTE: Instituto Galego de Estatística. IGE.

2. CONTRATACIÓN¹

CONTRATOS NA COMARCA EN 2012

COMARCA	Homes	Mulleres	Total	Variación 2012/2011
Xallas	1.433	891	2.324	35,43

EVOLUCIÓN ANUAL DA CONTRATACIÓN

Xallas

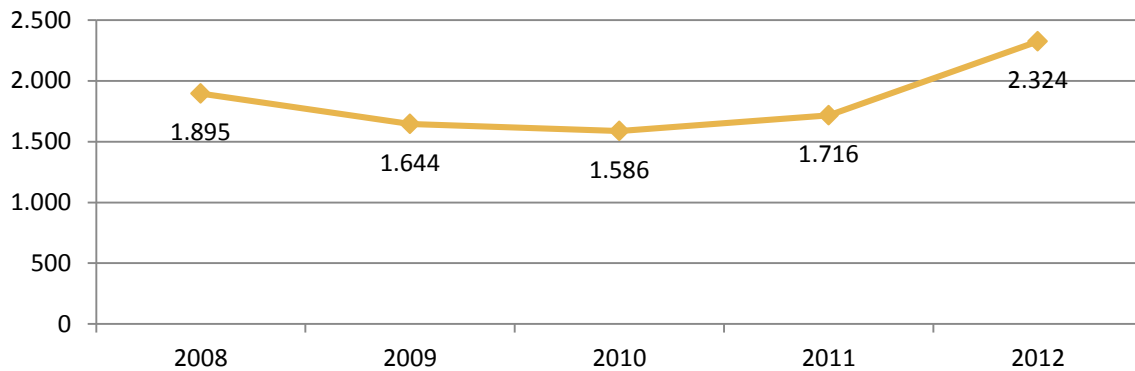

EVOLUCIÓN MENSUAL DA CONTRATACIÓN. 2012

Xallas

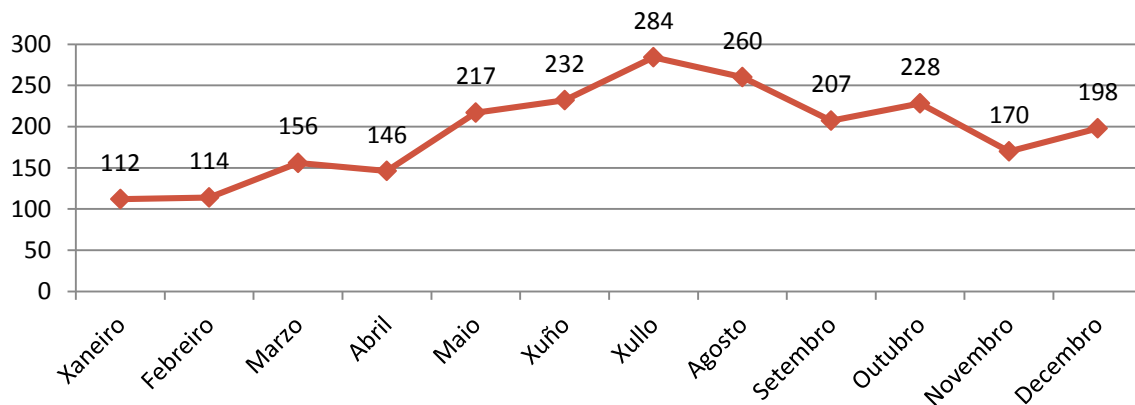

¹ A fonte estatística utilizada para a elaboración dos seguintes apartados é a do Servizo Público de Emprego de Galicia.

CONTRATACIÓN POR SEXO

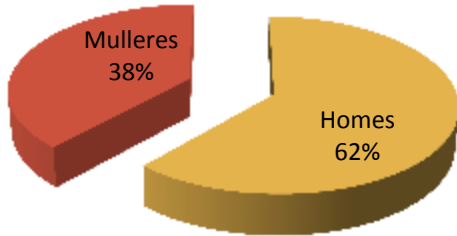

VARIACIÓN PORCENTUAL 2012-2011

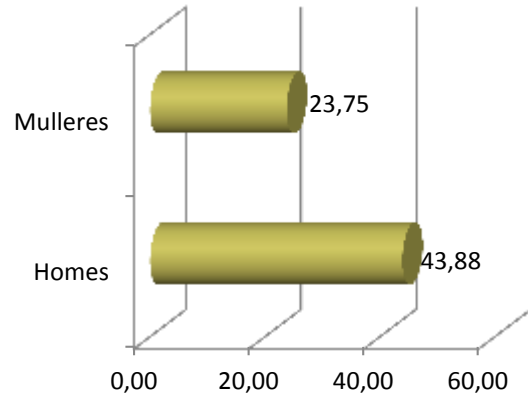

CONTRATACIÓN POR IDADE

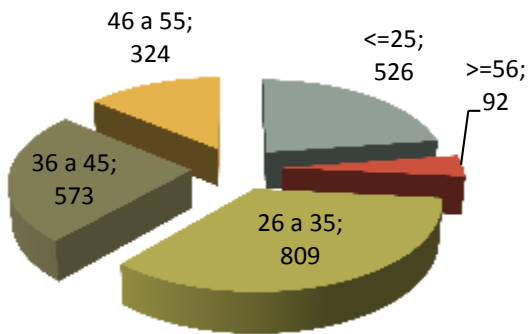

VARIACIÓN PORCENTUAL 2012-2011

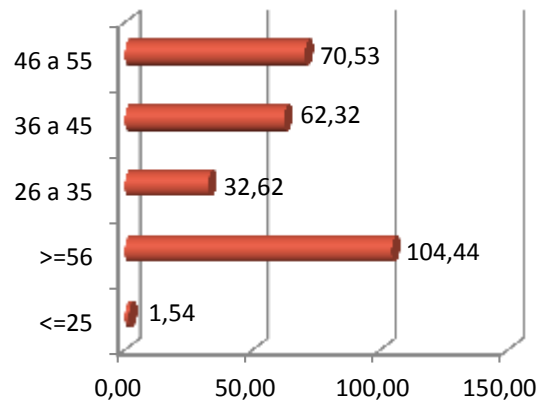

CONTRATACIÓN POR NIVEL FORMATIVO

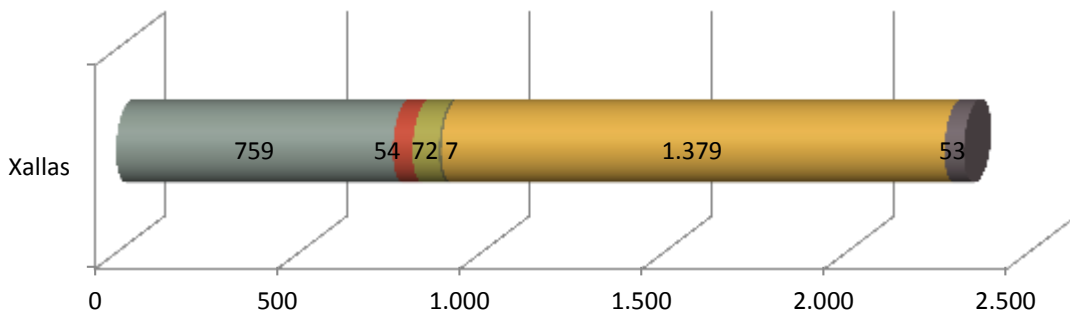

- Ata certificado de escolaridade
- BUP / bacharelato superior / COU
- Formación profesional
- Outras titulacións
- Titulación ensino obrigatorio
- Titulados universitarios

CONTRATACIÓN POR TIPOLOXÍA E PORCENTAXE

Tipo de contrato	Xallas	Porcentaxe
Indefinido	98	4,22
Indefinido tempo parcial	129	5,55
Outros	27	1,16
Prácticas/Formación	99	4,26
Temporal	1.182	50,86
Temporal tempo parcial	789	33,95
Total xeral	2.324	100

PORCENTAXE DE CONTRATACIÓN INDEFINIDA E RESTANTE POR SEXO

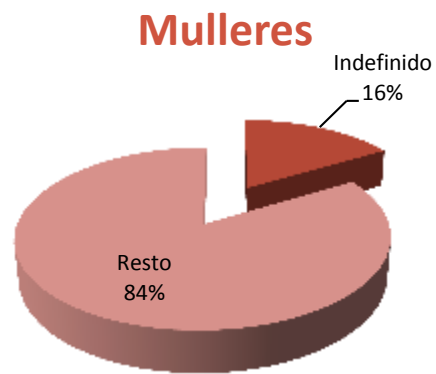
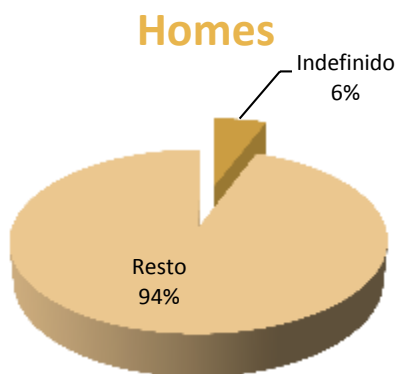

CONTRATACIÓN NOS GRANDES SECTORES DE ACTIVIDADE E SEXO

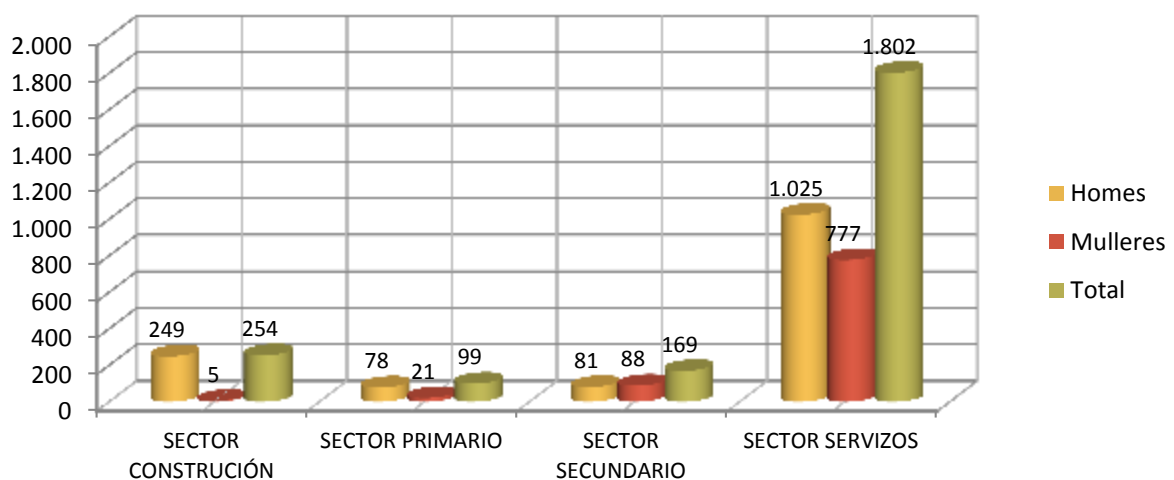

DEZ ACTIVIDADES ECONÓMICAS CON MAIOR PORCENTAXE DE CONTRATOS

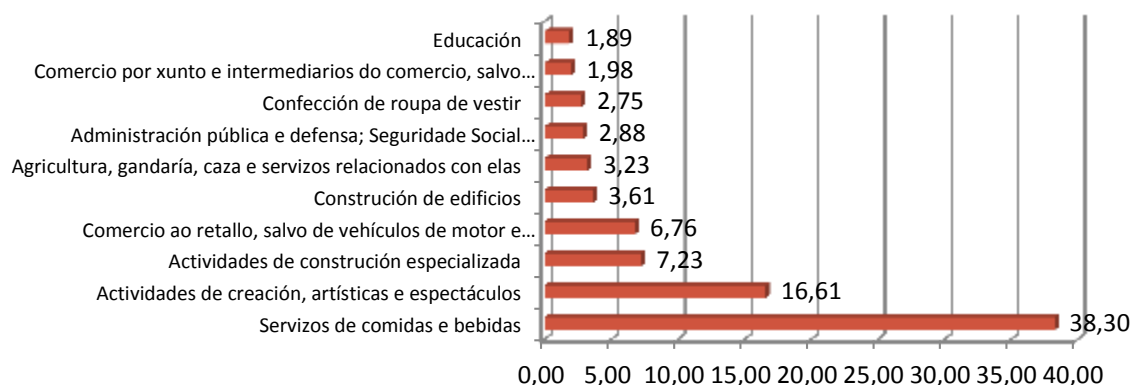

OCUPACIÓNS CON MAIOR NÚMERO DE CONTRATOS E SEXO

OCUPACIÓN	Total	% Total
CAMAREIROS ASALARIADOS	651	28,01
COMPOSITORES, MÚSICOS E CANTANTES	308	13,25
AXUDANTES DE COCIÑA	158	6,80
ALBANEIS	142	6,11
VENDEDORES EN TENDAS E ALMACÉNS	124	5,34
CONDUTORES ASALARIADOS DE CAMIÓNS	92	3,96
OPERADORES DE MÁQUINAS DE COSER E BORDAR	61	2,62
PEÓNS DE OBRAS PÚBLICAS	55	2,37
OPERADORES DE MAQUINARIA AGRÍCOLA MÓBIL	53	2,28
COCIÑEIROS ASALARIADOS	50	2,15

OCUPACIÓN	Homes	% Homes
CAMAREIROS ASALARIADOS	368	25,68
COMPOSITORES, MÚSICOS E CANTANTES	304	21,21
ALBANEIS	140	9,77
CONDUTORES ASALARIADOS DE CAMIÓNS	89	6,21
OPERADORES DE MAQUINARIA AGRÍCOLA MÓBIL	53	3,70

OCUPACIÓN	Mulleres	% Mulleres
CAMAREIROS ASALARIADOS	283	31,76
AXUDANTES DE COCIÑA	136	15,26
VENDEDORES EN TENDAS E ALMACÉNS	113	12,68
OPERADORES DE MÁQUINAS DE COSER E BORDAR	61	6,85
COCIÑEIROS ASALARIADOS	45	5,05

3. PARO REXISTRADO²

PARO REXISTRADO NA COMARCA EN 2012

COMARCA	Homes	Mulleres	Total	Variación 2012/2011
Xallas	724	585	1.309	4,97

EVOLUCIÓN ANUAL DO PARO REXISTRADO

Xallas

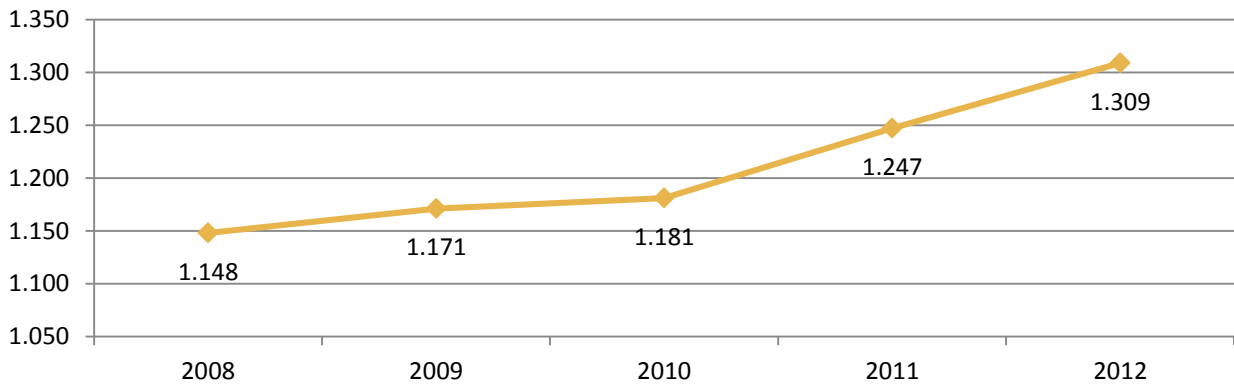

EVOLUCIÓN MENSUAL DO PARO REXISTRADO. 2012

Xallas

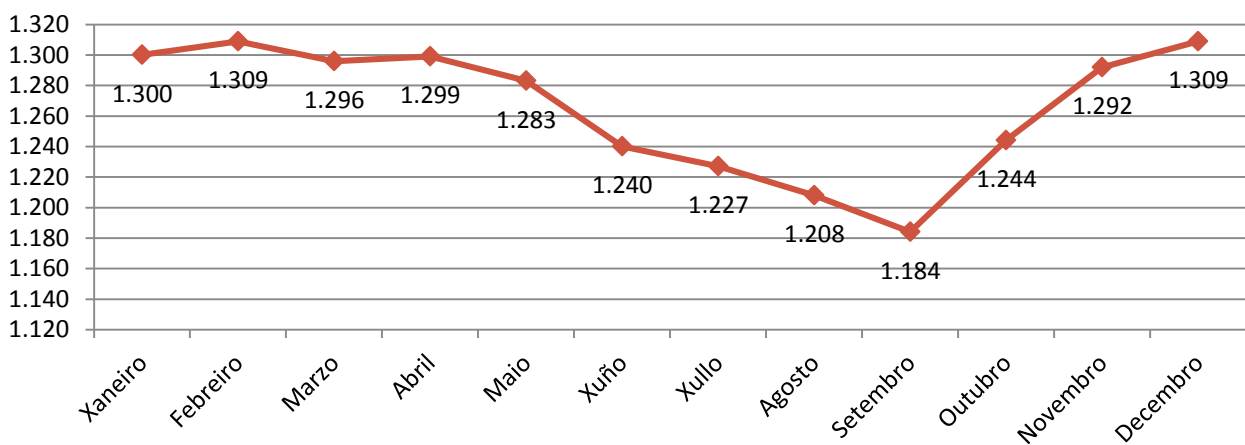

² A fonte estatística utilizada para a elaboración dos seguintes apartados é a do Servizo Público de Emprego de Galicia.

PARO REXISTRADO POR SEXO

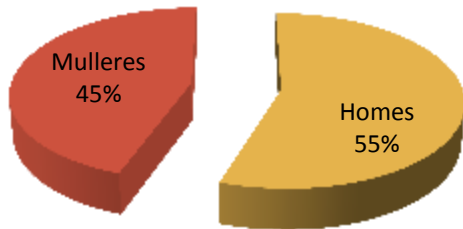

VARIACIÓN PORCENTUAL 2012-2011

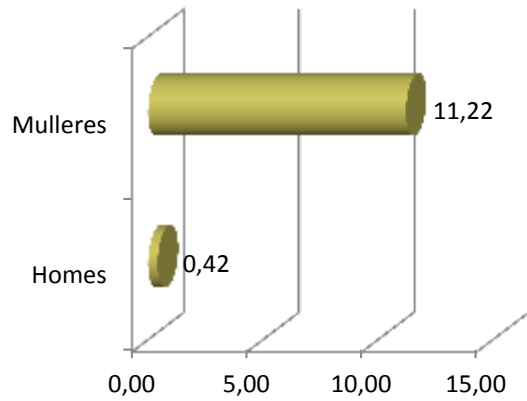

PARO REXISTRADO POR IDADE

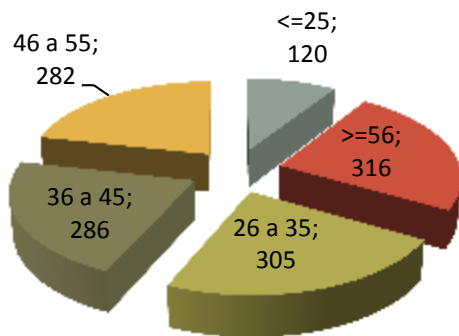

VARIACIÓN PORCENTUAL 2012-2011

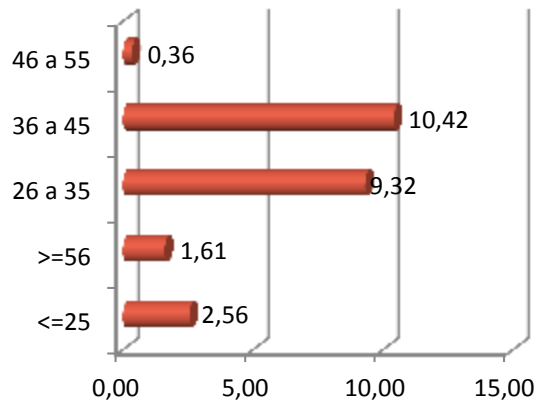

PARO REXISTRADO POR NIVEL FORMATIVO

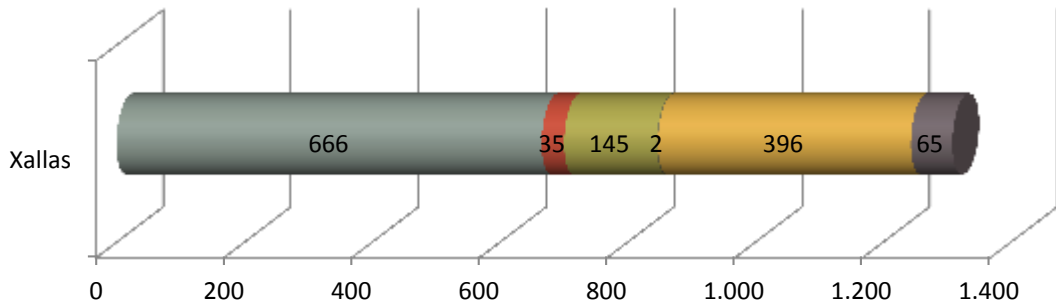

- Ata certificado de escolaridade
- BUP / bacharelato superior / COU
- Formación profesional
- Outras titulacións
- Titulación ensino obrigatorio
- Titulados universitarios

ANTIGÜIDADE NA DEMANDA

	Xallas	%
<= 1 mes	119	9,09
de 1 a 3 meses	198	15,13
de 3 a 6 meses	158	12,07
de 6 a 12 meses	173	13,22
de 12 a 24 meses	234	17,88
máis de 24 meses	427	32,62
Total	1.309	100

PARO REXISTRADO NOS GRANDES SECTORES DE ACTIVIDADE

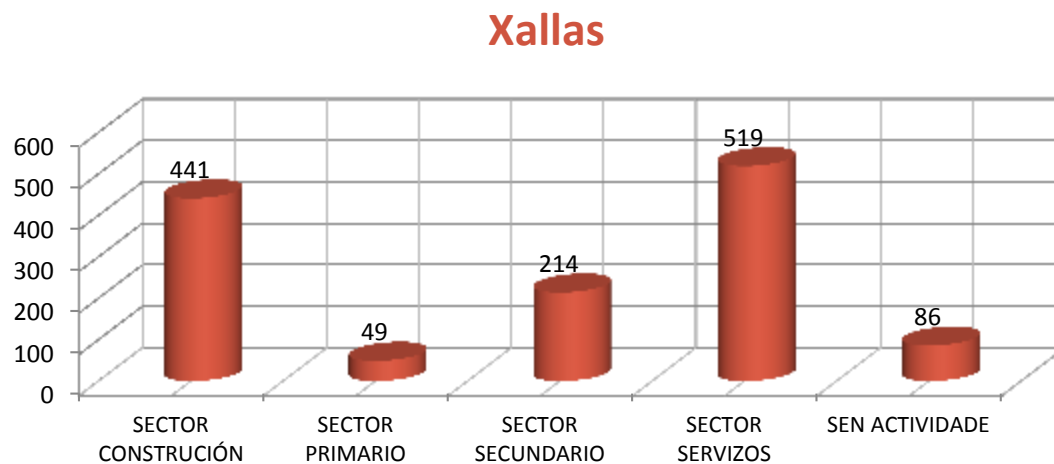

ACTIVIDADES ECONÓMICAS CON MAIOR PORCENTAXE DE PARO REXISTRADO

	ACTIVIDADE ECONÓMICA	TOTAL	%
43	Actividades de construcción especializada	231	17,65
41	Construcción de edificios	192	14,67
56	Servizos de comidas e bebidas	132	10,08
14	Confección de roupa de vestir	87	6,65
00	Sen emprego anterior	86	6,57
47	Comercio ao retalho, salvo de vehículos de motor e motocicletas	63	4,81
84	Administración pública e defensa; Seguridade Social obrigatoria	51	3,90
01	Agricultura, gandería, caza e servizos relacionados con elas	33	2,52
23	Fabricación doutros produtos minerais non metálicos	25	1,91
74	Outras actividades profesionais, científicas técnicas	25	1,91

OCUPACIÓNS MÁIS DEMANDADAS, TOTAL XERAL E SEXO

OCUPACIÓN	Total	% Total
PERSOAL DE LIMPEZA OU LIMPADOR , EN XERAL	293	6,60
ALBANEIS	257	5,79
PEÓNS DA CONSTRUCCIÓN DE EDIFICIOS	199	4,48
DEPENDENTES DE COMERCIO, EN XERAL	184	4,14
PEÓNS DE OBRAS PUBLICAS, EN XERAL	170	3,83
ENCOFRADORES	115	2,59
PINCHES DE COCIÑA	108	2,43
CONDUTORES DE CAMIÓN, EN XERAL	95	2,14
EMPREGADOS ADMINISTRATIVOS, EN XERAL	93	2,09
CAMAREIROS, EN XERAL	84	1,89

OCUPACIÓN	Homes	% Homes
ALBANEIS	247	10,66
PEÓNS DA CONSTRUCCIÓN DE EDIFICIOS	190	8,20
PEÓNS DE OBRAS PUBLICAS, EN XERAL	148	6,39
ENCOFRADORES	115	4,97
CONDUTORES DE CAMIÓN, EN XERAL	91	3,93

OCUPACIÓN	Mulleres	% Mulleres
PERSOAL DE LIMPEZA OU LIMPADOR , EN XERAL	266	12,51
DEPENDENTES DE COMERCIO, EN XERAL	173	8,14
PINCHES DE COCIÑA	98	4,61
ASISTENTES DOMICILIARIOS	81	3,81
EMPREGADOS ADMINISTRATIVOS, EN XERAL	78	3,67

4. PERFIL DAS PERSOAS DEMANDANTES E CONTRATADAS NA COMARCA EN 2012

Paro

Sexo: home

Idade: \geq 56 anos

Nivel formativo:
ata certificado de escolaridade

Antigüidade na demanda:
máis de 24 meses

Actividade económica de procedencia:
actividades de construción especializada

Ocupación máis demandada:
persoal de limpeza ou limpador, en xeral

Contratos

Sexo: home

Idade: de 26 a 35 anos

Nivel formativo:
titulación ensino obrigatorio

Tipoloxía: temporal

Actividade económica:
servizos de comidas e bebidas

Ocupación:
camareiros asalariados

Nota: O perfil está elaborado co resultado dos valores máximos obtidos dentro de cada variable.

galicia



FICHAS COMARCAIS DO MERCADO LABORAL GALEGO

A FONSAGRADA

Provincia: Lugo



2013

CONTIDO

1. DATOS DE POBOACIÓN
2. CONTRATACIÓN
3. PARO REXISTRADO
4. PERFIL DAS PERSOAS DEMANDANTES E CONTRATADAS NA COMARCA EN 2012

XUNTA DE GALICIA

1. DATOS DE POBOACIÓN

HABITANTES DA COMARCA

Concellos	2012	2011	% Variación 2012/2011
Baleira	1.448	1.510	-4,11
Fonsagrada, A	4.198	4.309	-2,58
Negueira de Muñiz	213	224	-4,91
A FONSGRADA	5.859	6.043	-3,04



INDICADORES DE POBOACIÓN

	Idade media			Índice de recambio de poboación activa	Índice de envellecemento
	Homes	Mulleres	Total		
A Fonsagrada	54	56,3	55,1	204	506,9

POBOACIÓN ESTRANXEIRA E MOVEMENTOS MIGRATORIOS

	2012		2011				
	Poboación estranxeira	% de poboación estranxeira sobre o total da poboación	Emigración interna	Emigración externa	Inmigración interna	Inmigración externa	Saldo migratorio
A Fonsagrada	117	2,00	129	69	55	66	-77

DEFINICIÓNS

Idade media no 1 de xaneiro

Media aritmética das idades dos individuos que compoñen unha poboación.

Índice de recambio da poboación en idade activa

Relación entre a poboación entre 60 e 64 anos e a poboación entre 15 e 19 anos. Mide a capacidade dunha poboación para substituír os individuos que van xubilando.

Índice de envellecemento

Relación entre a poboación maior de 64 anos e a poboación menor de 20 anos.

Emigración

Para un ámbito xeográfico determinado é aquela migración que ten orixe nese ámbito e destino fóra deste ámbito. Fálase de emigración interna cando o destino é outro concello de Galicia e emigración externa cando o destino é outro concello do resto de España ou o estranxeiro.

Inmigración

Para un ámbito xeográfico determinado é aquela migración con destino neste ámbito e orixe fóra deste. Fálase de inmigración interna cando a orixe é outro concello de Galicia e inmigración externa cando a orixe é outro concello de España ou o estranxeiro.

Saldo migratorio

Para cada ámbito territorial, é a diferenza entre o número de inmigracións e o número de emigracións. Se é positivo indica que as entradas de poboación superan as saídas e se é negativo o contrario.

FONTE: Instituto Galego de Estatística. IGE.

2. CONTRATACIÓN¹

CONTRATOS NA COMARCA EN 2012

COMARCA	Homes	Mulleres	Total	Variación 2012/2011
A Fonsagrada	239	163	402	-3,13

EVOLUCIÓN ANUAL DA CONTRATACIÓN

A Fonsagrada

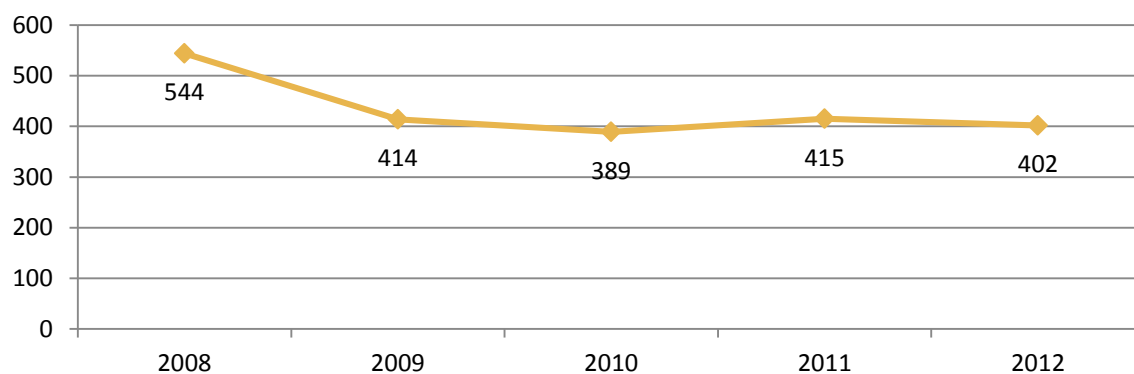

EVOLUCIÓN MENSUAL DA CONTRATACIÓN. 2012

A Fonsagrada

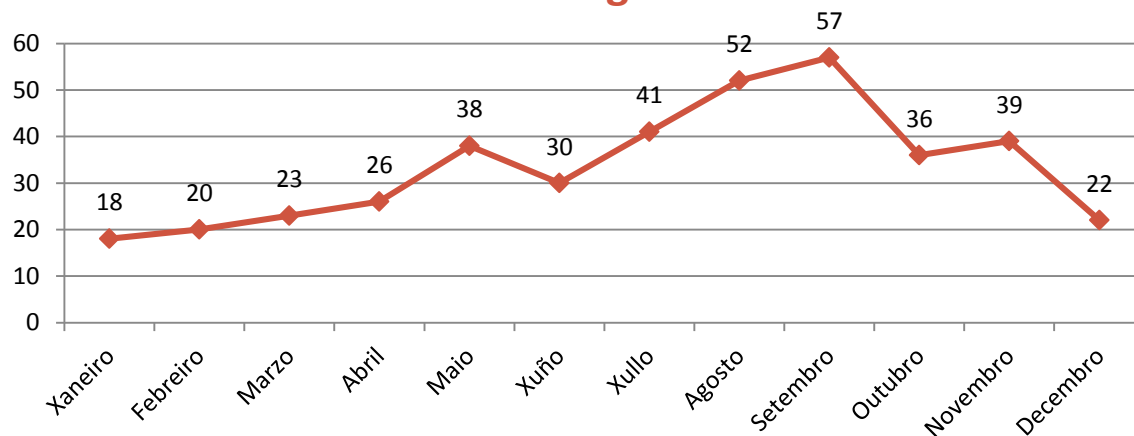

¹ A fonte estatística utilizada para a elaboración dos seguintes apartados é a do Servizo Público de Emprego de Galicia.

CONTRATACIÓN POR SEXO

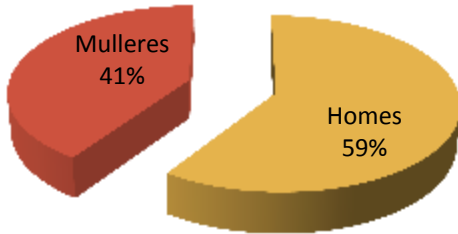

VARIACIÓN PORCENTUAL 2012-2011

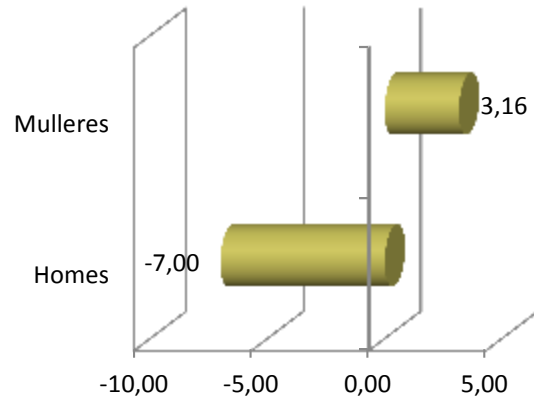

CONTRATACIÓN POR IDADE

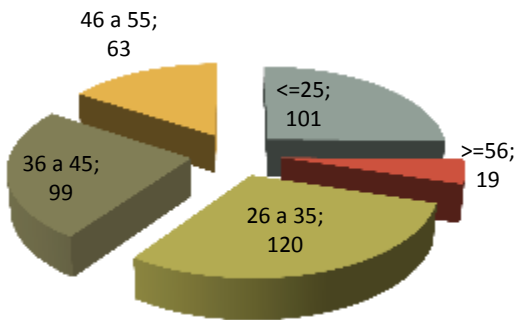

VARIACIÓN PORCENTUAL 2012-2011

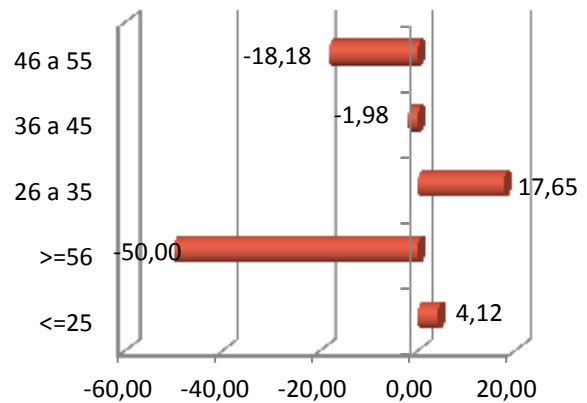

CONTRATACIÓN POR NIVEL FORMATIVO

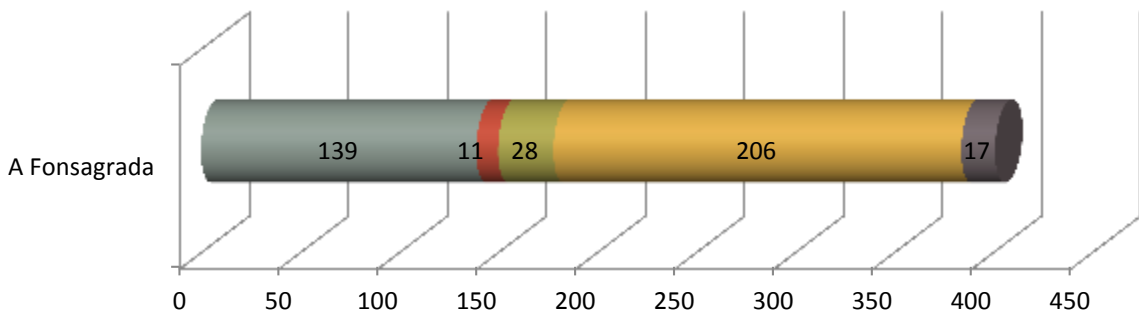

- Ata certificado de escolaridade
- BUP / bacharelato superior / COU
- Formación profesional
- Titulación ensino obrigatorio
- Titulados universitarios

CONTRATACIÓN POR TIPOLOXÍA E PORCENTAXE

Tipo de contrato	A Fonsagrada	Porcentaxe
Indefinido	52	12,94
Indefinido tempo parcial	17	4,23
Outros	21	5,22
Prácticas/Formación	5	1,24
Temporal	215	53,48
Temporal tempo parcial	92	22,89
Total xeral	402	100

PORCENTAXE DE CONTRATACIÓN INDEFINIDA E RESTANTE POR SEXO

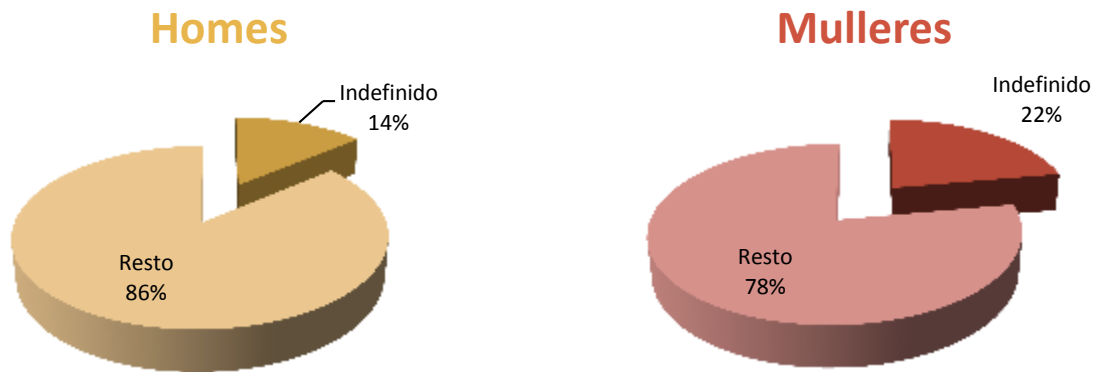

CONTRATACIÓN NOS GRANDES SECTORES DE ACTIVIDADE E SEXO

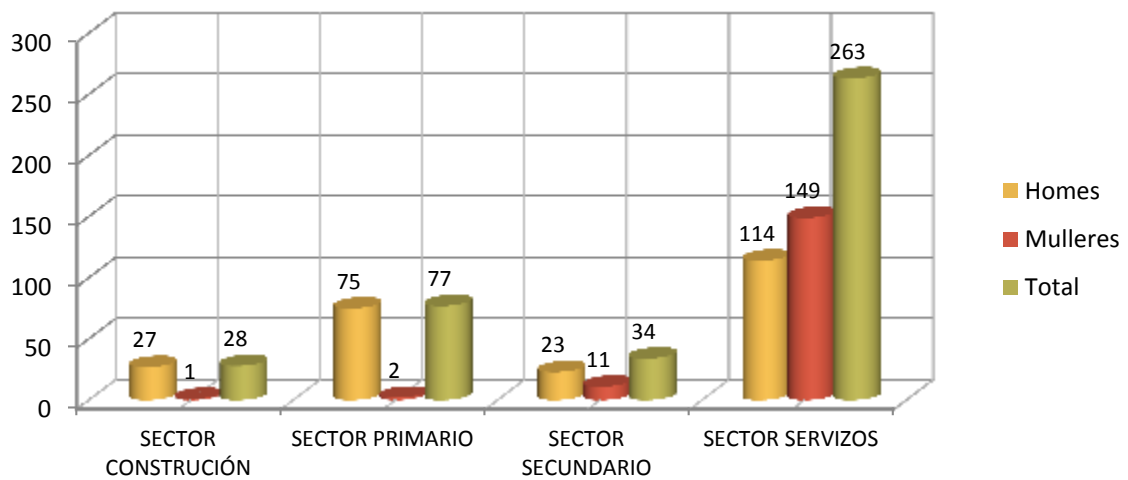

DEZ ACTIVIDADES ECONÓMICAS CON MAIOR PORCENTAXE DE CONTRATOS

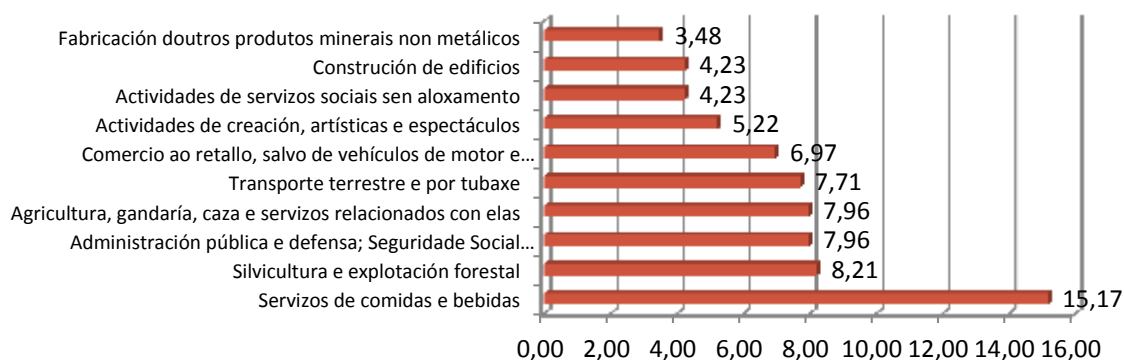

OCUPACIÓNS CON MAIOR NÚMERO DE CONTRATOS E SEXO

OCUPACIÓN	Total	% Total
CAMAREIROS ASALARIADOS	52	12,94
COMPOSITORES, MÚSICOS E CANTANTES	33	8,21
TRABALLADORES CUALIFICADOS EN ACTIVIDADES FORESTAIS E DO MEDIO NATURAL	32	7,96
CONDUTORES ASALARIADOS DE CAMIÓN	20	4,98
TRABALLADORES DOS COIDADOS PERSOAIS A DOMICILIO	19	4,73
CONDUTORES DE AUTOBUSES E TRANVÍAS	18	4,48
VENDEDORES EN TENDAS E ALMACÉNS	17	4,23
ALBANEIS	14	3,48
PEÓNS DA MINERÍA, CANTEIRAS E OUTRAS INDUSTRIAS EXTRACTIVAS	12	2,99
PEÓNS GANDEIROS	11	2,74

OCUPACIÓN	Homes	% Homes
TRABALLADORES CUALIFICADOS EN ACTIVIDADES FORESTAIS E DO MEDIO NATURAL	32	13,39
CONDUTORES ASALARIADOS DE CAMIÓN	20	8,37
CONDUTORES DE AUTOBUSES E TRANVÍAS	18	7,53
CAMAREIROS ASALARIADOS	16	6,69
COMPOSITORES, MÚSICOS E CANTANTES	16	6,69

OCUPACIÓN	Mulleres	% Mulleres
CAMAREIROS ASALARIADOS	36	22,09
TRABALLADORES DOS COIDADOS PERSOAIS A DOMICILIO	19	11,66
COMPOSITORES, MÚSICOS E CANTANTES	17	10,43
VENDEDORES EN TENDAS E ALMACÉNS	15	9,20
COCIÑEIROS ASALARIADOS	10	6,13

3. PARO REXISTRADO²

PARO REXISTRADO NA COMARCA EN 2012

COMARCA	Homes	Mulleres	Total	Variación 2012/2011
A Fonsagrada	200	126	326	7,95

EVOLUCIÓN ANUAL DO PARO REXISTRADO

A Fonsagrada

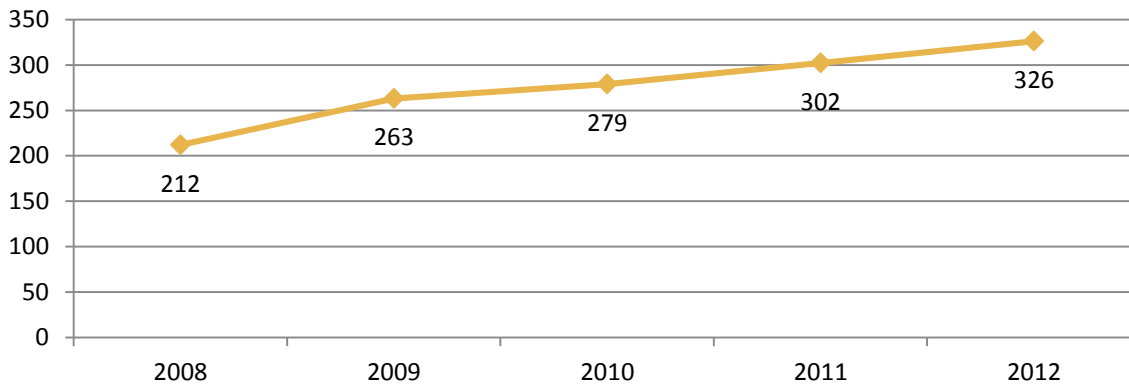

EVOLUCIÓN MENSUAL DO PARO REXISTRADO. 2012

A Fonsagrada

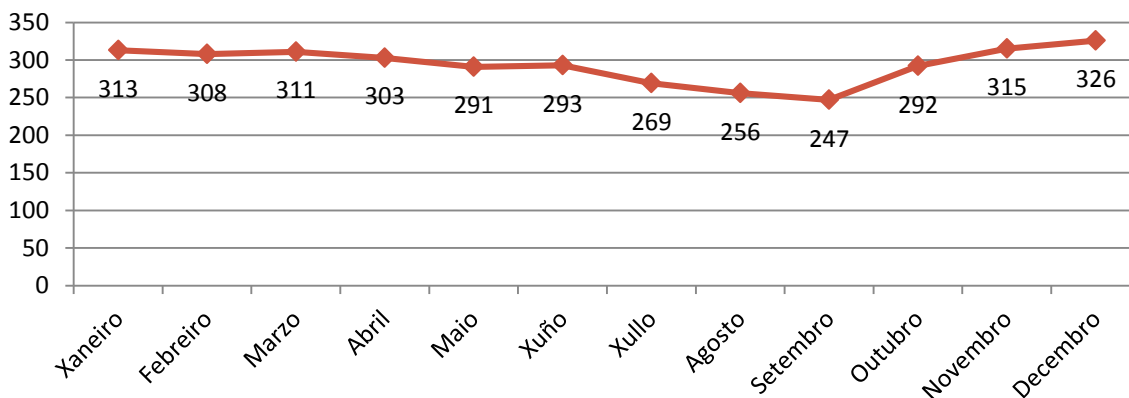

² A fonte estatística utilizada para a elaboración dos seguintes apartados é a do Servizo Público de Emprego de Galicia.

PARO REXISTRADO POR SEXO

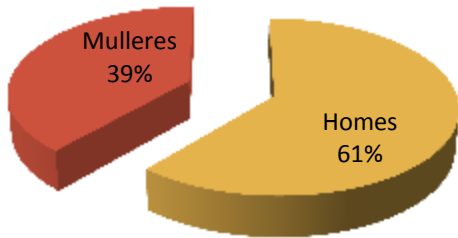

VARIACIÓN PORCENTUAL 2012-2011

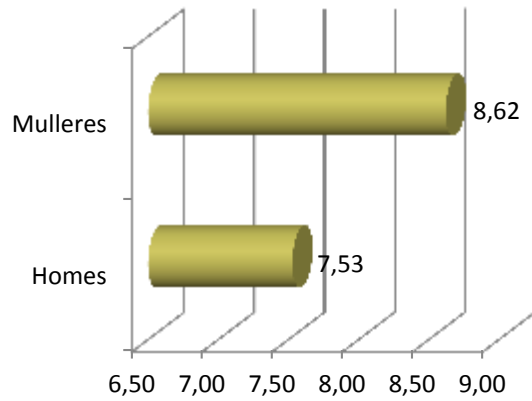

PARO REXISTRADO POR IDADE

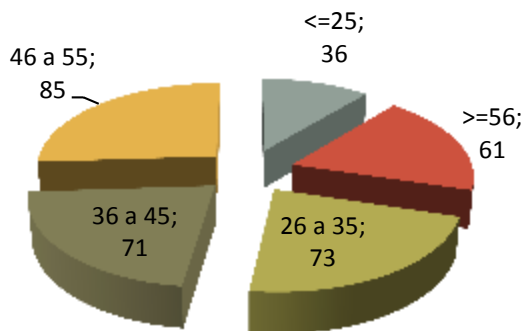

VARIACIÓN PORCENTUAL 2012-2011

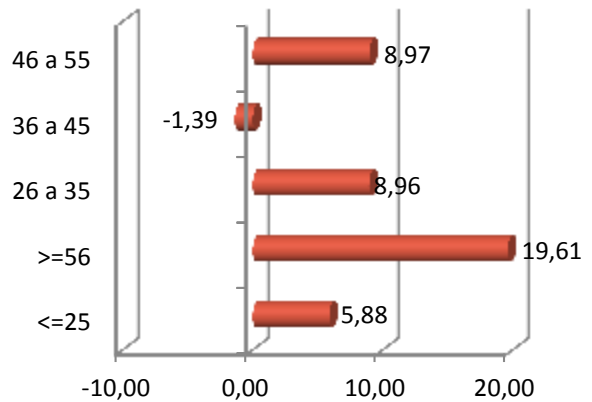

PARO REXISTRADO POR NIVEL FORMATIVO

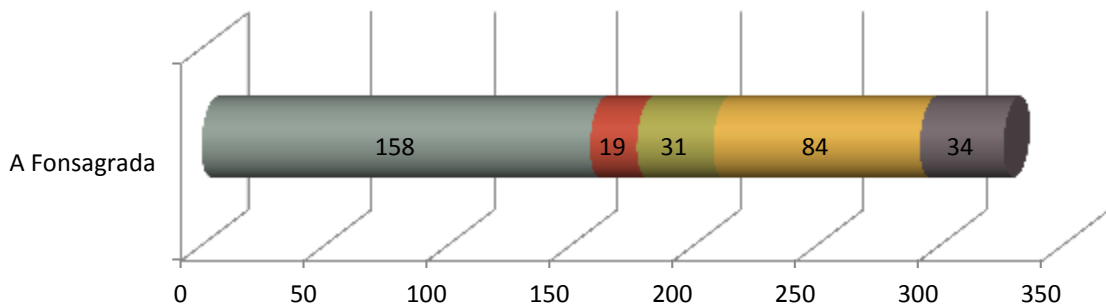

- Ata certificado de escolaridade ■ BUP / bacharelato superior / COU ■ Formación profesional
- Titulación ensino obrigatorio ■ Titulados universitarios

ANTIGÜIDADE NA DEMANDA

	A Fonsagrada	%
<= 1 mes	29	8,90
de 1 a 3 meses	70	21,47
de 3 a 6 meses	51	15,64
de 6 a 12 meses	46	14,11
de 12 a 24 meses	59	18,10
máis de 24 meses	71	21,78
Total	326	100

PARO REXISTRADO NOS GRANDES SECTORES DE ACTIVIDADE

A Fonsagrada

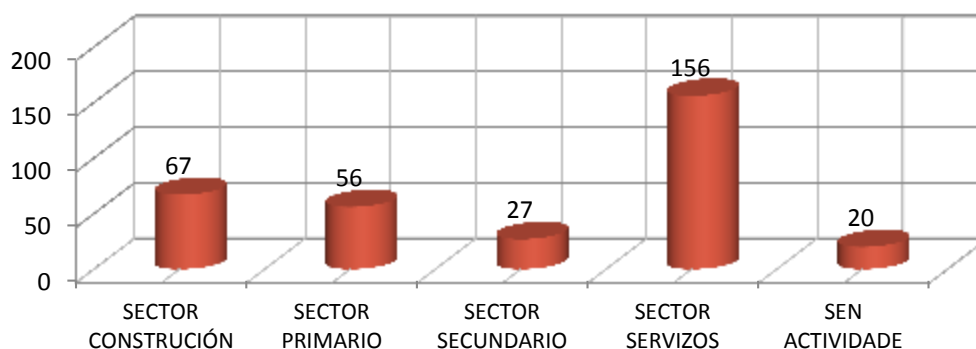

ACTIVIDADES ECONÓMICAS CON MAIOR PORCENTAXE DE PARO REXISTRADO

	ACTIVIDADE ECONÓMICA	TOTAL	%
02	Silvicultura e explotación forestal	48	14,72
84	Administración pública e defensa; Seguridade Social obrigatoria	40	12,27
41	Construción de edificios	36	11,04
43	Actividades de construción especializada	22	6,75
56	Servizos de comidas e bebidas	22	6,75
00	Sen emprego anterior	20	6,13
47	Comercio ao retalho, salvo de vehículos de motor e motocicletas	19	5,83
10	Industria da alimentación	12	3,68
49	Transporte terrestre e por tubaxe	11	3,37
42	Enxeñaría civil	9	2,76

OCUPACIÓNS MÁIS DEMANDADAS, TOTAL XERAL E SEXO

OCUPACIÓN	Total	% Total
PEÓNS DE OBRAS PUBLICAS, EN XERAL	80	6,35
PEÓNS FORESTAIS	65	5,16
ALBANEIS	55	4,37
PERSOAL DE LIMPEZA OU LIMPADOR , EN XERAL	47	3,73
DEPENDENTES DE COMERCIO, EN XERAL	42	3,33
PEÓNS DA CONSTRUCCIÓN DE EDIFICIOS	42	3,33
CONDUTORES DE CAMIÓN, EN XERAL	41	3,25
TRABALLADORES DE RETÉN DE INCENDIOS FORESTAIS	35	2,78
TRABALLADORES FORESTAIS, EN XERAL	33	2,62
EMPREGADOS ADMINISTRATIVOS, EN XERAL	28	2,22

OCUPACIÓN	Homes	% Homes
PEÓNS DE OBRAS PUBLICAS, EN XERAL	63	8,64
ALBANEIS	51	7,00
PEÓNS FORESTAIS	50	6,86
CONDUTORES DE CAMIÓN, EN XERAL	41	5,62
PEÓNS DA CONSTRUCCIÓN DE EDIFICIOS	38	5,21

OCUPACIÓN	Mulleres	% Mulleres
PERSOAL DE LIMPEZA OU LIMPADOR , EN XERAL	43	8,10
DEPENDENTES DE COMERCIO, EN XERAL	39	7,34
ASISTENTES DOMICILIARIOS	27	5,08
EMPREGADOS ADMINISTRATIVOS, EN XERAL	24	4,52
COCIÑEIROS, EN XERAL	19	3,58

4. PERFIL DAS PERSOAS DEMANDANTES E CONTRATADAS NA COMARCA EN 2012

Paro

Sexo: home

Idade: de 46 a 55 anos

Nivel formativo:
ata certificado de escolaridade

Antigüidade na demanda:
máis de 24 meses

Actividade económica de procedencia:
silvicultura e explotación forestal

Ocupación máis demandada:
peóns de obras públicas, en xeral

Contratos

Sexo: home

Idade: de 26 a 35 anos

Nivel formativo:
titulación ensino obrigatorio

Tipoloxía: temporal

Actividade económica:
servizos de comidas e bebidas

Ocupación:
camareiros asalariados

Nota: O perfil está elaborado co resultado dos valores máximos obtidos dentro de cada variable.

galicia



XUNTA
DE GALICIA

FICHAS COMARCAIS DO MERCADO LABORAL GALEGO

A MARIÑA CENTRAL

Provincia: Lugo



2013

CONTIDO

1. DATOS DE POBOACIÓN
2. CONTRATACIÓN
3. PARO REXISTRADO
4. PERFIL DAS PERSOAS DEMANDANTES E CONTRATADAS NA COMARCA EN 2012

XUNTA DE GALICIA

1. DATOS DE POBOACIÓN

HABITANTES DA COMARCA

Concellos	2012	2011	% Variación 2012/2011
Alfoz	2.009	2.059	-2,43
Burela	9.631	9.575	0,58
Foz	9.978	9.968	0,10
Lourenzá	2.399	2.449	-2,04
Mondoñedo	4.183	4.299	-2,70
Valadouro, O	2.123	2.180	-2,61
A MARIÑA CENTRAL	30.323	30.530	-0,68



INDICADORES DE POBOACIÓN

	Idade media			Índice de recambio de poboación activa	Índice de envellecemento
	Homes	Mulleres	Total		
A Mariña Central	45	48	46,5	166,2	174,2

POBOACIÓN ESTRANXEIRA E MOVEMENTOS MIGRATORIOS

	2012		2011				
	Poboación estranxeira	% de poboación estranxeira sobre o total da poboación	Emigración interna	Emigración externa	Inmigración interna	Inmigración externa	Saldo migratorio
A Mariña Central	2.070	6,83	689	334	640	445	62

DEFINICIÓNS

Idade media no 1 de xaneiro

Media aritmética das idades dos individuos que compoñen unha poboación.

Índice de recambio da poboación en idade activa

Relación entre a poboación entre 60 e 64 anos e a poboación entre 15 e 19 anos. Mide a capacidade dunha poboación para substituír os individuos que van xubilando.

Índice de envellecemento

Relación entre a poboación maior de 64 anos e a poboación menor de 20 anos.

Emigración

Para un ámbito xeográfico determinado é aquela migración que ten orixe nese ámbito e destino fóra deste ámbito. Fálase de emigración interna cando o destino é outro concello de Galicia e emigración externa cando o destino é outro concello do resto de España ou o estranxeiro.

Inmigración

Para un ámbito xeográfico determinado é aquela migración con destino neste ámbito e orixe fóra deste. Fálase de inmigración interna cando a orixe é outro concello de Galicia e inmigración externa cando a orixe é outro concello de España ou o estranxeiro.

Saldo migratorio

Para cada ámbito territorial, é a diferenza entre o número de inmigracións e o número de emigracións. Se é positivo indica que as entradas de poboación superan as saídas e se é negativo o contrario.

FONTE: Instituto Galego de Estatística. IGE.

2. CONTRATACIÓN¹

CONTRATOS NA COMARCA EN 2012

COMARCA	Homes	Mulleres	Total	Variación 2012/2011
A Mariña Central	2.631	2.573	5.204	-4,16

EVOLUCIÓN ANUAL DA CONTRATACIÓN

A Mariña Central

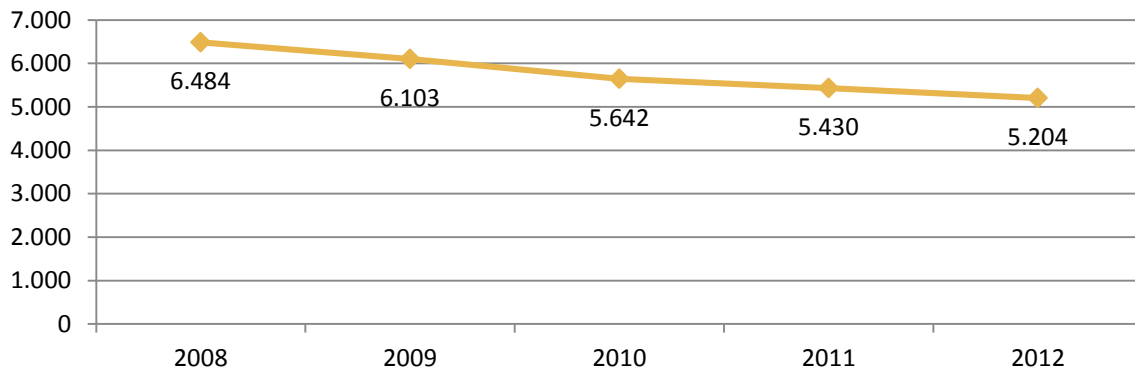

EVOLUCIÓN MENSUAL DA CONTRATACIÓN. 2012

A Mariña Central

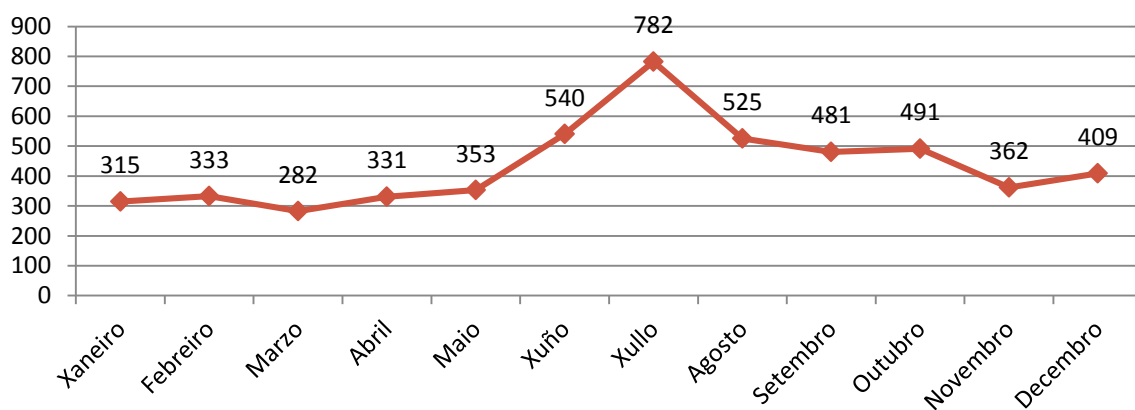

¹ A fonte estatística utilizada para a elaboración dos seguintes apartados é a do Servizo Público de Emprego de Galicia.

CONTRATACIÓN POR SEXO

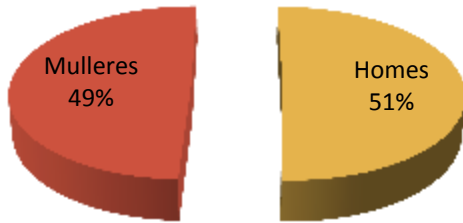

VARIACIÓN PORCENTUAL 2012-2011

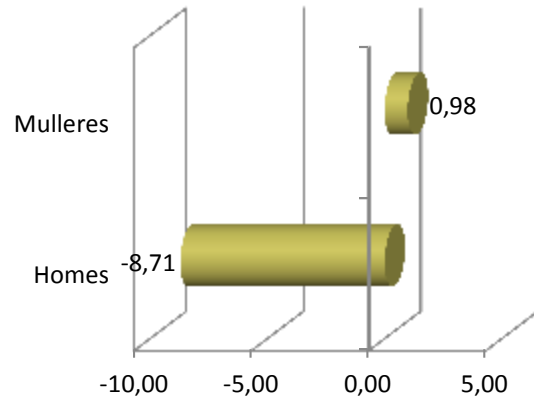

CONTRATACIÓN POR IDADE

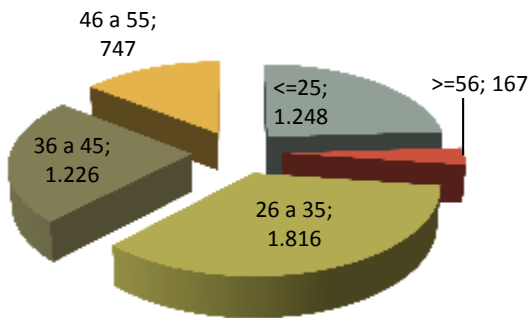

VARIACIÓN PORCENTUAL 2012-2011

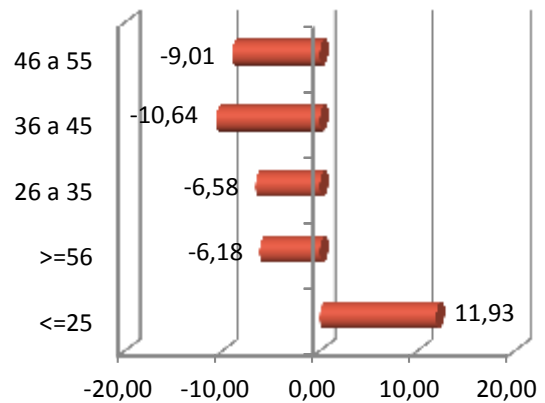

CONTRATACIÓN POR NIVEL FORMATIVO

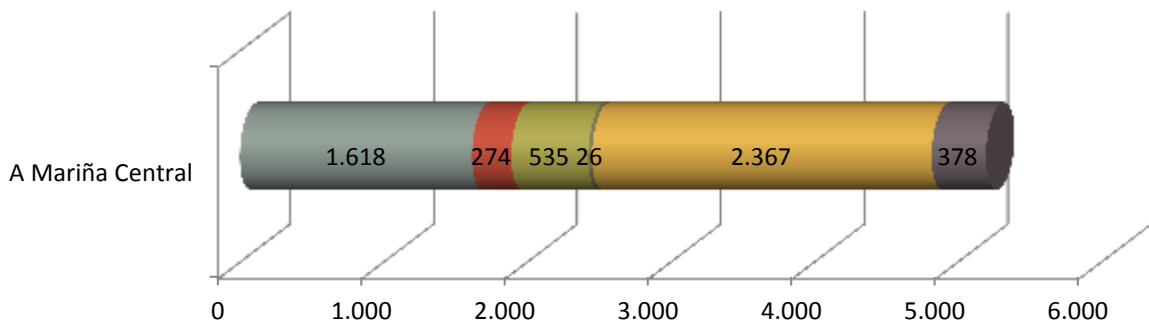

- Ata certificado de escolaridade
- BUP / bacharelato superior / COU
- Formación profesional
- Outras titulacións
- Titulación ensino obrigatorio
- Titulados universitarios

CONTRATACIÓN POR TIPOLOXÍA E PORCENTAXE

Tipo de contrato	A Mariña Central	Porcentaxe
Indefinido	779	14,97
Indefinido tempo parcial	136	2,61
Outros	110	2,11
Prácticas/Formación	72	1,38
Temporal	2.228	42,81
Temporal tempo parcial	1.879	36,11
Total xeral	5.204	100

PORCENTAXE DE CONTRATACIÓN INDEFINIDA E RESTANTE POR SEXO

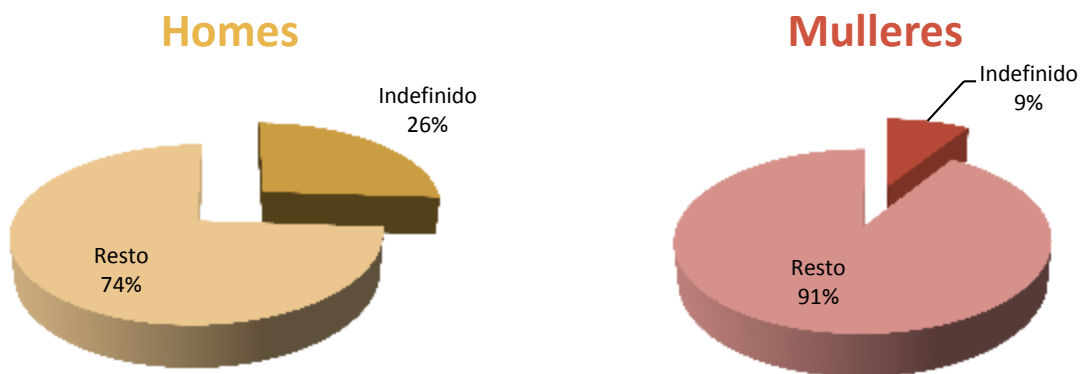

CONTRATACIÓN NOS GRANDES SECTORES DE ACTIVIDADE E SEXO

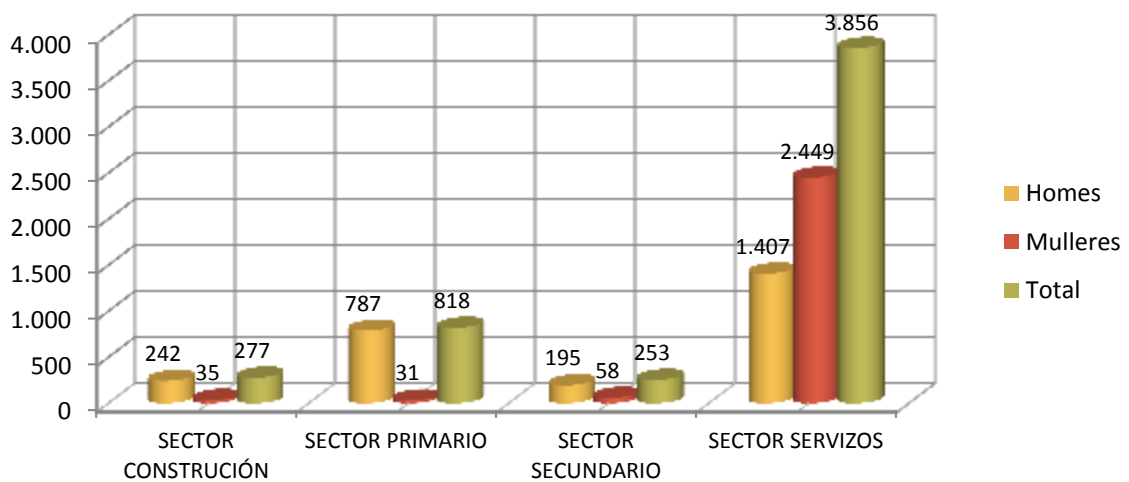

DEZ ACTIVIDADES ECONÓMICAS CON MAIOR PORCENTAXE DE CONTRATOS

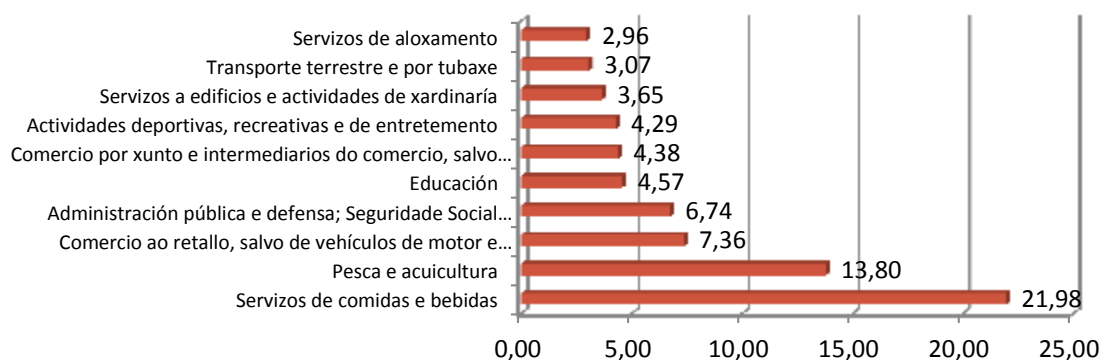

OCUPACIÓNS CON MAIOR NÚMERO DE CONTRATOS E SEXO

OCUPACIÓN	Total	% Total
CAMAREIROS ASALARIADOS	1.009	19,39
PESCADORES DE ALTURA	553	10,63
VENDEDORES EN TENDAS E ALMACÉNS	320	6,15
PERSONAL DE LIMPEZA DE OFICINAS, HOTEIS E OUTROS ESTABLECEMENTOS SIMILARES	293	5,63
MONITORES DE ACTIVIDADES RECREATIVAS E DE ENTRETENIMENTO	228	4,38
AXUDANTES DE COCIÑA	170	3,27
COCIÑEIROS ASALARIADOS	147	2,82
PEÓNS DAS INDUSTRIAS MANUFACTUREIRAS	143	2,75
COMPOSITORES, MÚSICOS E CANTANTES	110	2,11
CONDUTORES ASALARIADOS DE CAMIÓN	100	1,92

OCUPACIÓN	Homes	% Homes
PESCADORES DE ALTURA	548	20,83
CAMAREIROS ASALARIADOS	416	15,81
PEÓNS DAS INDUSTRIAS MANUFACTUREIRAS	112	4,26
CONDUTORES ASALARIADOS DE CAMIÓN	95	3,61
COMPOSITORES, MÚSICOS E CANTANTES	88	3,34

OCUPACIÓN	Mulleres	% Mulleres
CAMAREIROS ASALARIADOS	593	23,05
VENDEDORES EN TENDAS E ALMACÉNS	288	11,19
PERSONAL DE LIMPEZA DE OFICINAS, HOTEIS E OUTROS ESTABLECEMENTOS SIMILARES	271	10,53
MONITORES DE ACTIVIDADES RECREATIVAS E DE ENTRETENIMENTO	174	6,76
AXUDANTES DE COCIÑA	154	5,99

3. PARO REXISTRADO²

PARO REXISTRADO NA COMARCA EN 2012

COMARCA	Homes	Mulleres	Total	Variación 2012/2011
A Mariña Central	1.120	1.152	2.272	14,69

EVOLUCIÓN ANUAL DO PARO REXISTRADO

A Mariña Central

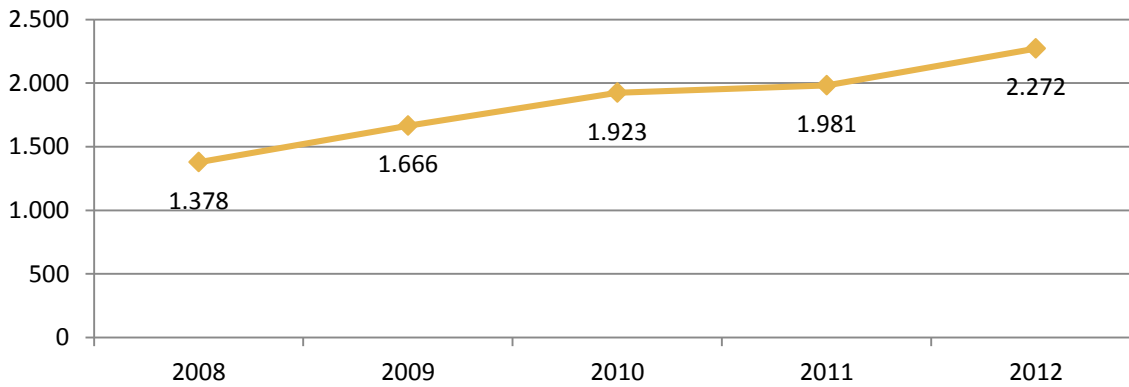

EVOLUCIÓN MENSUAL DO PARO REXISTRADO. 2012

A Mariña Central

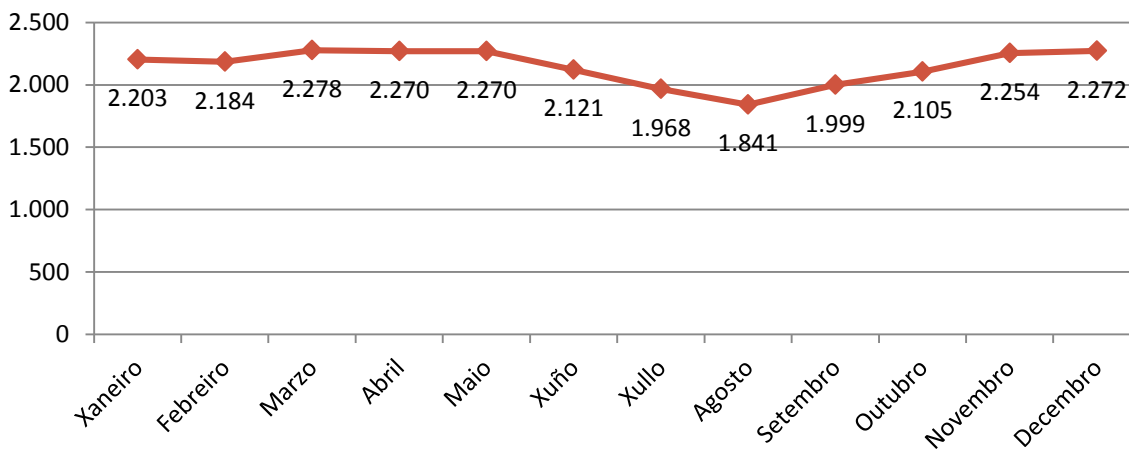

² A fonte estatística utilizada para a elaboración dos seguintes apartados é a do Servizo Público de Emprego de Galicia.

PARO REXISTRADO POR SEXO

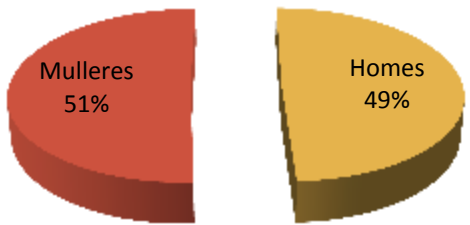

VARIACIÓN PORCENTUAL 2012-2011

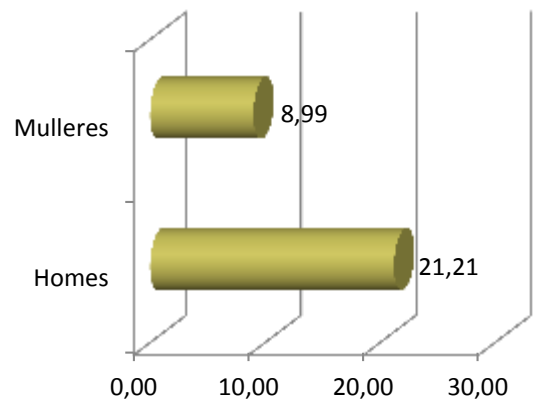

PARO REXISTRADO POR IDADE

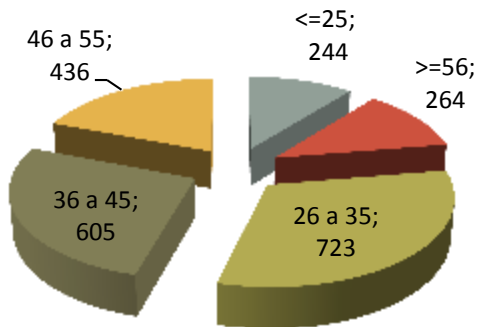

VARIACIÓN PORCENTUAL 2012-2011

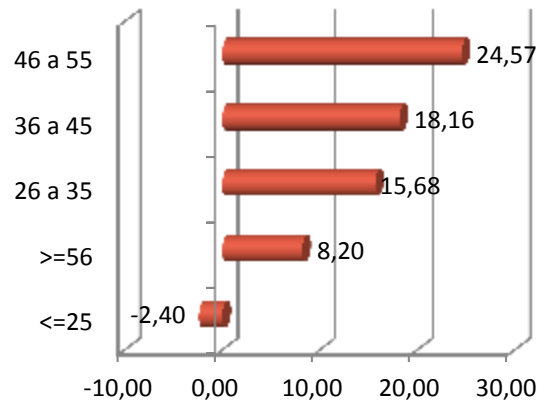

PARO REXISTRADO POR NIVEL FORMATIVO

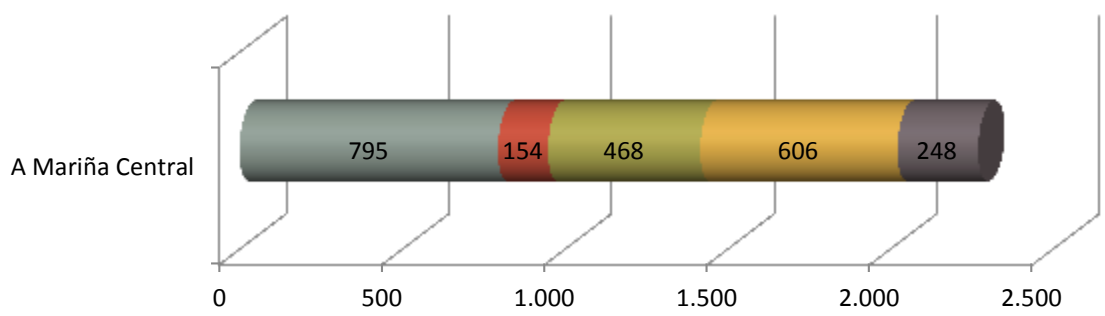

- Ata certificado de escolaridade
- BUP / bacharelato superior / COU
- Formación profesional
- Titulación ensino obrigatorio
- Titulados universitarios

ANTIGÜIDADE NA DEMANDA

	A Mariña Central	%
<= 1 mes	193	8,49
de 1 a 3 meses	446	19,63
de 3 a 6 meses	415	18,27
de 6 a 12 meses	426	18,75
de 12 a 24 meses	399	17,56
máis de 24 meses	393	17,30
Total	2.272	100

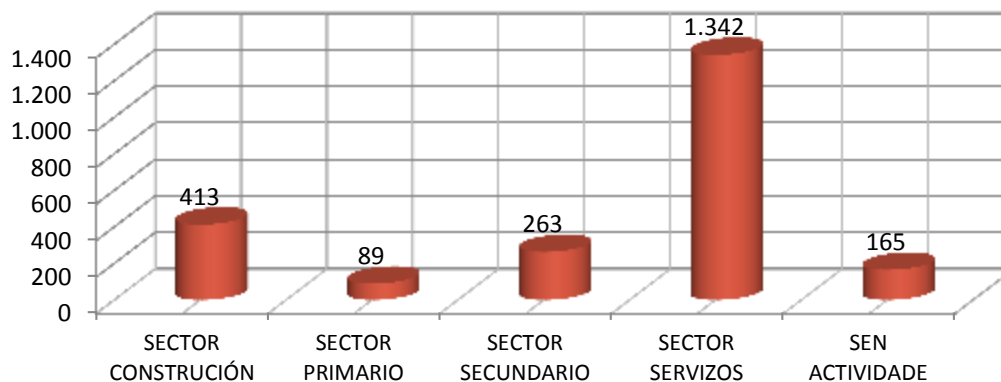
PARO REXISTRADO NOS GRANDES SECTORES DE ACTIVIDADE**A Mariña Central****ACTIVIDADES ECONÓMICAS CON MAIOR PORCENTAXE DE PARO REXISTRADO**

	ACTIVIDADE ECONÓMICA	TOTAL	%
56	Servizos de comidas e bebidas	263	11,58
41	Construcción de edificios	206	9,07
84	Administración pública e defensa; Seguridade Social obrigatoria	197	8,67
43	Actividades de construción especializada	195	8,58
47	Comercio ao retalho, salvo de vehículos de motor e motocicletas	193	8,49
00	Sen emprego anterior	165	7,26
46	Comercio por xunto e intermediarios do comercio, salvo de vehículos de motor e motocicletas	90	3,96
85	Educación	75	3,30
16	Industria da madeira e da cortiza, salvo mobles; cestaría e espartaría	49	2,16
31	Fabricación de mobles	48	2,11

OCUPACIÓNS MÁIS DEMANDADAS, TOTAL XERAL E SEXO

OCUPACIÓN	Total	% Total
DEPENDENTES DE COMERCIO, EN XERAL	473	5,37
PERSOAL DE LIMPEZA OU LIMPADOR , EN XERAL	462	5,25
PEÓNS DA INDUSTRIA MANUFACTUREIRA, EN XERAL	316	3,59
EMPREGADOS ADMINISTRATIVOS, EN XERAL	295	3,35
ALBANEIS	293	3,33
XARDINEIROS, EN XERAL	293	3,33
ASISTENTES DOMICILIARIOS	248	2,82
PEÓNS DA CONSTRUCCIÓN DE EDIFICIOS	233	2,65
CAMAREIROS, EN XERAL	223	2,53
TÉCNICOS DE PROTECCIÓN CIVIL	199	2,26

OCUPACIÓN	Homes	% Homes
ALBANEIS	267	6,48
PEÓNS DA CONSTRUCCIÓN DE EDIFICIOS	228	5,54
PEÓNS DA INDUSTRIA MANUFACTUREIRA, EN XERAL	181	4,40
XARDINEIROS, EN XERAL	150	3,64
CONDUTORES DE FURGONETA, ATA 3,5 T.	129	3,13

OCUPACIÓN	Mulleres	% Mulleres
DEPENDENTES DE COMERCIO, EN XERAL	434	9,26
PERSOAL DE LIMPEZA OU LIMPADOR , EN XERAL	424	9,05
ASISTENTES DOMICILIARIOS	235	5,01
EMPREGADOS ADMINISTRATIVOS, EN XERAL	229	4,89
CAIXEIROS DE COMERCIO	153	3,26

4. PERFIL DAS PERSOAS DEMANDANTES E CONTRATADAS NA COMARCA EN 2012

Paro

Sexo: muller

Idade: de 26 a 35 anos

Nivel formativo:
ata certificado de escolaridade

Antigüidade na demanda:
de 1 a 3 meses

Actividade económica de procedencia:
servizos de comidas e bebidas

Ocupación máis demandada:
dependentes de comercio, en xeral

Contratos

Sexo: home

Idade: de 26 a 35 anos

Nivel formativo:
titulación ensino obrigatorio

Tipoloxía: temporal

Actividade económica:
servizos de comidas e bebidas

Ocupación:
camareiros asalariados

Nota: O perfil está elaborado co resultado dos valores máximos obtidos dentro de cada variable.

galicia



FICHAS COMARCAIS DO MERCADO LABORAL GALEGO

A MARIÑA OCCIDENTAL

Provincia: Lugo



2013

CONTIDO

1. DATOS DE POBOACIÓN
2. CONTRATACIÓN
3. PARO REXISTRADO
4. PERFIL DAS PERSOAS DEMANDANTES E CONTRATADAS NA COMARCA EN 2012

XUNTA DE GALICIA

1. DATOS DE POBOACIÓN

HABITANTES DA COMARCA

Concellos	2012	2011	% Variación 2012/2011
Cervo	4.483	4.562	-1,73
Ourol	1.142	1.152	-0,87
Vicedo, O	1.895	1.921	-1,35
Viveiro	16.108	16.107	0,01
Xove	3.512	3.496	0,46
A MARIÑA OCCIDENTAL	27.140	27.238	-0,36



INDICADORES DE POBOACIÓN

	Idade media			Índice de recambio de poboación activa	Índice de envellecemento
	Homes	Mulleres	Total		
A Mariña Occidental	45,2	48,6	46,9	162,9	179,4

POBOACIÓN ESTRANXEIRA E MOVEMENTOS MIGRATORIOS

	2012		2011				Saldo migratorio
	Poboación estranxeira	% de poboación estranxeira sobre o total da poboación	Emigración interna	Emigración externa	Inmigración interna	Inmigración externa	
A Mariña Occidental	1.501	5,53	622	243	605	354	94

DEFINICIÓNS

Idade media no 1 de xaneiro

Media aritmética das idades dos individuos que compoñen unha poboación.

Índice de recambio da poboación en idade activa

Relación entre a poboación entre 60 e 64 anos e a poboación entre 15 e 19 anos. Mide a capacidade dunha poboación para substituír os individuos que van xubilando.

Índice de envellecemento

Relación entre a poboación maior de 64 anos e a poboación menor de 20 anos.

Emigración

Para un ámbito xeográfico determinado é aquela migración que ten orixe nese ámbito e destino fóra deste ámbito. Fálase de emigración interna cando o destino é outro concello de Galicia e emigración externa cando o destino é outro concello do resto de España ou o estranxeiro.

Inmigración

Para un ámbito xeográfico determinado é aquela migración con destino neste ámbito e orixe fóra deste. Fálase de inmigración interna cando a orixe é outro concello de Galicia e inmigración externa cando a orixe é outro concello de España ou o estranxeiro.

Saldo migratorio

Para cada ámbito territorial, é a diferenza entre o número de inmigracións e o número de emigracións. Se é positivo indica que as entradas de poboación superan as saídas e se é negativo o contrario.

FONTE: Instituto Galego de Estatística. IGE.

2. CONTRATACIÓN¹

CONTRATOS NA COMARCA EN 2012

COMARCA	Homes	Mulleres	Total	Variación 2012/2011
A Mariña Occidental	4.244	2.905	7.149	-1,01

EVOLUCIÓN ANUAL DA CONTRATACIÓN

A Mariña Occidental

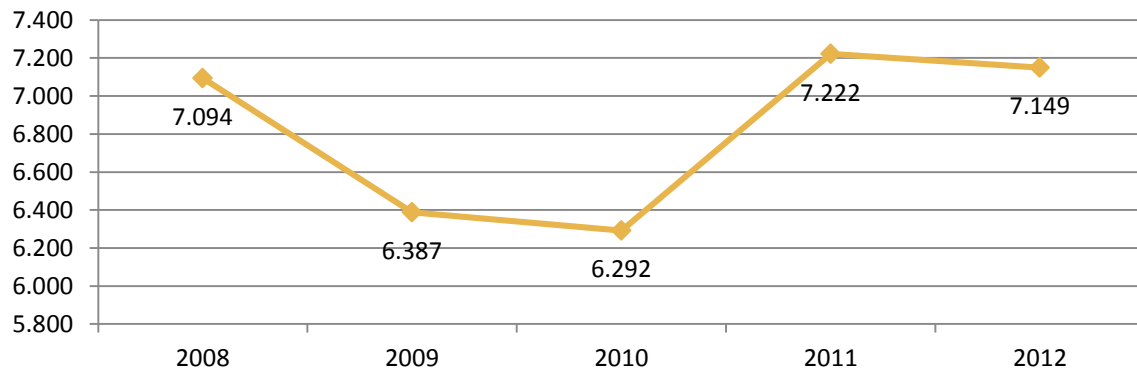

EVOLUCIÓN MENSUAL DA CONTRATACIÓN. 2012

A Mariña Occidental

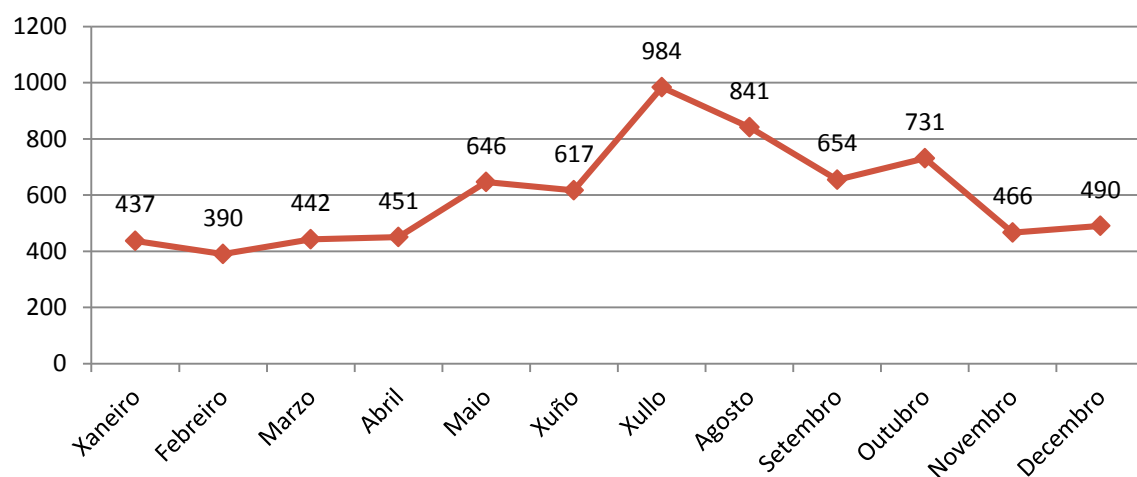

¹ A fonte estatística utilizada para a elaboración dos seguintes apartados é a do Servizo Público de Emprego de Galicia.

CONTRATACIÓN POR SEXO

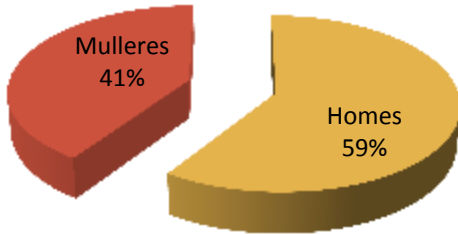

VARIACIACIÓN PORCENTUAL 2012-2011

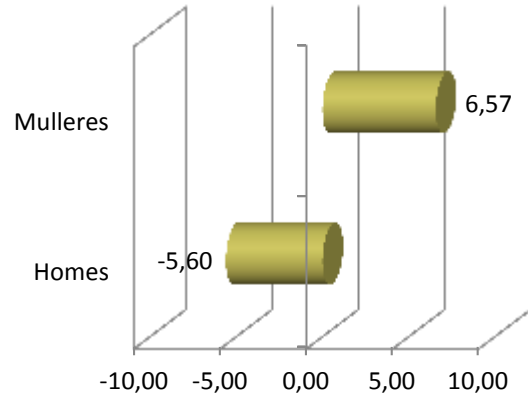

CONTRATACIÓN POR IDADE

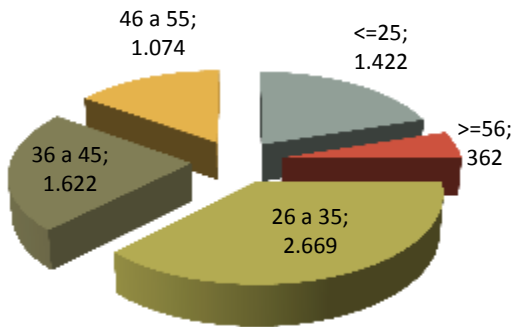

VARIACIACIÓN PORCENTUAL 2012-2011

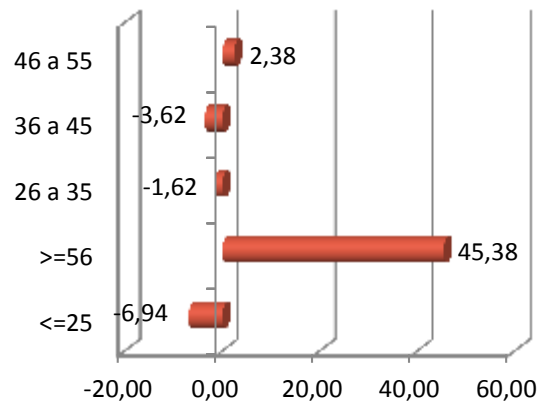

CONTRATACIÓN POR NIVEL FORMATIVO

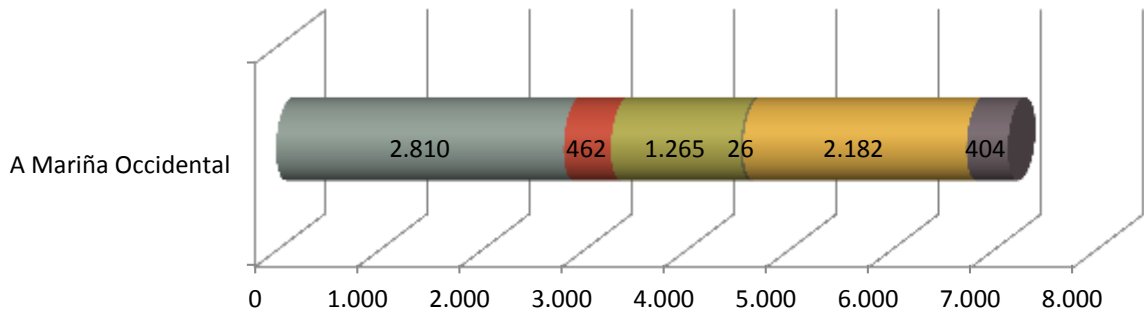

- Ata certificado de escolaridade
- BUP / bacharelato superior / COU
- Formación profesional
- Outras titulacións
- Titulación ensino obrigatorio
- Titulados universitarios

CONTRATACIÓN POR TIPOLOXÍA E PORCENTAXE

Tipo de contrato	A Mariña Occidental	Porcentaxe
Indefinido	860	12,03
Indefinido tempo parcial	108	1,51
Outros	1.028	14,38
Prácticas/Formación	29	0,41
Temporal	3.057	42,76
Temporal tempo parcial	2.067	28,91
Total xeral	7.149	100

PORCENTAXE DE CONTRATACIÓN INDEFINIDA E RESTANTE POR SEXO

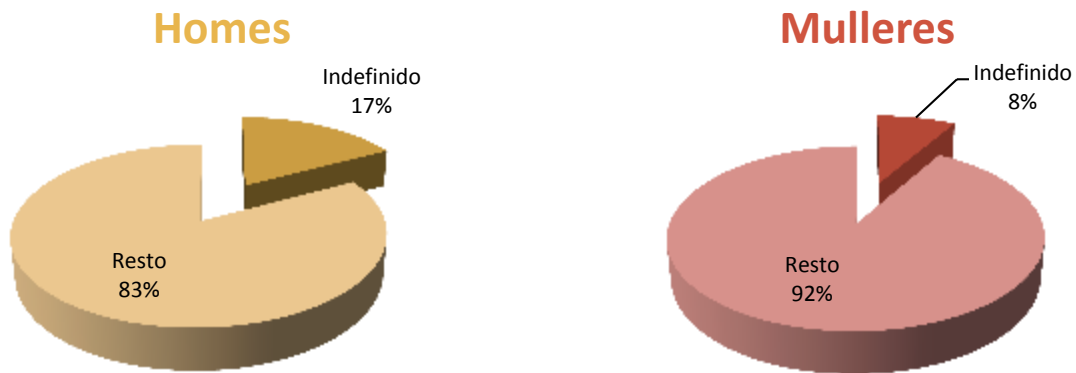

CONTRATACIÓN NOS GRANDES SECTORES DE ACTIVIDADE E SEXO

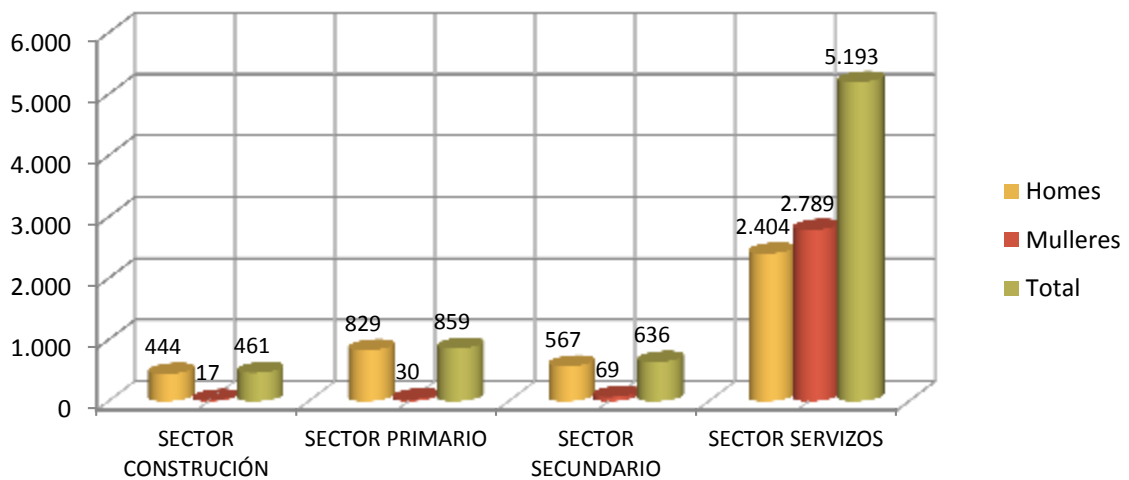

DEZ ACTIVIDADES ECONÓMICAS CON MAIOR PORCENTAXE DE CONTRATOS



OCUPACIÓNS CON MAIOR NÚMERO DE CONTRATOS E SEXO

OCUPACIÓN	Total	% Total
CAMAREIROS ASALARIADOS	2.174	30,41
PESCADORES DE ALTURA	508	7,11
COCIÑEIROS ASALARIADOS	343	4,80
VENDEDORES EN TENDAS E ALMACÉNS	317	4,43
PERSOAL DE LIMPEZA DE OFICINAS, HOTEIS E OUTROS ESTABLECEMENTOS SIMILARES	307	4,29
PEÓNS DAS INDUSTRIAS MANUFACTUREIRAS	208	2,91
MECÁNICOS E REPARADORES DE EQUIPOS ELÉCTRICOS	153	2,14
CONDUTORES ASALARIADOS DE CAMIÓN	147	2,06
COMPOSITORES, MÚSICOS E CANTANTES	134	1,87
PEÓNS DA ACUICULTURA	123	1,72

OCUPACIÓN	Homes	% Homes
CAMAREIROS ASALARIADOS	1.276	30,07
PESCADORES DE ALTURA	506	11,92
MECÁNICOS E REPARADORES DE EQUIPOS ELÉCTRICOS	152	3,58
CONDUTORES ASALARIADOS DE CAMIÓN	147	3,46
PEÓNS DAS INDUSTRIAS MANUFACTUREIRAS	139	3,28

OCUPACIÓN	Mulleres	% Mulleres
CAMAREIROS ASALARIADOS	898	30,91
PERSOAL DE LIMPEZA DE OFICINAS, HOTEIS E OUTROS ESTABLECEMENTOS SIMILARES	294	10,12
VENDEDORES EN TENDAS E ALMACÉNS	280	9,64
COCIÑEIROS ASALARIADOS	244	8,40
ENFERMEIROS NON ESPECIALIZADOS	118	4,06

3. PARO REXISTRADO²

PARO REXISTRADO NA COMARCA EN 2012

COMARCA	Homes	Mulleres	Total	Variación 2012/2011
A Mariña Occidental	940	1.207	2.147	9,82

EVOLUCIÓN ANUAL DO PARO REXISTRADO

A Mariña Occidental

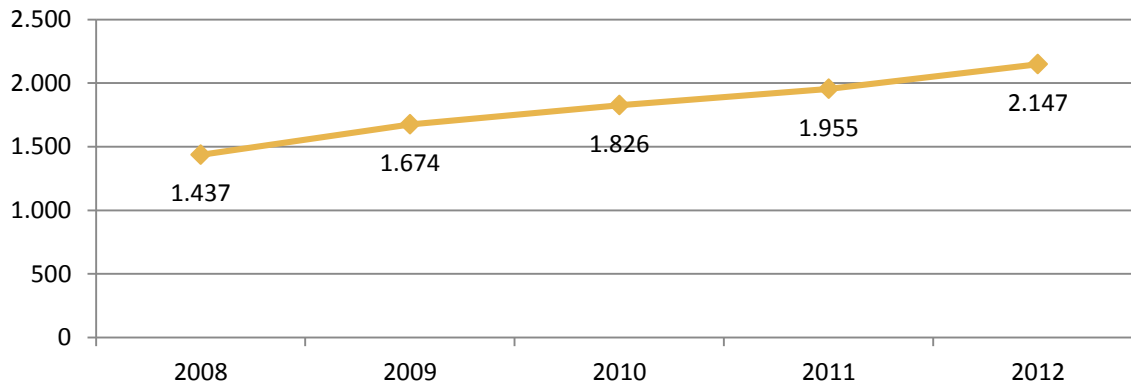

EVOLUCIÓN MENSUAL DO PARO REXISTRADO. 2012

A Mariña Occidental

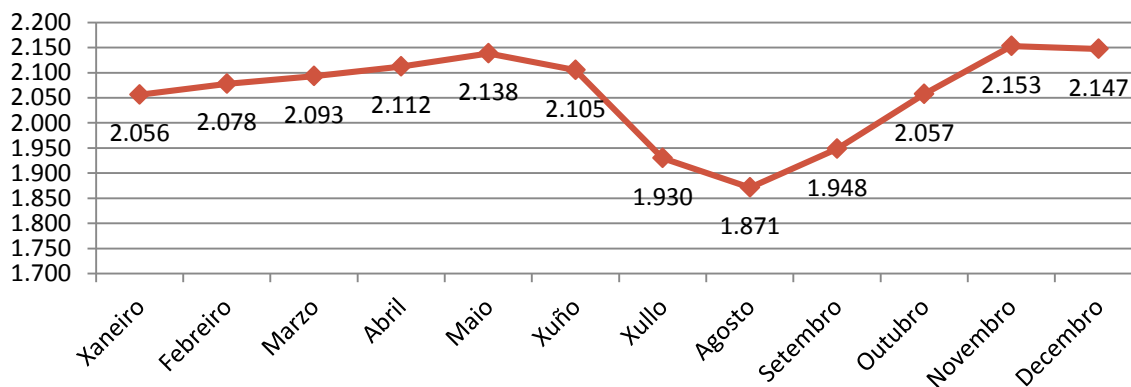

² A fonte estatística utilizada para a elaboración dos seguintes apartados é a do Servizo Público de Emprego de Galicia.

PARO REXISTRADO POR SEXO

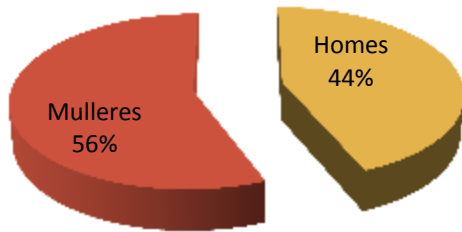

VARIACIÓN PORCENTUAL 2012-2011

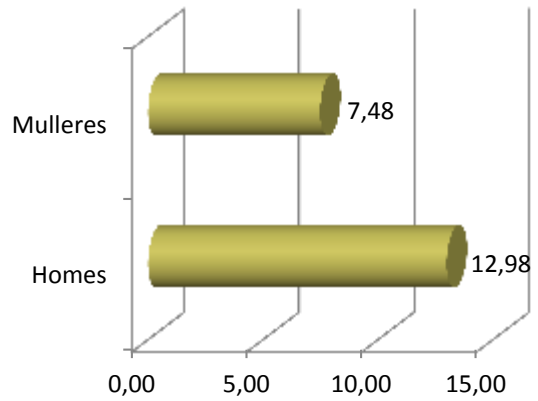

PARO REXISTRADO POR IDADE

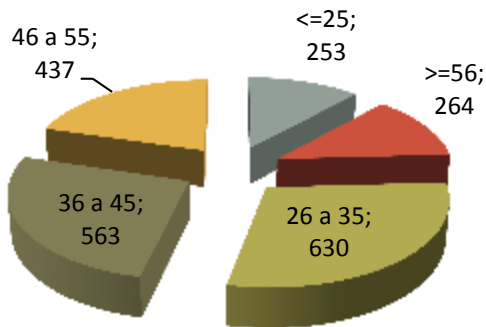

VARIACIÓN PORCENTUAL 2012-2011

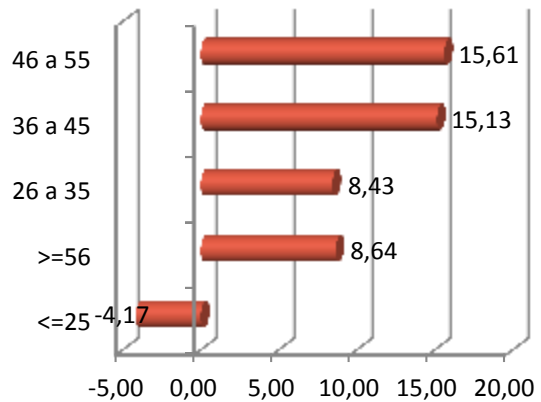

PARO REXISTRADO POR NIVEL FORMATIVO

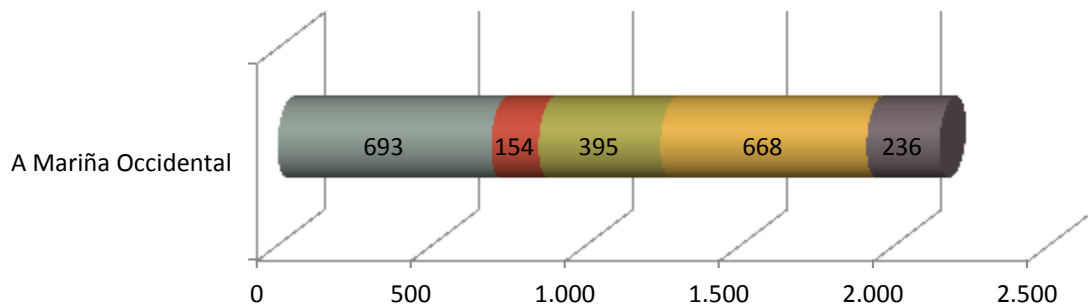

- Ata certificado de escolaridade ■ BUP / bacharelato superior / COU ■ Formación profesional
- Titulación ensino obrigatorio ■ Titulados universitarios

ANTIGÜIDADE NA DEMANDA

	A Mariña Occidental	%
<= 1 mes	174	8,10
de 1 a 3 meses	431	20,07
de 3 a 6 meses	334	15,56
de 6 a 12 meses	376	17,51
de 12 a 24 meses	440	20,49
máis de 24 meses	392	18,26
Total	2.147	100

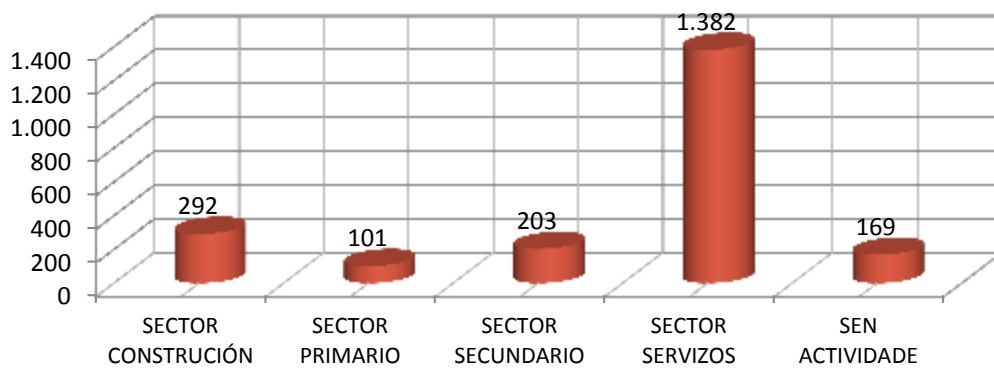
PARO REXISTRADO NOS GRANDES SECTORES DE ACTIVIDADE**A Mariña Occidental****ACTIVIDADES ECONÓMICAS CON MAIOR PORCENTAXE DE PARO REXISTRADO**

	ACTIVIDADE ECONÓMICA	TOTAL	%
56	Servizos de comidas e bebidas	254	11,83
47	Comercio ao retalho, salvo de vehículos de motor e motocicletas	216	10,06
84	Administración pública e defensa; Seguridade Social obrigatoria	193	8,99
00	Sen emprego anterior	169	7,87
41	Construción de edificios	159	7,41
43	Actividades de construción especializada	124	5,78
46	Comercio por xunto e intermediarios do comercio, salvo de vehículos de motor e motocicletas	97	4,52
55	Servizos de aloxamento	75	3,49
78	Actividades relacionadas co emprego	58	2,70
81	Servizos a edificios e actividades de xardinaría	54	2,52

OCUPACIÓNS MÁIS DEMANDADAS, TOTAL XERAL E SEXO

OCUPACIÓN	Total	% Total
PERSONAL DE LIMPEZA OU LIMPADOR , EN XERAL	473	5,50
DEPENDENTES DE COMERCIO, EN XERAL	449	5,22
PEÓNS FORESTAIS	440	5,12
PEÓNS DE OBRAS PUBLICAS, EN XERAL	420	4,89
PEÓNS DA INDUSTRIA MANUFACTUREIRA, EN XERAL	315	3,66
EMPREGADOS ADMINISTRATIVOS, EN XERAL	283	3,29
TÉCNICOS DE PROTECCIÓN CIVIL	249	2,90
ASISTENTES DOMICILIARIOS	238	2,77
PEÓNS DA CONSTRUCCIÓN DE EDIFICIOS	204	2,37
CAMAREIROS, EN XERAL	195	2,27

OCUPACIÓN	Homes	% Homes
PEÓNS FORESTAIS	272	7,25
PEÓNS DE OBRAS PUBLICAS, EN XERAL	267	7,11
PEÓNS DA CONSTRUCCIÓN DE EDIFICIOS	202	5,38
PEÓNS DA INDUSTRIA MANUFACTUREIRA, EN XERAL	176	4,69
ALBANEIS	160	4,26

OCUPACIÓN	Mulleres	% Mulleres
DEPENDENTES DE COMERCIO, EN XERAL	424	8,75
PERSONAL DE LIMPEZA OU LIMPADOR , EN XERAL	422	8,71
EMPREGADOS ADMINISTRATIVOS, EN XERAL	238	4,91
ASISTENTES DOMICILIARIOS	223	4,60
PEÓNS FORESTAIS	168	3,47

4. PERFIL DAS PERSOAS DEMANDANTES E CONTRATADAS NA COMARCA EN 2012

Paro

Sexo: muller

Idade: de 26 a 35 anos

Nivel formativo:
ata certificado de escolaridade

Antigüidade na demanda:
de 12 a 24 meses

Actividade económica de procedencia:
servizos de comidas e bebidas

Ocupación máis demandada:
persoal de limpeza ou limpador, en xeral

Contratos

Sexo: home

Idade: de 26 a 35 anos

Nivel formativo:
ata certificado de escolaridade

Tipoloxía: temporal

Actividade económica:
servizos de comidas e bebidas

Ocupación:
camareiros asalariados

Nota: O perfil está elaborado co resultado dos valores máximos obtidos dentro de cada variable.

galicia



FICHAS COMARCAIS DO MERCADO LABORAL GALEGO

A MARIÑA ORIENTAL

Provincia: Lugo



2013

CONTIDO

1. DATOS DE POBOACIÓN
2. CONTRATACIÓN
3. PARO REXISTRADO
4. PERFIL DAS PERSOAS DEMANDANTES E CONTRATADAS NA COMARCA EN 2012

XUNTA DE GALICIA

1. DATOS DE POBOACIÓN

HABITANTES DA COMARCA

Concellos	2012	2011	% Variación 2012/2011
Barreiros	3.124	3.166	-1,33
Pontenova, A	2.673	2.732	-2,16
Ribadeo	10.061	10.023	0,38
Trabada	1.268	1.310	-3,21
A MARIÑA ORIENTAL	17.126	17.231	-0,61



INDICADORES DE POBOACIÓN

	Idade media			Índice de recambio de poboación activa	Índice de envellecemento
	Homes	Mulleres	Total		
A Mariña Oriental	46,8	50,2	48,6	198,1	213,6

POBOACIÓN ESTRANXEIRA E MOVEMENTOS MIGRATORIOS

	2012		2011				
	Poboación estranxeira	% de poboación estranxeira sobre o total da poboación	Emigración interna	Emigración externa	Inmigración interna	Inmigración externa	Saldo migratorio
A Mariña Oriental	757	4,42	286	303	255	378	44

DEFINICIÓNS

Idade media no 1 de xaneiro

Media aritmética das idades dos individuos que compoñen unha poboación.

Índice de recambio da poboación en idade activa

Relación entre a poboación entre 60 e 64 anos e a poboación entre 15 e 19 anos. Mide a capacidade dunha poboación para substituír os individuos que van xubilando.

Índice de envellecemento

Relación entre a poboación maior de 64 anos e a poboación menor de 20 anos.

Emigración

Para un ámbito xeográfico determinado é aquela migración que ten orixe nese ámbito e destino fóra deste ámbito. Fálase de emigración interna cando o destino é outro concello de Galicia e emigración externa cando o destino é outro concello do resto de España ou o estranxeiro.

Inmigración

Para un ámbito xeográfico determinado é aquela migración con destino neste ámbito e orixe fóra deste. Fálase de inmigración interna cando a orixe é outro concello de Galicia e inmigración externa cando a orixe é outro concello de España ou o estranxeiro.

Saldo migratorio

Para cada ámbito territorial, é a diferenza entre o número de inmigracións e o número de emigracións. Se é positivo indica que as entradas de poboación superan as saídas e se é negativo o contrario.

FONTE: Instituto Galego de Estatística. IGE.

2. CONTRATACIÓN¹

CONTRATOS NA COMARCA EN 2012

COMARCA	Homes	Mulleres	Total	Variación 2012/2011
A Mariña Oriental	1.546	1.587	3.133	-0,98

EVOLUCIÓN ANUAL DA CONTRATACIÓN

A Mariña Oriental

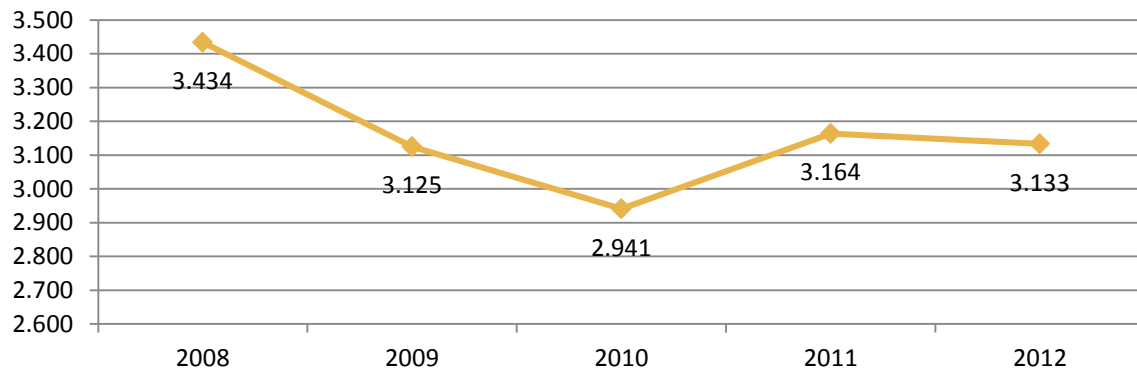

EVOLUCIÓN MENSUAL DA CONTRATACIÓN. 2012

A Mariña Oriental

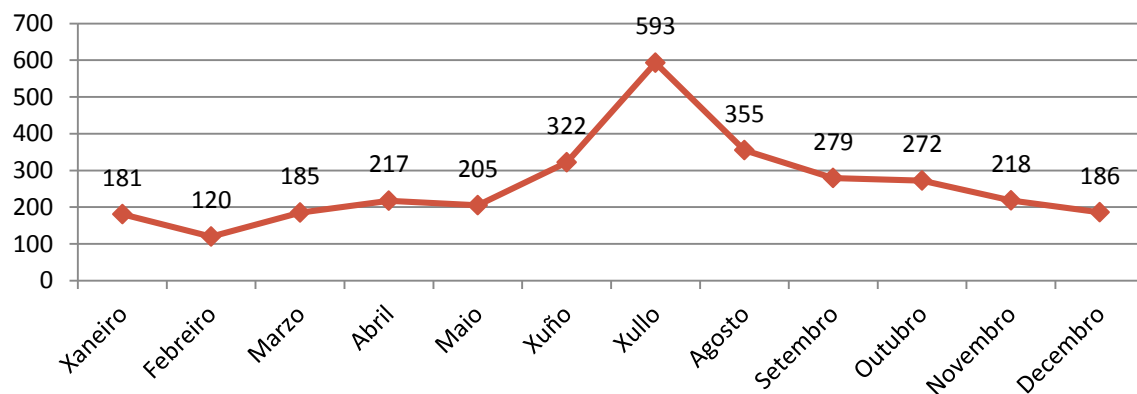

¹ A fonte estatística utilizada para a elaboración dos seguintes apartados é a do Servizo Público de Emprego de Galicia.

CONTRATACIÓN POR SEXO

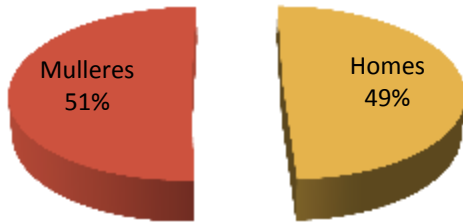

VARIACIÓN PORCENTUAL 2012-2011

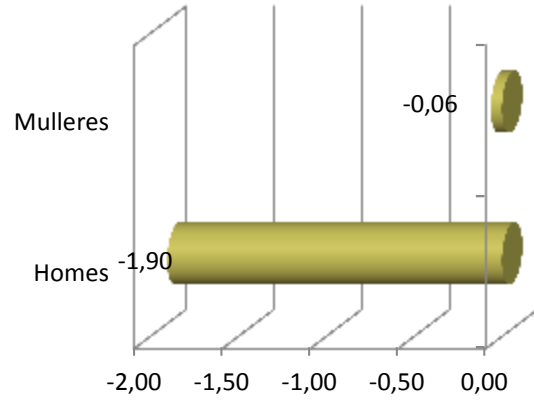

CONTRATACIÓN POR IDADE

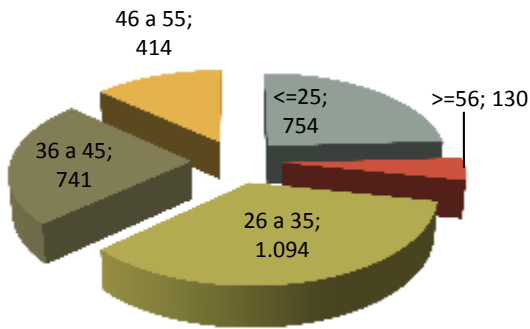

VARIACIÓN PORCENTUAL 2012-2011

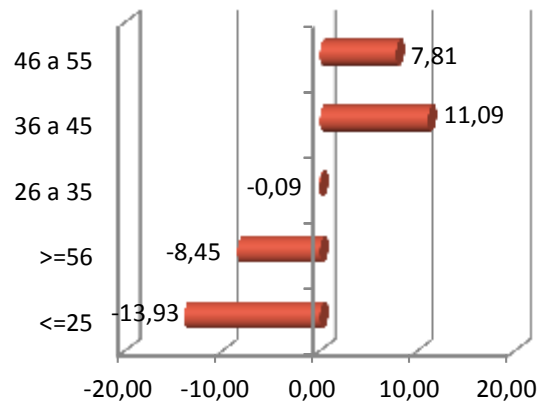

CONTRATACIÓN POR NIVEL FORMATIVO

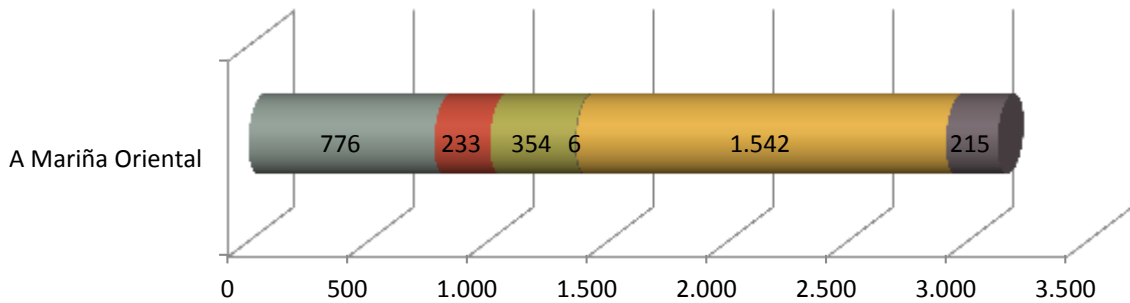

- Ata certificado de escolaridade
- BUP / bacharelato superior / COU
- Formación profesional
- Outras titulacións
- Titulación ensino obrigatorio
- Titulados universitarios

CONTRATACIÓN POR TIPOLOXÍA E PORCENTAXE

Tipo de contrato	A Mariña Oriental	Porcentaxe
Indefinido	159	5,08
Indefinido tempo parcial	110	3,51
Outros	101	3,22
Prácticas/Formación	23	0,73
Temporal	1.506	48,07
Temporal tempo parcial	1.234	39,39
Total xeral	3.133	100

PORCENTAXE DE CONTRATACIÓN INDEFINIDA E RESTANTE POR SEXO

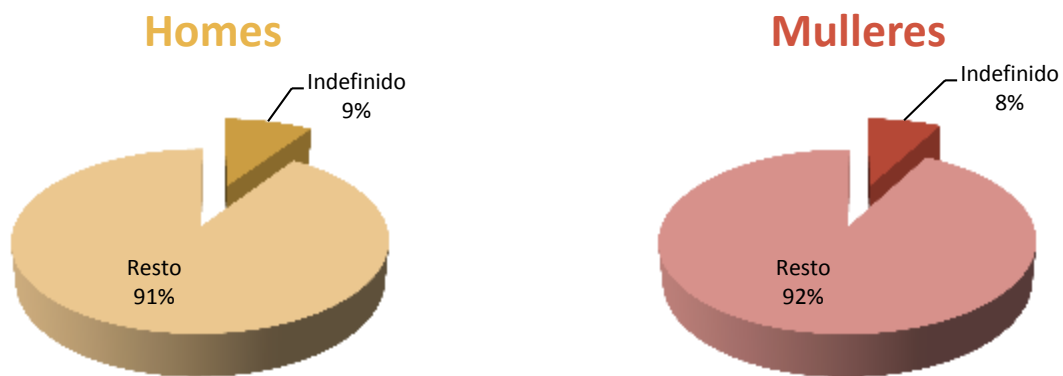

CONTRATACIÓN NOS GRANDES SECTORES DE ACTIVIDADE E SEXO

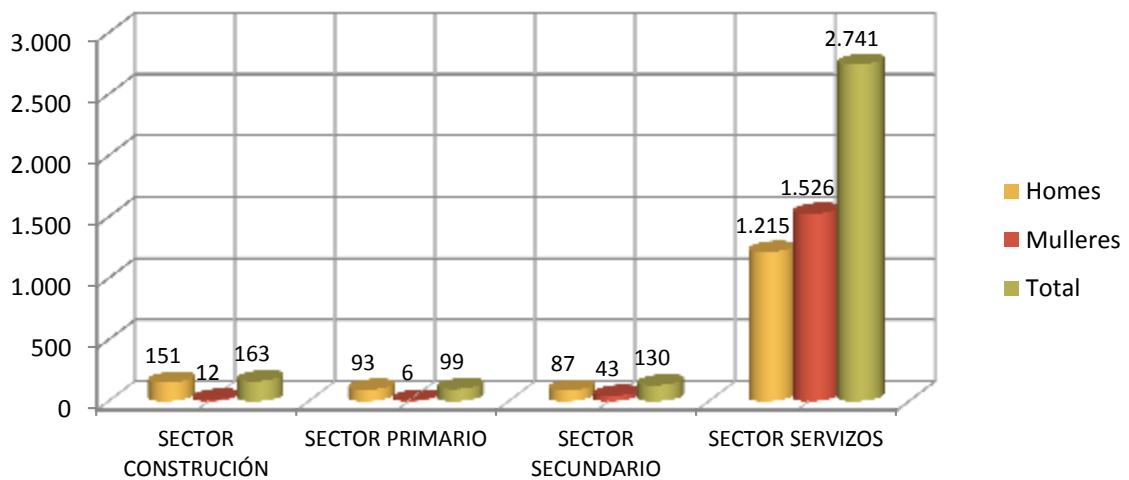

DEZ ACTIVIDADES ECONÓMICAS CON MAIOR PORCENTAXE DE CONTRATOS

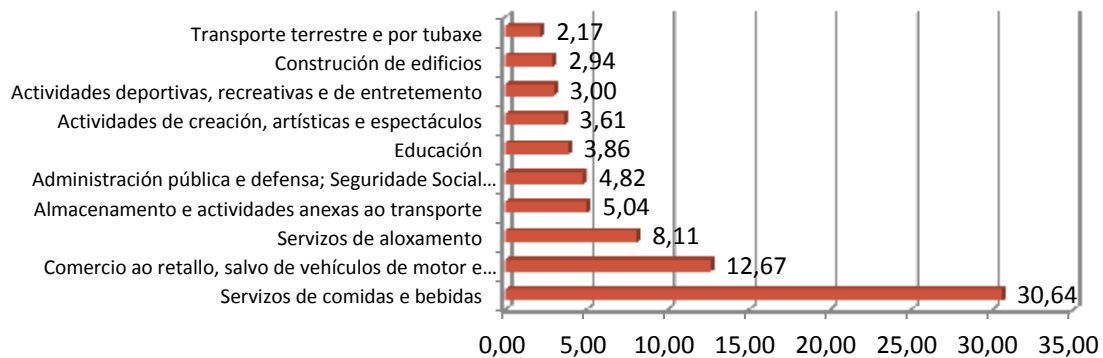

OCUPACIÓN CON MAIOR NÚMERO DE CONTRATOS E SEXO

OCUPACIÓN	Total	% Total
CAMAREIROS ASALARIADOS	811	25,89
VENDEDORES EN TENDAS E ALMACÉNS	342	10,92
PERSOAL DE LIMPEZA DE OFICINAS, HOTEIS E OUTROS ESTABLECEMENTOS SIMILARES	242	7,72
AXUDANTES DE COCIÑA	142	4,53
COMPOSITORES, MÚSICOS E CANTANTES	106	3,38
PEÓNS DO TRANSPORTE DE MERCADORÍAS E DESCARGADORES	90	2,87
COCIÑEIROS ASALARIADOS	76	2,43
ALBANEIS	54	1,72
MONITORES DE ACTIVIDADES RECREATIVAS E DE ENTRETENIMENTO	49	1,56
OPERADORES DE MAQUINARIA DE MOVEMENTOS DE TERRAS E EQUIPOS SIMILARES	43	1,37

OCUPACIÓN	Homes	% Homes
CAMAREIROS ASALARIADOS	463	29,95
PEÓNS DO TRANSPORTE DE MERCADORÍAS E DESCARGADORES	87	5,63
COMPOSITORES, MÚSICOS E CANTANTES	78	5,05
VENDEDORES EN TENDAS E ALMACÉNS	68	4,40
ALBANEIS	54	3,49

OCUPACIÓN	Mulleres	% Mulleres
CAMAREIROS ASALARIADOS	348	21,93
VENDEDORES EN TENDAS E ALMACÉNS	274	17,27
PERSOAL DE LIMPEZA DE OFICINAS, HOTEIS E OUTROS ESTABLECEMENTOS SIMILARES	222	13,99
AXUDANTES DE COCIÑA	111	6,99
COCIÑEIROS ASALARIADOS	57	3,59

3. PARO REXISTRADO²

PARO REXISTRADO NA COMARCA EN 2012

COMARCA	Homes	Mulleres	Total	Variación 2012/2011
A Mariña Oriental	614	612	1.226	13,31

EVOLUCIÓN ANUAL DO PARO REXISTRADO

A Mariña Oriental

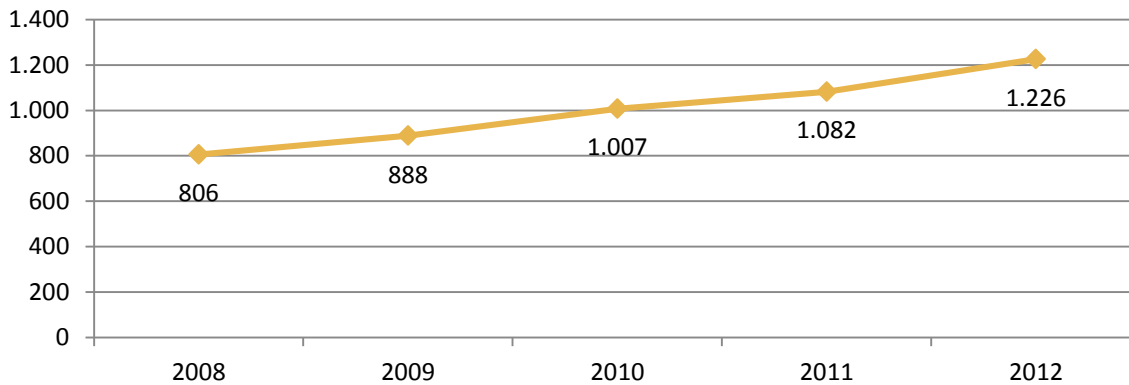

EVOLUCIÓN MENSUAL DO PARO REXISTRADO. 2012

A Mariña Oriental

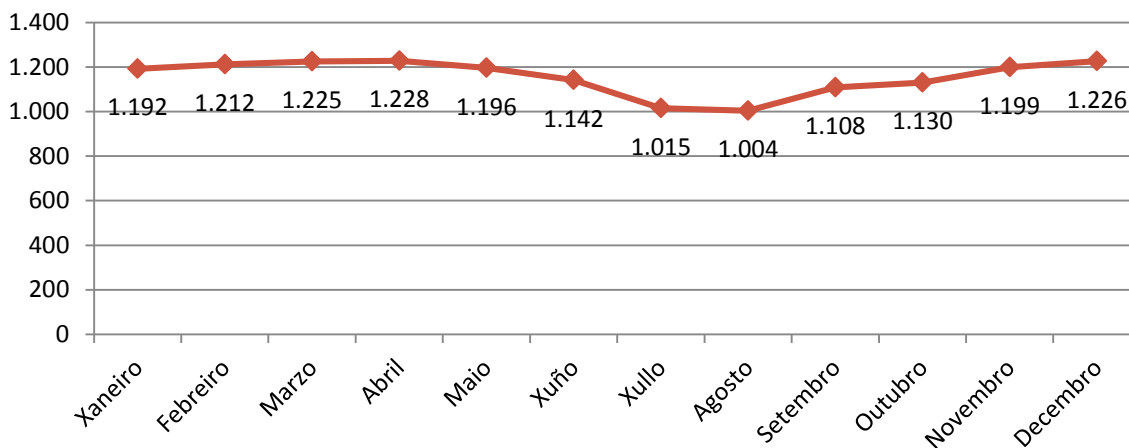

² A fonte estatística utilizada para a elaboración dos seguintes apartados é a do Servizo Público de Emprego de Galicia.

PARO REXISTRADO POR SEXO

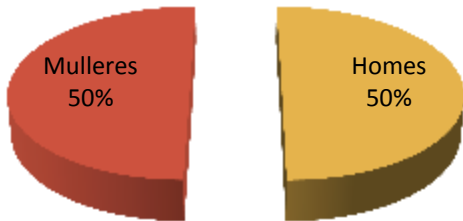

VARIACIÓN PORCENTUAL 2012-2011

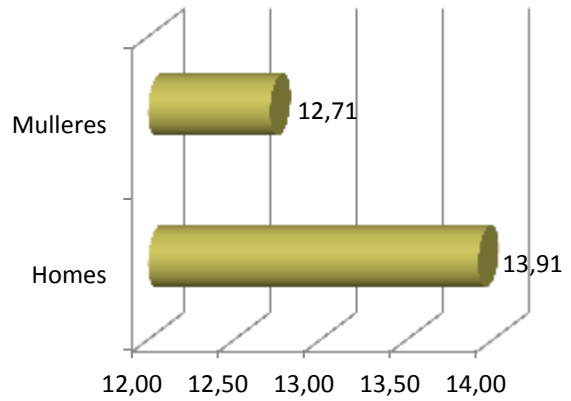

PARO REXISTRADO POR IDADE

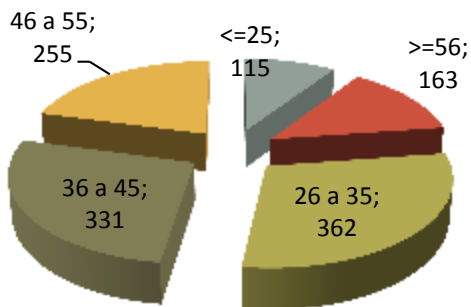

VARIACIÓN PORCENTUAL 2012-2011

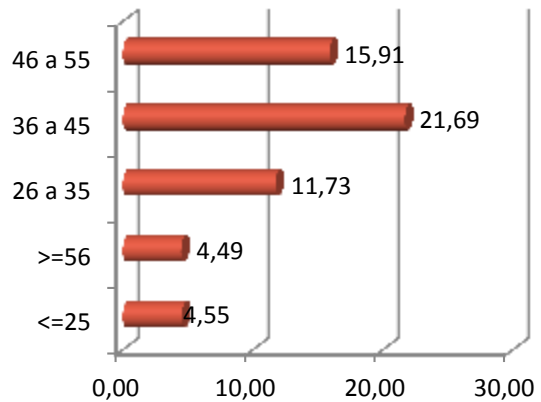

PARO REXISTRADO POR NIVEL FORMATIVO

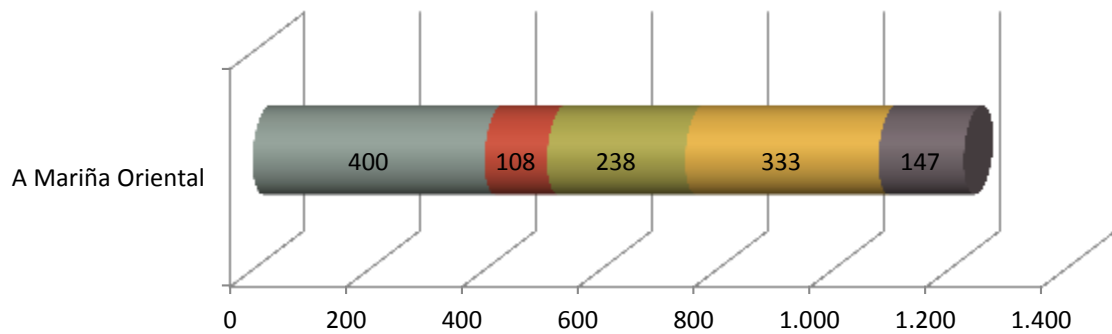

- Ata certificado de escolaridade ■ BUP / bacharelato superior / COU ■ Formación profesional
- Titulación ensino obrigatorio ■ Titulados universitarios

ANTIGÜIDADE NA DEMANDA

	A Mariña Oriental	%
<= 1 mes	114	9,30
de 1 a 3 meses	247	20,15
de 3 a 6 meses	212	17,29
de 6 a 12 meses	207	16,88
de 12 a 24 meses	233	19,00
máis de 24 meses	213	17,37
Total	1.226	100

PARO REXISTRADO NOS GRANDES SECTORES DE ACTIVIDADE

A Mariña Oriental

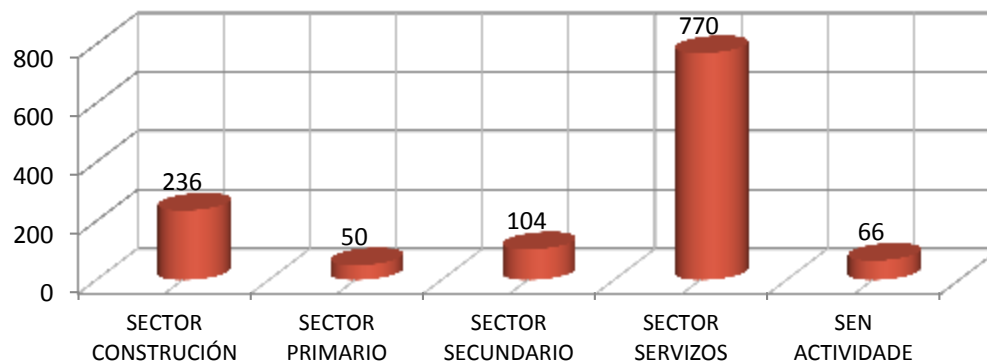

ACTIVIDADES ECONÓMICAS CON MAIOR PORCENTAXE DE PARO REXISTRADO

	ACTIVIDADE ECONÓMICA	TOTAL	%
56	Servizos de comidas e bebidas	192	15,66
47	Comercio ao retalho, salvo de vehículos de motor e motocicletas	136	11,09
41	Construción de edificios	128	10,44
43	Actividades de construción especializada	102	8,32
84	Administración pública e defensa; Seguridade Social obrigatoria	85	6,93
00	Sen emprego anterior	66	5,38
55	Servizos de aloxamento	50	4,08
85	Educación	36	2,94
46	Comercio por xunto e intermediarios do comercio, salvo de vehículos de motor e motocicletas	35	2,85
10	Industria da alimentación	28	2,28

OCUPACIÓNS MÁIS DEMANDADAS, TOTAL XERAL E SEXO

OCUPACIÓN	Total	% Total
DEPENDENTES DE COMERCIO, EN XERAL	287	6,22
TÉCNICOS EN MEDIO AMBIENTE	227	4,92
PERSOAL DE LIMPEZA OU LIMPADOR , EN XERAL	209	4,53
CAMAREIROS, EN XERAL	153	3,32
ALBANEIS	148	3,21
EMPREGADOS ADMINISTRATIVOS, EN XERAL	146	3,16
PEÓNS DA CONSTRUCCIÓN DE EDIFICIOS	138	2,99
CONDUTORES DE FURGONETA, ATA 3,5 T.	116	2,51
PINCHES DE COCIÑA	111	2,41
CONDUTORES DE CAMIÓN, EN XERAL	109	2,36

OCUPACIÓN	Homes	% Homes
TÉCNICOS EN MEDIO AMBIENTE	143	6,41
ALBANEIS	142	6,37
PEÓNS DA CONSTRUCCIÓN DE EDIFICIOS	137	6,14
CONDUTORES DE CAMIÓN, EN XERAL	107	4,80
CONDUTORES DE FURGONETA, ATA 3,5 T.	93	4,17

OCUPACIÓN	Mulleres	% Mulleres
DEPENDENTES DE COMERCIO, EN XERAL	258	10,82
PERSOAL DE LIMPEZA OU LIMPADOR , EN XERAL	203	8,52
EMPREGADOS ADMINISTRATIVOS, EN XERAL	121	5,08
PINCHES DE COCIÑA	98	4,11
CAMAREIROS, EN XERAL	94	3,94

4. PERFIL DAS PERSOAS DEMANDANTES E CONTRATADAS NA COMARCA EN 2012

Paro

Sexo: home

Idade: de 26 a 35 anos

Nivel formativo:
ata certificado de escolaridade

Antigüidade na demanda:
de 1 a 3 meses

Actividade económica de procedencia:
servizos de comidas e bebidas

Ocupación máis demandada:
dependentes de comercio, en xeral

Contratos

Sexo: muller

Idade: de 26 a 35 anos

Nivel formativo:
titulación ensino obrigatorio

Tipoloxía: temporal

Actividade económica:
servizos de comidas e bebidas

Ocupación:
camareiros asalariados

Nota: O perfil está elaborado co resultado dos valores máximos obtidos dentro de cada variable.

galicia



XUNTA
DE GALICIA

FICHAS COMARCAIS DO MERCADO LABORAL GALEGO

A ULLOA

Provincia: Lugo



2013

CONTIDO

1. DATOS DE POBOACIÓN
2. CONTRATACIÓN
3. PARO REXISTRADO
4. PERFIL DAS PERSOAS DEMANDANTES E CONTRATADAS NA COMARCA EN 2012

XUNTA DE GALICIA

1. DATOS DE POBOACIÓN

HABITANTES DA COMARCA

Concellos	2012	2011	% Variación 2012/2011
Antas de Ulla	2.219	2.275	-2,46
Monterroso	3.969	4.032	-1,56
Palas de Rei	3.656	3.743	-2,32
A ULLOA	9.844	10.050	-2,05



INDICADORES DE POBOACIÓN

	Idade media			Índice de recambio de poboación activa	Índice de envellecemento
	Homes	Mulleres	Total		
A Ulloa	50,6	54,2	52,4	180,2	333,7

POBOACIÓN ESTRANXEIRA E MOVEMENTOS MIGRATORIOS

	2012		2011				
	Poboación estranxeira	% de poboación estranxeira sobre o total da poboación	Emigración interna	Emigración externa	Inmigración interna	Inmigración externa	Saldo migratorio
A Ulloa	152	1,54	235	92	164	98	-65

DEFINICIÓNS

Idade media no 1 de xaneiro

Media aritmética das idades dos individuos que compoñen unha poboación.

Índice de recambio da poboación en idade activa

Relación entre a poboación entre 60 e 64 anos e a poboación entre 15 e 19 anos. Mide a capacidade dunha poboación para substituír os individuos que van xubilando.

Índice de envellecemento

Relación entre a poboación maior de 64 anos e a poboación menor de 20 anos.

Emigración

Para un ámbito xeográfico determinado é aquela migración que ten orixe nese ámbito e destino fóra deste ámbito. Fálase de emigración interna cando o destino é outro concello de Galicia e emigración externa cando o destino é outro concello do resto de España ou o estranxeiro.

Inmigración

Para un ámbito xeográfico determinado é aquela migración con destino neste ámbito e orixe fóra deste. Fálase de inmigración interna cando a orixe é outro concello de Galicia e inmigración externa cando a orixe é outro concello de España ou o estranxeiro.

Saldo migratorio

Para cada ámbito territorial, é a diferenza entre o número de inmigracións e o número de emigracións. Se é positivo indica que as entradas de poboación superan as saídas e se é negativo o contrario.

FONTE: Instituto Galego de Estatística. IGE.

2. CONTRATACIÓN¹

CONTRATOS NA COMARCA EN 2012

COMARCA	Homes	Mulleres	Total	Variación 2012/2011
A Ulloa	561	554	1.115	0,54

EVOLUCIÓN ANUAL DA CONTRATACIÓN

A Ulloa

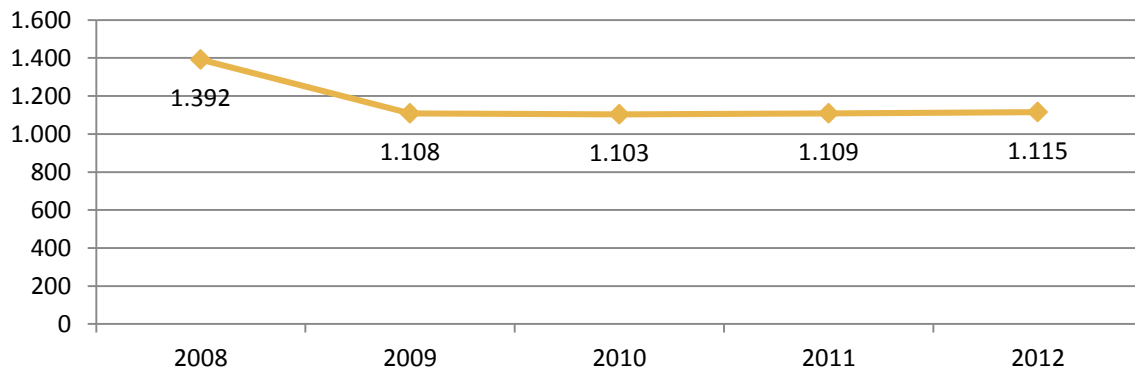

EVOLUCIÓN MENSUAL DA CONTRATACIÓN. 2012

A Ulloa

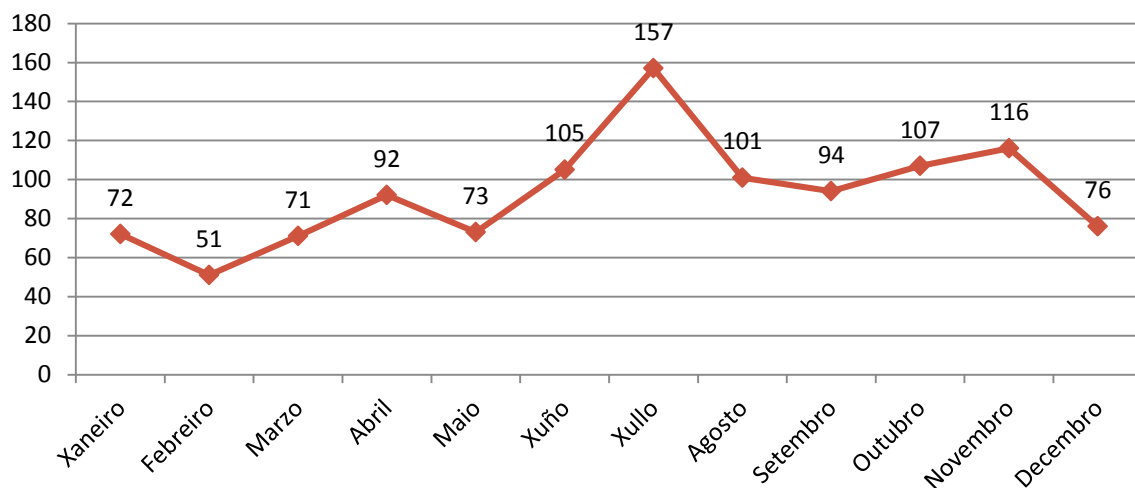

¹ A fonte estatística utilizada para a elaboración dos seguintes apartados é a do Servizo Público de Emprego de Galicia.

CONTRATACIÓN POR SEXO

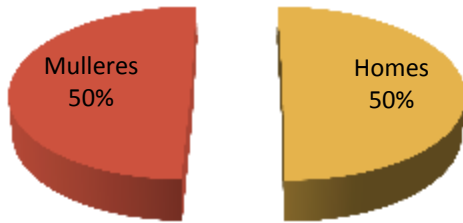

VARIACIÓN PORCENTUAL 2012-2011

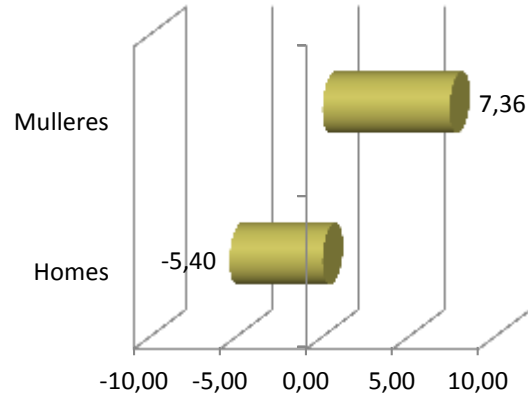

CONTRATACIÓN POR IDADE

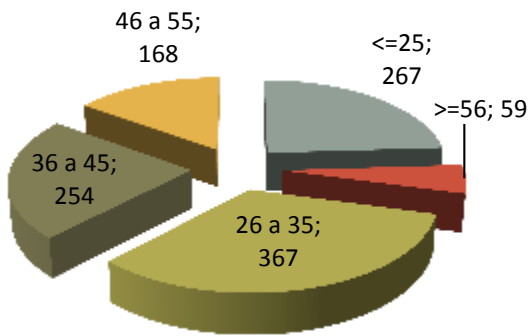

VARIACIÓN PORCENTUAL 2012-2011

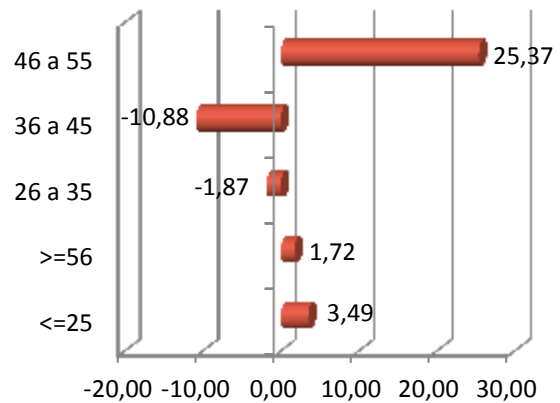

CONTRATACIÓN POR NIVEL FORMATIVO

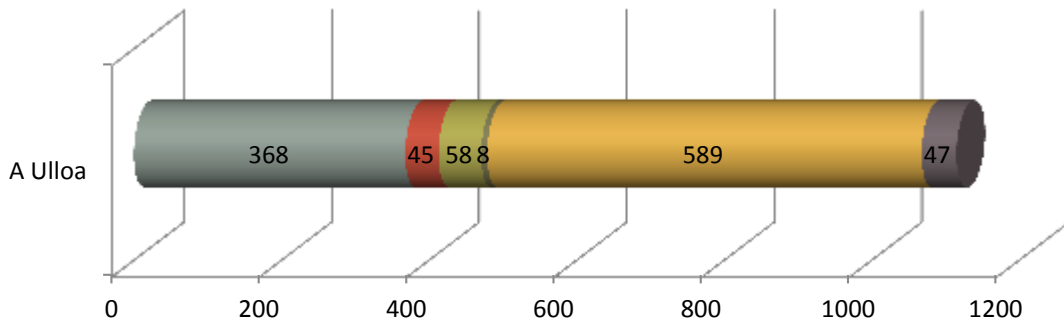

- Ata certificado de escolaridade
- BUP / bacharelato superior / COU
- Formación profesional
- Outras titulacións
- Titulación ensino obrigatorio
- Titulados universitarios

CONTRATACIÓN POR TIPOLOXÍA E PORCENTAXE

Tipo de contrato	A Ulloa	Porcentaxe
Indefinido	95	8,52
Indefinido tempo parcial	25	2,24
Outros	59	5,29
Prácticas/Formación	10	0,90
Temporal	597	53,54
Temporal tempo parcial	329	29,51
Total xeral	1.115	100

PORCENTAXE DE CONTRATACIÓN INDEFINIDA E RESTANTE POR SEXO

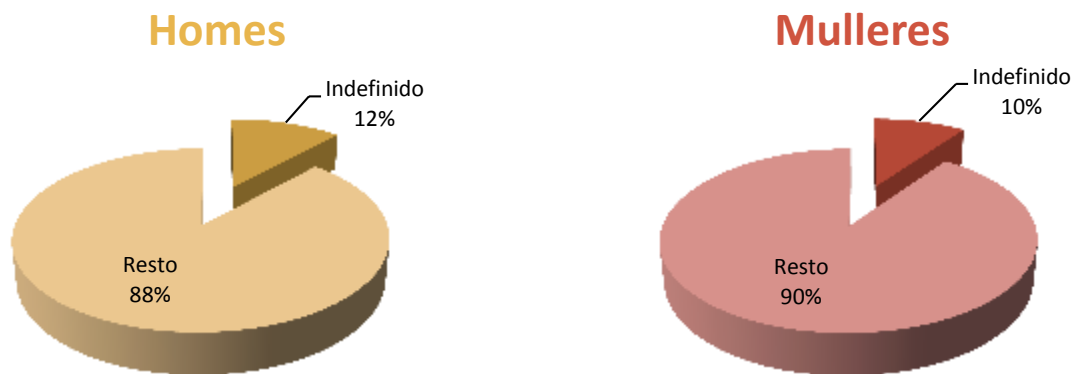

CONTRATACIÓN NOS GRANDES SECTORES DE ACTIVIDADE E SEXO

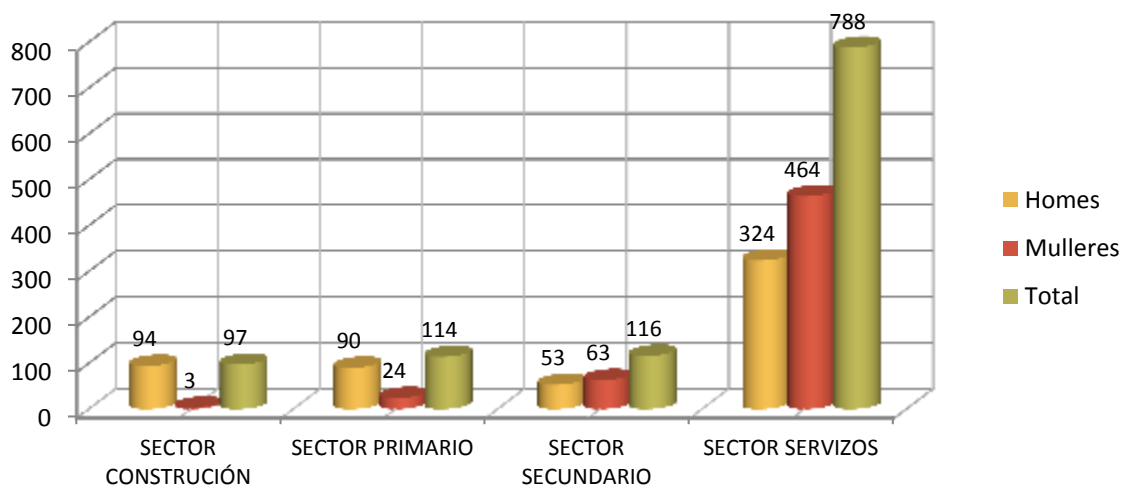

DEZ ACTIVIDADES ECONÓMICAS CON MAIOR PORCENTAXE DE CONTRATOS

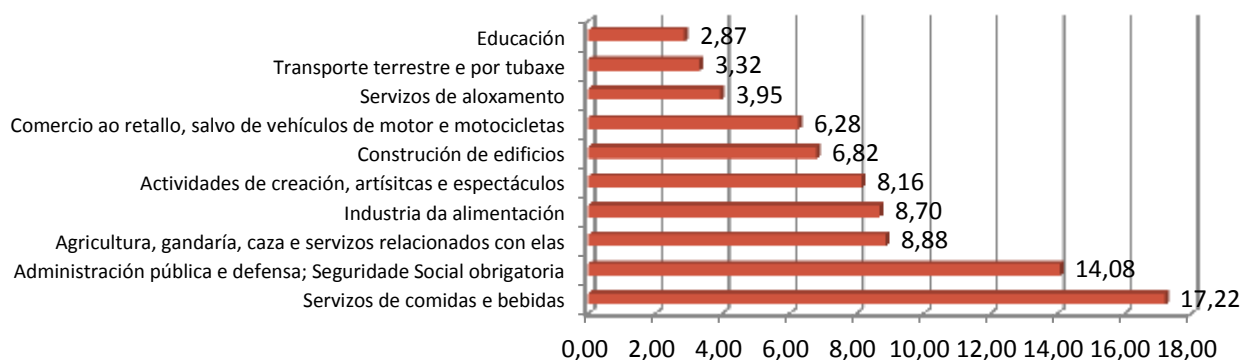

OCUPACIÓNS CON MAIOR NÚMERO DE CONTRATOS E SEXO

OCUPACIÓN	Total	% Total
CAMAREIROS ASALARIADOS	192	17,22
COMPOSITORES, MÚSICOS E CANTANTES	93	8,34
VENDEDORES EN TENDAS E ALMACÉNS	56	5,02
ENCOFRADORES E OPERARIOS DE POSTA EN OBRA DE FORMIGÓN	46	4,13
PERSOAL DE LIMPEZA DE OFICINAS, HOTEIS E OUTROS ESTABLECEMENTOS SIMILARES	45	4,04
TRABALLADORES CONSERVEIROS DE FROITAS E HORTALIZAS E TRABALLADORES DA ELABORACIÓN DE BEBIDAS NON ALCOHÓLICAS	42	3,77
PANADEIROS, PASTELEIROS E CONFITEIROS	41	3,68
PEÓNS DE OBRAS PÚBLICAS	38	3,41
TRABALLADORES DOS COIDADOS PERSOAIS A DOMICILIO	36	3,23
COCIÑEIROS ASALARIADOS	34	3,05

OCUPACIÓN	Homes	% Homes
COMPOSITORES, MÚSICOS E CANTANTES	70	12,48
CAMAREIROS ASALARIADOS	57	10,16
ENCOFRADORES E OPERARIOS DE POSTA EN OBRA DE FORMIGÓN	46	8,20
PEÓNS DE OBRAS PÚBLICAS	33	5,88
ALBANEIS	31	5,53

OCUPACIÓN	Mulleres	% Mulleres
CAMAREIROS ASALARIADOS	135	24,37
VENDEDORES EN TENDAS E ALMACÉNS	48	8,66
PERSOAL DE LIMPEZA DE OFICINAS, HOTEIS E OUTROS ESTABLECEMENTOS SIMILARES	41	7,40
TRABALLADORES DOS COIDADOS PERSOAIS A DOMICILIO	36	6,50
TRABALLADORES CONSERVEIROS DE FROITAS E HORTALIZAS E TRABALLADORES DA ELABORACIÓN DE BEBIDAS NON ALCOHÓLICAS	32	5,78

3. PARO REXISTRADO²

PARO REXISTRADO NA COMARCA EN 2012

COMARCA	Homes	Mulleres	Total	Variación 2012/2011
A Ulloa	363	288	651	19,01

EVOLUCIÓN ANUAL DO PARO REXISTRADO

A Ulloa

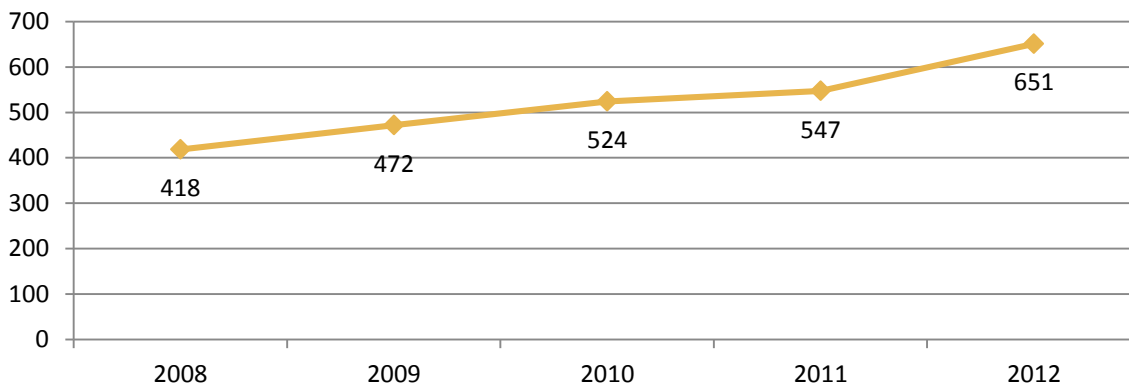

EVOLUCIÓN MENSUAL DO PARO REXISTRADO. 2012

A Ulloa

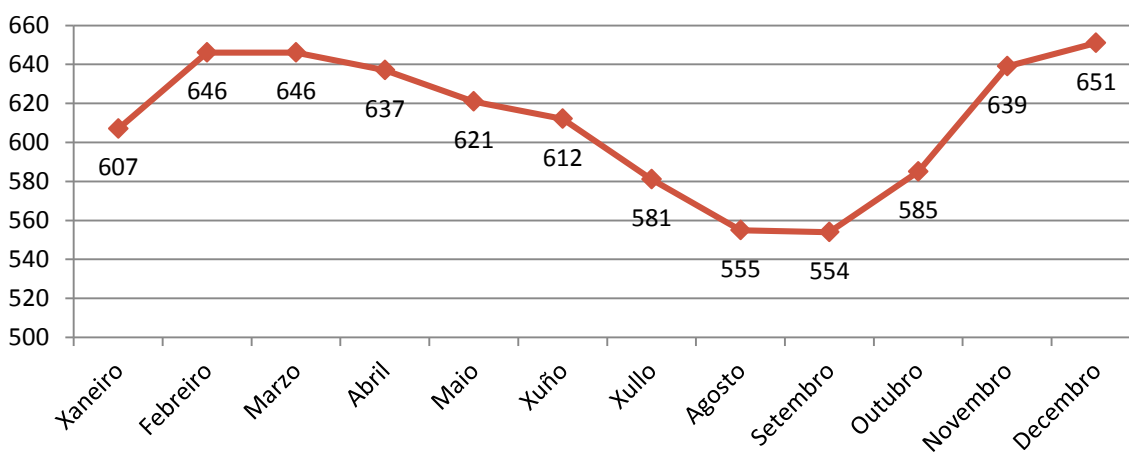

² A fonte estatística utilizada para a elaboración dos seguintes apartados é a do Servizo Público de Emprego de Galicia.

PARO REXISTRADO POR SEXO

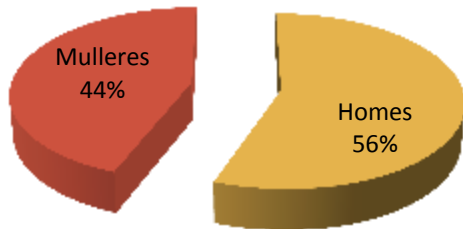

VARIACIÓN PORCENTUAL 2012-2011

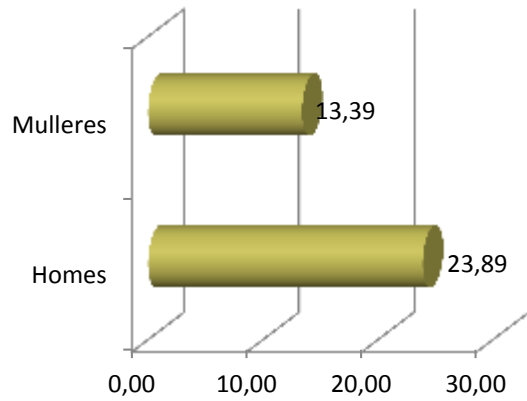

PARO REXISTRADO POR IDADE

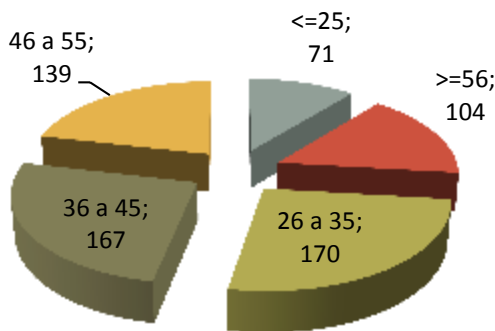

VARIACIÓN PORCENTUAL 2012-2011

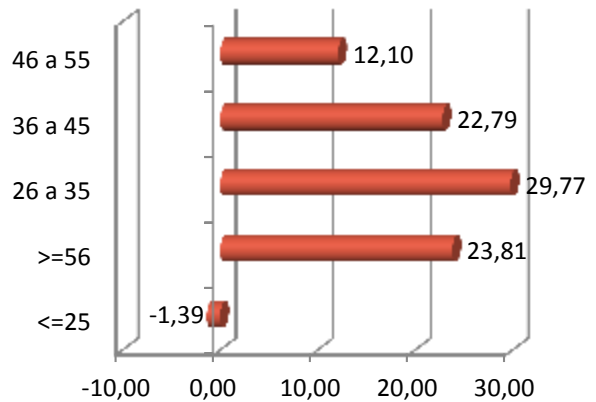

PARO REXISTRADO POR NIVEL FORMATIVO

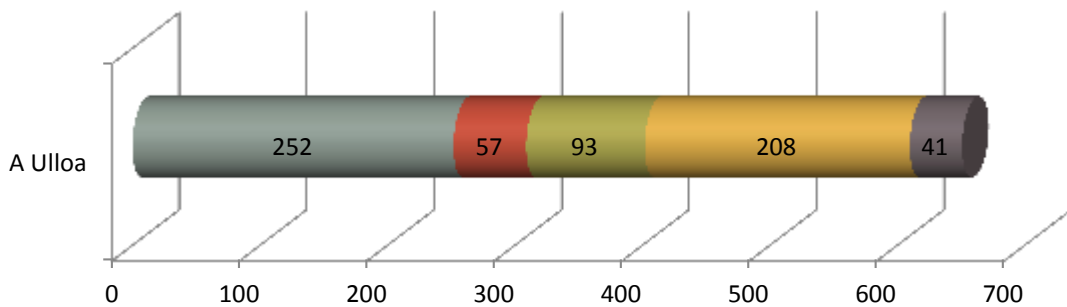

- Ata certificado de escolaridade
- BUP / Bacharelato superior / COU
- Formación profesional
- Titulación ensino obrigatorio
- Titulados universitarios

ANTIGÜIDADE NA DEMANDA

	A Ulloa	%
<= 1 mes	60	9,22
de 1 a 3 meses	158	24,27
de 3 a 6 meses	77	11,83
de 6 a 12 meses	130	19,97
de 12 a 24 meses	107	16,44
máis de 24 meses	119	18,28
Total	651	100

PARO REXISTRADO NOS GRANDES SECTORES DE ACTIVIDADE

A Ulloa

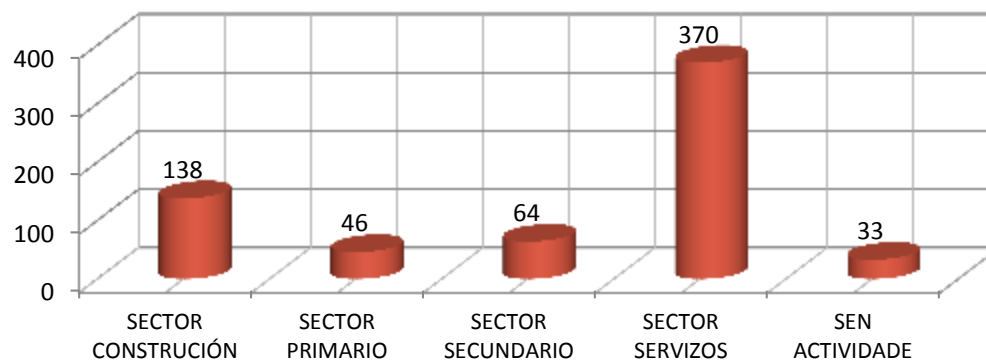

ACTIVIDADES ECONÓMICAS CON MAIOR PORCENTAXE DE PARO REXISTRADO

	ACTIVIDADE ECONÓMICA	TOTAL	%
84	Administración pública e defensa; Seguridade Social obrigatoria	93	14,29
41	Construción de edificios	68	10,45
43	Actividades de construción especializada	59	9,06
56	Servizos de comidas e bebidas	51	7,83
47	Comercio ao retalho, salvo de vehículos de motor e motocicletas	46	7,07
00	Sen emprego anterior	33	5,07
01	Agricultura, gandería, caza e servizos relacionados con elas	31	4,76
10	Industria da alimentación	26	3,99
55	Servizos de aloxamento	24	3,69
49	Transporte terrestre e por tubaxe	22	3,38

OCUPACIÓNS MÁIS DEMANDADAS, TOTAL XERAL E SEXO

OCUPACIÓN	Total	% Total
DEPENDENTES DE COMERCIO, EN XERAL	128	5,69
ALBANEIS	117	5,20
PERSOAL DE LIMPEZA OU LIMPADOR , EN XERAL	101	4,49
PEÓNS DE OBRAS PUBLICAS, EN XERAL	94	4,18
PEÓNS DA CONSTRUCCIÓN DE EDIFICIOS	91	4,05
ASISTENTES DOMICILIARIOS	82	3,65
CAMAREIROS, EN XERAL	73	3,25
CONDUTORES DE CAMIÓN, EN XERAL	70	3,11
EMPREGADOS ADMINISTRATIVOS, EN XERAL	64	2,85
CONDUTORES DE FURGONETA, ATA 3,5 T.	55	2,45

OCUPACIÓN	Homes	% Homes
ALBANEIS	107	9,10
PEÓNS DA CONSTRUCCIÓN DE EDIFICIOS	89	7,57
PEÓNS DE OBRAS PUBLICAS, EN XERAL	80	6,80
CONDUTORES DE CAMIÓN, EN XERAL	68	5,78
CONDUTORES DE FURGONETA, ATA 3,5 T.	47	4,00

OCUPACIÓN	Mulleres	% Mulleres
DEPENDENTES DE COMERCIO, EN XERAL	114	10,63
PERSOAL DE LIMPEZA OU LIMPADOR , EN XERAL	94	8,77
ASISTENTES DOMICILIARIOS	79	7,37
EMPREGADOS ADMINISTRATIVOS, EN XERAL	51	4,76
CAMAREIROS, EN XERAL	48	4,48

4. PERFIL DAS PERSOAS DEMANDANTES E CONTRATADAS NA COMARCA EN 2012

Paro

Sexo: home

Idade: de 26 a 35 anos

Nivel formativo:
ata certificado de escolaridade

Antigüidade na demanda:
de 1 a 3 meses

Actividade económica de procedencia:
administración pública e defensa;
Seguridade Social obrigatoria

Ocupación máis demandada:
dependentes de comercio, en xeral

Contratos

Sexo: home

Idade: de 26 a 35 anos

Nivel formativo:
titulación ensino obrigatorio

Tipoloxía: temporal

Actividade económica:
servizos de comidas e bebidas

Ocupación:
camareiros asalariados

Nota: O perfil está elaborado co resultado dos valores máximos obtidos dentro de cada variable.

galicia



XUNTA
DE GALICIA

FICHAS COMARCAIS DO MERCADO LABORAL GALEGO

CHANTADA

Provincia: Lugo



2013

CONTIDO

1. DATOS DE POBOACIÓN
2. CONTRATACIÓN
3. PARO REXISTRADO
4. PERFIL DAS PERSOAS DEMANDANTES E CONTRATADAS NA COMARCA EN 2012

XUNTA DE GALICIA

1. DATOS DE POBOACIÓN

HABITANTES DA COMARCA

Concellos	2012	2011	% Variación 2012/2011
Carballedo	2.532	2.593	-2,35
Chantada	8.783	8.897	-1,28
Taboada	3.221	3.345	-3,71
CHANTADA	14.536	14.835	-2,02

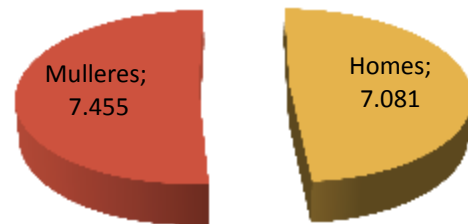

INDICADORES DE POBOACIÓN

	Idade media			Índice de recambio de poboación activa	Índice de envellecemento
	Homes	Mulleres	Total		
Chantada	50	53,7	51,9	181,6	308,3

POBOACIÓN ESTRANXEIRA E MOVEMENTOS MIGRATORIOS

	2012		2011				
	Poboación estranxeira	% de poboación estranxeira sobre o total da poboación	Emigración interna	Emigración externa	Inmigración interna	Inmigración externa	Saldo migratorio
Chantada	473	3,25	310	108	292	155	29

DEFINICIÓNS

Idade media no 1 de xaneiro

Media aritmética das idades dos individuos que compoñen unha poboación.

Índice de recambio da poboación en idade activa

Relación entre a poboación entre 60 e 64 anos e a poboación entre 15 e 19 anos. Mide a capacidade dunha poboación para substituír os individuos que van xubilando.

Índice de envellecemento

Relación entre a poboación maior de 64 anos e a poboación menor de 20 anos.

Emigración

Para un ámbito xeográfico determinado é aquela migración que ten orixe nese ámbito e destino fóra deste ámbito. Fálase de emigración interna cando o destino é outro concello de Galicia e emigración externa cando o destino é outro concello do resto de España ou o estranxeiro.

Inmigración

Para un ámbito xeográfico determinado é aquela migración con destino neste ámbito e orixe fóra deste. Fálase de inmigración interna cando a orixe é outro concello de Galicia e inmigración externa cando a orixe é outro concello de España ou o estranxeiro.

Saldo migratorio

Para cada ámbito territorial, é a diferenza entre o número de inmigracións e o número de emigracións. Se é positivo indica que as entradas de poboación superan as saídas e se é negativo o contrario.

FONTE: Instituto Galego de Estatística. IGE.

2. CONTRATACIÓN¹

CONTRATOS NA COMARCA EN 2012

COMARCA	Homes	Mulleres	Total	Variación 2012/2011
Chantada	1.177	900	2.077	47,72

EVOLUCIÓN ANUAL DA CONTRATACIÓN

Chantada

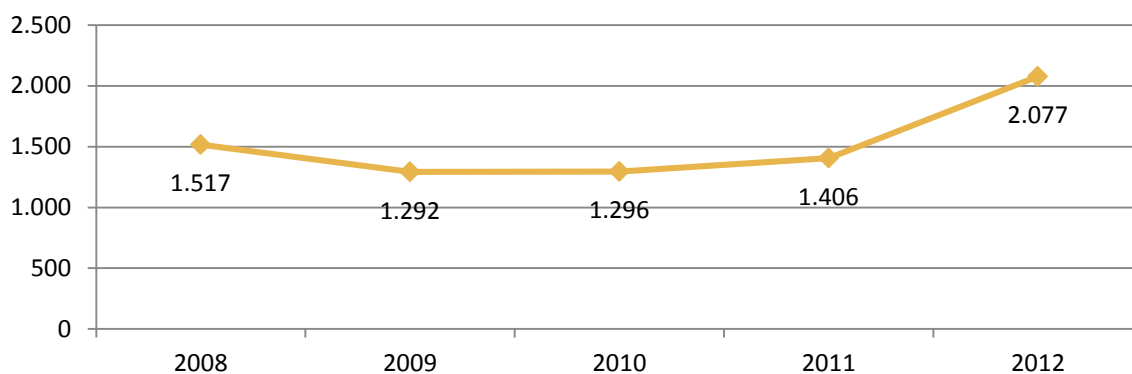

EVOLUCIÓN MENSUAL DA CONTRATACIÓN. 2012

Chantada

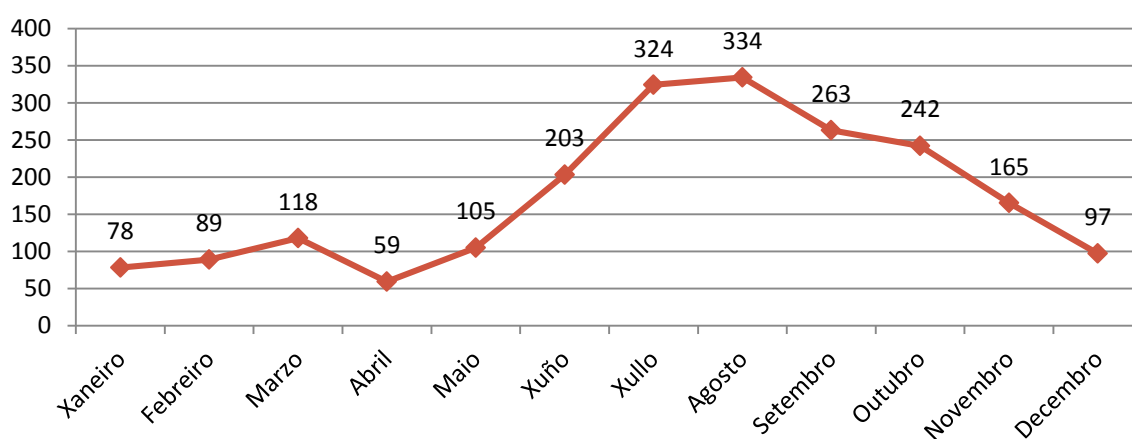

¹ A fonte estatística utilizada para a elaboración dos seguintes apartados é a do Servizo Público de Emprego de Galicia.

CONTRATACIÓN POR SEXO

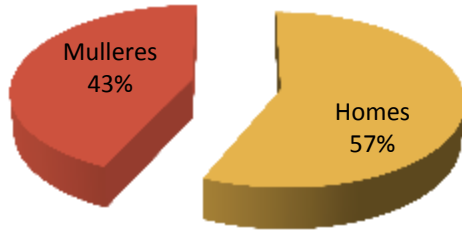

VARIACIÓN PORCENTUAL 2012-2011

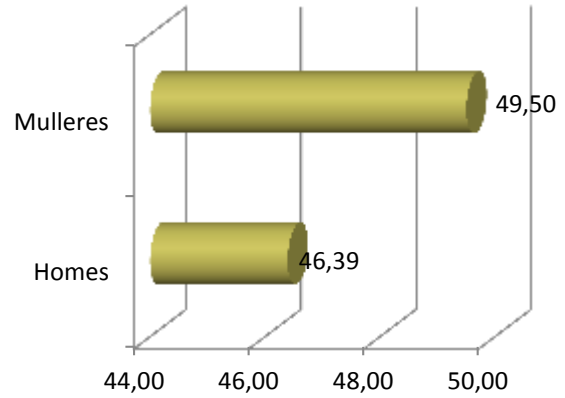

CONTRATACIÓN POR IDADE

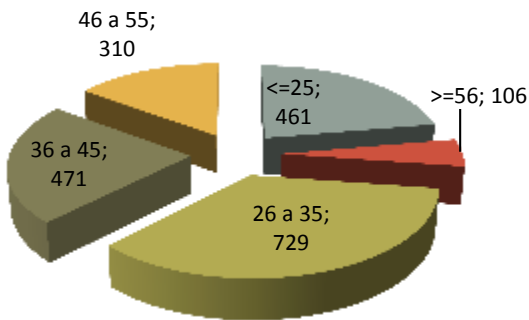

VARIACIÓN PORCENTUAL 2012-2011

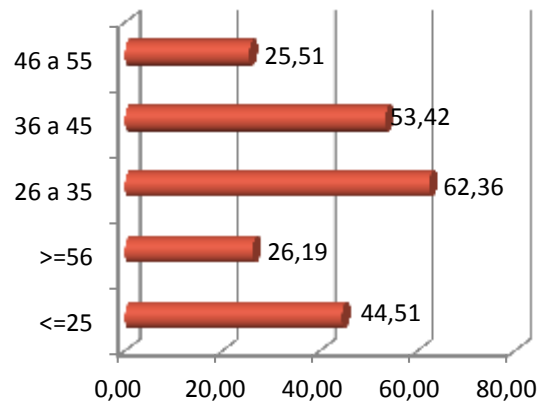

CONTRATACIÓN POR NIVEL FORMATIVO

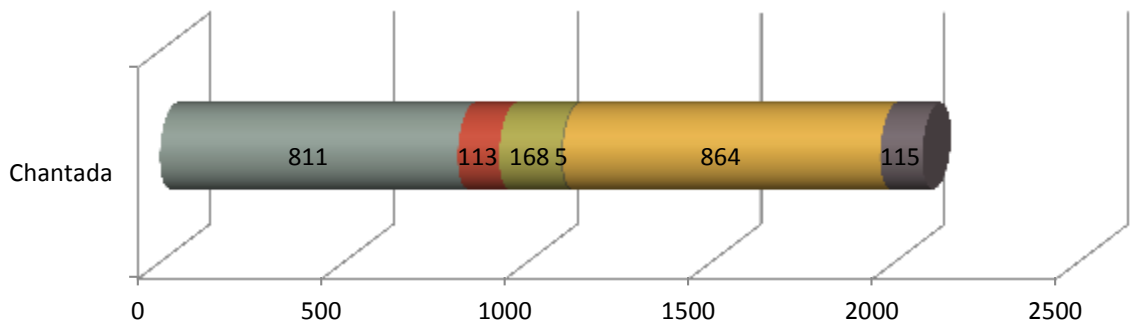

- Ata certificado de escolaridade
- BUP / bacharelato superior / COU
- Formación profesional
- Outras titulacións
- Titulación ensino obrigatorio
- Titulados universitarios

CONTRATACIÓN POR TIPOLOXÍA E PORCENTAXE

Tipo de contrato	Chantada	Porcentaxe
Indefinido	140	6,74
Indefinido tempo parcial	82	3,95
Outros	101	4,86
Prácticas/Formación	50	2,41
Temporal	1.049	50,51
Temporal tempo parcial	655	31,54
Total xeral	2.077	100

PORCENTAXE DE CONTRATACIÓN INDEFINIDA E RESTANTE POR SEXO

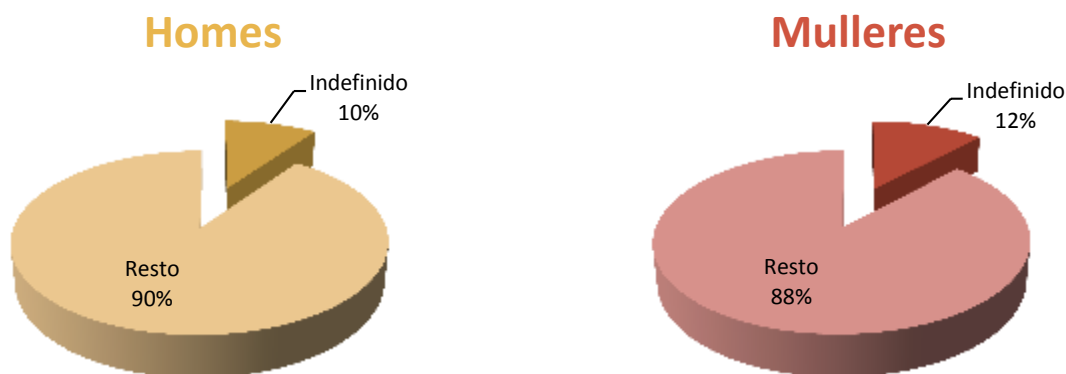

CONTRATACIÓN NOS GRANDES SECTORES DE ACTIVIDADE E SEXO

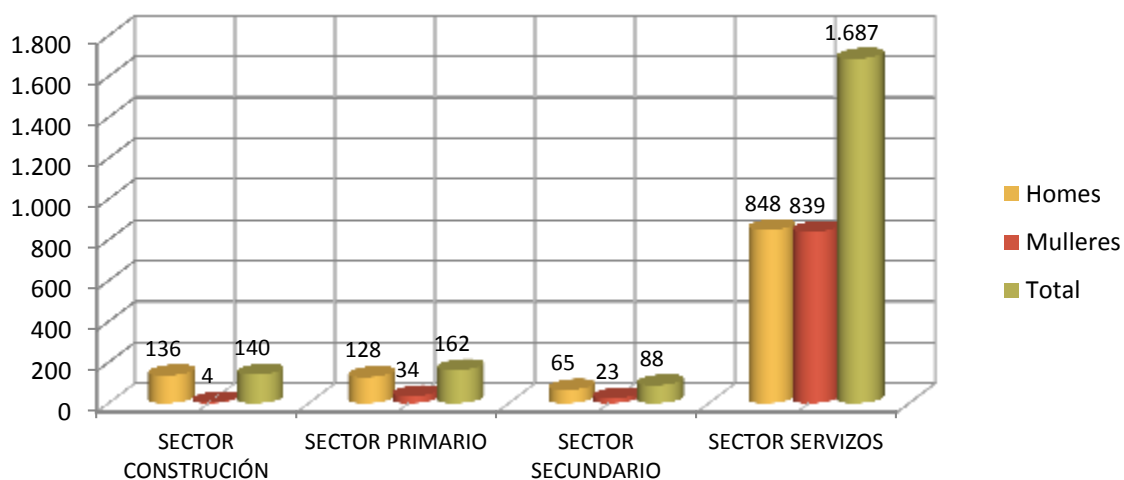

DEZ ACTIVIDADES ECONÓMICAS CON MAIOR PORCENTAXE DE CONTRATOS



OCUPACIÓNS CON MAIOR NÚMERO DE CONTRATOS E SEXO

OCUPACIÓN	Total	% Total
CAMAREIROS ASALARIADOS	668	32,16
COMPOSITORES, MÚSICOS E CANTANTES	137	6,60
CONDUTORES ASALARIADOS DE CAMIÓN	101	4,86
PERSONAL DE LIMPEZA DE OFICINAS, HOTEIS E OUTROS ESTABLECEMENTOS SIMILARES	87	4,19
PEÓN AGRÍCOLAS (AGÁS EN HORTAS, INVERNADOIROS, VIVEIROS E XARDÍNS)	84	4,04
VENDEDORES EN TENDAS E ALMACÉNS	77	3,71
PEÓN GANDEIROS	57	2,74
ENFERMEIROS NON ESPECIALIZADOS	56	2,70
COCIÑEIROS ASALARIADOS	52	2,50
ALBANEIS	49	2,36

OCUPACIÓN	Homes	% Homes
CAMAREIROS ASALARIADOS	399	33,90
COMPOSITORES, MÚSICOS E CANTANTES	116	9,86
CONDUTORES ASALARIADOS DE CAMIÓN	101	8,58
PEÓN AGRÍCOLAS (AGÁS EN HORTAS, INVERNADOIROS, VIVEIROS E XARDÍNS)	58	4,93
ALBANEIS	49	4,16

OCUPACIÓN	Mulleres	% Mulleres
CAMAREIROS ASALARIADOS	269	29,89
PERSONAL DE LIMPEZA DE OFICINAS, HOTEIS E OUTROS ESTABLECEMENTOS SIMILARES	86	9,56
VENDEDORES EN TENDAS E ALMACÉNS	59	6,56
ENFERMEIROS NON ESPECIALIZADOS	54	6,00
COCIÑEIROS ASALARIADOS	48	5,33

3. PARO REXISTRADO²

PARO REXISTRADO NA COMARCA EN 2012

COMARCA	Homes	Mulleres	Total	Variación 2012/2011
Chantada	573	440	1.013	7,77

EVOLUCIÓN ANUAL DO PARO REXISTRADO

Chantada

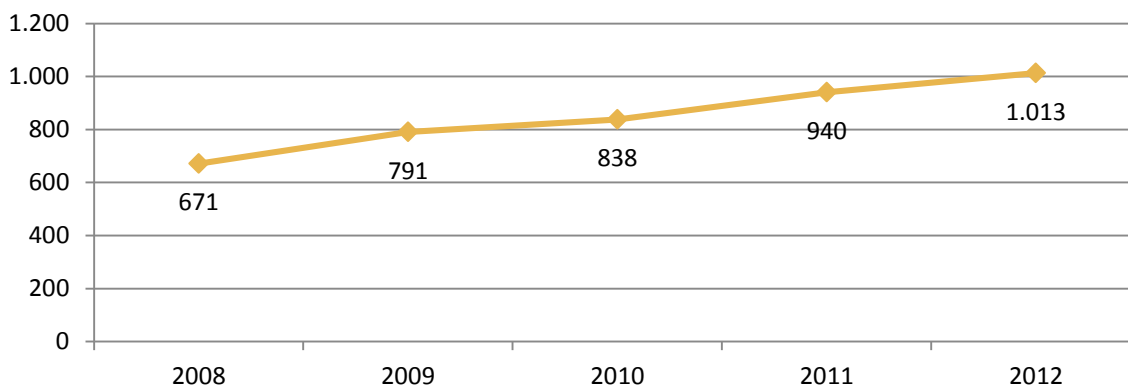

EVOLUCIÓN MENSUAL DO PARO REXISTRADO. 2012

Chantada

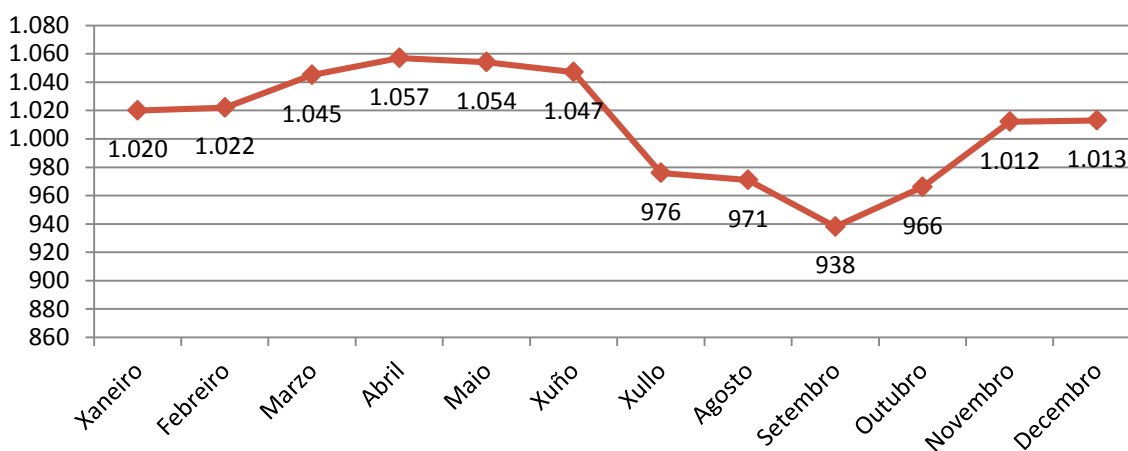

² A fonte estatística utilizada para a elaboración dos seguintes apartados é a do Servizo Público de Emprego de Galicia.

PARO REXISTRADO POR SEXO

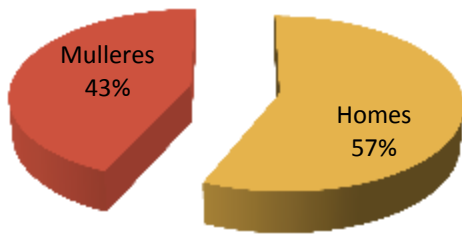

VARIACIÓN PORCENTUAL 2012-2011

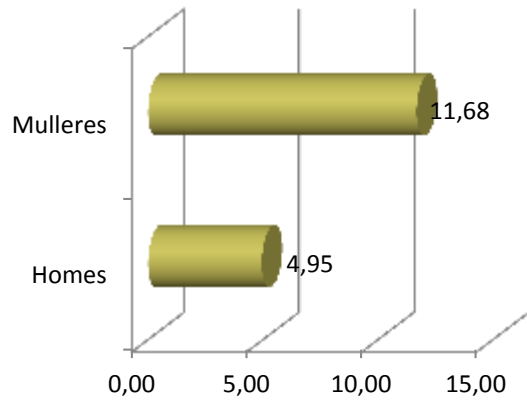

PARO REXISTRADO POR IDADE

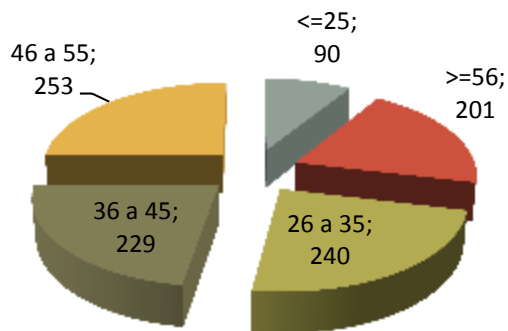

VARIACIÓN PORCENTUAL 2012-2011

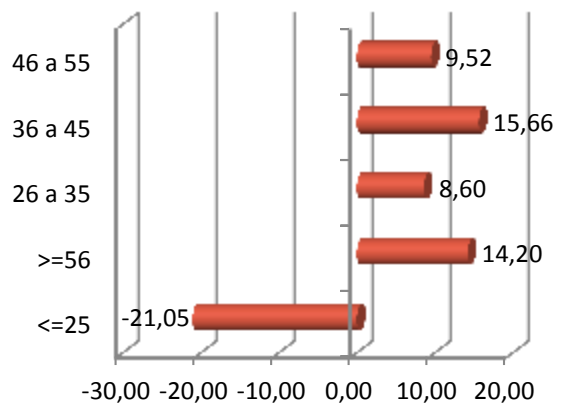

PARO REXISTRADO POR NIVEL FORMATIVO

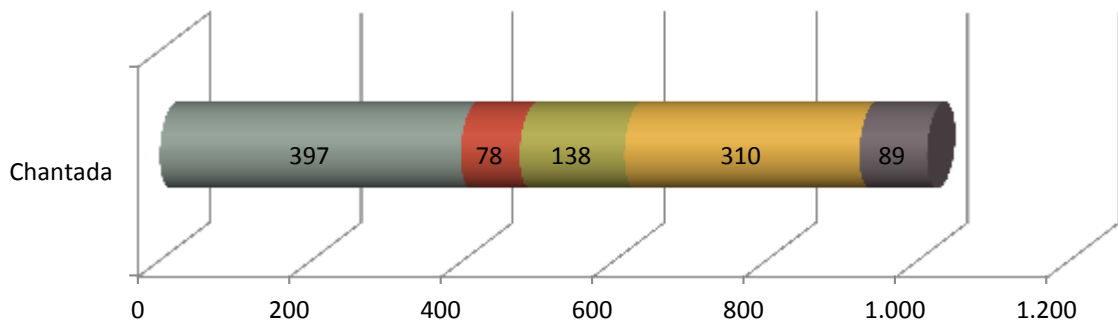

- Ata certificado de escolaridade
- BUP / bacharelato superior / COU
- Formación profesional
- Titulación ensino obrigatorio
- Titulados universitarios

ANTIGÜIDADE NA DEMANDA

	A Ulloa	%
<= 1 mes	60	9,22
de 1 a 3 meses	158	24,27
de 3 a 6 meses	77	11,83
de 6 a 12 meses	130	19,97
de 12 a 24 meses	107	16,44
máis de 24 meses	119	18,28
Total	651	100

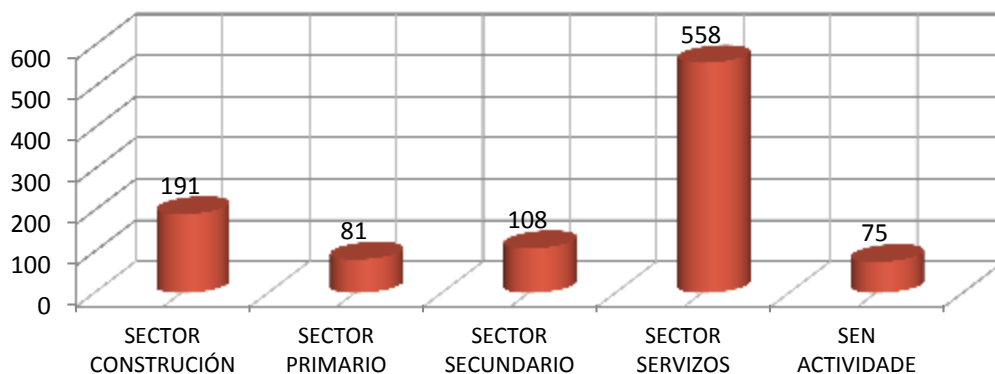
PARO REXISTRADO NOS GRANDES SECTORES DE ACTIVIDADE**Chantada****ACTIVIDADES ECONÓMICAS CON MAIOR PORCENTAXE DE PARO REXISTRADO**

	ACTIVIDADE ECONÓMICA	TOTAL	%
43	Actividades de construción especializada	101	9,97
84	Administración pública e defensa; Seguridade Social obrigatoria	92	9,08
41	Construción de edificios	81	8,00
47	Comercio ao retalho, salvo de vehículos de motor e motocicletas	80	7,90
56	Servizos de comidas e bebidas	78	7,70
00	Sen emprego anterior	75	7,40
01	Agricultura, gandería, caza e servizos relacionados con elas	52	5,13
85	Educación	35	3,46
46	Comercio por xunto e intermediarios do comercio, salvo de vehículos de motor e motocicletas	34	3,36
49	Transporte terrestre e por tubaxe	31	3,06

OCUPACIÓNS MÁIS DEMANDADAS, TOTAL XERAL E SEXO

OCUPACIÓN	Total	% Total
DEPENDENTES DE COMERCIO, EN XERAL	183	5,23
ALBANEIS	142	4,05
PEÓNS DA CONSTRUCCIÓN DE EDIFICIOS	127	3,63
PERSOAL DE LIMPEZA OU LIMPADOR , EN XERAL	124	3,54
PEÓNS DE OBRAS PUBLICAS, EN XERAL	121	3,46
EMPREGADOS ADMINISTRATIVOS, EN XERAL	117	3,34
CONDUTORES DE CAMIÓN, EN XERAL	112	3,20
ASISTENTES DOMICILIARIOS	105	3,00
CAMAREIROS, EN XERAL	97	2,77
TÉCNICOS DE PROTECCIÓN CIVIL	73	2,08

OCUPACIÓN	Homes	% Homes
ALBANEIS	138	7,22
PEÓNS DA CONSTRUCCIÓN DE EDIFICIOS	121	6,33
PEÓNS DE OBRAS PUBLICAS, EN XERAL	113	5,91
CONDUTORES DE CAMIÓN, EN XERAL	109	5,70
CONDUTORES DE FURGONETA, ATA 3,5 T.	65	3,40

OCUPACIÓN	Mulleres	% Mulleres
DEPENDENTES DE COMERCIO, EN XERAL	163	10,25
PERSOAL DE LIMPEZA OU LIMPADOR , EN XERAL	113	7,11
ASISTENTES DOMICILIARIOS	102	6,42
EMPREGADOS ADMINISTRATIVOS, EN XERAL	97	6,10
CAMAREIROS, EN XERAL	62	3,90

4. PERFIL DAS PERSOAS DEMANDANTES E CONTRATADAS NA COMARCA EN 2012

Paro

Sexo: home

Idade: de 46 a 55 anos

Nivel formativo:
ata certificado de escolaridade

Antigüidade na demanda:
de 1 a 3 meses

Actividade económica de procedencia:
actividades de construción especializada

Ocupación máis demandada:
dependentes de comercio, en xeral

Contratos

Sexo: home

Idade: de 26 a 35 anos

Nivel formativo:
titulación ensino obrigatorio

Tipoloxía: temporal

Actividade económica:
servizos de comidas e bebidas

Ocupación:
camareiros asalariados

Nota: O perfil está elaborado co resultado dos valores máximos obtidos dentro de cada variable.

galicia



XUNTA
DE GALICIA

FICHAS COMARCAIS DO MERCADO LABORAL GALEGO

LUGO

Provincia: Lugo



2013

CONTIDO

1. DATOS DE POBOACIÓN
2. CONTRATACIÓN
3. PARO REXISTRADO
4. PERFIL DAS PERSOAS DEMANDANTES E CONTRATADAS NA COMARCA EN 2012

XUNTA DE GALICIA

1. DATOS DE POBOACIÓN

HABITANTES DA COMARCA

Concellos	2012	2011	% Variación 2012/2011
Castroverde	2.887	2.933	-1,57
Corgo, O	3.828	3.882	-1,39
Friol	4.137	4.202	-1,55
Guntín	3.018	3.050	-1,05
Lugo	98.457	98.007	0,46
Outeiro de Rei	5.046	5.004	0,84
Portomarín	1.690	1.737	-2,71
Rábade	1.674	1.733	-3,40
LUGO	120.737	120.548	0,16



INDICADORES DE POBOACIÓN

	Idade media			Índice de recambio de poboación activa	Índice de envellecemento
	Homes	Mulleres	Total		
Lugo	43,6	46,7	45,2	135,4	140,5

POBOACIÓN ESTRANXEIRA E MOVEMENTOS MIGRATORIOS

	2012		2011				Saldo migratorio
	Poboación estranxeira	% de poboación estranxeira sobre o total da poboación	Emigración interna	Emigración externa	Inmigración interna	Inmigración externa	
Lugo	5.907	4,89	2.156	1.453	2.448	1.619	458

DEFINICIÓNS

Idade media no 1 de xaneiro

Media aritmética das idades dos individuos que compoñen unha poboación.

Índice de recambio da poboación en idade activa

Relación entre a poboación entre 60 e 64 anos e a poboación entre 15 e 19 anos. Mide a capacidade dunha poboación para substituír os individuos que van xubilando.

Índice de envellecemento

Relación entre a poboación maior de 64 anos e a poboación menor de 20 anos.

Emigración

Para un ámbito xeográfico determinado é aquela migración que ten orixe nese ámbito e destino fóra deste ámbito. Fálase de emigración interna cando o destino é outro concello de Galicia e emigración externa cando o destino é outro concello do resto de España ou o estranxeiro.

Inmigración

Para un ámbito xeográfico determinado é aquela migración con destino neste ámbito e orixe fóra deste. Fálase de inmigración interna cando a orixe é outro concello de Galicia e inmigración externa cando a orixe é outro concello de España ou o estranxeiro.

Saldo migratorio

Para cada ámbito territorial, é a diferenza entre o número de inmigracións e o número de emigracións. Se é positivo indica que as entradas de poboación superan as saídas e se é negativo o contrario.

FONTE: Instituto Galego de Estatística. IGE.

2. CONTRATACIÓN¹

CONTRATOS NA COMARCA EN 2012

COMARCA	Homes	Mulleres	Total	Variación 2012/2011
Lugo	14.310	15.240	29.550	1,80

EVOLUCIÓN ANUAL DA CONTRATACIÓN

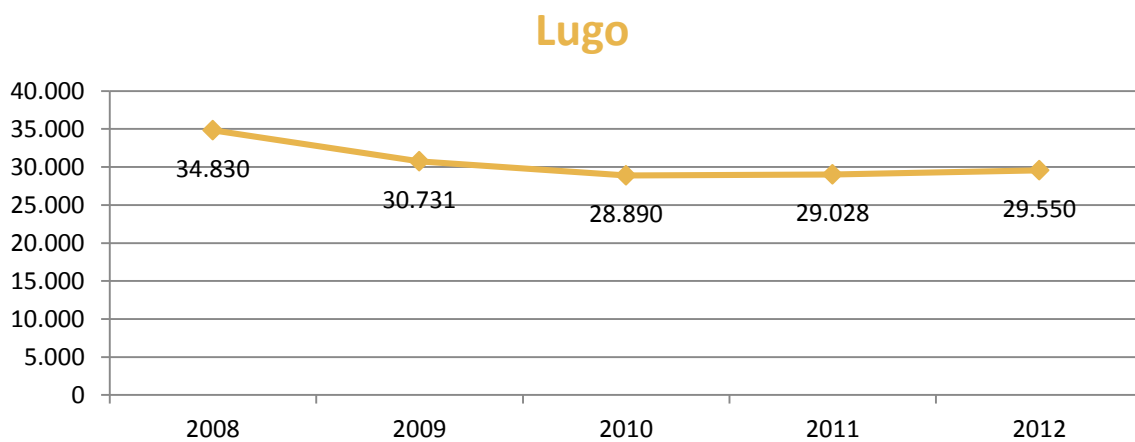

EVOLUCIÓN MENSUAL DA CONTRATACIÓN. 2012

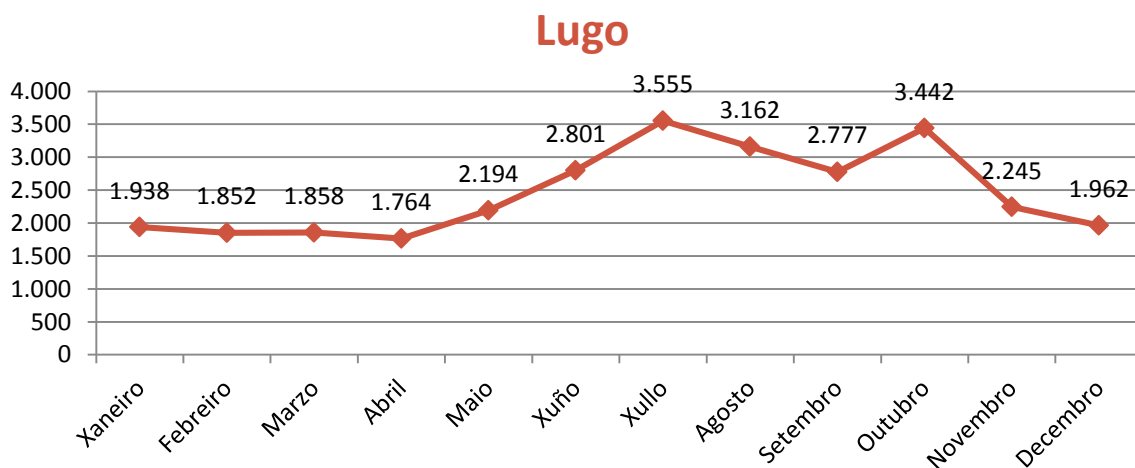

¹ A fonte estatística utilizada para a elaboración dos seguintes apartados é a do Servizo Público de Emprego de Galicia.

CONTRATACIÓN POR SEXO

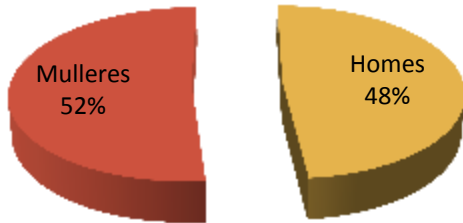

VARIACIÓN PORCENTUAL 2012-2011

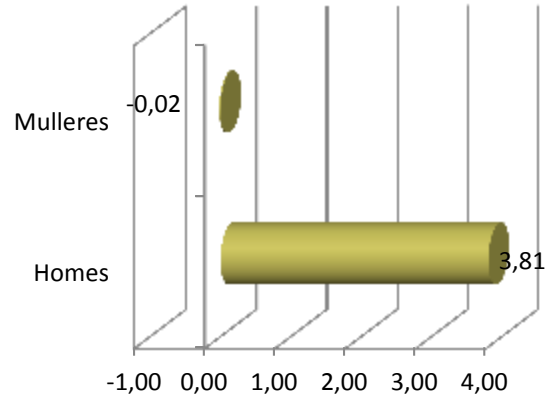

CONTRATACIÓN POR IDADE

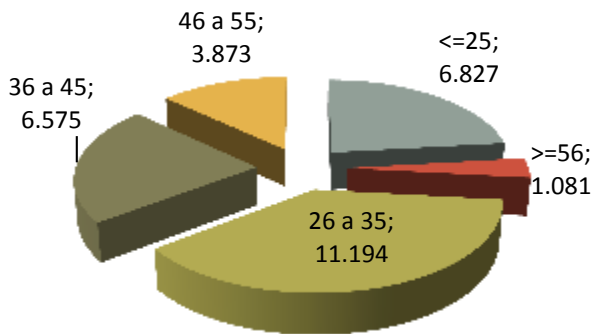

VARIACIÓN PORCENTUAL 2012-2011

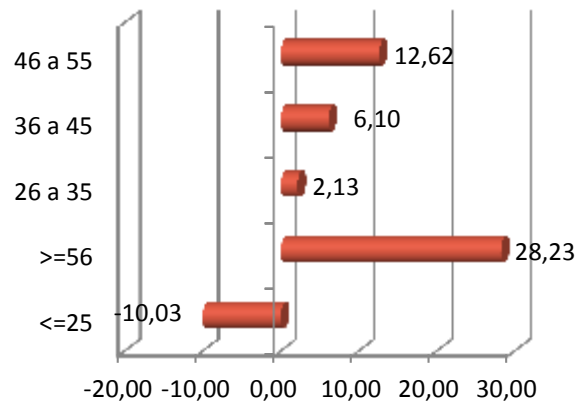

CONTRATACIÓN POR NIVEL FORMATIVO

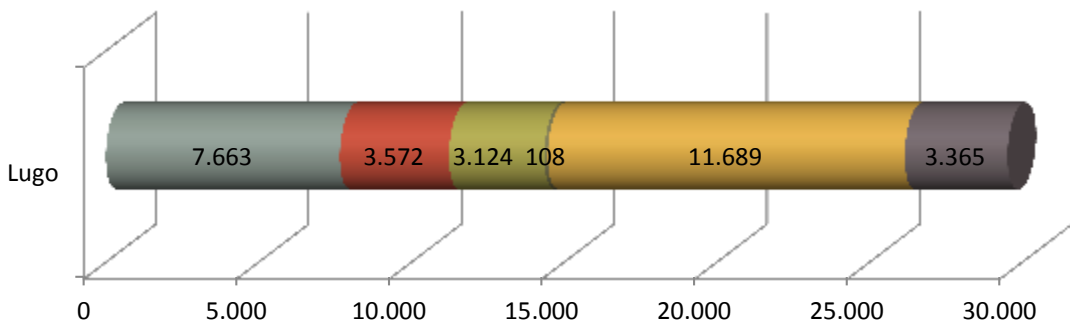

- Ata certificado de escolaridade ■ BUP / bacharelato superior / COU ■ Formación profesional
- Outras titulacións ■ Titulación ensino obrigatorio ■ Titulados universitarios

CONTRATACIÓN POR TIPOLOXÍA E PORCENTAXE

Tipo de contrato	Lugo	Porcentaxe
Indefinido	1.849	6,26
Indefinido tempo parcial	1.015	3,43
Outros	402	1,36
Prácticas/Formación	326	1,10
Temporal	15.771	53,37
Temporal tempo parcial	10.187	34,47
Total xeral	29.550	100

PORCENTAXE DE CONTRATACIÓN INDEFINIDA E RESTANTE POR SEXO

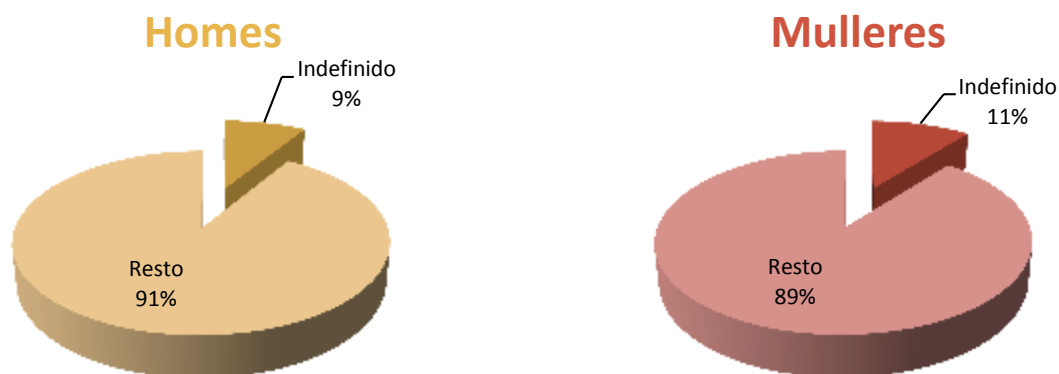

CONTRATACIÓN NOS GRANDES SECTORES DE ACTIVIDADE E SEXO

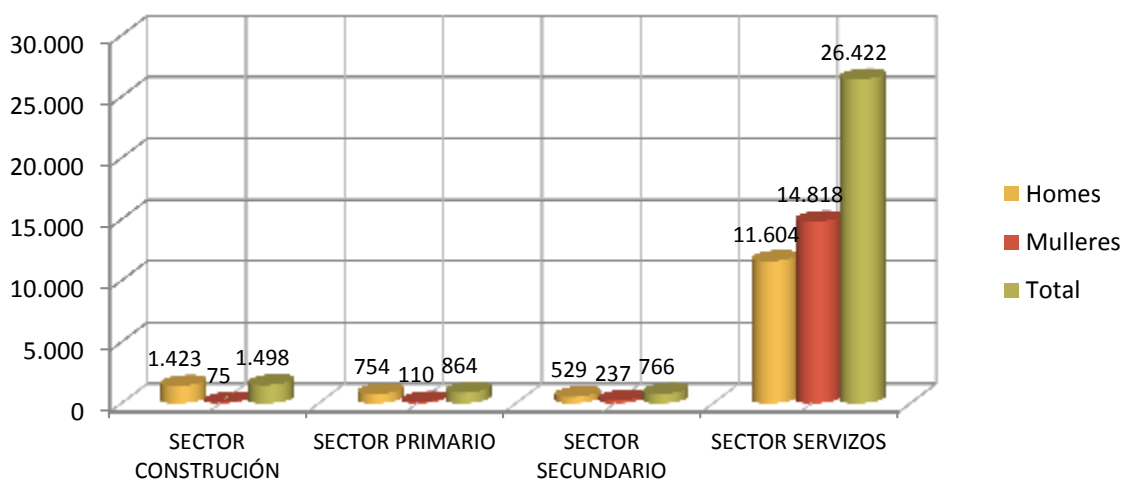

DEZ ACTIVIDADES ECONÓMICAS CON MAIOR PORCENTAXE DE CONTRATOS



OCUPACIÓNS CON MAIOR NÚMERO DE CONTRATOS E SEXO

OCUPACIÓN	Total	% Total
CAMAREIROS ASALARIADOS	4.859	16,44
VENDEDORES EN TENDAS E ALMACÉNS	2.496	8,45
PERSONAL DE LIMPEZA DE OFICINAS, HOTEIS E OUTROS ESTABLECEMENTOS SIMILARES	1.759	5,95
PEÓNS DAS INDUSTRIAS MANUFACTUREIRAS	1.503	5,09
COMPOSITORES, MÚSICOS E CANTANTES	1.044	3,53
CONDUTORES ASALARIADOS DE CAMIÓNS	756	2,56
MONITORES DE ACTIVIDADES RECREATIVAS E DE ENTRETENIMENTO	755	2,55
PROFESORES E PROFESIONAIS DO ENSINO NON CLASIFICADOS BAIXO OUTRAS EPÍGRAFES	559	1,89
EMPREGADOS DE SERVIZOS DE CORREOS (AGÁS EMPREGADOS DE MOSTRADOR)	554	1,87
CAMAREIROS ASALARIADOS	4.859	16,44

OCUPACIÓN	Homes	% Homes
CAMAREIROS ASALARIADOS	2.753	19,24
PEÓNS DAS INDUSTRIAS MANUFACTUREIRAS	1.028	7,18
COMPOSITORES, MÚSICOS E CANTANTES	762	5,32
CONDUTORES ASALARIADOS DE CAMIÓNS	750	5,24
VENDEDORES EN TENDAS E ALMACÉNS	469	3,28

OCUPACIÓN	Mulleres	% Mulleres
CAMAREIROS ASALARIADOS	2.106	13,82
VENDEDORES EN TENDAS E ALMACÉNS	2.027	13,30
PERSONAL DE LIMPEZA DE OFICINAS, HOTEIS E OUTROS ESTABLECEMENTOS SIMILARES	1.589	10,43
AUXILIARES DE ENFERMERÍA HOSPITALARIA	480	3,15
EMPREGADOS DOMÉSTICOS	478	3,14

3. PARO REXISTRADO²

PARO REXISTRADO NA COMARCA EN 2012

COMARCA	Homes	Mulleres	Total	Variación 2012/2011
Lugo	5.615	5.391	11.006	9,46

EVOLUCIÓN ANUAL DO PARO REXISTRADO

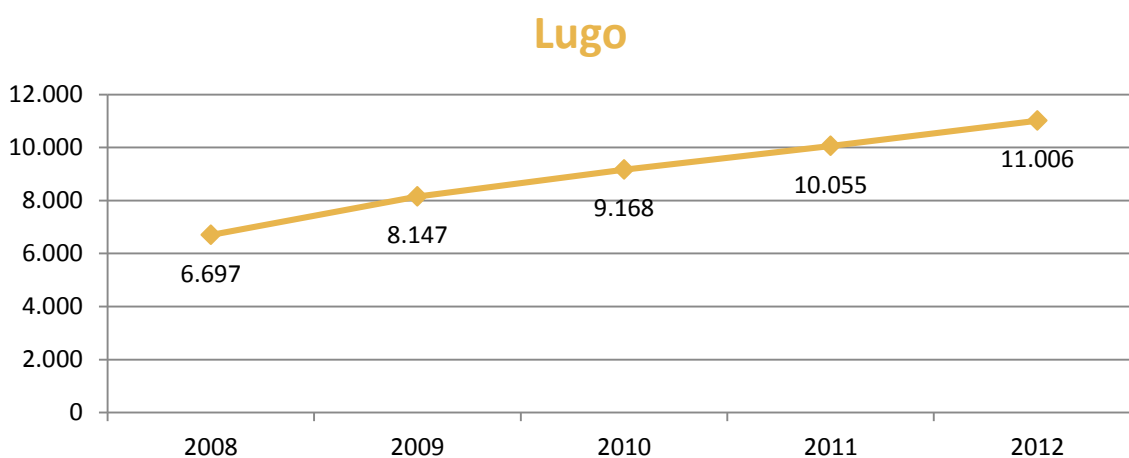

EVOLUCIÓN MENSUAL DO PARO REXISTRADO. 2012

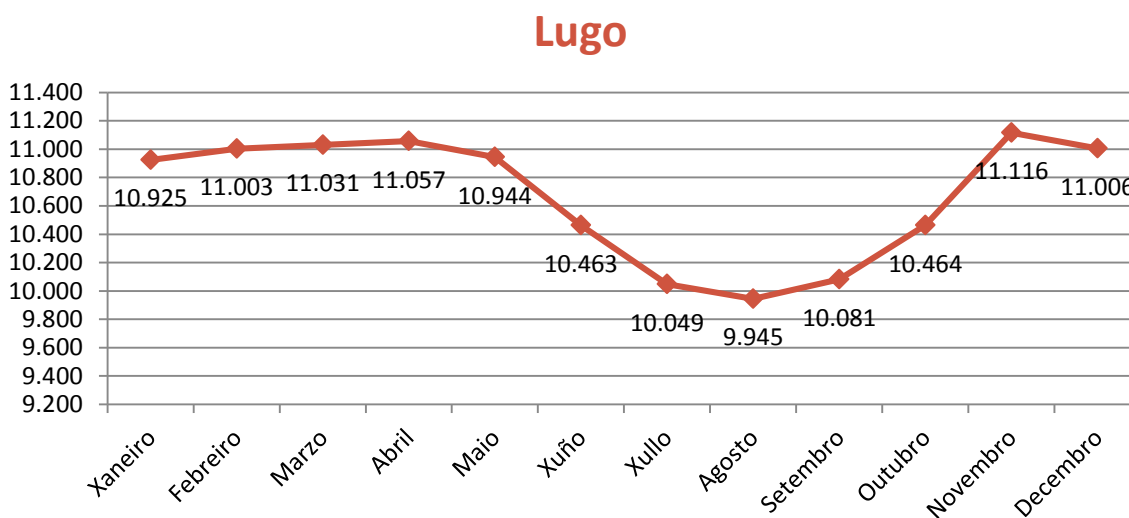

² A fonte estatística utilizada para a elaboración dos seguintes apartados é a do Servizo Público de Emprego de Galicia.

PARO REXISTRADO POR SEXO

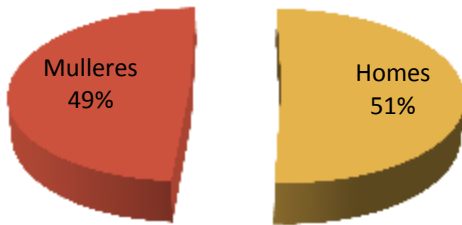

VARIACIÓN PORCENTUAL 2012-2011

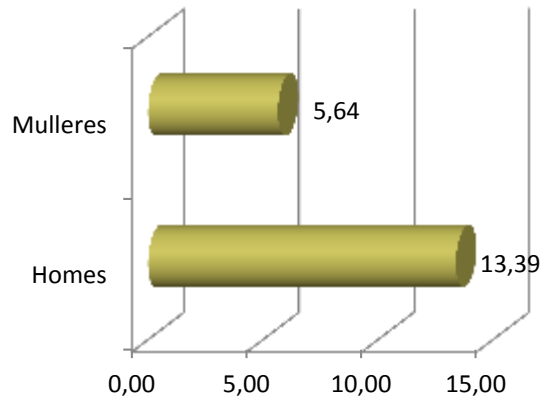

PARO REXISTRADO POR IDADE

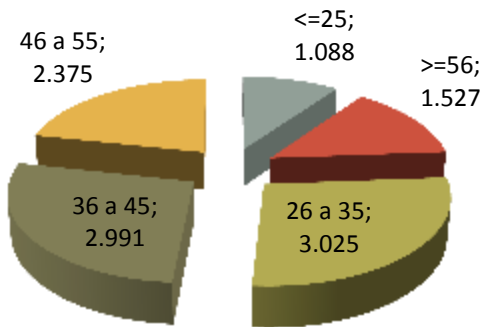

VARIACIÓN PORCENTUAL 2012-2011

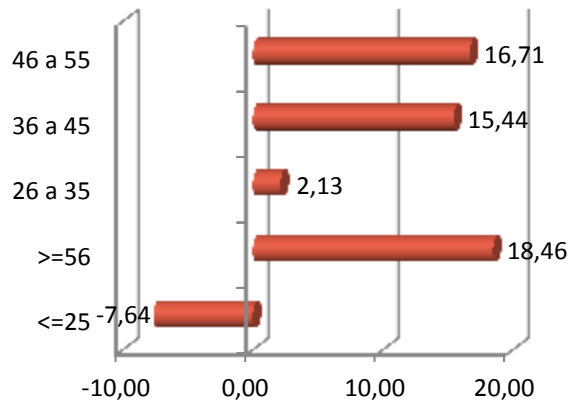

PARO REXISTRADO POR NIVEL FORMATIVO

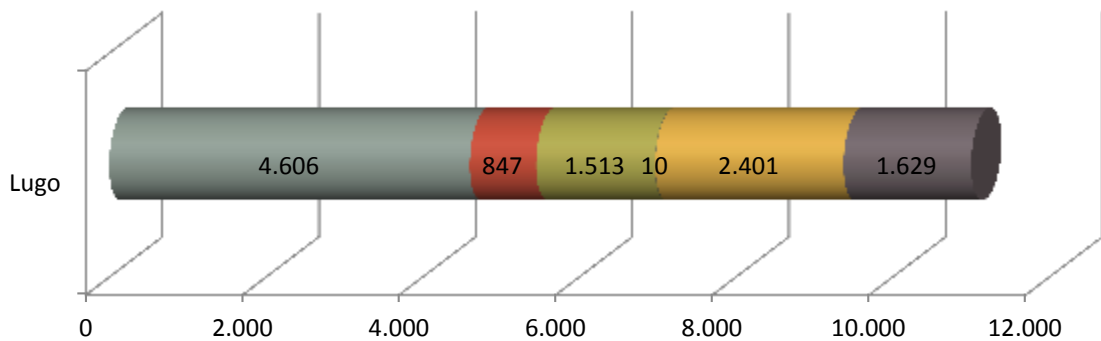

- Ata certificado de escolaridade
- BUP / bacharelato superior / COU
- Formación profesional
- Outras titulacións
- Titulación ensino obrigatorio
- Titulados universitarios

ANTIGÜIDADE NA DEMANDA

	Lugo	%
<= 1 mes	925	8,40
de 1 a 3 meses	1.991	18,09
de 3 a 6 meses	1.585	14,40
de 6 a 12 meses	1.952	17,74
de 12 a 24 meses	2.193	19,93
máis de 24 meses	2.360	21,44
Total	11.006	100

PARO REXISTRADO NOS GRANDES SECTORES DE ACTIVIDADE

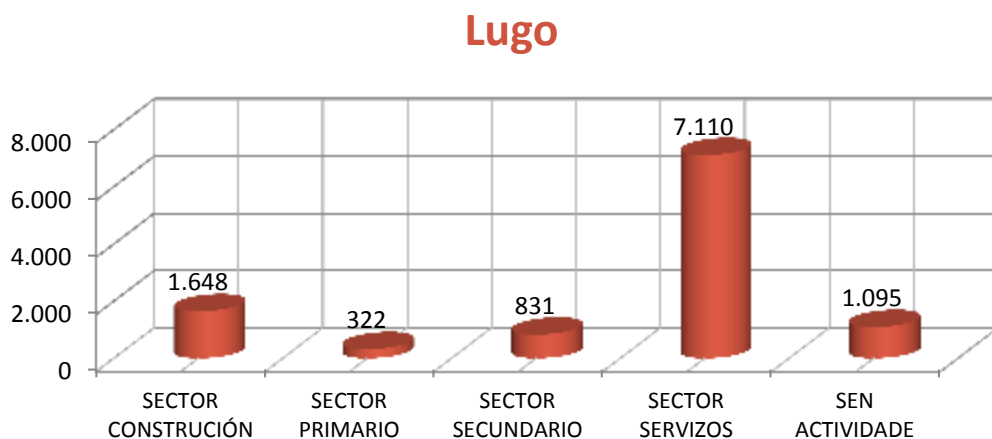

ACTIVIDADES ECONÓMICAS CON MAIOR PORCENTAXE DE PARO REXISTRADO

	ACTIVIDADE ECONÓMICA	TOTAL	%
00	Sen emprego anterior	1.095	9,95
56	Servizos de comidas e bebidas	1.049	9,53
47	Comercio ao retalho, salvo de vehículos de motor e motocicletas	961	8,73
43	Actividades de construción especializada	812	7,38
41	Construción de edificios	749	6,81
84	Administración pública e defensa; Seguridade Social obrigatoria	593	5,39
46	Comercio por xunto e intermediarios do comercio, salvo de vehículos de motor e motocicletas	468	4,25
74	Outras actividades profesionais, científicas técnicas	433	3,93
78	Actividades relacionadas co emprego	372	3,38
85	Educación	337	3,06

OCUPACIÓNS MÁIS DEMANDADAS, TOTAL XERAL E SEXO

OCUPACIÓN	Total	% Total
DEPENDENTES DE COMERCIO, EN XERAL	2.268	5,55
PERSOAL DE LIMPEZA OU LIMPADOR , EN XERAL	1.761	4,31
EMPREGADOS ADMINISTRATIVOS, EN XERAL	1.739	4,26
CONDUTORES DE FURGONETA, ATA 3,5 T.	1.158	2,83
MOZOS DE CARGA E DESCARGA, ALMACÉN E/OU MERCADO DE ABASTOS	922	2,26
CAMAREIROS, EN XERAL	921	2,25
ALBANEIS	906	2,22
REPOÑEDORES DE HIPERMERCADO	868	2,12
PEÓNS DA CONSTRUCCIÓN DE EDIFICIOS	827	2,02
ASISTENTES DOMICILIARIOS	768	1,88

OCUPACIÓN	Homes	% Homes
CONDUTORES DE FURGONETA, ATA 3,5 T.	1.029	5,01
MOZOS DE CARGA E DESCARGA, ALMACÉN E/OU MERCADO DE ABASTOS	866	4,22
ALBANEIS	863	4,20
PEÓNS DA CONSTRUCCIÓN DE EDIFICIOS	815	3,97
CONDUTORES DE CAMIÓN, EN XERAL	743	3,62

OCUPACIÓN	Mulleres	% Mulleres
DEPENDENTES DE COMERCIO, EN XERAL	1.876	9,24
PERSOAL DE LIMPEZA OU LIMPADOR , EN XERAL	1.537	7,57
EMPREGADOS ADMINISTRATIVOS, EN XERAL	1.319	6,49
ASISTENTES DOMICILIARIOS	735	3,62
CAIXEIROS DE COMERCIO	693	3,41

4. PERFIL DAS PERSOAS DEMANDANTES E CONTRATADAS NA COMARCA EN 2012

Paro

Sexo: home

Idade: de 26 a 35 anos

Nivel formativo:
ata certificado de escolaridade

Antigüidade na demanda:
máis de 24 meses

Actividade económica de procedencia:
sen emprego anterior

Ocupación máis demandada:
dependentes de comercio, en xeral

Contratos

Sexo: muller

Idade: de 26 a 35 anos

Nivel formativo:
titulación ensino obrigatorio

Tipoloxía: temporal

Actividade económica:
servizos de comidas e bebidas

Ocupación:
camareiros asalariados

Nota: O perfil está elaborado co resultado dos valores máximos obtidos dentro de cada variable.

galicia



XUNTA
DE GALICIA

FICHAS COMARCAIS DO MERCADO LABORAL GALEGO

MEIRA

Provincia: Lugo

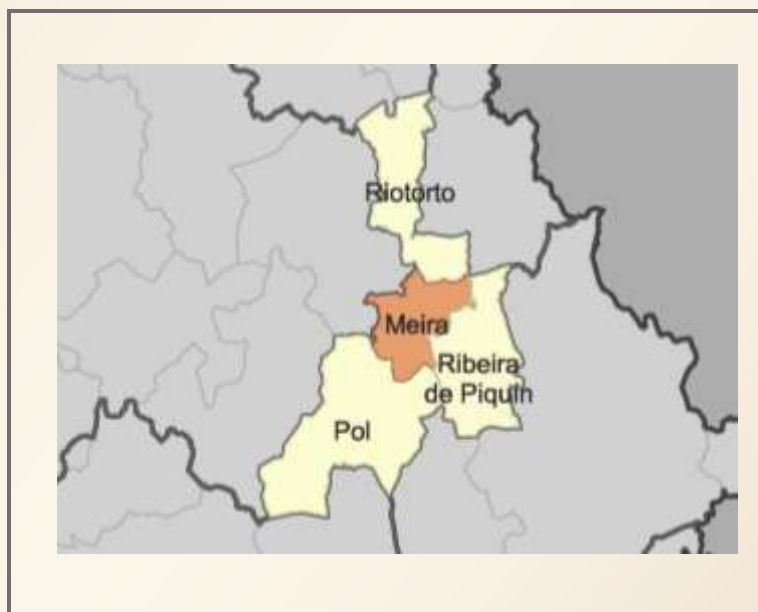

2013

CONTIDO

1. DATOS DE POBOACIÓN
2. CONTRATACIÓN
3. PARO REXISTRADO
4. PERFIL DAS PERSOAS DEMANDANTES E CONTRATADAS NA COMARCA EN 2012

XUNTA DE GALICIA

1. DATOS DE POBOACIÓN

HABITANTES DA COMARCA

Concellos	2012	2011	% Variación 2012/2011
Meira	1.775	1.780	-0,28
Pol	1.794	1.798	-0,22
Ribeira de Piquín	630	654	-3,67
Riotorto	1.439	1.466	-1,84
MEIRA	5.638	5.698	-1,05



INDICADORES DE POBOACIÓN

	Idade media			Índice de recambio de poboación activa	Índice de envellecemento
	Homes	Mulleres	Total		
Meira	51	54,4	52,7	204,5	357,5

POBOACIÓN ESTRANXEIRA E MOVEMENTOS MIGRATORIOS

	2012		2011				
	Poboación estranxeira	% de poboación estranxeira sobre o total da poboación	Emigración interna	Emigración externa	Inmigración interna	Inmigración externa	Saldo migratorio
Meira	155	2,75	117	42	107	53	1

DEFINICIÓNS

Idade media no 1 de xaneiro

Media aritmética das idades dos individuos que compoñen unha poboación.

Índice de recambio da poboación en idade activa

Relación entre a poboación entre 60 e 64 anos e a poboación entre 15 e 19 anos. Mide a capacidade dunha poboación para substituír os individuos que van xubilando.

Índice de envellecemento

Relación entre a poboación maior de 64 anos e a poboación menor de 20 anos.

Emigración

Para un ámbito xeográfico determinado é aquela migración que ten orixe nese ámbito e destino fóra deste ámbito. Fálase de emigración interna cando o destino é outro concello de Galicia e emigración externa cando o destino é outro concello do resto de España ou o estranxeiro.

Inmigración

Para un ámbito xeográfico determinado é aquela migración con destino neste ámbito e orixe fóra deste. Fálase de inmigración interna cando a orixe é outro concello de Galicia e inmigración externa cando a orixe é outro concello de España ou o estranxeiro.

Saldo migratorio

Para cada ámbito territorial, é a diferenza entre o número de inmigracións e o número de emigracións. Se é positivo indica que as entradas de poboación superan as saídas e se é negativo o contrario.

FONTE: Instituto Galego de Estatística. IGE.

2. CONTRATACIÓN¹

CONTRATOS NA COMARCA EN 2012

COMARCA	Homes	Mulleres	Total	Variación 2012/2011
Meira	500	291	791	17,71

EVOLUCIÓN ANUAL DA CONTRATACIÓN

Meira

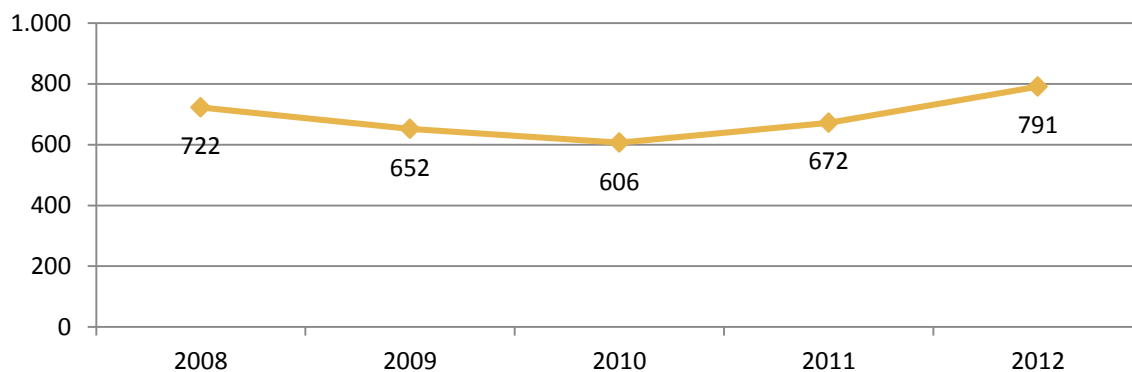

EVOLUCIÓN MENSUAL DA CONTRATACIÓN. 2012

Meira

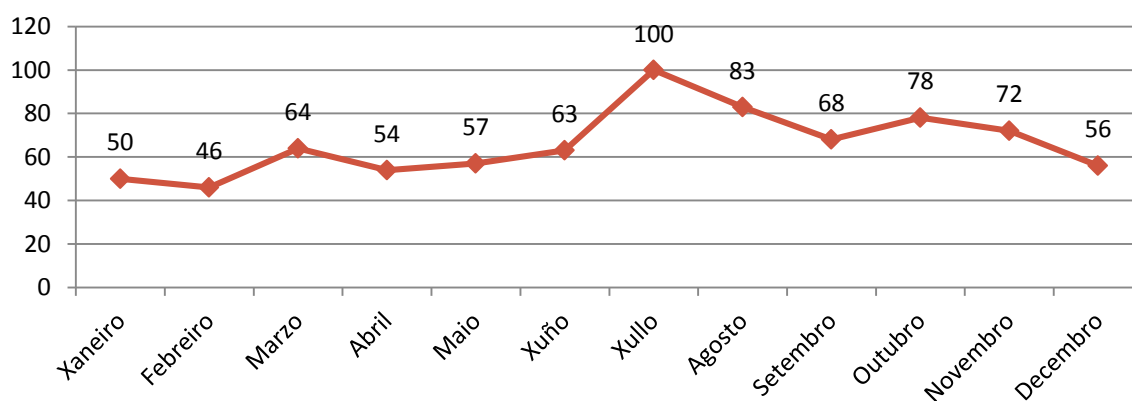

¹ A fonte estatística utilizada para a elaboración dos seguintes apartados é a do Servizo Público de Emprego de Galicia.

CONTRATACIÓN POR SEXO

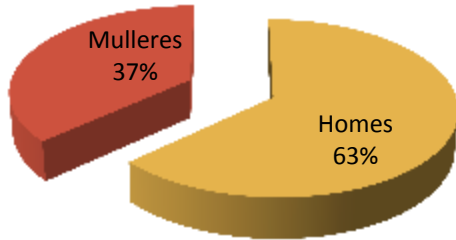

VARIACIACIÓN PORCENTUAL 2012-2011

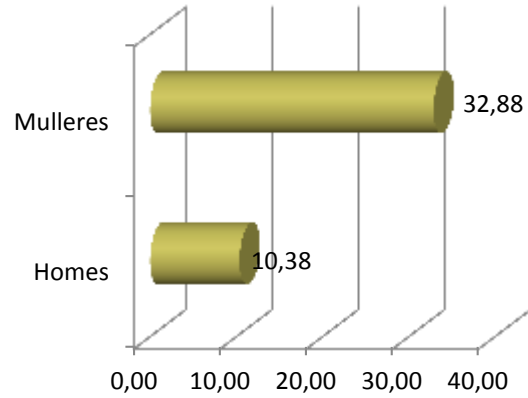

CONTRATACIÓN POR IDADE

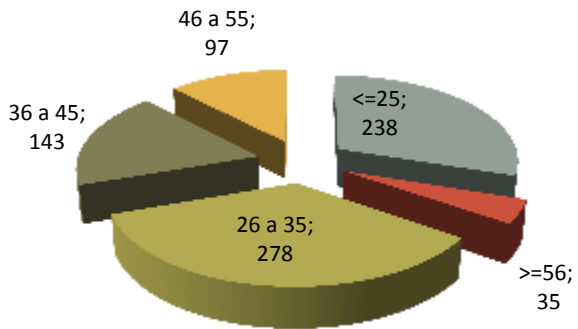

VARIACIACIÓN PORCENTUAL 2012-2011

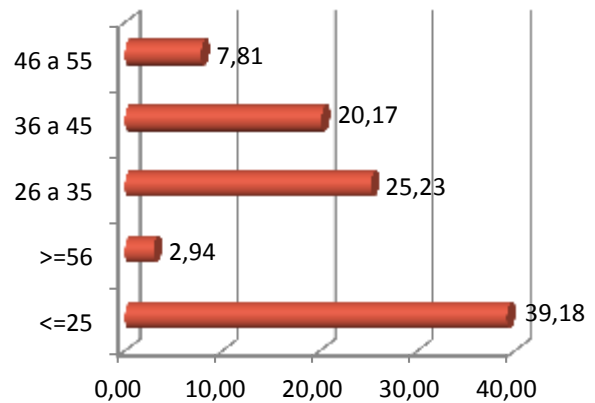

CONTRATACIÓN POR NIVEL FORMATIVO

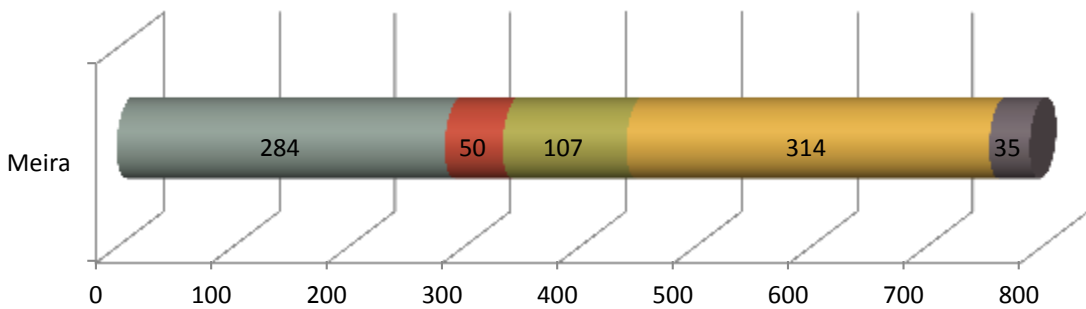

- Ata certificado de escolaridade
- BUP / bacharelato superior / COU
- Formación profesional
- Titulación ensino obrigatorio
- Titulados universitarios

CONTRATACIÓN POR TIPOLOXÍA E PORCENTAXE

Tipo de contrato	Meira	Porcentaxe
Indefinido	58	7,33
Indefinido tempo parcial	10	1,26
Outros	55	6,95
Prácticas/Formación	13	1,64
Temporal	507	64,10
Temporal tempo parcial	148	18,71
Total xeral	791	100

PORCENTAXE DE CONTRATACIÓN INDEFINIDA E RESTANTE POR SEXO

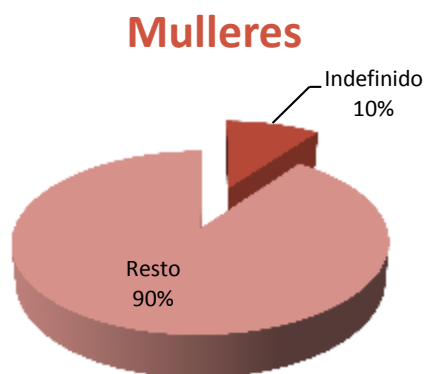
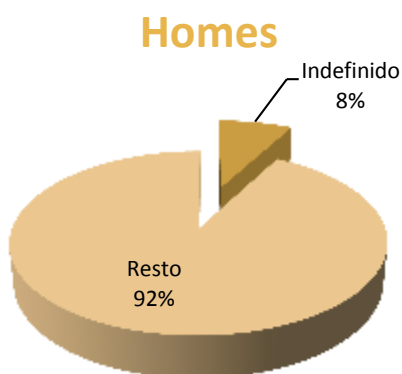

CONTRATACIÓN NOS GRANDES SECTORES DE ACTIVIDADE E SEXO

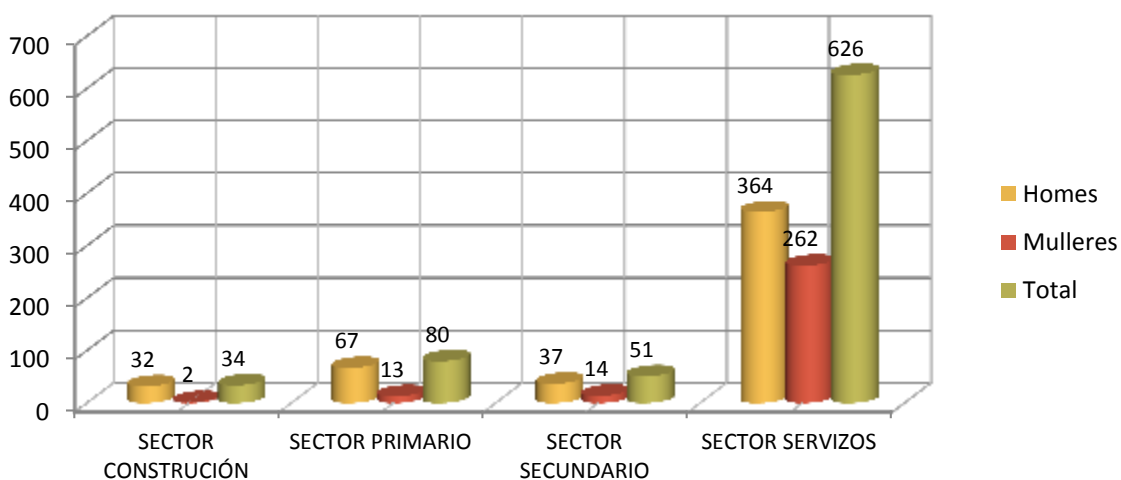

DEZ ACTIVIDADES ECONÓMICAS CON MAIOR PORCENTAXE DE CONTRATOS



OCUPACIÓN CON MAIOR NÚMERO DE CONTRATOS E SEXO

OCUPACIÓN	Total	% Total
PEÓNS DAS INDUSTRIAS MANUFACTUREIRAS	191	24,15
CAMAREIROS ASALARIADOS	98	12,39
COMPOSITORES, MÚSICOS E CANTANTES	70	8,85
OPERADORES EN PLANTAS INDUSTRIAIS QUÍMICAS	30	3,79
PEÓNS GANDEIROS	29	3,67
CONDUTORES ASALARIADOS DE CAMIÓN	27	3,41
VENDEDORES EN TENDAS E ALMACÉNS	24	3,03
AXUDANTES DE COCIÑA	23	2,91
TRABALLADORES DOS COIDADOS PERSOAIS A DOMICILIO	20	2,53
PEÓNS DE OBRAS PÚBLICAS	18	2,28

OCUPACIÓN	Homes	% Homes
PEÓNS DAS INDUSTRIAS MANUFACTUREIRAS	176	35,20
COMPOSITORES, MÚSICOS E CANTANTES	32	6,40
OPERADORES EN PLANTAS INDUSTRIAIS QUÍMICAS	30	6,00
CONDUTORES ASALARIADOS DE CAMIÓN	26	5,20
PEÓNS GANDEIROS	24	4,80

OCUPACIÓN	Mulleres	% Mulleres
CAMAREIROS ASALARIADOS	81	27,84
COMPOSITORES, MÚSICOS E CANTANTES	38	13,06
TRABALLADORES DOS COIDADOS PERSOAIS A DOMICILIO	20	6,87
VENDEDORES EN TENDAS E ALMACÉNS	19	6,53
AXUDANTES DE COCIÑA	19	6,53

3. PARO REXISTRADO²

PARO REXISTRADO NA COMARCA EN 2012

COMARCA	Homes	Mulleres	Total	Variación 2012/2011
Meira	162	102	264	-2,22

EVOLUCIÓN ANUAL DO PARO REXISTRADO

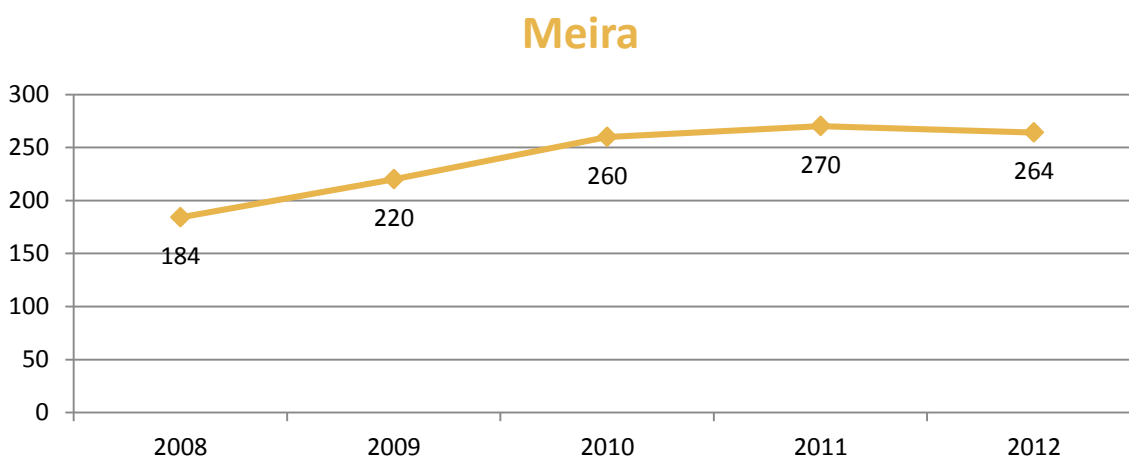

EVOLUCIÓN MENSUAL DO PARO REXISTRADO. 2012

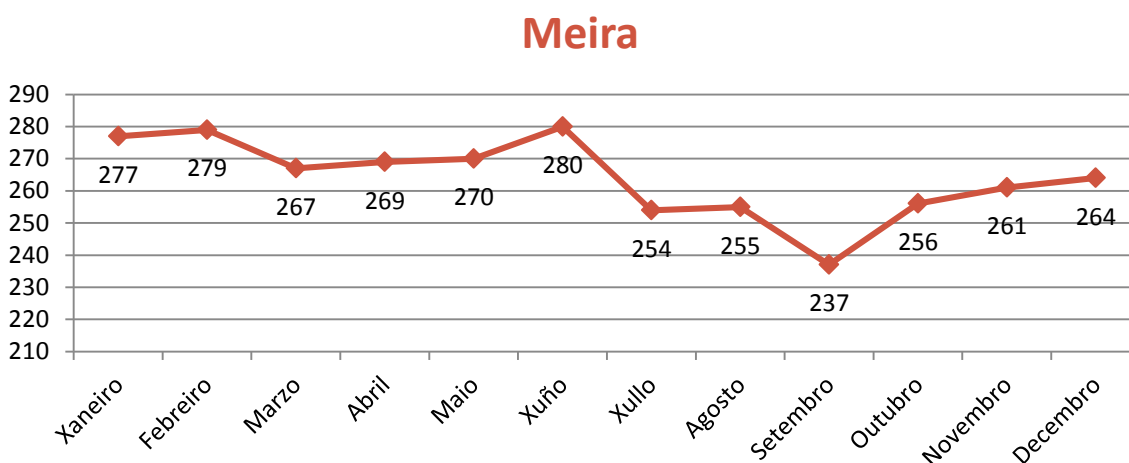

² A fonte estatística utilizada para a elaboración dos seguintes apartados é a do Servizo Público de Emprego de Galicia.

PARO REXISTRADO POR SEXO

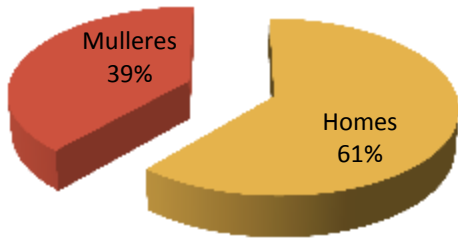

VARIACIÓN PORCENTUAL 2012-2011

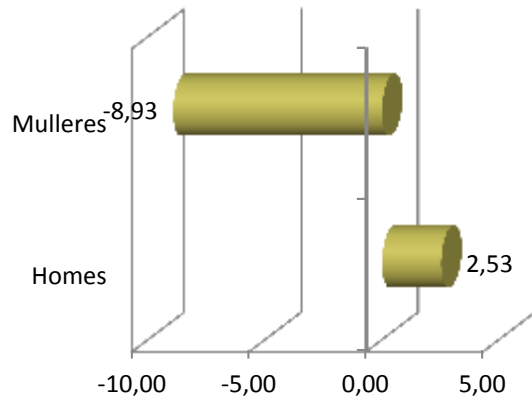

PARO REXISTRADO POR IDADE

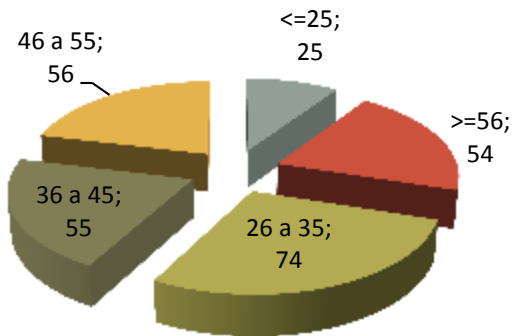

VARIACIÓN PORCENTUAL 2012-2011

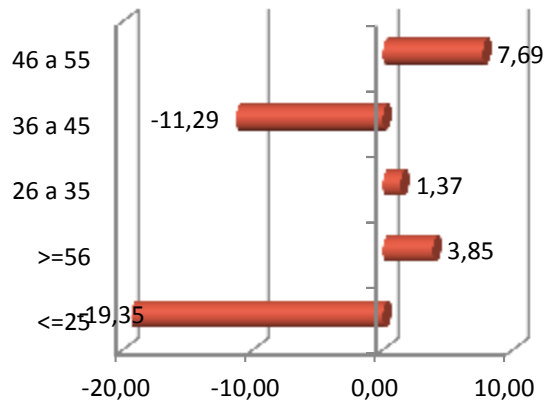

PARO REXISTRADO POR NIVEL FORMATIVO

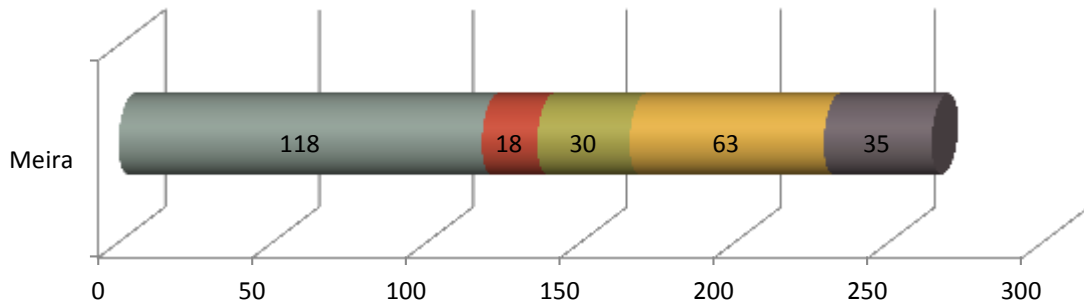

- Ata certificado de escolaridade ■ BUP / bacharelato superior / COU ■ Formación profesional
- Titulación ensino obrigatorio ■ Titulados universitarios

ANTIGÜIDADE NA DEMANDA

	Meira	%
<= 1 mes	17	6,44
de 1 a 3 meses	43	16,29
de 3 a 6 meses	37	14,02
de 6 a 12 meses	46	17,42
de 12 a 24 meses	60	22,73
máis de 24 meses	61	23,11
Total	264	100

PARO REXISTRADO NOS GRANDES SECTORES DE ACTIVIDADE

Meira

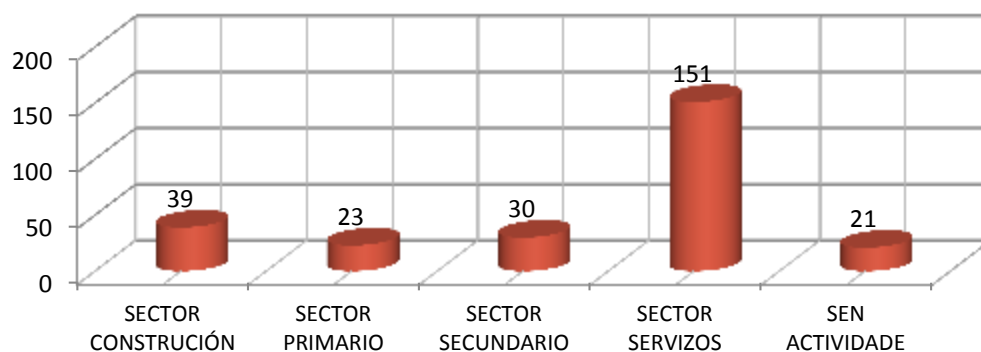

ACTIVIDADES ECONÓMICAS CON MAIOR PORCENTAXE DE PARO REXISTRADO

	ACTIVIDADE ECONÓMICA	TOTAL	%
84	Administración pública e defensa; Seguridade Social obrigatoria	42	15,91
41	Construción de edificios	23	8,71
00	Sen emprego anterior	21	7,95
56	Servizos de comidas e bebidas	21	7,95
47	Comercio ao retalho, salvo de vehículos de motor e motocicletas	17	6,44
02	Silvicultura e explotación forestal	13	4,92
43	Actividades de construción especializada	13	4,92
85	Educación	13	4,92
49	Transporte terrestre e por tubaxe	11	4,17
01	Agricultura, gandería, caza e servizos relacionados con elas	9	3,41

OCUPACIÓNS MÁIS DEMANDADAS, TOTAL XERAL E SEXO

OCUPACIÓN	Total	% Total
PEÓNS DE OBRAS PUBLICAS, EN XERAL	46	4,44
ALBANEIS	44	4,25
DEPENDENTES DE COMERCIO, EN XERAL	36	3,47
PERSOAL DE LIMPEZA OU LIMPADOR , EN XERAL	36	3,47
PEÓNS FORESTAIS	35	3,38
CONDUTORES DE CAMIÓN, EN XERAL	34	3,28
PEÓNS DA CONSTRUCCIÓN DE EDIFICIOS	33	3,19
CONDUTORES DE FURGONETA, ATA 3,5 T.	29	2,80
XARDINEIROS, EN XERAL	29	2,80
EMPREGADOS ADMINISTRATIVOS, EN XERAL	26	2,51

OCUPACIÓN	Homes	% Homes
PEÓNS DE OBRAS PUBLICAS, EN XERAL	38	6,27
ALBANEIS	37	6,11
PEÓNS DA CONSTRUCCIÓN DE EDIFICIOS	33	5,45
CONDUTORES DE CAMIÓN, EN XERAL	32	5,28
PEÓNS FORESTAIS	27	4,46

OCUPACIÓN	Mulleres	% Mulleres
DEPENDENTES DE COMERCIO, EN XERAL	33	7,67
PERSOAL DE LIMPEZA OU LIMPADOR , EN XERAL	31	7,21
ASISTENTES DOMICILIARIOS	22	5,12
EMPREGADOS ADMINISTRATIVOS, EN XERAL	21	4,88
COCIÑEIROS, EN XERAL	16	3,72

4. PERFIL DAS PERSOAS DEMANDANTES E CONTRATADAS NA COMARCA EN 2012

Paro

Sexo: home

Idade: de 26 a 35 anos

Nivel formativo:
ata certificado de escolaridade

Antigüidade na demanda:
máis de 24 meses

Actividade económica de procedencia:
administración pública e defensa;
Seguridade Social obrigatoria

Ocupación máis demandada:
peóns de obras públicas, en xeral

Contratos

Sexo: home

Idade: de 26 a 35 anos

Nivel formativo:
titulación ensino obrigatorio

Tipoloxía: temporal

Actividade económica:
actividades relacionadas co emprego

Ocupación:
peóns das industrias manufactureiras

Nota: O perfil está elaborado co resultado dos valores máximos obtidos dentro de cada variable.

gálicia



XUNTA
DE GALICIA

FICHAS COMARCAIS DO MERCADO LABORAL GALEGO

OS ANCARES

Provincia: Lugo



2013

CONTIDO

1. DATOS DE POBOACIÓN
2. CONTRATACIÓN
3. PARO REXISTRADO
4. PERFIL DAS PERSOAS DEMANDANTES E CONTRATADAS NA COMARCA EN 2012

XUNTA DE GALICIA

1. DATOS DE POBOACIÓN

HABITANTES DA COMARCA

Concellos	2012	2011	% Variación 2012/2011
Baralla	2.834	2.889	-1,90
Becerreá	3.072	3.121	-1,57
Cervantes	1.593	1.643	-3,04
Navia de Suarna	1.337	1.390	-3,81
Nogais, As	1.295	1.341	-3,43
Pedrafita do Cebreiro	1.199	1.228	-2,36
OS ANCARES	11.330	11.612	-2,43

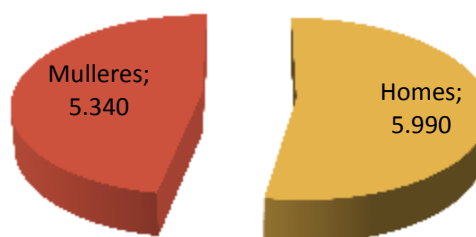

INDICADORES DE POBOACIÓN

	Idade media			Índice de recambio de poboación activa	Índice de envellecemento
	Homes	Mulleres	Total		
Os Ancares	53,7	55,4	54,5	241,6	471,2

POBOACIÓN ESTRANXEIRA E MOVEMENTOS MIGRATORIOS

	2012		2011				
	Poboación estranxeira	% de poboación estranxeira sobre o total da poboación	Emigración interna	Emigración externa	Inmigración interna	Inmigración externa	Saldo migratorio
Os Ancares	223	1,97	258	128	182	113	-91

DEFINICIÓNS

Idade media no 1 de xaneiro

Media aritmética das idades dos individuos que compoñen unha poboación.

Índice de recambio da poboación en idade activa

Relación entre a poboación entre 60 e 64 anos e a poboación entre 15 e 19 anos. Mide a capacidade dunha poboación para substituír os individuos que van xubilando.

Índice de envellecemento

Relación entre a poboación maior de 64 anos e a poboación menor de 20 anos.

Emigración

Para un ámbito xeográfico determinado é aquela migración que ten orixe nese ámbito e destino fóra deste ámbito. Fálase de emigración interna cando o destino é outro concello de Galicia e emigración externa cando o destino é outro concello do resto de España ou o estranxeiro.

Inmigración

Para un ámbito xeográfico determinado é aquela migración con destino neste ámbito e orixe fóra deste. Fálase de inmigración interna cando a orixe é outro concello de Galicia e inmigración externa cando a orixe é outro concello de España ou o estranxeiro.

Saldo migratorio

Para cada ámbito territorial, é a diferenza entre o número de inmigracións e o número de emigracións. Se é positivo indica que as entradas de poboación superan as saídas e se é negativo o contrario.

FONTE: Instituto Galego de Estatística. IGE.

2. CONTRATACIÓN¹

CONTRATOS NA COMARCA EN 2012

COMARCA	Homes	Mulleres	Total	Variación 2012/2011
Os Ancares	782	380	1.162	-13,09

EVOLUCIÓN ANUAL DA CONTRATACIÓN

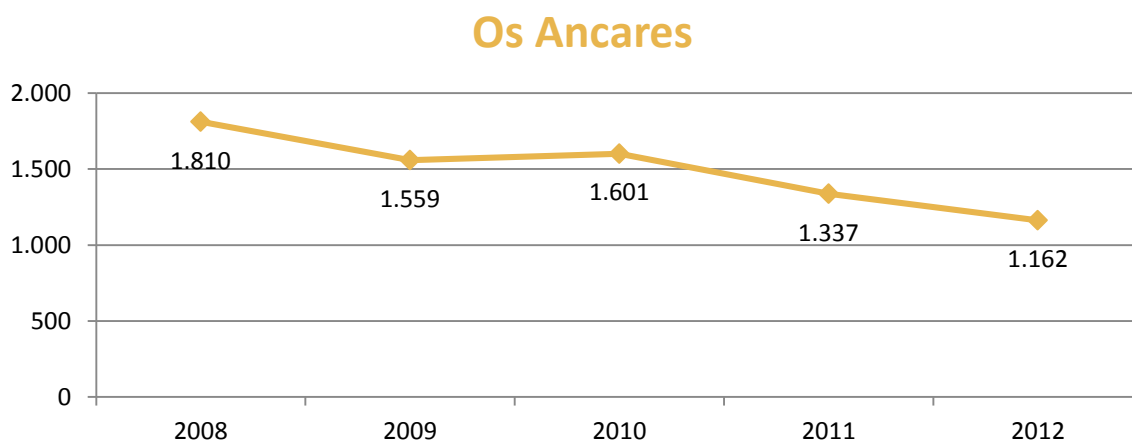

EVOLUCIÓN MENSUAL DA CONTRATACIÓN. 2012

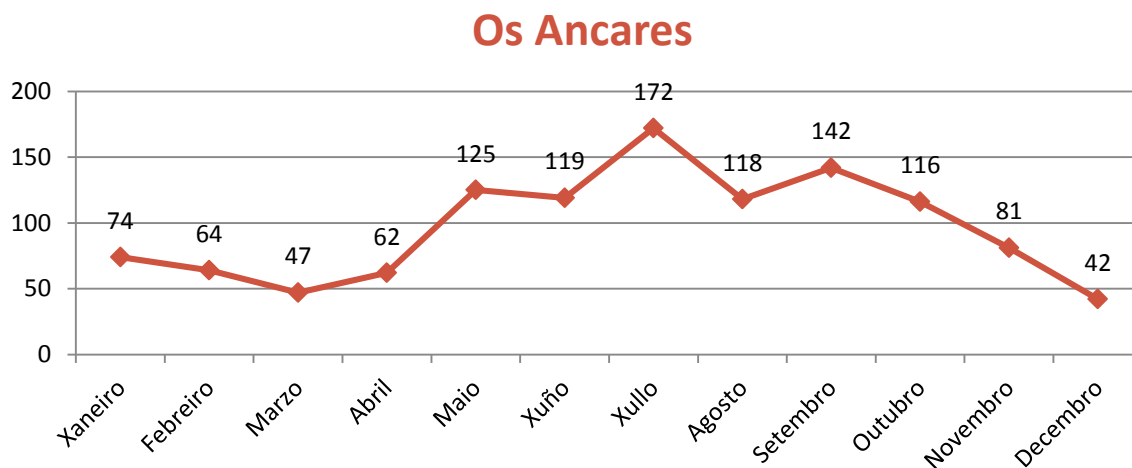

¹ A fonte estatística utilizada para a elaboración dos seguintes apartados é a do Servizo Público de Emprego de Galicia.

CONTRATACIÓN POR SEXO

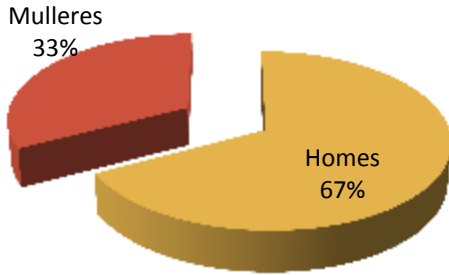

VARIACIACIÓN PORCENTUAL 2012-2011

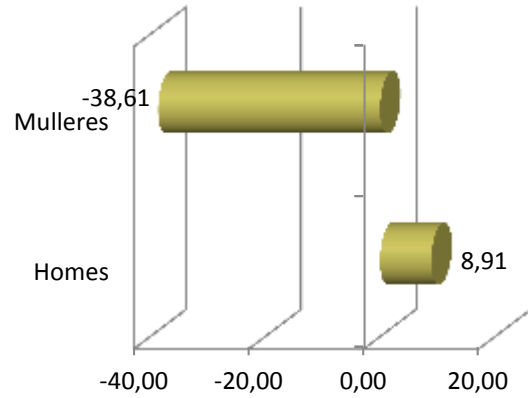

CONTRATACIÓN POR IDADE

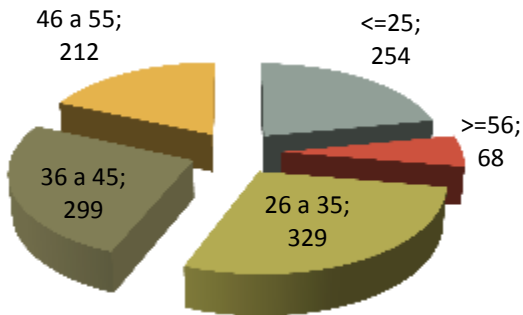

VARIACIACIÓN PORCENTUAL 2012-2011

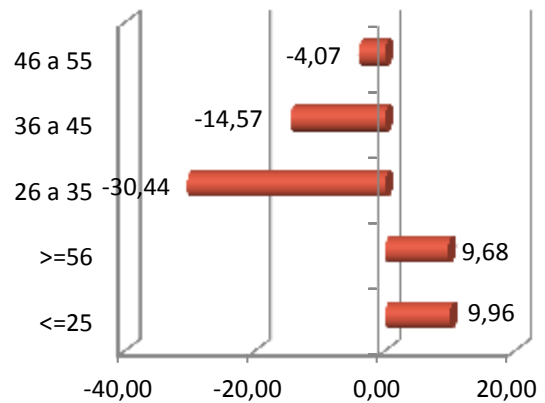

CONTRATACIÓN POR NIVEL FORMATIVO

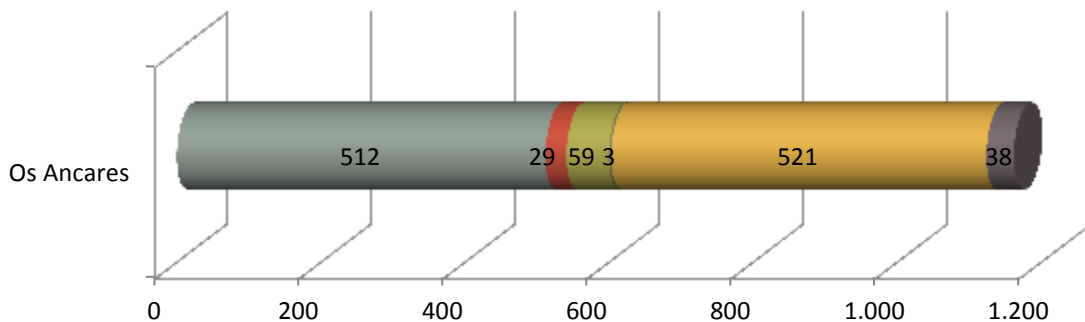

- Ata certificado de escolaridade ■ BUP / bacharelato superior / COU ■ Formación profesional
- Outras titulacións ■ Titulación ensino obrigatorio ■ Titulados universitarios

CONTRATACIÓN POR TIPOLOXÍA E PORCENTAXE

Tipo de contrato	Os Ancares	Porcentaxe
Indefinido	68	5,85
Indefinido tempo parcial	24	2,07
Outros	34	2,93
Prácticas/Formación	5	0,43
Temporal	765	65,83
Temporal tempo parcial	266	22,89
Total xeral	1.162	100

PORCENTAXE DE CONTRATACIÓN INDEFINIDA E RESTANTE POR SEXO

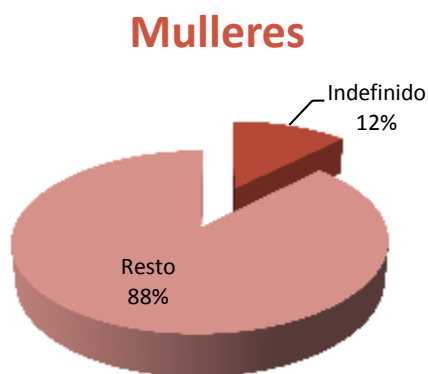
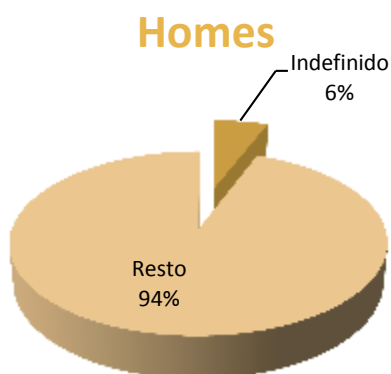

CONTRATACIÓN NOS GRANDES SECTORES DE ACTIVIDADE E SEXO

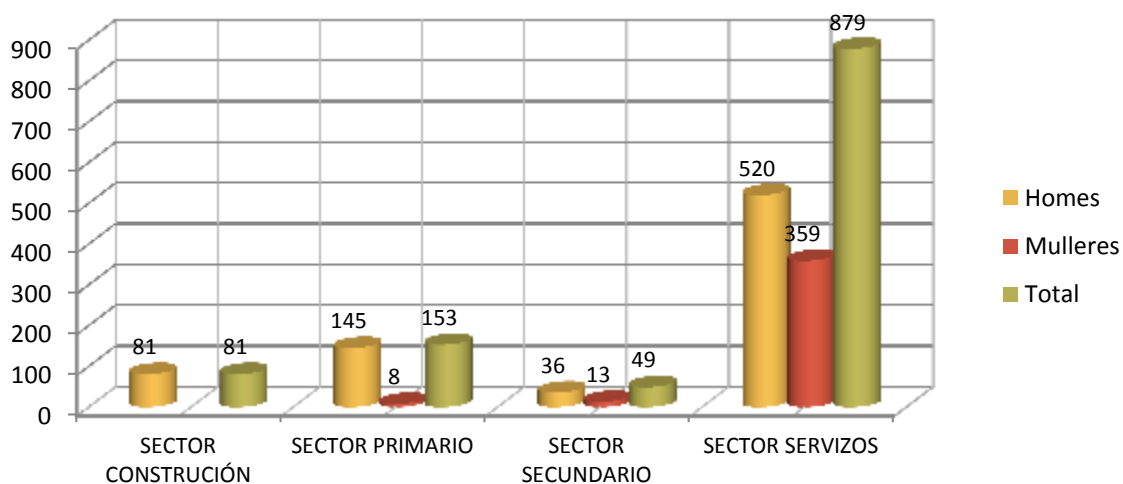

DEZ ACTIVIDADES ECONÓMICAS CON MAIOR PORCENTAXE DE CONTRATOS

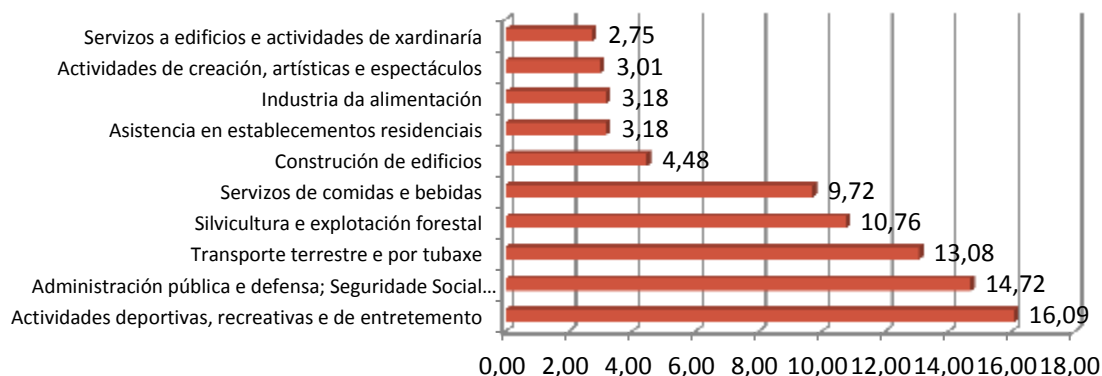

OCUPACIÓNS CON MAIOR NÚMERO DE CONTRATOS E SEXO

OCUPACIÓN	Total	% Total
CAMAREIROS ASALARIADOS	245	21,08
CONDUTORES DE AUTOBUSES E TRANVÍAS	94	8,09
PEÓNS FORESTAIS E DA CAZA	91	7,83
CONDUTORES ASALARIADOS DE CAMIÓN	68	5,85
TRABALLADORES DOS COIDADOS PERSOAIS A DOMICILIO	63	5,42
TRABALLADORES CUALIFICADOS EN ACTIVIDADES FORESTAIS E DO MEDIO NATURAL	48	4,13
COCIÑEIROS ASALARIADOS	39	3,36
COMPOSITORES, MÚSICOS E CANTANTES	39	3,36
PEÓNS DE OBRAS PÚBLICAS	35	3,01
ALBANEIS	32	2,75

OCUPACIÓN	Homes	% Homes
CAMAREIROS ASALARIADOS	167	21,36
PEÓNS FORESTAIS E DA CAZA	85	10,87
CONDUTORES DE AUTOBUSES E TRANVÍAS	77	9,85
CONDUTORES ASALARIADOS DE CAMIÓN	67	8,57
TRABALLADORES CUALIFICADOS EN ACTIVIDADES FORESTAIS E DO MEDIO NATURAL	48	6,14

OCUPACIÓN	Mulleres	% Mulleres
CAMAREIROS ASALARIADOS	78	20,53
TRABALLADORES DOS COIDADOS PERSOAIS A DOMICILIO	59	15,53
TRABALLADORES DOS COIDADOS ÁS PERSOAS EN SERVIZOS DE SAÚDE NON CLASIFICADOS BAIXO OUTRAS EPÍGRAFES	27	7,11
PERSOAL DE LIMPEZA DE OFICINAS, HOTEIS E OUTROS ESTABLECEMENTOS SIMILARES	25	6,58
COIDADORES DE NENOS EN GARDERÍAS E CENTROS EDUCATIVOS	18	4,74

3. PARO REXISTRADO²

PARO REXISTRADO NA COMARCA EN 2012

COMARCA	Homes	Mulleres	Total	Variación 2012/2011
Os Ancares	462	227	689	9,71

EVOLUCIÓN ANUAL DO PARO REXISTRADO

Os Ancares

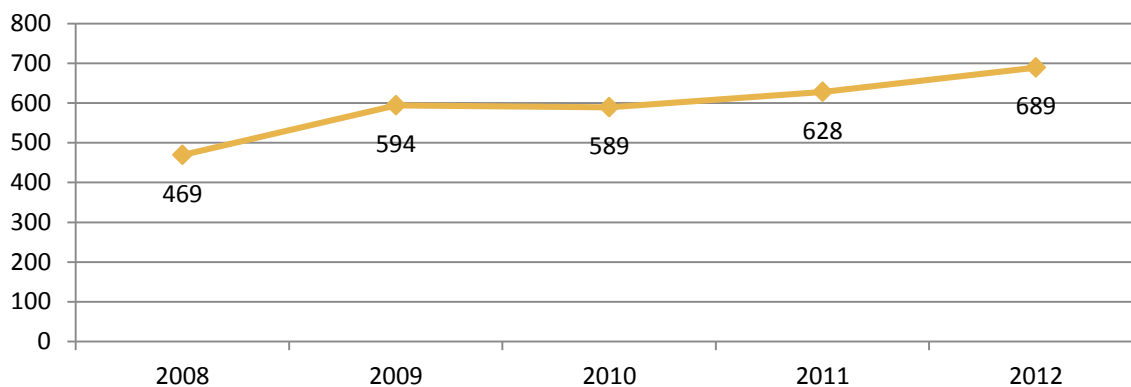

EVOLUCIÓN MENSUAL DO PARO REXISTRADO. 2012

Os Ancares

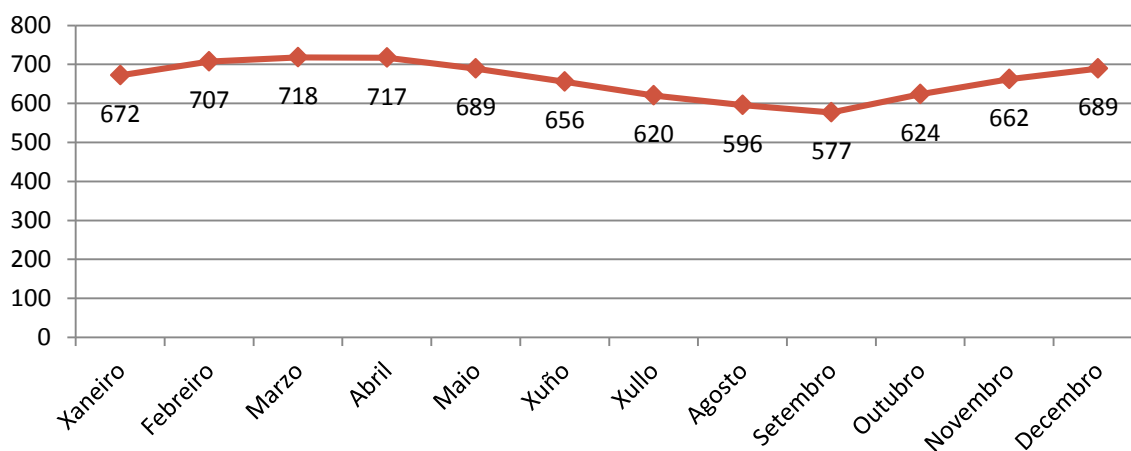

² A fonte estatística utilizada para a elaboración dos seguintes apartados é a do Servizo Público de Emprego de Galicia.

PARO REXISTRADO POR SEXO

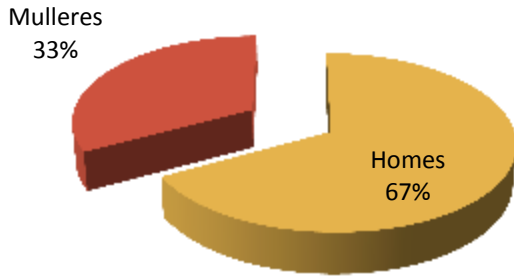

VARIACIÓN PORCENTUAL 2012-2011

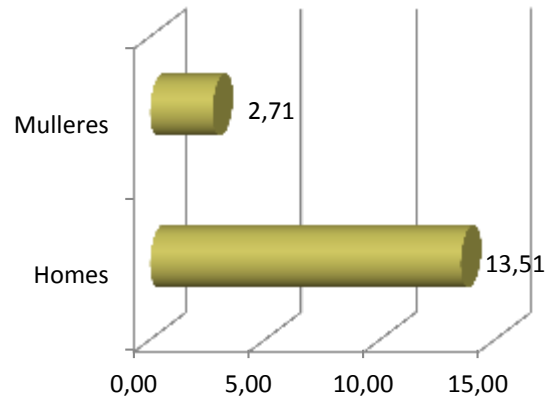

PARO REXISTRADO POR IDADE

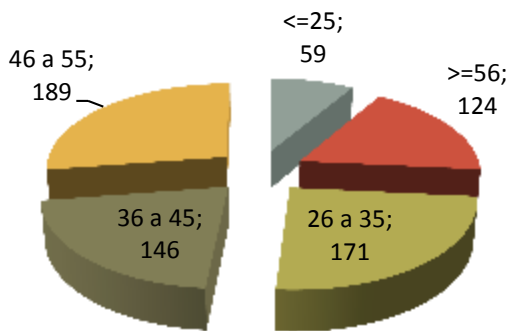

VARIACIÓN PORCENTUAL 2012-2011

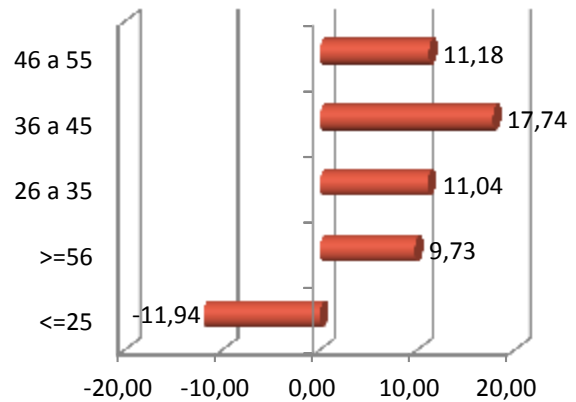

PARO REXISTRADO POR NIVEL FORMATIVO

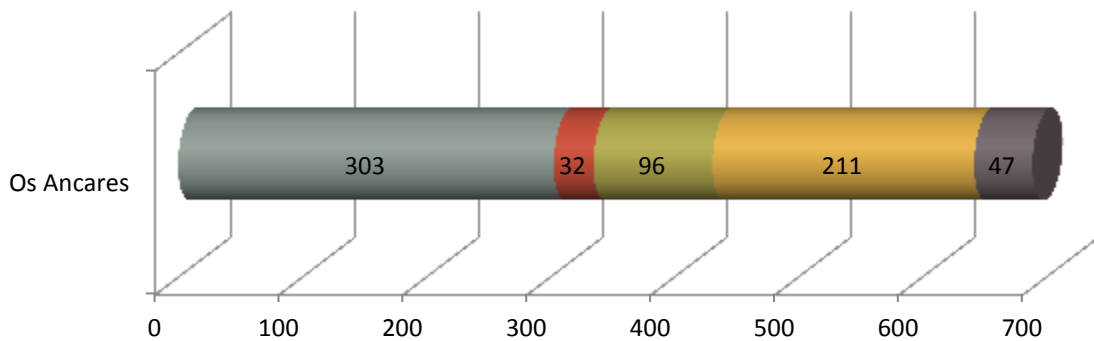

- Ata certificado de escolaridade
- BUP / bacharelato superior / COU
- Formación profesional
- Titulación ensino obrigatorio
- Titulados universitarios

ANTIGÜIDADE NA DEMANDA

	Os Ancares	%
<= 1 mes	69	10,01
de 1 a 3 meses	140	20,32
de 3 a 6 meses	77	11,18
de 6 a 12 meses	121	17,56
de 12 a 24 meses	128	18,58
máis de 24 meses	154	22,35
Total	689	100

PARO REXISTRADO NOS GRANDES SECTORES DE ACTIVIDADE

Os Ancares

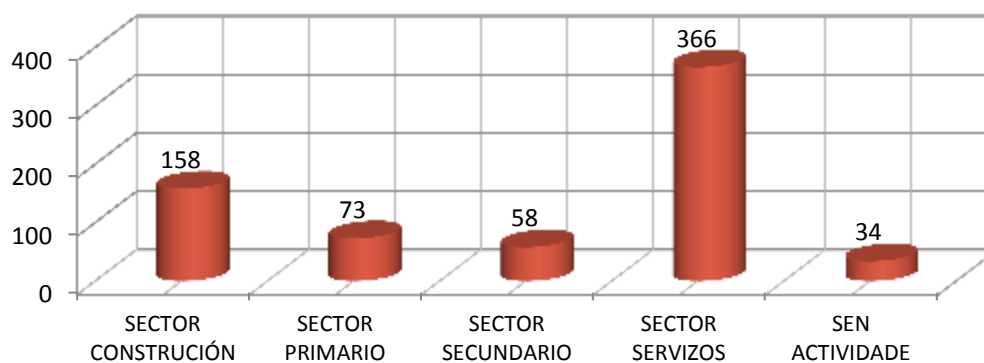

ACTIVIDADES ECONÓMICAS CON MAIOR PORCENTAXE DE PARO REXISTRADO

	ACTIVIDADE ECONÓMICA	TOTAL	%
84	Administración pública e defensa; Seguridade Social obrigatoria	143	20,75
41	Construción de edificios	71	10,30
02	Silvicultura e explotación forestal	69	10,01
43	Actividades de construción especializada	68	9,87
56	Servizos de comidas e bebidas	40	5,81
00	Sen emprego anterior	34	4,93
47	Comercio ao retalho, salvo de vehículos de motor e motocicletas	22	3,19
49	Transporte terrestre e por tubaxe	21	3,05
42	Enxeñaría civil	19	2,76
46	Comercio por xunto e intermediarios do comercio, salvo de vehículos de motor e motocicletas	19	2,76

OCUPACIÓNS MÁIS DEMANDADAS, TOTAL XERAL E SEXO

OCUPACIÓN	Total	% Total
PEÓNS DE OBRAS PUBLICAS, EN XERAL	241	9,12
PEÓNS FORESTAIS	193	7,30
ALBANEIS	106	4,01
CONDUTORES DE CAMIÓN, EN XERAL	105	3,97
PEÓNS DA CONSTRUCCIÓN DE EDIFICIOS	103	3,90
ASISTENTES DOMICILIARIOS	93	3,52
DEPENDENTES DE COMERCIO, EN XERAL	90	3,41
TRABALLADORES DE RETÉN DE INCENDIOS FORESTAIS	76	2,88
PERSOAL DE LIMPEZA OU LIMPADOR , EN XERAL	68	2,57
CONDUTORES DE FURGONETA, ATA 3,5 T.	63	2,38

OCUPACIÓN	Homes	% Homes
PEÓNS DE OBRAS PUBLICAS, EN XERAL	198	11,61
PEÓNS FORESTAIS	157	9,20
CONDUTORES DE CAMIÓN, EN XERAL	105	6,15
ALBANEIS	104	6,10
PEÓNS DA CONSTRUCCIÓN DE EDIFICIOS	103	6,04

OCUPACIÓN	Mulleres	% Mulleres
ASISTENTES DOMICILIARIOS	93	9,93
DEPENDENTES DE COMERCIO, EN XERAL	77	8,22
PERSOAL DE LIMPEZA OU LIMPADOR , EN XERAL	66	7,04
EMPREGADOS ADMINISTRATIVOS, EN XERAL	47	5,02
PEÓNS DE OBRAS PUBLICAS, EN XERAL	43	4,59

4. PERFIL DAS PERSOAS DEMANDANTES E CONTRATADAS NA COMARCA EN 2012

Paro

Sexo: home

Idade: de 46 a 55 anos

Nivel formativo:
ata certificado de escolaridade

Antigüidade na demanda:
máis de 24 meses

Actividade económica de procedencia:
administración pública e defensa;
Seguridade Social obrigatoria

Ocupación máis demandada:
peóns de obras públicas, en xeral

Contratos

Sexo: home

Idade: de 26 a 35 anos

Nivel formativo:
titulación ensino obrigatorio

Tipoloxía: temporal

Actividade económica:
actividades deportivas, recreativas e de
entretemento

Ocupación:
camareiros asalariados

Nota: O perfil está elaborado co resultado dos valores máximos obtidos dentro de cada variable.

galicia

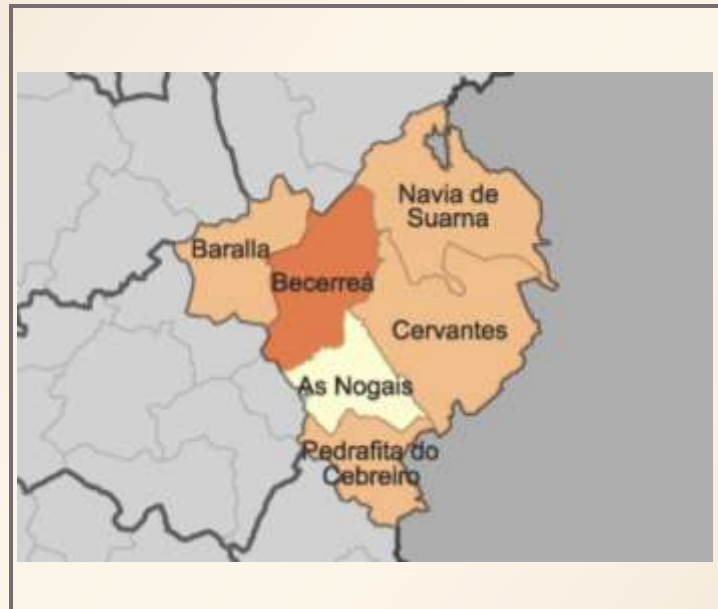

FICHAS COMARCAIS DO MERCADO LABORAL GALEGO

QUIROGA

Provincia: Lugo



2013

CONTIDO

1. DATOS DE POBOACIÓN
2. CONTRATACIÓN
3. PARO REXISTRADO
4. PERFIL DAS PERSOAS DEMANDANTES E CONTRATADAS NA COMARCA EN 2012

XUNTA DE GALICIA

1. DATOS DE POBOACIÓN

HABITANTES DA COMARCA

Concellos	2012	2011	% Variación 2012/2011
Folgo do Courel	1.160	1.211	-4,21
Quiroga	3.595	3.711	-3,13
Ribas de Sil	1.058	1.098	-3,64
QUIROGA	5.813	6.020	-3,44



INDICADORES DE POBOACIÓN

	Idade media			Índice de recambio de poboación activa	Índice de envellecemento
	Homes	Mulleres	Total		
Quiroga	53,1	56,5	54,8	257,1	454,7

POBOACIÓN ESTRANXEIRA E MOVEMENTOS MIGRATORIOS

	2012		2011				
	Poboación estranxeira	% de poboación estranxeira sobre o total da poboación	Emigración interna	Emigración externa	Inmigración interna	Inmigración externa	Saldo migratorio
Quiroga	123	2,12	165	86	94	88	-69

DEFINICIÓNS

Idade media no 1 de xaneiro

Media aritmética das idades dos individuos que compoñen unha poboación.

Índice de recambio da poboación en idade activa

Relación entre a poboación entre 60 e 64 anos e a poboación entre 15 e 19 anos. Mide a capacidade dunha poboación para substituír os individuos que van xubilando.

Índice de envellecemento

Relación entre a poboación maior de 64 anos e a poboación menor de 20 anos.

Emigración

Para un ámbito xeográfico determinado é aquela migración que ten orixe nese ámbito e destino fóra deste ámbito. Fálase de emigración interna cando o destino é outro concello de Galicia e emigración externa cando o destino é outro concello do resto de España ou o estranxeiro.

Inmigración

Para un ámbito xeográfico determinado é aquela migración con destino neste ámbito e orixe fóra deste. Fálase de inmigración interna cando a orixe é outro concello de Galicia e inmigración externa cando a orixe é outro concello de España ou o estranxeiro.

Saldo migratorio

Para cada ámbito territorial, é a diferenza entre o número de inmigracións e o número de emigracións. Se é positivo indica que as entradas de poboación superan as saídas e se é negativo o contrario.

FONTE: Instituto Galego de Estatística. IGE.

2. CONTRATACIÓN¹

CONTRATOS NA COMARCA EN 2012

COMARCA	Homes	Mulleres	Total	Variación 2012/2011
Quiroga	318	307	625	-25,68

EVOLUCIÓN ANUAL DA CONTRATACIÓN

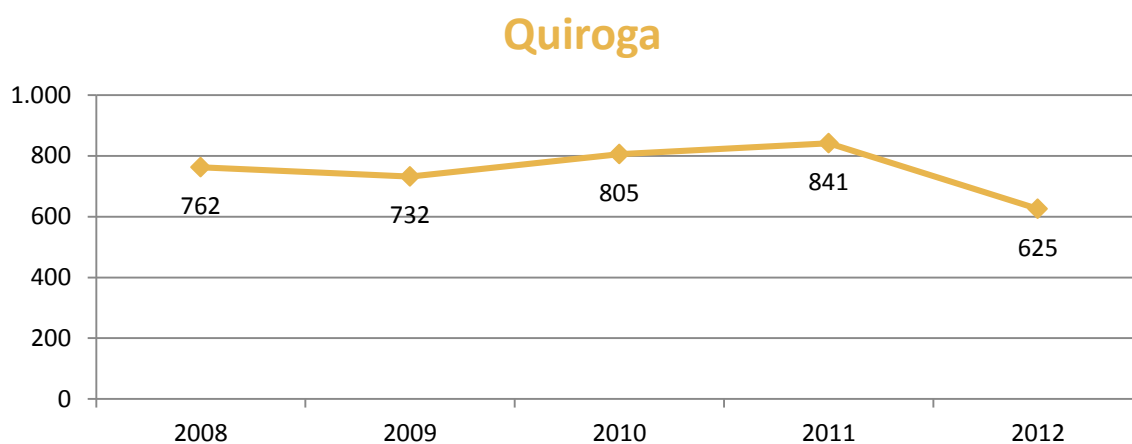

EVOLUCIÓN MENSUAL DA CONTRATACIÓN. 2012

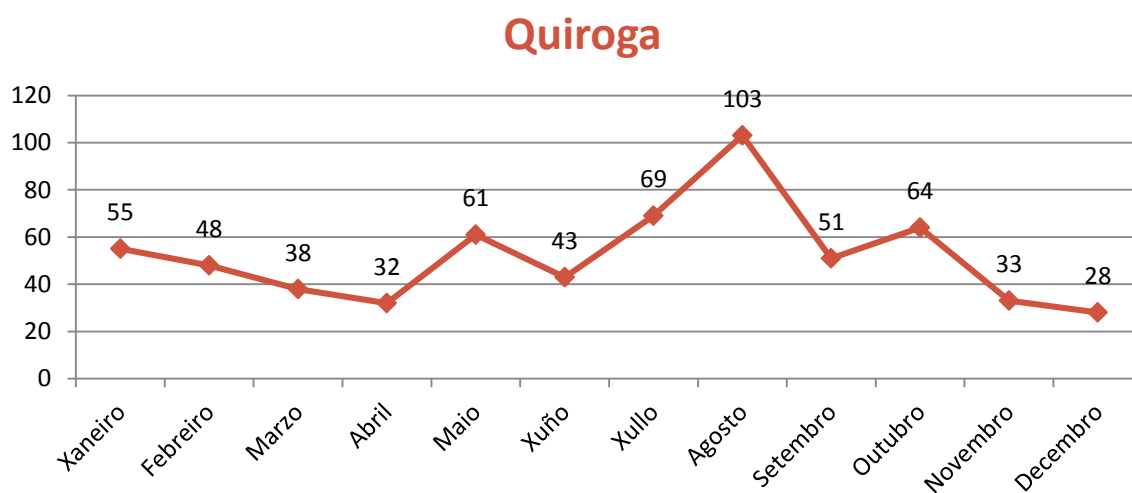

¹ A fonte estatística utilizada para a elaboración dos seguintes apartados é a do Servizo Público de Emprego de Galicia.

CONTRATACIÓN POR SEXO

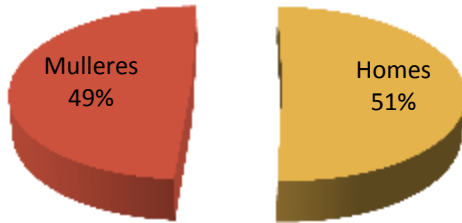

VARIACIACIÓN PORCENTUAL 2012-2011

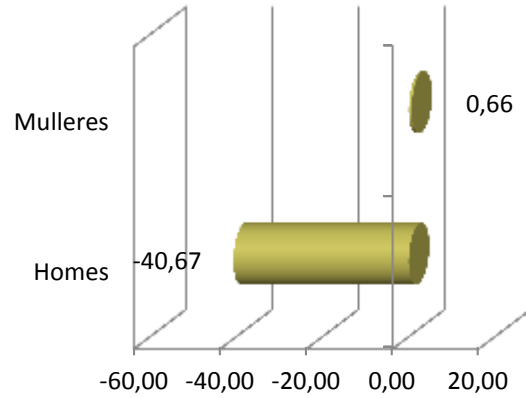

CONTRATACIÓN POR IDADE

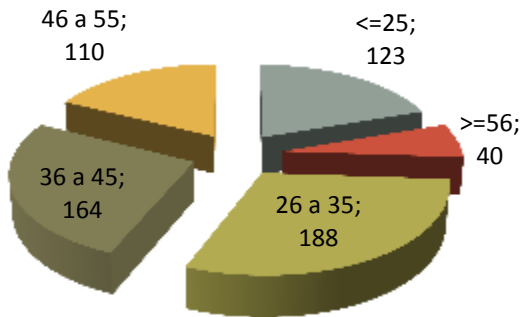

VARIACIACIÓN PORCENTUAL 2012-2011

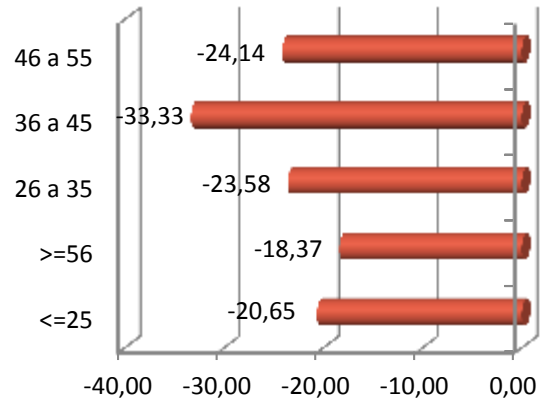

CONTRATACIÓN POR NIVEL FORMATIVO

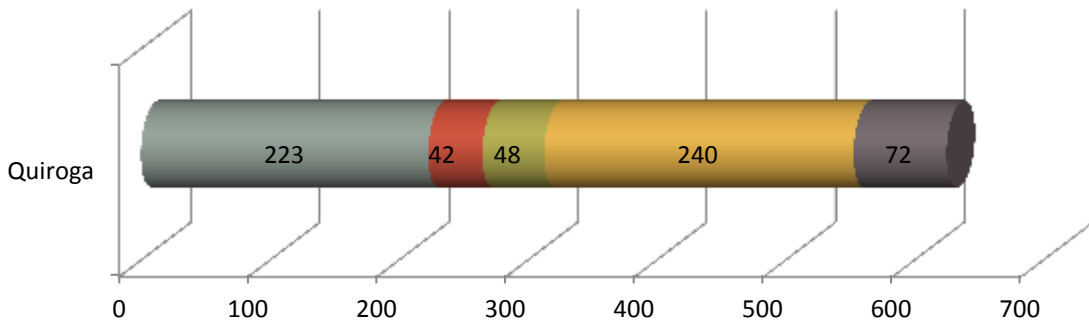

- Ata certificado de escolaridade ■ BUP / bacharelato superior / COU ■ Formación profesional
- Titulación ensino obrigatorio ■ Titulados universitarios

CONTRATACIÓN POR TIPOLOXÍA E PORCENTAXE

Tipo de contrato	Quiroga	Porcentaxe
Indefinido	97	15,52
Indefinido tempo parcial	10	1,60
Outros	28	4,48
Prácticas/Formación	5	0,80
Temporal	371	59,36
Temporal tempo parcial	114	18,24
Total xeral	625	100

PORCENTAXE DE CONTRATACIÓN INDEFINIDA E RESTANTE POR SEXO

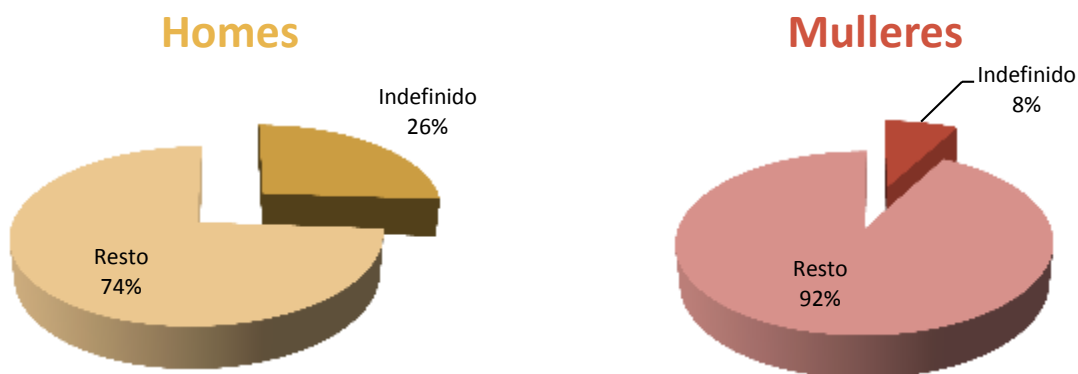

CONTRATACIÓN NOS GRANDES SECTORES DE ACTIVIDADE E SEXO

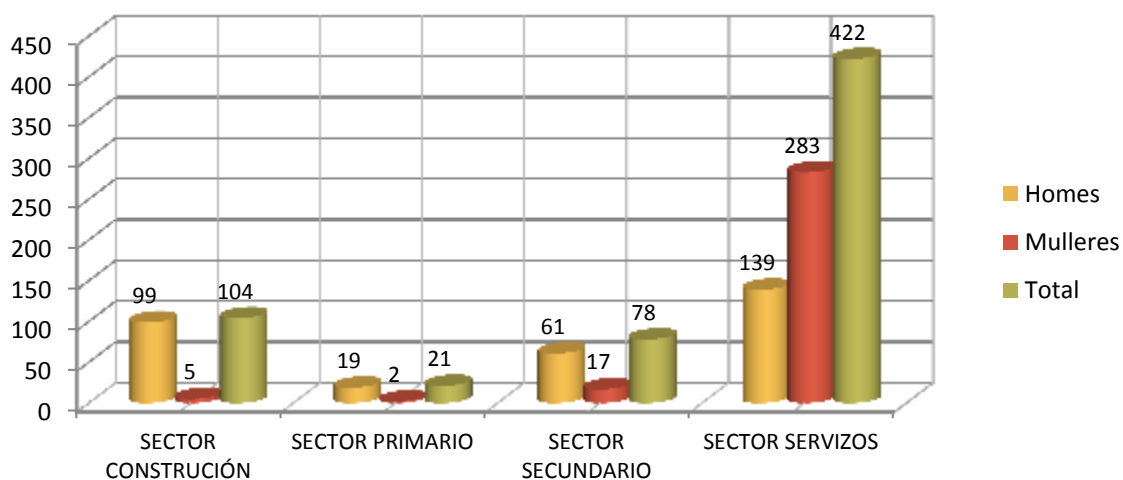

DEZ ACTIVIDADES ECONÓMICAS CON MAIOR PORCENTAXE DE CONTRATOS



OCUPACIÓN CON MAIOR NÚMERO DE CONTRATOS E SEXO

OCUPACIÓN	Total	% Total
CAMAREIROS ASALARIADOS	62	9,92
PERSONAL DE LIMPEZA DE OFICINAS, HOTEIS E OUTROS ESTABLECEMENTOS SIMILARES	39	6,24
ENFERMEIROS NON ESPECIALIZADOS	36	5,76
VENDEDORES EN TENDAS E ALMACÉNS	35	5,60
ALBANEIS	28	4,48
COMPOSITORES, MÚSICOS E CANTANTES	28	4,48
SOLDADORES E OXICORTADORES	27	4,32
TRABALLADORES DOS COIDADOS ÁS PERSOAS EN SERVIZOS DE SAÚDE NON CLASIFICADOS BAIXO OUTRAS EPÍGRAFES	25	4,00
CHAPISTAS E CALDEIREIROS	24	3,84
PEÓN AGRÍCOLAS (AGÁS EN HORTAS, INVERNADOIROS, VIVEIROS E XARDÍNS)	23	3,68

OCUPACIÓN	Homes	% Homes
ALBANEIS	27	8,49
SOLDADORES E OXICORTADORES	27	8,49
CHAPISTAS E CALDEIREIROS	24	7,55
CONDUTORES ASALARIADOS DE CAMIÓN	22	6,92
COMPOSITORES, MÚSICOS E CANTANTES	20	6,29

OCUPACIÓN	Mulleres	% Mulleres
CAMAREIROS ASALARIADOS	45	14,66
PERSONAL DE LIMPEZA DE OFICINAS, HOTEIS E OUTROS ESTABLECEMENTOS SIMILARES	39	12,70
ENFERMEIROS NON ESPECIALIZADOS	35	11,40
VENDEDORES EN TENDAS E ALMACÉNS	27	8,79
AUXILIARES DE ENFERMERÍA HOSPITALARIA	21	6,84

3. PARO REXISTRADO²

PARO REXISTRADO NA COMARCA EN 2012

COMARCA	Homes	Mulleres	Total	Variación 2012/2011
Quiroga	278	232	510	-2,86

EVOLUCIÓN ANUAL DO PARO REXISTRADO

Quiroga

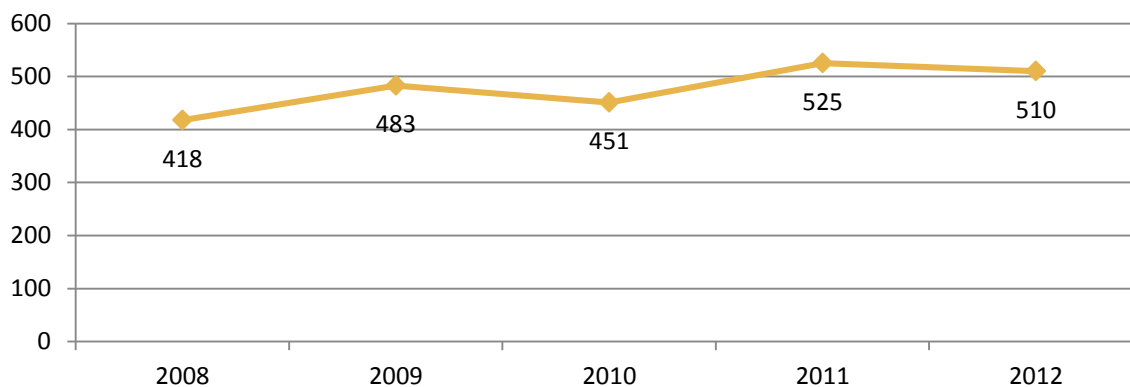

EVOLUCIÓN MENSUAL DO PARO REXISTRADO. 2012

Quiroga

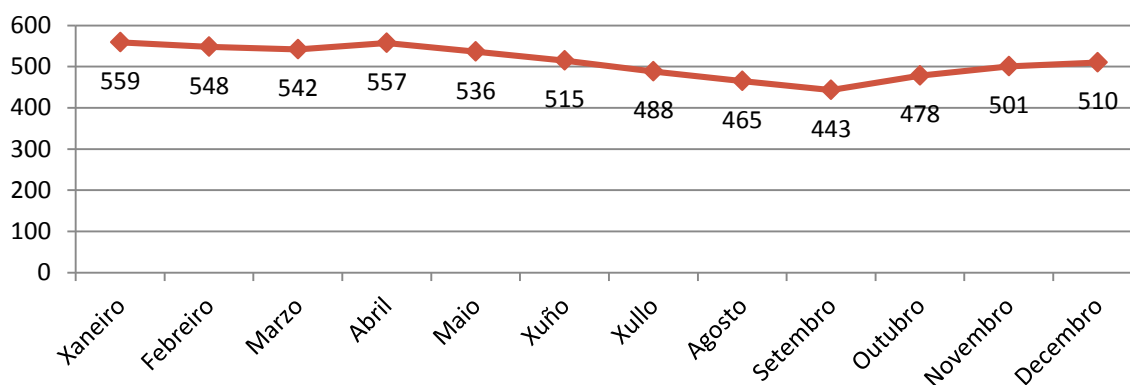

² A fonte estatística utilizada para a elaboración dos seguintes apartados é a do Servizo Público de Emprego de Galicia.

PARO REXISTRADO POR SEXO

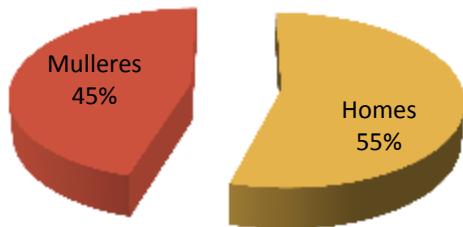

VARIACIÓN PORCENTUAL 2012-2011

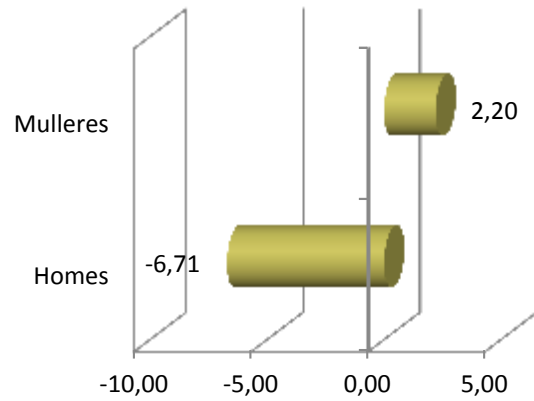

PARO REXISTRADO POR IDADE

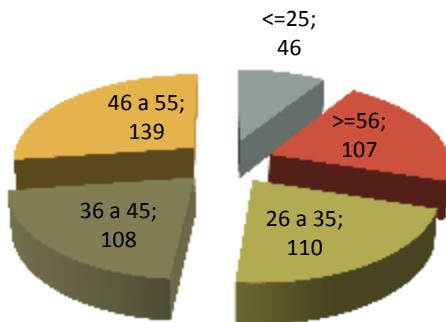

VARIACIÓN PORCENTUAL 2012-2011

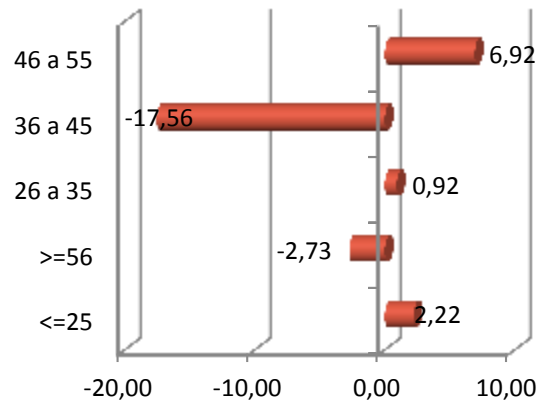

PARO REXISTRADO POR NIVEL FORMATIVO

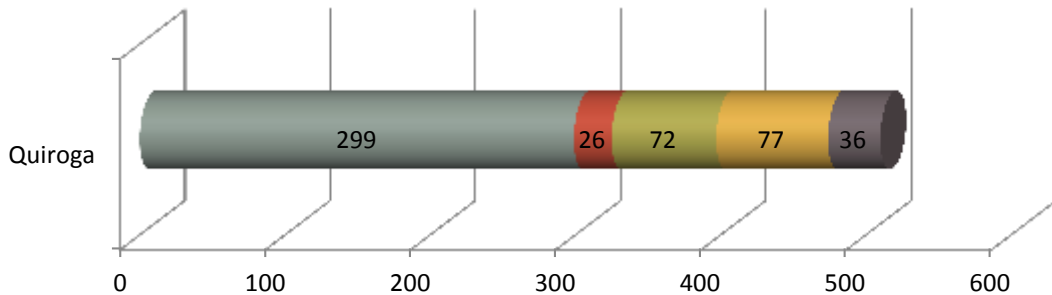

- Ata certificado de escolaridade
- BUP / bacharelato superior / COU
- Formación profesional
- Titulación ensino obrigatorio
- Titulados universitarios

ANTIGÜIDADE NA DEMANDA

	Quiroga	%
<= 1 mes	35	6,86
de 1 a 3 meses	96	18,82
de 3 a 6 meses	52	10,20
de 6 a 12 meses	88	17,25
de 12 a 24 meses	111	21,76
máis de 24 meses	128	25,10
Total	510	100

PARO REXISTRADO NOS GRANDES SECTORES DE ACTIVIDADE

Quiroga

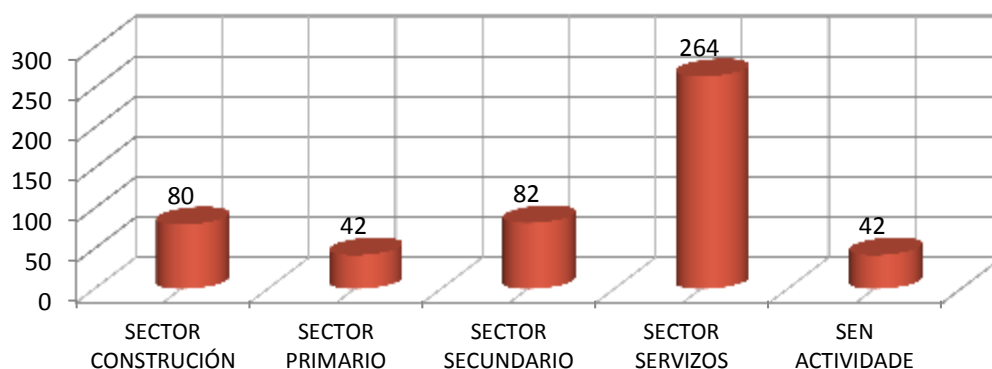

ACTIVIDADES ECONÓMICAS CON MAIOR PORCENTAXE DE PARO REXISTRADO

	ACTIVIDADE ECONÓMICA	TOTAL	%
84	Administración pública e defensa; Seguridade Social obrigatoria	75	14,71
43	Actividades de construción especializada	49	9,61
56	Servizos de comidas e bebidas	44	8,63
00	Sen emprego anterior	42	8,24
02	Silvicultura e explotación forestal	30	5,88
08	Outras industrias extractivas	29	5,69
41	Construción de edificios	27	5,29
47	Comercio ao retallo, salvo de vehículos de motor e motocicletas	24	4,71
85	Educación	16	3,14
11	Fabricación de bebidas	14	2,75

OCUPACIÓNS MÁIS DEMANDADAS, TOTAL XERAL E SEXO

OCUPACIÓN	Total	% Total
PEÓNS DE OBRAS PUBLICAS, EN XERAL	74	4,45
PERSOAL DE LIMPEZA OU LIMPADOR , EN XERAL	74	4,45
DEPENDENTES DE COMERCIO, EN XERAL	60	3,61
PEÓNS FORESTAIS	58	3,49
ALBANEIS	57	3,43
ASISTENTES DOMICILIARIOS	56	3,37
PEÓNS DA CONSTRUCCIÓN DE EDIFICIOS	53	3,19
EMPREGADOS ADMINISTRATIVOS, EN XERAL	51	3,07
CONDUTORES DE CAMIÓN, EN XERAL	46	2,77
PEÓNS DA INDUSTRIA MANUFACTUREIRA, EN XERAL	44	2,65

OCUPACIÓN	Homes	% Homes
PEÓNS DE OBRAS PUBLICAS, EN XERAL	61	6,52
ALBANEIS	54	5,77
PEÓNS DA CONSTRUCCIÓN DE EDIFICIOS	52	5,56
PEÓNS FORESTAIS	49	5,24
CONDUTORES DE CAMIÓN, EN XERAL	44	4,70

OCUPACIÓN	Mulleres	% Mulleres
PERSOAL DE LIMPEZA OU LIMPADOR , EN XERAL	71	9,78
DEPENDENTES DE COMERCIO, EN XERAL	59	8,13
ASISTENTES DOMICILIARIOS	53	7,30
EMPREGADOS ADMINISTRATIVOS, EN XERAL	45	6,20
PINCHES DE COCIÑA	27	3,72

4. PERFIL DAS PERSOAS DEMANDANTES E CONTRATADAS NA COMARCA EN 2012

Paro

Sexo: home

Idade: de 46 a 55 anos

Nivel formativo:
ata certificado de escolaridade

Antigüidade na demanda:
máis de 24 meses

Actividade económica de procedencia:
administración pública e defensa;
Seguridade Social obrigatoria

Ocupación máis demandada:
peóns de obras públicas, en xeral

Contratos

Sexo: home

Idade: de 26 a 35 anos

Nivel formativo:
titulación ensino obrigatorio

Tipoloxía: temporal

Actividade económica:
asistencia en establecementos
residenciais

Ocupación:
camareiros asalariados

Nota: O perfil está elaborado co resultado dos valores máximos obtidos dentro de cada variable.

gálicia



FICHAS COMARCAIS DO MERCADO LABORAL GALEGO

SARRIA

Provincia: Lugo



2013

CONTIDO

1. DATOS DE POBOACIÓN
2. CONTRATACIÓN
3. PARO REXISTRADO
4. PERFIL DAS PERSOAS DEMANDANTES E CONTRATADAS NA COMARCA EN 2012

XUNTA DE GALICIA

1. DATOS DE POBOACIÓN

HABITANTES DA COMARCA

Concellos	2012	2011	% Variación 2012/2011
Incio, O	1.875	1.956	-4,14
Láncara	2.866	2.908	-1,44
Paradela	2.038	2.068	-1,45
Páramo, O	1.555	1.603	-2,99
Samos	1.556	1.614	-3,59
Sarria	13.524	13.590	-0,49
Triacastela	756	772	-2,07
SARRIA	24.170	24.511	-1,39



INDICADORES DE POBOACIÓN

	Idade media			Índice de recambio de poboación activa	Índice de envellecemento
	Homes	Mulleres	Total		
Sarria	49	51,6	50,3	184,2	264,5

POBOACIÓN ESTRANXEIRA E MOVEMENTOS MIGRATORIOS

	2012		2011				
	Poboación estranxeira	% de poboación estranxeira sobre o total da poboación	Emigración interna	Emigración externa	Inmigración interna	Inmigración externa	Saldo migratorio
Sarria	732	3,03	451	237	395	220	-73

DEFINICIÓNS

Idade media no 1 de xaneiro

Media aritmética das idades dos individuos que compoñen unha poboación.

Índice de recambio da poboación en idade activa

Relación entre a poboación entre 60 e 64 anos e a poboación entre 15 e 19 anos. Mide a capacidade dunha poboación para substituír os individuos que van xubilando.

Índice de envellecemento

Relación entre a poboación maior de 64 anos e a poboación menor de 20 anos.

Emigración

Para un ámbito xeográfico determinado é aquela migración que ten orixe nese ámbito e destino fóra deste ámbito. Fálase de emigración interna cando o destino é outro concello de Galicia e emigración externa cando o destino é outro concello do resto de España ou o estranxeiro.

Inmigración

Para un ámbito xeográfico determinado é aquela migración con destino neste ámbito e orixe fóra deste. Fálase de inmigración interna cando a orixe é outro concello de Galicia e inmigración externa cando a orixe é outro concello de España ou o estranxeiro.

Saldo migratorio

Para cada ámbito territorial, é a diferenza entre o número de inmigracións e o número de emigracións. Se é positivo indica que as entradas de poboación superan as saídas e se é negativo o contrario.

FONTE: Instituto Galego de Estatística. IGE.

2. CONTRATACIÓN¹

CONTRATOS NA COMARCA EN 2012

COMARCA	Homes	Mulleres	Total	Variación 2012/2011
Sarria	1.683	1.584	3.267	-6,92

EVOLUCIÓN ANUAL DA CONTRATACIÓN

Sarria

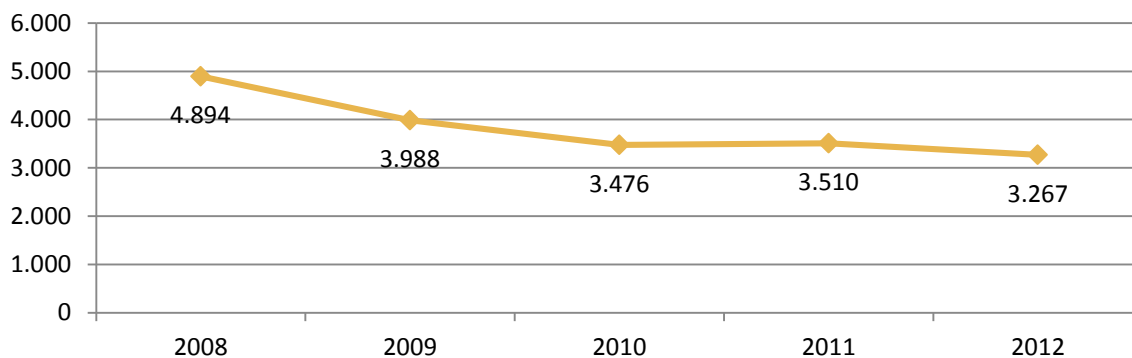

EVOLUCIÓN MENSUAL DA CONTRATACIÓN. 2012

Sarria

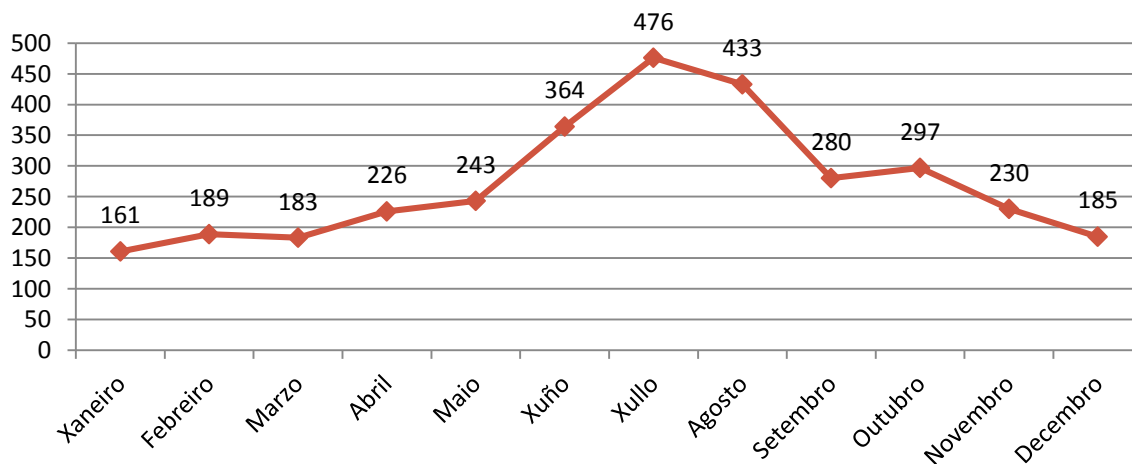

¹ A fonte estatística utilizada para a elaboración dos seguintes apartados é a do Servizo Público de Emprego de Galicia.

CONTRATACIÓN POR SEXO

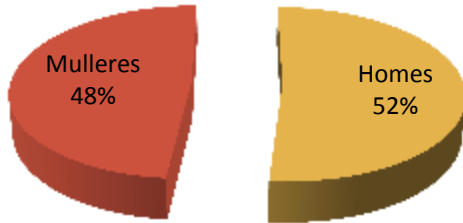

VARIACIACIÓN PORCENTUAL 2012-2011

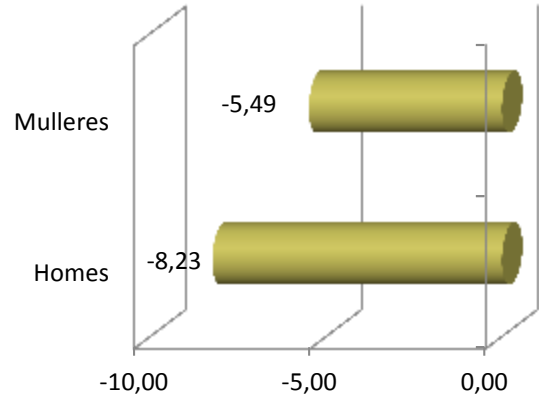

CONTRATACIÓN POR IDADE

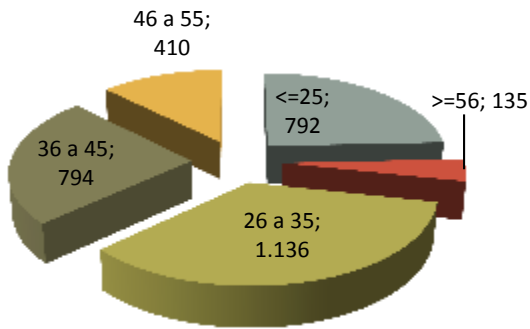

VARIACIACIÓN PORCENTUAL 2012-2011

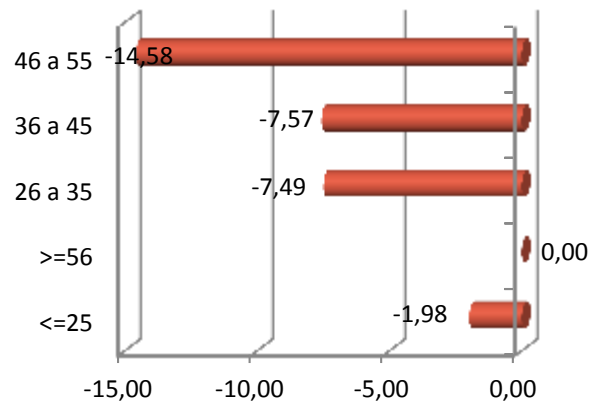

CONTRATACIÓN POR NIVEL FORMATIVO

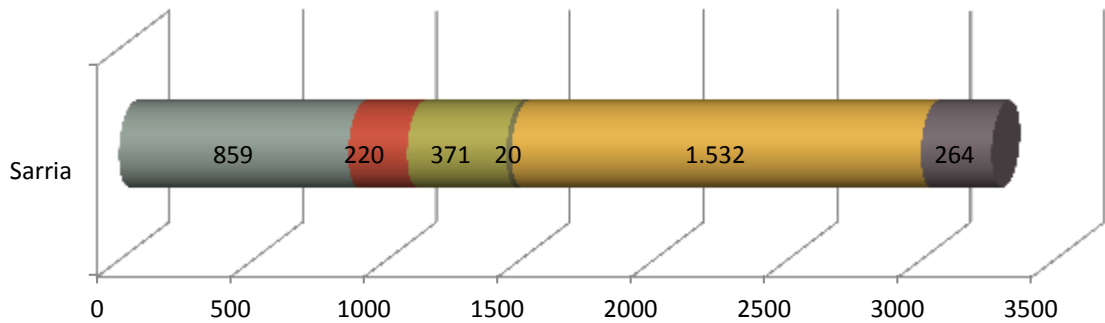

- Ata certificado de escolaridade
- BUP / bacharelato superior / COU
- Formación profesional
- Outras titulacións
- Titulación ensino obrigatorio
- Titulados universitarios

CONTRATACIÓN POR TIPOLOXÍA E PORCENTAXE

Tipo de contrato	Sarria	Porcentaxe
Indefinido	231	7,07
Indefinido tempo parcial	110	3,37
Outros	130	3,98
Prácticas/Formación	49	1,50
Temporal	1.989	60,88
Temporal tempo parcial	758	23,20
Total xeral	3.267	100

PORCENTAXE DE CONTRATACIÓN INDEFINIDA E RESTANTE POR SEXO

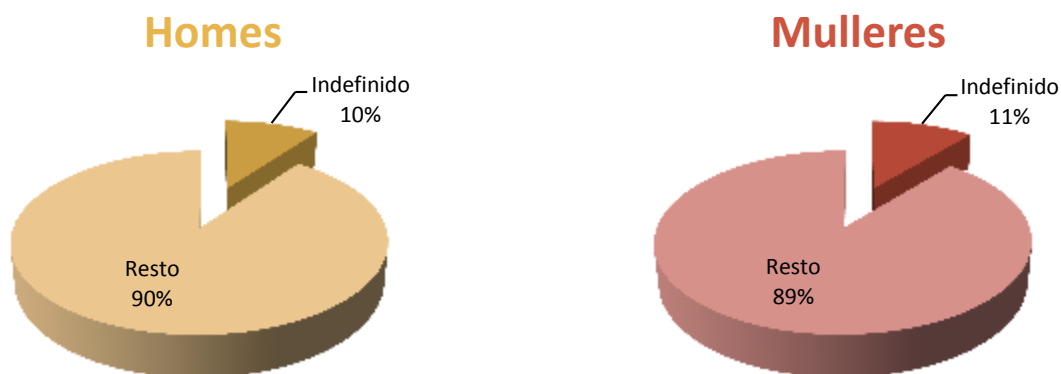

CONTRATACIÓN NOS GRANDES SECTORES DE ACTIVIDADE E SEXO

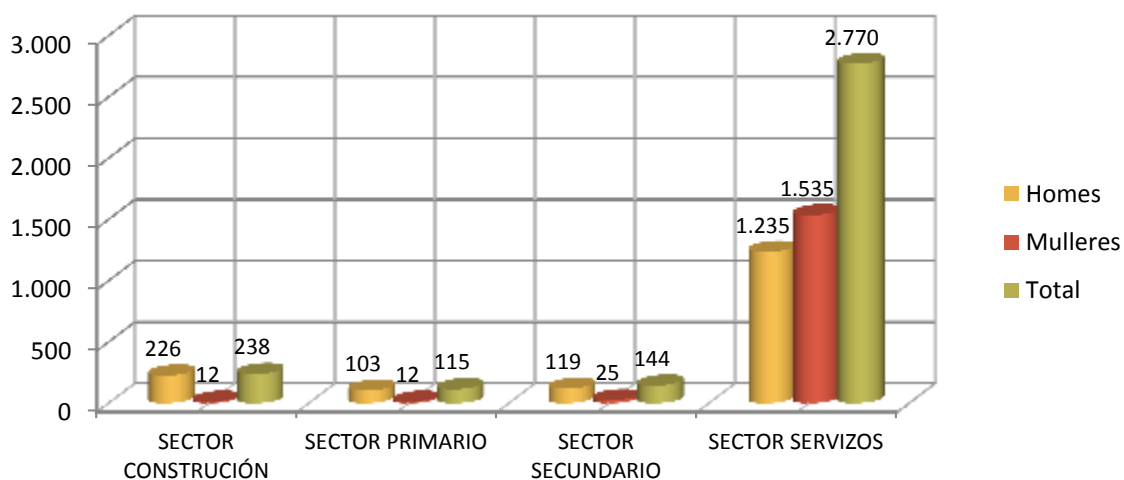

DEZ ACTIVIDADES ECONÓMICAS CON MAIOR PORCENTAXE DE CONTRATOS



OCUPACIÓNS CON MAIOR NÚMERO DE CONTRATOS E SEXO

OCUPACIÓN	Total	% Total
CAMAREIROS ASALARIADOS	974	29,81
PERSONAL DE LIMPEZA DE OFICINAS, HOTEIS E OUTROS ESTABLECEMENTOS SIMILARES	166	5,08
COMPOSITORES, MÚSICOS E CANTANTES	160	4,90
VENDEDORES EN TENDAS E ALMACÉNS	153	4,68
CONDUTORES ASALARIADOS DE CAMIÓN	135	4,13
TRABALLADORES DOS COIDADOS ÁS PERSOAS EN SERVIZOS DE SAÚDE NON CLASIFICADOS BAIXO OUTRAS EPÍGRAFES	118	3,61
PEÓNS DAS INDUSTRIAS MANUFACTUREIRAS	108	3,31
COCIÑEIROS ASALARIADOS	105	3,21
AUXILIARES DE ENFERMERÍA HOSPITALARIA	64	1,96
AXUDANTES DE COCIÑA	60	1,84

OCUPACIÓN	Homes	% Homes
CAMAREIROS ASALARIADOS	563	33,45
CONDUTORES ASALARIADOS DE CAMIÓN	129	7,66
COMPOSITORES, MÚSICOS E CANTANTES	115	6,83
PEÓNS DAS INDUSTRIAS MANUFACTUREIRAS	98	5,82
ALBANEIS	46	2,73

OCUPACIÓN	Mulleres	% Mulleres
CAMAREIROS ASALARIADOS	411	25,95
PERSONAL DE LIMPEZA DE OFICINAS, HOTEIS E OUTROS ESTABLECEMENTOS SIMILARES	137	8,65
VENDEDORES EN TENDAS E ALMACÉNS	131	8,27
TRABALLADORES DOS COIDADOS ÁS PERSOAS EN SERVIZOS DE SAÚDE NON CLASIFICADOS BAIXO OUTRAS EPÍGRAFES	112	7,07
COCIÑEIROS ASALARIADOS	95	6,00

3. PARO REXISTRADO²

PARO REXISTRADO NA COMARCA EN 2012

COMARCA	Homes	Mulleres	Total	Variación 2012/2011
Sarria	1.025	880	1.905	11,14

EVOLUCIÓN ANUAL DO PARO REXISTRADO

Sarria

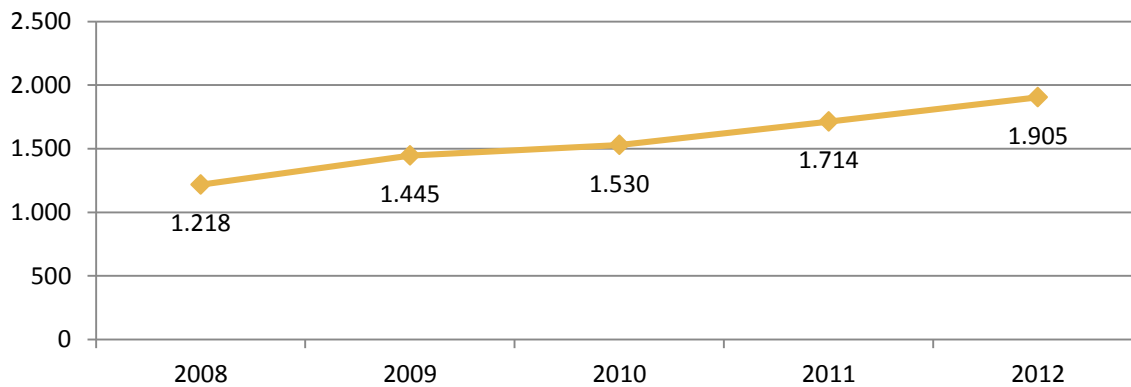

EVOLUCIÓN MENSUAL DO PARO REXISTRADO. 2012

Sarria

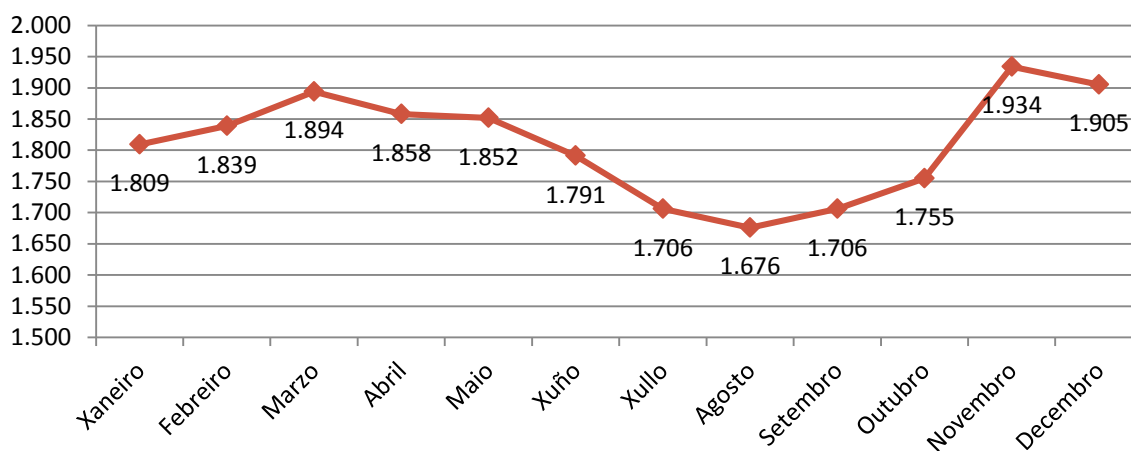

² A fonte estatística utilizada para a elaboración dos seguintes apartados é a do Servizo Público de Emprego de Galicia.

PARO REXISTRADO POR SEXO

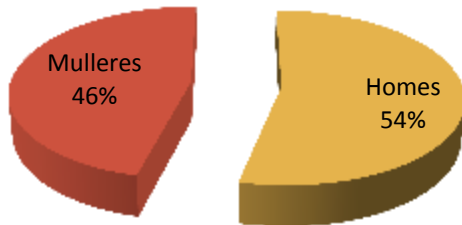

VARIACIÓN PORCENTUAL 2012-2011

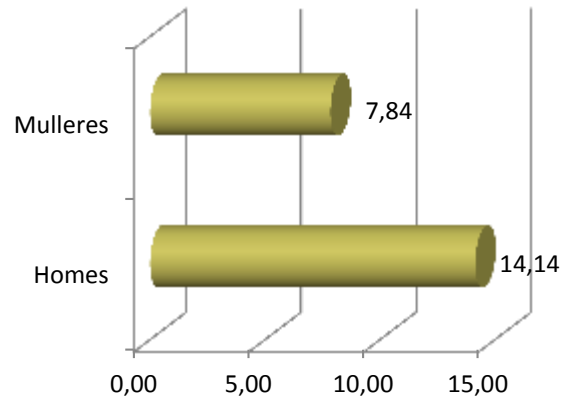

PARO REXISTRADO POR IDADE

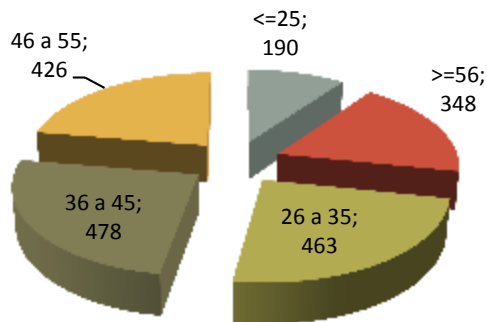

VARIACIÓN PORCENTUAL 2012-2011

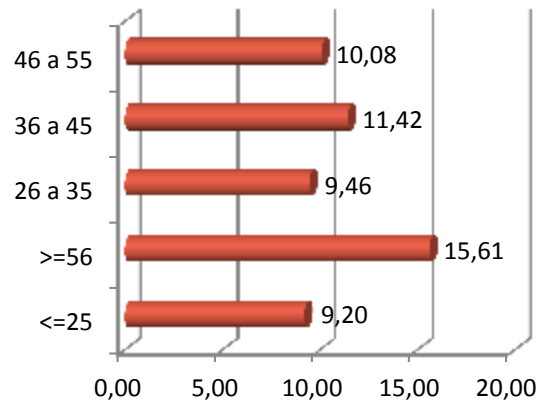

PARO REXISTRADO POR NIVEL FORMATIVO

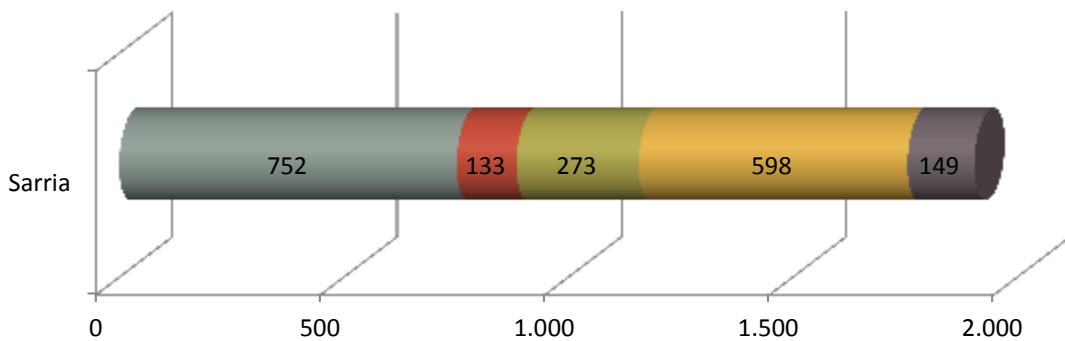

- Ata certificado de escolaridade ■ BUP / bacharelato superior / COU ■ Formación profesional
- Titulación ensino obrigatorio ■ Titulados universitarios

ANTIGÜIDADE NA DEMANDA

	Sarria	%
<= 1 mes	141	7,40
de 1 a 3 meses	331	17,38
de 3 a 6 meses	222	11,65
de 6 a 12 meses	318	16,69
de 12 a 24 meses	409	21,47
máis de 24 meses	484	25,41
Total	1.905	100

PARO REXISTRADO NOS GRANDES SECTORES DE ACTIVIDADE

Sarria

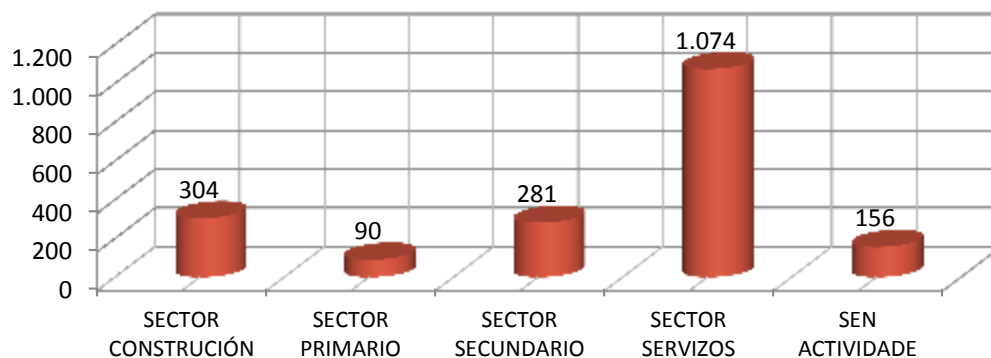

ACTIVIDADES ECONÓMICAS CON MAIOR PORCENTAXE DE PARO REXISTRADO

	ACTIVIDADE ECONÓMICA	TOTAL	%
56	Servizos de comidas e bebidas	216	11,34
41	Construción de edificios	165	8,66
00	Sen emprego anterior	156	8,19
47	Comercio ao retalho, salvo de vehículos de motor e motocicletas	156	8,19
84	Administración pública e defensa; Seguridade Social obrigatoria	144	7,56
43	Actividades de construción especializada	126	6,61
16	Industria da madeira e da cortiza, salvo mobles; cestaría e espartaría	80	4,20
49	Transporte terrestre e por tubaxe	59	3,10
46	Comercio por xunto e intermediarios do comercio, salvo de vehículos de motor e motocicletas	56	2,94
81	Servizos a edificios e actividades de xardinaría	55	2,89

OCUPACIÓNS MÁIS DEMANDADAS, TOTAL XERAL E SEXO

OCUPACIÓN	Total	% Total
DEPENDENTES DE COMERCIO, EN XERAL	375	5,90
PERSOAL DE LIMPEZA OU LIMPADOR , EN XERAL	323	5,08
EMPREGADOS ADMINISTRATIVOS, EN XERAL	234	3,68
CAMAREIROS, EN XERAL	233	3,67
PEÓNS DA CONSTRUCCIÓN DE EDIFICIOS	202	3,18
PEÓNS DE OBRAS PUBLICAS, EN XERAL	200	3,15
ALBANEIS	188	2,96
CONDUTORES DE CAMIÓN, EN XERAL	171	2,69
ASISTENTES DOMICILIARIOS	164	2,58
TÉCNICOS DE PROTECCIÓN CIVIL	143	2,25

OCUPACIÓN	Homes	% Homes
PEÓNS DA CONSTRUCCIÓN DE EDIFICIOS	196	5,90
PEÓNS DE OBRAS PUBLICAS, EN XERAL	184	5,54
ALBANEIS	183	5,51
CONDUTORES DE CAMIÓN, EN XERAL	162	4,88
PEÓNS FORESTAIS	111	3,34

OCUPACIÓN	Mulleres	% Mulleres
DEPENDENTES DE COMERCIO, EN XERAL	342	11,28
PERSOAL DE LIMPEZA OU LIMPADOR , EN XERAL	295	9,73
EMPREGADOS ADMINISTRATIVOS, EN XERAL	176	5,81
ASISTENTES DOMICILIARIOS	158	5,21
CAMAREIROS, EN XERAL	143	4,72

4. PERFIL DAS PERSOAS DEMANDANTES E CONTRATADAS NA COMARCA EN 2012

Paro

Sexo: home

Idade: de 36 a 45 anos

Nivel formativo:
ata certificado de escolaridade

Antigüidade na demanda:
máis de 24 meses

Actividade económica de procedencia:
servizos de comidas e bebidas

Ocupación máis demandada:
dependentes de comercio, en xeral

Contratos

Sexo: home

Idade: de 26 a 35 anos

Nivel formativo:
titulación ensino obrigatorio

Tipoloxía: temporal

Actividade económica:
servizos de comidas e bebidas

Ocupación:
camareiros asalariados

Nota: O perfil está elaborado co resultado dos valores máximos obtidos dentro de cada variable.

galicia



FICHAS COMARCAIS DO MERCADO LABORAL GALEGO

TERRA CHÁ

Provincia: Lugo



2013

CONTIDO

1. DATOS DE POBOACIÓN
2. CONTRATACIÓN
3. PARO REXISTRADO
4. PERFIL DAS PERSOAS DEMANDANTES E CONTRATADAS NA COMARCA EN 2012

XUNTA DE GALICIA

1. DATOS DE POBOACIÓN

HABITANTES DA COMARCA

Concellos	2012	2011	% Variación 2012/2011
Abadín	2.760	2.811	-1,81
Begonte	3.322	3.379	-1,69
Castro de Rei	5.422	5.474	-0,95
Cospeito	5.047	5.088	-0,81
Guitiriz	5.658	5.727	-1,20
Muras	754	784	-3,83
Pastoriza, A	3.393	3.437	-1,28
Vilalba	15.116	15.202	-0,57
Xermade	2.101	2.179	-3,58
TERRA CHÁ	43.573	44.081	-1,15

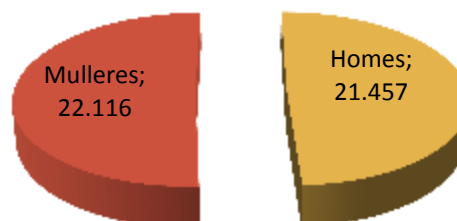

INDICADORES DE POBOACIÓN

	Idade media			Índice de recambio de poboación activa	Índice de envellecemento
	Homes	Mulleres	Total		
Terra Chá	49,2	52,4	50,8	176,3	288,4

POBOACIÓN ESTRANXEIRA E MOVEMENTOS MIGRATORIOS

	2012		2011				
	Poboación estranxeira	% de poboación estranxeira sobre o total da poboación	Emigración interna	Emigración externa	Inmigración interna	Inmigración externa	Saldo migratorio
Terra Chá	915	2,10	805	221	692	282	-52

DEFINICIÓNS

Idade media no 1 de xaneiro

Media aritmética das idades dos individuos que compoñen unha poboación.

Índice de recambio da poboación en idade activa

Relación entre a poboación entre 60 e 64 anos e a poboación entre 15 e 19 anos. Mide a capacidade dunha poboación para substituír os individuos que van xubilando.

Índice de envellecemento

Relación entre a poboación maior de 64 anos e a poboación menor de 20 anos.

Emigración

Para un ámbito xeográfico determinado é aquela migración que ten orixe nese ámbito e destino fóra deste ámbito. Fálase de emigración interna cando o destino é outro concello de Galicia e emigración externa cando o destino é outro concello do resto de España ou o estranxeiro.

Inmigración

Para un ámbito xeográfico determinado é aquela migración con destino neste ámbito e orixe fóra deste. Fálase de inmigración interna cando a orixe é outro concello de Galicia e inmigración externa cando a orixe é outro concello de España ou o estranxeiro.

Saldo migratorio

Para cada ámbito territorial, é a diferenza entre o número de inmigracións e o número de emigracións. Se é positivo indica que as entradas de poboación superan as saídas e se é negativo o contrario.

FONTE: Instituto Galego de Estatística. IGE.

2. CONTRATACIÓN¹

CONTRATOS NA COMARCA EN 2012

COMARCA	Homes	Mulleres	Total	Variación 2012/2011
Terra Chá	3.437	3.365	6.802	8,69

EVOLUCIÓN ANUAL DA CONTRATACIÓN

Terra Chá

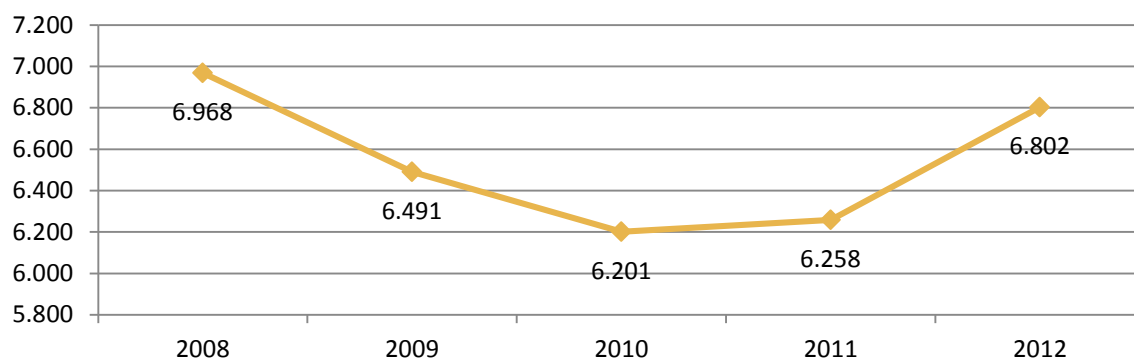

EVOLUCIÓN MENSUAL DA CONTRATACIÓN. 2012

Terra Chá

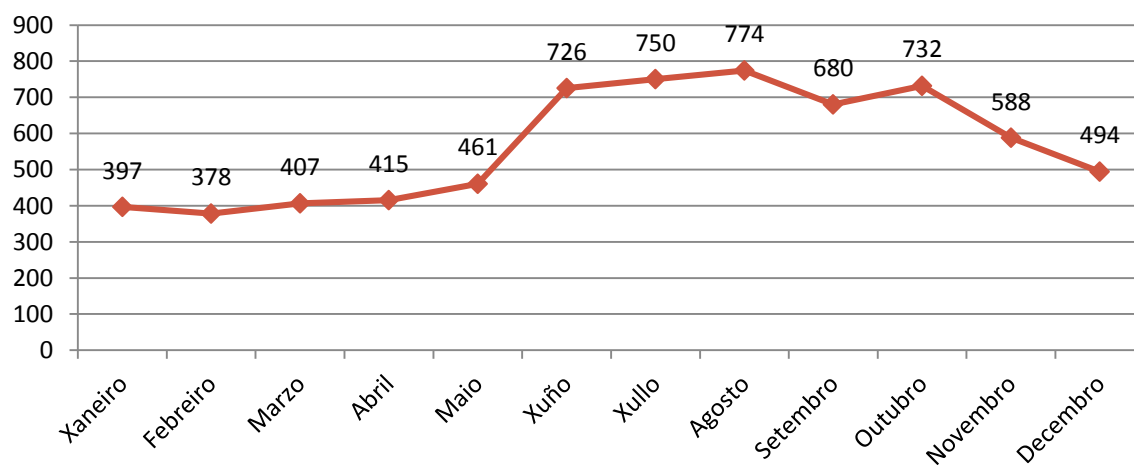

¹ A fonte estatística utilizada para a elaboración dos seguintes apartados é a do Servizo Público de Emprego de Galicia.

CONTRATACIÓN POR SEXO

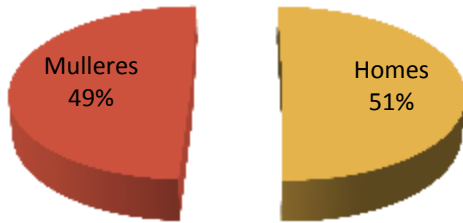

VARIACIÓN PORCENTUAL 2012-2011

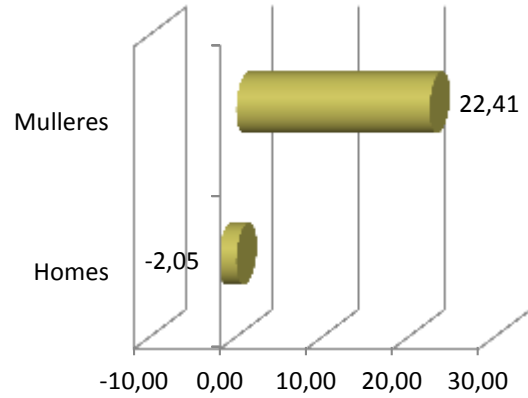

CONTRATACIÓN POR IDADE

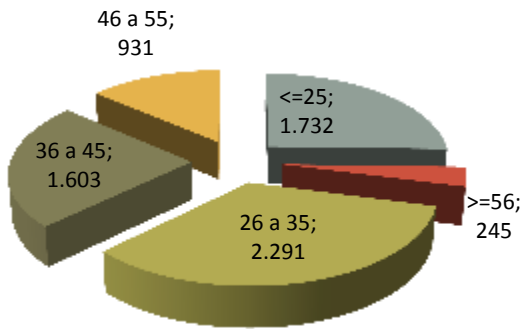

VARIACIÓN PORCENTUAL 2012-2011

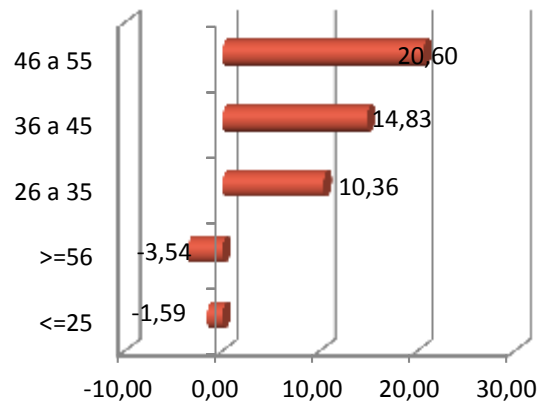

CONTRATACIÓN POR NIVEL FORMATIVO

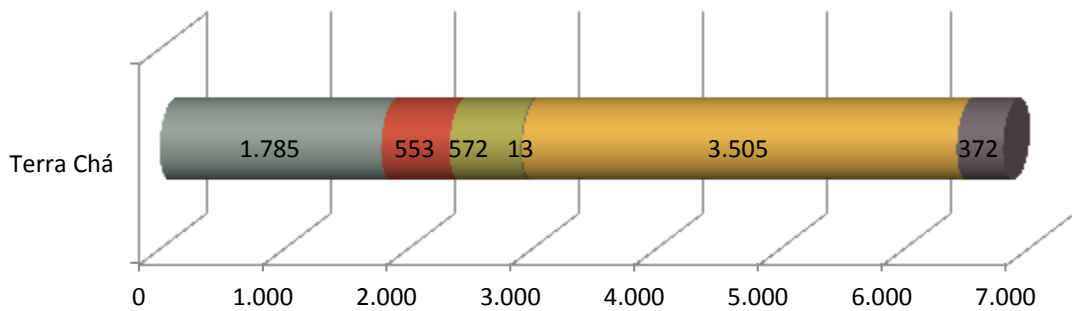

- Ata certificado de escolaridade ■ BUP / bacharelato superior / COU ■ Formación profesional
- Outras titulacións ■ Titulación ensino obrigatorio ■ Titulados universitarios

CONTRATACIÓN POR TIPOLOXÍA E PORCENTAXE

Tipo de contrato	Terra Chá	Porcentaxe
Indefinido	572	8,41
Indefinido tempo parcial	145	2,13
Outros	272	4,00
Prácticas/Formación	78	1,15
Temporal	3.935	57,85
Temporal tempo parcial	1.800	26,46
Total xeral	6.802	100

PORCENTAXE DE CONTRATACIÓN INDEFINIDA E RESTANTE POR SEXO

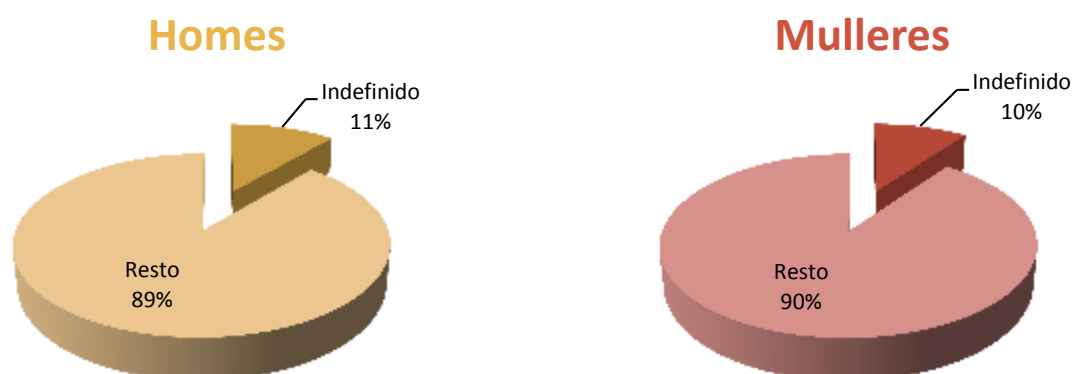

CONTRATACIÓN NOS GRANDES SECTORES DE ACTIVIDADE E SEXO

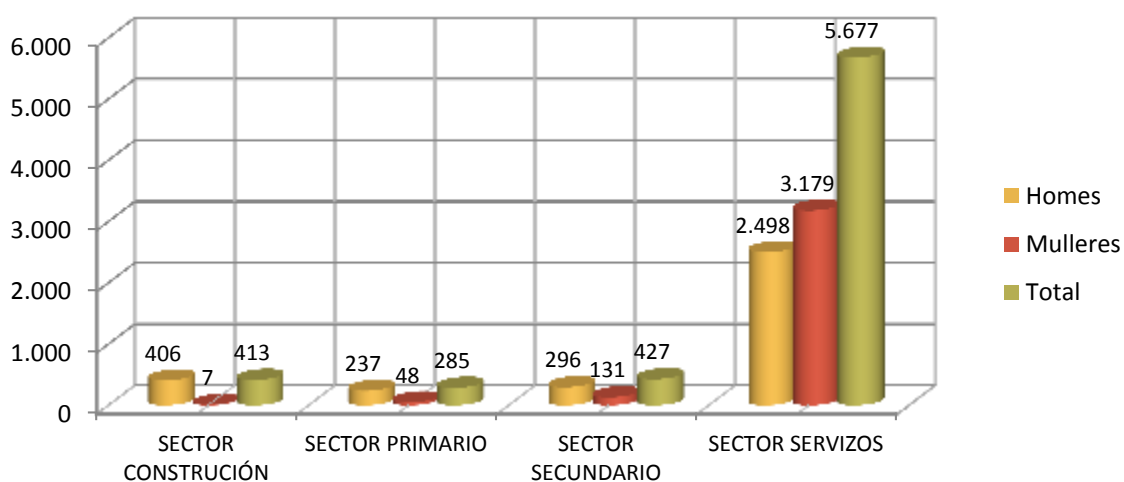

DEZ ACTIVIDADES ECONÓMICAS CON MAIOR PORCENTAXE DE CONTRATOS

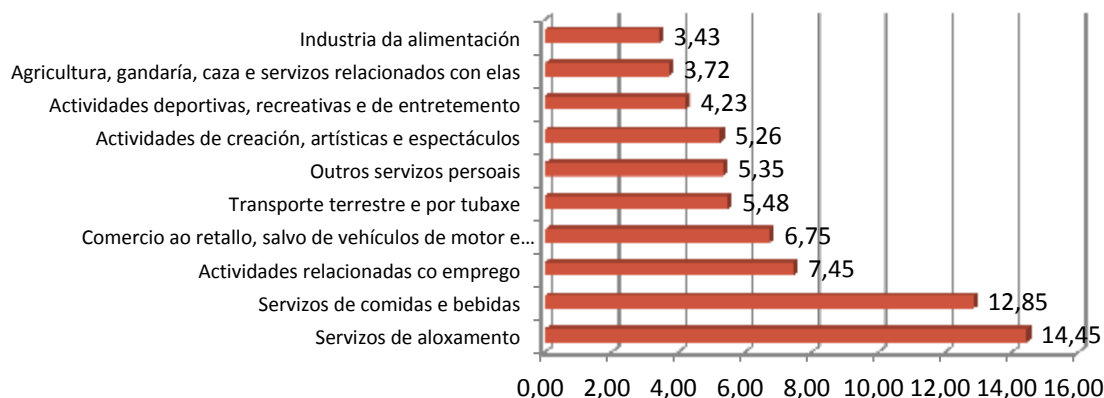

OCUPACIÓNS CON MAIOR NÚMERO DE CONTRATOS E SEXO

OCUPACIÓN	Total	% Total
CAMAREIROS ASALARIADOS	1.527	22,45
PERSONAL DE LIMPEZA DE OFICINAS, HOTEIS E OUTROS ESTABLECEMENTOS SIMILARES	401	5,90
CONDUTORES ASALARIADOS DE CAMIÓNS	387	5,69
COMPOSITORES, MÚSICOS E CANTANTES	367	5,40
VENDEDORES EN TENDAS E ALMACÉNS	309	4,54
PEÓNS DAS INDUSTRIAS MANUFACTUREIRAS	299	4,40
ESPECIALISTAS EN TRATAMENTOS DE ESTÉTICA, BENESTAR E AFÍNS	213	3,13
AXUDANTES DE COCIÑA	170	2,50
PEÓNS DE OBRAS PÚBLICAS	145	2,13
PEÓNS GANDEIROS	125	1,84

OCUPACIÓN	Homes	% Homes
CAMAREIROS ASALARIADOS	743	21,62
CONDUTORES ASALARIADOS DE CAMIÓNS	379	11,03
COMPOSITORES, MÚSICOS E CANTANTES	272	7,91
PEÓNS DAS INDUSTRIAS MANUFACTUREIRAS	193	5,62
PEÓNS DE OBRAS PÚBLICAS	141	4,10

OCUPACIÓN	Mulleres	% Mulleres
CAMAREIROS ASALARIADOS	784	23,30
PERSONAL DE LIMPEZA DE OFICINAS, HOTEIS E OUTROS ESTABLECEMENTOS SIMILARES	356	10,58
VENDEDORES EN TENDAS E ALMACÉNS	257	7,64
ESPECIALISTAS EN TRATAMENTOS DE ESTÉTICA, BENESTAR E AFÍNS	184	5,47
TRABALLADORES DOS COIDADOS PERSOAIS A DOMICILIO	121	3,60

3. PARO REXISTRADO²

PARO REXISTRADO NA COMARCA EN 2012

COMARCA	Homes	Mulleres	Total	Variación 2012/2011
Terra Chá	1.916	1.309	3.225	11,40

EVOLUCIÓN ANUAL DO PARO REXISTRADO

Terra Chá

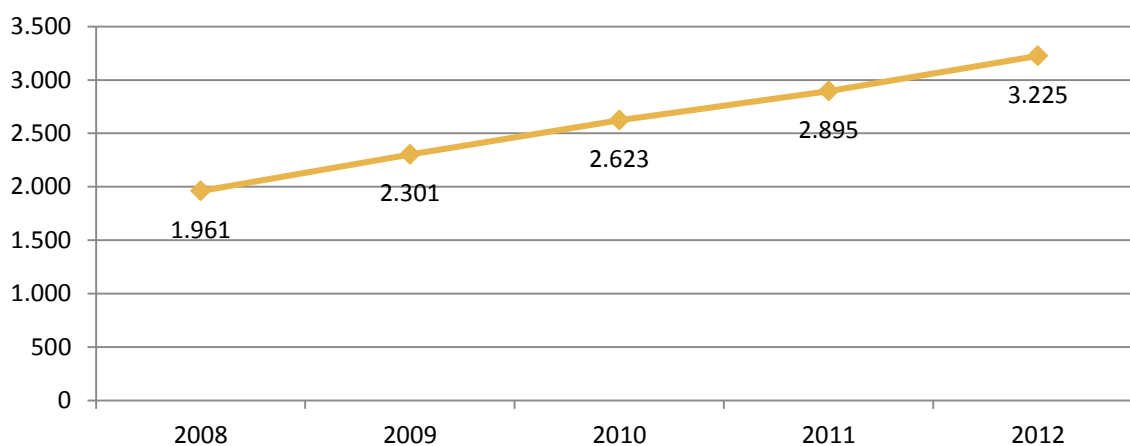

EVOLUCIÓN MENSUAL DO PARO REXISTRADO. 2012

Terra Chá

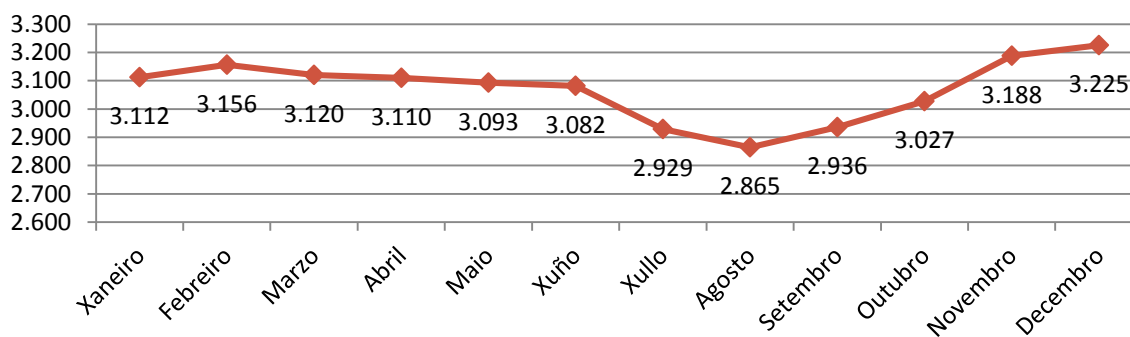

² A fonte estatística utilizada para a elaboración dos seguintes apartados é a do Servizo Público de Emprego de Galicia.

PARO REXISTRADO POR SEXO

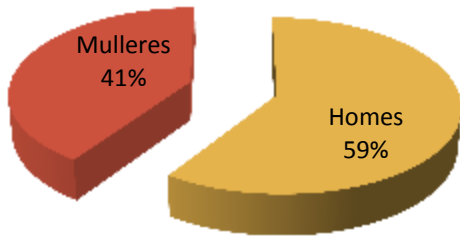

VARIACIÓN PORCENTUAL 2012-2011

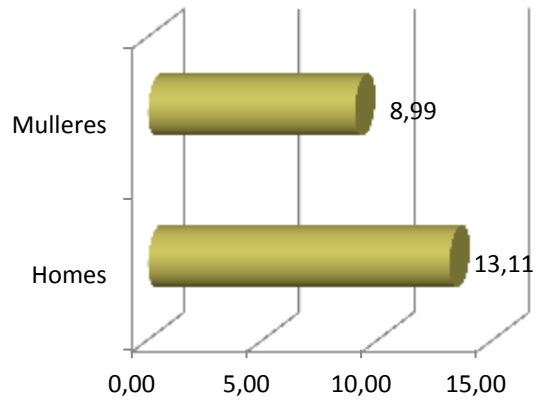

PARO REXISTRADO POR IDADE

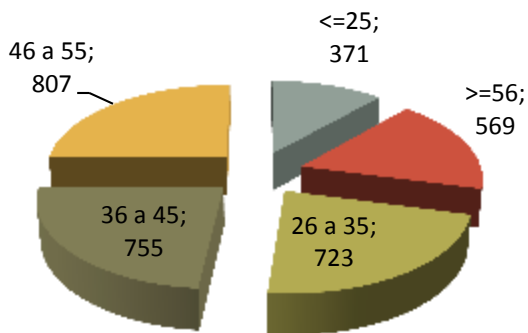

VARIACIÓN PORCENTUAL 2012-2011

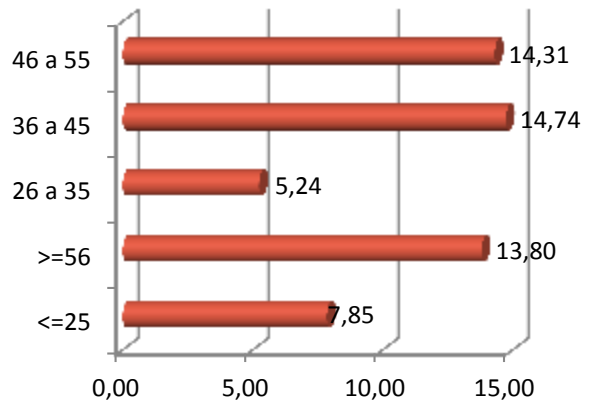

PARO REXISTRADO POR NIVEL FORMATIVO

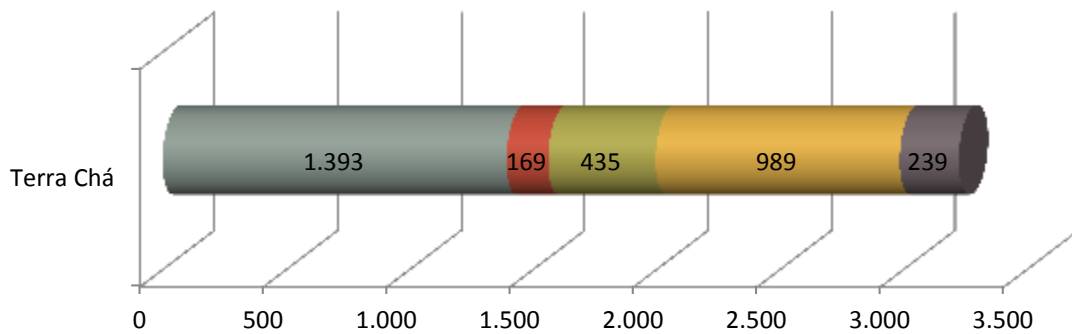

- Ata certificado de escolaridade ■ BUP / bacharelato superior / COU ■ Formación profesional
- Titulación ensino obrigatorio ■ Titulados universitarios

ANTIGÜIDADE NA DEMANDA

	Terra Chá	%
<= 1 mes	249	7,72
de 1 a 3 meses	508	15,75
de 3 a 6 meses	417	12,93
de 6 a 12 meses	499	15,47
de 12 a 24 meses	711	22,05
máis de 24 meses	841	26,08
Total	3.225	100

PARO REXISTRADO NOS GRANDES SECTORES DE ACTIVIDADE

Terra Chá

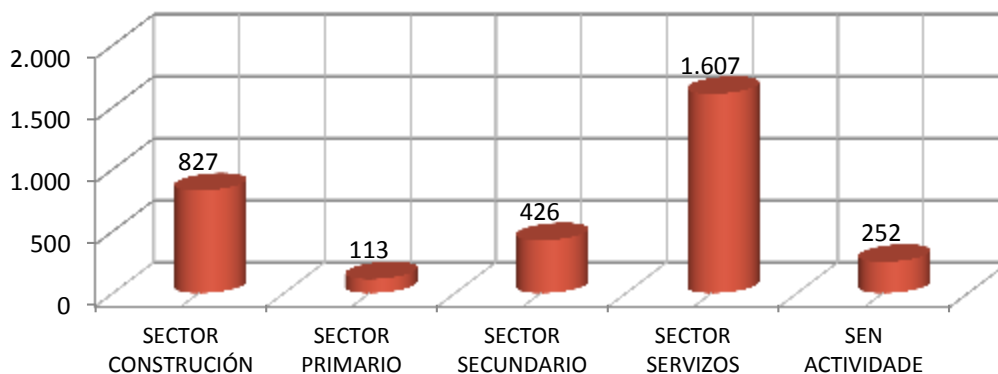

ACTIVIDADES ECONÓMICAS CON MAIOR PORCENTAXE DE PARO REXISTRADO

	ACTIVIDADE ECONÓMICA	TOTAL	%
41	Construcción de edificios	413	12,81
43	Actividades de construcción especializada	365	11,32
00	Sen emprego anterior	252	7,81
56	Servizos de comidas e bebidas	248	7,69
47	Comercio ao retalho, salvo de vehículos de motor e motocicletas	230	7,13
84	Administración pública e defensa; Seguridade Social obrigatoria	176	5,46
49	Transporte terrestre e por tubaxe	122	3,78
46	Comercio por xunto e intermediarios do comercio, salvo de vehículos de motor e motocicletas	120	3,72
10	Industria da alimentación	108	3,35
78	Actividades relacionadas co emprego	82	2,54

OCUPACIÓNS MÁIS DEMANDADAS, TOTAL XERAL E SEXO

OCUPACIÓN	Total	% Total
DEPENDENTES DE COMERCIO, EN XERAL	568	4,87
ALBANEIS	562	4,82
PERSOAL DE LIMPEZA OU LIMPADOR , EN XERAL	491	4,21
PEÓNS DE OBRAS PUBLICAS, EN XERAL	432	3,70
PEÓNS DA CONSTRUCCIÓN DE EDIFICIOS	395	3,38
CONDUTORES DE CAMIÓN, EN XERAL	375	3,21
CONDUTORES DE FURGONETA, ATA 3,5 T.	310	2,66
TRABALLADORES DE RETÉN DE INCENDIOS FORESTAIS	303	2,60
EMPREGADOS ADMINISTRATIVOS, EN XERAL	284	2,43
ASISTENTES DOMICILIARIOS	270	2,31

OCUPACIÓN	Homes	% Homes
ALBANEIS	500	7,63
PEÓNS DE OBRAS PUBLICAS, EN XERAL	392	5,98
PEÓNS DA CONSTRUCCIÓN DE EDIFICIOS	389	5,93
CONDUTORES DE CAMIÓN, EN XERAL	370	5,64
CONDUTORES DE FURGONETA, ATA 3,5 T.	261	3,98

OCUPACIÓN	Mulleres	% Mulleres
DEPENDENTES DE COMERCIO, EN XERAL	515	10,07
PERSOAL DE LIMPEZA OU LIMPADOR , EN XERAL	458	8,96
ASISTENTES DOMICILIARIOS	265	5,18
EMPREGADOS ADMINISTRATIVOS, EN XERAL	238	4,65
COCIÑEIROS, EN XERAL	213	4,17

4. PERFIL DAS PERSOAS DEMANDANTES E CONTRATADAS NA COMARCA EN 2012

Paro

Sexo: home

Idade: de 46 a 55 anos

Nivel formativo:
ata certificado de escolaridade

Antigüidade na demanda:
máis de 24 meses

Actividade económica de procedencia:
construción de edificios

Ocupación máis demandada:
dependentes de comercio, en xeral

Contratos

Sexo: home

Idade: de 26 a 35 anos

Nivel formativo:
titulación ensino obrigatorio

Tipoloxía: temporal

Actividade económica:
servizos de aloxamento

Ocupación:
camareiros asalariados

Nota: O perfil está elaborado co resultado dos valores máximos obtidos dentro de cada variable.

galicia



FICHAS COMARCAIS DO MERCADO LABORAL GALEGO

TERRA DE LEMOS

Provincia: Lugo

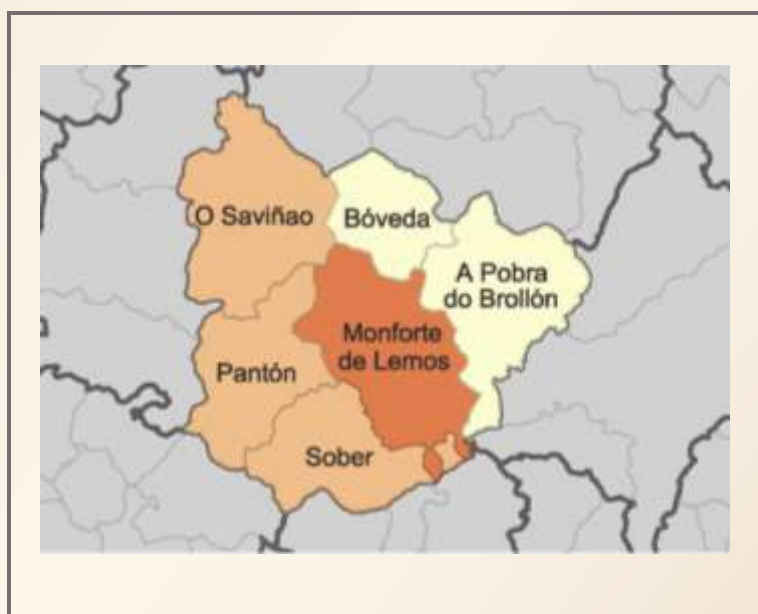

2013

CONTIDO

1. DATOS DE POBOACIÓN
2. CONTRATACIÓN
3. PARO REXISTRADO
4. PERFIL DAS PERSOAS DEMANDANTES E CONTRATADAS NA COMARCA EN 2012

XUNTA DE GALICIA

1. DATOS DE POBOACIÓN

HABITANTES DA COMARCA

Concellos	2012	2011	% Variación 2012/2011
Bóveda	1.589	1.624	-2,16
Monforte de Lemos	19.604	19.622	-0,09
Pantón	2.860	2.936	-2,59
Pobra do Brollón, A	1.968	2.027	-2,91
Saviñao, O	4.314	4.408	-2,13
Sober	2.478	2.516	-1,51
TERRA DE LEMOS	32.813	33.133	-0,97

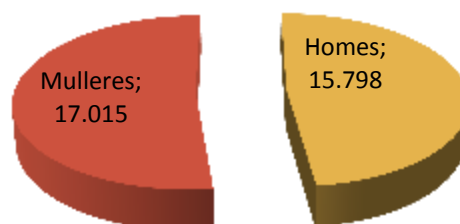

INDICADORES DE POBOACIÓN

	Idade media			Índice de recambio de poboación activa	Índice de envellecemento
	Homes	Mulleres	Total		
Terra de Lemos	50,2	53,4	51,8	182,9	294,2

POBOACIÓN ESTRANXEIRA E MOVEMENTOS MIGRATORIOS

	2012		2011				Saldo migratorio
	Poboación estranxeira	% de poboación estranxeira sobre o total da poboación	Emigración interna	Emigración externa	Inmigración interna	Inmigración externa	
Terra de Lemos	1.613	4,92	738	376	829	542	257

DEFINICIÓNS

Idade media no 1 de xaneiro

Media aritmética das idades dos individuos que compoñen unha poboación.

Índice de recambio da poboación en idade activa

Relación entre a poboación entre 60 e 64 anos e a poboación entre 15 e 19 anos. Mide a capacidade dunha poboación para substituír os individuos que van xubilando.

Índice de envellecemento

Relación entre a poboación maior de 64 anos e a poboación menor de 20 anos.

Emigración

Para un ámbito xeográfico determinado é aquela migración que ten orixe nese ámbito e destino fóra deste ámbito. Fálase de emigración interna cando o destino é outro concello de Galicia e emigración externa cando o destino é outro concello do resto de España ou o estranxeiro.

Inmigración

Para un ámbito xeográfico determinado é aquela migración con destino neste ámbito e orixe fóra deste. Fálase de inmigración interna cando a orixe é outro concello de Galicia e inmigración externa cando a orixe é outro concello de España ou o estranxeiro.

Saldo migratorio

Para cada ámbito territorial, é a diferenza entre o número de inmigracións e o número de emigracións. Se é positivo indica que as entradas de poboación superan as saídas e se é negativo o contrario.

FONTE: Instituto Galego de Estatística. IGE.

2. CONTRATACIÓN¹

CONTRATOS NA COMARCA EN 2012

COMARCA	Homes	Mulleres	Total	Variación 2012/2011
Terra de Lemos	2.093	2.320	4.413	3,88

EVOLUCIÓN ANUAL DA CONTRATACIÓN

Terra de Lemos

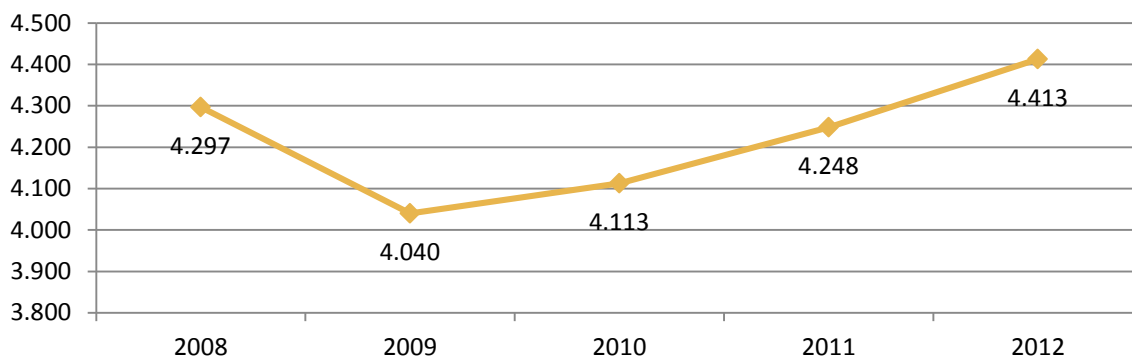

EVOLUCIÓN MENSUAL DA CONTRATACIÓN. 2012

Terra de Lemos

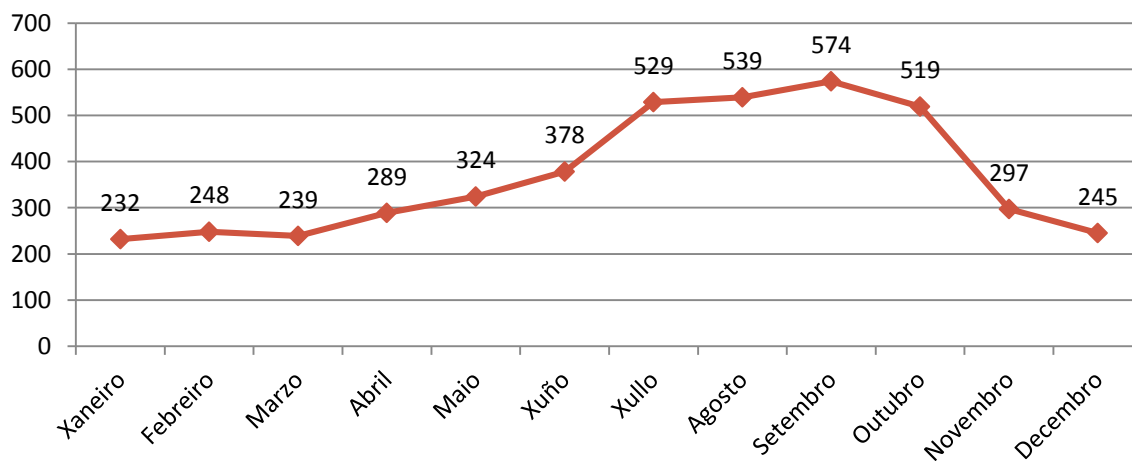

¹ A fonte estatística utilizada para a elaboración dos seguintes apartados é a do Servizo Público de Emprego de Galicia.

CONTRATACIÓN POR SEXO



VARIACIÓN PORCENTUAL 2012-2011

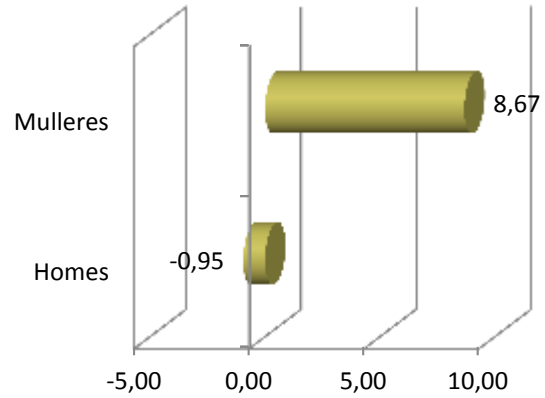

CONTRATACIÓN POR IDADE

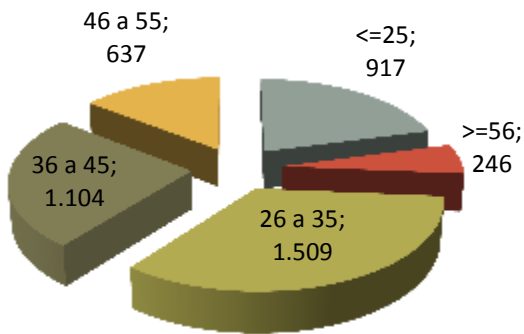

VARIACIÓN PORCENTUAL 2012-2011

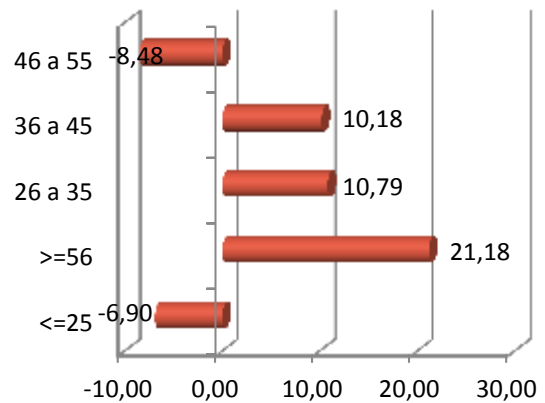

CONTRATACIÓN POR NIVEL FORMATIVO

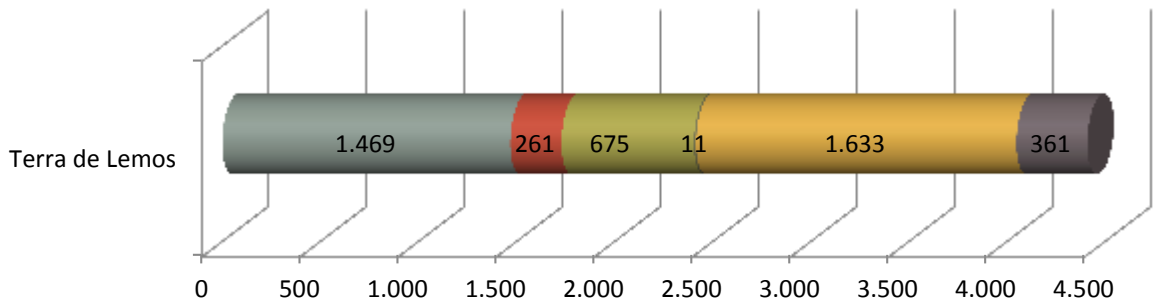

- Ata certificado de escolaridade ■ BUP / bacharelato superior / COU ■ Formación profesional
- Outras titulacións ■ Titulación ensino obrigatorio ■ Titulados universitarios

CONTRATACIÓN POR TIPOLOXÍA E PORCENTAXE

Tipo de contrato	Terra de Lemos	Porcentaxe
Indefinido	254	5,76
Indefinido tempo parcial	138	3,13
Outros	188	4,26
Prácticas/Formación	66	1,50
Temporal	2.179	49,38
Temporal tempo parcial	1.588	35,98
Total xeral	4.413	100

PORCENTAXE DE CONTRATACIÓN INDEFINIDA E RESTANTE POR SEXO

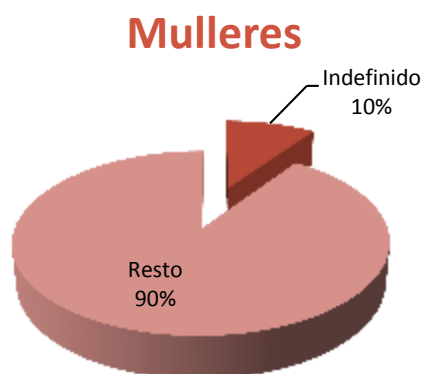
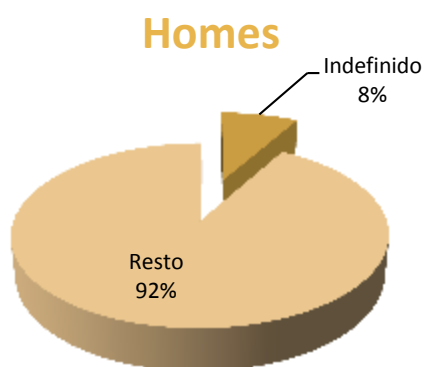

CONTRATACIÓN NOS GRANDES SECTORES DE ACTIVIDADE E SEXO

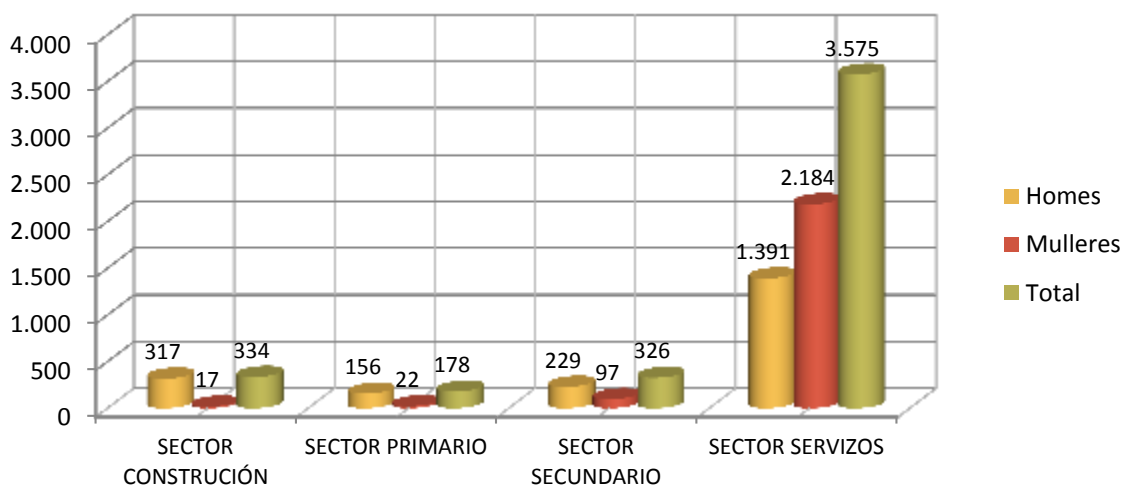

DEZ ACTIVIDADES ECONÓMICAS CON MAIOR PORCENTAXE DE CONTRATOS



OCUPACIÓNS CON MAIOR NÚMERO DE CONTRATOS E SEXO

OCUPACIÓN	Total	% Total
CAMAREIROS ASALARIADOS	812	18,40
VENDEDORES EN TENDAS E ALMACÉNS	275	6,23
PERSOAL DE LIMPEZA DE OFICINAS, HOTEIS E OUTROS ESTABLECEMENTOS SIMILARES	256	5,80
CONDUTORES ASALARIADOS DE CAMIÓN	216	4,89
COMPOSITORES, MÚSICOS E CANTANTES	194	4,40
AUXILIARES DE ENFERMERÍA HOSPITALARIA	153	3,47
TRABALLADORES DOS COIDADOS PERSOAIS A DOMICILIO	142	3,22
PEÓNS AGRÍCOLAS (AGÁS EN HORTAS, INVERNADOIROS, VIVEIROS E XARDÍNS)	139	3,15
ENFERMEIROS NON ESPECIALIZADOS	134	3,04
AXUDANTES DE COCIÑA	110	2,49

OCUPACIÓN	Homes	% Homes
CAMAREIROS ASALARIADOS	415	19,83
CONDUTORES ASALARIADOS DE CAMIÓN	215	10,27
COMPOSITORES, MÚSICOS E CANTANTES	173	8,27
PEÓNS AGRÍCOLAS (AGÁS EN HORTAS, INVERNADOIROS, VIVEIROS E XARDÍNS)	101	4,83
ALBANEIS	84	4,01

OCUPACIÓN	Mulleres	% Mulleres
CAMAREIROS ASALARIADOS	397	17,11
PERSOAL DE LIMPEZA DE OFICINAS, HOTEIS E OUTROS ESTABLECEMENTOS SIMILARES	250	10,78
VENDEDORES EN TENDAS E ALMACÉNS	220	9,48
AUXILIARES DE ENFERMERÍA HOSPITALARIA	149	6,42
TRABALLADORES DOS COIDADOS PERSOAIS A DOMICILIO	141	6,08

3. PARO REXISTRADO²

PARO REXISTRADO NA COMARCA EN 2012

COMARCA	Homes	Mulleres	Total	Variación 2012/2011
Terra de Lemos	1.440	1.265	2.705	7,73

EVOLUCIÓN ANUAL DO PARO REXISTRADO

Terra de Lemos

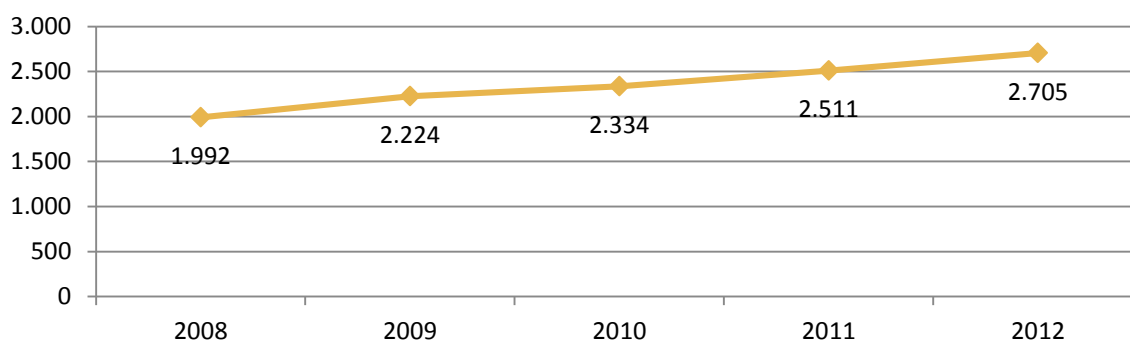

EVOLUCIÓN MENSUAL DO PARO REXISTRADO. 2012

Terra de Lemos

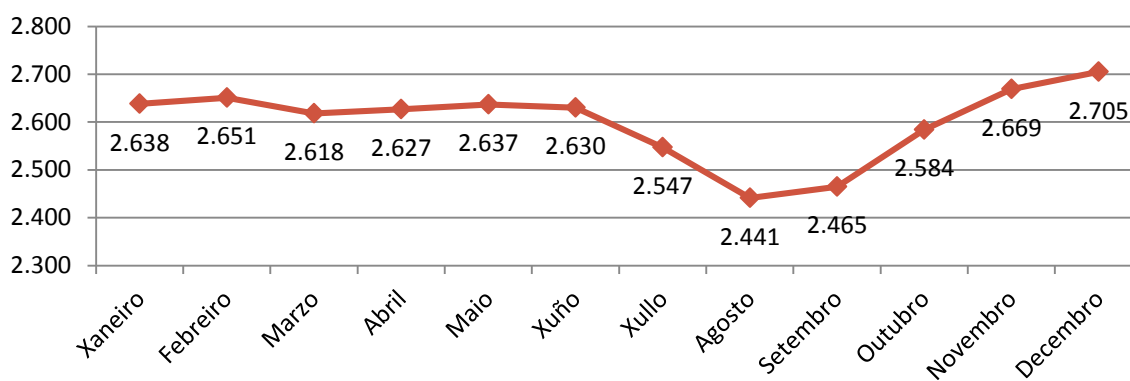

² A fonte estatística utilizada para a elaboración dos seguintes apartados é a do Servizo Público de Emprego de Galicia.

PARO REXISTRADO POR SEXO

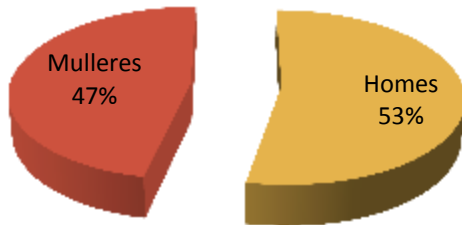

VARIACIÓN PORCENTUAL 2012-2011

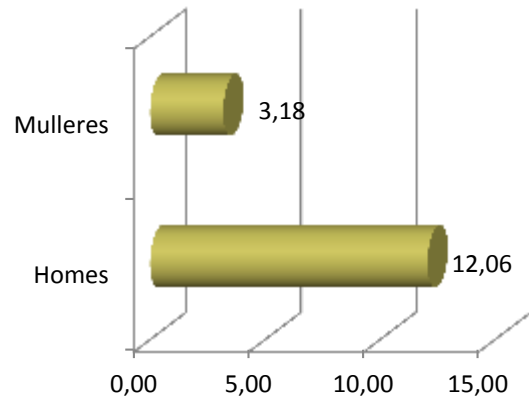

PARO REXISTRADO POR IDADE

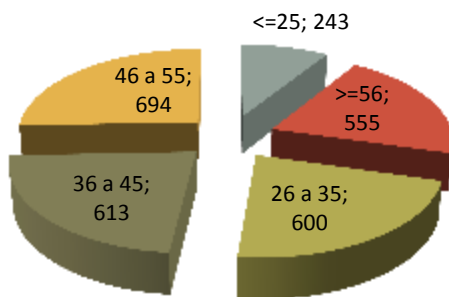

VARIACIÓN PORCENTUAL 2012-2011

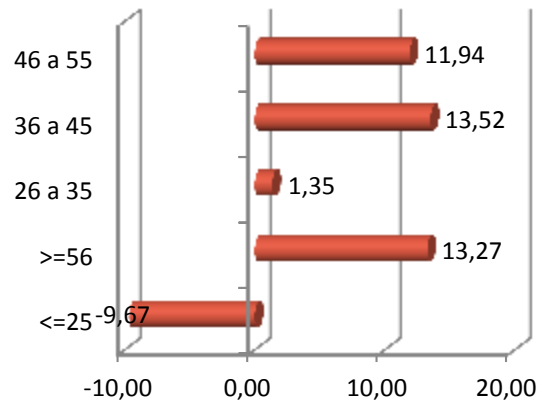

PARO REXISTRADO POR NIVEL FORMATIVO

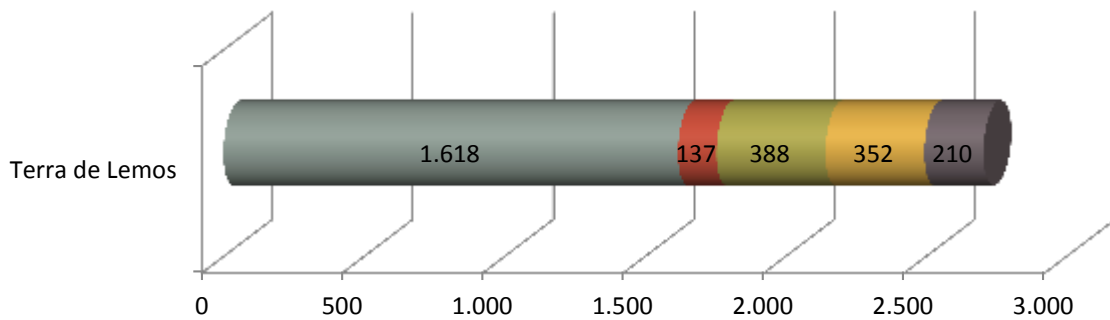

- Ata certificado de escolaridade
- BUP / bacharelato superior / COU
- Formación profesional
- Titulación ensino obrigatorio
- Titulados universitarios

ANTIGÜIDADE NA DEMANDA

	Terra de Lemos	%
<= 1 mes	215	7,95
de 1 a 3 meses	481	17,78
de 3 a 6 meses	353	13,05
de 6 a 12 meses	419	15,49
de 12 a 24 meses	547	20,22
máis de 24 meses	690	25,51
Total	2.705	100

PARO REXISTRADO NOS GRANDES SECTORES DE ACTIVIDADE

Terra de Lemos

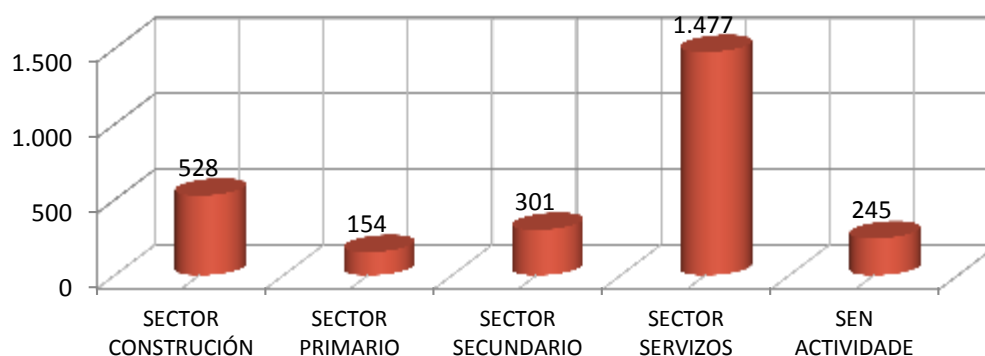

ACTIVIDADES ECONÓMICAS CON MAIOR PORCENTAXE DE PARO REXISTRADO

	ACTIVIDADE ECONÓMICA	TOTAL	%
43	Actividades de construción especializada	280	10,35
56	Servizos de comidas e bebidas	248	9,17
00	Sen emprego anterior	245	9,06
41	Construción de edificios	221	8,17
47	Comercio ao retalho, salvo de vehículos de motor e motocicletas	165	6,10
84	Administración pública e defensa; Seguridade Social obrigatoria	163	6,03
85	Educación	80	2,96
01	Agricultura, gandería, caza e servizos relacionados con elas	79	2,92
02	Silvicultura e explotación forestal	75	2,77
46	Comercio por xunto e intermediarios do comercio, salvo de vehículos de motor e motocicletas	73	2,70

OCUPACIÓNS MÁIS DEMANDADAS, TOTAL XERAL E SEXO

OCUPACIÓN	Total	% Total
DEPENDENTES DE COMERCIO, EN XERAL	451	4,93
PERSOAL DE LIMPEZA OU LIMPADOR , EN XERAL	451	4,93
EMPREGADOS ADMINISTRATIVOS, EN XERAL	339	3,70
PEÓNS DA CONSTRUCCIÓN DE EDIFICIOS	302	3,30
CAMAREIROS, EN XERAL	276	3,02
ALBANEIS	260	2,84
PEÓNS DA INDUSTRIA MANUFACTUREIRA, EN XERAL	243	2,66
ASISTENTES DOMICILIARIOS	238	2,60
CONDUTORES DE CAMIÓN, EN XERAL	209	2,28
TÉCNICOS DE PROTECCIÓN CIVIL	202	2,21

OCUPACIÓN	Homes	% Homes
PEÓNS DA CONSTRUCCIÓN DE EDIFICIOS	302	6,32
ALBANEIS	257	5,38
CONDUTORES DE CAMIÓN, EN XERAL	203	4,25
PEÓNS DE OBRAS PUBLICAS, EN XERAL	188	3,94
PEÓNS DA INDUSTRIA MANUFACTUREIRA, EN XERAL	182	3,81

OCUPACIÓN	Mulleres	% Mulleres
PERSOAL DE LIMPEZA OU LIMPADOR , EN XERAL	432	9,87
DEPENDENTES DE COMERCIO, EN XERAL	398	9,10
EMPREGADOS ADMINISTRATIVOS, EN XERAL	261	5,97
ASISTENTES DOMICILIARIOS	237	5,42
CAMAREIROS, EN XERAL	186	4,25

4. PERFIL DAS PERSOAS DEMANDANTES E CONTRATADAS NA COMARCA EN 2012

Paro

Sexo: home

Idade: de 46 a 55 anos

Nivel formativo:
ata certificado de escolaridade

Antigüidade na demanda:
máis de 24 meses

Actividade económica de procedencia:
actividades de construción especializada

Ocupación máis demandada:
dependentes de comercio, en xeral

Contratos

Sexo: muller

Idade: de 26 a 35 anos

Nivel formativo:
titulación ensino obrigatorio

Tipoloxía: temporal

Actividade económica:
servizos de comidas e bebidas

Ocupación:
camareiros asalariados

Nota: O perfil está elaborado co resultado dos valores máximos obtidos dentro de cada variable.

galicia



XUNTA
DE GALICIA

FICHAS COMARCAIS DO MERCADO LABORAL GALEGO

A LIMIA

Provincia: Ourense

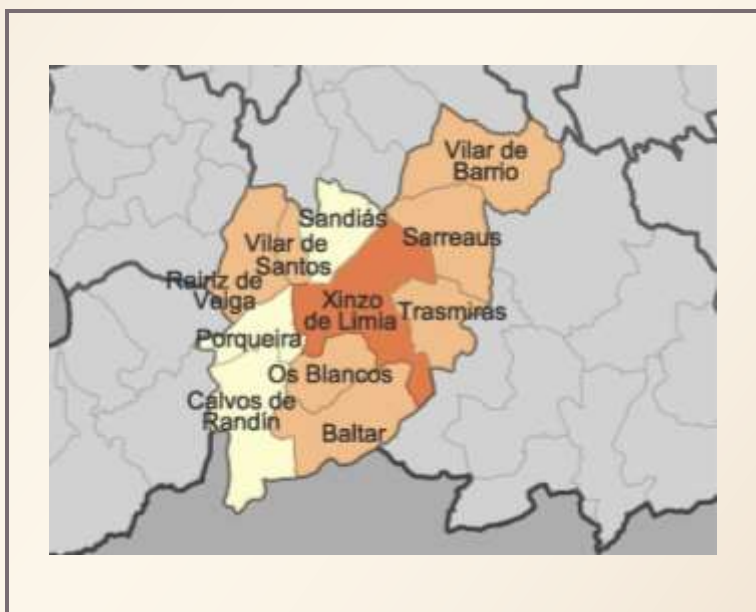

2013

CONTIDO

1. DATOS DE POBOACIÓN
2. CONTRATACIÓN
3. PARO REXISTRADO
4. PERFIL DAS PERSOAS DEMANDANTES E CONTRATADAS NA COMARCA EN 2012

XUNTA DE GALICIA

1. DATOS DE POBOACIÓN

HABITANTES DA COMARCA

Concellos	2012	2011	% Variación 2012/2011
Baltar	1.076	1.094	-1,65
Blancos, Os	974	1.007	-3,28
Calvos de Randín	1.064	1.176	-9,52
Porqueira	1.005	1.043	-3,64
Rairiz de Veiga	1.568	1.622	-3,33
Sandiás	1.342	1.391	-3,52
Sarreaus	1.408	1.486	-5,25
Trasmiras	1.534	1.560	-1,67
Vilar de Barrio	1.572	1.602	-1,87
Vilar de Santos	922	942	-2,12
Xinzo de Limia	10.358	10.329	0,28
A LIMIA	22.823	23.252	-1,85

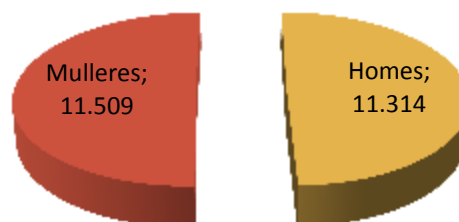

INDICADORES DE POBOACIÓN

	Idade media			Índice de recambio de poboación activa	Índice de envellecemento
	Homes	Mulleres	Total		
A Limia	50	53,4	51,7	202,4	310,1

POBOACIÓN ESTRANXEIRA E MOVEMENTOS MIGRATORIOS

	2012		2011				
	Poboación estranxeira	% de poboación estranxeira sobre o total da poboación	Emigración interna	Emigración externa	Inmigración interna	Inmigración externa	Saldo migratorio
A Limia	983	4,31	826	245	649	337	-85

DEFINICIÓNS

Idade media no 1 de xaneiro

Media aritmética das idades dos individuos que compoñen unha poboación.

Índice de recambio da poboación en idade activa

Relación entre a poboación entre 60 e 64 anos e a poboación entre 15 e 19 anos. Mide a capacidade dunha poboación para substituír os individuos que van xubilando.

Índice de envellecemento

Relación entre a poboación maior de 64 anos e a poboación menor de 20 anos.

Emigración

Para un ámbito xeográfico determinado é aquela migración que ten orixe nese ámbito e destino fóra deste ámbito. Fálase de emigración interna cando o destino é outro concello de Galicia e emigración externa cando o destino é outro concello do resto de España ou o estranxeiro.

Inmigración

Para un ámbito xeográfico determinado é aquela migración con destino neste ámbito e orixe fóra deste. Fálase de inmigración interna cando a orixe é outro concello de Galicia e inmigración externa cando a orixe é outro concello de España ou o estranxeiro.

Saldo migratorio

Para cada ámbito territorial, é a diferenza entre o número de inmigracións e o número de emigracións. Se é positivo indica que as entradas de poboación superan as saídas e se é negativo o contrario.

FONTE: Instituto Galego de Estatística. IGE.

2. CONTRATACIÓN¹

CONTRATOS NA COMARCA EN 2012

COMARCA	Homes	Mulleres	Total	Variación 2012/2011
A Limia	1.126	1.037	2.163	11,90

EVOLUCIÓN ANUAL DA CONTRATACIÓN

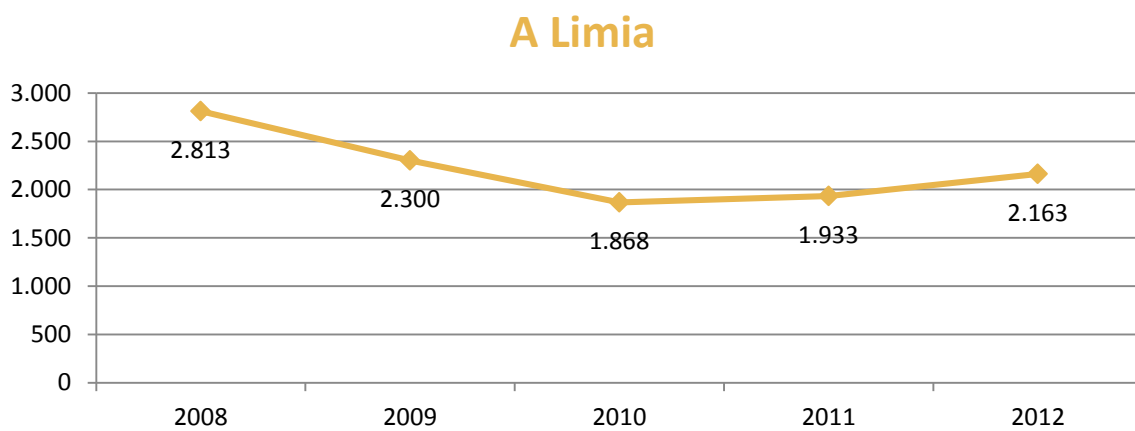

EVOLUCIÓN MENSUAL DA CONTRATACIÓN. 2012

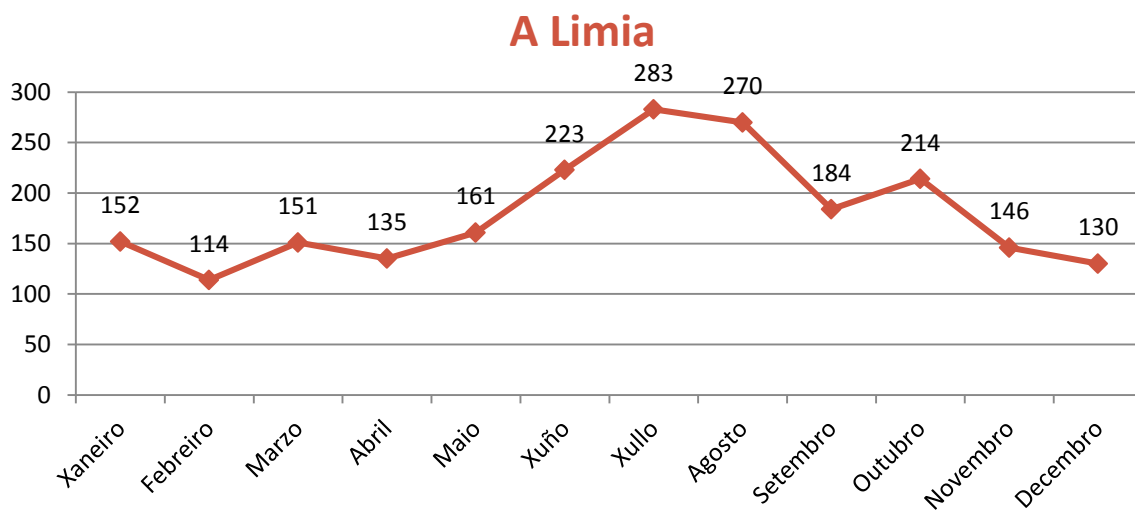

¹ A fonte estatística utilizada para a elaboración dos seguintes apartados é a do Servizo Público de Emprego de Galicia.

CONTRATACIÓN POR SEXO

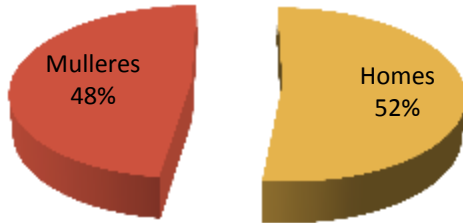

VARIACIÓN PORCENTUAL 2012-2011

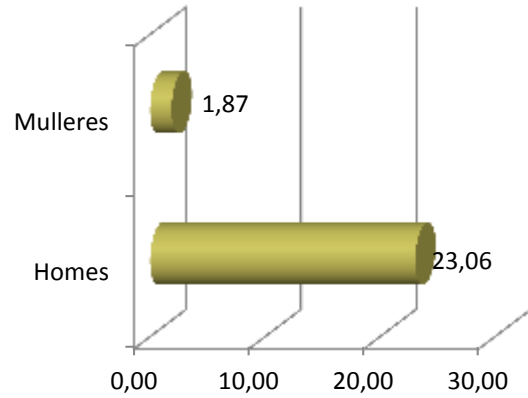

CONTRATACIÓN POR IDADE

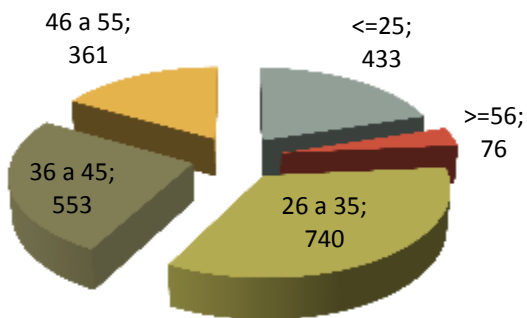

VARIACIÓN PORCENTUAL 2012-2011

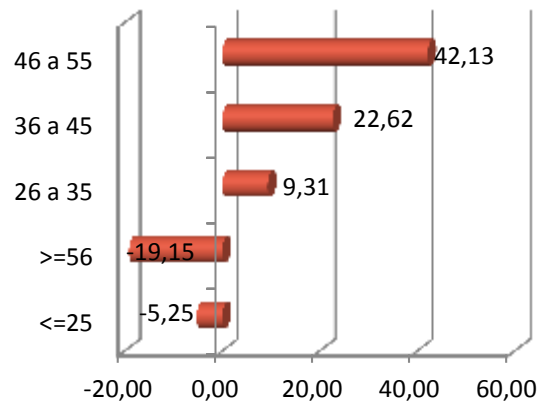

CONTRATACIÓN POR NIVEL FORMATIVO

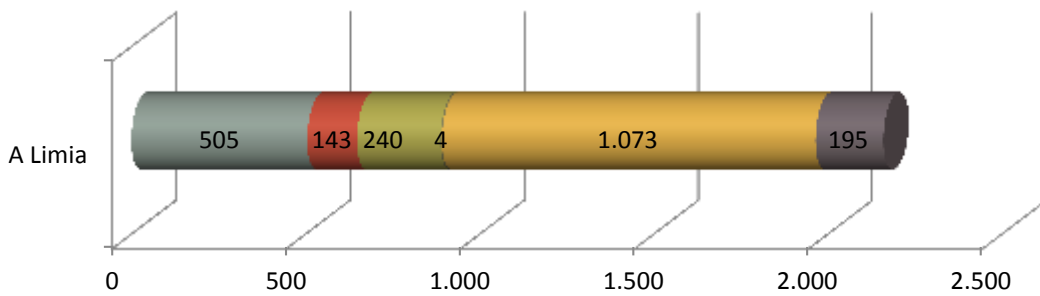

- Ata certificado de escolaridade
- BUP / bacharelato superior / COU
- Formación profesional
- Outras titulacións
- Titulación ensino obrigatorio
- Titulados universitarios

CONTRATACIÓN POR TIPOLOXÍA E PORCENTAXE

Tipo de contrato	A Limia	Porcentaxe
Indefinido	180	8,32
Indefinido tempo parcial	62	2,87
Outros	41	1,90
Prácticas/Formación	82	3,79
Temporal	1.038	47,99
Temporal tempo parcial	760	35,14
Total xeral	2.163	100

PORCENTAXE DE CONTRATACIÓN INDEFINIDA E RESTANTE POR SEXO

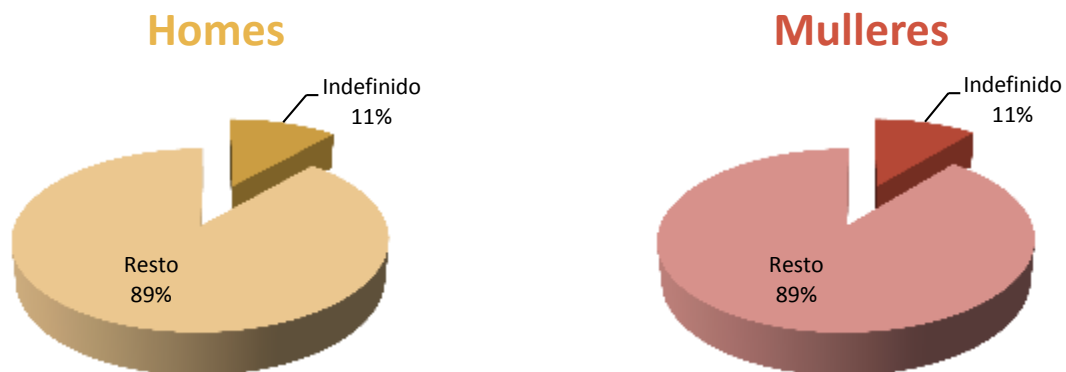

CONTRATACIÓN NOS GRANDES SECTORES DE ACTIVIDADE E SEXO

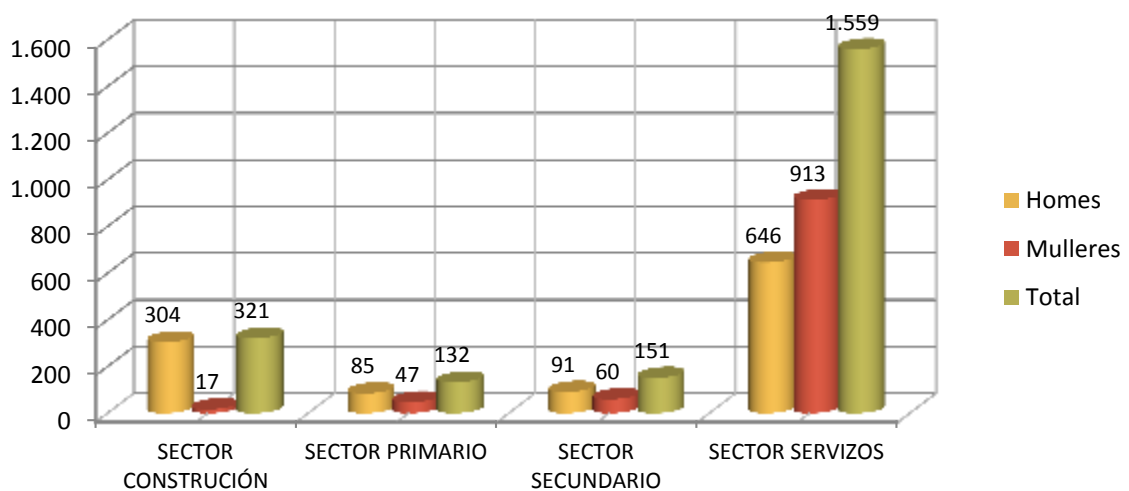

DEZ ACTIVIDADES ECONÓMICAS CON MAIOR PORCENTAXE DE CONTRATOS



OCUPACIÓNS CON MAIOR NÚMERO DE CONTRATOS E SEXO

OCUPACIÓN	Total	% Total
CAMAREIROS ASALARIADOS	423	19,56
VENDEDORES EN TENDAS E ALMACÉNS	161	7,44
AUXILIARES DE ENFERMERÍA HOSPITALARIA	101	4,67
COMPOSITORES, MÚSICOS E CANTANTES	83	3,84
PERSOAL DE LIMPEZA DE OFICINAS, HOTEIS E OUTROS ESTABLECEMENTOS SIMILARES	82	3,79
ALBANEIS	61	2,82
CONDUTORES ASALARIADOS DE CAMIÓNS	61	2,82
PEÓNS GANDEIROS	54	2,50
OPERADORES DE MAQUINARIA DE MOVEMENTOS DE TERRAS E EQUIPOS SIMILARES	52	2,40
TRABALLADORES DOS COIDADOS PERSOAIS A DOMICILIO	45	2,08

OCUPACIÓN	Homes	% Homes
CAMAREIROS ASALARIADOS	234	20,78
ALBANEIS	61	5,42
CONDUTORES ASALARIADOS DE CAMIÓNS	61	5,42
COMPOSITORES, MÚSICOS E CANTANTES	60	5,33
OPERADORES DE MAQUINARIA DE MOVEMENTOS DE TERRAS E EQUIPOS SIMILARES	52	4,62

OCUPACIÓN	Mulleres	% Mulleres
CAMAREIROS ASALARIADOS	189	18,23
VENDEDORES EN TENDAS E ALMACÉNS	135	13,02
AUXILIARES DE ENFERMERÍA HOSPITALARIA	97	9,35
PERSOAL DE LIMPEZA DE OFICINAS, HOTEIS E OUTROS ESTABLECEMENTOS SIMILARES	75	7,23
TRABALLADORES DOS COIDADOS PERSOAIS A DOMICILIO	43	4,15

3. PARO REXISTRADO²

PARO REXISTRADO NA COMARCA EN 2012

COMARCA	Homes	Mulleres	Total	Variación 2012/2011
A Limia	1.084	1.142	2.226	7,33

EVOLUCIÓN ANUAL DO PARO REXISTRADO

A Limia

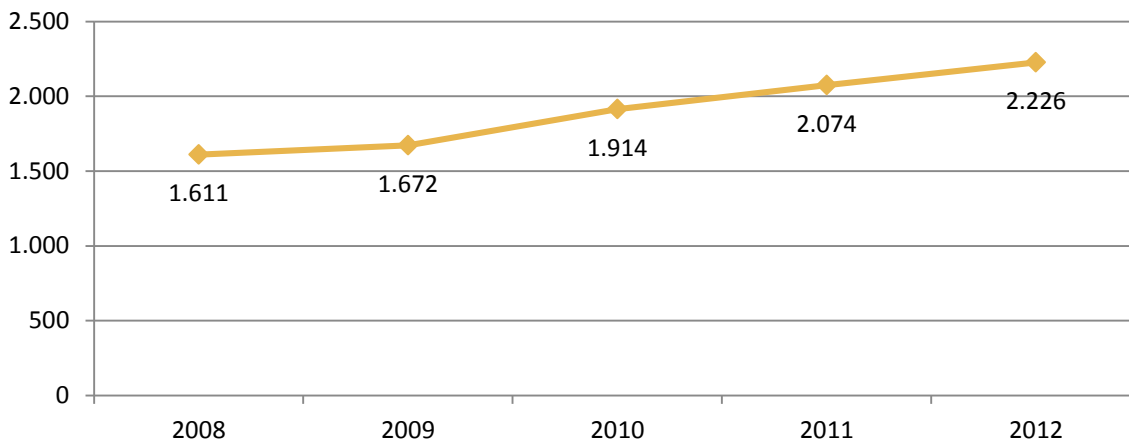

EVOLUCIÓN MENSUAL DO PARO REXISTRADO. 2012

A Limia

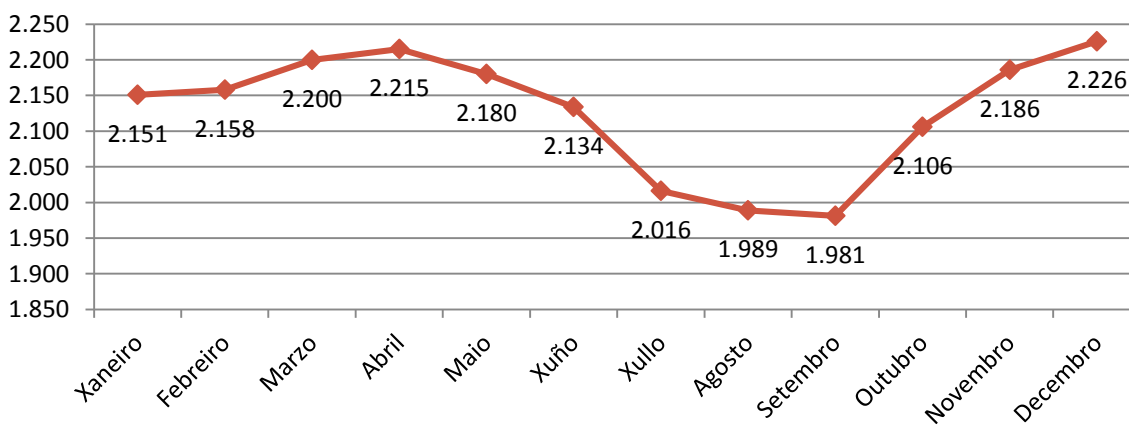

² A fonte estatística utilizada para a elaboración dos seguintes apartados é a do Servizo Público de Emprego de Galicia.

PARO REXISTRADO POR SEXO

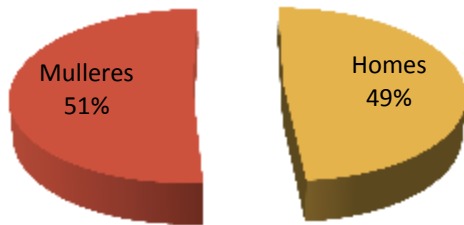

VARIACIÓN PORCENTUAL 2012-2011

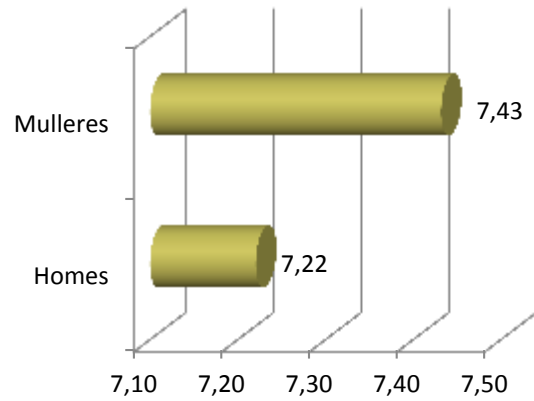

PARO REXISTRADO POR IDADE

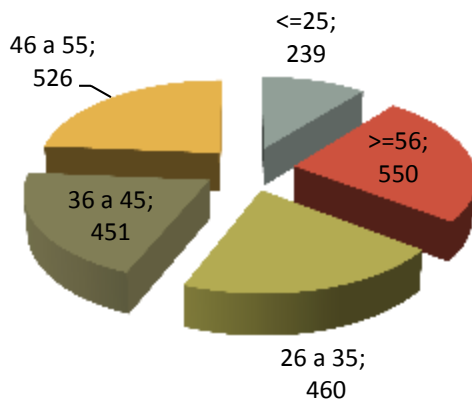

VARIACIÓN PORCENTUAL 2012-2011

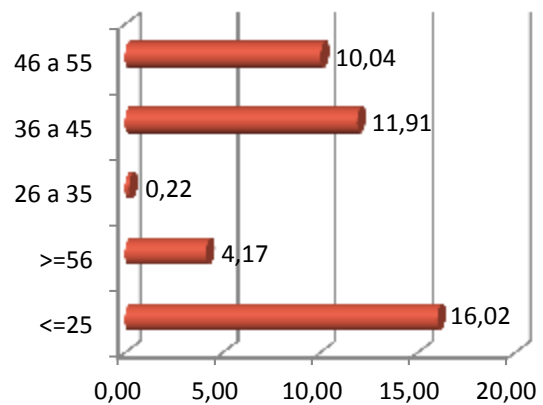

PARO REXISTRADO POR NIVEL FORMATIVO

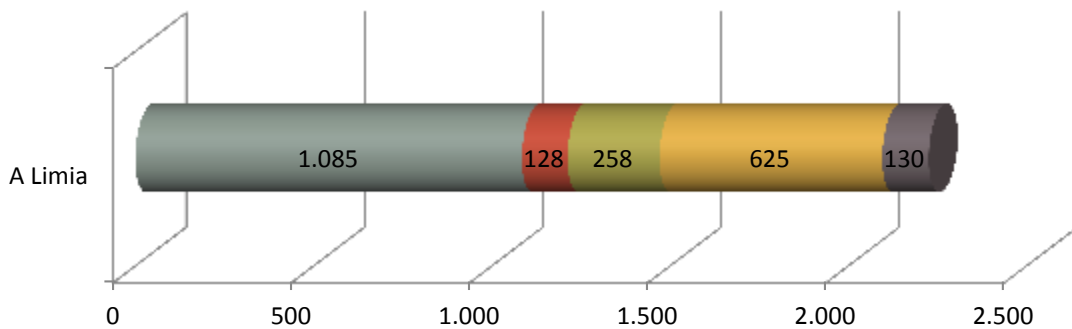

- Ata certificado de escolaridade
- BUP / bacharelato superior / COU
- Formación profesional
- Titulación ensino obrigatorio
- Titulados universitarios

ANTIGÜIDADE NA DEMANDA

	A Limia	%
<= 1 mes	162	7,28
de 1 a 3 meses	344	15,45
de 3 a 6 meses	231	10,38
de 6 a 12 meses	318	14,29
de 12 a 24 meses	405	18,19
máis de 24 meses	766	34,41
Total	2.226	100

PARO REXISTRADO NOS GRANDES SECTORES DE ACTIVIDADE

A Limia

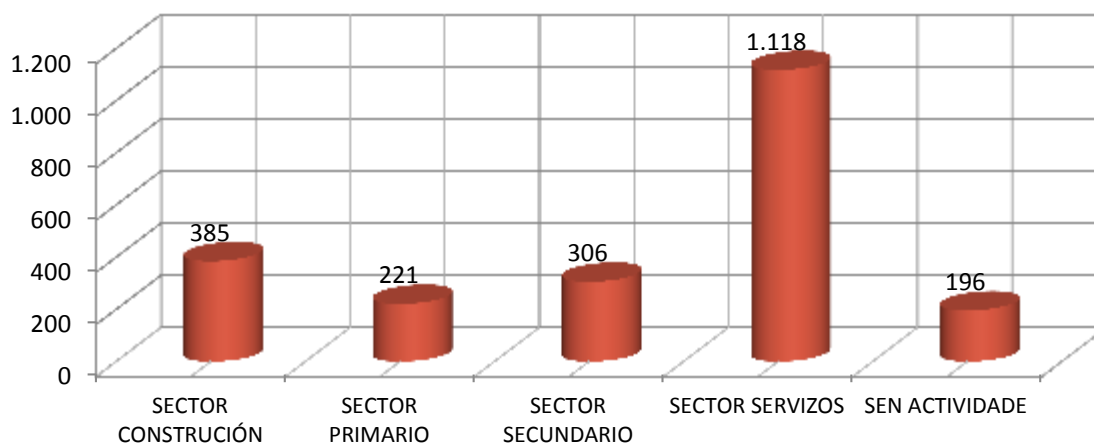

ACTIVIDADES ECONÓMICAS CON MAIOR PORCENTAXE DE PARO REXISTRADO

	ACTIVIDADE ECONÓMICA	TOTAL	%
00	Sen emprego anterior	196	8,81
84	Administración pública e defensa; Seguridade Social obrigatoria	195	8,76
47	Comercio ao retalho, salvo de vehículos de motor e motocicletas	187	8,40
43	Actividades de construción especializada	185	8,31
56	Servizos de comidas e bebidas	179	8,04
41	Construción de edificios	173	7,77
01	Agricultura, gandería, caza e servizos relacionados con elas	129	5,80
02	Silvicultura e explotación forestal	92	4,13
23	Fabricación doutros produtos minerais non metálicos	67	3,01
85	Educación	66	2,96

OCUPACIÓNS MÁIS DEMANDADAS, TOTAL XERAL E SEXO

OCUPACIÓN	Total	% Total
PERSOAL DE LIMPEZA OU LIMPADOR , EN XERAL	569	6,20
PEÓNS DA INDUSTRIA MANUFACTUREIRA, EN XERAL	431	4,70
DEPENDENTES DE COMERCIO, EN XERAL	407	4,44
CONDUTORES DE FURGONETA, ATA 3,5 T.	294	3,20
PEÓNS FORESTAIS	283	3,08
PEÓNS DA CONSTRUCCIÓN DE EDIFICIOS	255	2,78
ALBANEIS	216	2,35
PEÓNS DE OBRAS PUBLICAS, EN XERAL	210	2,29
COCIÑEIROS, EN XERAL	205	2,23
ASISTENTES DOMICILIARIOS	198	2,16

OCUPACIÓN	Homes	% Homes
CONDUTORES DE FURGONETA, ATA 3,5 T.	256	5,75
PEÓNS DA CONSTRUCCIÓN DE EDIFICIOS	252	5,66
PEÓNS DA INDUSTRIA MANUFACTUREIRA, EN XERAL	239	5,37
ALBANEIS	210	4,72
PEÓNS FORESTAIS	205	4,61

OCUPACIÓN	Mulleres	% Mulleres
PERSOAL DE LIMPEZA OU LIMPADOR , EN XERAL	531	11,24
DEPENDENTES DE COMERCIO, EN XERAL	368	7,79
ASISTENTES DOMICILIARIOS	195	4,13
PEÓNS DA INDUSTRIA MANUFACTUREIRA, EN XERAL	192	4,06
EMPREGADOS DE FOGAR	178	3,77

4. PERFIL DAS PERSOAS DEMANDANTES E CONTRATADAS NA COMARCA EN 2012

Paro

Sexo: muller

Idade: >=56 anos

Nivel formativo:
ata certificado de escolaridade

Antigüidade na demanda:
máis de 24 meses

Actividade económica de procedencia:
sen emprego anterior

Ocupación máis demandada:
persoal de limpeza ou limpador, en xeral

Contratos

Sexo: home

Idade: de 26 a 35 anos

Nivel formativo:
titulación ensino obrigatorio

Tipoloxía: temporal

Actividade económica:
servizos de comidas e bebidas

Ocupación:
camareiros asalariados

Nota: O perfil está elaborado co resultado dos valores máximos obtidos dentro de cada variable.

galicia

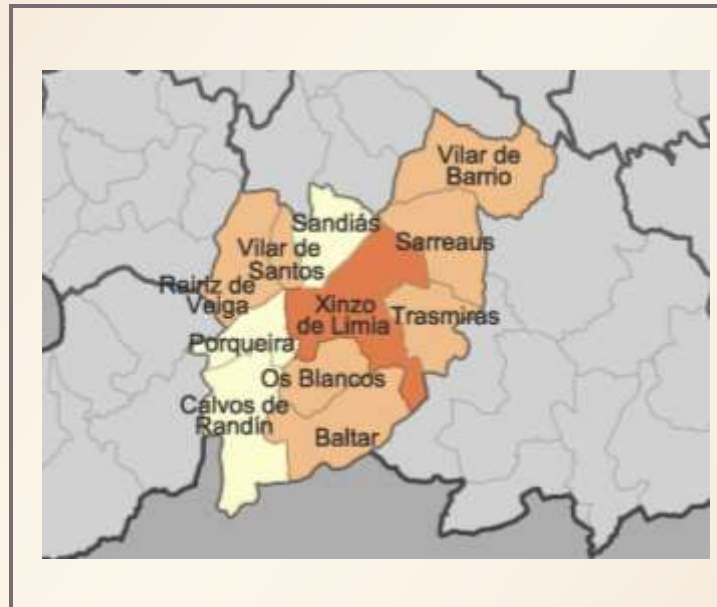

XUNTA
DE GALICIA

FICHAS COMARCAIS DO MERCADO LABORAL GALEGO

ALLARIZ-MACEDA

Provincia: Ourense



2013

CONTIDO

1. DATOS DE POBOACIÓN
2. CONTRATACIÓN
3. PARO REXISTRADO
4. PERFIL DAS PERSOAS DEMANDANTES E CONTRATADAS NA COMARCA EN 2012

XUNTA DE GALICIA

1. DATOS DE POBOACIÓN

HABITANTES DA COMARCA

Concellos	2012	2011	% Variación 2012/2011
Allariz	6.059	5.985	1,24
Baños de Molgas	1.774	1.825	-2,79
Maceda	3.112	3.129	-0,54
Paderne de Allariz	1.574	1.601	-1,69
Xunqueira de Ambía	1.649	1.697	-2,83
Xunqueira de Espadanedo	892	914	-2,41
ALLARIZ-MACEDA	15.060	15.151	-0,60

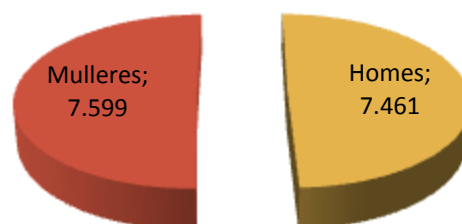

INDICADORES DE POBOACIÓN

	Idade media			Índice de recambio de poboación activa	Índice de envellecemento
	Homes	Mulleres	Total		
Allariz-Maceda	49,4	52,8	51,1	211,2	279,2

POBOACIÓN ESTRANXEIRA E MOVEMENTOS MIGRATORIOS

	2012		2011				
	Poboación estranxeira	% de poboación estranxeira sobre o total da poboación	Emigración interna	Emigración externa	Inmigración interna	Inmigración externa	Saldo migratorio
Allariz-Maceda	496	3,29	479	142	476	218	73

DEFINICIÓNS

Idade media no 1 de xaneiro

Media aritmética das idades dos individuos que compoñen unha poboación.

Índice de recambio da poboación en idade activa

Relación entre a poboación entre 60 e 64 anos e a poboación entre 15 e 19 anos. Mide a capacidade dunha poboación para substituír os individuos que van xubilando.

Índice de envellecemento

Relación entre a poboación maior de 64 anos e a poboación menor de 20 anos.

Emigración

Para un ámbito xeográfico determinado é aquela migración que ten orixe nese ámbito e destino fóra deste ámbito. Fálase de emigración interna cando o destino é outro concello de Galicia e emigración externa cando o destino é outro concello do resto de España ou o estranxeiro.

Inmigración

Para un ámbito xeográfico determinado é aquela migración con destino neste ámbito e orixe fóra deste. Fálase de inmigración interna cando a orixe é outro concello de Galicia e inmigración externa cando a orixe é outro concello de España ou o estranxeiro.

Saldo migratorio

Para cada ámbito territorial, é a diferenza entre o número de inmigracións e o número de emigracións. Se é positivo indica que as entradas de poboación superan as saídas e se é negativo o contrario.

FONTE: Instituto Galego de Estatística. IGE.

2. CONTRATACIÓN¹

CONTRATOS NA COMARCA EN 2012

COMARCA	Homes	Mulleres	Total	Variación 2012/2011
Allariz-Maceda	695	741	1.436	3,53

EVOLUCIÓN ANUAL DA CONTRATACIÓN

Allariz-Maceda

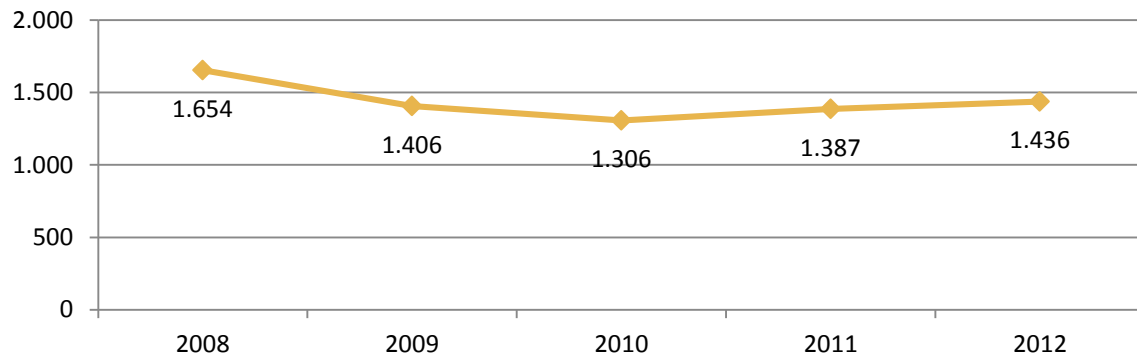

EVOLUCIÓN MENSUAL DA CONTRATACIÓN. 2012

Allariz-Maceda

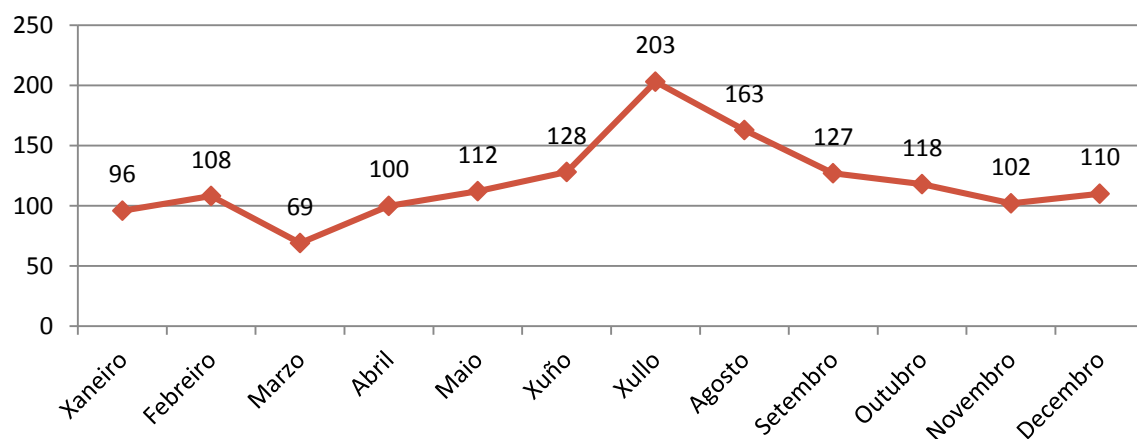

¹ A fonte estatística utilizada para a elaboración dos seguintes apartados é a do Servizo Público de Emprego de Galicia.

CONTRATACIÓN POR SEXO



VARIACIÓN PORCENTUAL 2012-2011

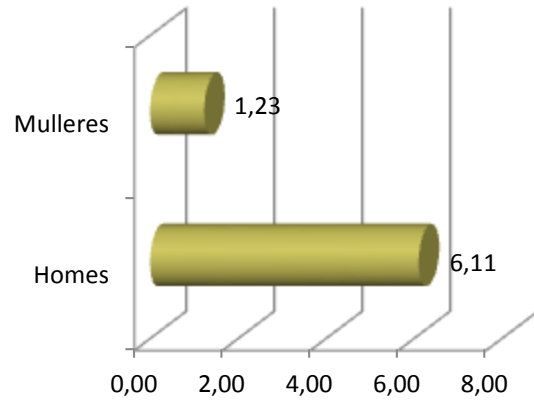

CONTRATACIÓN POR IDADE

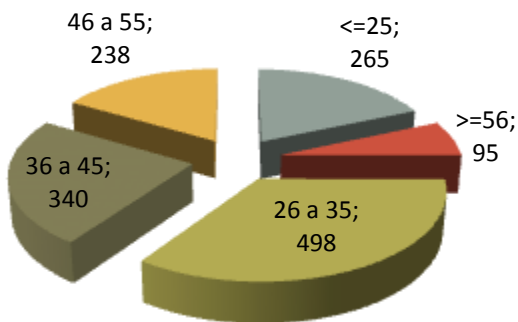

VARIACIÓN PORCENTUAL 2012-2011

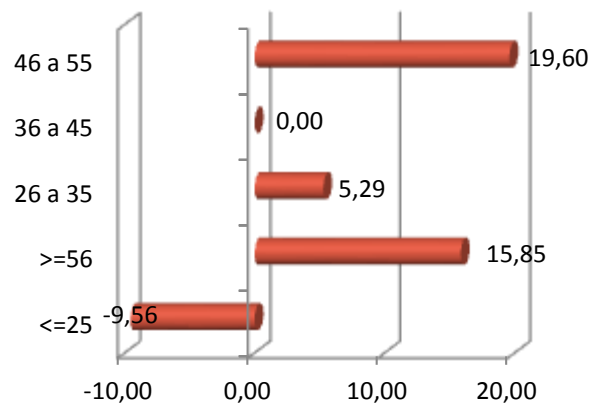

CONTRATACIÓN POR NIVEL FORMATIVO

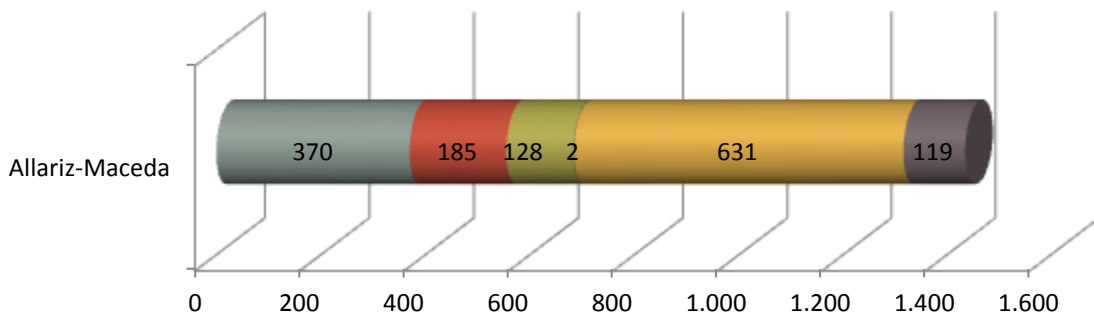

- Ata certificado de escolaridade
- BUP / bacharelato superior / COU
- Formación profesional
- Outras titulacións
- Titulación ensino obrigatorio
- Titulados universitarios

CONTRATACIÓN POR TIPOLOXÍA E PORCENTAXE

Tipo de contrato	Allariz-Maceda	Porcentaxe
Indefinido	89	6,20
Indefinido tempo parcial	46	3,20
Outros	27	1,88
Prácticas/Formación	54	3,76
Temporal	742	51,67
Temporal tempo parcial	478	33,29
Total xeral	1.436	100

PORCENTAXE DE CONTRATACIÓN INDEFINIDA E RESTANTE POR SEXO

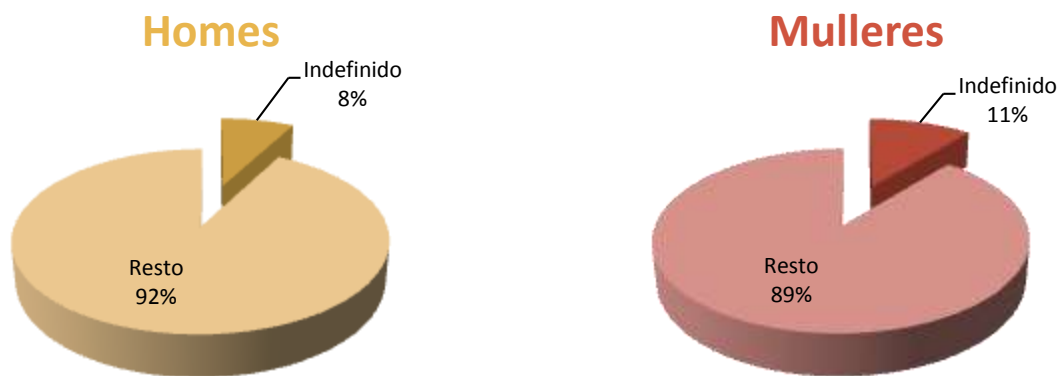

CONTRATACIÓN NOS GRANDES SECTORES DE ACTIVIDADE E SEXO

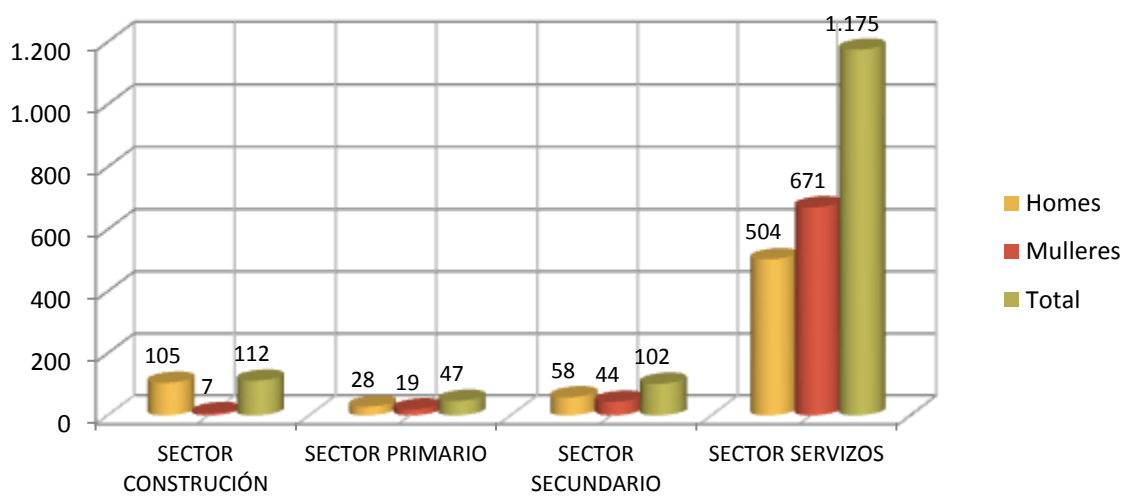

DEZ ACTIVIDADES ECONÓMICAS CON MAIOR PORCENTAXE DE CONTRATOS



OCUPACIÓNS CON MAIOR NÚMERO DE CONTRATOS E SEXO

OCUPACIÓN	Total	% Total
CAMAREIROS ASALARIADOS	270	18,80
VENDEDORES EN TENDAS E ALMACÉNS	116	8,08
TRABALLADORES DOS COIDADOS PERSOAIS A DOMICILIO	65	4,53
AXUDANTES DE COCIÑA	59	4,11
COMPOSITORES, MÚSICOS E CANTANTES	56	3,90
CONDUTORES ASALARIADOS DE CAMIÓN	50	3,48
COCIÑEIROS ASALARIADOS	45	3,13
TRABALLADORES DOS SERVIZOS DE PROTECCIÓN E SEGURIDADE NON CLASIFICADOS BAIXO OUTRAS EPÍGRAFES	41	2,86
PEÓNS GANDEIROS	40	2,79
PERSOAL DE LIMPEZA DE OFICINAS, HOTEIS E OUTROS ESTABLECEMENTOS SIMILARES	40	2,79

OCUPACIÓN	Homes	% Homes
CAMAREIROS ASALARIADOS	127	18,27
COMPOSITORES, MÚSICOS E CANTANTES	51	7,34
CONDUTORES ASALARIADOS DE CAMIÓN	48	6,91
TRABALLADORES DOS SERVIZOS DE PROTECCIÓN E SEGURIDADE NON CLASIFICADOS BAIXO OUTRAS EPÍGRAFES	33	4,75
OPERADORES DE MAQUINARIA DE MOVEMENTOS DE TERRAS E EQUIPOS SIMILARES	31	4,46

OCUPACIÓN	Mulleres	% Mulleres
CAMAREIROS ASALARIADOS	143	19,30
VENDEDORES EN TENDAS E ALMACÉNS	96	12,96
TRABALLADORES DOS COIDADOS PERSOAIS A DOMICILIO	65	8,77
PERSOAL DE LIMPEZA DE OFICINAS, HOTEIS E OUTROS ESTABLECEMENTOS SIMILARES	38	5,13
COCIÑEIROS ASALARIADOS	36	4,86

3. PARO REXISTRADO²

PARO REXISTRADO NA COMARCA EN 2012

COMARCA	Homes	Mulleres	Total	Variación 2012/2011
Allariz-Maceda	492	527	1.019	1,49

EVOLUCIÓN ANUAL DO PARO REXISTRADO

Allariz-Maceda

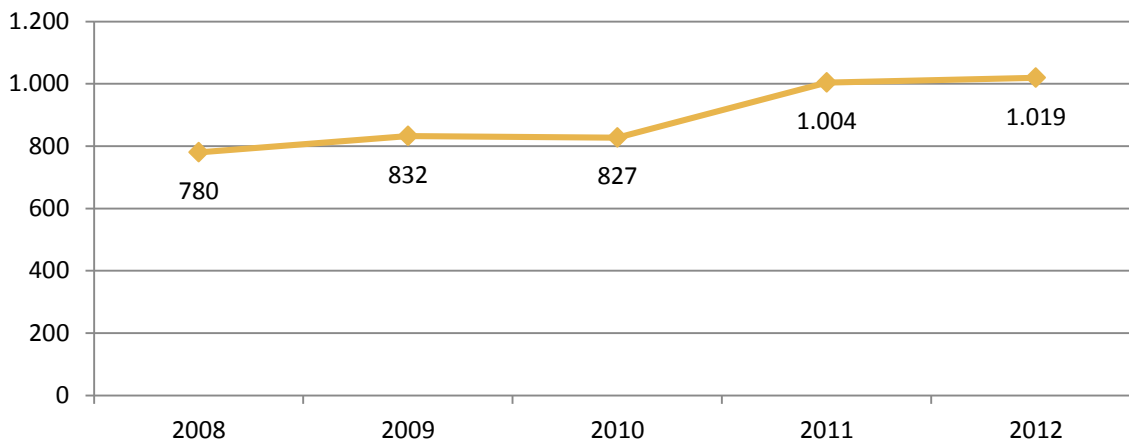

EVOLUCIÓN MENSUAL DO PARO REXISTRADO. 2012

Allariz-Maceda

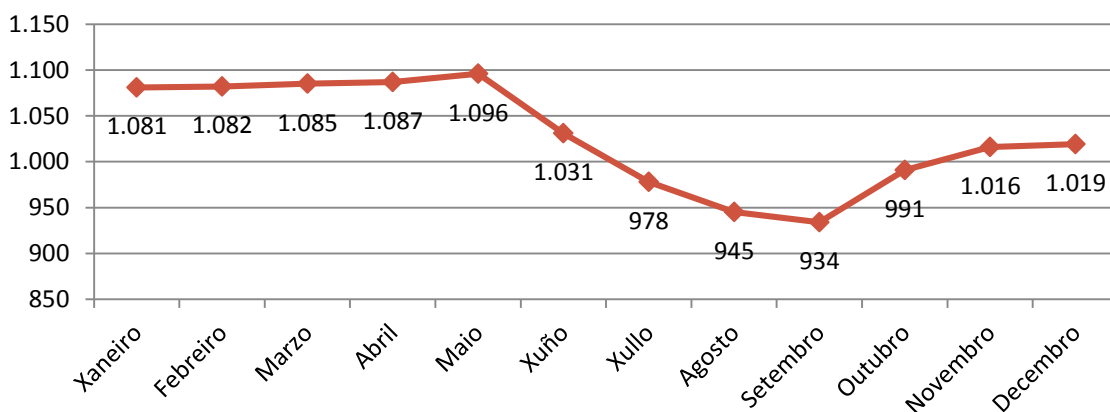

² A fonte estatística utilizada para a elaboración dos seguintes apartados é a do Servizo Público de Emprego de Galicia.

PARO REXISTRADO POR SEXO



VARIACIÓN PORCENTUAL 2012-2011

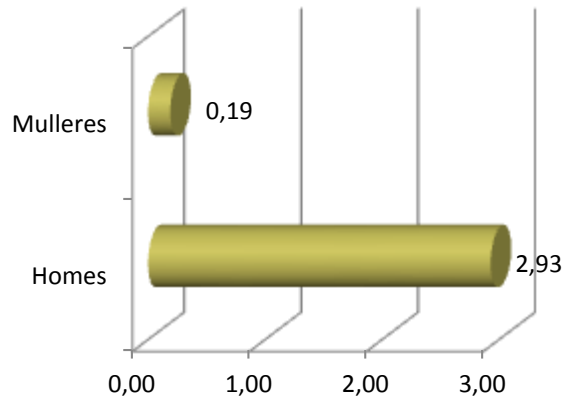

PARO REXISTRADO POR IDADE

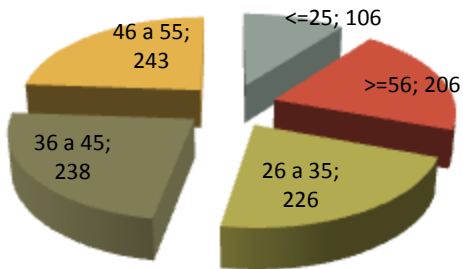

VARIACIÓN PORCENTUAL 2012-2011

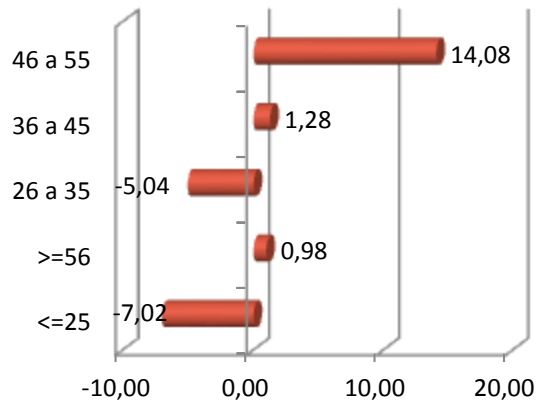

PARO REXISTRADO POR NIVEL FORMATIVO

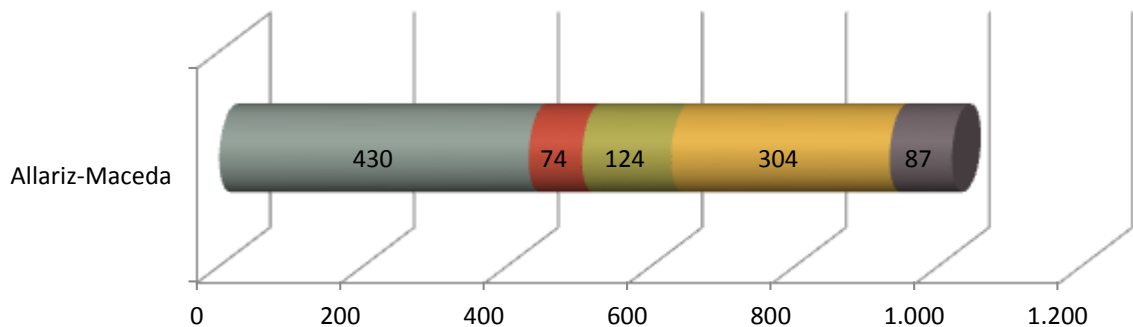

- Ata certificado de escolaridade ■ BUP / bacharelato superior / COU ■ Formación profesional
- Titulación ensino obrigatorio ■ Titulados universitarios

ANTIGÜIDADE NA DEMANDA

	Allariz-Maceda	%
<= 1 mes	72	7,07
de 1 a 3 meses	173	16,98
de 3 a 6 meses	118	11,58
de 6 a 12 meses	148	14,52
de 12 a 24 meses	233	22,87
máis de 24 meses	275	26,99
Total	1.019	100

PARO REXISTRADO NOS GRANDES SECTORES DE ACTIVIDADE

Allariz-Maceda

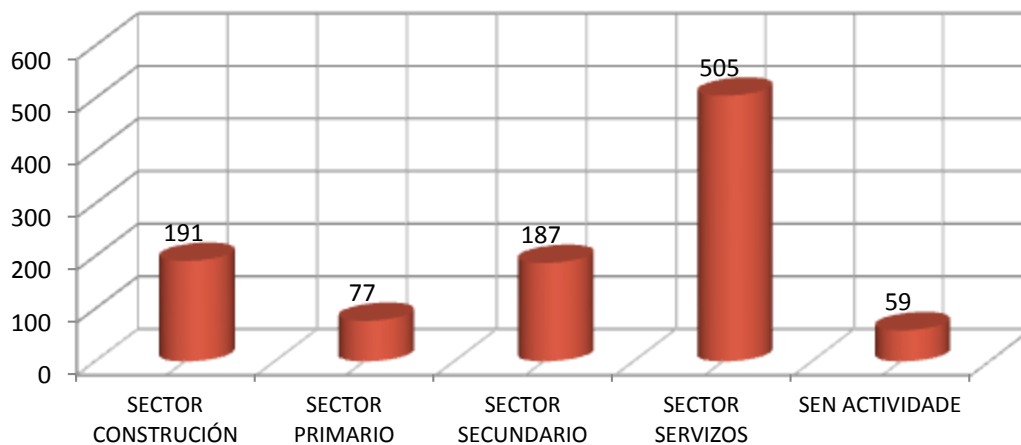

ACTIVIDADES ECONÓMICAS CON MAIOR PORCENTAXE DE PARO REXISTRADO

	ACTIVIDADE ECONÓMICA	TOTAL	%
84	Administración pública e defensa; Seguridade Social obrigatoria	90	8,83
43	Actividades de construción especializada	89	8,73
41	Construción de edificios	86	8,44
47	Comercio ao retalho, salvo de vehículos de motor e motocicletas	70	6,87
56	Servizos de comidas e bebidas	70	6,87
00	Sen emprego anterior	59	5,79
14	Confección de roupa de vestir	48	4,71
01	Agricultura, gandería, caza e servizos relacionados con elas	46	4,51
85	Educación	34	3,34
02	Silvicultura e explotación forestal	28	2,75

OCUPACIÓNS MÁIS DEMANDADAS, TOTAL XERAL E SEXO

OCUPACIÓN	Total	% Total
PERSONAL DE LIMPEZA OU LIMPADOR , EN XERAL	198	5,06
PEÓNS DA INDUSTRIA MANUFACTUREIRA, EN XERAL	176	4,50
DEPENDENTES DE COMERCIO, EN XERAL	168	4,30
PEÓNS DA CONSTRUCCIÓN DE EDIFICIOS	106	2,71
CONDUTORES DE FURGONETA, ATA 3,5 T.	102	2,61
ALBANEIS	90	2,30
EMPREGADOS ADMINISTRATIVOS, EN XERAL	90	2,30
MOZOS DE CARGA E DESCARGA, ALMACÉN E/OU MERCADO DE ABASTOS	89	2,28
ASISTENTES DOMICILIARIOS	88	2,25
CAMAREIROS, EN XERAL	87	2,23

OCUPACIÓN	Homes	% Homes
PEÓNS DA INDUSTRIA MANUFACTUREIRA, EN XERAL	107	5,58
PEÓNS DA CONSTRUCCIÓN DE EDIFICIOS	105	5,47
CONDUTORES DE FURGONETA, ATA 3,5 T.	94	4,90
ALBANEIS	89	4,64
MOZOS DE CARGA E DESCARGA, ALMACÉN E/OU MERCADO DE ABASTOS	84	4,38

OCUPACIÓN	Mulleres	% Mulleres
PERSONAL DE LIMPEZA OU LIMPADOR , EN XERAL	181	9,09
DEPENDENTES DE COMERCIO, EN XERAL	156	7,84
ASISTENTES DOMICILIARIOS	84	4,22
EMPREGADOS ADMINISTRATIVOS, EN XERAL	72	3,62
PEÓNS DA INDUSTRIA MANUFACTUREIRA, EN XERAL	69	3,47

4. PERFIL DAS PERSOAS DEMANDANTES E CONTRATADAS NA COMARCA EN 2012

Paro

Sexo: muller

Idade: de 46 a 55 anos

Nivel formativo:
ata certificado de escolaridade

Antigüidade na demanda:
máis de 24 meses

Actividade económica de procedencia:
administración pública e defensa;
Seguridade Social obrigatoria

Ocupación máis demandada:
persoal de limpeza ou limpador, en xeral

Contratos

Sexo: muller

Idade: de 26 a 35 anos

Nivel formativo:
titulación ensino obrigatorio

Tipoloxía: temporal

Actividade económica:
administración pública e defensa;
Seguridade Social obrigatoria

Ocupación:
camareiros asalariados

Nota: O perfil está elaborado co resultado dos valores máximos obtidos dentro de cada variable.

gálicia



XUNTA
DE GALICIA

FICHAS COMARCAIS DO MERCADO LABORAL GALEGO

BAIXA LIMIA

Provincia: Ourense



2013

CONTIDO

1. DATOS DE POBOACIÓN
2. CONTRATACIÓN
3. PARO REXISTRADO
4. PERFIL DAS PERSOAS DEMANDANTES E CONTRATADAS NA COMARCA EN 2012

XUNTA DE GALICIA

1. DATOS DE POBOACIÓN

HABITANTES DA COMARCA

Concellos	2012	2011	% Variación 2012/2011
Bande	1.958	2.020	-3,07
Entrimo	1.391	1.398	-0,50
Lobeira	909	983	-7,53
Lobios	2.175	2.238	-2,82
Muíños	1.779	1.782	-0,17
BAIXA LIMIA	8.212	8.421	-2,48



INDICADORES DE POBOACIÓN

	Idade media			Índice de recambio de poboación activa	Índice de envellecemento
	Homes	Mulleres	Total		
Baixa Limia	53,4	58,1	55,8	332	571,2

POBOACIÓN ESTRANXEIRA E MOVEMENTOS MIGRATORIOS

	2012		2011				
	Poboación estranxeira	% de poboación estranxeira sobre o total da poboación	Emigración interna	Emigración externa	Inmigración interna	Inmigración externa	Saldo migratorio
Baixa Limia	624	7,60	326	105	235	161	-35

DEFINICIÓNS

Idade media no 1 de xaneiro

Media aritmética das idades dos individuos que compoñen unha poboación.

Índice de recambio da poboación en idade activa

Relación entre a poboación entre 60 e 64 anos e a poboación entre 15 e 19 anos. Mide a capacidade dunha poboación para substituír os individuos que van xubilando.

Índice de envellecemento

Relación entre a poboación maior de 64 anos e a poboación menor de 20 anos.

Emigración

Para un ámbito xeográfico determinado é aquela migración que ten orixe nese ámbito e destino fóra deste ámbito. Fálase de emigración interna cando o destino é outro concello de Galicia e emigración externa cando o destino é outro concello do resto de España ou o estranxeiro.

Inmigración

Para un ámbito xeográfico determinado é aquela migración con destino neste ámbito e orixe fóra deste. Fálase de inmigración interna cando a orixe é outro concello de Galicia e inmigración externa cando a orixe é outro concello de España ou o estranxeiro.

Saldo migratorio

Para cada ámbito territorial, é a diferenza entre o número de inmigracións e o número de emigracións. Se é positivo indica que as entradas de poboación superan as saídas e se é negativo o contrario.

FONTE: Instituto Galego de Estatística. IGE.

2. CONTRATACIÓN¹

CONTRATOS NA COMARCA EN 2012

COMARCA	Homes	Mulleres	Total	Variación 2012/2011
Baixa Limia	271	381	652	-8,17

EVOLUCIÓN ANUAL DA CONTRATACIÓN

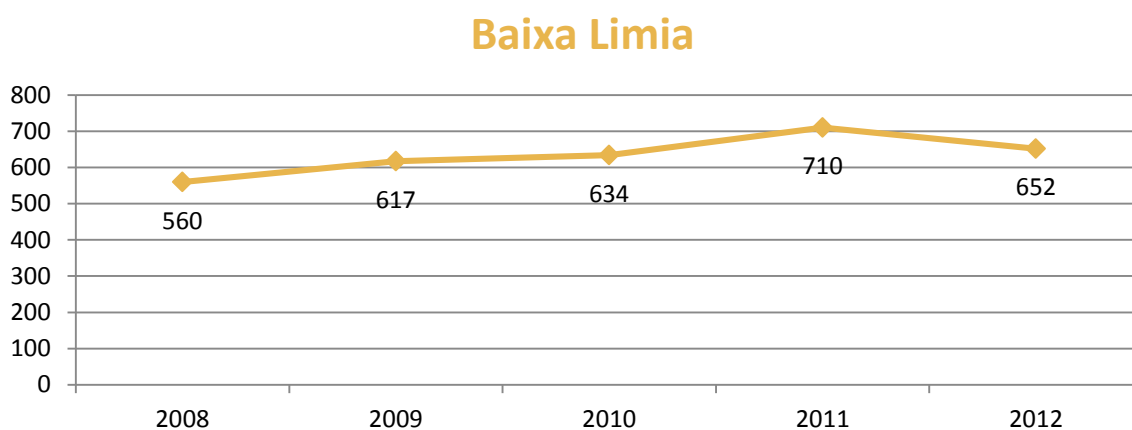

EVOLUCIÓN MENSUAL DA CONTRATACIÓN. 2012

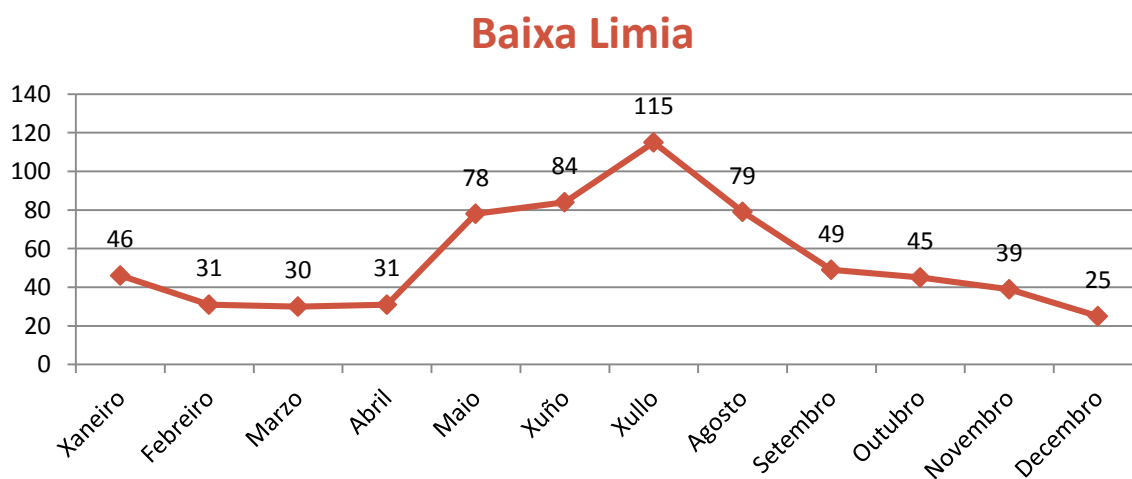

¹ A fonte estatística utilizada para a elaboración dos seguintes apartados é a do Servizo Público de Emprego de Galicia.

CONTRATACIÓN POR SEXO

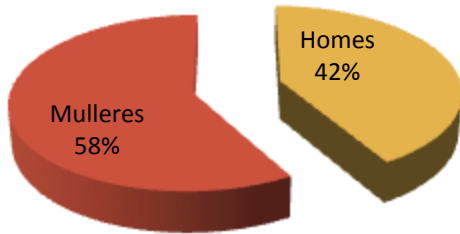

VARIACIÓN PORCENTUAL 2012-2011

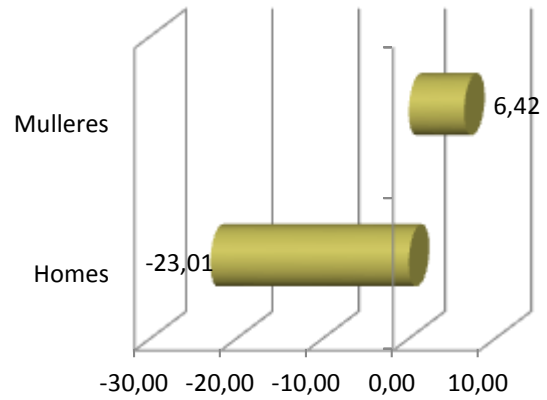

CONTRATACIÓN POR IDADE

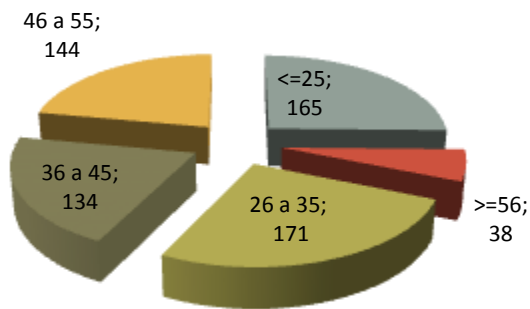

VARIACIÓN PORCENTUAL 2012-2011

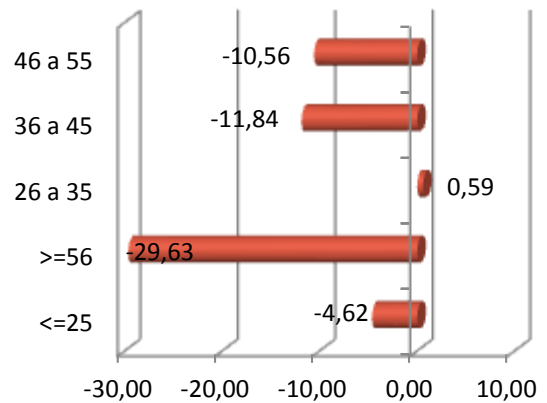

CONTRATACIÓN POR NIVEL FORMATIVO

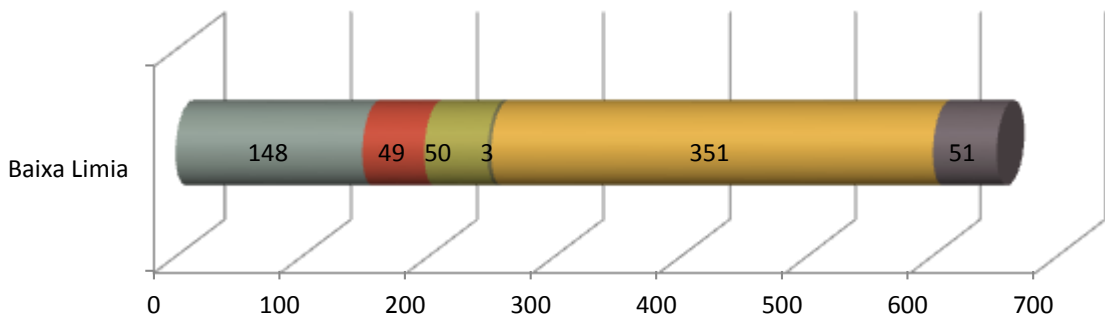

- Ata certificado de escolaridade
- BUP / bacharelato superior / COU
- Formación profesional
- Outras titulacións
- Titulación ensino obrigatorio
- Titulados universitarios

CONTRATACIÓN POR TIPOLOXÍA E PORCENTAXE

Tipo de contrato	Baixa Limia	Porcentaxe
Indefinido	25	3,83
Indefinido tempo parcial	23	3,53
Outros	23	3,53
Prácticas/Formación	8	1,23
Temporal	415	63,65
Temporal tempo parcial	158	24,23
Total xeral	652	100

PORCENTAXE DE CONTRATACIÓN INDEFINIDA E RESTANTE POR SEXO

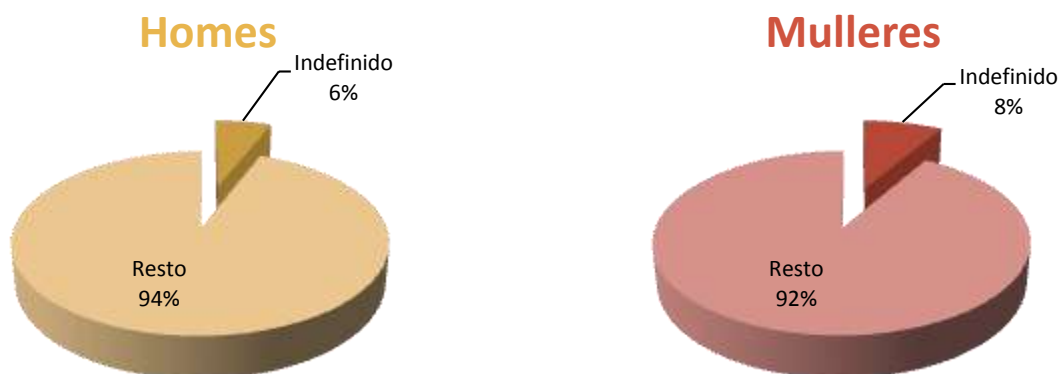

CONTRATACIÓN NOS GRANDES SECTORES DE ACTIVIDADE E SEXO

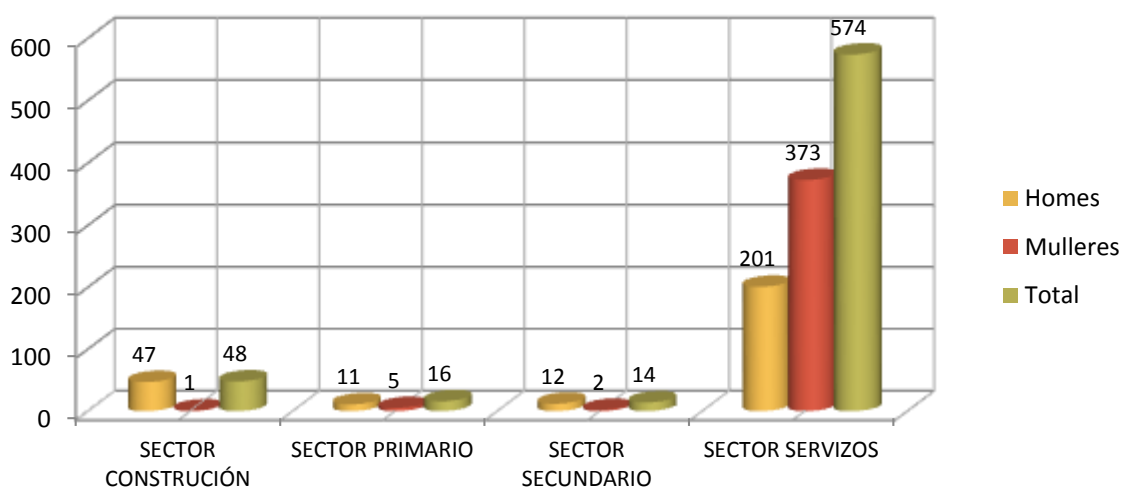

DEZ ACTIVIDADES ECONÓMICAS CON MAIOR PORCENTAXE DE CONTRATOS

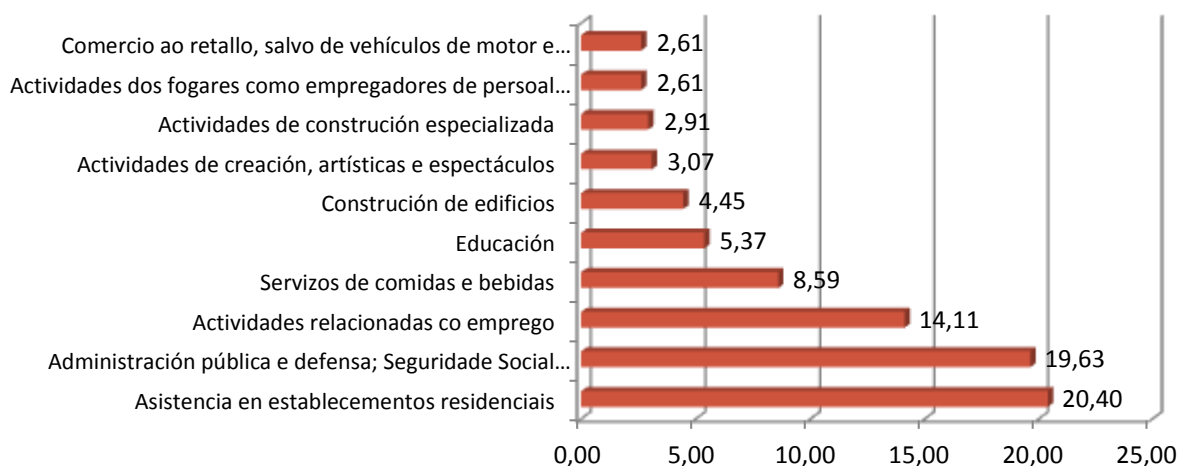

OCUPACIÓN CON MAIOR NÚMERO DE CONTRATOS E SEXO

OCUPACIÓN	Total	% Total
CAMAREIROS ASALARIADOS	140	21,47
ENFERMEIROS NON ESPECIALIZADOS	84	12,88
PERSOAL DE LIMPEZA DE OFICINAS, HOTEIS E OUTROS ESTABLECEMENTOS SIMILARES	39	5,98
TRABALLADORES DOS COIDADOS PERSOAIS A DOMICILIO	32	4,91
OUTRO PERSOAL DE LIMPEZA	28	4,29
TRABALLADORES DOS SERVIZOS DE PROTECCIÓN E SEGURIDADE NON CLASIFICADOS BAIXO OUTRAS EPÍGRAFES	25	3,83
COMPOSITORES, MÚSICOS E CANTANTES	23	3,53
EMPREGADOS DOMÉSTICOS	21	3,22
COCIÑEIROS ASALARIADOS	20	3,07
ALBANEIS	18	2,76

OCUPACIÓN	Homes	% Homes
CAMAREIROS ASALARIADOS	77	28,41
TRABALLADORES DOS SERVIZOS DE PROTECCIÓN E SEGURIDADE NON CLASIFICADOS BAIXO OUTRAS EPÍGRAFES	23	8,49
COMPOSITORES, MÚSICOS E CANTANTES	21	7,75
ALBANEIS	18	6,64
OUTRO PERSOAL DE LIMPEZA	17	6,27

OCUPACIÓN	Mulleres	% Mulleres
ENFERMEIROS NON ESPECIALIZADOS	84	22,05
CAMAREIROS ASALARIADOS	63	16,54
PERSOAL DE LIMPEZA DE OFICINAS, HOTEIS E OUTROS ESTABLECEMENTOS SIMILARES	38	9,97
TRABALLADORES DOS COIDADOS PERSOAIS A DOMICILIO	32	8,40
EMPREGADOS DOMÉSTICOS	21	5,51

3. PARO REXISTRADO²

PARO REXISTRADO NA COMARCA EN 2012

COMARCA	Homes	Mulleres	Total	Variación 2012/2011
Baixa Limia	345	271	616	1,99

EVOLUCIÓN ANUAL DO PARO REXISTRADO

Baixa Limia

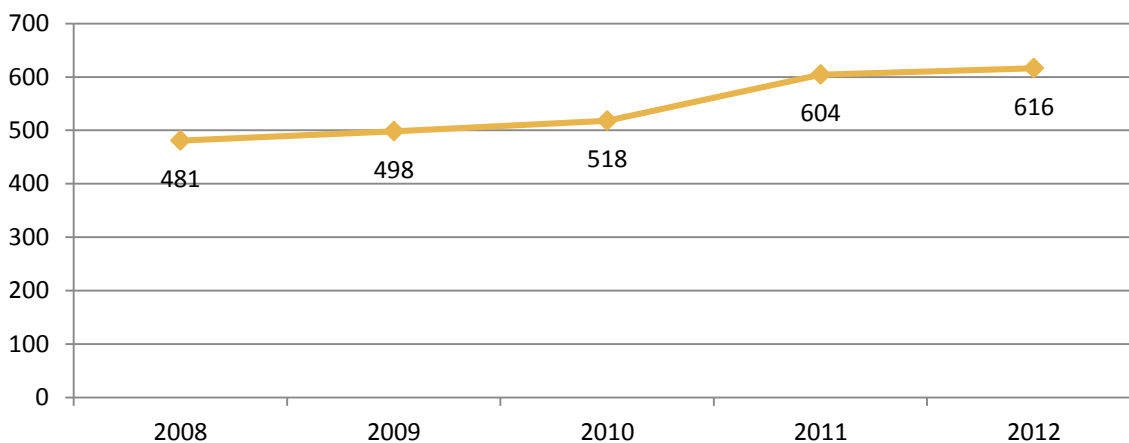

EVOLUCIÓN MENSUAL DO PARO REXISTRADO. 2012

Baixa Limia

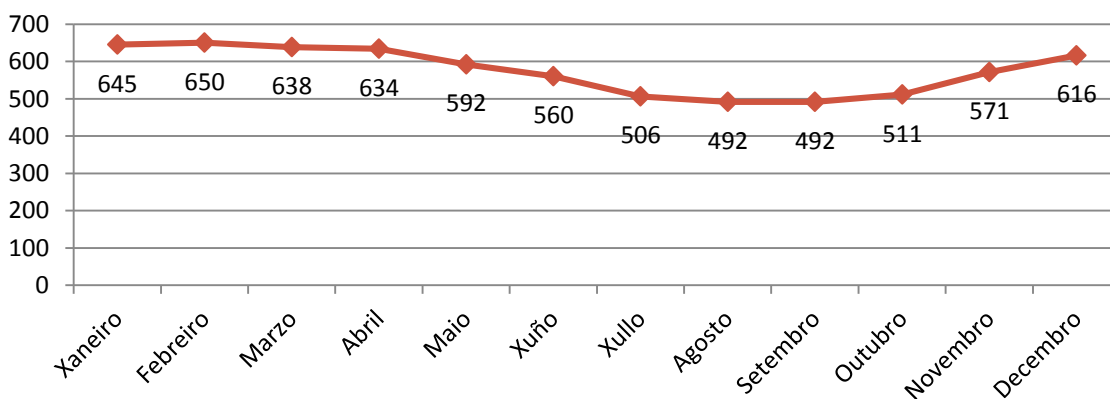

² A fonte estatística utilizada para a elaboración dos seguintes apartados é a do Servizo Público de Emprego de Galicia.

PARO REXISTRADO POR SEXO

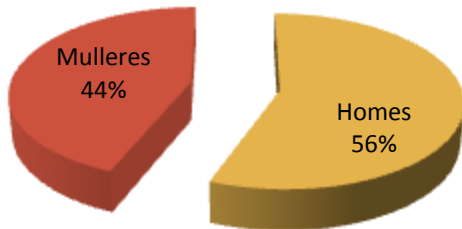

VARIACIÓN PORCENTUAL 2012-2011

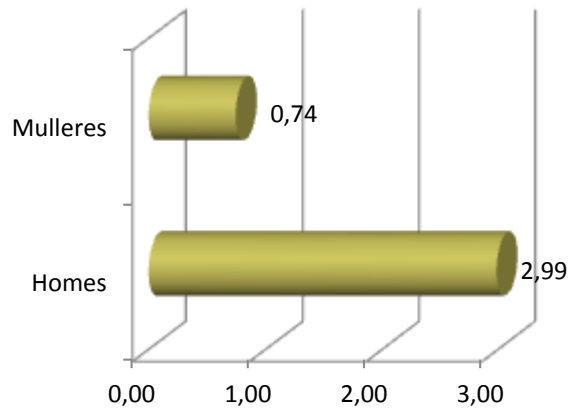

PARO REXISTRADO POR IDADE

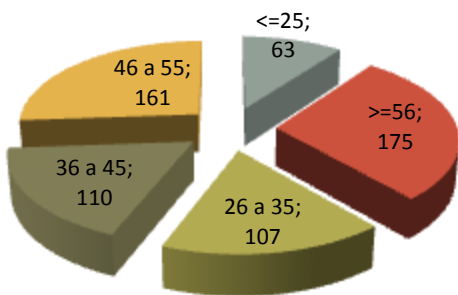

VARIACIÓN PORCENTUAL 2012-2011

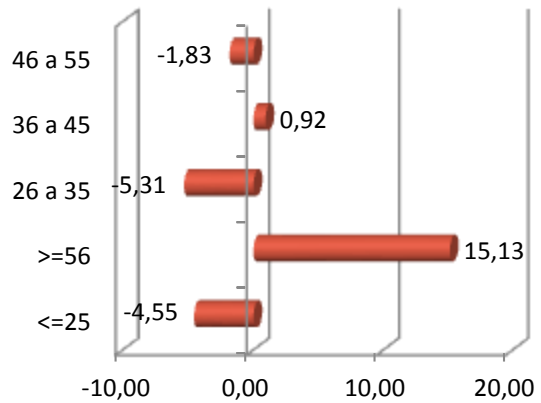

PARO REXISTRADO POR NIVEL FORMATIVO

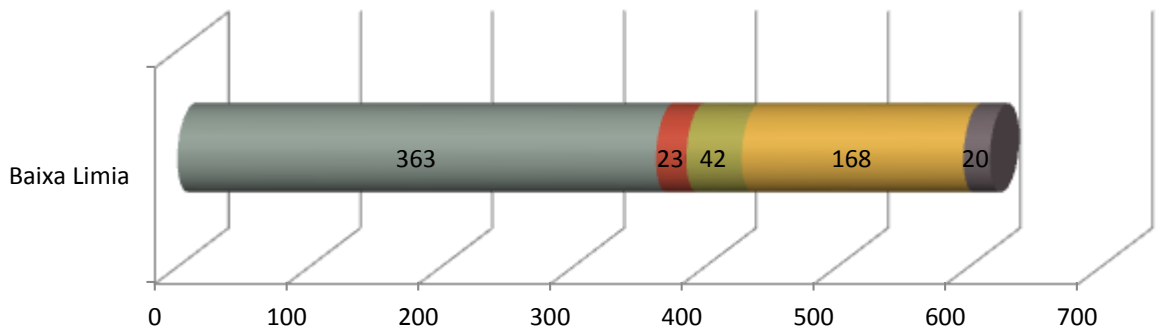

- Ata certificado de escolaridade
- BUP / bacharelato superior / COU
- Formación profesional
- Titulación ensino obrigatorio
- Titulados universitarios

ANTIGÜIDADE NA DEMANDA

	Baixa Limia	%
<= 1 mes	35	5,68
de 1 a 3 meses	109	17,69
de 3 a 6 meses	58	9,42
de 6 a 12 meses	75	12,18
de 12 a 24 meses	115	18,67
máis de 24 meses	224	36,36
Total	616	100

PARO REXISTRADO NOS GRANDES SECTORES DE ACTIVIDADE

Baixa Limia

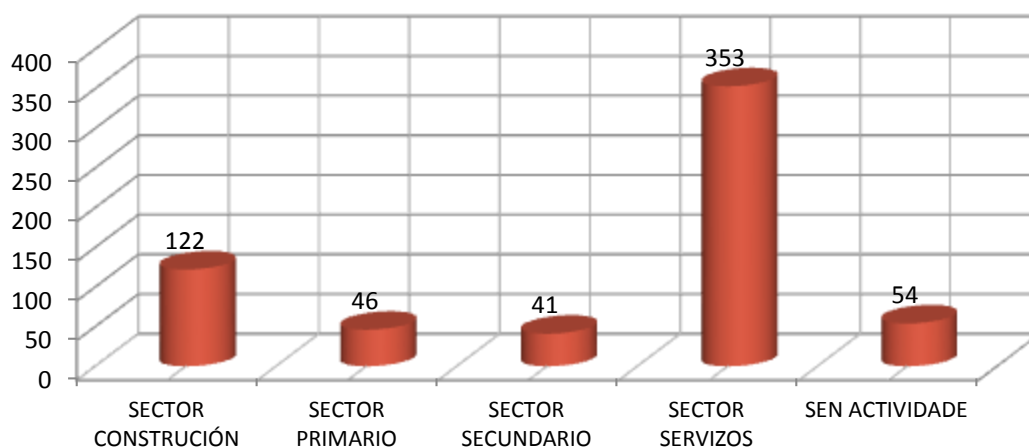

ACTIVIDADES ECONÓMICAS CON MAIOR PORCENTAXE DE PARO REXISTRADO

	ACTIVIDADE ECONÓMICA	TOTAL	%
84	Administración pública e defensa; Seguridade Social obrigatoria	128	20,78
56	Servizos de comidas e bebidas	63	10,23
43	Actividades de construción especializada	61	9,90
00	Sen emprego anterior	54	8,77
41	Construción de edificios	45	7,31
02	Silvicultura e explotación forestal	36	5,84
55	Servizos de aloxamento	19	3,08
47	Comercio ao retalho, salvo de vehículos de motor e motocicletas	17	2,76
85	Educación	17	2,76
42	Enxeñaría civil	16	2,60

OCUPACIÓNS MÁIS DEMANDADAS, TOTAL XERAL E SEXO

OCUPACIÓN	Total	% Total
PERSOAL DE LIMPEZA OU LIMPADOR , EN XERAL	128	6,42
PEÓNS DE OBRAS PUBLICAS, EN XERAL	102	5,12
PEÓNS DA CONSTRUCCIÓN DE EDIFICIOS	98	4,92
ALBANEIS	96	4,82
PEÓNS FORESTAIS	91	4,57
PEÓNS DA INDUSTRIA MANUFACTUREIRA, EN XERAL	80	4,01
TÉCNICOS DE PROTECCIÓN CIVIL	72	3,61
TRABALLADORES DE RETÉN DE INCENDIOS FORESTAIS	66	3,31
CAMAREIROS, EN XERAL	60	3,01
ASISTENTES DOMICILIARIOS	58	2,91

OCUPACIÓN	Homes	% Homes
PEÓNS DA CONSTRUCCIÓN DE EDIFICIOS	96	8,25
ALBANEIS	93	8,00
PEÓNS DE OBRAS PUBLICAS, EN XERAL	90	7,74
PEÓNS FORESTAIS	77	6,62
TÉCNICOS DE PROTECCIÓN CIVIL	68	5,85

OCUPACIÓN	Mulleres	% Mulleres
PERSOAL DE LIMPEZA OU LIMPADOR , EN XERAL	121	14,58
ASISTENTES DOMICILIARIOS	57	6,87
DEPENDENTES DE COMERCIO, EN XERAL	47	5,66
PEÓNS DA INDUSTRIA MANUFACTUREIRA, EN XERAL	39	4,70
COCIÑEIROS, EN XERAL	37	4,46

4. PERFIL DAS PERSOAS DEMANDANTES E CONTRATADAS NA COMARCA EN 2012

Paro

Sexo: home

Idade: >=56 anos

Nivel formativo:
ata certificado de escolaridade

Antigüidade na demanda:
máis de 24 meses

Actividade económica de procedencia:
administración pública e defensa;
Seguridade Social obrigatoria

Ocupación máis demandada:
persoal de limpeza ou limpador, en xeral

Contratos

Sexo: muller

Idade: de 26 a 35 anos

Nivel formativo:
titulación ensino obrigatorio

Tipoloxía: temporal

Actividade económica:
asistencia en establecementos
residenciais

Ocupación:
camareiros asalariados

Nota: O perfil está elaborado co resultado dos valores máximos obtidos dentro de cada variable.

galicia



FICHAS COMARCAIS DO MERCADO LABORAL GALEGO

O CARBALLIÑO

Provincia: Ourense

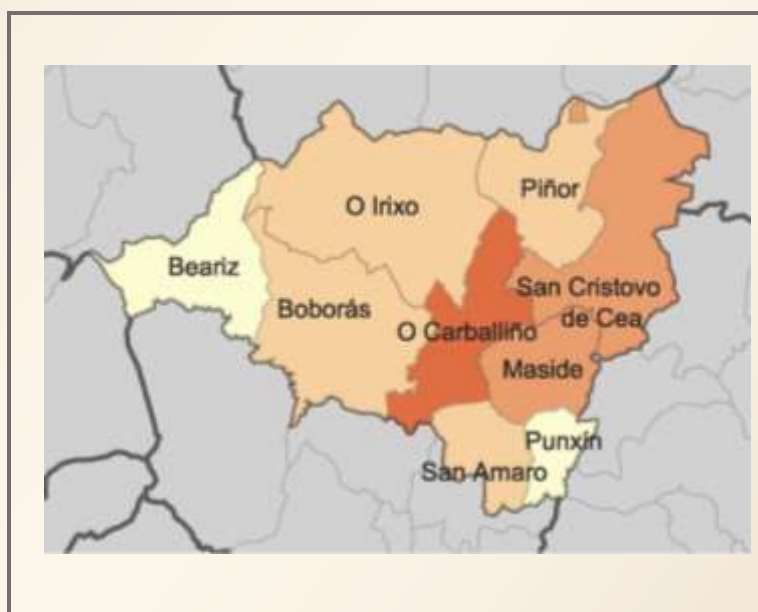

2013

CONTIDO

1. DATOS DE POBOACIÓN
2. CONTRATACIÓN
3. PARO REXISTRADO
4. PERFIL DAS PERSOAS DEMANDANTES E CONTRATADAS NA COMARCA EN 2012

XUNTA DE GALICIA

1. DATOS DE POBOACIÓN

HABITANTES DA COMARCA

Concellos	2012	2011	% Variación 2012/2011
Beariz	1.205	1.278	-5,71
Boborás	2.862	2.936	-2,52
Carballiño, O	14.246	14.145	0,71
Irixo, O	1.689	1.740	-2,93
Maside	2.969	3.058	-2,91
Piñor	1.322	1.362	-2,94
Punxín	801	825	-2,91
San Amaro	1.237	1.262	-1,98
San Cristovo de Cea	2.560	2.634	-2,81
O CARBALLIÑO	28.891	29.240	-1,19

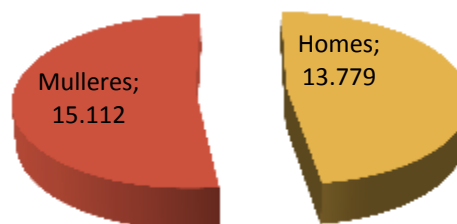

INDICADORES DE POBOACIÓN

	Idade media			Índice de recambio de poboación activa	Índice de envellecemento
	Homes	Mulleres	Total		
O Carballiño	48,5	52,8	50,8	227,8	283,9

POBOACIÓN ESTRANXEIRA E MOVEMENTOS MIGRATORIOS

	2012		2011				
	Poboación estranxeira	% de poboación estranxeira sobre o total da poboación	Emigración interna	Emigración externa	Inmigración interna	Inmigración externa	Saldo migratorio
O Carballiño	1.240	4,29	858	344	811	444	53

DEFINICIÓNS

Idade media no 1 de xaneiro

Media aritmética das idades dos individuos que compoñen unha poboación.

Índice de recambio da poboación en idade activa

Relación entre a poboación entre 60 e 64 anos e a poboación entre 15 e 19 anos. Mide a capacidade dunha poboación para substituír os individuos que van xubilando.

Índice de envellecemento

Relación entre a poboación maior de 64 anos e a poboación menor de 20 anos.

Emigración

Para un ámbito xeográfico determinado é aquela migración que ten orixe nese ámbito e destino fóra deste ámbito. Fálase de emigración interna cando o destino é outro concello de Galicia e emigración externa cando o destino é outro concello do resto de España ou o estranxeiro.

Inmigración

Para un ámbito xeográfico determinado é aquela migración con destino neste ámbito e orixe fóra deste. Fálase de inmigración interna cando a orixe é outro concello de Galicia e inmigración externa cando a orixe é outro concello de España ou o estranxeiro.

Saldo migratorio

Para cada ámbito territorial, é a diferenza entre o número de inmigracións e o número de emigracións. Se é positivo indica que as entradas de poboación superan as saídas e se é negativo o contrario.

FONTE: Instituto Galego de Estatística. IGE.

2. CONTRATACIÓN¹

CONTRATOS NA COMARCA EN 2012

COMARCA	Homes	Mulleres	Total	Variación 2012/2011
O Carballiño	1.791	1.322	3.113	4,22

EVOLUCIÓN ANUAL DA CONTRATACIÓN

O Carballiño

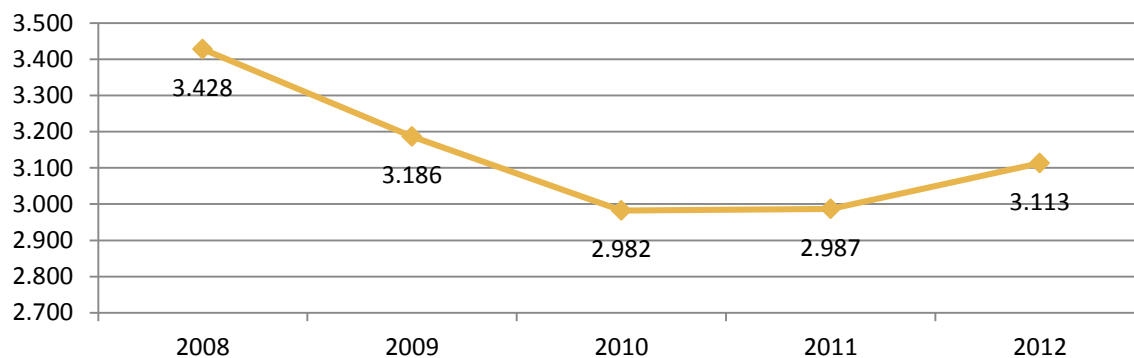

EVOLUCIÓN MENSUAL DA CONTRATACIÓN. 2012

O Carballiño

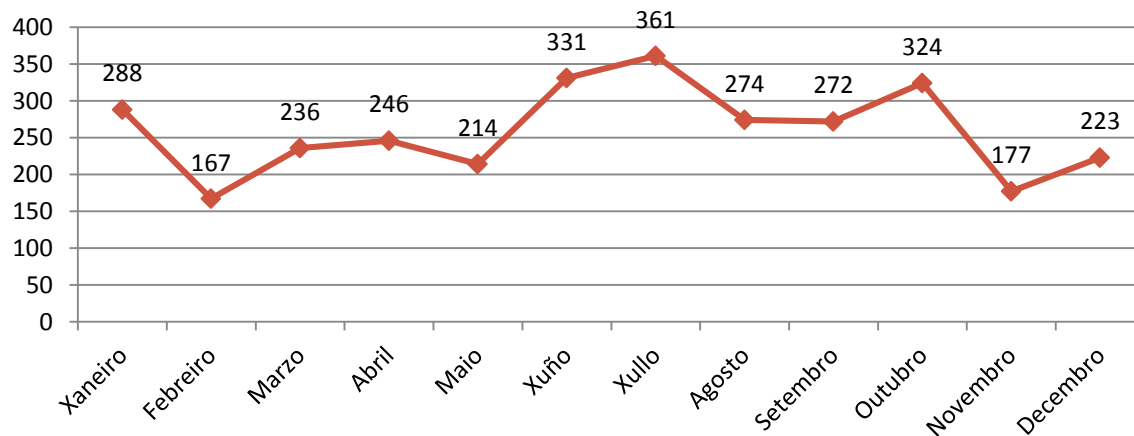

¹ A fonte estatística utilizada para a elaboración dos seguintes apartados é a do Servizo Público de Emprego de Galicia.

CONTRATACIÓN POR SEXO

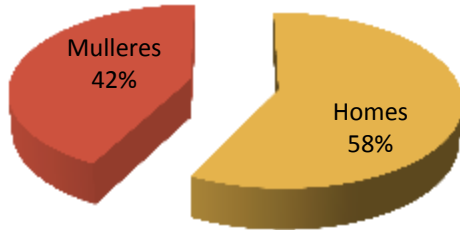

VARIACIACIÓN PORCENTUAL 2012-2011

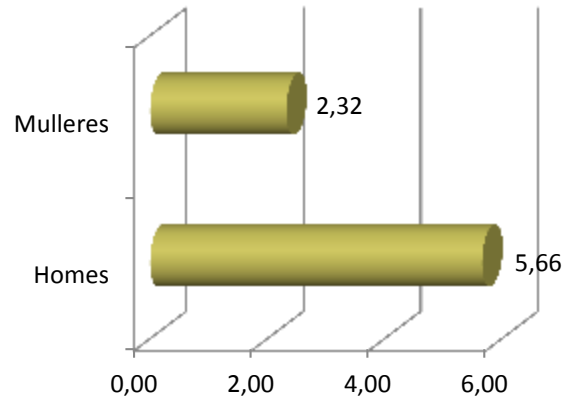

CONTRATACIÓN POR IDADE

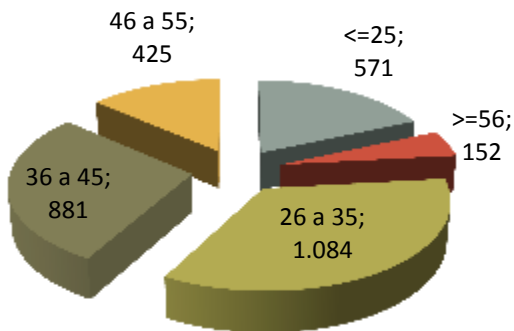

VARIACIACIÓN PORCENTUAL 2012-2011

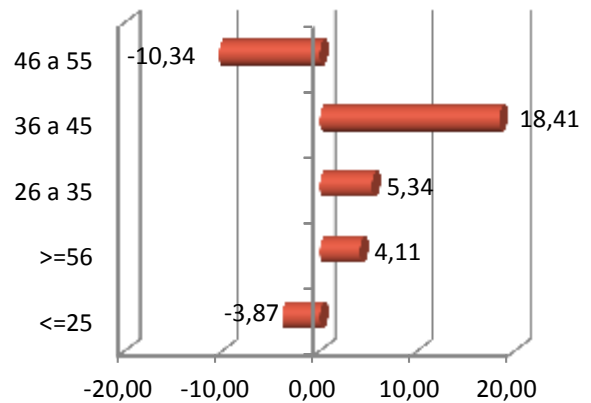

CONTRATACIÓN POR NIVEL FORMATIVO

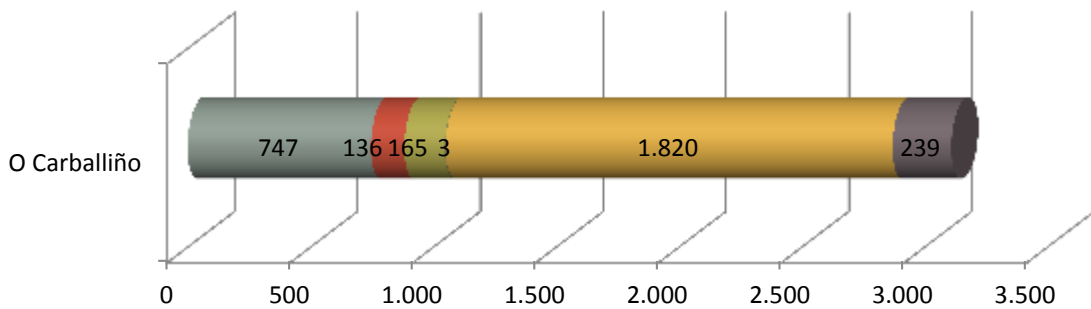

- Ata certificado de escolaridade ■ BUP / bacharelato superior / COU ■ Formación profesional
- Outras titulacións ■ Titulación ensino obrigatorio ■ Titulados universitarios

CONTRATACIÓN POR TIPOLOXÍA E PORCENTAXE

Tipo de contrato	O Carballiño	Porcentaxe
Indefinido	291	9,35
Indefinido tempo parcial	129	4,14
Outros	88	2,83
Prácticas/Formación	73	2,35
Temporal	1.609	51,69
Temporal tempo parcial	923	29,65
Total xeral	3.113	100

PORCENTAXE DE CONTRATACIÓN INDEFINIDA E RESTANTE POR SEXO

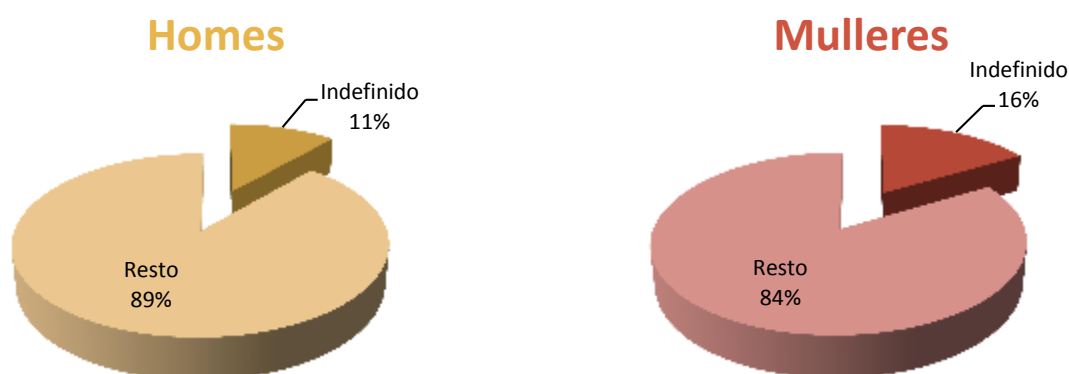

CONTRATACIÓN NOS GRANDES SECTORES DE ACTIVIDADE E SEXO

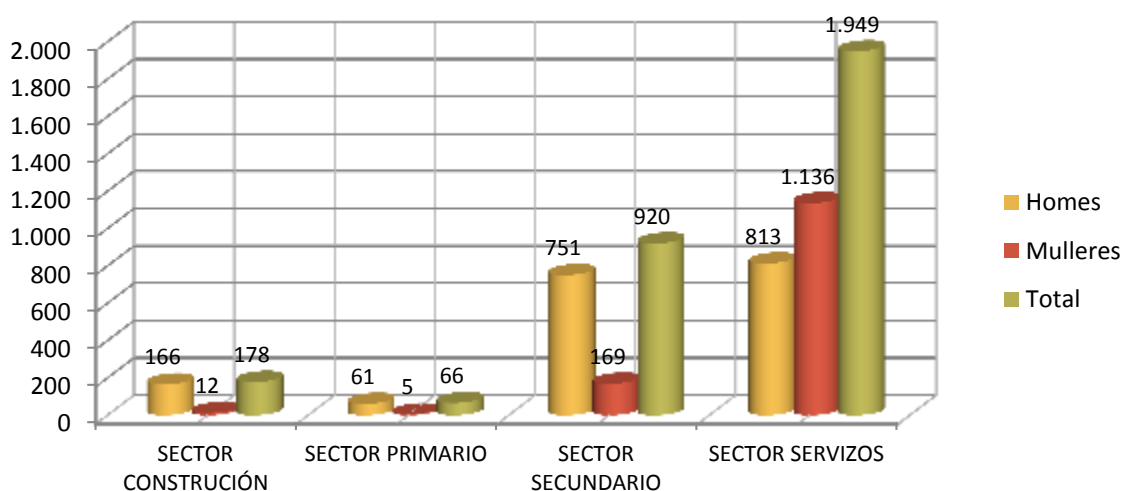

DEZ ACTIVIDADES ECONÓMICAS CON MAIOR PORCENTAXE DE CONTRATOS

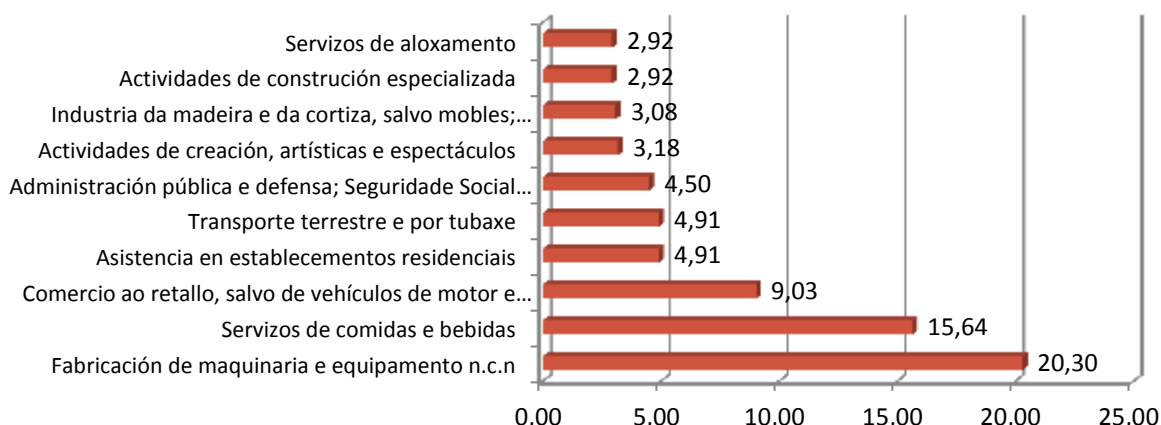

OCUPACIÓNS CON MAIOR NÚMERO DE CONTRATOS E SEXO

OCUPACIÓN	Total	% Total
CAMAREIROS ASALARIADOS	446	14,33
PEÓNS DAS INDUSTRIAS MANUFACTUREIRAS	426	13,68
VENDEDORES EN TENDAS E ALMACÉNS	227	7,29
PERSONAL DE LIMPEZA DE OFICINAS, HOTEIS E OUTROS ESTABLECEMENTOS SIMILARES	172	5,53
COMPOSITORES, MÚSICOS E CANTANTES	92	2,96
PINTORES NAS INDUSTRIAS MANUFACTUREIRAS	92	2,96
SOLDADORES E OXICORTADORES	86	2,76
CONDUTORES ASALARIADOS DE CAMIÓNS	76	2,44
COCIÑEIROS ASALARIADOS	74	2,38
AUXILIARES DE ENFERMERÍA HOSPITALARIA	63	2,02

OCUPACIÓN	Homes	% Homes
PEÓNS DAS INDUSTRIAS MANUFACTUREIRAS	380	21,22
CAMAREIROS ASALARIADOS	205	11,45
PINTORES NAS INDUSTRIAS MANUFACTUREIRAS	92	5,14
VENDEDORES EN TENDAS E ALMACÉNS	90	5,03
COMPOSITORES, MÚSICOS E CANTANTES	78	4,36

OCUPACIÓN	Mulleres	% Mulleres
CAMAREIROS ASALARIADOS	241	18,23
PERSONAL DE LIMPEZA DE OFICINAS, HOTEIS E OUTROS ESTABLECEMENTOS SIMILARES	158	11,95
VENDEDORES EN TENDAS E ALMACÉNS	137	10,36
AUXILIARES DE ENFERMERÍA HOSPITALARIA	62	4,69
TRABALLADORES DOS COIDADOS PERSOAIS A DOMICILIO	56	4,24

3. PARO REXISTRADO²

PARO REXISTRADO NA COMARCA EN 2012

COMARCA	Homes	Mulleres	Total	Variación 2012/2011
O Carballiño	1.384	1.333	2.717	10,36

EVOLUCIÓN ANUAL DO PARO REXISTRADO

O Carballiño

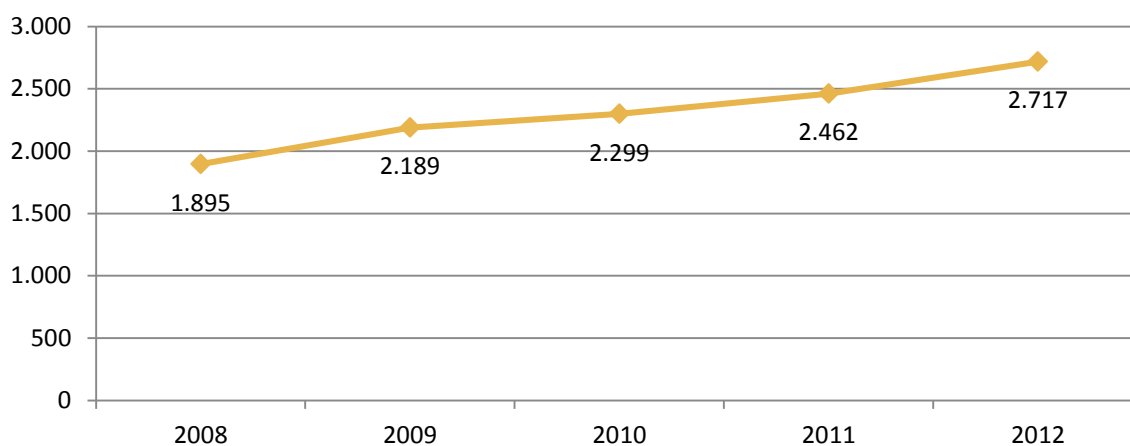

EVOLUCIÓN MENSUAL DO PARO REXISTRADO. 2012

O Carballiño

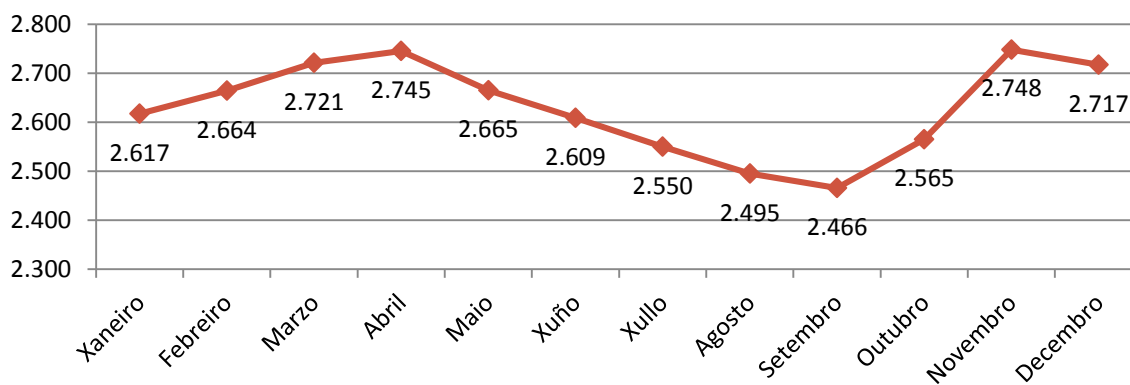

² A fonte estatística utilizada para a elaboración dos seguintes apartados é a do Servizo Público de Emprego de Galicia.

PARO REXISTRADO POR SEXO

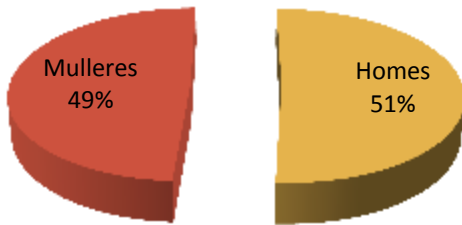

VARIACIÓN PORCENTUAL 2012-2011

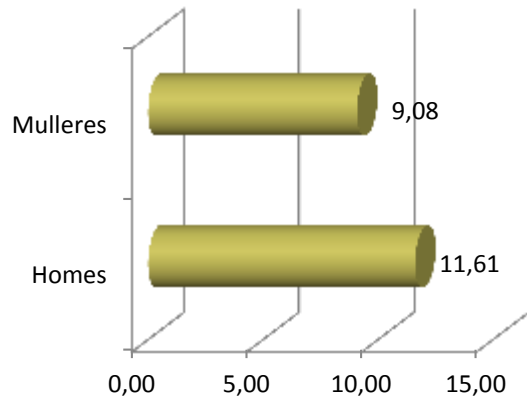

PARO REXISTRADO POR IDADE

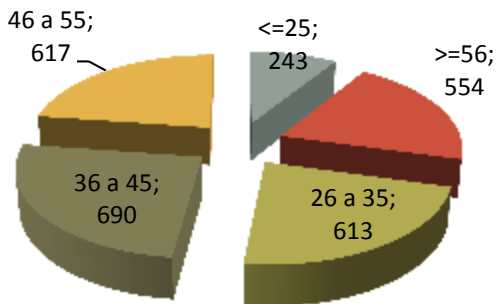

VARIACIÓN PORCENTUAL 2012-2011

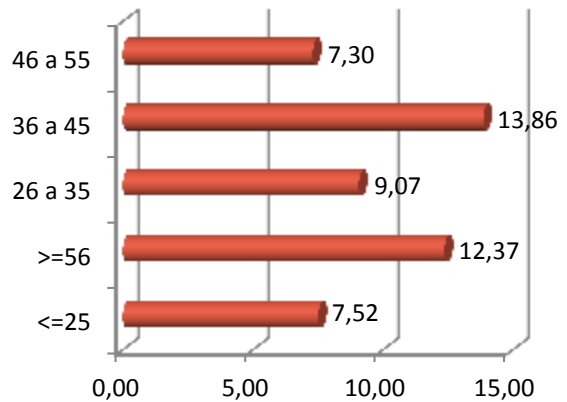

PARO REXISTRADO POR NIVEL FORMATIVO

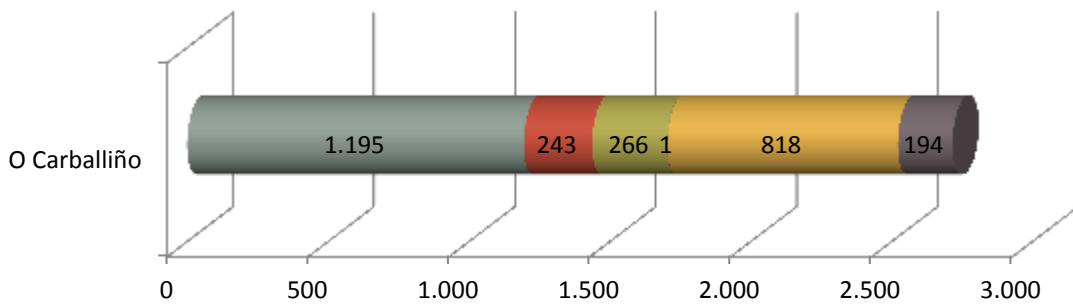

- Ata certificado de escolaridade ■ BUP / bacharelato superior / COU ■ Formación profesional
- Outras titulacións ■ Titulación ensino obrigatorio ■ Titulados universitarios

ANTIGÜIDADE NA DEMANDA

	O Carballiño	%
<= 1 mes	166	6,11
de 1 a 3 meses	463	17,04
de 3 a 6 meses	299	11,00
de 6 a 12 meses	439	16,16
de 12 a 24 meses	540	19,87
máis de 24 meses	810	29,81
Total	2.717	100

PARO REXISTRADO NOS GRANDES SECTORES DE ACTIVIDADE

O Carballiño

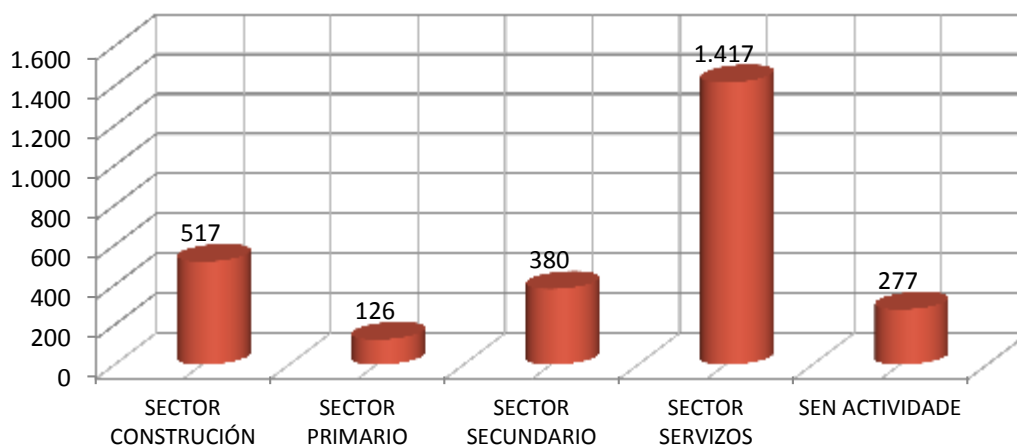

ACTIVIDADES ECONÓMICAS CON MAIOR PORCENTAXE DE PARO REXISTRADO

	ACTIVIDADE ECONÓMICA	TOTAL	%
00	Sen emprego anterior	277	10,20
41	Construción de edificios	266	9,79
56	Servizos de comidas e bebidas	248	9,13
43	Actividades de construción especializada	210	7,73
47	Comercio ao retalho, salvo de vehículos de motor e motocicletas	194	7,14
84	Administración pública e defensa; Seguridade Social obrigatoria	186	6,85
85	Educación	123	4,53
16	Industria da madeira e da cortiza, salvo mobles; cestería e espartaría	93	3,42
01	Agricultura, gandería, caza e servizos relacionados con elas	65	2,39
46	Comercio por xunto e intermediarios do comercio, salvo de vehículos de motor e motocicletas	65	2,39

OCUPACIÓNS MÁIS DEMANDADAS, TOTAL XERAL E SEXO

OCUPACIÓN	Total	% Total
PERSONAL DE LIMPEZA OU LIMPADOR , EN XERAL	501	5,71
DEPENDENTES DE COMERCIO, EN XERAL	493	5,62
PEÓNS FORESTAIS	293	3,34
ASISTENTES DOMICILIARIOS	287	3,27
ALBANEIS	285	3,25
EMPREGADOS ADMINISTRATIVOS, EN XERAL	284	3,24
PEÓNS DA CONSTRUCCIÓN DE EDIFICIOS	267	3,04
PEÓNS DA INDUSTRIA MANUFACTUREIRA, EN XERAL	267	3,04
CAMAREIROS, EN XERAL	257	2,93
PEÓNS DE OBRAS PUBLICAS, EN XERAL	200	2,28

OCUPACIÓN	Homes	% Homes
ALBANEIS	277	6,31
PEÓNS DA CONSTRUCCIÓN DE EDIFICIOS	261	5,95
PEÓNS FORESTAIS	222	5,06
PEÓNS DE OBRAS PUBLICAS, EN XERAL	171	3,90
PEÓNS DA INDUSTRIA MANUFACTUREIRA, EN XERAL	166	3,78

OCUPACIÓN	Mulleres	% Mulleres
DEPENDENTES DE COMERCIO, EN XERAL	456	10,39
PERSONAL DE LIMPEZA OU LIMPADOR , EN XERAL	446	10,17
ASISTENTES DOMICILIARIOS	282	6,43
EMPREGADOS ADMINISTRATIVOS, EN XERAL	229	5,22
CAMAREIROS, EN XERAL	160	3,65

4. PERFIL DAS PERSOAS DEMANDANTES E CONTRATADAS NA COMARCA EN 2012

Paro

Sexo: home

Idade: de 36 a 45 anos

Nivel formativo:
ata certificado de escolaridade

Antigüidade na demanda:
máis de 24 meses

Actividade económica de procedencia:
sen emprego anterior

Ocupación máis demandada:
persoal de limpeza ou limpador, en xeral

Contratos

Sexo: home

Idade: de 26 a 35 anos

Nivel formativo:
titulación ensino obrigatorio

Tipoloxía: temporal

Actividade económica:
fabricación de maquinaria e
equipamento n.c.n

Ocupación:
camareiros asalariados

Nota: O perfil está elaborado co resultado dos valores máximos obtidos dentro de cada variable.

galicia

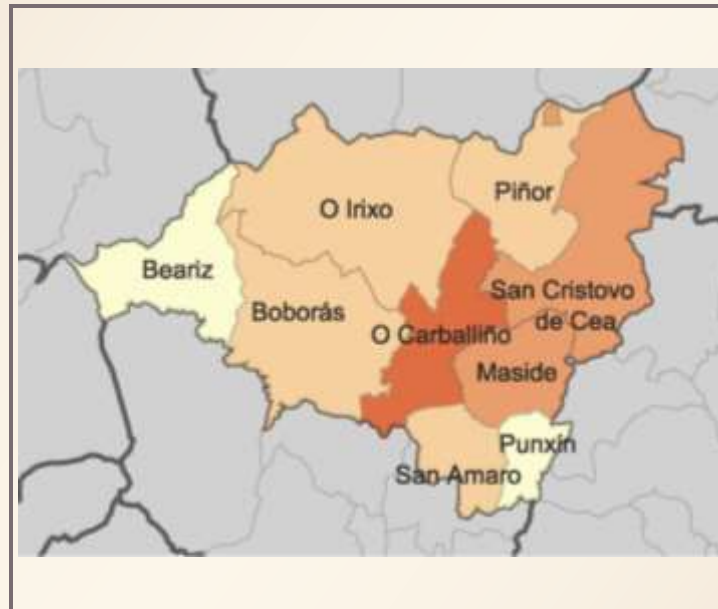

XUNTA
DE GALICIA

FICHAS COMARCAIS DO MERCADO LABORAL GALEGO

O RIBEIRO

Provincia: Ourense



2013

CONTIDO

1. DATOS DE POBOACIÓN
2. CONTRATACIÓN
3. PARO REXISTRADO
4. PERFIL DAS PERSOAS DEMANDANTES E CONTRATADAS NA COMARCA EN 2012

XUNTA DE GALICIA

1. DATOS DE POBOACIÓN

HABITANTES DA COMARCA

Concellos	2012	2011	% Variación 2012/2011
Arnoia, A	1.051	1.084	-3,04
Avión	2.408	2.528	-4,75
Beade	500	515	-2,91
Carballada de Avia	1.487	1.504	-1,13
Castrelo de Miño	1.754	1.814	-3,31
Cenlle	1.331	1.357	-1,92
Cortegada	1.277	1.326	-3,70
Leiro	1.763	1.799	-2,00
Melón	1.479	1.475	0,27
Ribadavia	5.319	5.459	-2,56
O RIBEIRO	18.369	18.861	-2,61



INDICADORES DE POBOACIÓN

	Idade media			Índice de recambio de poboación activa	Índice de envellecemento
	Homes	Mulleres	Total		
O Ribeiro	50,3	55	52,7	267	361,5

POBOACIÓN ESTRANXEIRA E MOVEMENTOS MIGRATORIOS

	2012		2011				Saldo migratorio
	Poboación estranxeira	% de poboación estranxeira sobre o total da poboación	Emigración interna	Emigración externa	Inmigración interna	Inmigración externa	
O Ribeiro	576	3,14	703	188	526	188	-177

DEFINICIÓNS

Idade media no 1 de xaneiro

Media aritmética das idades dos individuos que compoñen unha poboación.

Índice de recambio da poboación en idade activa

Relación entre a poboación entre 60 e 64 anos e a poboación entre 15 e 19 anos. Mide a capacidade dunha poboación para substituír os individuos que van xubilando.

Índice de envellecemento

Relación entre a poboación maior de 64 anos e a poboación menor de 20 anos.

Emigración

Para un ámbito xeográfico determinado é aquela migración que ten orixe nese ámbito e destino fóra deste ámbito. Fálase de emigración interna cando o destino é outro concello de Galicia e emigración externa cando o destino é outro concello do resto de España ou o estranxeiro.

Inmigración

Para un ámbito xeográfico determinado é aquela migración con destino neste ámbito e orixe fóra deste. Fálase de inmigración interna cando a orixe é outro concello de Galicia e inmigración externa cando a orixe é outro concello de España ou o estranxeiro.

Saldo migratorio

Para cada ámbito territorial, é a diferenza entre o número de inmigracións e o número de emigracións. Se é positivo indica que as entradas de poboación superan as saídas e se é negativo o contrario.

FONTE: Instituto Galego de Estatística. IGE.

2. CONTRATACIÓN¹

CONTRATOS NA COMARCA EN 2012

COMARCA	Homes	Mulleres	Total	Variación 2012/2011
O Ribeiro	1.272	1.187	2.459	-16,73

EVOLUCIÓN ANUAL DA CONTRATACIÓN

O Ribeiro

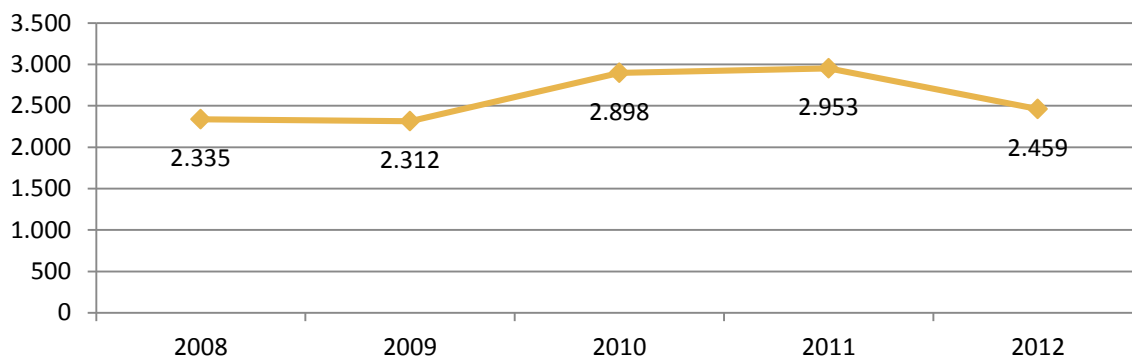

EVOLUCIÓN MENSUAL DA CONTRATACIÓN. 2012

O Ribeiro

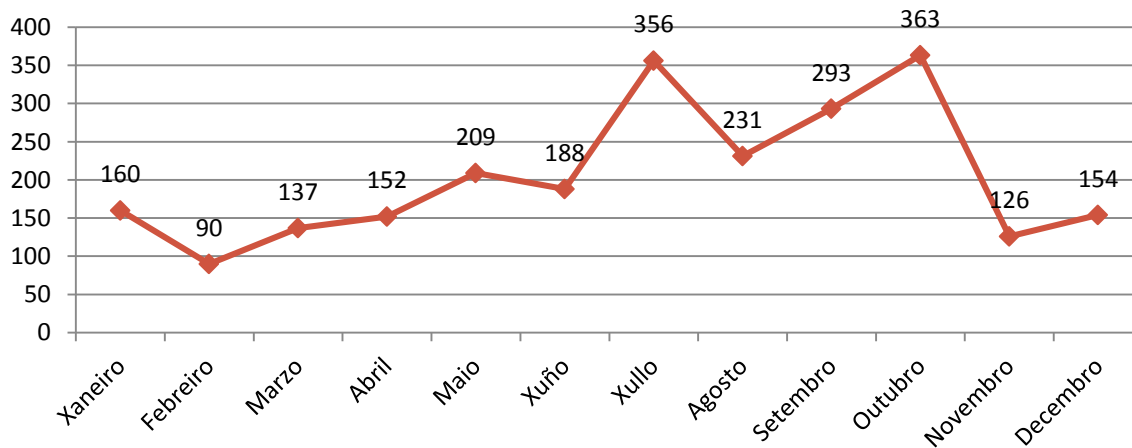

¹ A fonte estatística utilizada para a elaboración dos seguintes apartados é a do Servizo Público de Emprego de Galicia.

CONTRATACIÓN POR SEXO

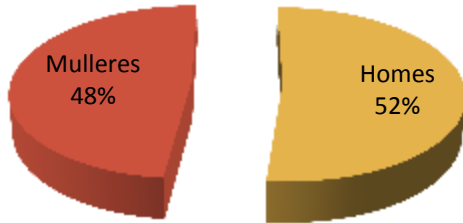

VARIACIACIÓN PORCENTUAL 2012-2011

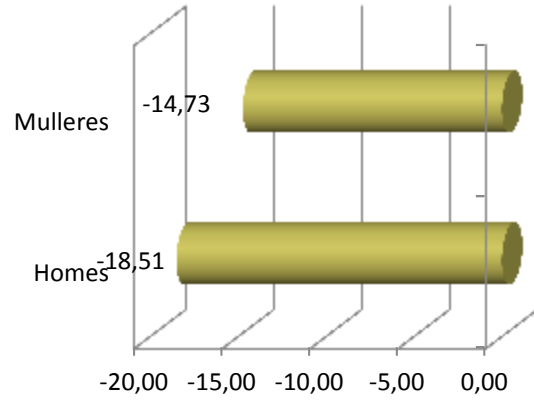

CONTRATACIÓN POR IDADE

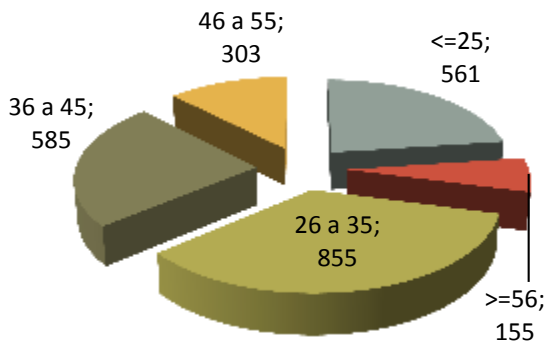

VARIACIACIÓN PORCENTUAL 2012-2011

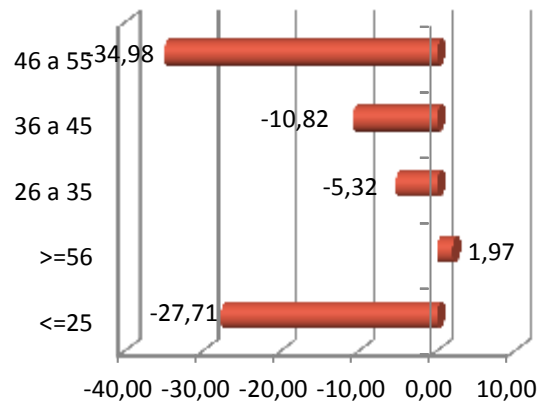

CONTRATACIÓN POR NIVEL FORMATIVO

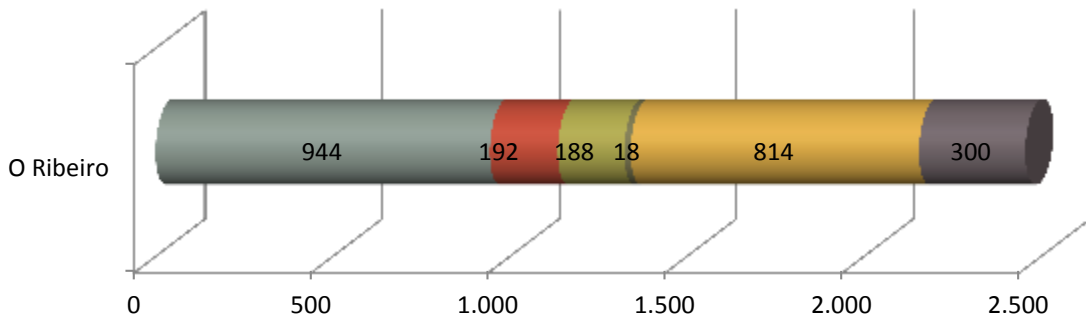

- Ata certificado de escolaridade
- BUP / bacharelato superior / COU
- Formación profesional
- Outras titulacións
- Titulación ensino obrigatorio
- Titulados universitarios

CONTRATACIÓN POR TIPOLOXÍA E PORCENTAXE

Tipo de contrato	O Ribeiro	Porcentaxe
Indefinido	122	4,96
Indefinido tempo parcial	42	1,71
Outros	63	2,56
Prácticas/Formación	31	1,26
Temporal	1.103	44,86
Temporal tempo parcial	1.098	44,65
Total xeral	2.459	100

PORCENTAXE DE CONTRATACIÓN INDEFINIDA E RESTANTE POR SEXO

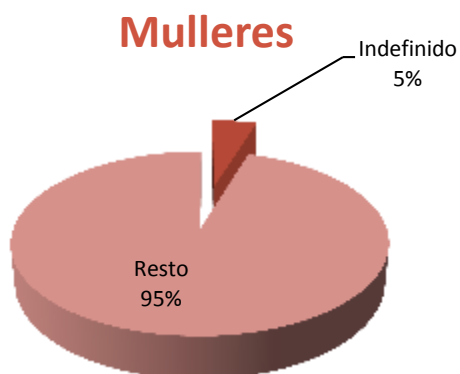
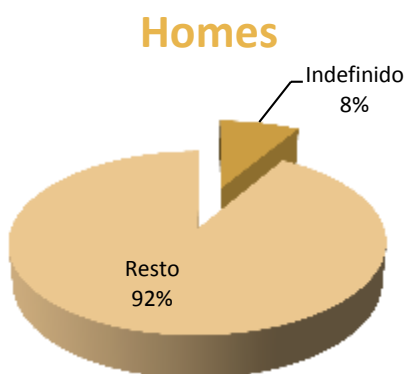

CONTRATACIÓN NOS GRANDES SECTORES DE ACTIVIDADE E SEXO

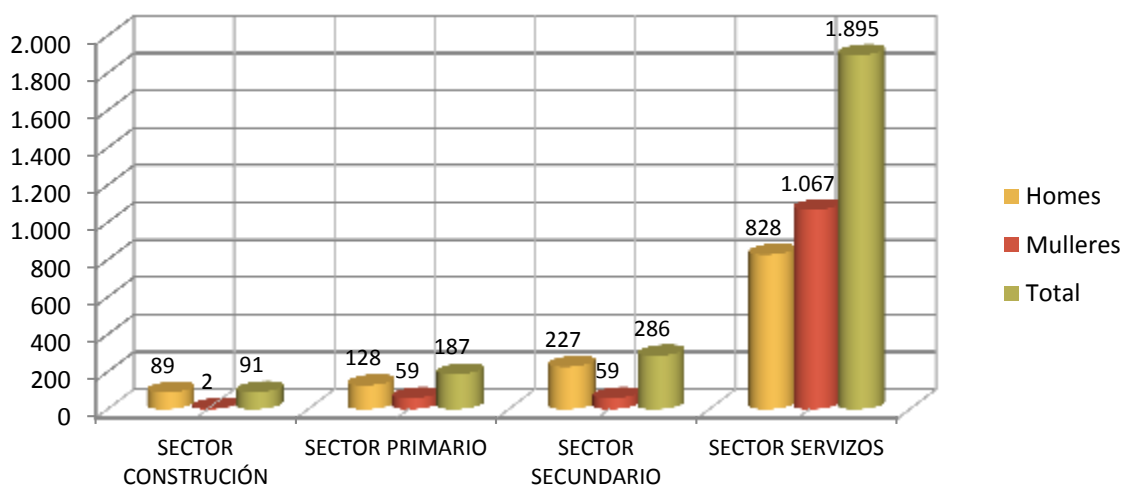

DEZ ACTIVIDADES ECONÓMICAS CON MAIOR PORCENTAXE DE CONTRATOS



OCUPACIÓNS CON MAIOR NÚMERO DE CONTRATOS E SEXO

OCUPACIÓN	Total	% Total
CAMAREIROS ASALARIADOS	647	26,31
PEÓNS AGRÍCOLAS (AGÁS EN HORTAS, INVERNADOIROS, VIVEIROS E XARDÍNS)	191	7,77
TRABALLADORES DOS COIDADOS PERSOAIS A DOMICILIO	150	6,10
PERSOAL DE LIMPEZA DE OFICINAS, HOTEIS E OUTROS ESTABLECEMENTOS SIMILARES	135	5,49
VENDEDORES EN TENDAS E ALMACÉNS	95	3,86
COCIÑEIROS ASALARIADOS	85	3,46
CONDUTORES ASALARIADOS DE CAMIÓNS	69	2,81
COMPOSITORES, MÚSICOS E CANTANTES	63	2,56
RECEPCIONISTAS DE HOTEIS	58	2,36
TRABALLADORES DOS COIDADOS ÁS PERSOAS EN SERVIZOS DE SAÚDE NON CLASIFICADOS BAIXO OUTRAS EPÍGRAFES	57	2,32

OCUPACIÓN	Homes	% Homes
CAMAREIROS ASALARIADOS	412	32,39
PEÓNS AGRÍCOLAS (AGÁS EN HORTAS, INVERNADOIROS, VIVEIROS E XARDÍNS)	136	10,69
CONDUTORES ASALARIADOS DE CAMIÓNS	69	5,42
COMPOSITORES, MÚSICOS E CANTANTES	44	3,46
AXENTES E REPRESENTANTES COMERCIAIS	37	2,91

OCUPACIÓN	Mulleres	% Mulleres
CAMAREIROS ASALARIADOS	235	19,80
TRABALLADORES DOS COIDADOS PERSOAIS A DOMICILIO	150	12,64
PERSOAL DE LIMPEZA DE OFICINAS, HOTEIS E OUTROS ESTABLECEMENTOS SIMILARES	120	10,11
VENDEDORES EN TENDAS E ALMACÉNS	73	6,15
TRABALLADORES DOS COIDADOS ÁS PERSOAS EN SERVIZOS DE SAÚDE NON CLASIFICADOS BAIXO OUTRAS EPÍGRAFES	57	4,80

3. PARO REXISTRADO²

PARO REXISTRADO NA COMARCA EN 2012

COMARCA	Homes	Mulleres	Total	Variación 2012/2011
O Ribeiro	798	755	1.553	6,22

EVOLUCIÓN ANUAL DO PARO REXISTRADO

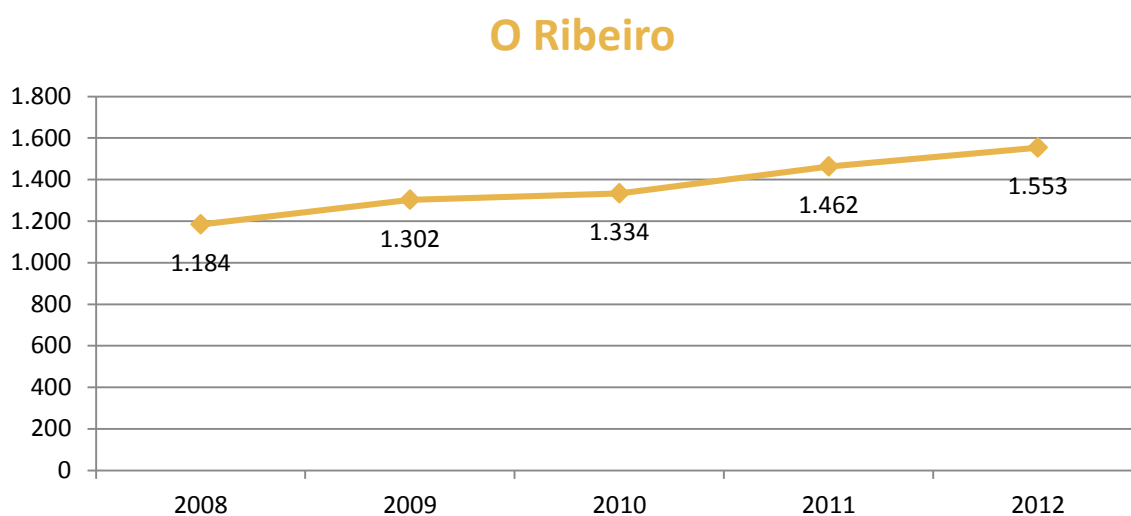

EVOLUCIÓN MENSUAL DO PARO REXISTRADO. 2012

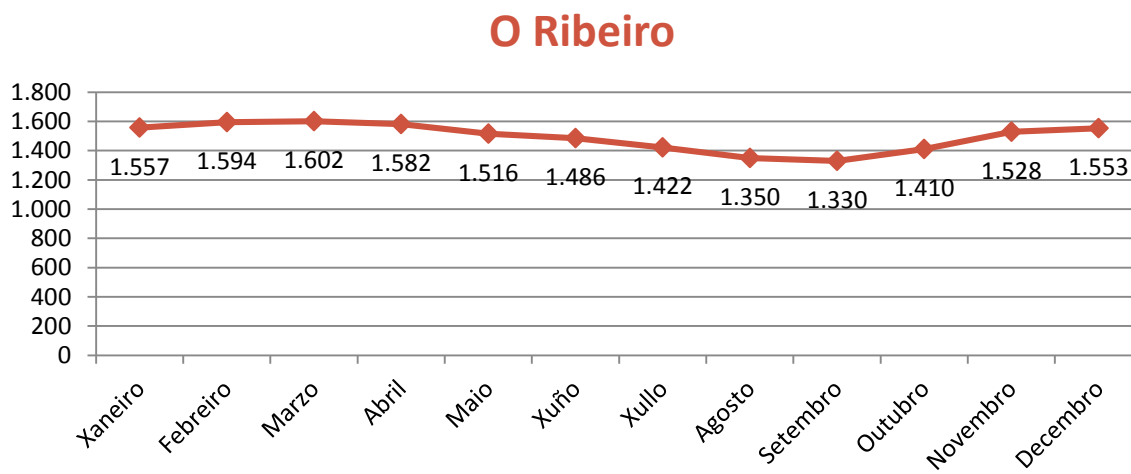

² A fonte estatística utilizada para a elaboración dos seguintes apartados é a do Servizo Público de Emprego de Galicia.

PARO REXISTRADO POR SEXO



VARIACIÓN PORCENTUAL 2012-2011

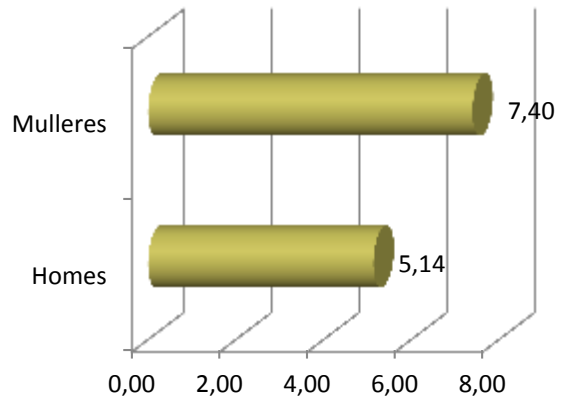

PARO REXISTRADO POR IDADE

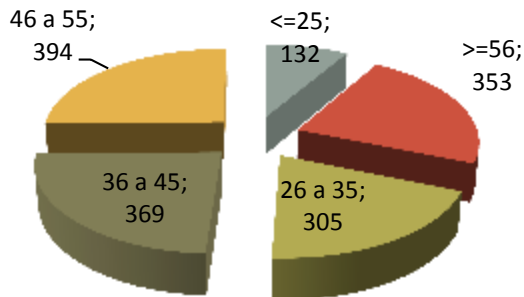

VARIACIÓN PORCENTUAL 2012-2011

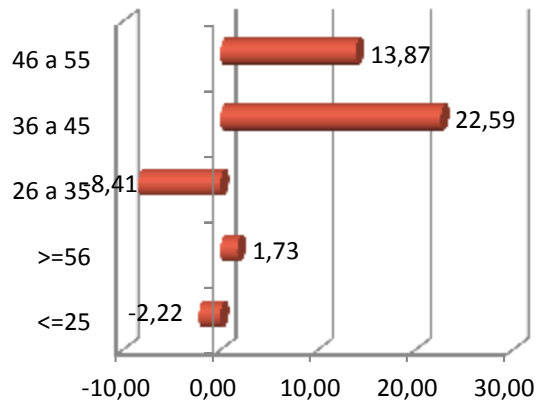

PARO REXISTRADO POR NIVEL FORMATIVO

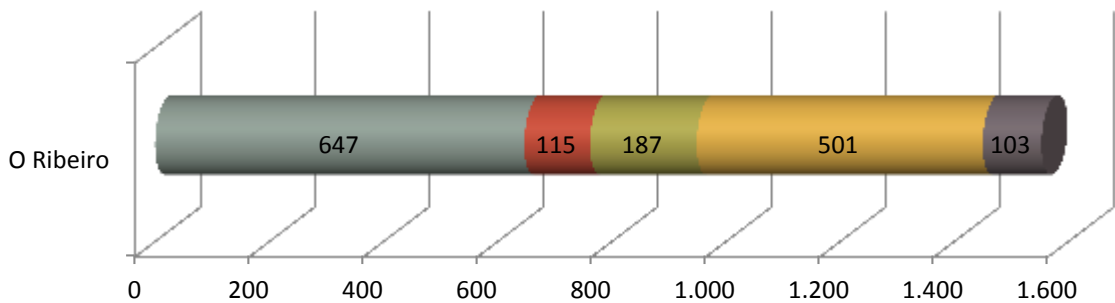

- Ata certificado de escolaridade ■ BUP / bacharelato superior / COU ■ Formación profesional
- Titulación ensino obrigatorio ■ Titulados universitarios

ANTIGÜIDADE NA DEMANDA

	O Ribeiro	%
<= 1 mes	122	7,86
de 1 a 3 meses	241	15,52
de 3 a 6 meses	169	10,88
de 6 a 12 meses	221	14,23
de 12 a 24 meses	323	20,80
máis de 24 meses	477	30,71
Total	1.553	100

PARO REXISTRADO NOS GRANDES SECTORES DE ACTIVIDADE

O Ribeiro

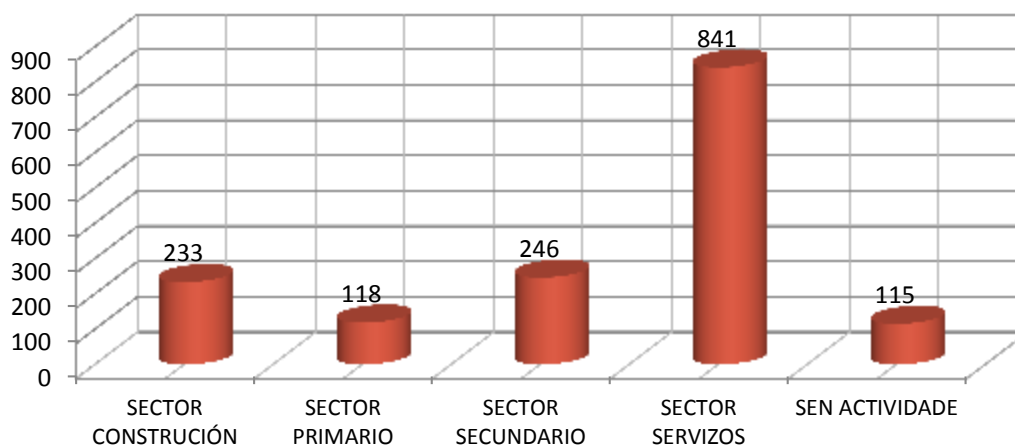

ACTIVIDADES ECONÓMICAS CON MAIOR PORCENTAXE DE PARO REXISTRADO

	ACTIVIDADE ECONÓMICA	TOTAL	%
84	Administración pública e defensa; Seguridade Social obrigatoria	201	12,94
43	Actividades de construción especializada	126	8,11
00	Sen emprego anterior	115	7,41
56	Servizos de comidas e bebidas	101	6,50
47	Comercio ao retalho, salvo de vehículos de motor e motocicletas	100	6,44
41	Construción de edificios	93	5,99
01	Agricultura, gandería, caza e servizos relacionados con elas	75	4,83
85	Educación	64	4,12
16	Industria da madeira e da cortiza, salvo mobles; cestaría e espartaría	48	3,09
02	Silvicultura e explotación forestal	41	2,64

OCUPACIÓNS MÁIS DEMANDADAS, TOTAL XERAL E SEXO

OCUPACIÓN	Total	% Total
PERSOAL DE LIMPEZA OU LIMPADOR , EN XERAL	302	5,39
PEÓNS DE OBRAS PUBLICAS, EN XERAL	266	4,75
PEÓNS FORESTAIS	264	4,71
DEPENDENTES DE COMERCIO, EN XERAL	262	4,68
PEÓNS DA INDUSTRIA MANUFACTUREIRA, EN XERAL	190	3,39
PEÓNS DA CONSTRUCCIÓN DE EDIFICIOS	179	3,19
ALBANEIS	174	3,10
ASISTENTES DOMICILIARIOS	161	2,87
EMPREGADOS ADMINISTRATIVOS, EN XERAL	152	2,71
CAMAREIROS, EN XERAL	126	2,25

OCUPACIÓN	Homes	% Homes
PEÓNS DE OBRAS PUBLICAS, EN XERAL	231	7,79
PEÓNS FORESTAIS	193	6,51
PEÓNS DA CONSTRUCCIÓN DE EDIFICIOS	170	5,74
ALBANEIS	163	5,50
PEÓNS DA INDUSTRIA MANUFACTUREIRA, EN XERAL	125	4,22

OCUPACIÓN	Mulleres	% Mulleres
PERSOAL DE LIMPEZA OU LIMPADOR , EN XERAL	278	10,53
DEPENDENTES DE COMERCIO, EN XERAL	232	8,79
ASISTENTES DOMICILIARIOS	158	5,98
EMPREGADOS ADMINISTRATIVOS, EN XERAL	113	4,28
CAMAREIROS, EN XERAL	82	3,11

4. PERFIL DAS PERSOAS DEMANDANTES E CONTRATADAS NA COMARCA EN 2012

Paro

Sexo: home

Idade: de 46 a 55 anos

Nivel formativo:
ata certificado de escolaridade

Antigüidade na demanda:
máis de 24 meses

Actividade económica de procedencia:
administración pública e defensa;
Seguridade Social obrigatoria

Ocupación máis demandada:
persoal de limpeza ou limpador, en xeral

Contratos

Sexo: home

Idade: de 26 a 35 anos

Nivel formativo:
ata certificado de escolaridade

Tipoloxía: temporal

Actividade económica:
actividades relacionadas co emprego

Ocupación:
camareiros asalariados

Nota: O perfil está elaborado co resultado dos valores máximos obtidos dentro de cada variable.

galicia



XUNTA
DE GALICIA

FICHAS COMARCAIS DO MERCADO LABORAL GALEGO

OURENSE

Provincia: Ourense

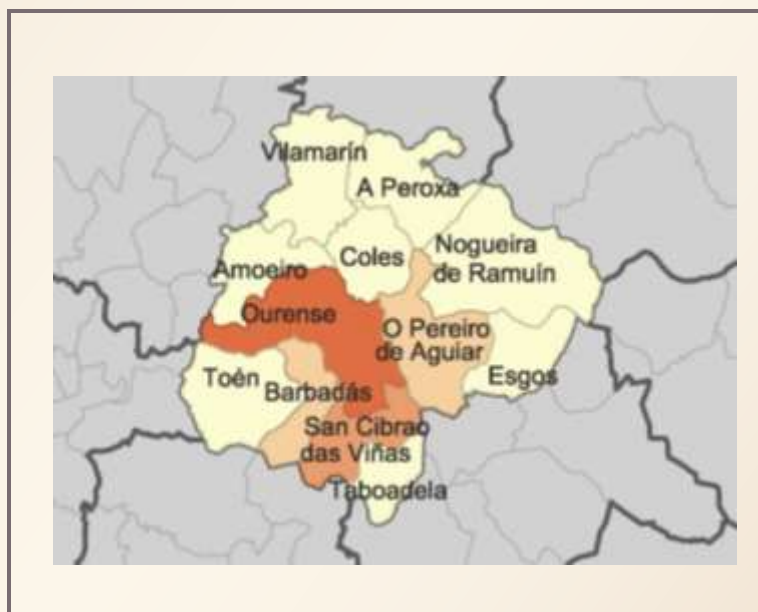

2013

CONTIDO

1. DATOS DE POBOACIÓN
2. CONTRATACIÓN
3. PARO REXISTRADO
4. PERFIL DAS PERSOAS DEMANDANTES E CONTRATADAS NA COMARCA EN 2012

XUNTA DE GALICIA

1. DATOS DE POBOACIÓN

HABITANTES DA COMARCA

Concellos	2012	2011	% Variación 2012/2011
Amoeiro	2.278	2.297	-0,83
Barbadás	10.064	9.731	3,42
Coles	3.216	3.199	0,53
Esgos	1.180	1.194	-1,17
Nogueira de Ramuín	2.336	2.381	-1,89
Ourense	107.597	108.002	-0,37
Pereiro de Aguiar, O	6.306	6.184	1,97
Peroxa, A	2.085	2.179	-4,31
San Cibrao das Viñas	4.745	4.579	3,63
Taboadela	1.642	1.652	-0,61
Toén	2.567	2.605	-1,46
Vilamarín	2.119	2.162	-1,99
OURENSE	146.135	146.165	-0,02

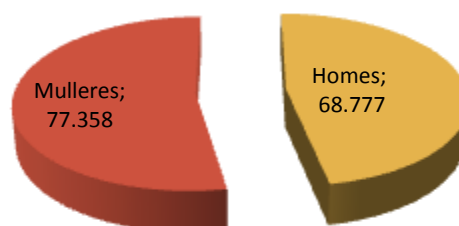

INDICADORES DE POBOACIÓN

	Idade media			Índice de recambio de poboación activa	Índice de envellecemento
	Homes	Mulleres	Total		
Ourense	44	47,3	45,8	139,9	149,1

POBOACIÓN ESTRANXEIRA E MOVEMENTOS MIGRATORIOS

	2012		2011				
	Poboación estranxeira	% de poboación estranxeira sobre o total da poboación	Emigración interna	Emigración externa	Inmigración interna	Inmigración externa	Saldo migratorio
Ourense	6.927	4,74	4.431	2.050	5.026	2.233	778

DEFINICIÓNS

Idade media no 1 de xaneiro

Media aritmética das idades dos individuos que compoñen unha poboación.

Índice de recambio da poboación en idade activa

Relación entre a poboación entre 60 e 64 anos e a poboación entre 15 e 19 anos. Mide a capacidade dunha poboación para substituír os individuos que van xubilando.

Índice de envellecemento

Relación entre a poboación maior de 64 anos e a poboación menor de 20 anos.

Emigración

Para un ámbito xeográfico determinado é aquela migración que ten orixe nese ámbito e destino fóra deste ámbito. Fálase de emigración interna cando o destino é outro concello de Galicia e emigración externa cando o destino é outro concello do resto de España ou o estranxeiro.

Inmigración

Para un ámbito xeográfico determinado é aquela migración con destino neste ámbito e orixe fóra deste. Fálase de inmigración interna cando a orixe é outro concello de Galicia e inmigración externa cando a orixe é outro concello de España ou o estranxeiro.

Saldo migratorio

Para cada ámbito territorial, é a diferenza entre o número de inmigracións e o número de emigracións. Se é positivo indica que as entradas de poboación superan as saídas e se é negativo o contrario.

FONTE: Instituto Galego de Estatística. IGE.

2. CONTRATACIÓN¹

CONTRATOS NA COMARCA EN 2012

COMARCA	Homes	Mulleres	Total	Variación 2012/2011
Ourense	14.030	16.408	30.438	-12,20

EVOLUCIÓN ANUAL DA CONTRATACIÓN

Ourense

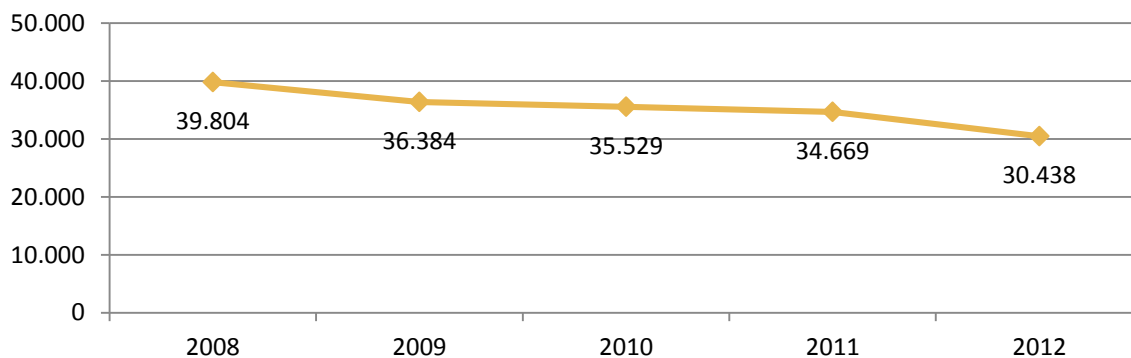

EVOLUCIÓN MENSUAL DA CONTRATACIÓN. 2012

Ourense

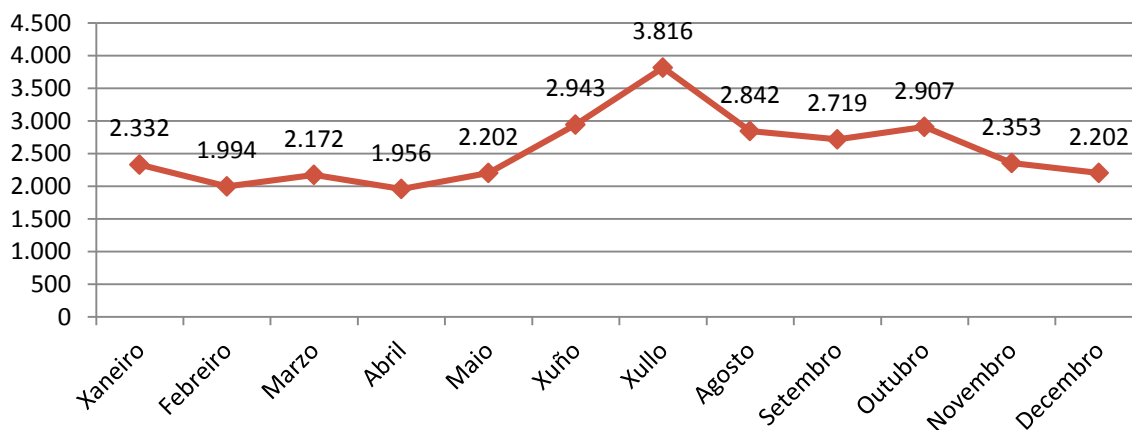

¹ A fonte estatística utilizada para a elaboración dos seguintes apartados é a do Servizo Público de Emprego de Galicia.

CONTRATACIÓN POR SEXO

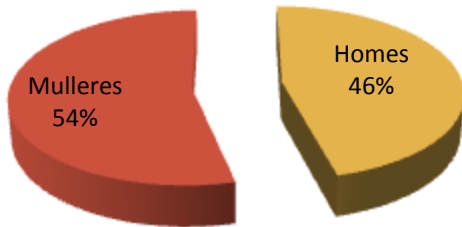

VARIACIÓN PORCENTUAL 2012-2011

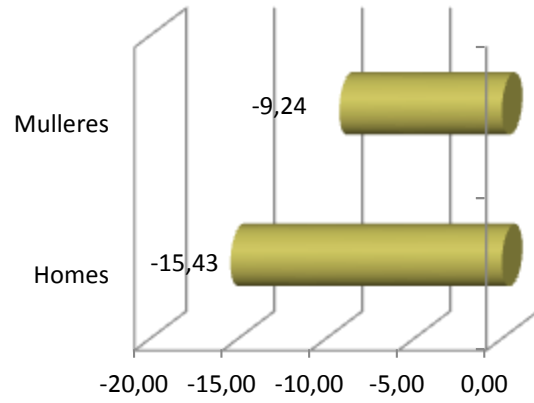

CONTRATACIÓN POR IDADE

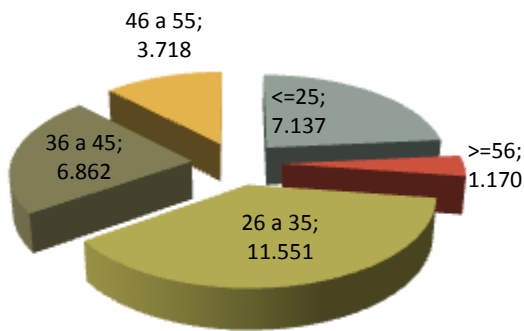

VARIACIÓN PORCENTUAL 2012-2011

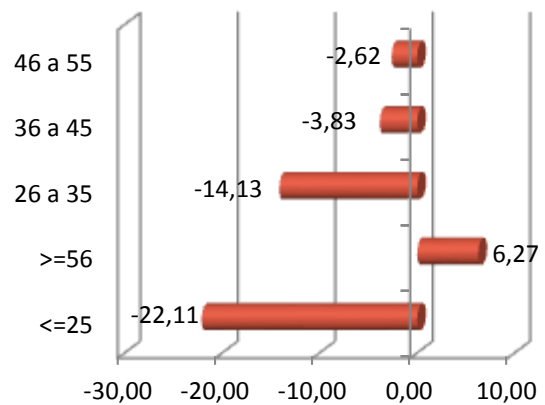

CONTRATACIÓN POR NIVEL FORMATIVO

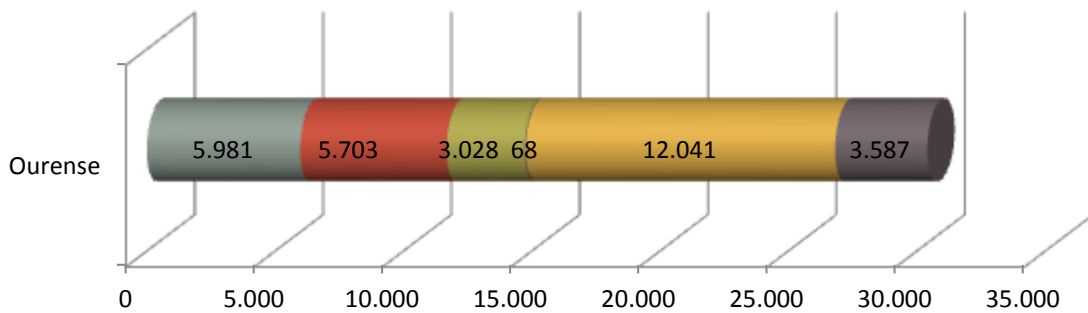

- Ata certificado de escolaridade
- BUP / bacharelato superior / COU
- Formación profesional
- Outras titulacións
- Titulación ensino obrigatorio
- Titulados universitarios

CONTRATACIÓN POR TIPOLOXÍA E PORCENTAXE

Tipo de contrato	Ourense	Porcentaxe
Indefinido	2.110	6,93
Indefinido tempo parcial	1.043	3,43
Outros	236	0,78
Prácticas/Formación	467	1,53
Temporal	15.840	52,04
Temporal tempo parcial	10.742	35,29
Total xeral	30.438	100

PORCENTAXE DE CONTRATACIÓN INDEFINIDA E RESTANTE POR SEXO

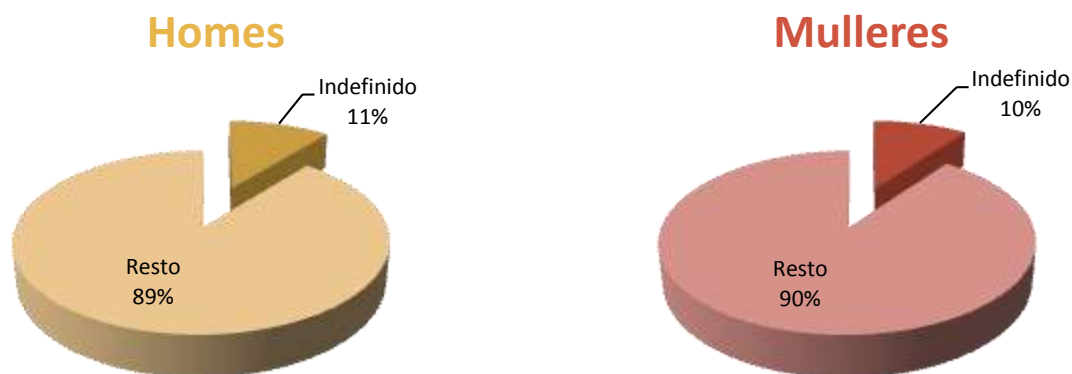

CONTRATACIÓN NOS GRANDES SECTORES DE ACTIVIDADE E SEXO

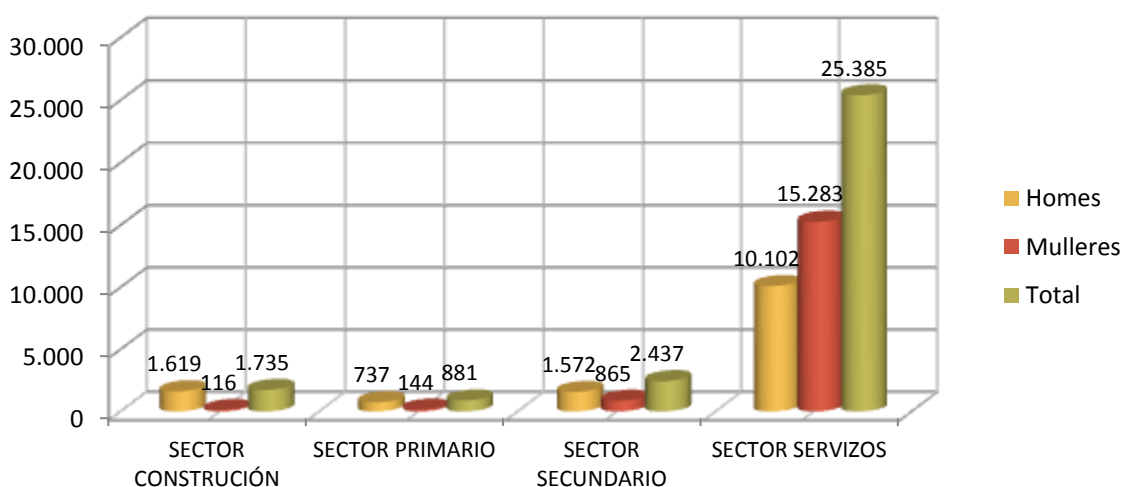

DEZ ACTIVIDADES ECONÓMICAS CON MAIOR PORCENTAXE DE CONTRATOS

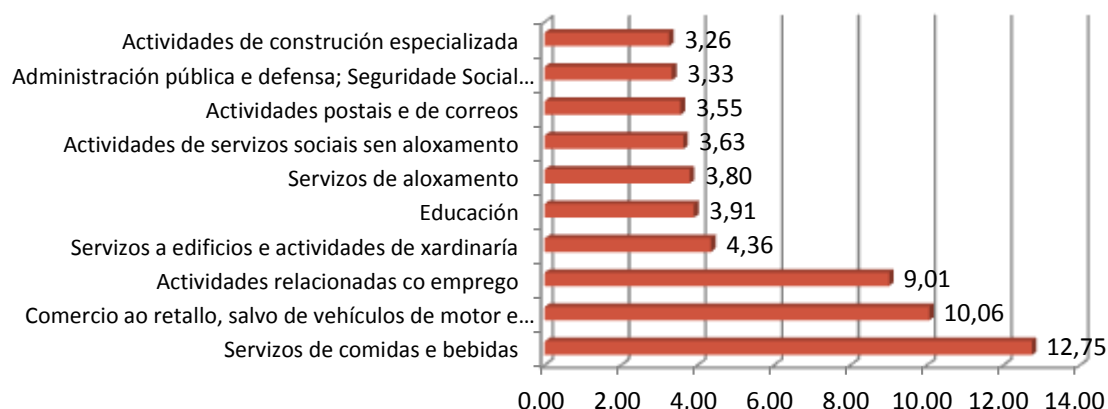

OCUPACIÓNS CON MAIOR NÚMERO DE CONTRATOS E SEXO

OCUPACIÓN	Total	% Total
CAMAREIROS ASALARIADOS	4.018	13,20
VENDEDORES EN TENDAS E ALMACÉNS	2.317	7,61
PERSOAL DE LIMPEZA DE OFICINAS, HOTEIS E OUTROS ESTABLECEMENTOS SIMILARES	1.907	6,27
EMPREGADOS DE SERVIZOS DE CORREOS (AGÁS EMPREGADOS DE MOSTRADOR)	1.047	3,44
PEÓNS DAS INDUSTRIAS MANUFACTUREIRAS	873	2,87
TRABALLADORES DOS COIDADOS PERSOAIS A DOMICILIO	774	2,54
CONDUTORES ASALARIADOS DE CAMIÓNS	676	2,22
COCIÑEIROS ASALARIADOS	589	1,94
PEÓNS FORESTAIS E DA CAZA	487	1,60
PEÓNS DO TRANSPORTE DE MERCADORÍAS E DESCARGADORES	484	1,59

OCUPACIÓN	Homes	% Homes
CAMAREIROS ASALARIADOS	2.052	14,63
CONDUTORES ASALARIADOS DE CAMIÓNS	670	4,78
PEÓNS DAS INDUSTRIAS MANUFACTUREIRAS	579	4,13
VENDEDORES EN TENDAS E ALMACÉNS	475	3,39
PEÓNS DO TRANSPORTE DE MERCADORÍAS E DESCARGADORES	464	3,31

OCUPACIÓN	Mulleres	% Mulleres
CAMAREIROS ASALARIADOS	1.966	11,98
VENDEDORES EN TENDAS E ALMACÉNS	1.842	11,23
PERSOAL DE LIMPEZA DE OFICINAS, HOTEIS E OUTROS ESTABLECEMENTOS SIMILARES	1.706	10,40
TRABALLADORES DOS COIDADOS PERSOAIS A DOMICILIO	767	4,67
EMPREGADOS DE SERVIZOS DE CORREOS (AGÁS EMPREGADOS DE MOSTRADOR)	695	4,24

3. PARO REXISTRADO²

PARO REXISTRADO NA COMARCA EN 2012

COMARCA	Homes	Mulleres	Total	Variación 2012/2011
Ourense	6.698	7.240	13.938	9,16

EVOLUCIÓN ANUAL DO PARO REXISTRADO

Ourense

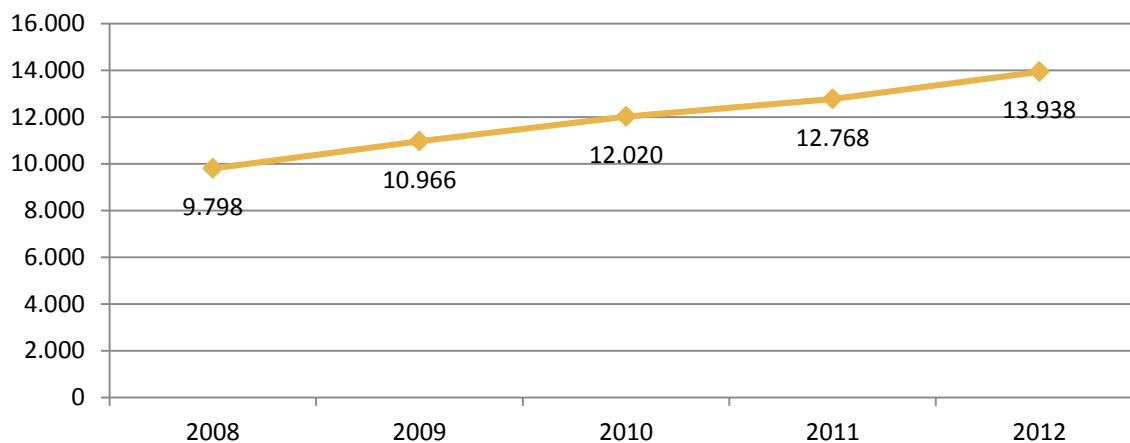

EVOLUCIÓN MENSUAL DO PARO REXISTRADO. 2012

Ourense

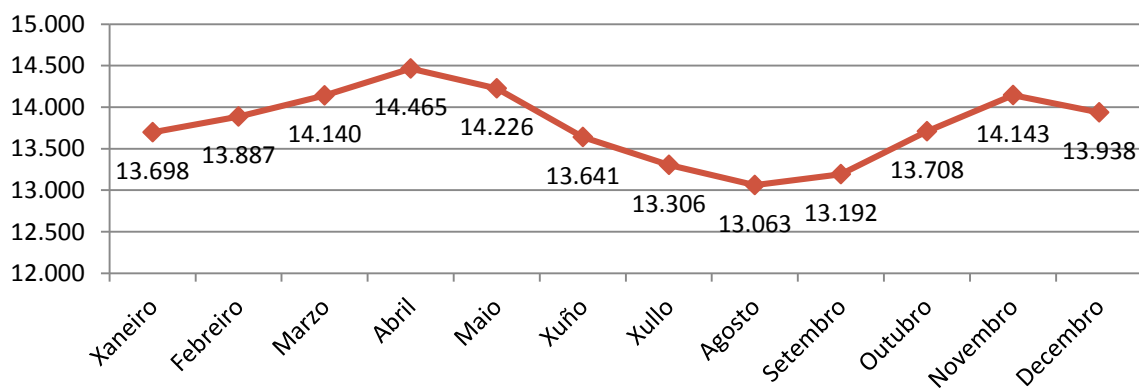

² A fonte estatística utilizada para a elaboración dos seguintes apartados é a do Servizo Público de Emprego de Galicia.

PARO REXISTRADO POR SEXO



VARIACIÓN PORCENTUAL 2012-2011

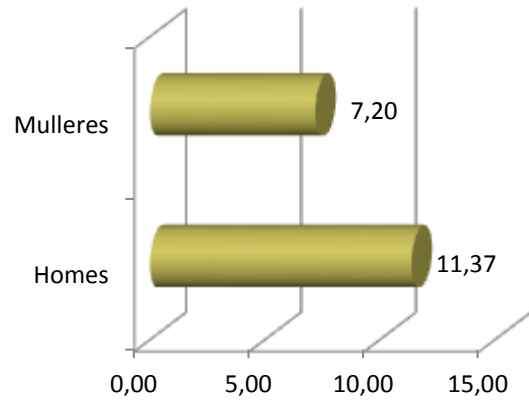

PARO REXISTRADO POR IDADE

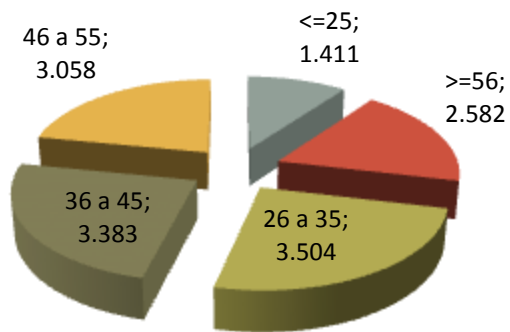

VARIACIÓN PORCENTUAL 2012-2011

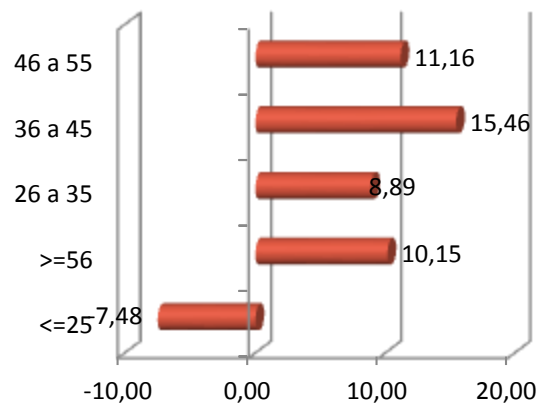

PARO REXISTRADO POR NIVEL FORMATIVO

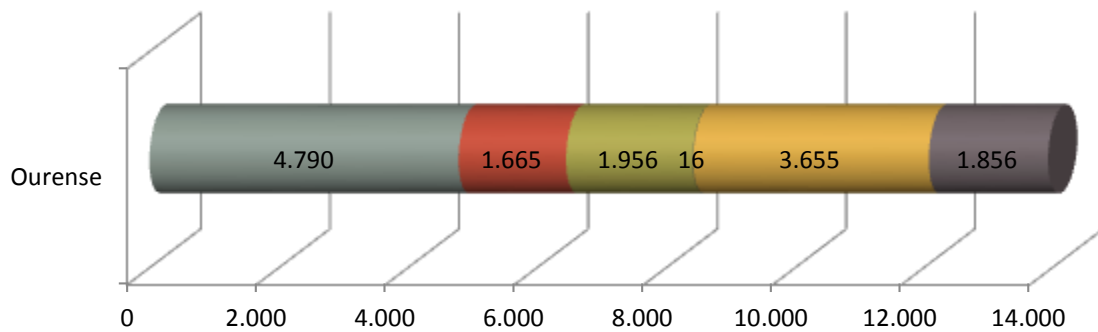

- Ata certificado de escolaridade
- BUP / bacharelato superior / COU
- Formación profesional
- Outras titulacións
- Titulación ensino obrigatorio
- Titulados universitarios

ANTIGÜIDADE NA DEMANDA

	Ourense	%
<= 1 mes	1.065	7,64
de 1 a 3 meses	2.275	16,32
de 3 a 6 meses	1.922	13,79
de 6 a 12 meses	2.384	17,10
de 12 a 24 meses	2.694	19,33
máis de 24 meses	3.598	25,81
Total	13.938	100

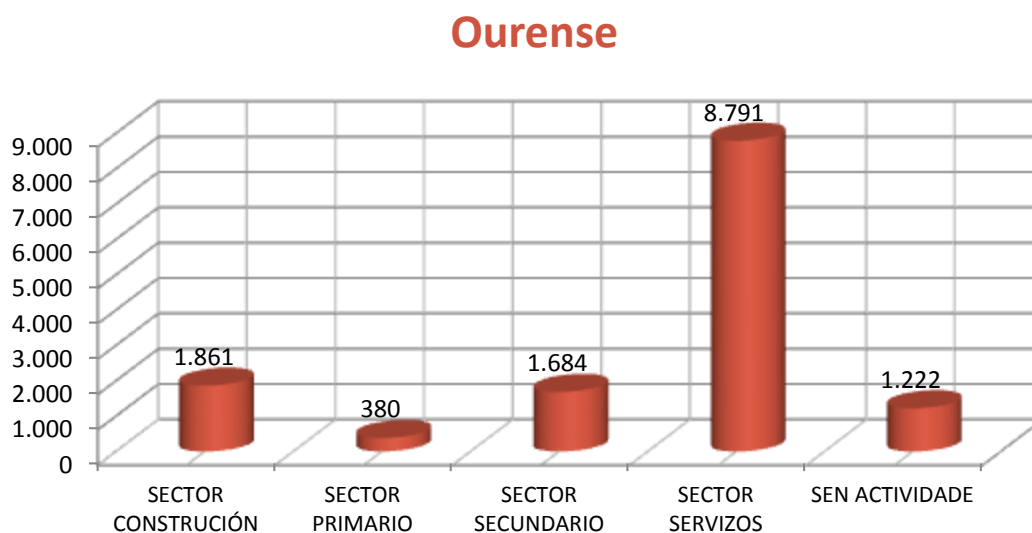
PARO REXISTRADO NOS GRANDES SECTORES DE ACTIVIDADE**ACTIVIDADES ECONÓMICAS CON MAIOR PORCENTAXE DE PARO REXISTRADO**

	ACTIVIDADE ECONÓMICA	TOTAL	%
47	Comercio ao retallo, salvo de vehículos de motor e motocicletas	1.343	9,64
56	Servizos de comidas e bebidas	1.225	8,79
00	Sen emprego anterior	1.222	8,77
43	Actividades de construción especializada	992	7,12
41	Construción de edificios	750	5,38
84	Administración pública e defensa; Seguridade Social obrigatoria	707	5,07
46	Comercio por xunto e intermediarios do comercio, salvo de vehículos de motor e motocicletas	574	4,12
78	Actividades relacionadas co emprego	548	3,93
85	Educación	420	3,01
81	Servizos a edificios e actividades de xardinaría	389	2,79

OCUPACIÓNS MÁIS DEMANDADAS, TOTAL XERAL E SEXO

OCUPACIÓN	Total	% Total
DEPENDENTES DE COMERCIO, EN XERAL	2.889	5,68
EMPREGADOS ADMINISTRATIVOS, EN XERAL	2.156	4,24
PERSOAL DE LIMPEZA OU LIMPADOR , EN XERAL	2.071	4,07
PEÓNS DA INDUSTRIA MANUFACTUREIRA, EN XERAL	1.307	2,57
MOZOS DE CARGA E DESCARGA, ALMACÉN E/OU MERCADO DE ABASTOS	1.218	2,40
CAMAREIROS, EN XERAL	1.180	2,32
CONDUTORES DE FURGONETA, ATA 3,5 T.	1.173	2,31
REPOÑEDORES DE HIPERMERCADO	1.052	2,07
PEÓNS DA CONSTRUCCIÓN DE EDIFICIOS	934	1,84
ASISTENTES DOMICILIARIOS	906	1,78

OCUPACIÓN	Homes	% Homes
MOZOS DE CARGA E DESCARGA, ALMACÉN E/OU MERCADO DE ABASTOS	1.166	4,77
CONDUTORES DE FURGONETA, ATA 3,5 T.	1.103	4,51
PEÓNS DA CONSTRUCCIÓN DE EDIFICIOS	923	3,78
PEÓNS DA INDUSTRIA MANUFACTUREIRA, EN XERAL	781	3,20
ALBANEIS	680	2,78

OCUPACIÓN	Mulleres	% Mulleres
DEPENDENTES DE COMERCIO, EN XERAL	2.442	9,25
PERSOAL DE LIMPEZA OU LIMPADOR , EN XERAL	1.776	6,73
EMPREGADOS ADMINISTRATIVOS, EN XERAL	1.614	6,11
ASISTENTES DOMICILIARIOS	871	3,30
CAIXEIROS DE COMERCIO	833	3,15

4. PERFIL DAS PERSOAS DEMANDANTES E CONTRATADAS NA COMARCA EN 2012



Nota: O perfil está elaborado co resultado dos valores máximos obtidos dentro de cada variable.

galicia

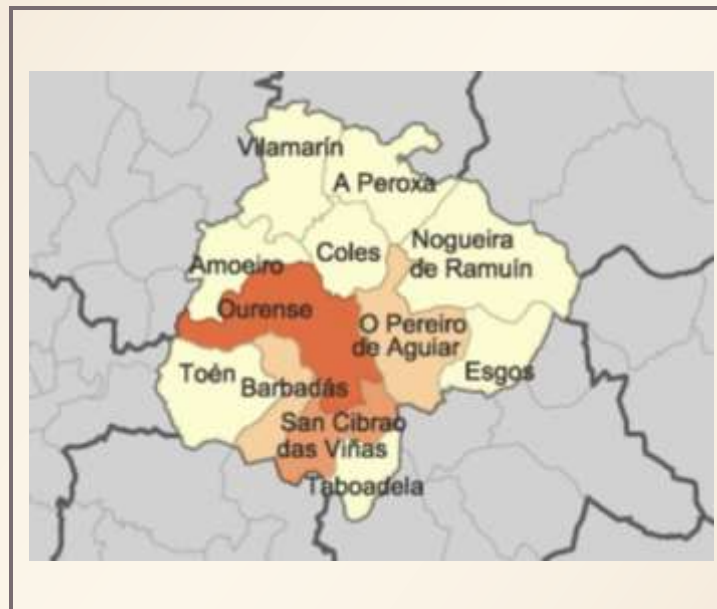

XUNTA
DE GALICIA

FICHAS COMARCAIS DO MERCADO LABORAL GALEGO

TERRA DE CALDELAS

Provincia: Ourense



2013

CONTIDO

1. DATOS DE POBOACIÓN
2. CONTRATACIÓN
3. PARO REXISTRADO
4. PERFIL DAS PERSOAS DEMANDANTES E CONTRATADAS NA COMARCA EN 2012

XUNTA DE GALICIA

1. DATOS DE POBOACIÓN

HABITANTES DA COMARCA

Concellos	2012	2011	% Variación 2012/2011
Castro Caldelas	1.486	1.533	-3,07
Montederramo	894	935	-4,39
Parada de Sil	648	648	0,00
Teixeira, A	415	428	-3,04
TERRA DE CALDELAS	3.443	3.544	-2,85



INDICADORES DE POBOACIÓN

	Idade media			Índice de recambio de poboación activa	Índice de envellecemento
	Homes	Mulleres	Total		
Terra de Caldelas	55,3	59,6	57,4	291,5	642,1

POBOACIÓN ESTRANXEIRA E MOVEMENTOS MIGRATORIOS

	2012		2011				
	Poboación estranxeira	% de poboación estranxeira sobre o total da poboación	Emigración interna	Emigración externa	Inmigración interna	Inmigración externa	Saldo migratorio
Terra de Caldelas	73	2,12	147	35	109	53	-20

DEFINICIÓNS

Idade media no 1 de xaneiro

Media aritmética das idades dos individuos que compoñen unha poboación.

Índice de recambio da poboación en idade activa

Relación entre a poboación entre 60 e 64 anos e a poboación entre 15 e 19 anos. Mide a capacidade dunha poboación para substituír os individuos que van xubilando.

Índice de envellecemento

Relación entre a poboación maior de 64 anos e a poboación menor de 20 anos.

Emigración

Para un ámbito xeográfico determinado é aquela migración que ten orixe nese ámbito e destino fóra deste ámbito. Fálase de emigración interna cando o destino é outro concello de Galicia e emigración externa cando o destino é outro concello do resto de España ou o estranxeiro.

Inmigración

Para un ámbito xeográfico determinado é aquela migración con destino neste ámbito e orixe fóra deste. Fálase de inmigración interna cando a orixe é outro concello de Galicia e inmigración externa cando a orixe é outro concello de España ou o estranxeiro.

Saldo migratorio

Para cada ámbito territorial, é a diferenza entre o número de inmigracións e o número de emigracións. Se é positivo indica que as entradas de poboación superan as saídas e se é negativo o contrario.

FONTE: Instituto Galego de Estatística. IGE.

2. CONTRATACIÓN¹

CONTRATOS NA COMARCA EN 2012

COMARCA	Homes	Mulleres	Total	Variación 2012/2011
Terra de Caldelas	113	112	225	-17,88

EVOLUCIÓN ANUAL DA CONTRATACIÓN

Terra de Caldelas

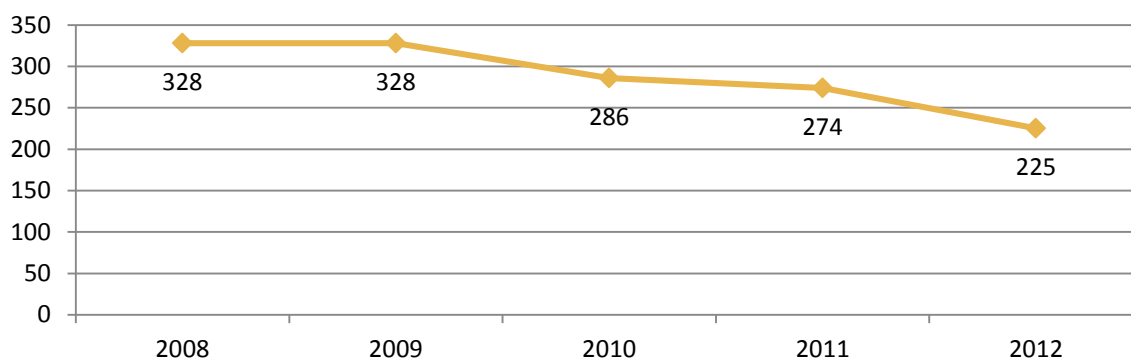

EVOLUCIÓN MENSUAL DA CONTRATACIÓN. 2012

Terra de Caldelas

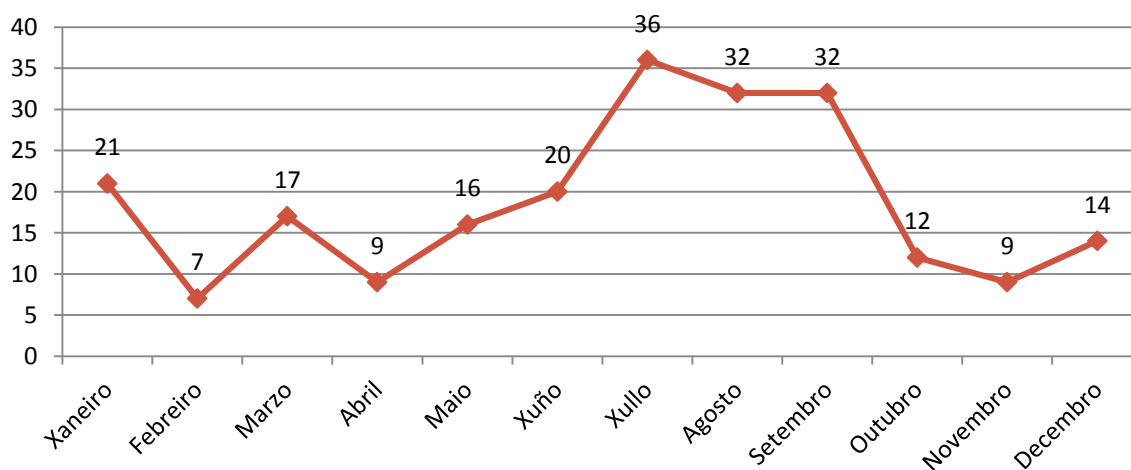

¹ A fonte estatística utilizada para a elaboración dos seguintes apartados é a do Servizo Público de Emprego de Galicia.

CONTRATACIÓN POR SEXO

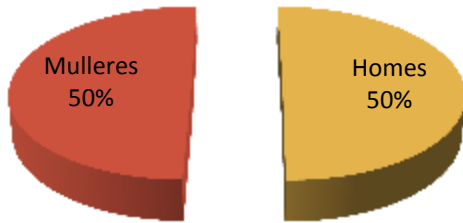

VARIACIÓN PORCENTUAL 2012-2011

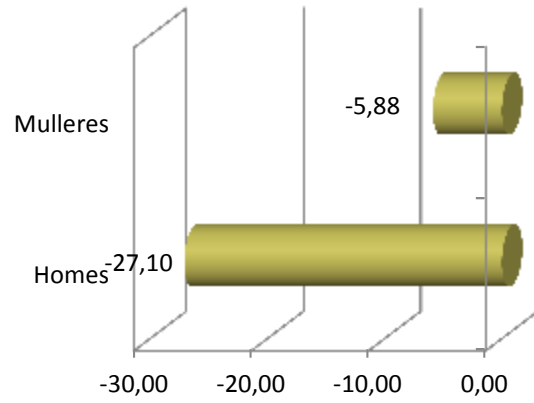

CONTRATACIÓN POR IDADE

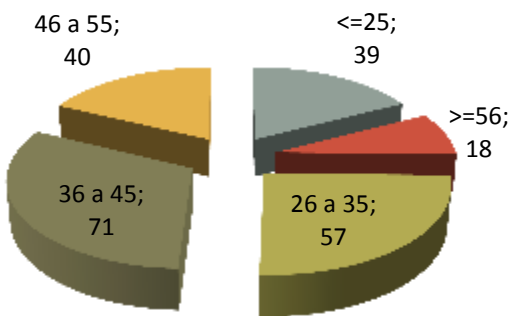

VARIACIÓN PORCENTUAL 2012-2011

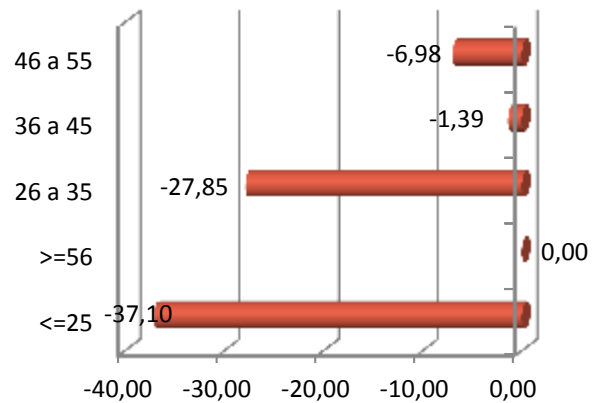

CONTRATACIÓN POR NIVEL FORMATIVO

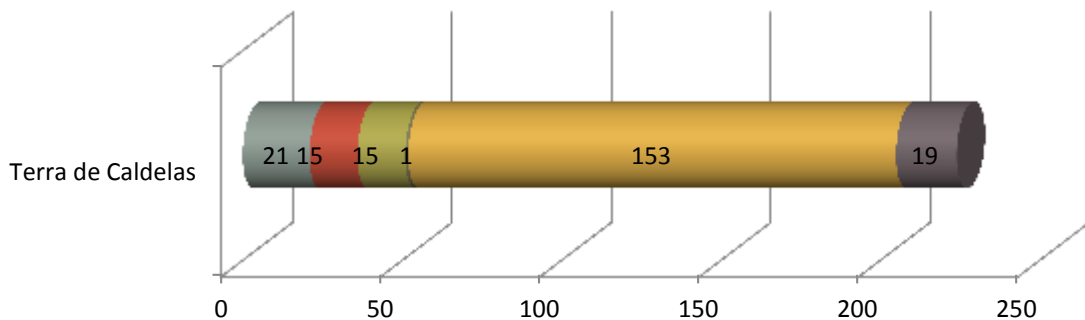

- Ata certificado de escolaridade
- BUP / bacharelato superior / COU
- Formación profesional
- Outras titulacións
- Titulación ensino obrigatorio
- Titulados universitarios

CONTRATACIÓN POR TIPOLOXÍA E PORCENTAXE

Tipo de contrato	Terra de Caldelas	Porcentaxe
Indefinido	11	4,89
Indefinido tempo parcial	10	4,44
Outros	12	5,33
Prácticas/Formación	2	0,89
Temporal	122	54,22
Temporal tempo parcial	68	30,22
Total xeral	225	100

PORCENTAXE DE CONTRATACIÓN INDEFINIDA E RESTANTE POR SEXO

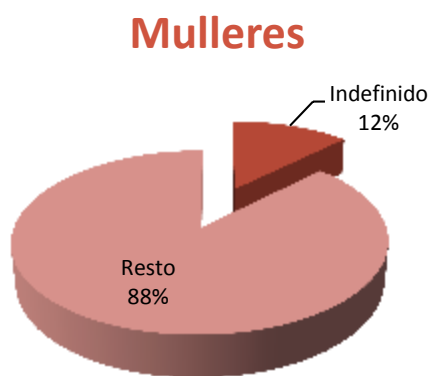
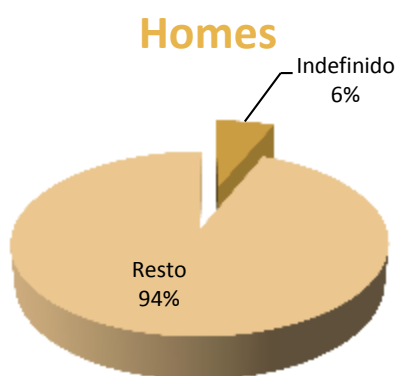

CONTRATACIÓN NOS GRANDES SECTORES DE ACTIVIDADE E SEXO

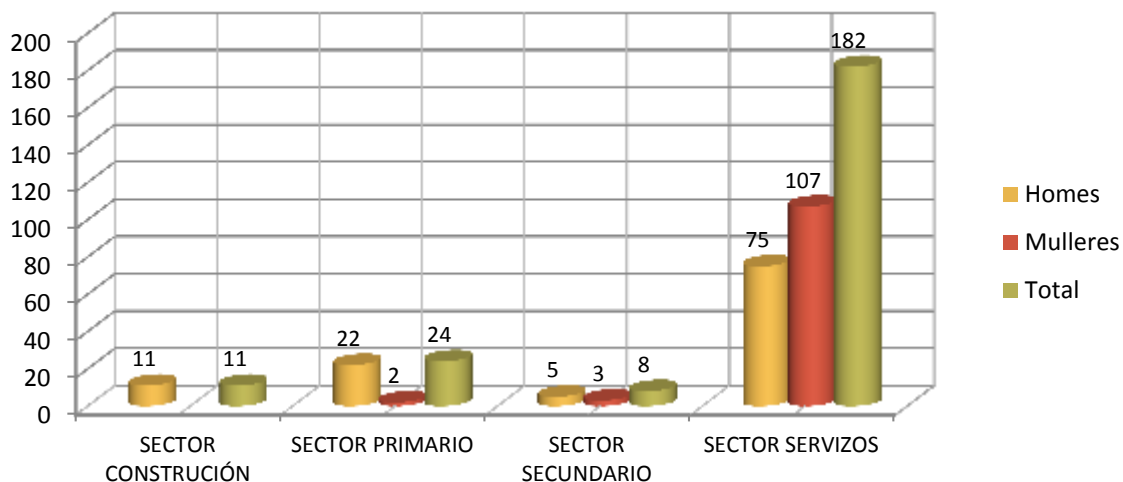

DEZ ACTIVIDADES ECONÓMICAS CON MAIOR PORCENTAXE DE CONTRATOS

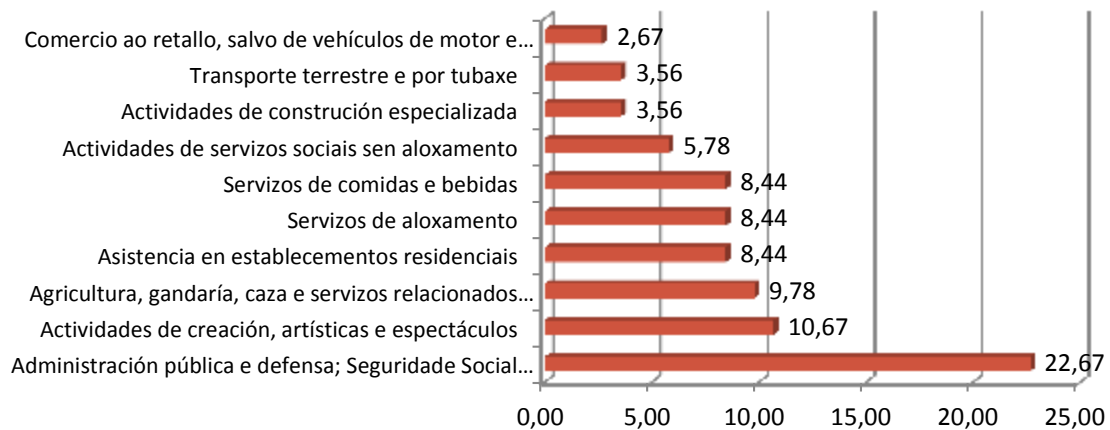

OCUPACIÓNS CON MAIOR NÚMERO DE CONTRATOS E SEXO

OCUPACIÓN	Total	% Total
COMPOSITORES, MÚSICOS E CANTANTES	24	10,67
PERSOAL DE LIMPEZA DE OFICINAS, HOTEIS E OUTROS ESTABLECEMENTOS SIMILARES	18	8,00
TRABALLADORES DOS COIDADOS PERSOAIS A DOMICILIO	16	7,11
PEÓNS AGROPECUARIOS	15	6,67
AUXILIARES DE ENFERMERÍA HOSPITALARIA	14	6,22
CAMAREIROS ASALARIADOS	14	6,22
TRABALLADORES DOS SERVIZOS DE PROTECCIÓN E SEGURIDADE NON CLASIFICADOS BAIXO OUTRAS EPÍGRAFES	12	5,33
PEÓNS DE OBRAS PÚBLICAS	10	4,44
AXUDANTES DE COCIÑA	9	4,00
PEÓNS AGRÍCOLAS (AGÁS EN HORTAS, INVERNADOIROS, VIVEIROS E XARDÍNS)	7	3,11

OCUPACIÓN	Homes	% Homes
COMPOSITORES, MÚSICOS E CANTANTES	20	17,70
PEÓNS AGROPECUARIOS	13	11,50
PEÓNS DE OBRAS PÚBLICAS	10	8,85
TRABALLADORES DOS SERVIZOS DE PROTECCIÓN E SEGURIDADE NON CLASIFICADOS BAIXO OUTRAS EPÍGRAFES	8	7,08
PEÓNS AGRÍCOLAS (AGÁS EN HORTAS, INVERNADOIROS, VIVEIROS E XARDÍNS)	7	6,19

OCUPACIÓN	Mulleres	% Mulleres
PERSOAL DE LIMPEZA DE OFICINAS, HOTEIS E OUTROS ESTABLECEMENTOS SIMILARES	16	14,29
TRABALLADORES DOS COIDADOS PERSOAIS A DOMICILIO	16	14,29
AUXILIARES DE ENFERMERÍA HOSPITALARIA	14	12,50
CAMAREIROS ASALARIADOS	11	9,82
AXUDANTES DE COCIÑA	6	5,36

3. PARO REXISTRADO²

PARO REXISTRADO NA COMARCA EN 2012

COMARCA	Homes	Mulleres	Total	Variación 2012/2011
Terra de Caldelas	123	68	191	17,18

EVOLUCIÓN ANUAL DO PARO REXISTRADO

Terra de Caldelas

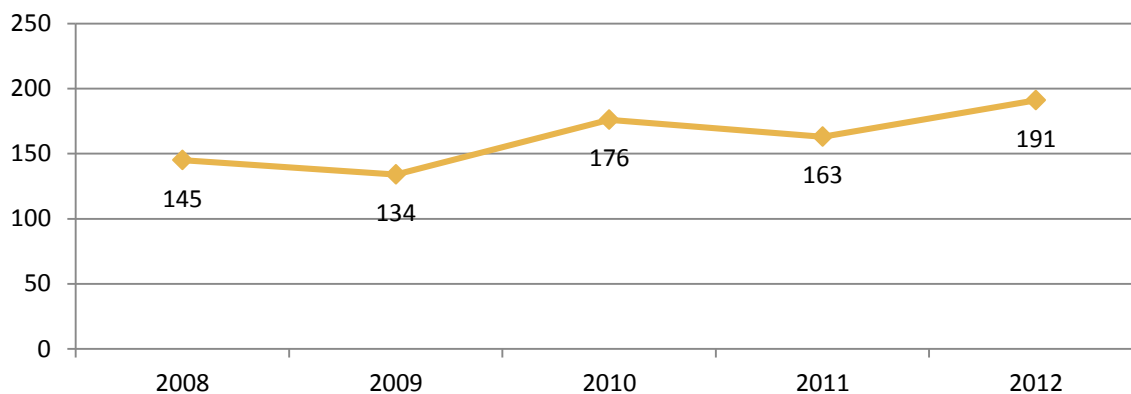

EVOLUCIÓN MENSUAL DO PARO REXISTRADO. 2012

Terra de Caldelas

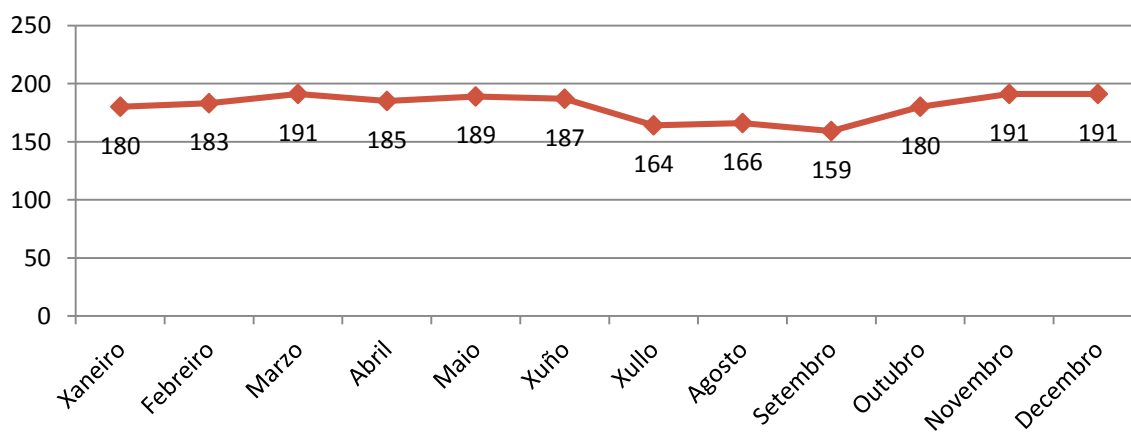

² A fonte estatística utilizada para a elaboración dos seguintes apartados é a do Servizo Público de Emprego de Galicia.

PARO REXISTRADO POR SEXO

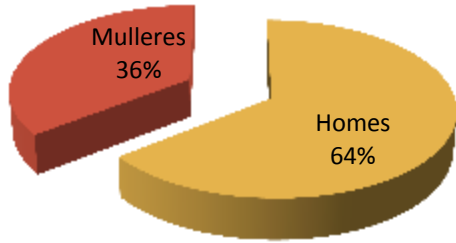

VARIACIÓN PORCENTUAL 2012-2011

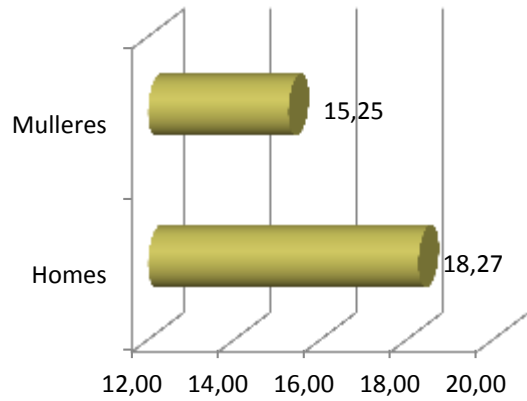

PARO REXISTRADO POR IDADE

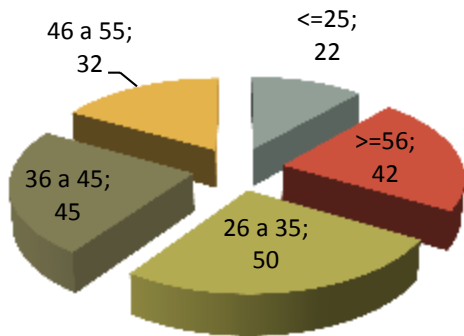

VARIACIÓN PORCENTUAL 2012-2011

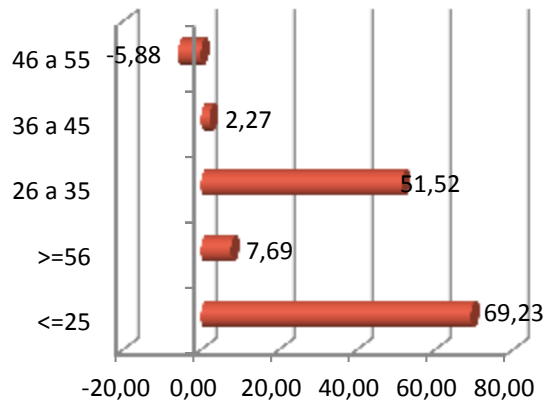

PARO REXISTRADO POR NIVEL FORMATIVO

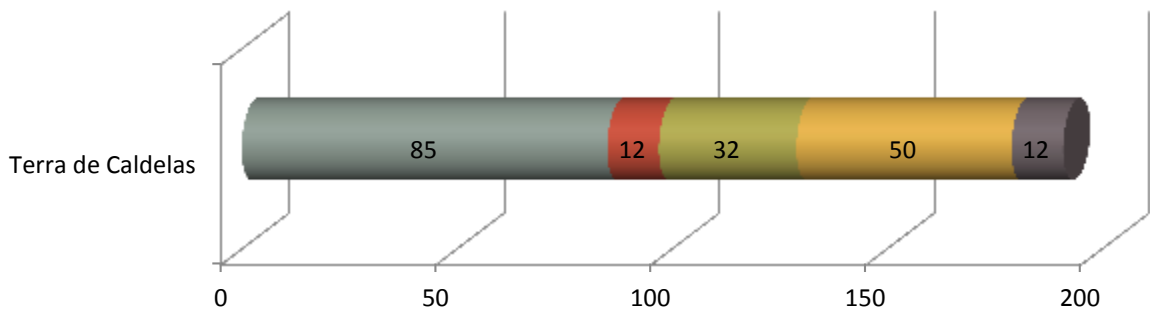

- Ata certificado de escolaridade
- BUP / bacharelato superior / COU
- Formación profesional
- Titulación ensino obrigatorio
- Titulados universitarios

ANTIGÜIDADE NA DEMANDA

	Terra de Caldelas	%
<= 1 mes	11	5,76
de 1 a 3 meses	45	23,56
de 3 a 6 meses	15	7,85
de 6 a 12 meses	37	19,37
de 12 a 24 meses	27	14,14
máis de 24 meses	56	29,32
Total	191	100

PARO REXISTRADO NOS GRANDES SECTORES DE ACTIVIDADE

Terra de Caldelas

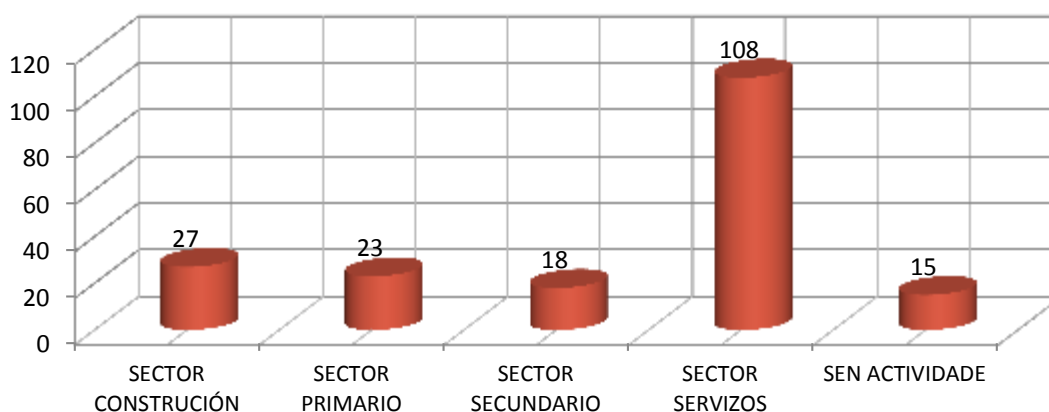

ACTIVIDADES ECONÓMICAS CON MAIOR PORCENTAXE DE PARO REXISTRADO

	ACTIVIDADE ECONÓMICA	TOTAL	%
84	Administración pública e defensa; Seguridade Social obrigatoria	32	16,75
85	Educación	21	10,99
43	Actividades de construción especializada	19	9,95
00	Sen emprego anterior	15	7,85
01	Agricultura, gandería, caza e servizos relacionados con elas	14	7,33
02	Silvicultura e explotación forestal	9	4,71
56	Servizos de comidas e bebidas	9	4,71
47	Comercio ao retalho, salvo de vehículos de motor e motocicletas	8	4,19
41	Construción de edificios	7	3,66
11	Fabricación de bebidas	5	2,62

OCUPACIÓNS MÁIS DEMANDADAS, TOTAL XERAL E SEXO

OCUPACIÓN	Total	% Total
PEÓNS FORESTAIS	40	5,35
PEÓNS DA CONSTRUCCIÓN DE EDIFICIOS	35	4,69
PEÓNS DE OBRAS PUBLICAS, EN XERAL	34	4,55
TÉCNICOS DE PROTECCIÓN CIVIL	30	4,02
PEÓNS DE HORTICULTURA, XARDINERÍA	25	3,35
ALBANEIS	24	3,21
PERSOAL DE LIMPEZA OU LIMPADOR , EN XERAL	24	3,21
TRABALLADORES FORESTAIS, EN XERAL	23	3,08
DEPENDENTES DE COMERCIO, EN XERAL	20	2,68
EMPREGADOS ADMINISTRATIVOS, EN XERAL	18	2,41

OCUPACIÓN	Homes	% Homes
PEÓNS DA CONSTRUCCIÓN DE EDIFICIOS	35	7,32
PEÓNS FORESTAIS	31	6,49
PEÓNS DE OBRAS PUBLICAS, EN XERAL	30	6,28
TÉCNICOS DE PROTECCIÓN CIVIL	24	5,02
ALBANEIS	23	4,81

OCUPACIÓN	Mulleres	% Mulleres
PERSOAL DE LIMPEZA OU LIMPADOR , EN XERAL	18	6,69
DEPENDENTES DE COMERCIO, EN XERAL	17	6,32
EMPREGADOS ADMINISTRATIVOS, EN XERAL	14	5,20
ASISTENTES DOMICILIARIOS	13	4,83
RECEPCIONISTAS-TELEFONISTAS EN OFICINAS, EN XERAL	10	3,72

4. PERFIL DAS PERSOAS DEMANDANTES E CONTRATADAS NA COMARCA EN 2012

Paro

Sexo: home

Idade: de 26 a 35 anos

Nivel formativo:
ata certificado de escolaridade

Antigüidade na demanda:
máis de 24 meses

Actividade económica de procedencia:
administración pública e defensa;
Seguridade Social obrigatoria

Ocupación máis demandada:
peóns forestais

Contratos

Sexo: home

Idade: de 36 a 45 anos

Nivel formativo:
titulación ensino obrigatorio

Tipoloxía: temporal

Actividade económica:
administración pública e defensa;
Seguridade Social obrigatoria

Ocupación:
compositores, músicos e cantantes

Nota: O perfil está elaborado co resultado dos valores máximos obtidos dentro de cada variable.

galicia



FICHAS COMARCAIS DO MERCADO LABORAL GALEGO

TERRA DE CELANOVA

Provincia: Ourense



2013

CONTIDO

1. DATOS DE POBOACIÓN
2. CONTRATACIÓN
3. PARO REXISTRADO
4. PERFIL DAS PERSOAS DEMANDANTES E CONTRATADAS NA COMARCA EN 2012

XUNTA DE GALICIA

1. DATOS DE POBOACIÓN

HABITANTES DA COMARCA

Concellos	2012	2011	% Variación 2012/2011
Bola, A	1.398	1.436	-2,65
Cartelle	3.163	3.299	-4,12
Celanova	5.809	5.906	-1,64
Gomesende	914	946	-3,38
Merca, A	2.197	2.212	-0,68
Padrenda	2.244	2.355	-4,71
Ponteveda	654	667	-1,95
Quintela de Leirado	716	724	-1,10
Ramirás	1.812	1.856	-2,37
Verea	1.150	1.222	-5,89
TERRA DE CELANOVA	20.057	20.623	-2,74



INDICADORES DE POBOACIÓN

	Idade media			Índice de recambio de poboación activa	Índice de envellecemento
	Homes	Mulleres	Total		
Terra de Celanova	52,2	56,9	54,7	253,9	441,3

POBOACIÓN ESTRANXEIRA E MOVEMENTOS MIGRATORIOS

	2012		2011				
	Poboación estranxeira	% de poboación estranxeira sobre o total da poboación	Emigración interna	Emigración externa	Inmigración interna	Inmigración externa	Saldo migratorio
Terra de Celanova	694	3,46	658	272	517	269	-144

DEFINICIÓNS

Idade media no 1 de xaneiro

Media aritmética das idades dos individuos que compoñen unha poboación.

Índice de recambio da poboación en idade activa

Relación entre a poboación entre 60 e 64 anos e a poboación entre 15 e 19 anos. Mide a capacidade dunha poboación para substituír os individuos que van xubilando.

Índice de envellecemento

Relación entre a poboación maior de 64 anos e a poboación menor de 20 anos.

Emigración

Para un ámbito xeográfico determinado é aquela migración que ten orixe nese ámbito e destino fóra deste ámbito. Fálase de emigración interna cando o destino é outro concello de Galicia e emigración externa cando o destino é outro concello do resto de España ou o estranxeiro.

Inmigración

Para un ámbito xeográfico determinado é aquela migración con destino neste ámbito e orixe fóra deste. Fálase de inmigración interna cando a orixe é outro concello de Galicia e inmigración externa cando a orixe é outro concello de España ou o estranxeiro.

Saldo migratorio

Para cada ámbito territorial, é a diferenza entre o número de inmigracións e o número de emigracións. Se é positivo indica que as entradas de poboación superan as saídas e se é negativo o contrario.

FONTE: Instituto Galego de Estatística. IGE.

2. CONTRATACIÓN¹

CONTRATOS NA COMARCA EN 2012

COMARCA	Homes	Mulleres	Total	Variación 2012/2011
Terra de Celanova	860	989	1.849	-14,32

EVOLUCIÓN ANUAL DA CONTRATACIÓN

Terra de Celanova

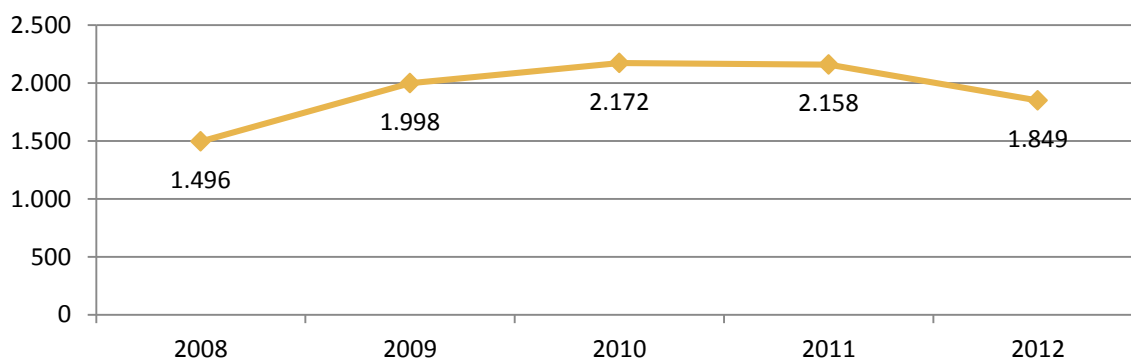

EVOLUCIÓN MENSUAL DA CONTRATACIÓN. 2012

Terra de Celanova

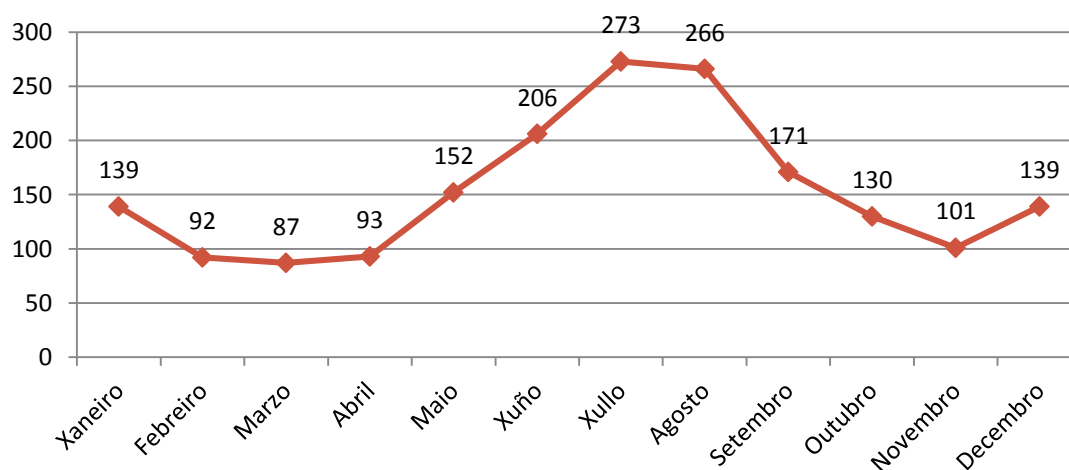

¹ A fonte estatística utilizada para a elaboración dos seguintes apartados é a do Servizo Público de Emprego de Galicia.

CONTRATACIÓN POR SEXO

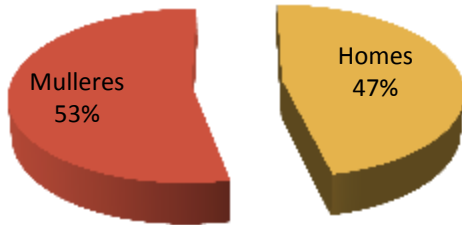

VARIACIÓN PORCENTUAL 2012-2011

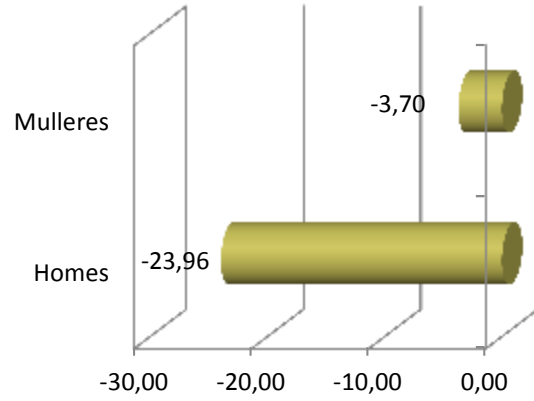

CONTRATACIÓN POR IDADE

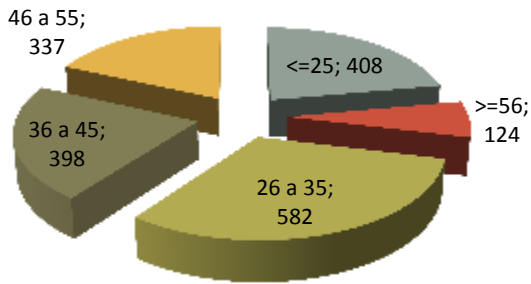

VARIACIÓN PORCENTUAL 2012-2011

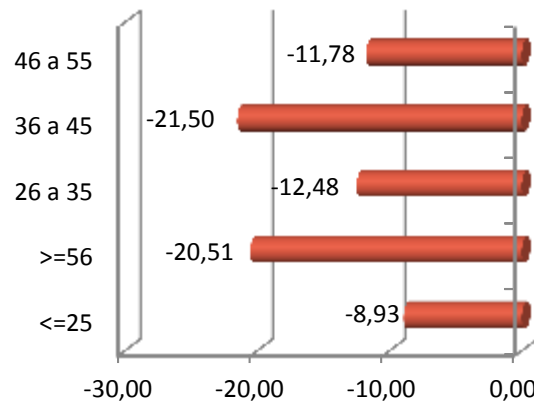

CONTRATACIÓN POR NIVEL FORMATIVO

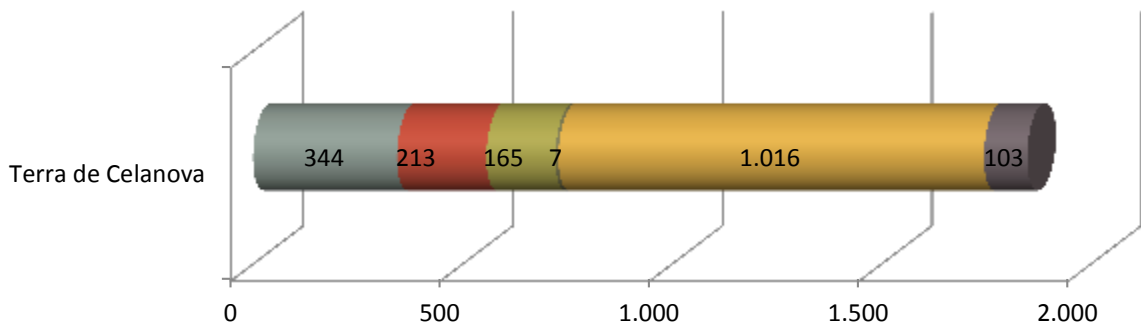

- Ata certificado de escolaridade
- BUP / bacharelato superior / COU
- Formación profesional
- Outras titulacións
- Titulación ensino obrigatorio
- Titulados universitarios

CONTRATACIÓN POR TIPOLOXÍA E PORCENTAXE

Tipo de contrato	Terra de Celanova	Porcentaxe
Indefinido	121	6,54
Indefinido tempo parcial	40	2,16
Outros	59	3,19
Prácticas/Formación	62	3,35
Temporal	697	37,70
Temporal tempo parcial	870	47,05
Total xeral	1.849	100

PORCENTAXE DE CONTRATACIÓN INDEFINIDA E RESTANTE POR SEXO

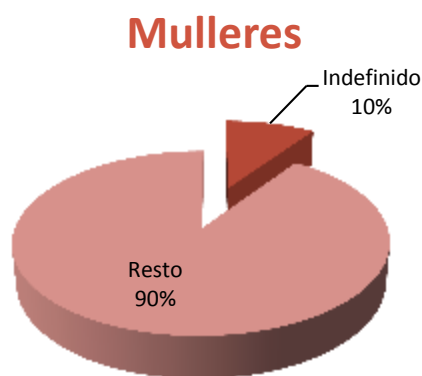
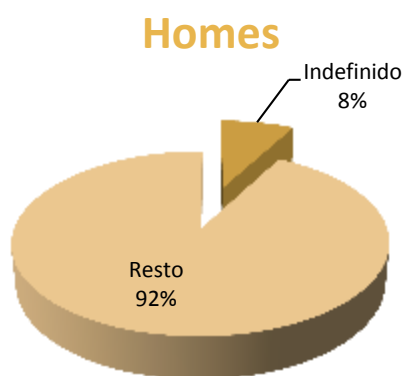

CONTRATACIÓN NOS GRANDES SECTORES DE ACTIVIDADE E SEXO

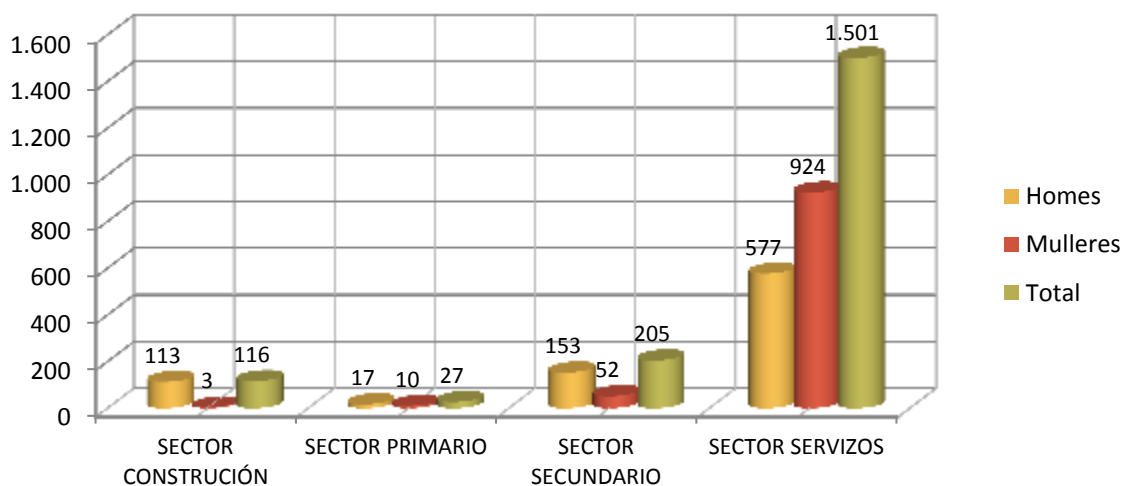

DEZ ACTIVIDADES ECONÓMICAS CON MAIOR PORCENTAXE DE CONTRATOS

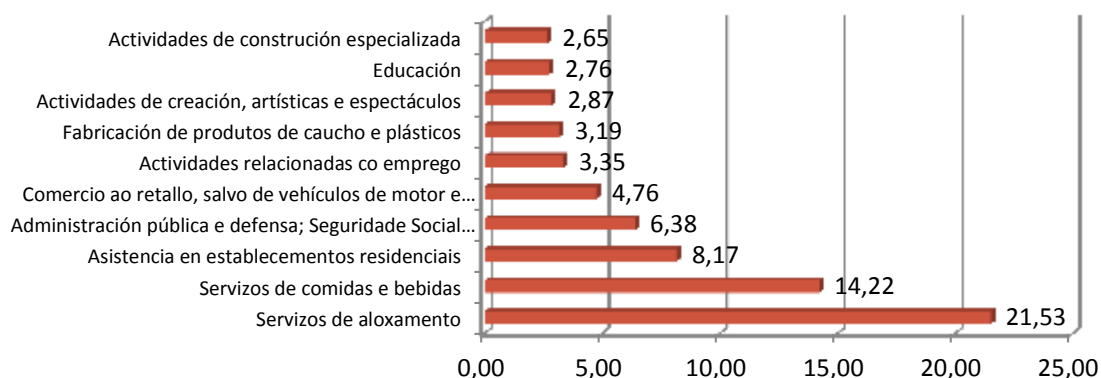

OCUPACIÓNS CON MAIOR NÚMERO DE CONTRATOS E SEXO

OCUPACIÓN	Total	% Total
CAMAREIROS ASALARIADOS	470	25,42
PERSONAL DE LIMPEZA DE OFICINAS, HOTEIS E OUTROS ESTABLECEMENTOS SIMILARES	139	7,52
PEÓNS DAS INDUSTRIAS MANUFACTUREIRAS	107	5,79
TRABALLADORES DOS COIDADOS ÁS PERSOAS EN SERVIZOS DE SAÚDE NON CLASIFICADOS BAIXO OUTRAS EPÍGRAFES	101	5,46
COCIÑEIROS ASALARIADOS	79	4,27
PROMOTORES DE VENDA	78	4,22
VENDEDORES EN TENDAS E ALMACÉNS	71	3,84
COMPOSITORES, MÚSICOS E CANTANTES	59	3,19
EMPREGADOS DOMÉSTICOS	44	2,38
AXUDANTES DE COCIÑA	39	2,11

OCUPACIÓN	Homes	% Homes
CAMAREIROS ASALARIADOS	250	29,07
PEÓNS DAS INDUSTRIAS MANUFACTUREIRAS	71	8,26
COMPOSITORES, MÚSICOS E CANTANTES	52	6,05
ALBANEIS	34	3,95
PEÓNS DE OBRAS PÚBLICAS	26	3,02

OCUPACIÓN	Mulleres	% Mulleres
CAMAREIROS ASALARIADOS	220	22,24
PERSONAL DE LIMPEZA DE OFICINAS, HOTEIS E OUTROS ESTABLECEMENTOS SIMILARES	131	13,25
TRABALLADORES DOS COIDADOS ÁS PERSOAS EN SERVIZOS DE SAÚDE NON CLASIFICADOS BAIXO OUTRAS EPÍGRAFES	90	9,10
PROMOTORES DE VENDA	61	6,17
AXUDANTES DE COCIÑA	18	4,00

3. PARO REXISTRADO²

PARO REXISTRADO NA COMARCA EN 2012

COMARCA	Homes	Mulleres	Total	Variación 2012/2011
Terra de Celanova	823	765	1.588	5,03

EVOLUCIÓN ANUAL DO PARO REXISTRADO

Terra de Celanova

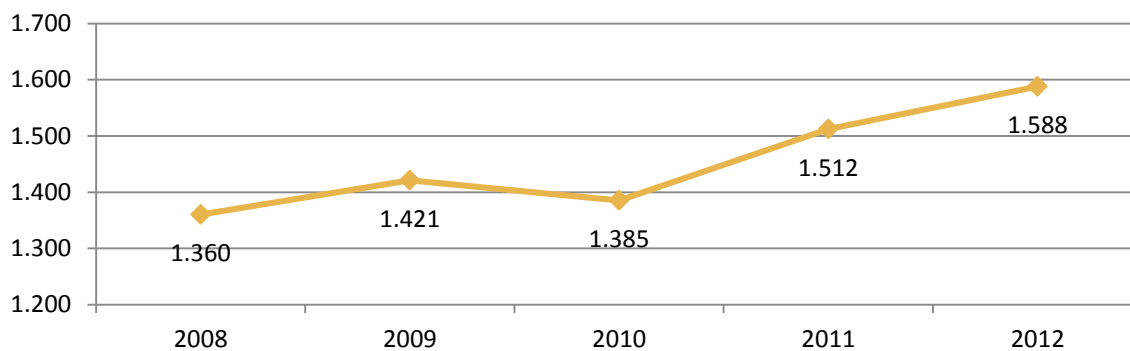

EVOLUCIÓN MENSUAL DO PARO REXISTRADO. 2012

Terra de Celanova

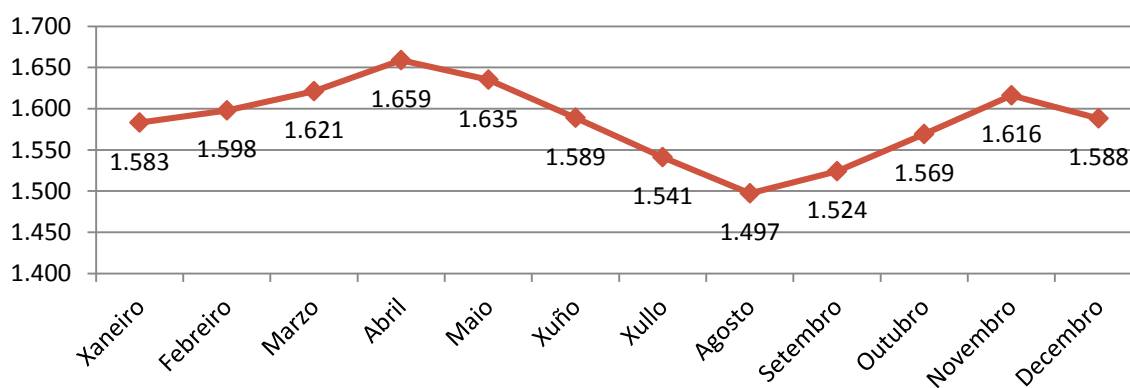

² A fonte estatística utilizada para a elaboración dos seguintes apartados é a do Servizo Público de Emprego de Galicia.

PARO REXISTRADO POR SEXO



VARIACIÓN PORCENTUAL 2012-2011

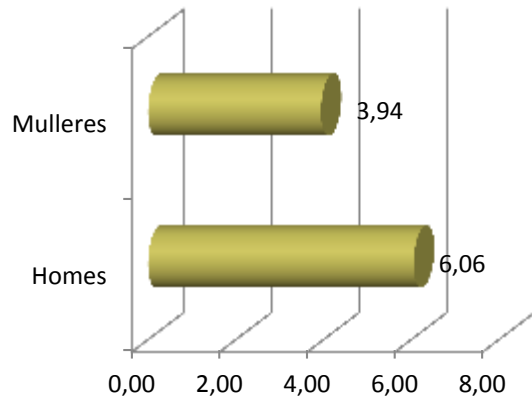

PARO REXISTRADO POR IDADE

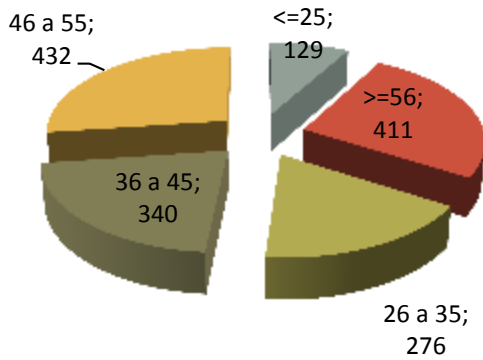

VARIACIÓN PORCENTUAL 2012-2011

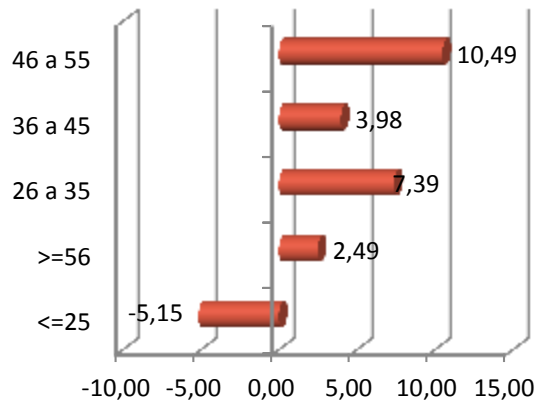

PARO REXISTRADO POR NIVEL FORMATIVO

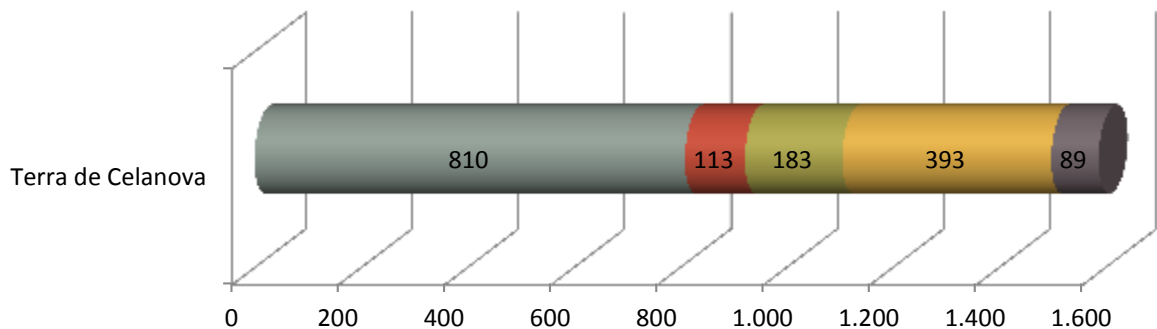

- Ata certificado de escolaridade
- BUP / bacharelato superior / COU
- Formación profesional
- Titulación ensino obrigatorio
- Titulados universitarios

ANTIGÜIDADE NA DEMANDA

	Terra de Celanova	%
<= 1 mes	86	5,42
de 1 a 3 meses	189	11,90
de 3 a 6 meses	178	11,21
de 6 a 12 meses	210	13,22
de 12 a 24 meses	322	20,28
máis de 24 meses	603	37,97
Total	1.588	100

PARO REXISTRADO NOS GRANDES SECTORES DE ACTIVIDADE

Terra de Celanova

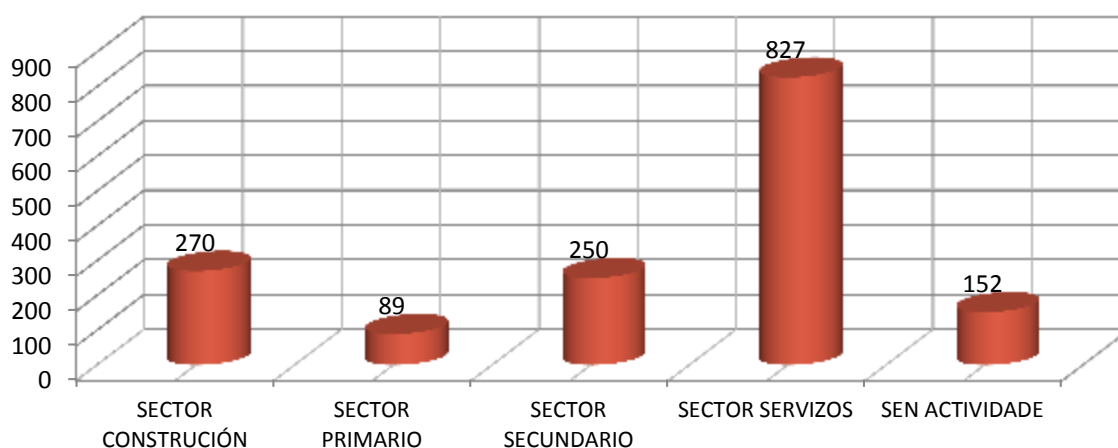

ACTIVIDADES ECONÓMICAS CON MAIOR PORCENTAXE DE PARO REXISTRADO

	ACTIVIDADE ECONÓMICA	TOTAL	%
00	Sen emprego anterior	152	9,57
84	Administración pública e defensa; Seguridade Social obrigatoria	129	8,12
43	Actividades de construción especializada	125	7,87
41	Construción de edificios	124	7,81
47	Comercio ao retalho, salvo de vehículos de motor e motocicletas	123	7,75
56	Servizos de comidas e bebidas	121	7,62
46	Comercio por xunto e intermediarios do comercio, salvo de vehículos de motor e motocicletas	57	3,59
01	Agricultura, gandaría, caza e servizos relacionados con elas	49	3,09
16	Industria da madeira e da cortiza, salvo mobles; cestaría e espartaría	42	2,64
85	Educación	42	2,64

OCUPACIÓNS MÁIS DEMANDADAS, TOTAL XERAL E SEXO

OCUPACIÓN	Total	% Total
PERSOAL DE LIMPEZA OU LIMPADOR , EN XERAL	321	6,13
PEÓNS DA INDUSTRIA MANUFACTUREIRA, EN XERAL	262	5,00
DEPENDENTES DE COMERCIO, EN XERAL	206	3,93
PEÓNS DE OBRAS PUBLICAS, EN XERAL	193	3,68
PEÓNS DA CONSTRUCCIÓN DE EDIFICIOS	189	3,61
ASISTENTES DOMICILIARIOS	159	3,03
ALBANEIS	156	2,98
PEÓNS FORESTAIS	149	2,84
EMPREGADOS ADMINISTRATIVOS, EN XERAL	145	2,77
CAMAREIROS, EN XERAL	120	2,29

OCUPACIÓN	Homes	% Homes
PEÓNS DA CONSTRUCCIÓN DE EDIFICIOS	188	6,98
PEÓNS DE OBRAS PUBLICAS, EN XERAL	161	5,98
ALBANEIS	151	5,61
PEÓNS DA INDUSTRIA MANUFACTUREIRA, EN XERAL	147	5,46
PEÓNS FORESTAIS	130	4,83

OCUPACIÓN	Mulleres	% Mulleres
PERSOAL DE LIMPEZA OU LIMPADOR , EN XERAL	292	11,47
DEPENDENTES DE COMERCIO, EN XERAL	191	7,50
ASISTENTES DOMICILIARIOS	153	6,01
EMPREGADOS ADMINISTRATIVOS, EN XERAL	122	4,79
PEÓNS DA INDUSTRIA MANUFACTUREIRA, EN XERAL	115	4,52

4. PERFIL DAS PERSOAS DEMANDANTES E CONTRATADAS NA COMARCA EN 2012



Nota: O perfil está elaborado co resultado dos valores máximos obtidos dentro de cada variable.

galicia



XUNTA
DE GALICIA

FICHAS COMARCAIS DO MERCADO LABORAL GALEGO

TERRA DE TRIVES

Provincia: Ourense



2013

CONTIDO

1. DATOS DE POBOACIÓN
2. CONTRATACIÓN
3. PARO REXISTRADO
4. PERFIL DAS PERSOAS DEMANDANTES E CONTRATADAS NA COMARCA EN 2012

XUNTA DE GALICIA

1. DATOS DE POBOACIÓN

HABITANTES DA COMARCA

Concellos	2012	2011	% Variación 2012/2011
Chandrea de Queixa	586	619	-5,33
Manzaneda	1.001	1.006	-0,50
Pobra de Trives, A	2.388	2.456	-2,77
San Xoán de Río	685	708	-3,25
TERRA DE TRIVES	4.660	4.789	-2,69



INDICADORES DE POBOACIÓN

	Idade media			Índice de recambio de poboación activa	Índice de envellecemento
	Homes	Mulleres	Total		
Terra de Trives	53,5	56,9	55,2	210,2	457,4

POBOACIÓN ESTRANXEIRA E MOVEMENTOS MIGRATORIOS

	2012		2011				
	Poboación estranxeira	% de poboación estranxeira sobre o total da poboación	Emigración interna	Emigración externa	Inmigración interna	Inmigración externa	Saldo migratorio
Terra de Trives	106	2,27	111	58	84	67	-18

DEFINICIÓNS

Idade media no 1 de xaneiro

Media aritmética das idades dos individuos que compoñen unha poboación.

Índice de recambio da poboación en idade activa

Relación entre a poboación entre 60 e 64 anos e a poboación entre 15 e 19 anos. Mide a capacidade dunha poboación para substituír os individuos que van xubilando.

Índice de envellecemento

Relación entre a poboación maior de 64 anos e a poboación menor de 20 anos.

Emigración

Para un ámbito xeográfico determinado é aquela migración que ten orixe nese ámbito e destino fóra deste ámbito. Fálase de emigración interna cando o destino é outro concello de Galicia e emigración externa cando o destino é outro concello do resto de España ou o estranxeiro.

Inmigración

Para un ámbito xeográfico determinado é aquela migración con destino neste ámbito e orixe fóra deste. Fálase de inmigración interna cando a orixe é outro concello de Galicia e inmigración externa cando a orixe é outro concello de España ou o estranxeiro.

Saldo migratorio

Para cada ámbito territorial, é a diferenza entre o número de inmigracións e o número de emigracións. Se é positivo indica que as entradas de poboación superan as saídas e se é negativo o contrario.

FONTE: Instituto Galego de Estatística. IGE.

2. CONTRATACIÓN¹

CONTRATOS NA COMARCA EN 2012

COMARCA	Homes	Mulleres	Total	Variación 2012/2011
Terra de Trives	285	278	563	-30,58

EVOLUCIÓN ANUAL DA CONTRATACIÓN

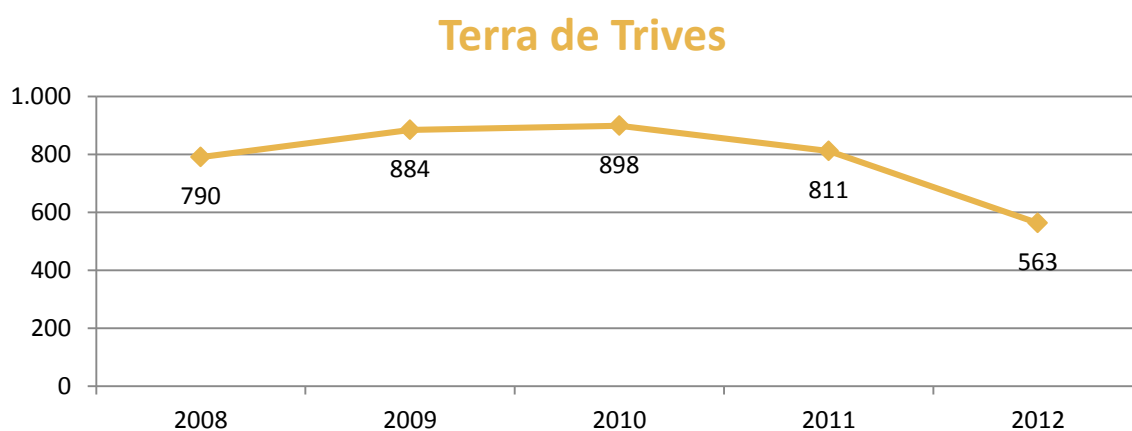

EVOLUCIÓN MENSUAL DA CONTRATACIÓN. 2012

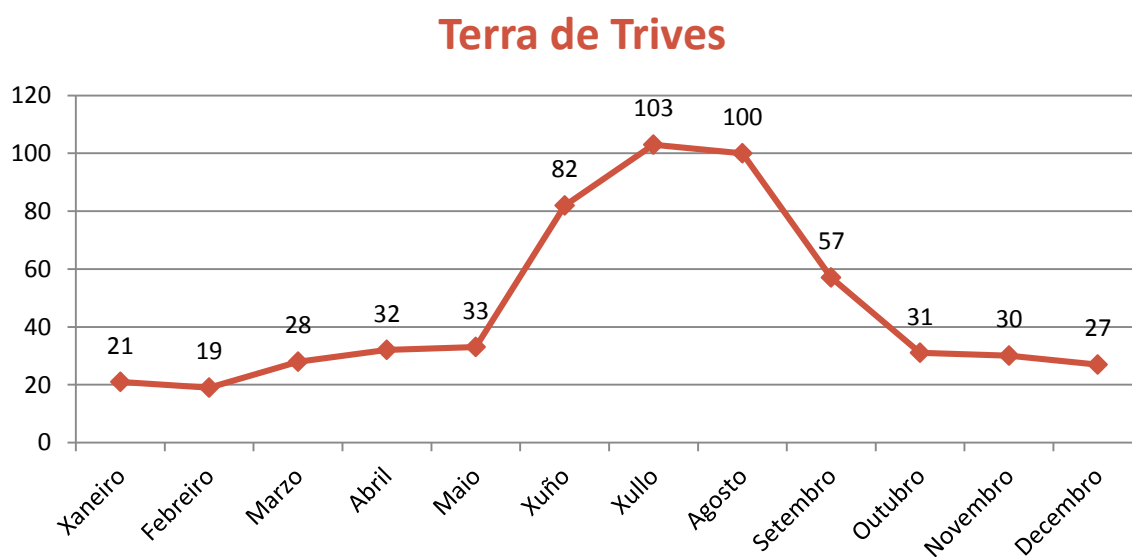

¹ A fonte estatística utilizada para a elaboración dos seguintes apartados é a do Servizo Público de Emprego de Galicia.

CONTRATACIÓN POR SEXO

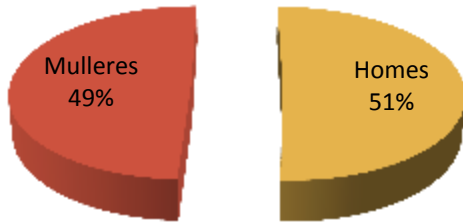

VARIACIÓN PORCENTUAL 2012-2011

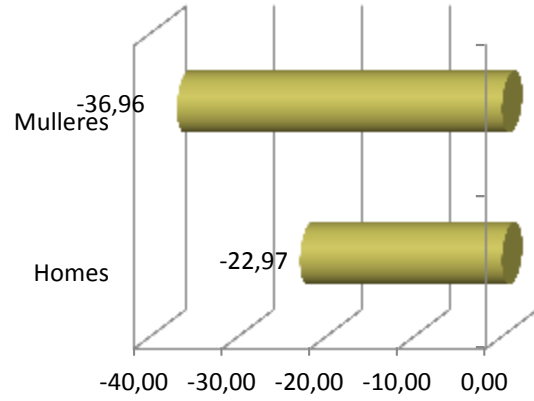

CONTRATACIÓN POR IDADE

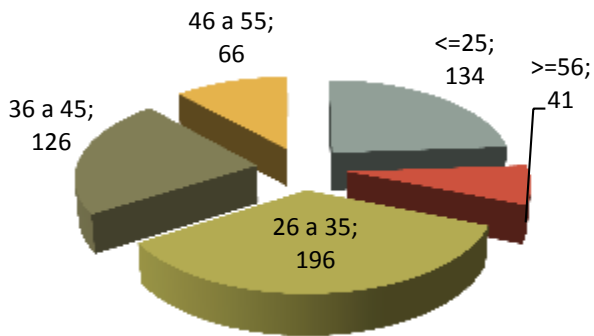

VARIACIÓN PORCENTUAL 2012-2011

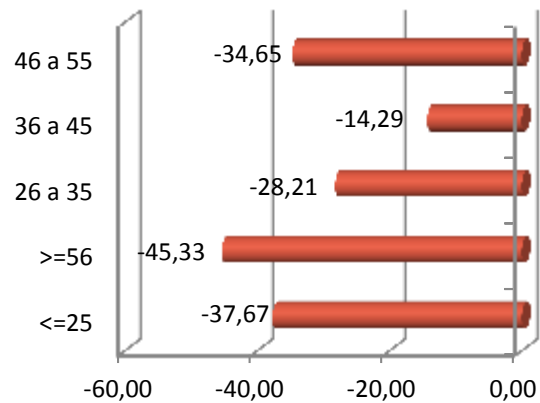

CONTRATACIÓN POR NIVEL FORMATIVO

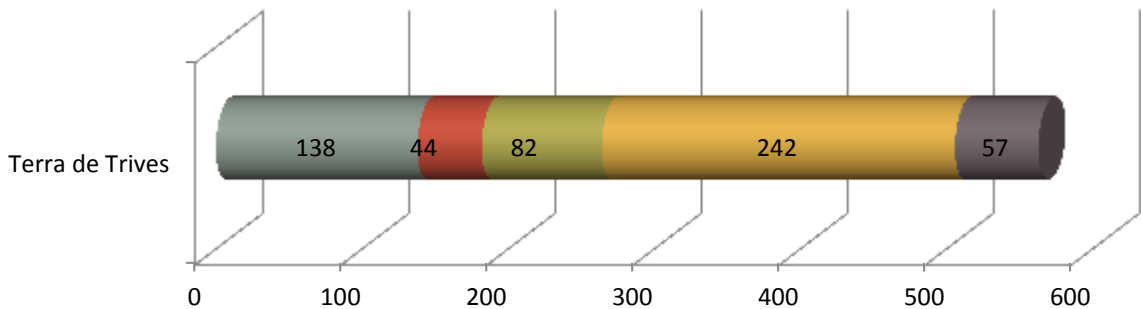

- Ata certificado de escolaridade
- BUP / bacharelato superior / COU
- Formación profesional
- Titulación ensino obrigatorio
- Titulados universitarios

CONTRATACIÓN POR TIPOLOXÍA E PORCENTAXE

Tipo de contrato	Terra de Trives	Porcentaxe
Indefinido	24	4,26
Indefinido tempo parcial	7	1,24
Outros	25	4,44
Prácticas/Formación	5	0,89
Temporal	388	68,92
Temporal tempo parcial	114	20,25
Total xeral	563	100

PORCENTAXE DE CONTRATACIÓN INDEFINIDA E RESTANTE POR SEXO

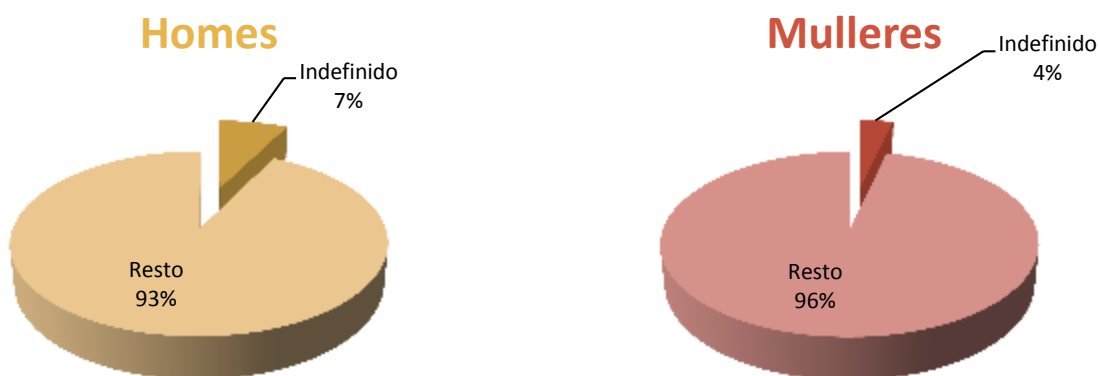

CONTRATACIÓN NOS GRANDES SECTORES DE ACTIVIDADE E SEXO

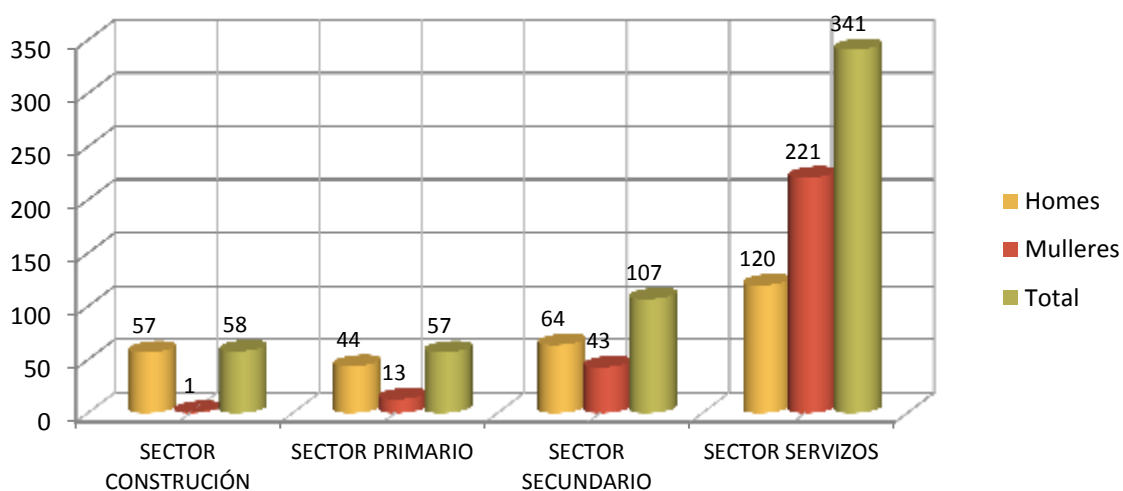

DEZ ACTIVIDADES ECONÓMICAS CON MAIOR PORCENTAXE DE CONTRATOS



OCUPACIÓN CON MAIOR NÚMERO DE CONTRATOS E SEXO

OCUPACIÓN	Total	% Total
CAMAREIROS ASALARIADOS	92	16,34
MONITORES DE ACTIVIDADES RECREATIVAS E DE ENTRETENIMENTO	57	10,12
PERSOAL DE LIMPEZA DE OFICINAS, HOTEIS E OUTROS ESTABLECEMENTOS SIMILARES	53	9,41
PEÓNS AGRÍCOLAS (AGÁS EN HORTAS, INVERNADOIROS, VIVEIROS E XARDÍNS)	30	5,33
CONDUTORES ASALARIADOS DE CAMIÓNS	28	4,97
COMPOSITORES, MÚSICOS E CANTANTES	25	4,44
PEÓNS DA CONSTRUCCIÓN DE EDIFICIOS	23	4,09
PROFESIONAIS DO TRABALLO E A EDUCACIÓN SOCIAL	23	4,09
ALBANEIS	19	3,37
AUXILIARES DE ENFERMERÍA HOSPITALARIA	19	3,37

OCUPACIÓN	Homes	% Homes
CAMAREIROS ASALARIADOS	30	10,53
CONDUTORES ASALARIADOS DE CAMIÓNS	28	9,82
MONITORES DE ACTIVIDADES RECREATIVAS E DE ENTRETENIMENTO	25	8,77
PEÓNS DA CONSTRUCCIÓN DE EDIFICIOS	20	7,02
PEÓNS AGRÍCOLAS (AGÁS EN HORTAS, INVERNADOIROS, VIVEIROS E XARDÍNS)	19	6,67

OCUPACIÓN	Mulleres	% Mulleres
CAMAREIROS ASALARIADOS	62	22,30
PERSOAL DE LIMPEZA DE OFICINAS, HOTEIS E OUTROS ESTABLECEMENTOS SIMILARES	43	15,47
MONITORES DE ACTIVIDADES RECREATIVAS E DE ENTRETENIMENTO	32	11,51
PROFESIONAIS DO TRABALLO E A EDUCACIÓN SOCIAL	21	7,55
AUXILIARES DE ENFERMERÍA HOSPITALARIA	18	6,47

3. PARO REXISTRADO²

PARO REXISTRADO NA COMARCA EN 2012

COMARCA	Homes	Mulleres	Total	Variación 2012/2011
Terra de Trives	194	126	320	7,02

EVOLUCIÓN ANUAL DO PARO REXISTRADO

Terra de Trives

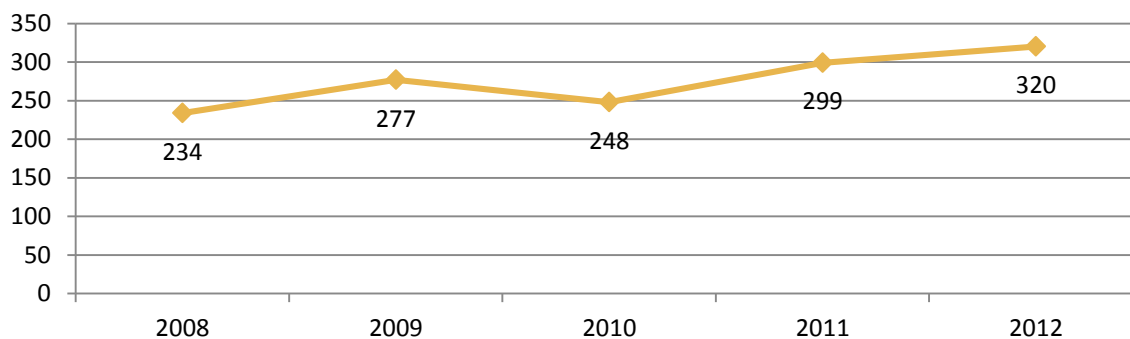

EVOLUCIÓN MENSUAL DO PARO REXISTRADO. 2012

Terra de Trives

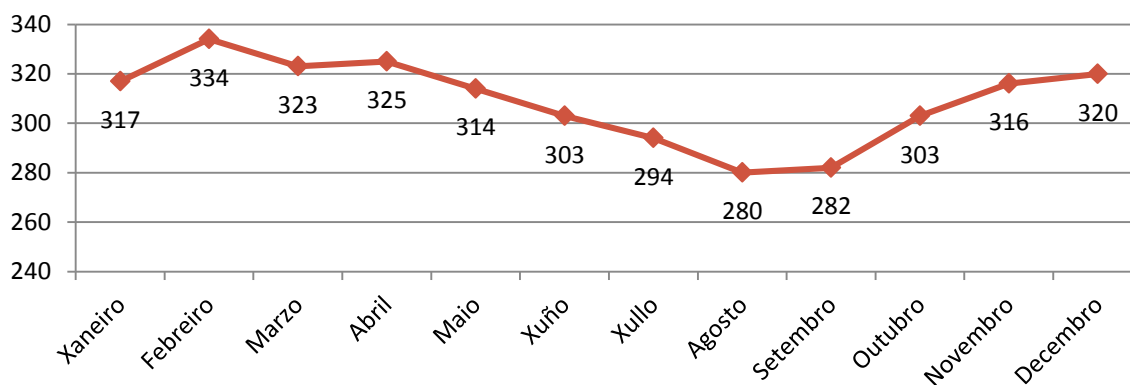

² A fonte estatística utilizada para a elaboración dos seguintes apartados é a do Servizo Público de Emprego de Galicia.

PARO REXISTRADO POR SEXO

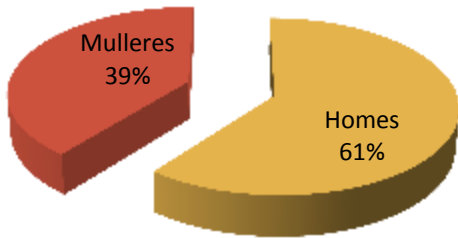

VARIACIÓN PORCENTUAL 2012-2011

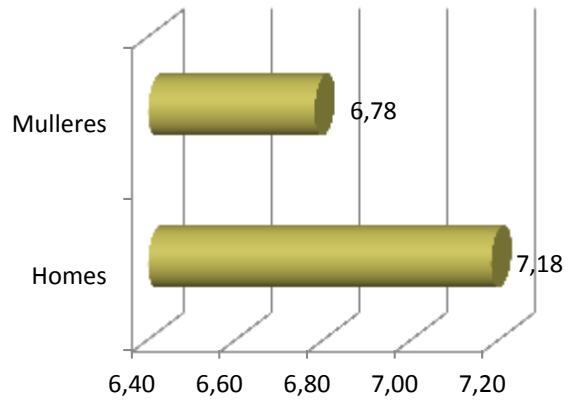

PARO REXISTRADO POR IDADE

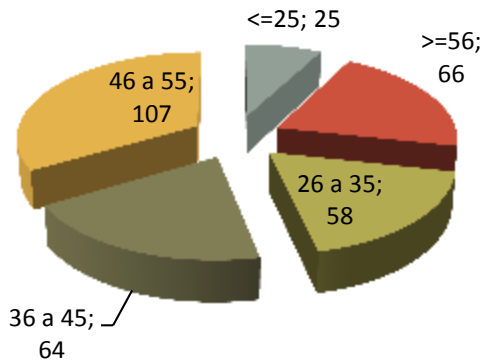

VARIACIÓN PORCENTUAL 2012-2011

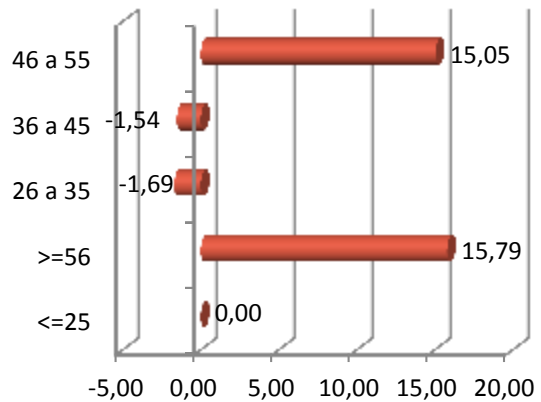

PARO REXISTRADO POR NIVEL FORMATIVO

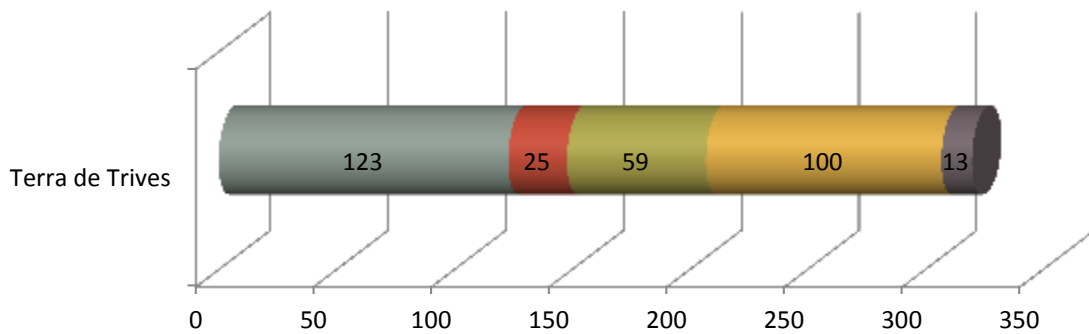

- Ata certificado de escolaridade ■ BUP / bacharelato superior / COU ■ Formación profesional
- Titulación ensino obrigatorio ■ Titulados universitarios

ANTIGÜIDADE NA DEMANDA

	Terra de Trives	%
<= 1 mes	28	8,75
de 1 a 3 meses	58	18,13
de 3 a 6 meses	30	9,38
de 6 a 12 meses	44	13,75
de 12 a 24 meses	86	26,88
máis de 24 meses	74	23,13
Total	320	100

PARO REXISTRADO NOS GRANDES SECTORES DE ACTIVIDADE

Terra de Trives

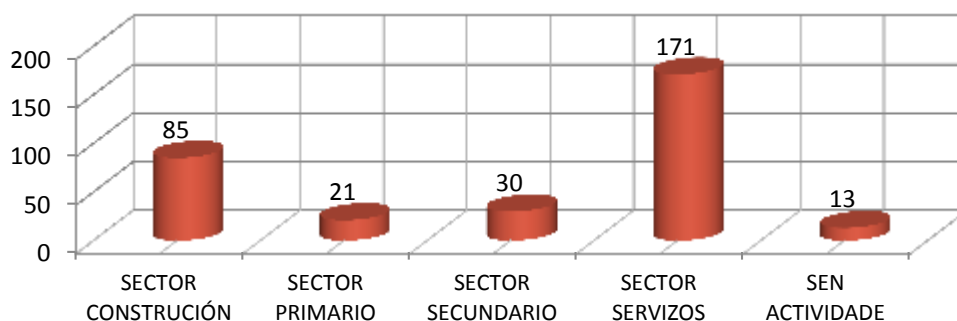

ACTIVIDADES ECONÓMICAS CON MAIOR PORCENTAXE DE PARO REXISTRADO

	ACTIVIDADE ECONÓMICA	TOTAL	%
41	Construción de edificios	47	14,69
84	Administración pública e defensa; Seguridade Social obrigatoria	43	13,44
43	Actividades de construción especializada	33	10,31
56	Servizos de comidas e bebidas	24	7,50
87	Asistencia en establecementos residenciais	14	4,38
00	Sen emprego anterior	13	4,06
02	Silvicultura e explotación forestal	12	3,75
47	Comercio ao retalho, salvo de vehículos de motor e motocicletas	12	3,75
49	Transporte terrestre e por tubaxe	11	3,44
85	Educación	10	3,13

OCUPACIÓNS MÁIS DEMANDADAS, TOTAL XERAL E SEXO

OCUPACIÓN	Total	% Total
PEÓNS DA CONSTRUCCIÓN DE EDIFICIOS	72	6,00
PERSOAL DE LIMPEZA OU LIMPADOR , EN XERAL	61	5,08
DEPENDENTES DE COMERCIO, EN XERAL	59	4,91
ALBANEIS	44	3,66
PEÓNS FORESTAIS	42	3,50
CAMAREIROS, EN XERAL	39	3,25
EMPREGADOS ADMINISTRATIVOS, EN XERAL	37	3,08
CONDUTORES DE CAMIÓN, EN XERAL	35	2,91
PEÓNS DE OBRAS PUBLICAS, EN XERAL	35	2,91
PEÓNS DA INDUSTRIA MANUFACTUREIRA, EN XERAL	34	2,83

OCUPACIÓN	Homes	% Homes
PEÓNS DA CONSTRUCCIÓN DE EDIFICIOS	71	10,16
ALBANEIS	39	5,58
PEÓNS FORESTAIS	38	5,44
CONDUTORES DE CAMIÓN, EN XERAL	34	4,86
PEÓNS DE OBRAS PUBLICAS, EN XERAL	34	4,86

OCUPACIÓN	Mulleres	% Mulleres
PERSOAL DE LIMPEZA OU LIMPADOR , EN XERAL	56	11,16
DEPENDENTES DE COMERCIO, EN XERAL	48	9,56
ASISTENTES DOMICILIARIOS	28	5,58
AUXILIARES DE ENFERMERÍA DE XERIATRÍA	28	5,58
CAMAREIROS, EN XERAL	24	4,78

4. PERFIL DAS PERSOAS DEMANDANTES E CONTRATADAS NA COMARCA EN 2012

Paro

Sexo: home

Idade: de 46 a 55 anos

Nivel formativo:
ata certificado de escolaridade

Antigüidade na demanda:
de 12 a 24 meses

Actividade económica de procedencia:
construción de edificios

Ocupación máis demandada:
peóns da construción de edificios

Contratos

Sexo: home

Idade: de 26 a 35 anos

Nivel formativo:
titulación ensino obrigatorio

Tipoloxía: temporal

Actividade económica:
fabricación de maquinaria e
equipamento n.c.n

Ocupación:
camareiros asalariados

Nota: O perfil está elaborado co resultado dos valores máximos obtidos dentro de cada variable.

gálicia



XUNTA
DE GALICIA



FICHAS COMARCAIS DO MERCADO LABORAL GALEGO

VALDEORRAS

Provincia: Ourense



2013

CONTIDO

1. DATOS DE POBOACIÓN
2. CONTRATACIÓN
3. PARO REXISTRADO
4. PERFIL DAS PERSOAS DEMANDANTES E CONTRATADAS NA COMARCA EN 2012

XUNTA DE GALICIA

1. DATOS DE POBOACIÓN

HABITANTES DA COMARCA

Concellos	2012	2011	% Variación 2012/2011
Barco de Valdeorras, O	14.052	14.123	-0,50
Bolo, O	1.084	1.117	-2,95
Carballada de Valdeorras	1.773	1.819	-2,53
Larouco	557	557	0,00
Petín	982	1.008	-2,58
Rúa, A	4.695	4.719	-0,51
Rubiá	1.557	1.561	-0,26
Veiga, A	1.036	1.048	-1,15
Vilamartín de Valdeorras	1.988	2.047	-2,88
VALDEORRAS	27.724	27.999	-0,98



INDICADORES DE POBOACIÓN

	Idade media			Índice de recambio de poboación activa	Índice de envellecemento
	Homes	Mulleres	Total		
Valdeorras	46,4	48,8	47,6	127,3	183,5

POBOACIÓN ESTRANXEIRA E MOVEMENTOS MIGRATORIOS

	2012		2011				
	Poboación estranxeira	% de poboación estranxeira sobre o total da poboación	Emigración interna	Emigración externa	Inmigración interna	Inmigración externa	Saldo migratorio
Valdeorras	2.023	7,30	589	474	577	469	-17

DEFINICIÓNS

Idade media no 1 de xaneiro

Media aritmética das idades dos individuos que compoñen unha poboación.

Índice de recambio da poboación en idade activa

Relación entre a poboación entre 60 e 64 anos e a poboación entre 15 e 19 anos. Mide a capacidade dunha poboación para substituír os individuos que van xubilando.

Índice de envellecemento

Relación entre a poboación maior de 64 anos e a poboación menor de 20 anos.

Emigración

Para un ámbito xeográfico determinado é aquela migración que ten orixe nese ámbito e destino fóra deste ámbito. Fálase de emigración interna cando o destino é outro concello de Galicia e emigración externa cando o destino é outro concello do resto de España ou o estranxeiro.

Inmigración

Para un ámbito xeográfico determinado é aquela migración con destino neste ámbito e orixe fóra deste. Fálase de inmigración interna cando a orixe é outro concello de Galicia e inmigración externa cando a orixe é outro concello de España ou o estranxeiro.

Saldo migratorio

Para cada ámbito territorial, é a diferenza entre o número de inmigracións e o número de emigracións. Se é positivo indica que as entradas de poboación superan as saídas e se é negativo o contrario.

FONTE: Instituto Galego de Estatística. IGE.

2. CONTRATACIÓN¹

CONTRATOS NA COMARCA EN 2012

COMARCA	Homes	Mulleres	Total	Variación 2012/2011
Valdeorras	2.443	2.338	4.781	-8,53

EVOLUCIÓN ANUAL DA CONTRATACIÓN

Valdeorras

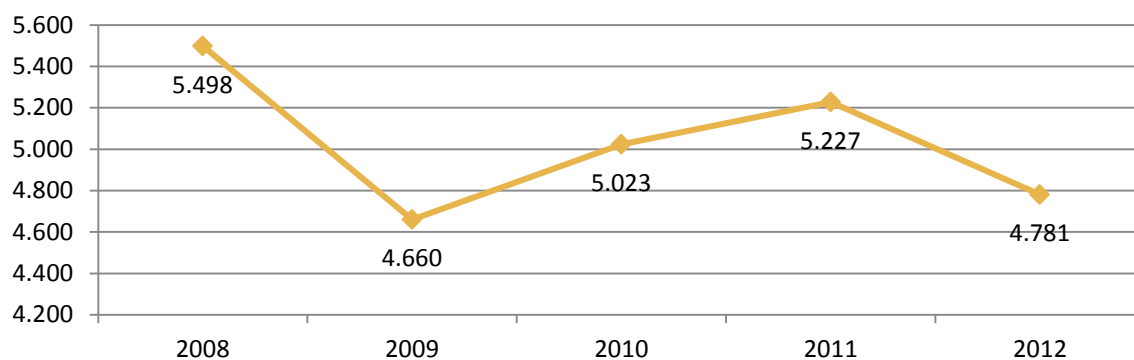

EVOLUCIÓN MENSUAL DA CONTRATACIÓN. 2012

Valdeorras

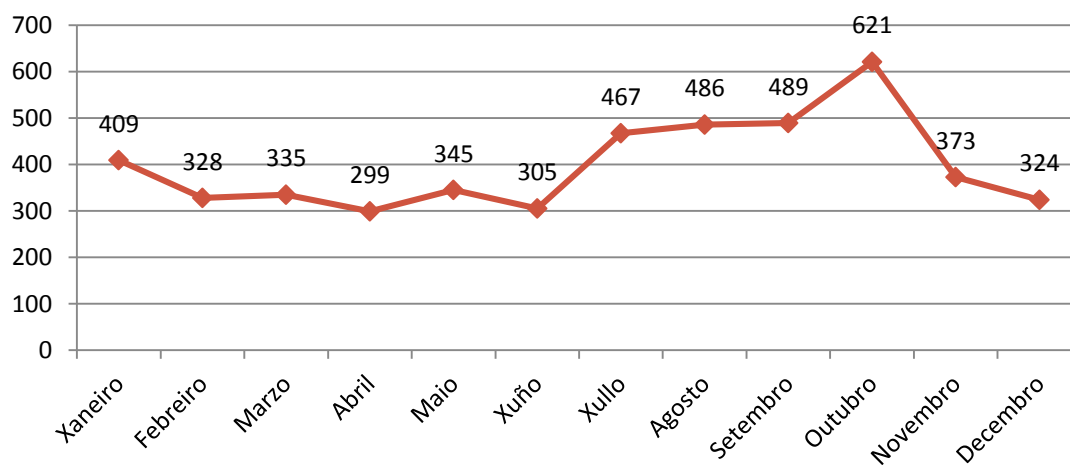

¹ A fonte estatística utilizada para a elaboración dos seguintes apartados é a do Servizo Público de Emprego de Galicia.

CONTRATACIÓN POR SEXO

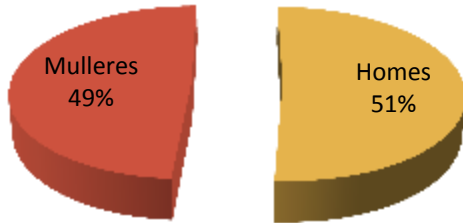

VARIACIÓN PORCENTUAL 2012-2011

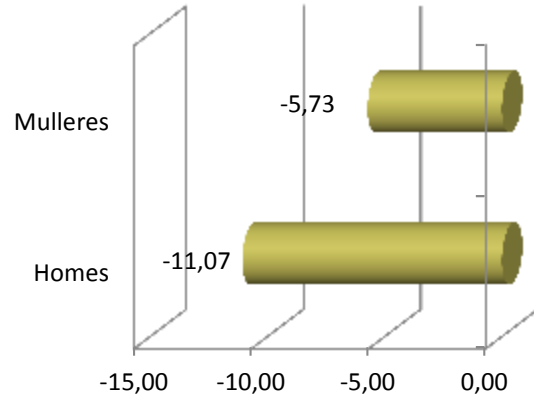

CONTRATACIÓN POR IDADE

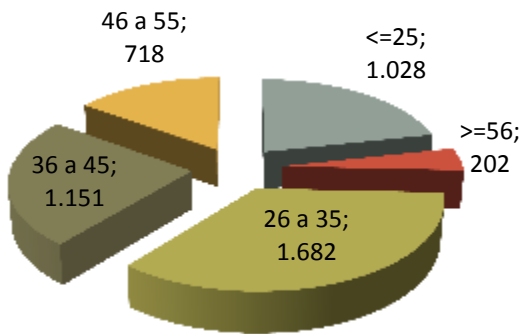

VARIACIÓN PORCENTUAL 2012-2011

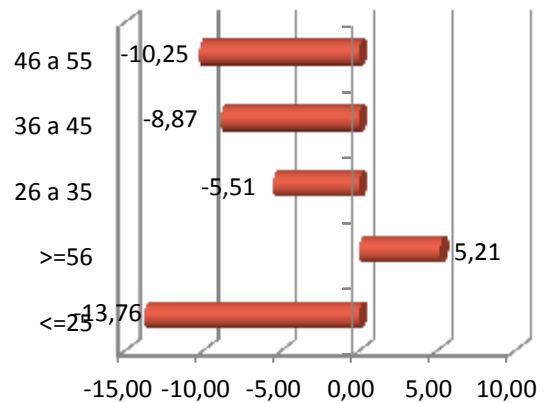

CONTRATACIÓN POR NIVEL FORMATIVO

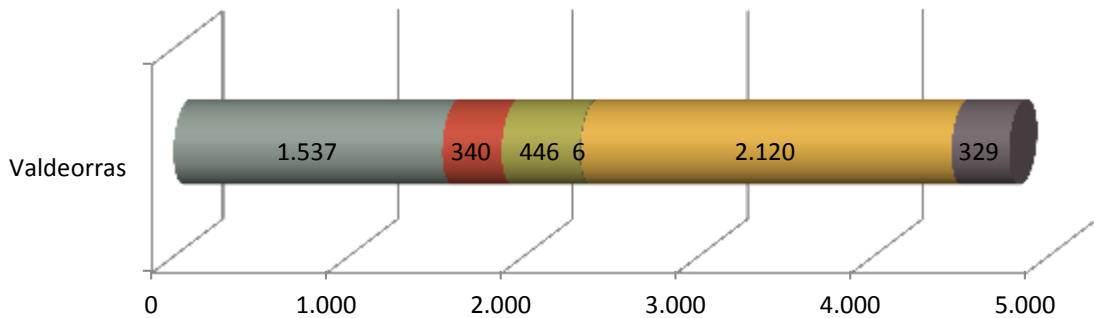

- Ata certificado de escolaridade ■ BUP / bacharelato superior / COU ■ Formación profesional
- Outras titulacións ■ Titulación ensino obrigatorio ■ Titulados universitarios

CONTRATACIÓN POR TIPOLOXÍA E PORCENTAXE

Tipo de contrato	Valdeorras	Porcentaxe
Indefinido	261	5,46
Indefinido tempo parcial	94	1,97
Outros	69	1,44
Prácticas/Formación	85	1,78
Temporal	3.261	68,21
Temporal tempo parcial	1.011	21,15
Total xeral	4.781	100

PORCENTAXE DE CONTRATACIÓN INDEFINIDA E RESTANTE POR SEXO

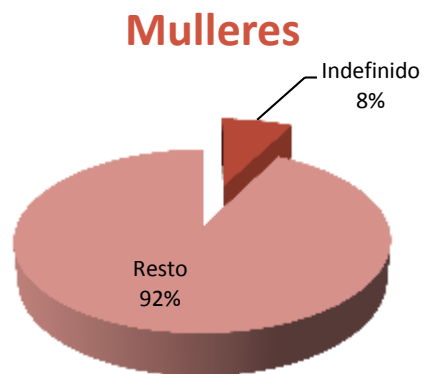
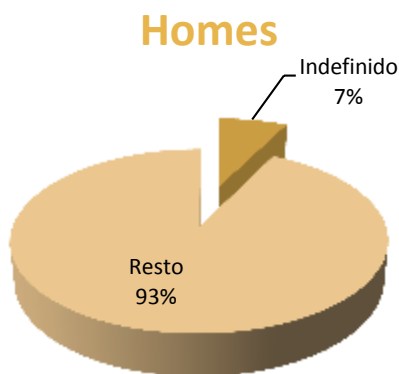

CONTRATACIÓN NOS GRANDES SECTORES DE ACTIVIDADE E SEXO

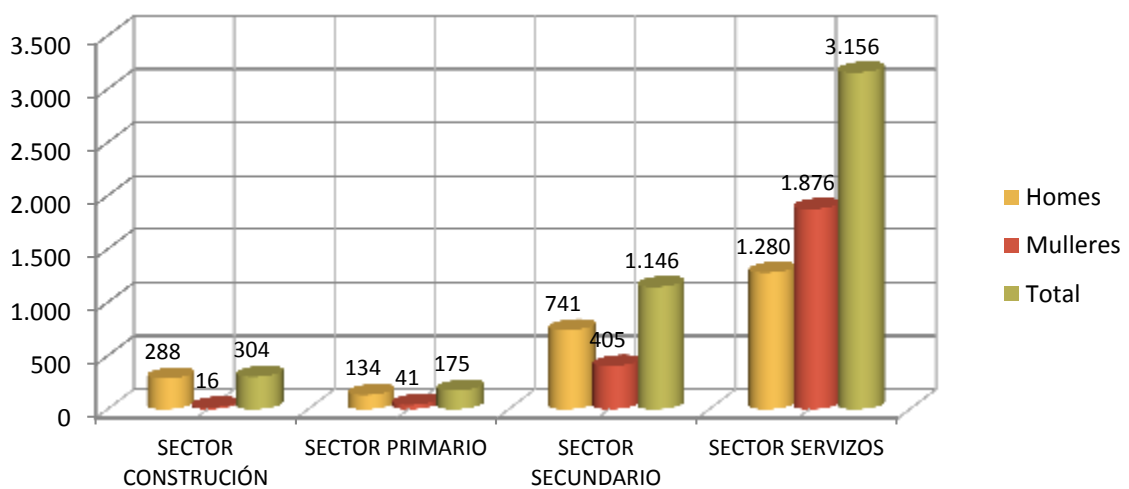

DEZ ACTIVIDADES ECONÓMICAS CON MAIOR PORCENTAXE DE CONTRATOS

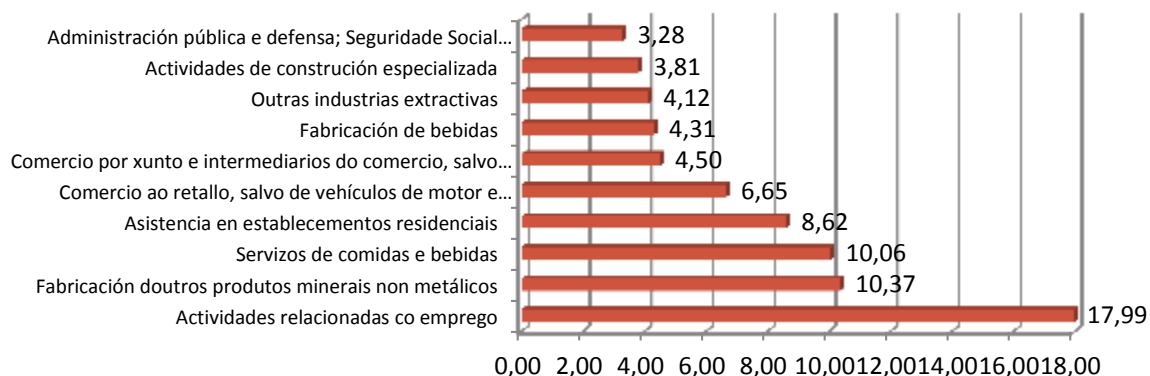

OCUPACIÓNS CON MAIOR NÚMERO DE CONTRATOS E SEXO

OCUPACIÓN	Total	% Total
OPERADORES EN INSTALACIÓN PARA A OBTENCIÓN E TRANSFORMACIÓN DE METAIS	597	12,49
CAMAREIROS ASALARIADOS	391	8,18
PEÓNS DAS INDUSTRIAS MANUFACTUREIRAS	346	7,24
OPERADORES EN INSTALACIÓN PARA A PREPARACIÓN DE MINERAIS E ROCHAS	301	6,30
VENDEDORES EN TENDAS E ALMACÉNS	289	6,04
PEÓNS AGRÍCOLAS (AGÁS EN HORTAS, INVERNADOIROS, VIVEIROS E XARDÍNS)	263	5,50
PERSOAL DE LIMPEZA DE OFICINAS, HOTEIS E OUTROS ESTABLECEMENTOS SIMILARES	211	4,41
OPERADORES DE CARRETAS ELEVADORAS	157	3,28
TRABALLADORES DOS COIDADOS ÁS PERSOAS EN SERVIZOS DE SAÚDE NON CLASIFICADOS BAIXO OUTRAS EPÍGRAFES	129	2,70
ENFERMEIROS NON ESPECIALIZADOS	100	2,09

OCUPACIÓN	Homes	% Homes
OPERADORES EN INSTALACIÓN PARA A OBTENCIÓN E TRANSFORMACIÓN DE METAIS	370	15,15
OPERADORES EN INSTALACIÓN PARA A PREPARACIÓN DE MINERAIS E ROCHAS	228	9,33
PEÓNS AGRÍCOLAS (AGÁS EN HORTAS, INVERNADOIROS, VIVEIROS E XARDÍNS)	157	6,43
OPERADORES DE CARRETAS ELEVADORAS	157	6,43
CAMAREIROS ASALARIADOS	118	4,83

OCUPACIÓN	Mulleres	% Mulleres
CAMAREIROS ASALARIADOS	273	11,68
VENDEDORES EN TENDAS E ALMACÉNS	243	10,39
PEÓNS DAS INDUSTRIAS MANUFACTUREIRAS	240	10,27
OPERADORES EN INSTALACIÓN PARA A OBTENCIÓN E TRANSFORMACIÓN DE METAIS	227	9,71
PERSOAL DE LIMPEZA DE OFICINAS, HOTEIS E OUTROS ESTABLECEMENTOS SIMILARES	193	8,25

3. PARO REXISTRADO²

PARO REXISTRADO NA COMARCA EN 2012

COMARCA	Homes	Mulleres	Total	Variación 2012/2011
Valdeorras	1.203	1.321	2.524	15,36

EVOLUCIÓN ANUAL DO PARO REXISTRADO

Valdeorras

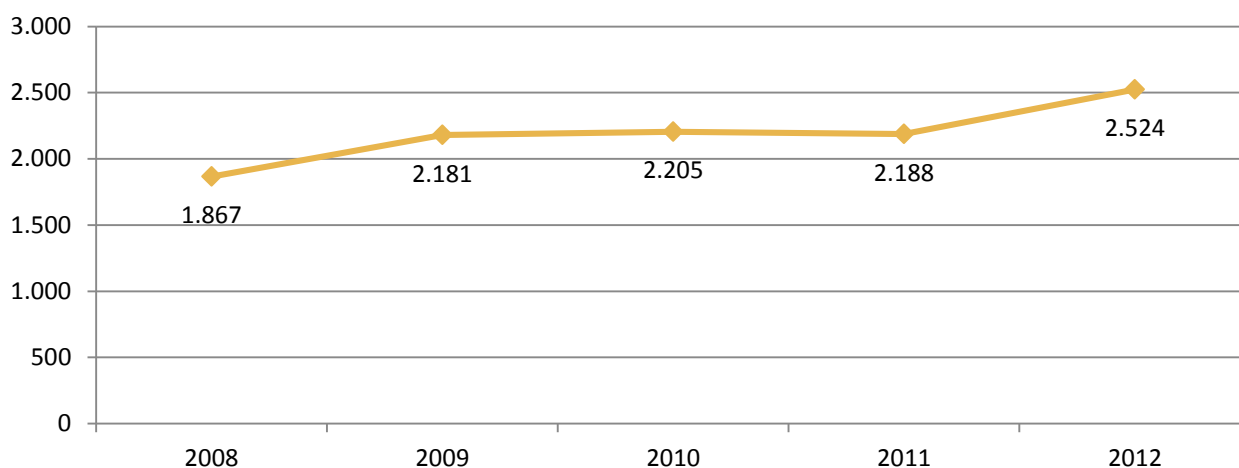

EVOLUCIÓN MENSUAL DO PARO REXISTRADO. 2012

Valdeorras

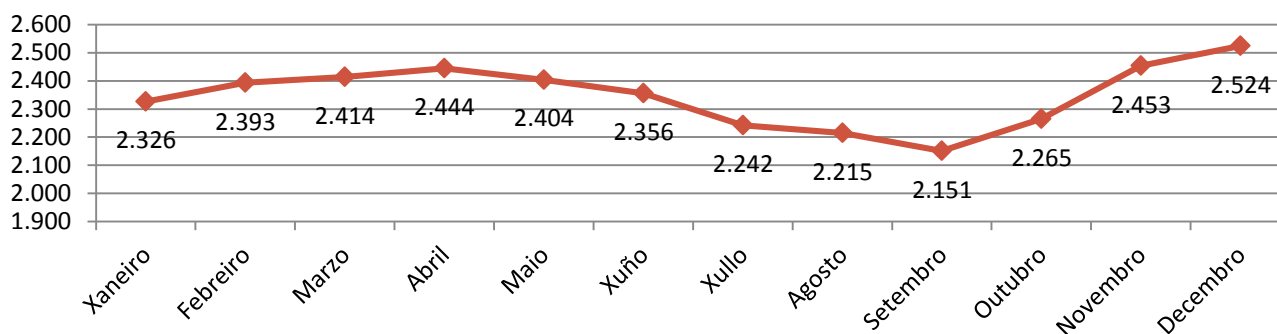

² A fonte estatística utilizada para a elaboración dos seguintes apartados é a do Servizo Público de Emprego de Galicia.

PARO REXISTRADO POR SEXO

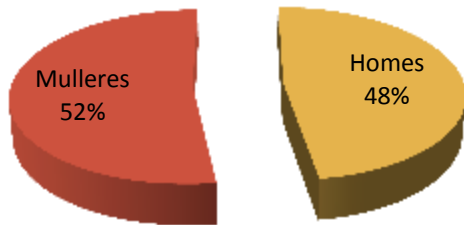

VARIACIÓN PORCENTUAL 2012-2011

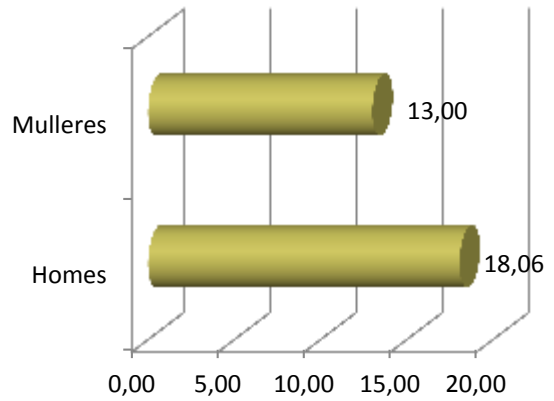

PARO REXISTRADO POR IDADE

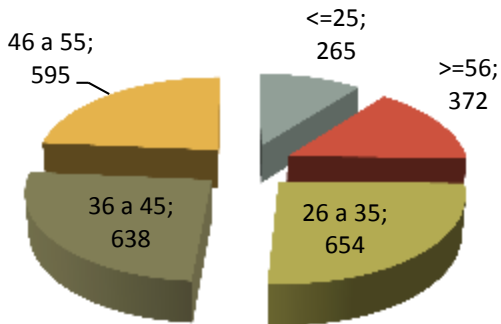

VARIACIÓN PORCENTUAL 2012-2011

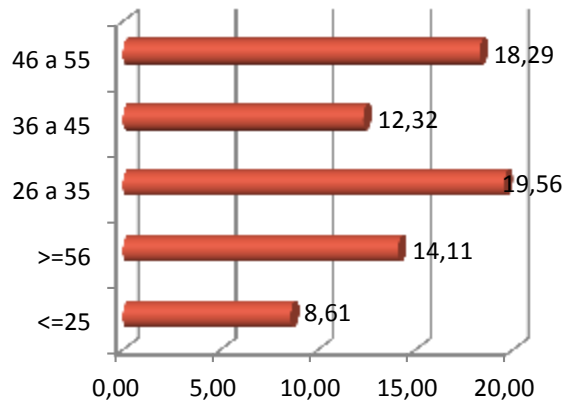

PARO REXISTRADO POR NIVEL FORMATIVO

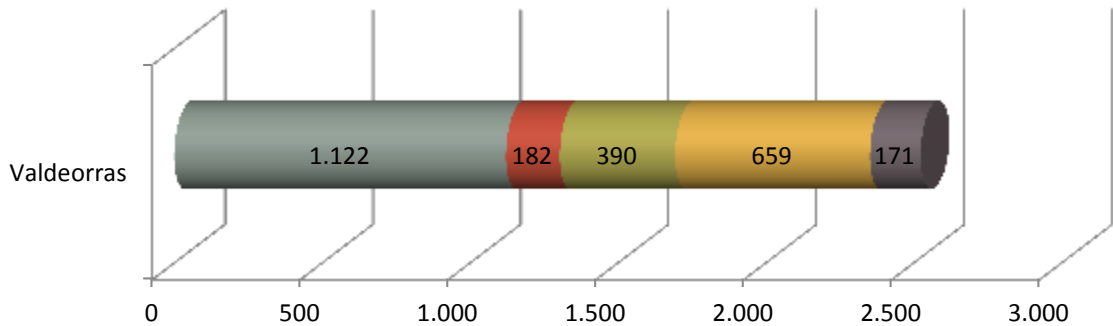

- Ata certificado de escolaridade
- BUP / bacharelato superior / COU
- Formación profesional
- Titulación ensino obrigatorio
- Titulados universitarios

ANTIGÜIDADE NA DEMANDA

	Valdeorras	%
<= 1 mes	260	10,30
de 1 a 3 meses	502	19,89
de 3 a 6 meses	332	13,15
de 6 a 12 meses	401	15,89
de 12 a 24 meses	473	18,74
máis de 24 meses	556	22,03
Total	2.524	100

PARO REXISTRADO NOS GRANDES SECTORES DE ACTIVIDADE

Valdeorras

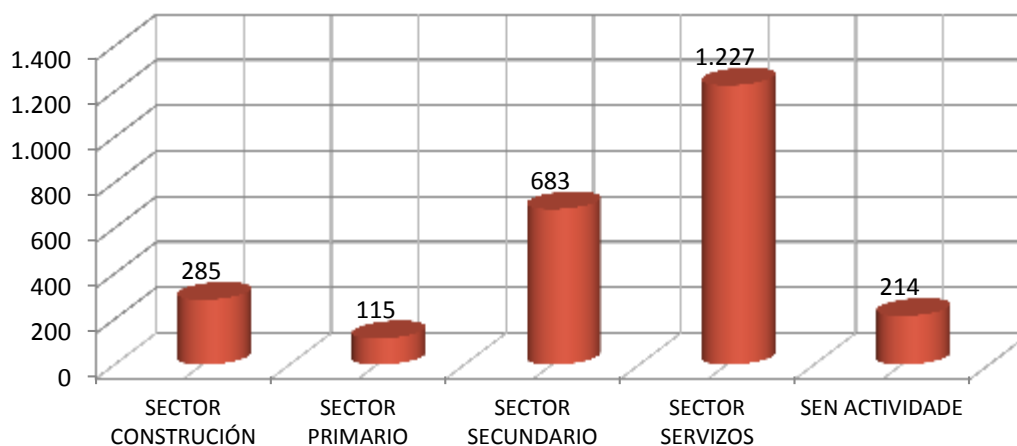

ACTIVIDADES ECONÓMICAS CON MAIOR PORCENTAXE DE PARO REXISTRADO

	ACTIVIDADE ECONÓMICA	TOTAL	%
23	Fabricación doutros produtos minerais non metálicos	305	12,08
00	Sen emprego anterior	214	8,48
56	Servizos de comidas e bebidas	189	7,49
43	Actividades de construción especializada	165	6,54
46	Comercio por xunto e intermediarios do comercio, salvo de vehículos de motor e motocicletas	163	6,46
08	Outras industrias extractivas	158	6,26
47	Comercio ao retalho, salvo de vehículos de motor e motocicletas	153	6,06
84	Administración pública e defensa; Seguridade Social obrigatoria	149	5,90
41	Construción de edificios	95	3,76
87	Asistencia en establecementos residenciais	79	3,13

OCUPACIÓNS MÁIS DEMANDADAS, TOTAL XERAL E SEXO

OCUPACIÓN	Total	% Total
PEÓNS DE HORTICULTURA, XARDINERÍA	542	6,42
PERSOAL DE LIMPEZA OU LIMPADOR , EN XERAL	436	5,16
DEPENDENTES DE COMERCIO, EN XERAL	415	4,92
PEÓNS DE OBRAS PUBLICAS, EN XERAL	344	4,07
EMPREGADOS ADMINISTRATIVOS, EN XERAL	315	3,73
OPERADORES DE MÁQUINA CORTADORA, CORTABLOQUES E/OU PULIDORA DE ROCHAS	302	3,58
PEÓNS DA CONSTRUCCIÓN DE EDIFICIOS	233	2,76
PEÓNS DA INDUSTRIA MANUFACTUREIRA, EN XERAL	222	2,63
CAMAREIROS, EN XERAL	200	2,37
PINCHES DE COCIÑA	199	2,36

OCUPACIÓN	Homes	% Homes
PEÓNS DE HORTICULTURA, XARDINERÍA	268	6,61
PEÓNS DE OBRAS PUBLICAS, EN XERAL	265	6,53
PEÓNS DA CONSTRUCCIÓN DE EDIFICIOS	222	5,47
PEÓNS FORESTAIS	174	4,29
OPERADORES DE MÁQUINA CORTADORA, CORTABLOQUES E/OU PULIDORA DE ROCHAS	162	3,99

OCUPACIÓN	Mulleres	% Mulleres
PERSOAL DE LIMPEZA OU LIMPADOR , EN XERAL	209	8,95
DEPENDENTES DE COMERCIO, EN XERAL	191	8,18
EMPREGADOS ADMINISTRATIVOS, EN XERAL	122	5,22
CAIXEIROS DE COMERCIO	87	3,73
ASISTENTES DOMICILIARIOS	85	3,64

4. PERFIL DAS PERSOAS DEMANDANTES E CONTRATADAS NA COMARCA EN 2012

Paro

Sexo: muller

Idade: de 26 a 35 anos

Nivel formativo:
ata certificado de escolaridade

Antigüidade na demanda:
máis de 24 meses

Actividade económica de procedencia:
fabricación doutros produtos minerais
non metálicos

Ocupación máis demandada:
peóns de horticultura, xardinería

Contratos

Sexo: home

Idade: de 26 a 35 anos

Nivel formativo:
titulación ensino obrigatorio

Tipoloxía: temporal

Actividade económica:
actividades relacionadas co emprego

Ocupación:
operadores en instalacións para a
obtención e transformación de metais

Nota: O perfil está elaborado co resultado dos valores máximos obtidos dentro de cada variable.

galicia



XUNTA
DE GALICIA

FICHAS COMARCAIS DO MERCADO LABORAL GALEGO

VERÍN

Provincia: Ourense



2013

CONTIDO

1. DATOS DE POBOACIÓN
2. CONTRATACIÓN
3. PARO REXISTRADO
4. PERFIL DAS PERSOAS DEMANDANTES E CONTRATADAS NA COMARCA EN 2012

XUNTA DE GALICIA

1. DATOS DE POBOACIÓN

HABITANTES DA COMARCA

Concellos	2012	2011	% Variación 2012/2011
Castrelo do Val	1.169	1.177	-0,68
Cualedro	1.924	1.993	-3,46
Laza	1.541	1.561	-1,28
Monterrei	2.924	2.973	-1,65
Oímbra	2.062	2.045	0,83
Riós	1.803	1.846	-2,33
Verín	14.707	14.633	0,51
Vilardevós	2.131	2.182	-2,34
VERÍN	28.261	28.410	-0,52



INDICADORES DE POBOACIÓN

	Idade media			Índice de recambio de poboación activa	Índice de envellecemento
	Homes	Mulleres	Total		
Verín	49	51,2	50,1	179,6	251,6

POBOACIÓN ESTRANXEIRA E MOVEMENTOS MIGRATORIOS

	2012		2011				
	Poboación estranxeira	% de poboación estranxeira sobre o total da poboación	Emigración interna	Emigración externa	Inmigración interna	Inmigración externa	Saldo migratorio
Verín	2.692	9,53	836	534	772	756	158

DEFINICIÓNS

Idade media no 1 de xaneiro

Media aritmética das idades dos individuos que compoñen unha poboación.

Índice de recambio da poboación en idade activa

Relación entre a poboación entre 60 e 64 anos e a poboación entre 15 e 19 anos. Mide a capacidade dunha poboación para substituír os individuos que van xubilando.

Índice de envellecemento

Relación entre a poboación maior de 64 anos e a poboación menor de 20 anos.

Emigración

Para un ámbito xeográfico determinado é aquela migración que ten orixe nese ámbito e destino fóra deste ámbito. Fálase de emigración interna cando o destino é outro concello de Galicia e emigración externa cando o destino é outro concello do resto de España ou o estranxeiro.

Inmigración

Para un ámbito xeográfico determinado é aquela migración con destino neste ámbito e orixe fóra deste. Fálase de inmigración interna cando a orixe é outro concello de Galicia e inmigración externa cando a orixe é outro concello de España ou o estranxeiro.

Saldo migratorio

Para cada ámbito territorial, é a diferenza entre o número de inmigracións e o número de emigracións. Se é positivo indica que as entradas de poboación superan as saídas e se é negativo o contrario.

FONTE: Instituto Galego de Estatística. IGE.

2. CONTRATACIÓN¹

CONTRATOS NA COMARCA EN 2012

COMARCA	Homes	Mulleres	Total	Variación 2012/2011
Verín	1.445	1.367	2.812	3,19

EVOLUCIÓN ANUAL DA CONTRATACIÓN

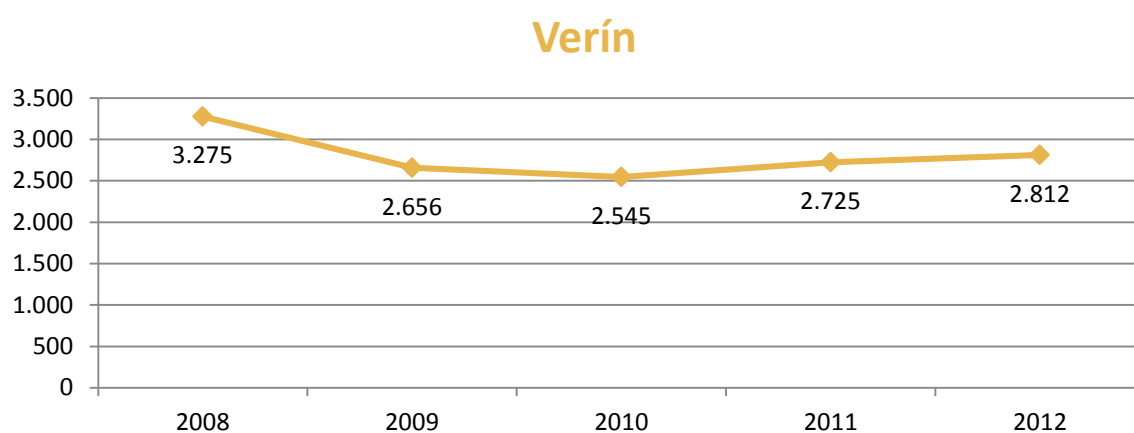

EVOLUCIÓN MENSUAL DA CONTRATACIÓN. 2012

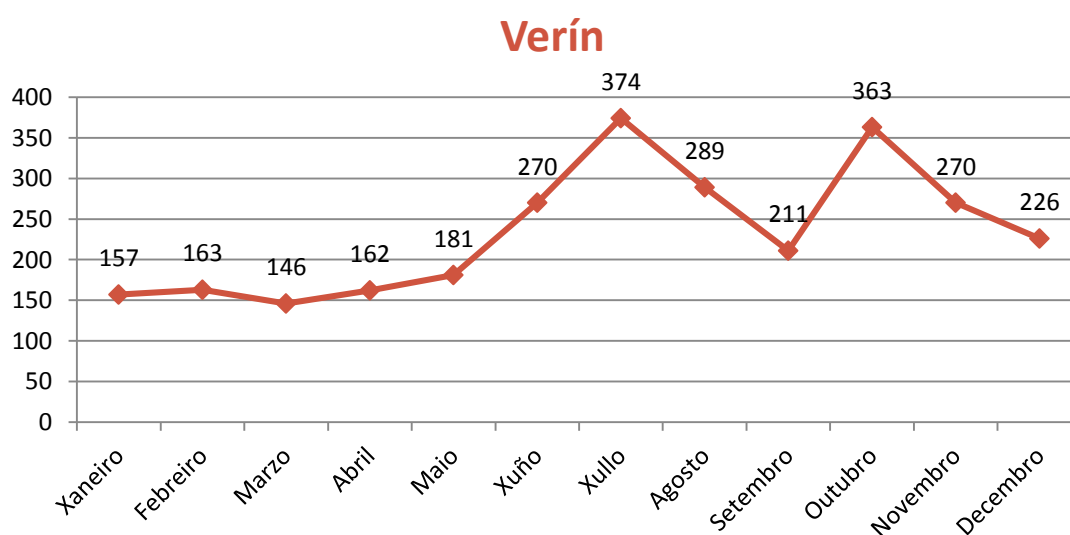

¹ A fonte estatística utilizada para a elaboración dos seguintes apartados é a do Servizo Público de Emprego de Galicia.

CONTRATACIÓN POR SEXO

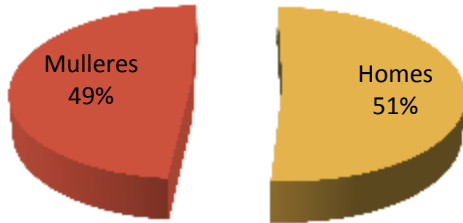

VARIACIÓN PORCENTUAL 2012-2011

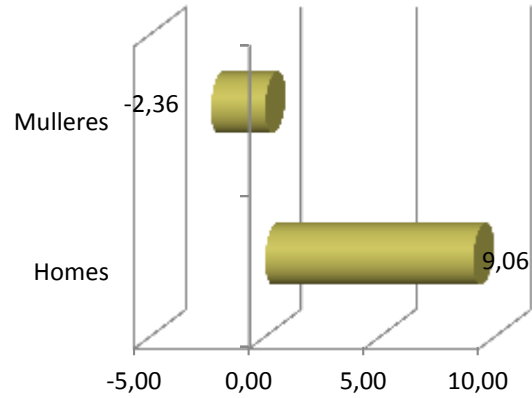

CONTRATACIÓN POR IDADE

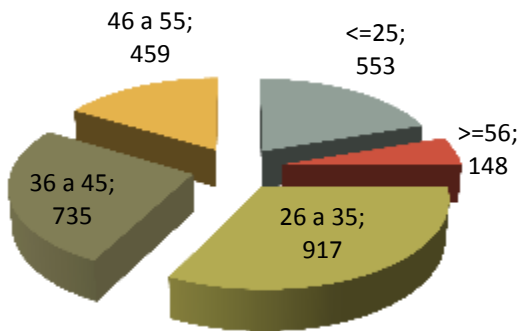

VARIACIÓN PORCENTUAL 2012-2011

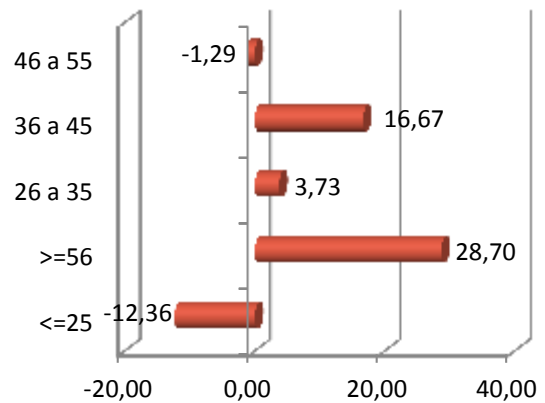

CONTRATACIÓN POR NIVEL FORMATIVO

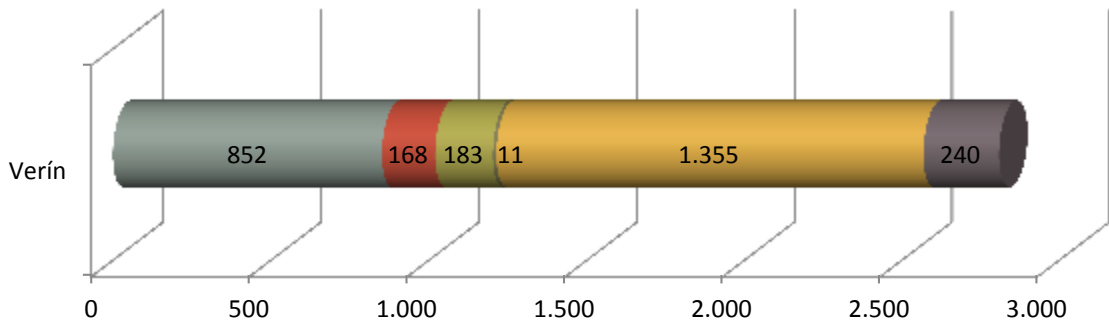

- Ata certificado de escolaridade
- BUP / bacharelato superior / COU
- Formación profesional
- Outras titulacións
- Titulación ensino obrigatorio
- Titulados universitarios

CONTRATACIÓN POR TIPOLOXÍA E PORCENTAXE

Tipo de contrato	Verín	Porcentaxe
Indefinido	177	6,29
Indefinido tempo parcial	92	3,27
Outros	59	2,10
Prácticas/Formación	55	1,96
Temporal	1.627	57,86
Temporal tempo parcial	802	28,52
Total xeral	2.812	100

PORCENTAXE DE CONTRATACIÓN INDEFINIDA E RESTANTE POR SEXO

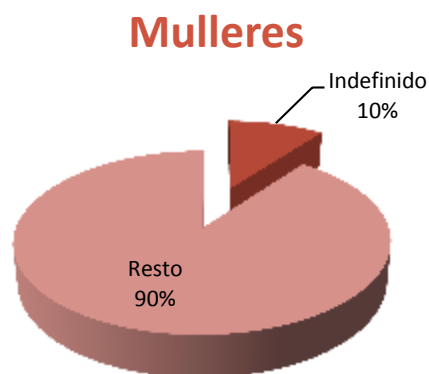
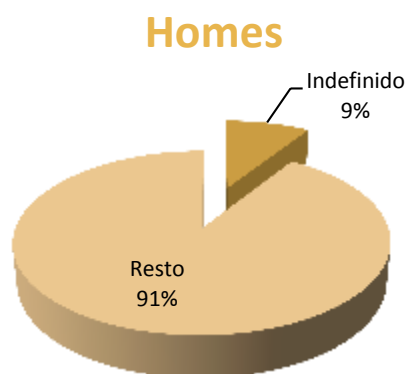

CONTRATACIÓN NOS GRANDES SECTORES DE ACTIVIDADE E SEXO

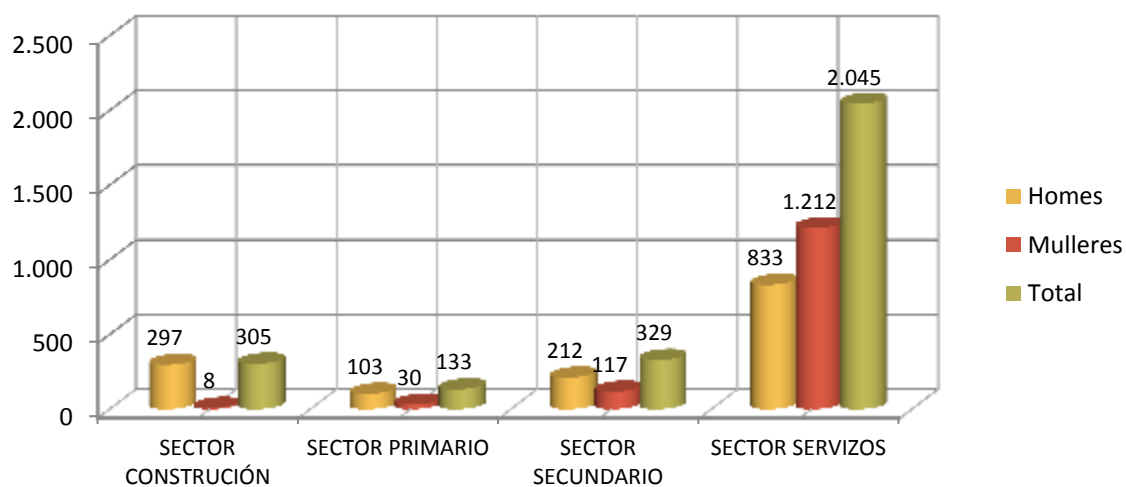

DEZ ACTIVIDADES ECONÓMICAS CON MAIOR PORCENTAXE DE CONTRATOS

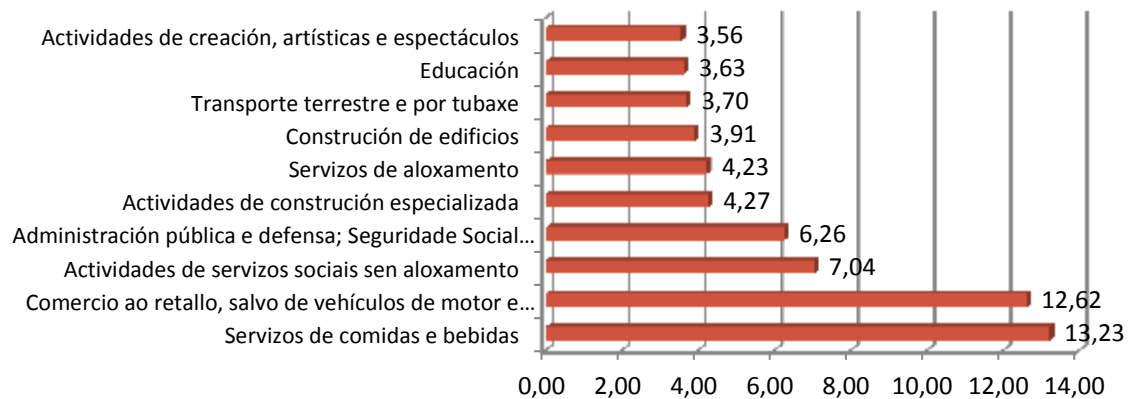

OCUPACIÓNS CON MAIOR NÚMERO DE CONTRATOS E SEXO

OCUPACIÓN	Total	% Total
CAMAREIROS ASALARIADOS	316	11,24
VENDEDORES EN TENDAS E ALMACÉNS	265	9,42
TRABALLADORES DOS COIDADOS PERSOAIS A DOMICILIO	170	6,05
PEÓNS AGRÍCOLAS (AGÁS EN HORTAS, INVERNADOIROS, VIVEIROS E XARDÍNS)	130	4,62
PERSOAL DE LIMPEZA DE OFICINAS, HOTEIS E OUTROS ESTABLECEMENTOS SIMILARES	130	4,62
CONDUTORES ASALARIADOS DE CAMIÓNS	119	4,23
ALBANEIS	106	3,77
COMPOSITORES, MÚSICOS E CANTANTES	96	3,41
OPERADORES DE MAQUINARIA DE MOVEMENTOS DE TERRAS E EQUIPOS SIMILARES	72	2,56
PROFESORES E PROFESIONAIS DO ENSINO NON CLASIFICADOS BAIXO OUTRAS EPÍGRAFES	70	2,49

OCUPACIÓN	Homes	% Homes
CAMAREIROS ASALARIADOS	156	10,80
CONDUTORES ASALARIADOS DE CAMIÓNS	119	8,24
PEÓNS AGRÍCOLAS (AGÁS EN HORTAS, INVERNADOIROS, VIVEIROS E XARDÍNS)	106	7,34
ALBANEIS	103	7,13
COMPOSITORES, MÚSICOS E CANTANTES	79	5,47

OCUPACIÓN	Mulleres	% Mulleres
VENDEDORES EN TENDAS E ALMACÉNS	211	15,44
TRABALLADORES DOS COIDADOS PERSOAIS A DOMICILIO	167	12,22
CAMAREIROS ASALARIADOS	160	11,70
PERSOAL DE LIMPEZA DE OFICINAS, HOTEIS E OUTROS ESTABLECEMENTOS SIMILARES	126	9,22
AXUDANTES DE COCIÑA	60	4,39

3. PARO REXISTRADO²

PARO REXISTRADO NA COMARCA EN 2012

COMARCA	Homes	Mulleres	Total	Variación 2012/2011
Verín	1.446	1.680	3.126	-0,06

EVOLUCIÓN ANUAL DO PARO REXISTRADO

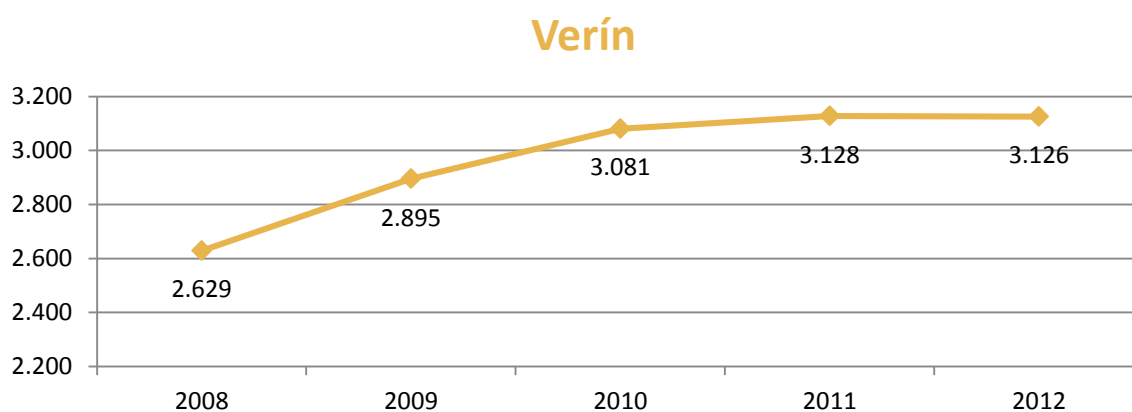

EVOLUCIÓN MENSUAL DO PARO REXISTRADO. 2012

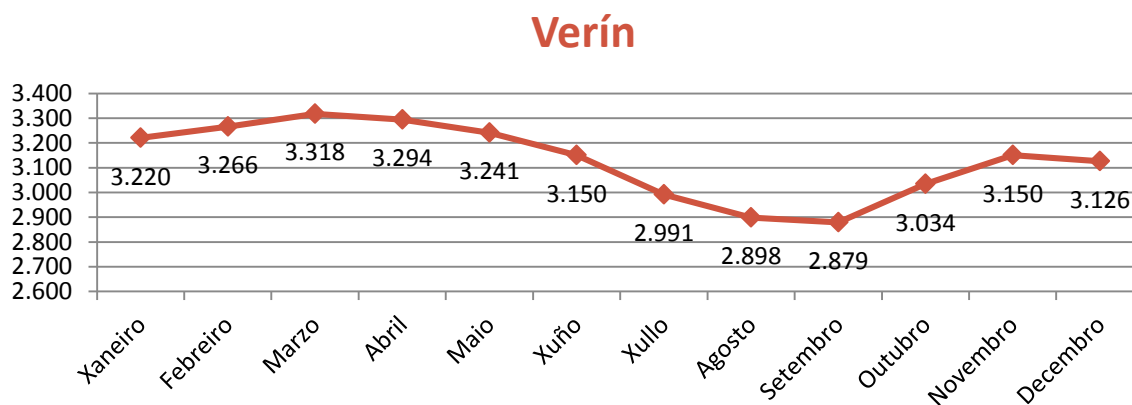

² A fonte estatística utilizada para a elaboración dos seguintes apartados é a do Servizo Público de Emprego de Galicia.

PARO REXISTRADO POR SEXO



VARIACIÓN PORCENTUAL 2012-2011

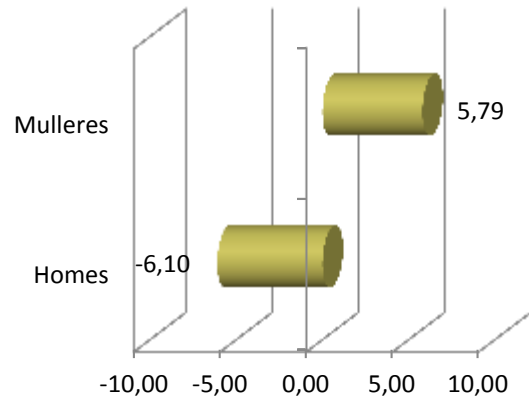

PARO REXISTRADO POR IDADE

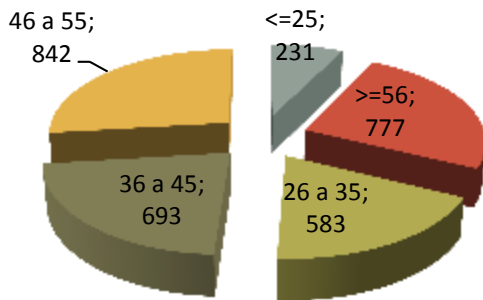

VARIACIÓN PORCENTUAL 2012-2011

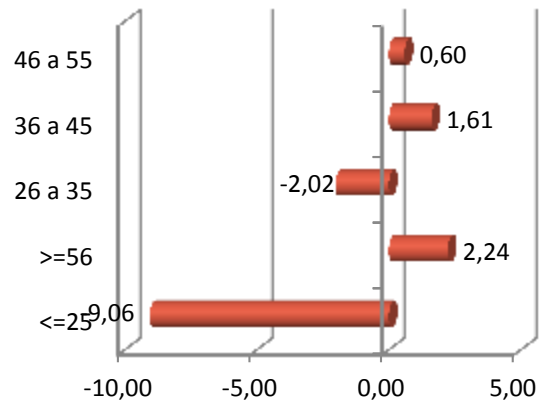

PARO REXISTRADO POR NIVEL FORMATIVO

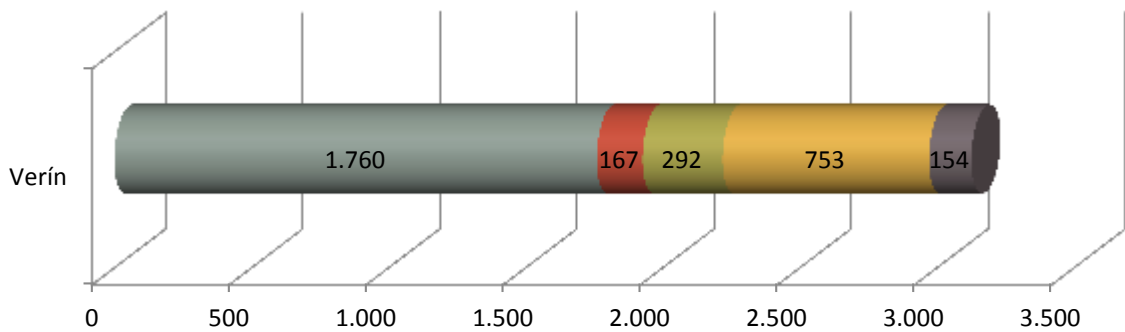

- Ata certificado de escolaridade
- BUP / bacharelato superior / COU
- Formación profesional
- Titulación ensino obrigatorio
- Titulados universitarios

ANTIGÜIDADE NA DEMANDA

	Verín	%
<= 1 mes	179	5,73
de 1 a 3 meses	475	15,20
de 3 a 6 meses	299	9,56
de 6 a 12 meses	407	13,02
de 12 a 24 meses	593	18,97
máis de 24 meses	1.173	37,52
Total	3.126	100

PARO REXISTRADO NOS GRANDES SECTORES DE ACTIVIDADE

Verín

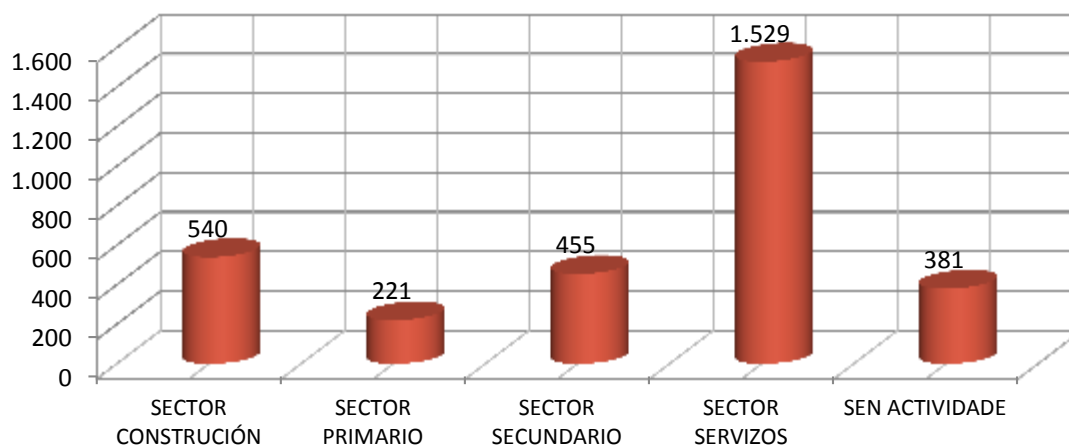

ACTIVIDADES ECONÓMICAS CON MAIOR PORCENTAXE DE PARO REXISTRADO

	ACTIVIDADE ECONÓMICA	TOTAL	%
00	Sen emprego anterior	381	12,19
56	Servizos de comidas e bebidas	264	8,45
41	Construción de edificios	252	8,06
43	Actividades de construción especializada	244	7,81
47	Comercio ao retalho, salvo de vehículos de motor e motocicletas	226	7,23
84	Administración pública e defensa; Seguridade Social obrigatoria	214	6,85
85	Educación	143	4,57
02	Silvicultura e explotación forestal	137	4,38
14	Confección de roupa de vestir	100	3,20
46	Comercio por xunto e intermediarios do comercio, salvo de vehículos de motor e motocicletas	90	2,88

OCUPACIÓNS MÁIS DEMANDADAS, TOTAL XERAL E SEXO

OCUPACIÓN	Total	% Total
PERSOAL DE LIMPEZA OU LIMPADOR , EN XERAL	735	6,88
DEPENDENTES DE COMERCIO, EN XERAL	585	5,47
PEÓNS DE OBRAS PUBLICAS, EN XERAL	441	4,13
PEÓNS DE HORTICULTURA, XARDINERÍA	403	3,77
PEÓNS FORESTAIS	378	3,54
PEÓNS DA CONSTRUCCIÓN DE EDIFICIOS	358	3,35
ASISTENTES DOMICILIARIOS	310	2,90
ALBANEIS	309	2,89
XARDINEIROS, EN XERAL	288	2,70
CONDUTORES DE FURGONETA, ATA 3,5 T.	267	2,50

OCUPACIÓN	Homes	% Homes
PEÓNS DA CONSTRUCCIÓN DE EDIFICIOS	350	7,14
ALBANEIS	301	6,14
PEÓNS DE OBRAS PUBLICAS, EN XERAL	290	5,91
PEÓNS FORESTAIS	252	5,14
CONDUTORES DE FURGONETA, ATA 3,5 T.	222	4,53

OCUPACIÓN	Mulleres	% Mulleres
PERSOAL DE LIMPEZA OU LIMPADOR , EN XERAL	698	12,07
DEPENDENTES DE COMERCIO, EN XERAL	535	9,25
ASISTENTES DOMICILIARIOS	309	5,34
PEÓNS DE HORTICULTURA, XARDINERÍA	225	3,89
EMPREGADOS ADMINISTRATIVOS, EN XERAL	220	3,80

4. PERFIL DAS PERSOAS DEMANDANTES E CONTRATADAS NA COMARCA EN 2012

Paro

Sexo: muller

Idade: de 46 a 55 anos

Nivel formativo:
ata certificado de escolaridade

Antigüidade na demanda:
máis de 24 meses

Actividade económica de procedencia:
sen emprego anterior

Ocupación máis demandada:
persoal de limpeza ou limpador, en xeral

Contratos

Sexo: home

Idade: de 26 a 35 anos

Nivel formativo:
titulación ensino obrigatorio

Tipoloxía: temporal

Actividade económica:
servizos de comidas e bebidas

Ocupación:
camareiros asalariados

Nota: O perfil está elaborado co resultado dos valores máximos obtidos dentro de cada variable.

galicia



FICHAS COMARCAIS DO MERCADO LABORAL GALEGO

VIANA

Provincia: Ourense



2013

CONTIDO

1. DATOS DE POBOACIÓN
2. CONTRATACIÓN
3. PARO REXISTRADO
4. PERFIL DAS PERSOAS DEMANDANTES E CONTRATADAS NA COMARCA EN 2012

XUNTA DE GALICIA

1. DATOS DE POBOACIÓN

HABITANTES DA COMARCA

Concellos	2012	2011	% Variación 2012/2011
Gudiña, A	1.506	1.554	-3,09
Mezquita, A	1.304	1.328	-1,81
Viana do Bolo	3.180	3.247	-2,06
Vilariño de Conso	632	673	-6,09
VIANA	6.622	6.802	-2,65



INDICADORES DE POBOACIÓN

	Idade media			Índice de recambio de poboación activa	Índice de envellecemento
	Homes	Mulleres	Total		
Viana	51,9	54,7	53,2	222,6	387,6

POBOACIÓN ESTRANXEIRA E MOVEMENTOS MIGRATORIOS

	2012		2011				
	Poboación estranxeira	% de poboación estranxeira sobre o total da poboación	Emigración interna	Emigración externa	Inmigración interna	Inmigración externa	Saldo migratorio
Viana	512	7,73	167	95	93	123	-46

DEFINICIÓNS

Idade media no 1 de xaneiro

Media aritmética das idades dos individuos que compoñen unha poboación.

Índice de recambio da poboación en idade activa

Relación entre a poboación entre 60 e 64 anos e a poboación entre 15 e 19 anos. Mide a capacidade dunha poboación para substituír os individuos que van xubilando.

Índice de envellecemento

Relación entre a poboación maior de 64 anos e a poboación menor de 20 anos.

Emigración

Para un ámbito xeográfico determinado é aquela migración que ten orixe nese ámbito e destino fóra deste ámbito. Fálase de emigración interna cando o destino é outro concello de Galicia e emigración externa cando o destino é outro concello do resto de España ou o estranxeiro.

Inmigración

Para un ámbito xeográfico determinado é aquela migración con destino neste ámbito e orixe fóra deste. Fálase de inmigración interna cando a orixe é outro concello de Galicia e inmigración externa cando a orixe é outro concello de España ou o estranxeiro.

Saldo migratorio

Para cada ámbito territorial, é a diferenza entre o número de inmigracións e o número de emigracións. Se é positivo indica que as entradas de poboación superan as saídas e se é negativo o contrario.

FONTE: Instituto Galego de Estatística. IGE.

2. CONTRATACIÓN¹

CONTRATOS NA COMARCA EN 2012

COMARCA	Homes	Mulleres	Total	Variación 2012/2011
Viana	585	330	915	29,42

EVOLUCIÓN ANUAL DA CONTRATACIÓN

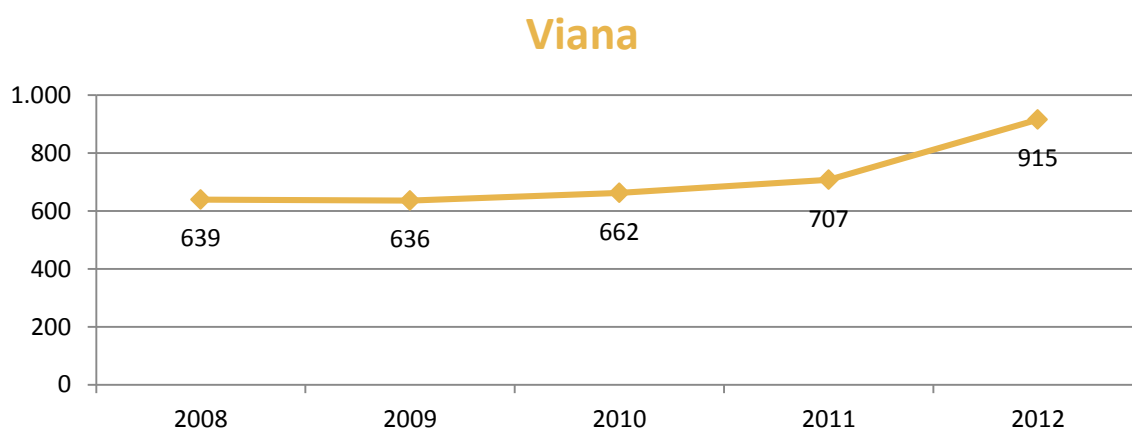

EVOLUCIÓN MENSUAL DA CONTRATACIÓN. 2012

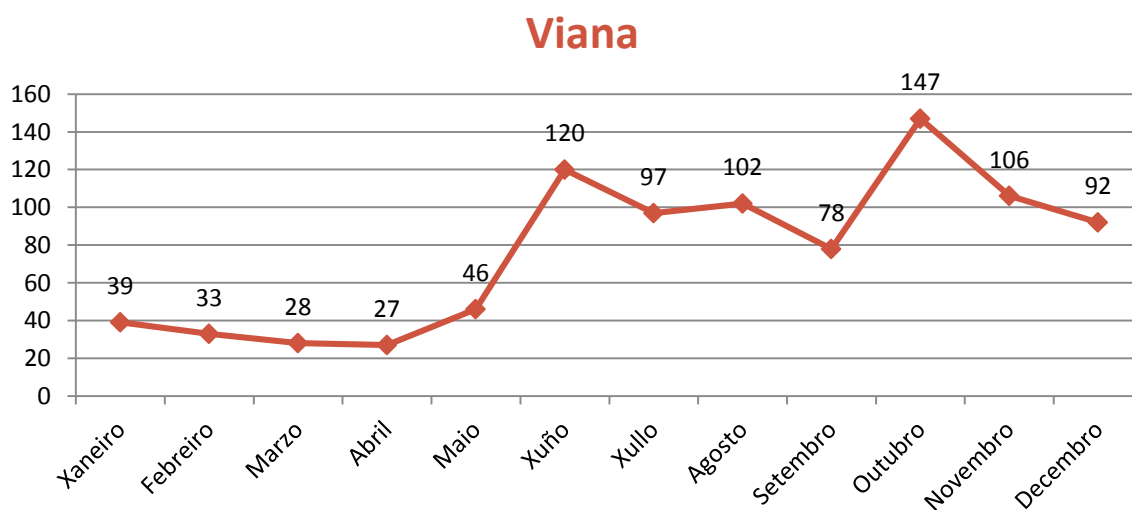

¹ A fonte estatística utilizada para a elaboración dos seguintes apartados é a do Servizo Público de Emprego de Galicia.

CONTRATACIÓN POR SEXO

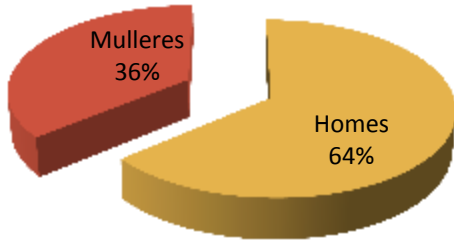

VARIACIACIÓN PORCENTUAL 2012-2011

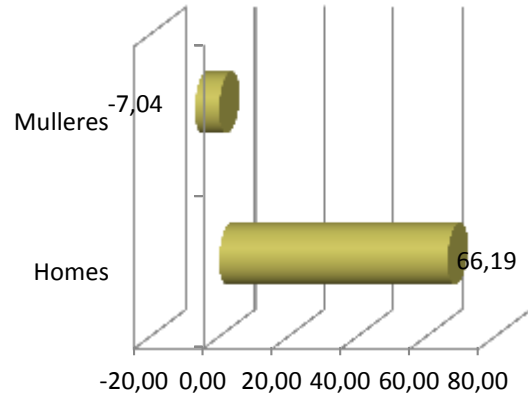

CONTRATACIÓN POR IDADE

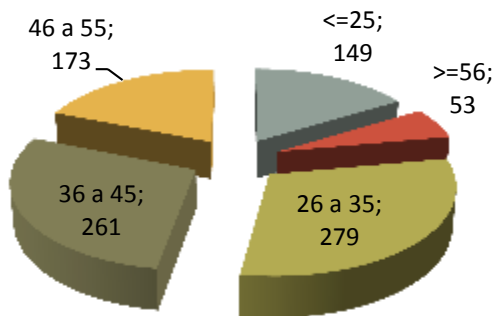

VARIACIACIÓN PORCENTUAL 2012-2011

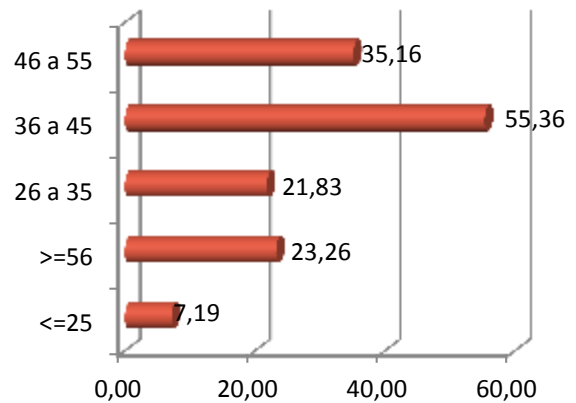

CONTRATACIÓN POR NIVEL FORMATIVO

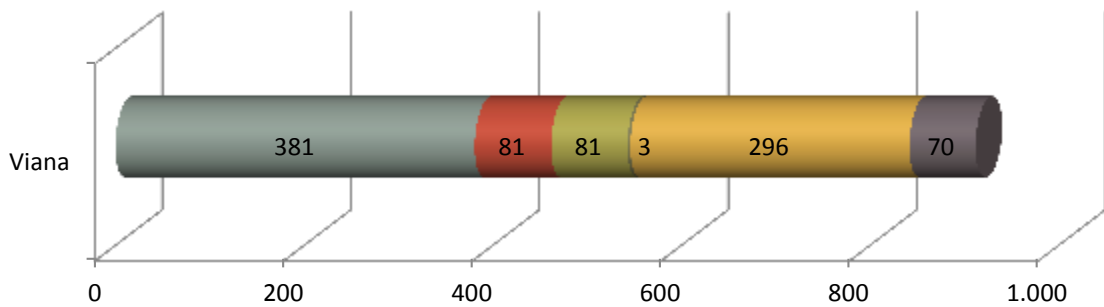

- Ata certificado de escolaridade
- BUP / bacharelato superior / COU
- Formación profesional
- Outras titulacións
- Titulación ensino obrigatorio
- Titulados universitarios

CONTRATACIÓN POR TIPOLOXÍA E PORCENTAXE

Tipo de contrato	Viana	Porcentaxe
Indefinido	67	7,32
Indefinido tempo parcial	14	1,53
Outros	25	2,73
Prácticas/Formación	31	3,39
Temporal	604	66,01
Temporal tempo parcial	174	19,02
Total xeral	915	100

PORCENTAXE DE CONTRATACIÓN INDEFINIDA E RESTANTE POR SEXO

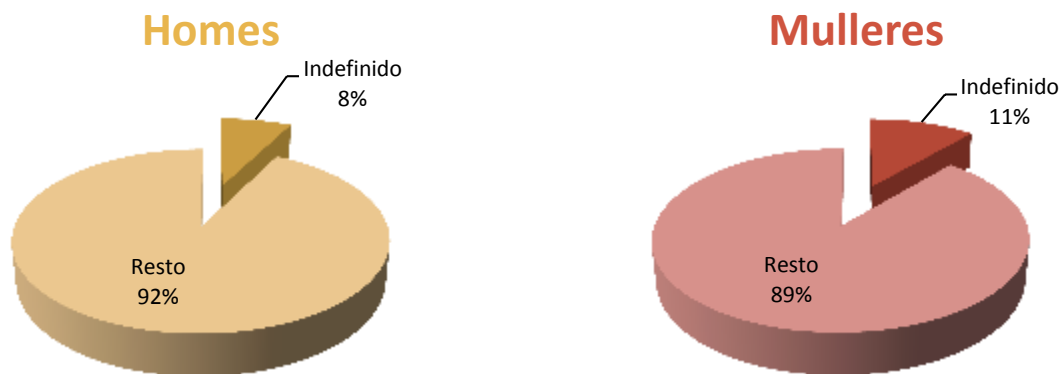

CONTRATACIÓN NOS GRANDES SECTORES DE ACTIVIDADE E SEXO

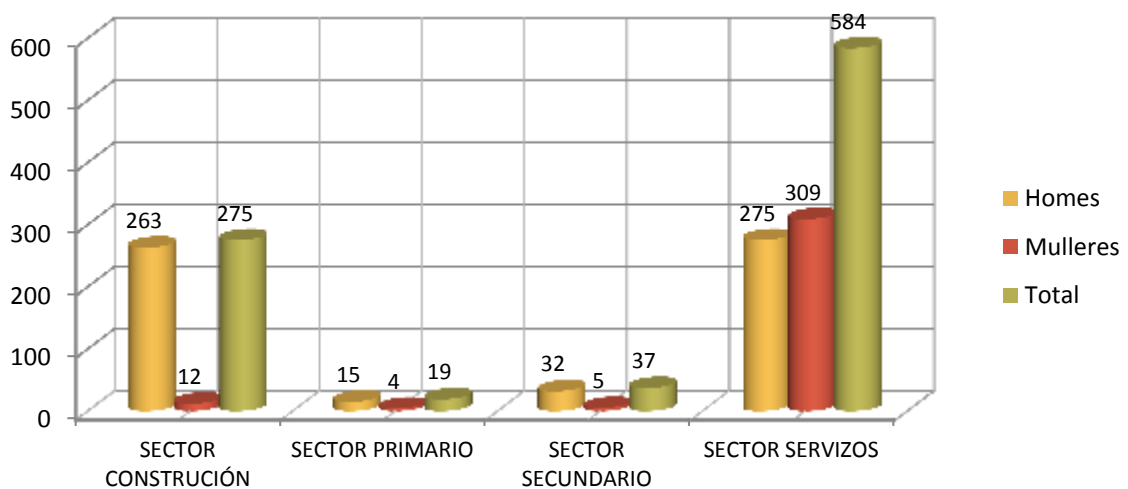

DEZ ACTIVIDADES ECONÓMICAS CON MAIOR PORCENTAXE DE CONTRATOS

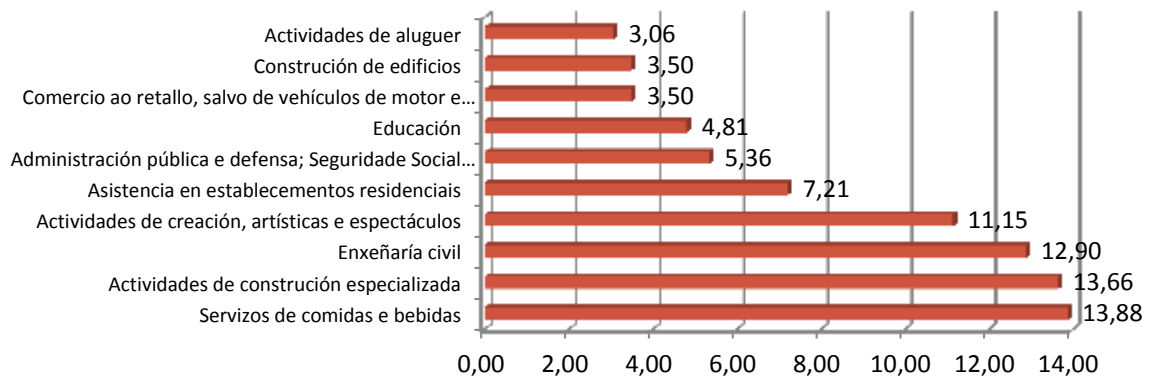

OCUPACIÓNS CON MAIOR NÚMERO DE CONTRATOS E SEXO

OCUPACIÓN	Total	% Total
COMPOSITORES, MÚSICOS E CANTANTES	102	11,15
CAMAREIROS ASALARIADOS	75	8,20
OUTROS TRABALLADORES DAS OBRAS ESTRUTURAIAS DE CONSTRUCCIÓN NON CLASIFICADOS BAIXO OUTRAS EPÍGRAFES	52	5,68
COCIÑEIROS ASALARIADOS	49	5,36
CONDUTORES ASALARIADOS DE CAMIÓN	44	4,81
TRABALLADORES DOS COIDADOS ÁS PERSOAS EN SERVIZOS DE SAÚDE NON CLASIFICADOS BAIXO OUTRAS EPÍGRAFES	39	4,26
ALBANEIS	38	4,15
PERSOAL DE LIMPEZA DE OFICINAS, HOTEIS E OUTROS ESTABLECEMENTOS SIMILARES	38	4,15
ENCOFRADORES E OPERARIOS DE POSTA EN OBRA DE FORMIGÓN	35	3,83
TRABALLADORES DOS COIDADOS PERSOAIS A DOMICILIO	24	2,62

OCUPACIÓN	Homes	% Homes
COMPOSITORES, MÚSICOS E CANTANTES	81	13,85
OUTROS TRABALLADORES DAS OBRAS ESTRUTURAIAS DE CONSTRUCCIÓN NON CLASIFICADOS BAIXO OUTRAS EPÍGRAFES	52	8,89
CONDUTORES ASALARIADOS DE CAMIÓN	44	7,52
ALBANEIS	38	6,50
ENCOFRADORES E OPERARIOS DE POSTA EN OBRA DE FORMIGÓN	35	5,98

OCUPACIÓN	Mulleres	% Mulleres
CAMAREIROS ASALARIADOS	47	14,24
PERSOAL DE LIMPEZA DE OFICINAS, HOTEIS E OUTROS ESTABLECEMENTOS SIMILARES	36	10,91
COCIÑEIROS ASALARIADOS	34	10,30
TRABALLADORES DOS COIDADOS ÁS PERSOAS EN SERVIZOS DE SAÚDE NON CLASIFICADOS BAIXO OUTRAS EPÍGRAFES	29	8,79
TRABALLADORES DOS COIDADOS PERSOAIS A DOMICILIO	23	6,97

3. PARO REXISTRADO²

PARO REXISTRADO NA COMARCA EN 2012

COMARCA	Homes	Mulleres	Total	Variación 2012/2011
Viana	328	261	589	6,51

EVOLUCIÓN ANUAL DO PARO REXISTRADO

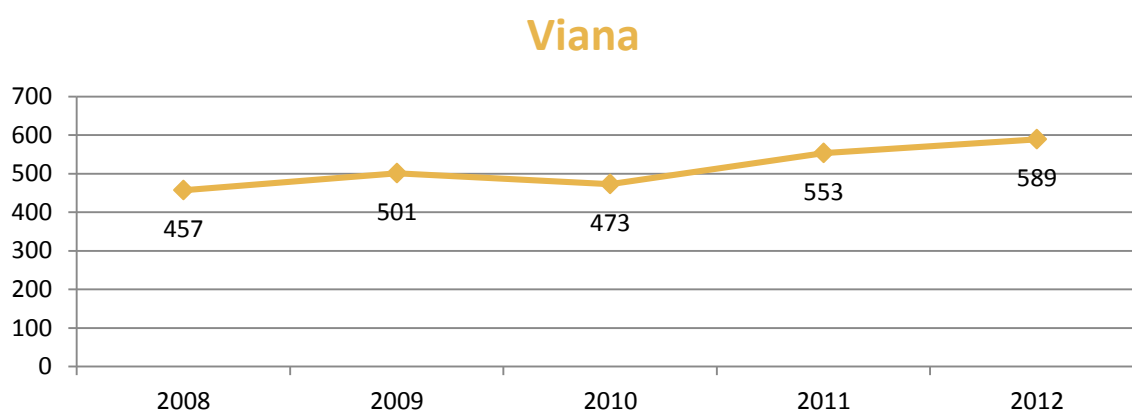

EVOLUCIÓN MENSUAL DO PARO REXISTRADO. 2012

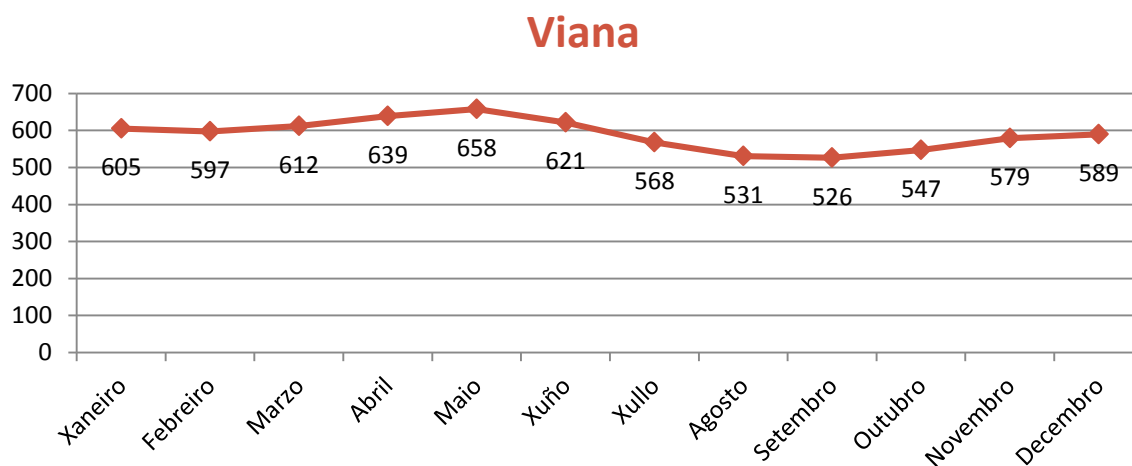

² A fonte estatística utilizada para a elaboración dos seguintes apartados é a do Servizo Público de Emprego de Galicia.

PARO REXISTRADO POR SEXO

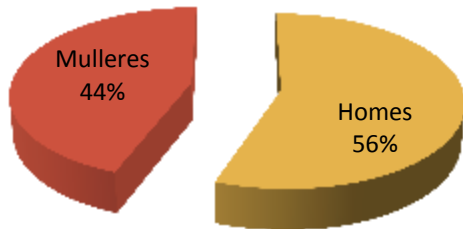

VARIACIÓN PORCENTUAL 2012-2011

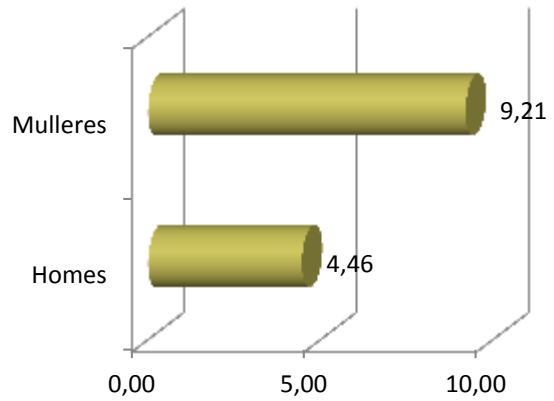

PARO REXISTRADO POR IDADE

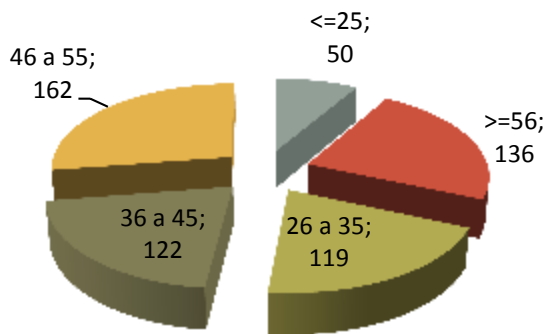

VARIACIÓN PORCENTUAL 2012-2011

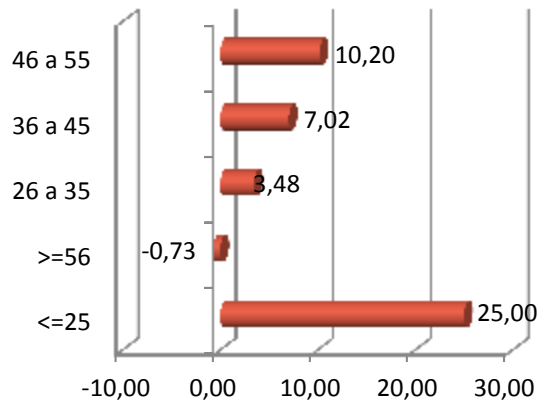

PARO REXISTRADO POR NIVEL FORMATIVO

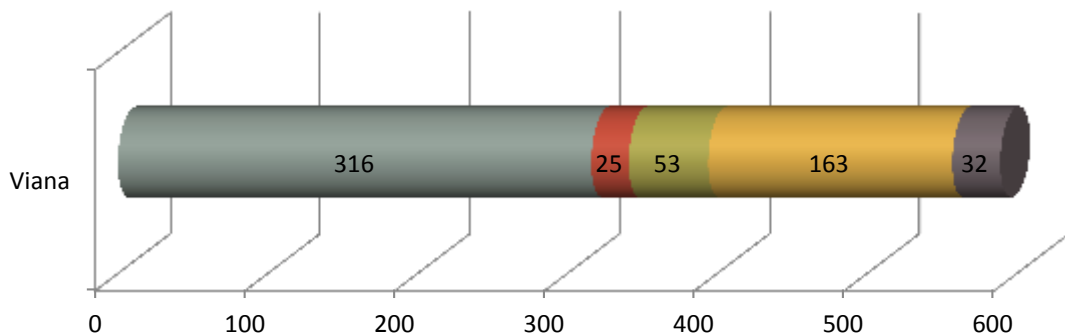

- Ata certificado de escolaridade
- BUP / bacharelato superior / COU
- Formación profesional
- Titulación ensino obrigatorio
- Titulados universitarios

ANTIGÜIDADE NA DEMANDA

	Viana	%
<= 1 mes	52	8,83
de 1 a 3 meses	113	19,19
de 3 a 6 meses	71	12,05
de 6 a 12 meses	96	16,30
de 12 a 24 meses	125	21,22
máis de 24 meses	132	22,41
Total	589	100

PARO REXISTRADO NOS GRANDES SECTORES DE ACTIVIDADE

Viana

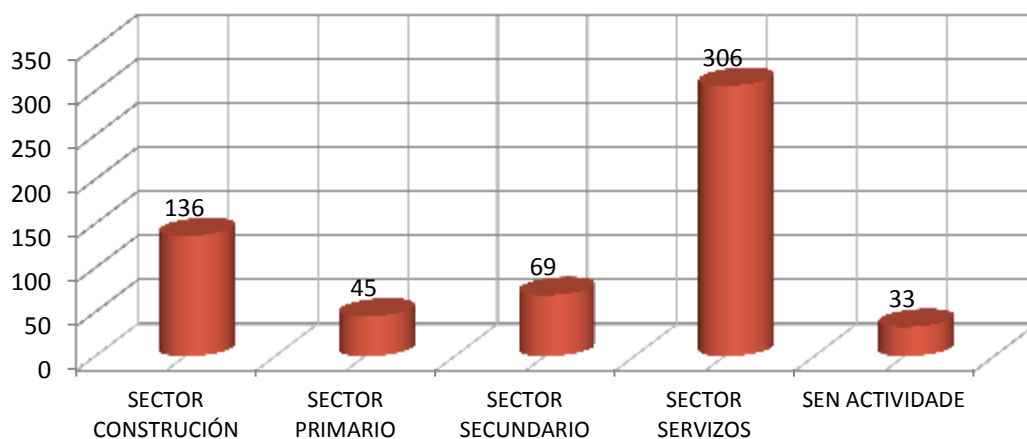

ACTIVIDADES ECONÓMICAS CON MAIOR PORCENTAXE DE PARO REXISTRADO

	ACTIVIDADE ECONÓMICA	TOTAL	%
43	Actividades de construción especializada	72	12,22
84	Administración pública e defensa; Seguridade Social obrigatoria	57	9,68
56	Servizos de comidas e bebidas	51	8,66
41	Construción de edificios	45	7,64
47	Comercio ao retalho, salvo de vehículos de motor e motocicletas	39	6,62
87	Asistencia en establecementos residenciais	34	5,77
00	Sen emprego anterior	33	5,60
02	Silvicultura e explotación forestal	27	4,58
42	Enxeñaría civil	19	3,23
01	Agricultura, gandería, caza e servizos relacionados con elas	18	3,06

OCUPACIÓNS MÁIS DEMANDADAS, TOTAL XERAL E SEXO

OCUPACIÓN	Total	% Total
TÉCNICOS DE PROTECCIÓN CIVIL	194	8,48
PERSOAL DE LIMPEZA OU LIMPADOR , EN XERAL	116	5,07
DEPENDENTES DE COMERCIO, EN XERAL	102	4,46
PEÓNS DA CONSTRUCCIÓN DE EDIFICIOS	100	4,37
PEÓNS FORESTAIS	91	3,98
ASISTENTES DOMICILIARIOS	82	3,59
TRABALLADORES DE RETÉN DE INCENDIOS FORESTAIS	78	3,41
PEÓNS DE OBRAS PUBLICAS, EN XERAL	73	3,19
PEÓNS DE HORTICULTURA, XARDINERÍA	64	2,80
CONDUTORES DE CAMIÓN, EN XERAL	62	2,71

OCUPACIÓN	Homes	% Homes
TÉCNICOS DE PROTECCIÓN CIVIL	107	8,83
PEÓNS DA CONSTRUCCIÓN DE EDIFICIOS	99	8,17
PEÓNS FORESTAIS	73	6,02
TRABALLADORES DE RETÉN DE INCENDIOS FORESTAIS	66	5,45
PEÓNS DE OBRAS PUBLICAS, EN XERAL	66	5,45

OCUPACIÓN	Mulleres	% Mulleres
PERSOAL DE LIMPEZA OU LIMPADOR , EN XERAL	113	10,51
DEPENDENTES DE COMERCIO, EN XERAL	95	8,84
TÉCNICOS DE PROTECCIÓN CIVIL	87	8,09
ASISTENTES DOMICILIARIOS	82	7,63
COCIÑEIROS, EN XERAL	43	4,00

4. PERFIL DAS PERSOAS DEMANDANTES E CONTRATADAS NA COMARCA EN 2012

Paro

Sexo: home

Idade: de 46 a 55 anos

Nivel formativo:
ata certificado de escolaridade

Antigüidade na demanda:
máis de 24 meses

Actividade económica de procedencia:
actividades de construción especializada

Ocupación máis demandada:
técnicos de protección civil

Contratos

Sexo: home

Idade: de 26 a 35 anos

Nivel formativo:
ata certificado de escolaridade

Tipoloxía: temporal

Actividade económica:
servizos de comidas e bebidas

Ocupación:
compositores, músicos e cantantes

Nota: O perfil está elaborado co resultado dos valores máximos obtidos dentro de cada variable.

galicia



XUNTA
DE GALICIA

FICHAS COMARCAIS DO MERCADO LABORAL GALEGO

A PARADANTA

Provincia: Pontevedra



2013

CONTIDO

1. DATOS DE POBOACIÓN
2. CONTRATACIÓN
3. PARO REXISTRADO
4. PERFIL DAS PERSOAS DEMANDANTES E CONTRATADAS NA COMARCA EN 2012

XUNTA DE GALICIA

1. DATOS DE POBOACIÓN

HABITANTES DA COMARCA

Concellos	2012	2011	% Variación 2012/2011
Arbo	3.191	3.741	-14,70
Cañiza, A	5.511	6.461	-14,70
Covelo	2.931	3.235	-9,40
Crecente	2.367	2.533	-6,55
A PARADANTA	14.000	15.970	-12,34



INDICADORES DE POBOACIÓN

	Idade media			Índice de recambio de poboación activa	Índice de envellecemento
	Homes	Mulleres	Total		
A Paradanta	48,4	53,7	51,1	200,2	273

POBOACIÓN ESTRANXEIRA E MOVEMENTOS MIGRATORIOS

	2012		2011				
	Poboación estranxeira	% de poboación estranxeira sobre o total da poboación	Emigración interna	Emigración externa	Inmigración interna	Inmigración externa	Saldo migratorio
A Paradanta	587	4,19	482	112	401	155	-38

DEFINICIÓNS

Idade media no 1 de xaneiro

Media aritmética das idades dos individuos que compoñen unha poboación.

Índice de recambio da poboación en idade activa

Relación entre a poboación entre 60 e 64 anos e a poboación entre 15 e 19 anos. Mide a capacidade dunha poboación para substituír os individuos que van xubilando.

Índice de envellecemento

Relación entre a poboación maior de 64 anos e a poboación menor de 20 anos.

Emigración

Para un ámbito xeográfico determinado é aquela migración que ten orixe nese ámbito e destino fóra deste ámbito. Fálase de emigración interna cando o destino é outro concello de Galicia e emigración externa cando o destino é outro concello do resto de España ou o estranxeiro.

Inmigración

Para un ámbito xeográfico determinado é aquela migración con destino neste ámbito e orixe fóra deste. Fálase de inmigración interna cando a orixe é outro concello de Galicia e inmigración externa cando a orixe é outro concello de España ou o estranxeiro.

Saldo migratorio

Para cada ámbito territorial, é a diferenza entre o número de inmigracións e o número de emigracións. Se é positivo indica que as entradas de poboación superan as saídas e se é negativo o contrario.

FONTE: Instituto Galego de Estatística. IGE.

2. CONTRATACIÓN¹

CONTRATOS NA COMARCA EN 2012

COMARCA	Homes	Mulleres	Total	Variación 2012/2011
A Paradanta	560	530	1.090	-22,03

EVOLUCIÓN ANUAL DA CONTRATACIÓN

A Paradanta

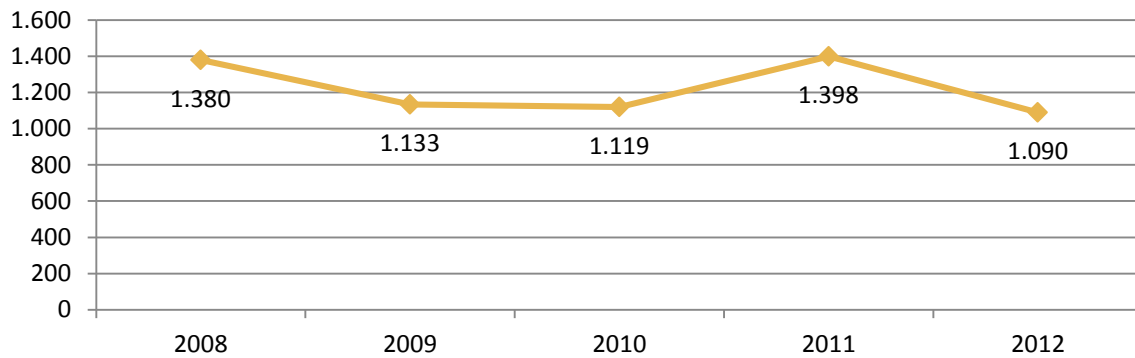

EVOLUCIÓN MENSUAL DA CONTRATACIÓN. 2012

A Paradanta

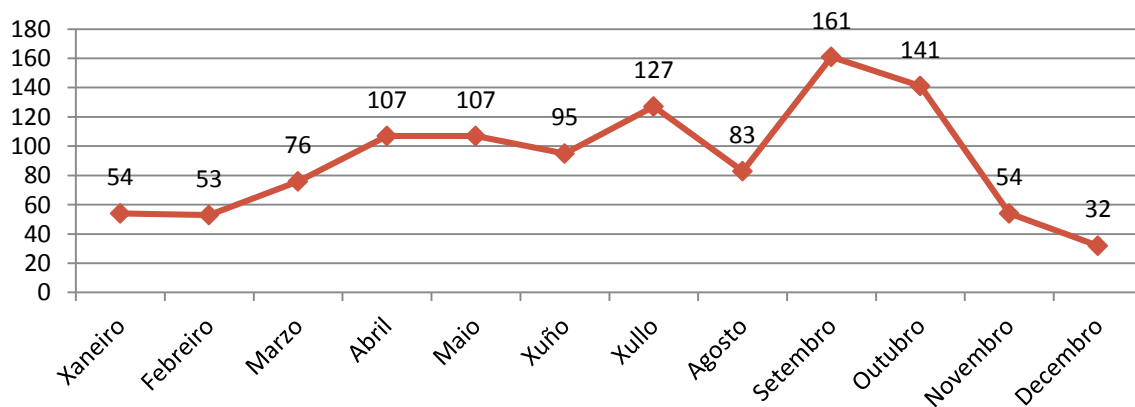

¹ A fonte estatística utilizada para a elaboración dos seguintes apartados é a do Servizo Público de Emprego de Galicia.

CONTRATACIÓN POR SEXO

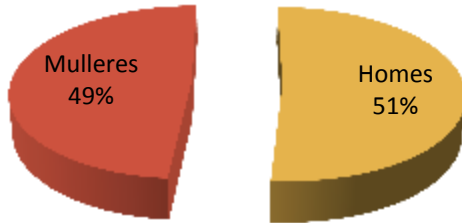

VARIACIÓN PORCENTUAL 2012-2011

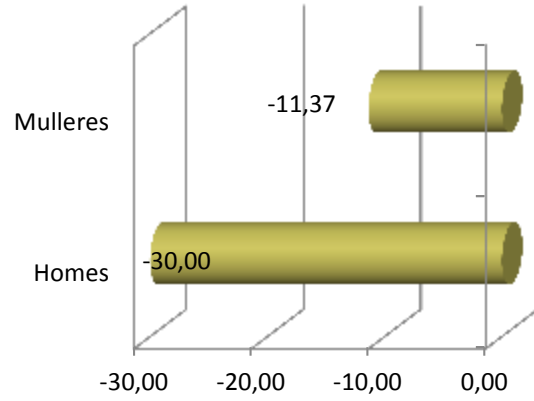

CONTRATACIÓN POR IDADE

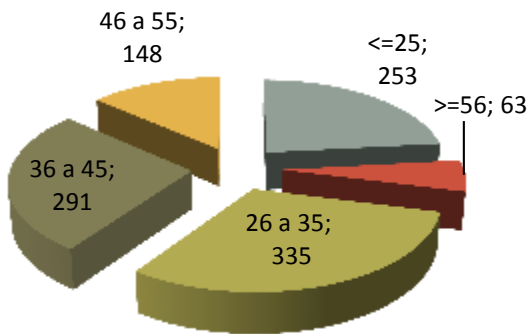

VARIACIÓN PORCENTUAL 2012-2011

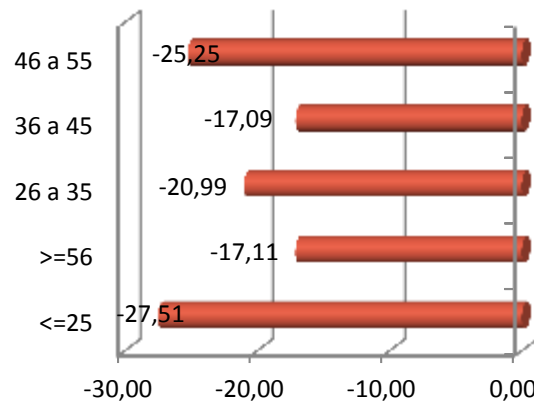

CONTRATACIÓN POR NIVEL FORMATIVO

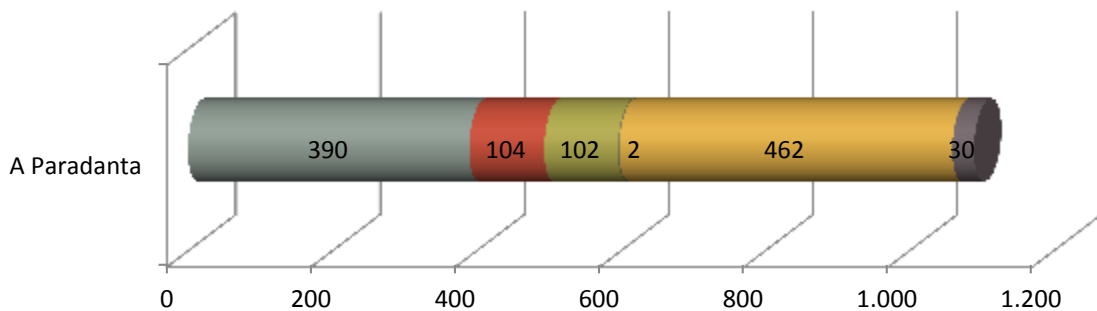

- Ata certificado de escolaridade
- BUP / bacharelato superior / COU
- Formación profesional
- Outras titulacións
- Titulación ensino obrigatorio
- Titulados universitarios

CONTRATACIÓN POR TIPOLOXÍA E PORCENTAXE

Tipo de contrato	A Paradanta	Porcentaxe
Indefinido	63	5,78
Indefinido tempo parcial	30	2,75
Outros	42	3,85
Prácticas/Formación	10	0,92
Temporal	588	53,94
Temporal tempo parcial	357	32,75
Total xeral	1.090	100

PORCENTAXE DE CONTRATACIÓN INDEFINIDA E RESTANTE POR SEXO

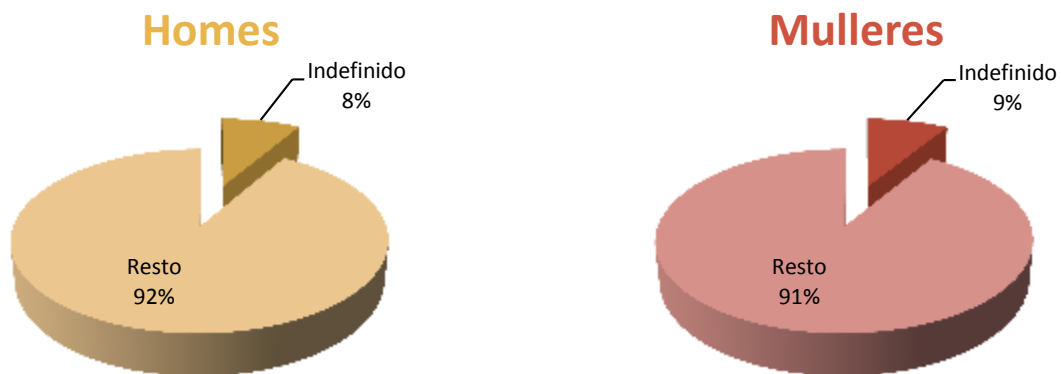

CONTRATACIÓN NOS GRANDES SECTORES DE ACTIVIDADE E SEXO

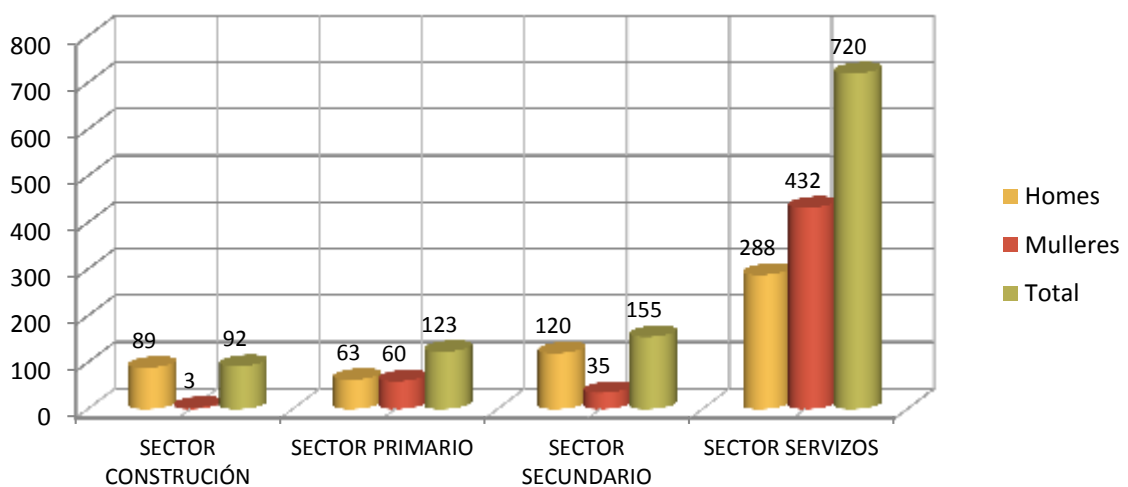

DEZ ACTIVIDADES ECONÓMICAS CON MAIOR PORCENTAXE DE CONTRATOS

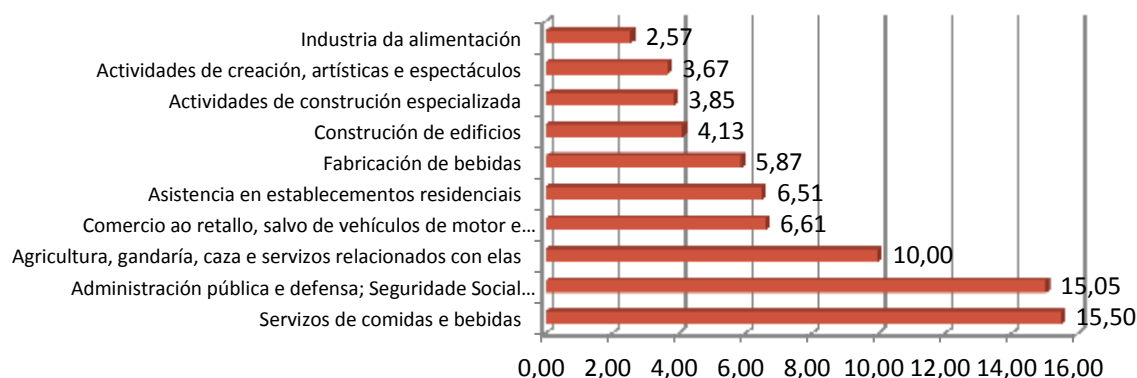

OCUPACIÓNS CON MAIOR NÚMERO DE CONTRATOS E SEXO

OCUPACIÓN	Total	% Total
CAMAREIROS ASALARIADOS	114	10,46
PEÓNS AGRÍCOLAS (AGÁS EN HORTAS, INVERNADOIROS, VIVEIROS E XARDÍNS)	100	9,17
VENDEDORES EN TENDAS E ALMACÉNS	71	6,51
PEÓNS DAS INDUSTRIAS MANUFACTUREIRAS	67	6,15
PERSONAL DE LIMPEZA DE OFICINAS, HOTEIS E OUTROS ESTABLECEMENTOS SIMILARES	55	5,05
COMPOSITORES, MÚSICOS E CANTANTES	44	4,04
TRABALLADORES DOS COIDADOS ÁS PERSOAS EN SERVIZOS DE SAÚDE NON CLASIFICADOS BAIXO OUTRAS EPÍGRAFES	43	3,94
COCIÑEIROS ASALARIADOS	40	3,67
ALBANEIS	38	3,49
CONDUTORES ASALARIADOS DE CAMIÓNS	35	3,21

OCUPACIÓN	Homes	% Homes
PEÓNS AGRÍCOLAS (AGÁS EN HORTAS, INVERNADOIROS, VIVEIROS E XARDÍNS)	53	9,46
PEÓNS DAS INDUSTRIAS MANUFACTUREIRAS	49	8,75
CAMAREIROS ASALARIADOS	47	8,39
ALBANEIS	38	6,79
COMPOSITORES, MÚSICOS E CANTANTES	36	6,43

OCUPACIÓN	Mulleres	% Mulleres
CAMAREIROS ASALARIADOS	67	12,64
PERSONAL DE LIMPEZA DE OFICINAS, HOTEIS E OUTROS ESTABLECEMENTOS SIMILARES	52	9,81
VENDEDORES EN TENDAS E ALMACÉNS	50	9,43
PEÓNS AGRÍCOLAS (AGÁS EN HORTAS, INVERNADOIROS, VIVEIROS E XARDÍNS)	47	8,87
TRABALLADORES DOS COIDADOS ÁS PERSOAS EN SERVIZOS DE SAÚDE NON CLASIFICADOS BAIXO OUTRAS EPÍGRAFES	41	7,74

3. PARO REXISTRADO²

PARO REXISTRADO NA COMARCA EN 2012

COMARCA	Homes	Mulleres	Total	Variación 2012/2011
A Paradanta	852	635	1.487	11,80

EVOLUCIÓN ANUAL DO PARO REXISTRADO

A Paradanta

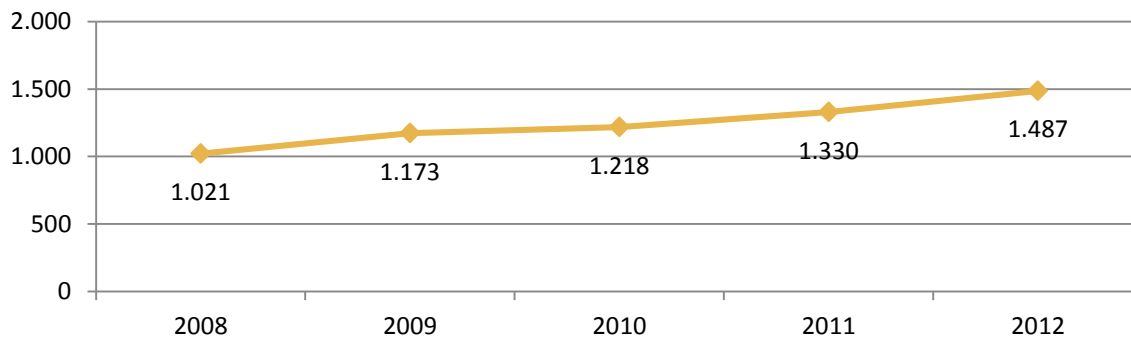

EVOLUCIÓN MENSUAL DO PARO REXISTRADO. 2012

A Paradanta

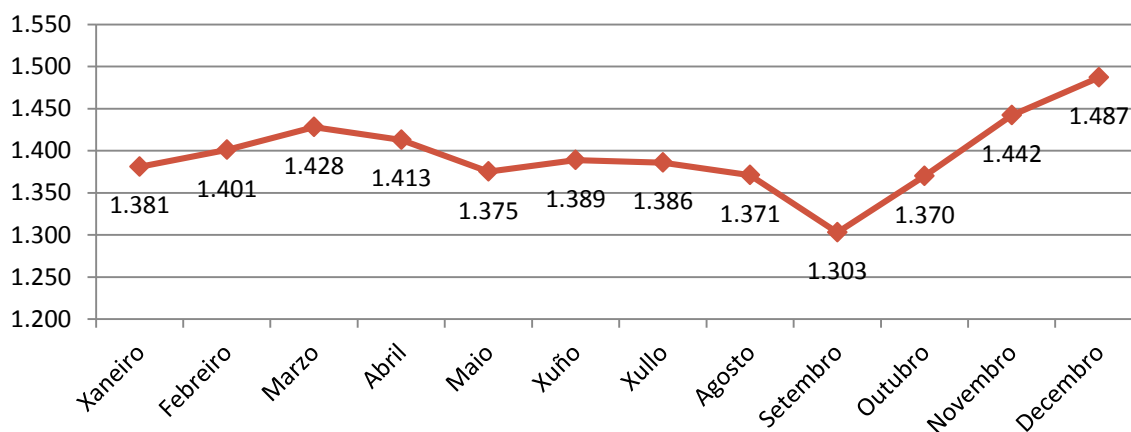

² A fonte estatística utilizada para a elaboración dos seguintes apartados é a do Servizo Público de Emprego de Galicia.

PARO REXISTRADO POR SEXO

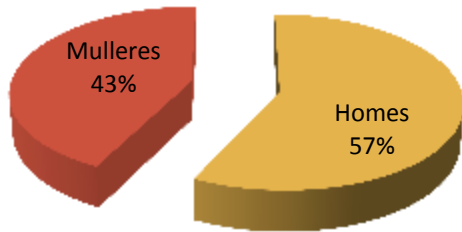

VARIACIÓN PORCENTUAL 2012-2011

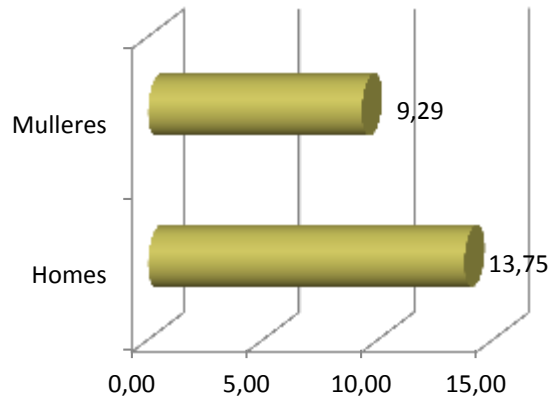

PARO REXISTRADO POR IDADE

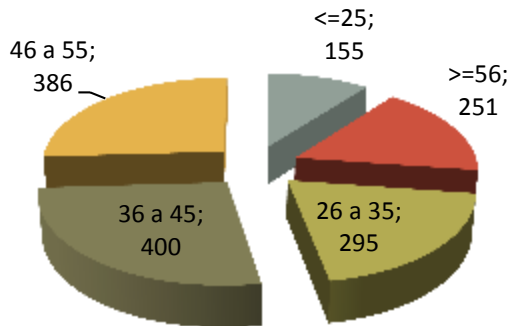

VARIACIÓN PORCENTUAL 2012-2011

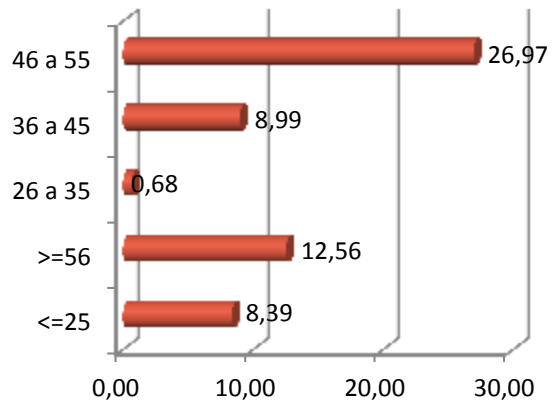

PARO REXISTRADO POR NIVEL FORMATIVO

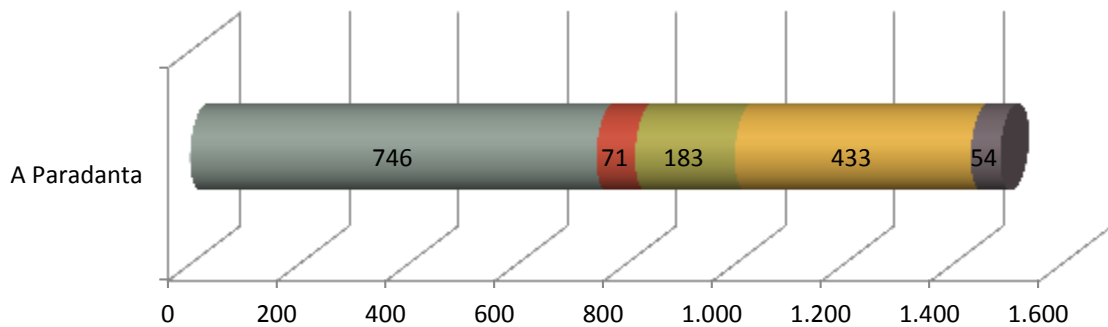

- Ata certificado de escolaridade
- BUP / bacharelato superior / COU
- Formación profesional
- Titulación ensino obrigatorio
- Titulados universitarios

ANTIGÜIDADE NA DEMANDA

	A Paradanta	%
<= 1 mes	120	8,07
de 1 a 3 meses	282	18,96
de 3 a 6 meses	181	12,17
de 6 a 12 meses	239	16,07
de 12 a 24 meses	279	18,76
máis de 24 meses	386	25,96
Total	1.487	100

PARO REXISTRADO NOS GRANDES SECTORES DE ACTIVIDADE

A Paradanta

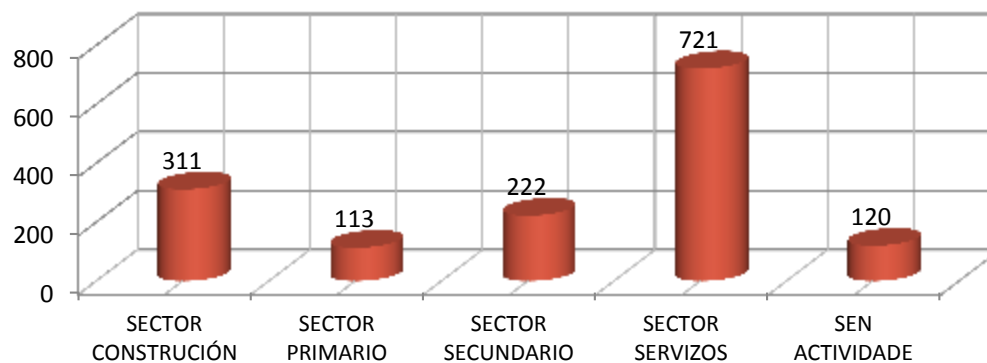

ACTIVIDADES ECONÓMICAS CON MAIOR PORCENTAXE DE PARO REXISTRADO

	ACTIVIDADE ECONÓMICA	TOTAL	%
43	Actividades de construcción especializada	148	9,95
56	Servizos de comidas e bebidas	140	9,41
84	Administración pública e defensa; Seguridade Social obrigatoria	139	9,35
41	Construción de edificios	131	8,81
00	Sen emprego anterior	120	8,07
47	Comercio ao retalho, salvo de vehículos de motor e motocicletas	74	4,98
01	Agricultura, gandería, caza e servizos relacionados con elas	70	4,71
87	Asistencia en establecementos residenciais	42	2,82
02	Silvicultura e explotación forestal	41	2,76
49	Transporte terrestre e por tubaxe	39	2,62

OCUPACIÓNS MÁIS DEMANDADAS, TOTAL XERAL E SEXO

OCUPACIÓN	Total	% Total
PERSOAL DE LIMPEZA OU LIMPADOR , EN XERAL	359	5,78
PEÓNS DA INDUSTRIA MANUFACTUREIRA, EN XERAL	292	4,70
ALBANEIS	264	4,25
DEPENDENTES DE COMERCIO, EN XERAL	255	4,10
PEÓNS DE OBRAS PUBLICAS, EN XERAL	253	4,07
PEÓNS DA CONSTRUCCIÓN DE EDIFICIOS	224	3,60
CAMAREIROS, EN XERAL	176	2,83
PEÓNS FORESTAIS	164	2,64
ASISTENTES DOMICILIARIOS	140	2,25
EMPREGADOS ADMINISTRATIVOS, EN XERAL	127	2,04

OCUPACIÓN	Homes	% Homes
ALBANEIS	262	7,47
PEÓNS DA CONSTRUCCIÓN DE EDIFICIOS	222	6,33
PEÓNS DE OBRAS PUBLICAS, EN XERAL	209	5,96
PEÓNS DA INDUSTRIA MANUFACTUREIRA, EN XERAL	163	4,65
PEÓNS FORESTAIS	138	3,93

OCUPACIÓN	Mulleres	% Mulleres
PERSOAL DE LIMPEZA OU LIMPADOR , EN XERAL	332	12,26
DEPENDENTES DE COMERCIO, EN XERAL	234	8,64
ASISTENTES DOMICILIARIOS	138	5,10
PEÓNS DA INDUSTRIA MANUFACTUREIRA, EN XERAL	129	4,76
EMPREGADOS ADMINISTRATIVOS, EN XERAL	107	3,95

4. PERFIL DAS PERSOAS DEMANDANTES E CONTRATADAS NA COMARCA EN 2012

Paro

Sexo: home

Idade: de 36 a 45 anos

Nivel formativo:
ata certificado de escolaridade

Antigüidade na demanda:
máis de 24 meses

Actividade económica de procedencia:
actividades de construción especializada

Ocupación máis demandada:
persoal de limpeza ou limpador, en xeral

Contratos

Sexo: home

Idade: de 26 a 35 anos

Nivel formativo:
titulación ensino obrigatorio

Tipoloxía: temporal

Actividade económica:
servizos de comidas e bebidas

Ocupación:
camareiros asalariados

Nota: O perfil está elaborado co resultado dos valores máximos obtidos dentro de cada variable.

galicia



FICHAS COMARCAIS DO MERCADO LABORAL GALEGO

CALDAS

Provincia: Pontevedra



2013

CONTIDO

1. DATOS DE POBOACIÓN
2. CONTRATACIÓN
3. PARO REXISTRADO
4. PERFIL DAS PERSOAS DEMANDANTES E CONTRATADAS NA COMARCA EN 2012

XUNTA DE GALICIA

1. DATOS DE POBOACIÓN

HABITANTES DA COMARCA

Concellos	2012	2011	% Variación 2012/2011
Caldas de Reis	10.008	10.060	-0,52
Catoira	3.484	3.489	-0,14
Cuntis	4.992	5.066	-1,46
Moraña	4.402	4.398	0,09
Pontecesures	3.123	3.136	-0,41
Portas	3.073	3.070	0,10
Valga	6.072	6.103	-0,51
CALDAS	35.154	35.322	-0,48



INDICADORES DE POBOACIÓN

	Idade media			Índice de recambio de poboación activa	Índice de envellecemento
	Homes	Mulleres	Total		
Caldas	42,4	46,2	44,3	126,8	131,6

POBOACIÓN ESTRANXEIRA E MOVEMENTOS MIGRATORIOS

	2012		2011				Saldo migratorio
	Poboación estranxeira	% de poboación estranxeira sobre o total da poboación	Emigración interna	Emigración externa	Inmigración interna	Inmigración externa	
Caldas	661	1,88	1.019	287	940	294	-72

DEFINICIÓNS

Idade media no 1 de xaneiro

Media aritmética das idades dos individuos que compoñen unha poboación.

Índice de recambio da poboación en idade activa

Relación entre a poboación entre 60 e 64 anos e a poboación entre 15 e 19 anos. Mide a capacidade dunha poboación para substituír os individuos que van xubilando.

Índice de envellecemento

Relación entre a poboación maior de 64 anos e a poboación menor de 20 anos.

Emigración

Para un ámbito xeográfico determinado é aquela migración que ten orixe nese ámbito e destino fóra deste ámbito. Fálase de emigración interna cando o destino é outro concello de Galicia e emigración externa cando o destino é outro concello do resto de España ou o estranxeiro.

Inmigración

Para un ámbito xeográfico determinado é aquela migración con destino neste ámbito e orixe fóra deste. Fálase de inmigración interna cando a orixe é outro concello de Galicia e inmigración externa cando a orixe é outro concello de España ou o estranxeiro.

Saldo migratorio

Para cada ámbito territorial, é a diferenza entre o número de inmigracións e o número de emigracións. Se é positivo indica que as entradas de poboación superan as saídas e se é negativo o contrario.

FONTE: Instituto Galego de Estatística. IGE.

2. CONTRATACIÓN¹

CONTRATOS NA COMARCA EN 2012

COMARCA	Homes	Mulleres	Total	Variación 2012/2011
Caldas	8.392	3.718	12.110	-3,00

EVOLUCIÓN ANUAL DA CONTRATACIÓN

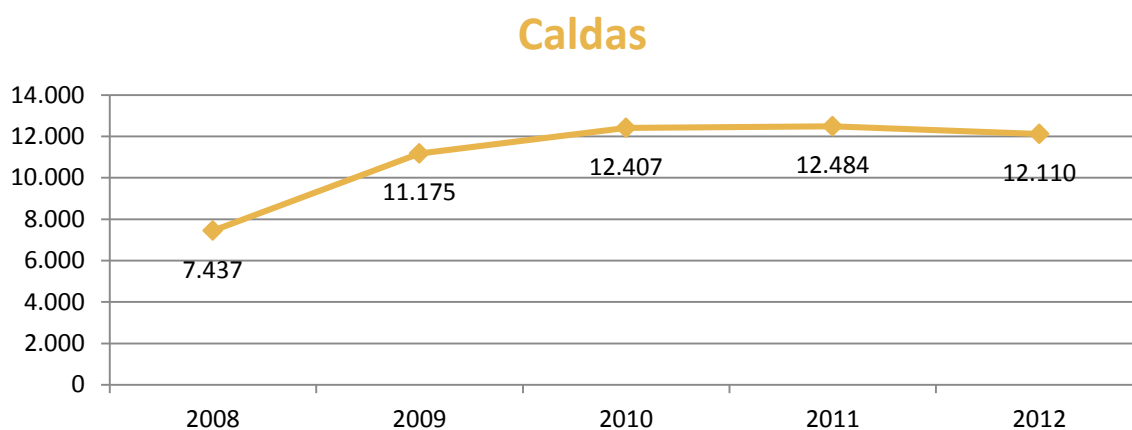

EVOLUCIÓN MENSUAL DA CONTRATACIÓN. 2012

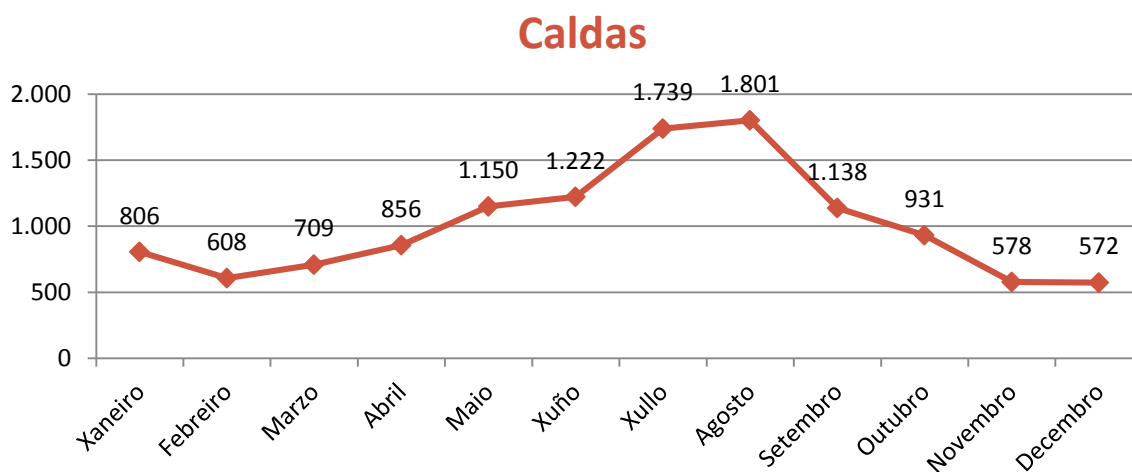

¹ A fonte estatística utilizada para a elaboración dos seguintes apartados é a do Servizo Público de Emprego de Galicia.

CONTRATACIÓN POR SEXO

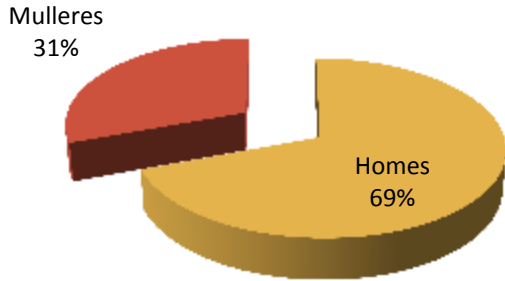

VARIACIÓN PORCENTUAL 2012-2011

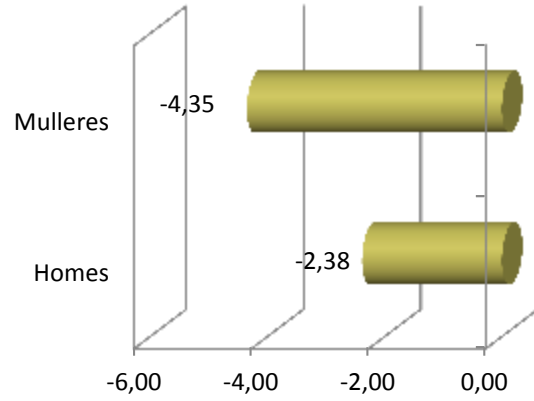

CONTRATACIÓN POR IDADE

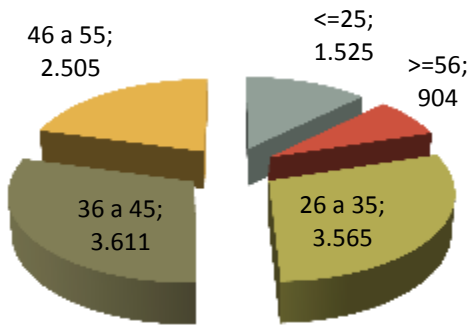

VARIACIÓN PORCENTUAL 2012-2011

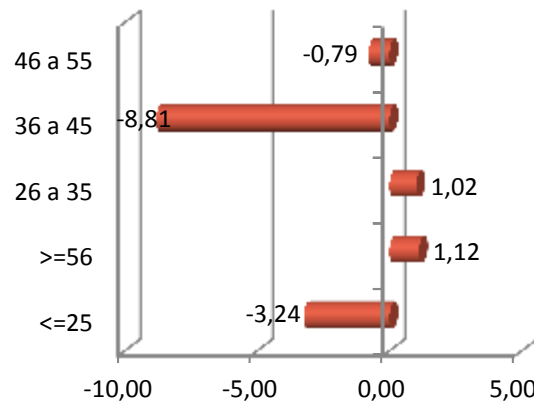

CONTRATACIÓN POR NIVEL FORMATIVO

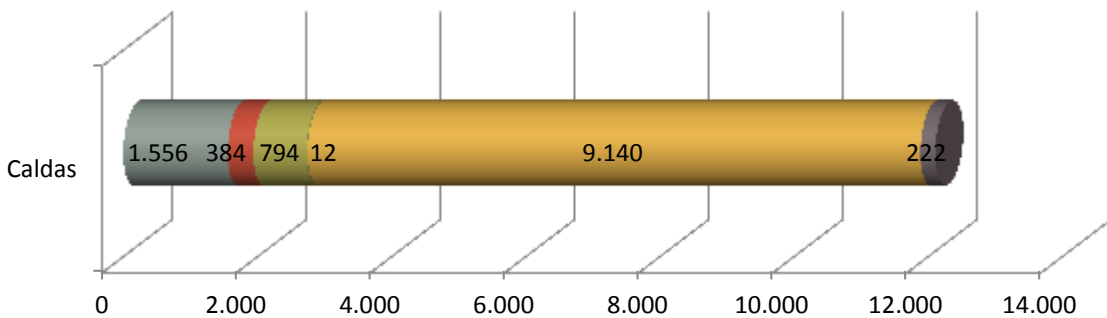

- Ata certificado de escolaridade
- BUP / bacharelato superior / COU
- Formación profesional
- Outras titulacións
- Titulación ensino obrigatorio
- Titulados universitarios

CONTRATACIÓN POR TIPOLOXÍA E PORCENTAXE

Tipo de contrato	Caldas	Porcentaxe
Indefinido	342	2,82
Indefinido tempo parcial	119	0,98
Outros	6.402	52,87
Prácticas/Formación	63	0,52
Temporal	3.631	29,98
Temporal tempo parcial	1.553	12,82
Total xeral	12.110	100

PORCENTAXE DE CONTRATACIÓN INDEFINIDA E RESTANTE POR SEXO

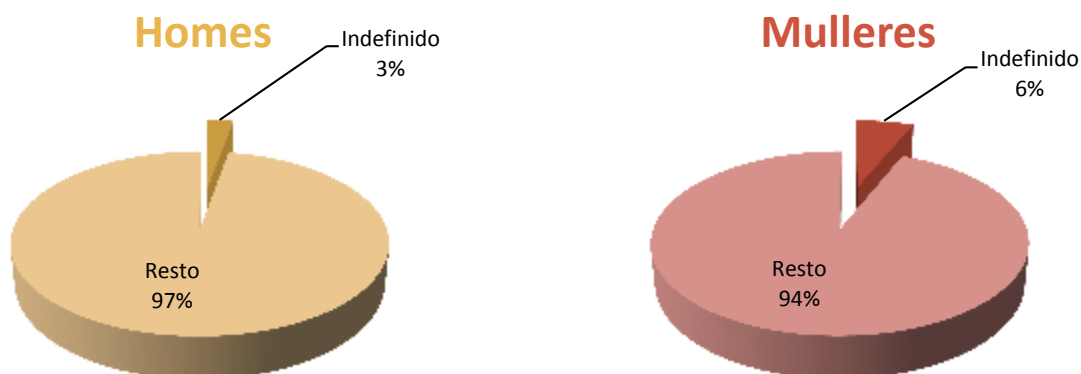

CONTRATACIÓN NOS GRANDES SECTORES DE ACTIVIDADE E SEXO

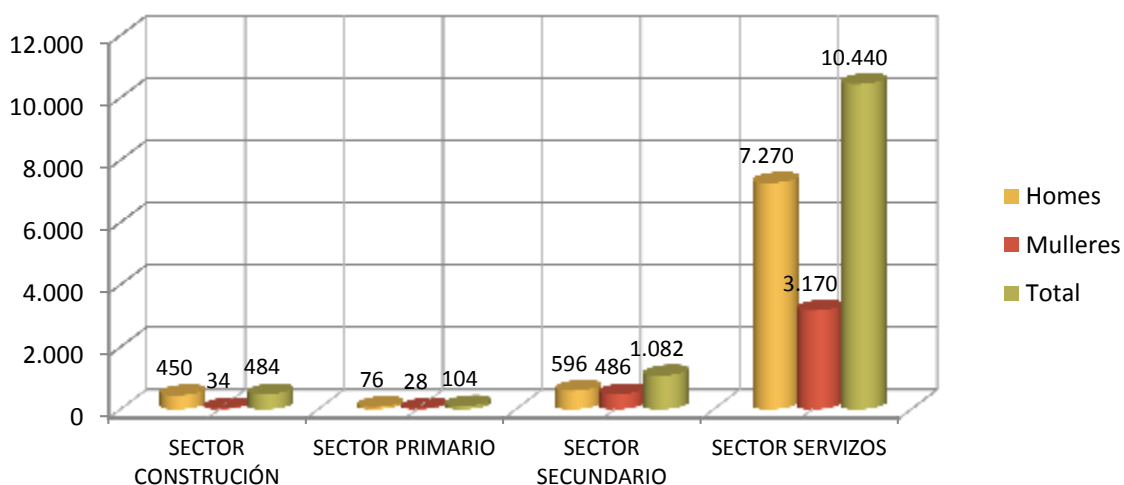

DEZ ACTIVIDADES ECONÓMICAS CON MAIOR PORCENTAXE DE CONTRATOS

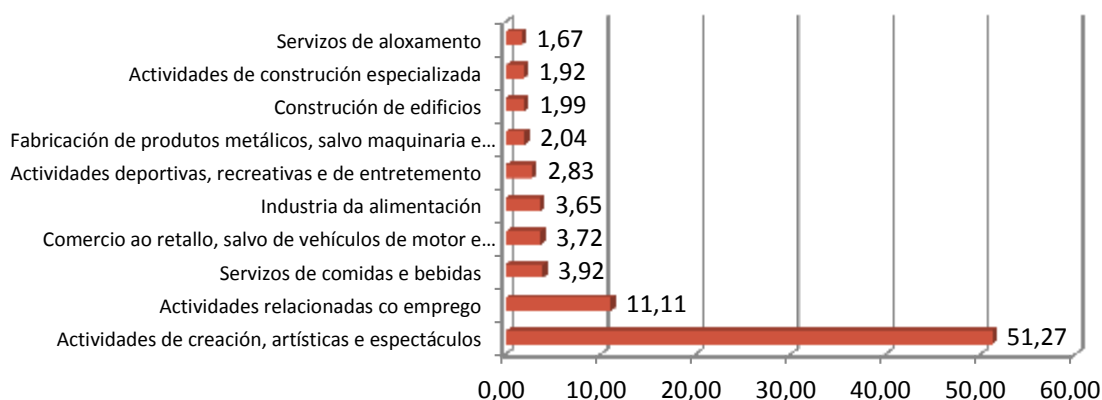

OCUPACIÓNS CON MAIOR NÚMERO DE CONTRATOS E SEXO

OCUPACIÓN	Total	% Total
COMPOSITORES, MÚSICOS E CANTANTES	6.518	53,82
PEÓNS AGRÍCOLAS EN HORTAS, INVERNADOIROS, VIVEIROS E XARDÍNS	991	8,18
CAMAREIROS ASALARIADOS	561	4,63
PEÓNS DAS INDUSTRIAS MANUFACTUREIRAS	526	4,34
TRABALLADORES DAS INDUSTRIAS DO PEIXE	238	1,97
PERSONAL DE LIMPEZA DE OFICINAS, HOTEIS E OUTROS ESTABLECEMENTOS SIMILARES	214	1,77
ALBANEIS	184	1,52
CONDUTORES ASALARIADOS DE CAMIÓNS	172	1,42
VENDEDORES EN TENDAS E ALMACÉNS	164	1,35
CARPINTEIROS (AGÁS EBANISTAS)	104	0,86

OCUPACIÓN	Homes	% Homes
COMPOSITORES, MÚSICOS E CANTANTES	5.296	63,11
PEÓNS AGRÍCOLAS EN HORTAS, INVERNADOIROS, VIVEIROS E XARDÍNS	528	6,29
PEÓNS DAS INDUSTRIAS MANUFACTUREIRAS	335	3,99
CAMAREIROS ASALARIADOS	293	3,49
ALBANEIS	182	2,17

OCUPACIÓN	Mulleres	% Mulleres
COMPOSITORES, MÚSICOS E CANTANTES	1.222	32,87
PEÓNS AGRÍCOLAS EN HORTAS, INVERNADOIROS, VIVEIROS E XARDÍNS	463	12,45
CAMAREIROS ASALARIADOS	268	7,21
PERSONAL DE LIMPEZA DE OFICINAS, HOTEIS E OUTROS ESTABLECEMENTOS SIMILARES	203	5,46
TRABALLADORES DAS INDUSTRIAS DO PEIXE	195	5,24

3. PARO REXISTRADO²

PARO REXISTRADO NA COMARCA EN 2012

COMARCA	Homes	Mulleres	Total	Variación 2012/2011
Caldas	2.406	2.182	4.588	6,75

EVOLUCIÓN ANUAL DO PARO REXISTRADO

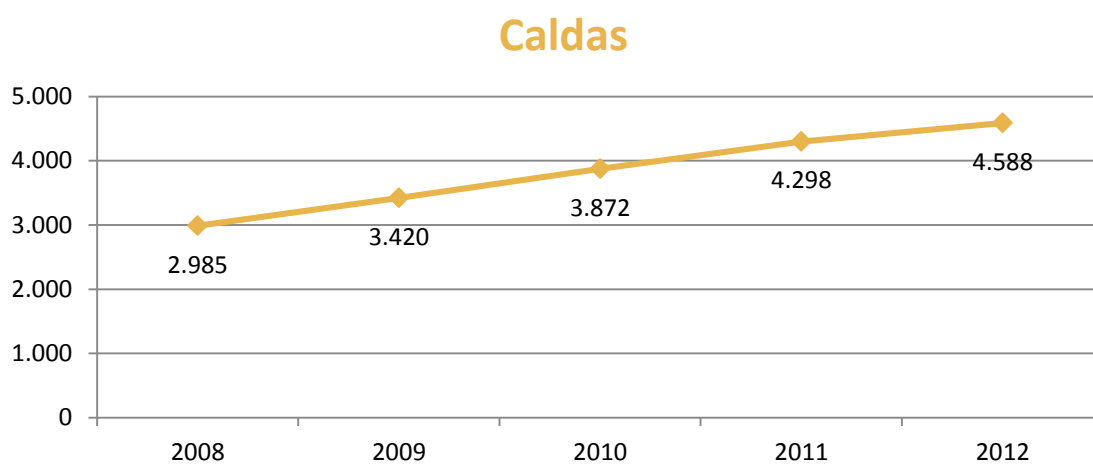

EVOLUCIÓN MENSUAL DO PARO REXISTRADO. 2012

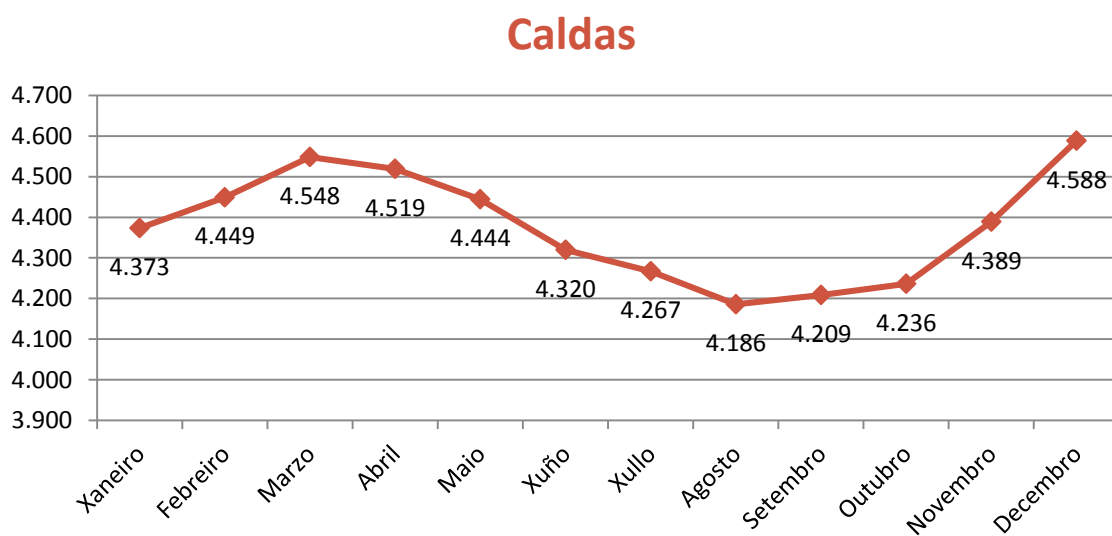

² A fonte estatística utilizada para a elaboración dos seguintes apartados é a do Servizo Público de Emprego de Galicia.

PARO REXISTRADO POR SEXO

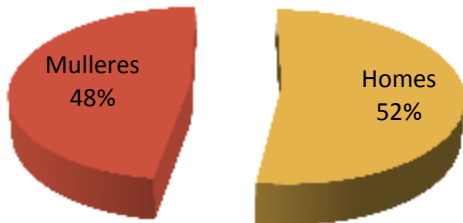

VARIACIÓN PORCENTUAL 2012-2011

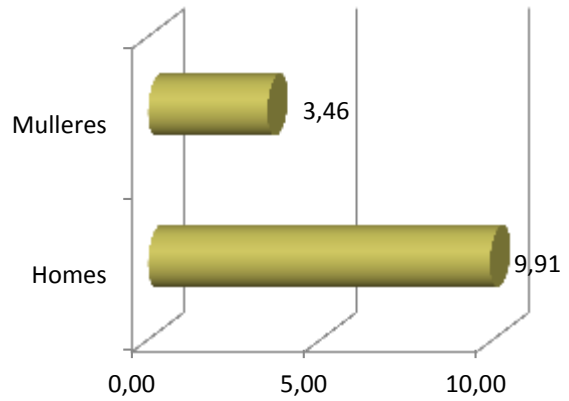

PARO REXISTRADO POR IDADE

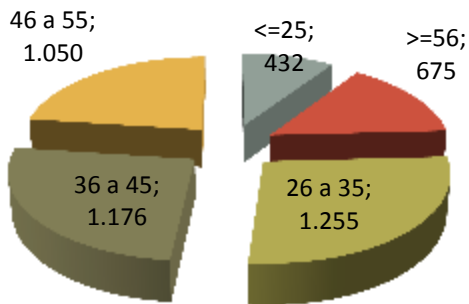

VARIACIÓN PORCENTUAL 2012-2011

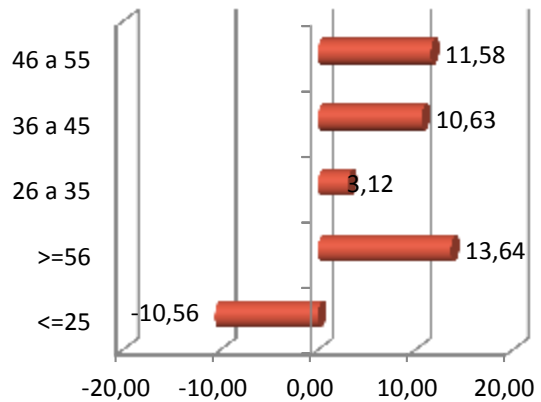

PARO REXISTRADO POR NIVEL FORMATIVO

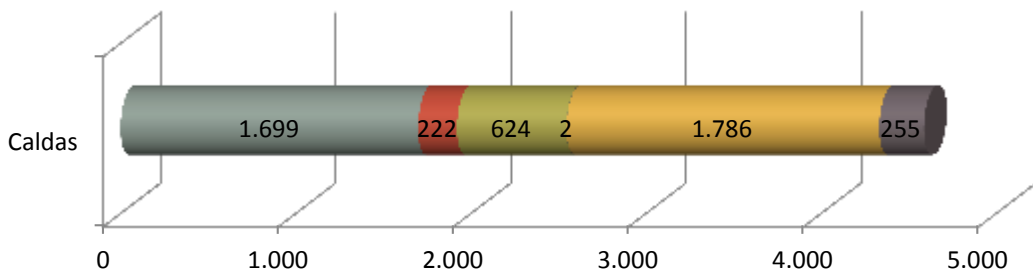

- Ata certificado de escolaridade
- BUP / bacharelato superior / COU
- Formación profesional
- Outras titulacións
- Titulación ensino obrigatorio
- Titulados universitarios

ANTIGÜIDADE NA DEMANDA

	Caldas	%
<= 1 mes	515	11,22
de 1 a 3 meses	782	17,04
de 3 a 6 meses	564	12,29
de 6 a 12 meses	733	15,98
de 12 a 24 meses	943	20,55
máis de 24 meses	1.051	22,91
Total	4.588	100

PARO REXISTRADO NOS GRANDES SECTORES DE ACTIVIDADE

Caldas

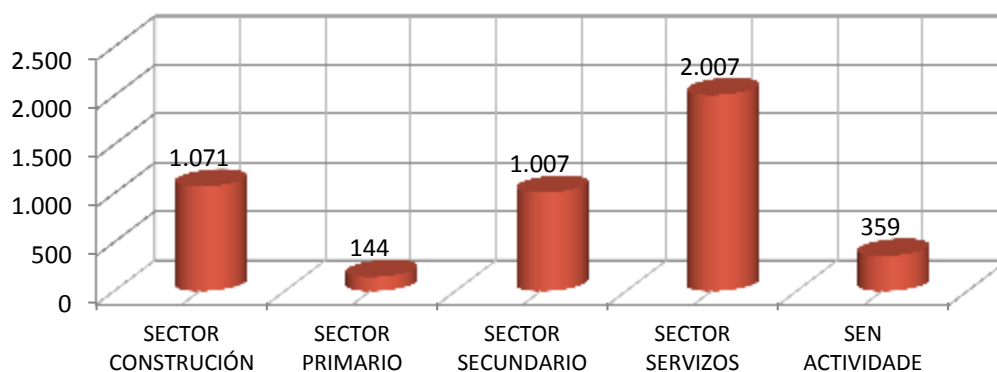

ACTIVIDADES ECONÓMICAS CON MAIOR PORCENTAXE DE PARO REXISTRADO

	ACTIVIDADE ECONÓMICA	TOTAL	%
41	Construcción de edificios	645	14,06
43	Actividades de construcción especializada	378	8,24
00	Sen emprego anterior	359	7,82
47	Comercio ao retalho, salvo de vehículos de motor e motocicletas	282	6,15
56	Servizos de comidas e bebidas	273	5,95
10	Industria da alimentación	254	5,54
84	Administración pública e defensa; Seguridade Social obrigatoria	247	5,38
78	Actividades relacionadas co emprego	239	5,21
25	Fabricación de produtos metálicos, salvo maquinaria e equipamento	207	4,51
55	Servizos de aloxamento	126	2,75

OCUPACIÓNS MÁIS DEMANDADAS, TOTAL XERAL E SEXO

OCUPACIÓN	Total	% Total
PERSOAL DE LIMPEZA OU LIMPADOR , EN XERAL	1.024	5,89
PEÓNS DA INDUSTRIA MANUFACTUREIRA, EN XERAL	975	5,61
ALBANEIS	805	4,63
DEPENDENTES DE COMERCIO, EN XERAL	723	4,16
PEÓNS DE OBRAS PUBLICAS, EN XERAL	722	4,15
PEÓNS DA CONSTRUCCIÓN DE EDIFICIOS	562	3,23
EMPREGADOS ADMINISTRATIVOS, EN XERAL	462	2,66
XARDINEIROS, EN XERAL	425	2,44
PEÓNS DE HORTICULTURA, XARDINERÍA	357	2,05
ENCOFRADORES	306	1,76

OCUPACIÓN	Homes	% Homes
ALBANEIS	781	9,04
PEÓNS DA CONSTRUCCIÓN DE EDIFICIOS	509	5,89
PEÓNS DE OBRAS PUBLICAS, EN XERAL	491	5,69
PEÓNS DA INDUSTRIA MANUFACTUREIRA, EN XERAL	437	5,06
ENCOFRADORES	304	3,52

OCUPACIÓN	Mulleres	% Mulleres
PERSOAL DE LIMPEZA OU LIMPADOR , EN XERAL	863	9,85
DEPENDENTES DE COMERCIO, EN XERAL	671	7,66
PEÓNS DA INDUSTRIA MANUFACTUREIRA, EN XERAL	538	6,14
EMPREGADOS ADMINISTRATIVOS, EN XERAL	362	4,13
XARDINEIROS, EN XERAL	272	3,11

4. PERFIL DAS PERSOAS DEMANDANTES E CONTRATADAS NA COMARCA EN 2012

Paro

Sexo: home

Idade: de 26 a 35 anos

Nivel formativo:
titulación ensino obrigatorio

Antigüidade na demanda:
máis de 24 meses

Actividade económica de procedencia:
construción de edificios

Ocupación máis demandada:
persoal de limpeza ou limpador, en xeral

Contratos

Sexo: home

Idade: de 36 a 45 anos

Nivel formativo:
titulación ensino obrigatorio

Tipoloxía: temporal

Actividade económica:
actividades de creación, artísticas e
espectáculos

Ocupación:
compositores, músicos e cantantes

Nota: O perfil está elaborado co resultado dos valores máximos obtidos dentro de cada variable.

gálicia



FICHAS COMARCAIS DO MERCADO LABORAL GALEGO

DEZA

Provincia: Pontevedra



2013

CONTIDO

1. DATOS DE POBOACIÓN
2. CONTRATACIÓN
3. PARO REXISTRADO
4. PERFIL DAS PERSOAS DEMANDANTES E CONTRATADAS NA COMARCA EN 2012

XUNTA DE GALICIA

1. DATOS DE POBOACIÓN

HABITANTES DA COMARCA

Concellos	2012	2011	% Variación 2012/2011
Agolada	2.803	2.926	-4,20
Dozón	1.328	1.744	-23,85
Lalín	20.409	21.127	-3,40
Rodeiro	2.931	3.034	-3,39
Silleda	9.074	9.199	-1,36
Vila de Cruces	6.085	6.325	-3,79
DEZA	42.630	44.355	-3,89



INDICADORES DE POBOACIÓN

	Idade media			Índice de recambio de poboación activa	Índice de envellecemento
	Homes	Mulleres	Total		
Deza	46,3	49,7	48	160,7	207,2

POBOACIÓN ESTRANXEIRA E MOVEMENTOS MIGRATORIOS

	2012		2011				
	Poboación estranxeira	% de poboación estranxeira sobre o total da poboación	Emigración interna	Emigración externa	Inmigración interna	Inmigración externa	Saldo migratorio
Deza	1.971	4,62	878	373	713	495	-43

DEFINICIÓNS

Idade media no 1 de xaneiro

Media aritmética das idades dos individuos que compoñen unha poboación.

Índice de recambio da poboación en idade activa

Relación entre a poboación entre 60 e 64 anos e a poboación entre 15 e 19 anos. Mide a capacidade dunha poboación para substituír os individuos que van xubilando.

Índice de envellecemento

Relación entre a poboación maior de 64 anos e a poboación menor de 20 anos.

Emigración

Para un ámbito xeográfico determinado é aquela migración que ten orixe nese ámbito e destino fóra deste ámbito. Fálase de emigración interna cando o destino é outro concello de Galicia e emigración externa cando o destino é outro concello do resto de España ou o estranxeiro.

Inmigración

Para un ámbito xeográfico determinado é aquela migración con destino neste ámbito e orixe fóra deste. Fálase de inmigración interna cando a orixe é outro concello de Galicia e inmigración externa cando a orixe é outro concello de España ou o estranxeiro.

Saldo migratorio

Para cada ámbito territorial, é a diferenza entre o número de inmigracións e o número de emigracións. Se é positivo indica que as entradas de poboación superan as saídas e se é negativo o contrario.

FONTE: Instituto Galego de Estatística. IGE.

2. CONTRATACIÓN¹

CONTRATOS NA COMARCA EN 2012

COMARCA	Homes	Mulleres	Total	Variación 2012/2011
Deza	3.064	3.192	6.256	5,73

EVOLUCIÓN ANUAL DA CONTRATACIÓN

Deza

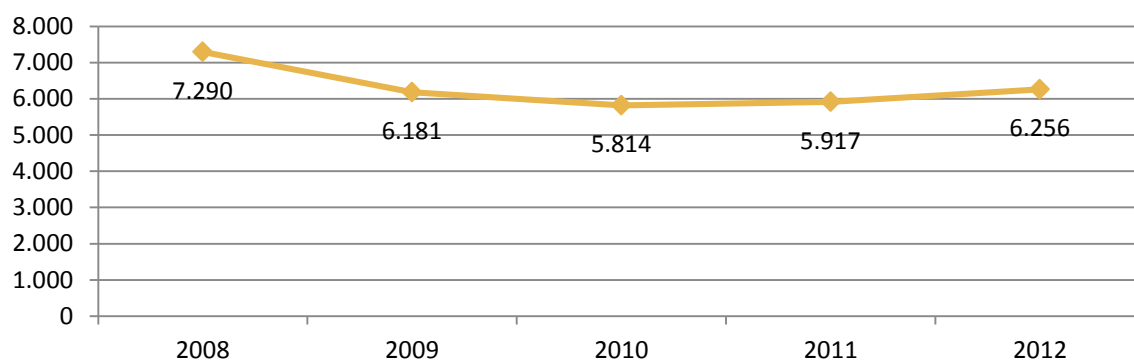

EVOLUCIÓN MENSUAL DA CONTRATACIÓN. 2012

Deza

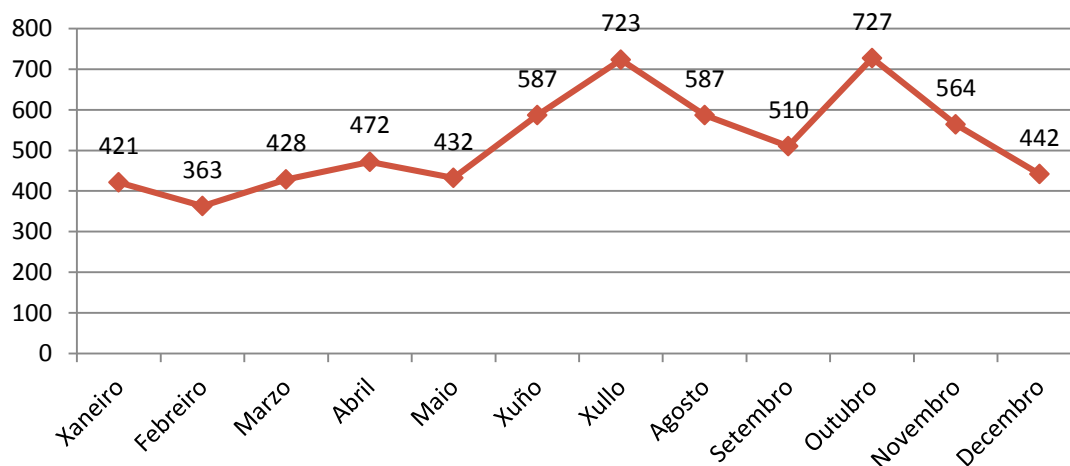

¹ A fonte estatística utilizada para a elaboración dos seguintes apartados é a do Servizo Público de Emprego de Galicia.

CONTRATACIÓN POR SEXO

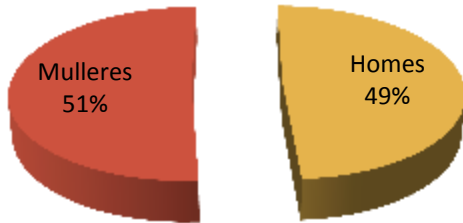

VARIACIÓN PORCENTUAL 2012-2011

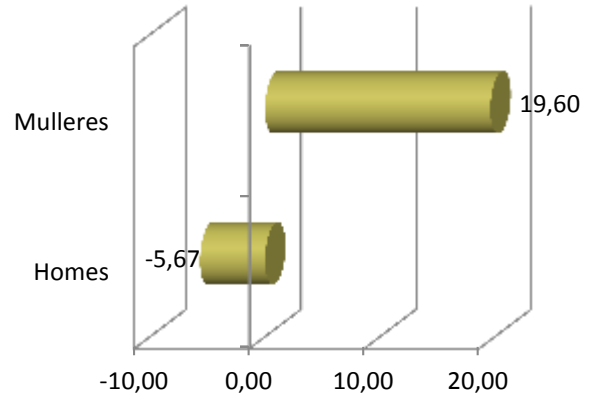

CONTRATACIÓN POR IDADE

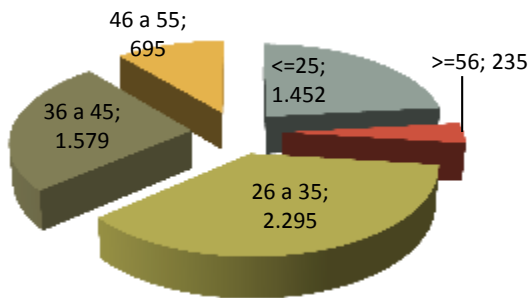

VARIACIÓN PORCENTUAL 2012-2011

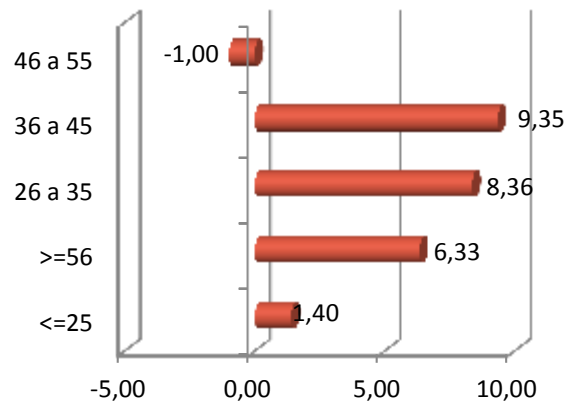

CONTRATACIÓN POR NIVEL FORMATIVO

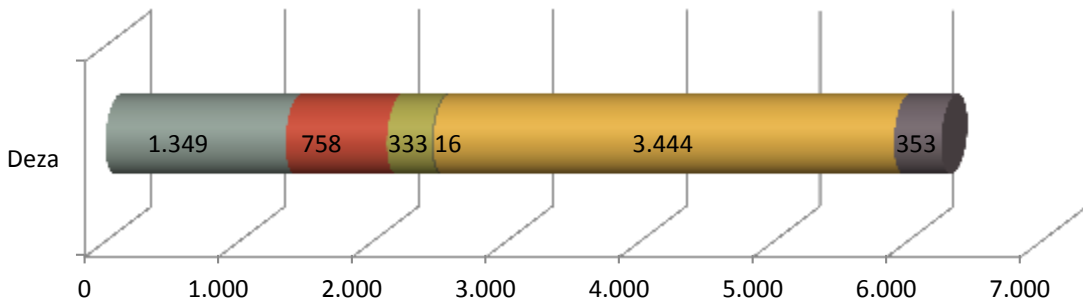

- Ata certificado de escolaridade
- BUP / bacharelato superior / COU
- Formación profesional
- Outras titulacións
- Titulación ensino obrigatorio
- Titulados universitarios

CONTRATACIÓN POR TIPOLOXÍA E PORCENTAXE

Tipo de contrato	Deza	Porcentaxe
Indefinido	307	4,91
Indefinido tempo parcial	144	2,30
Outros	126	2,01
Prácticas/Formación	173	2,77
Temporal	2.900	46,36
Temporal tempo parcial	2.606	41,66
Total xeral	6.256	100

PORCENTAXE DE CONTRATACIÓN INDEFINIDA E RESTANTE POR SEXO

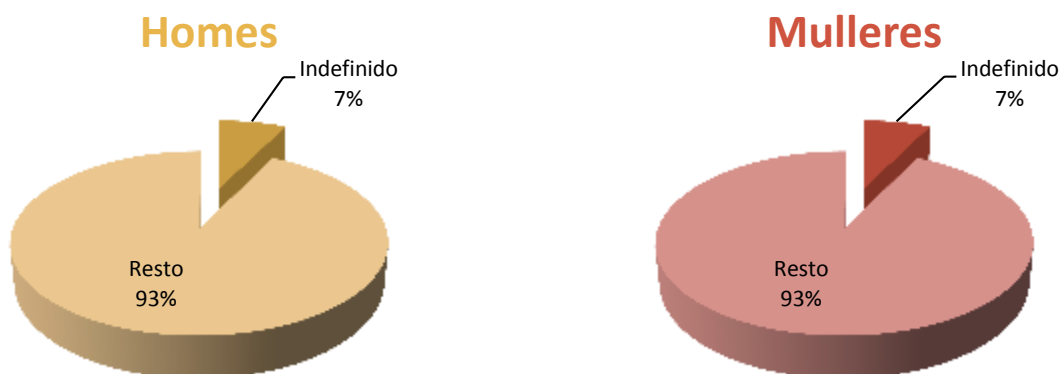

CONTRATACIÓN NOS GRANDES SECTORES DE ACTIVIDADE E SEXO

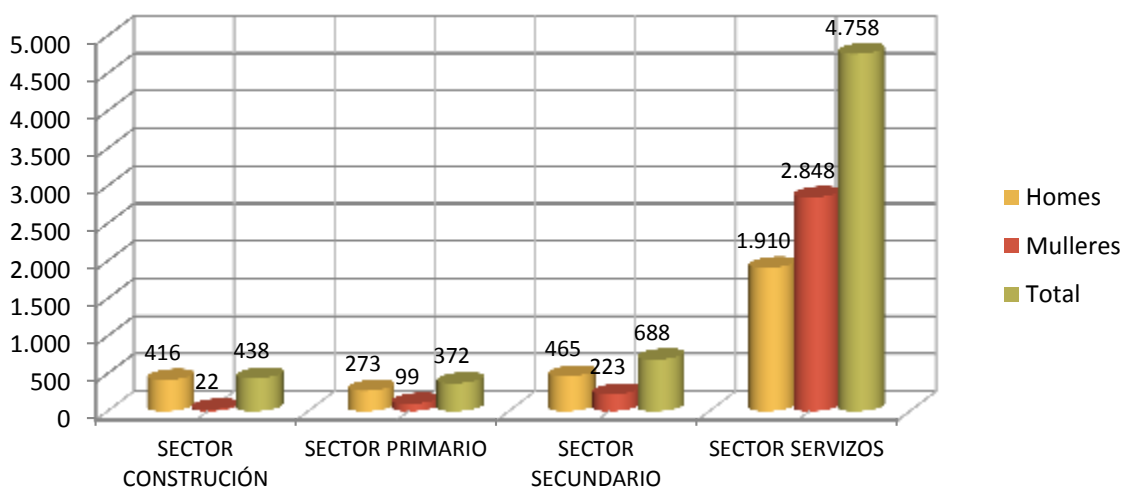

DEZ ACTIVIDADES ECONÓMICAS CON MAIOR PORCENTAXE DE CONTRATOS



OCUPACIÓNS CON MAIOR NÚMERO DE CONTRATOS E SEXO

OCUPACIÓN	Total	% Total
CAMAREIROS ASALARIADOS	943	15,07
PROMOTORES DE VENDA	381	6,09
VENDEDORES EN TENDAS E ALMACÉNS	338	5,40
TRABALLADORES DOS COIDADOS PERSOAIS A DOMICILIO	290	4,64
AXUDANTES DE COCIÑA	244	3,90
CONDUTORES ASALARIADOS DE CAMIÓN	224	3,58
COMPOSITORES, MÚSICOS E CANTANTES	204	3,26
PERSONAL DE LIMPEZA DE OFICINAS, HOTEIS E OUTROS ESTABLECEMENTOS SIMILARES	196	3,13
ALBANEIS	154	2,46
PEÓN DAS INDUSTRIAS MANUFACTUREIRAS	140	2,24

OCUPACIÓN	Homes	% Homes
CAMAREIROS ASALARIADOS	470	15,34
CONDUTORES ASALARIADOS DE CAMIÓN	219	7,15
COMPOSITORES, MÚSICOS E CANTANTES	160	5,22
ALBANEIS	154	5,03
PEÓN DAS INDUSTRIAS MANUFACTUREIRAS	129	4,21

OCUPACIÓN	Mulleres	% Mulleres
CAMAREIROS ASALARIADOS	473	14,82
VENDEDORES EN TENDAS E ALMACÉNS	292	9,15
TRABALLADORES DOS COIDADOS PERSOAIS A DOMICILIO	286	8,96
PROMOTORES DE VENDA	283	8,87
AXUDANTES DE COCIÑA	230	7,21

3. PARO REXISTRADO²

PARO REXISTRADO NA COMARCA EN 2012

COMARCA	Homes	Mulleres	Total	Variación 2012/2011
Deza	1.812	1.673	3.485	11,91

EVOLUCIÓN ANUAL DO PARO REXISTRADO

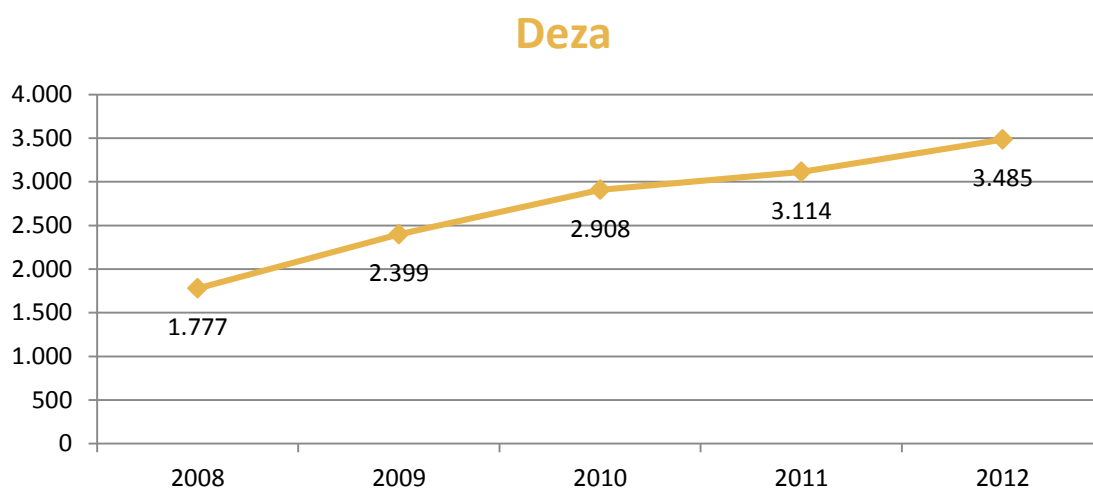

EVOLUCIÓN MENSUAL DO PARO REXISTRADO. 2012

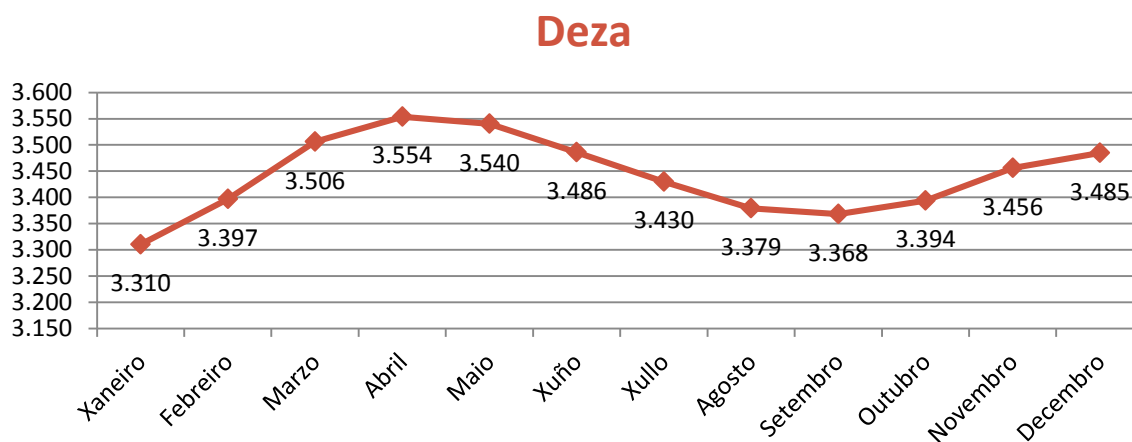

² A fonte estatística utilizada para a elaboración dos seguintes apartados é a do Servizo Público de Emprego de Galicia.

PARO REXISTRADO POR SEXO

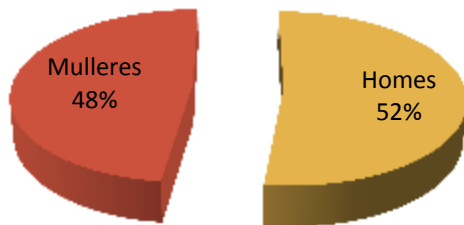

VARIACIÓN PORCENTUAL 2012-2011

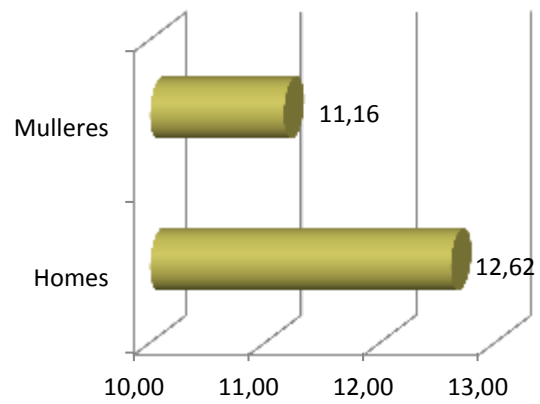

PARO REXISTRADO POR IDADE

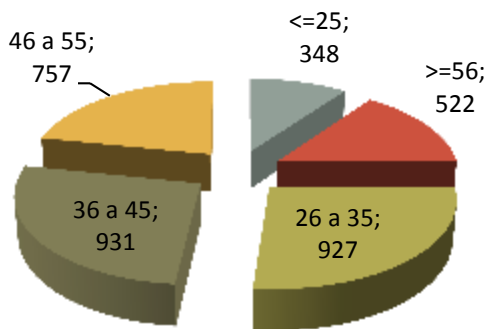

VARIACIÓN PORCENTUAL 2012-2011

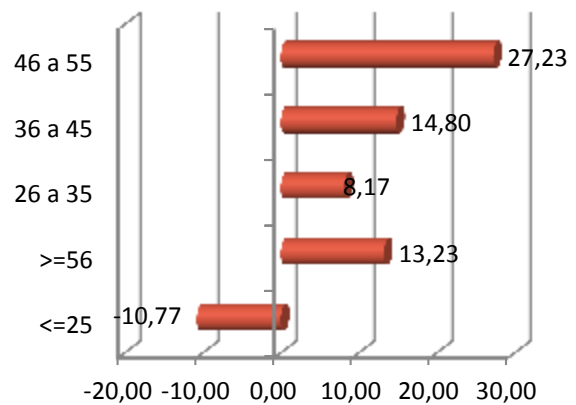

PARO REXISTRADO POR NIVEL FORMATIVO

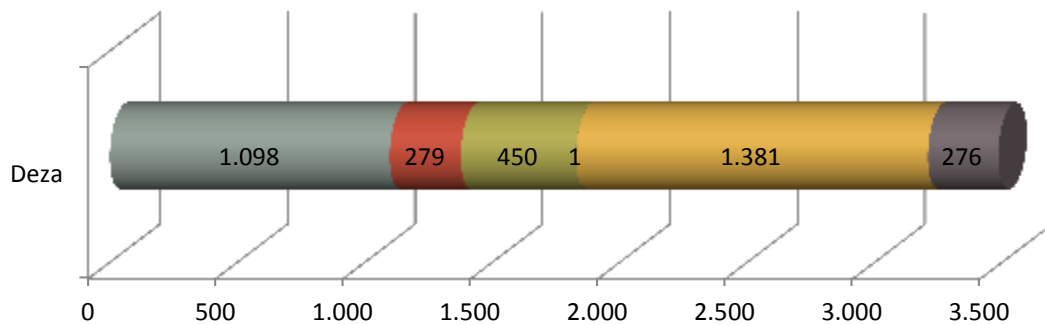

- Ata certificado de escolaridade
- BUP / bacharelato superior / COU
- Formación profesional
- Outras titulacións
- Titulación ensino obrigatorio
- Titulados universitarios

ANTIGÜIDADE NA DEMANDA

	Deza	%
<= 1 mes	264	7,58
de 1 a 3 meses	557	15,98
de 3 a 6 meses	484	13,89
de 6 a 12 meses	672	19,28
de 12 a 24 meses	790	22,67
máis de 24 meses	718	20,60
Total	3.485	100

PARO REXISTRADO NOS GRANDES SECTORES DE ACTIVIDADE

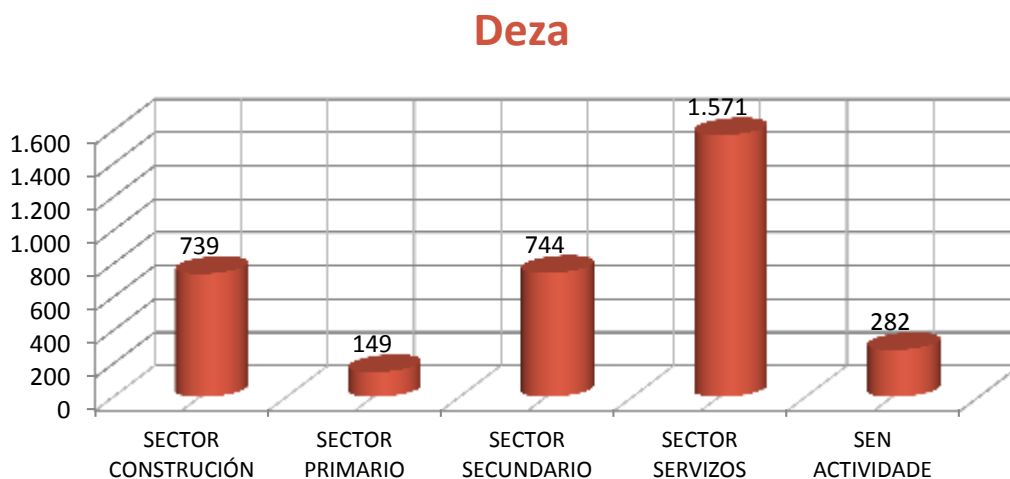

ACTIVIDADES ECONÓMICAS CON MAIOR PORCENTAXE DE PARO REXISTRADO

	ACTIVIDADE ECONÓMICA	TOTAL	%
43	Actividades de construción especializada	363	10,42
41	Construción de edificios	315	9,04
00	Sen emprego anterior	282	8,09
47	Comercio ao retalho, salvo de vehículos de motor e motocicletas	237	6,80
84	Administración pública e defensas; Seguridade Social obrigatoria	200	5,74
56	Servizos de comidas e bebidas	197	5,65
13	Industria téxtil	153	4,39
14	Confección de roupa de vestir	137	3,93
25	Fabricación de produtos metálicos, salvo maquinaria e equipamento	130	3,73
01	Agricultura, gandaría, caza e servizos relacionados con elas	89	2,55

OCUPACIÓNS MÁIS DEMANDADAS, TOTAL XERAL E SEXO

OCUPACIÓN	Total	% Total
DEPENDENTES DE COMERCIO, EN XERAL	667	5,41
PERSOAL DE LIMPEZA OU LIMPADOR , EN XERAL	551	4,47
EMPREGADOS ADMINISTRATIVOS, EN XERAL	454	3,68
ASISTENTES DOMICILIARIOS	357	2,90
ALBANEIS	355	2,88
CONDUTORES DE CAMIÓN, EN XERAL	324	2,63
PEÓNS DA CONSTRUCCIÓN DE EDIFICIOS	301	2,44
CONDUTORES DE FURGONETA, ATA 3,5 T.	292	2,37
CAMAREIROS, EN XERAL	272	2,21
PEÓNS DE OBRAS PUBLICAS, EN XERAL	272	2,21

OCUPACIÓN	Homes	% Homes
ALBANEIS	353	5,93
CONDUTORES DE CAMIÓN, EN XERAL	316	5,31
PEÓNS DA CONSTRUCCIÓN DE EDIFICIOS	298	5,00
PEÓNS DE OBRAS PUBLICAS, EN XERAL	252	4,23
CONDUTORES DE FURGONETA, ATA 3,5 T.	242	4,06

OCUPACIÓN	Mulleres	% Mulleres
DEPENDENTES DE COMERCIO, EN XERAL	617	9,69
PERSOAL DE LIMPEZA OU LIMPADOR , EN XERAL	504	7,91
EMPREGADOS ADMINISTRATIVOS, EN XERAL	375	5,89
ASISTENTES DOMICILIARIOS	350	5,50
CAIXEIROS DE COMERCIO	214	3,36

4. PERFIL DAS PERSOAS DEMANDANTES E CONTRATADAS NA COMARCA EN 2012

Paro

Sexo: home

Idade: de 36 a 45 anos

Nivel formativo:
titulación ensino obrigatorio

Antigüidade na demanda:
de 12 a 24 meses

Actividade económica de procedencia:
actividades de construción especializada

Ocupación máis demandada:
dependentes de comercio, en xeral

Contratos

Sexo: muller

Idade: de 26 a 35 anos

Nivel formativo:
titulación ensino obrigatorio

Tipoloxía: temporal

Actividade económica:
servizos de comidas e bebidas

Ocupación:
camareiros asalariados

Nota: O perfil está elaborado co resultado dos valores máximos obtidos dentro de cada variable.

galicia



FICHAS COMARCAIS DO MERCADO LABORAL GALEGO

O BAIXO MIÑO

Provincia: Pontevedra

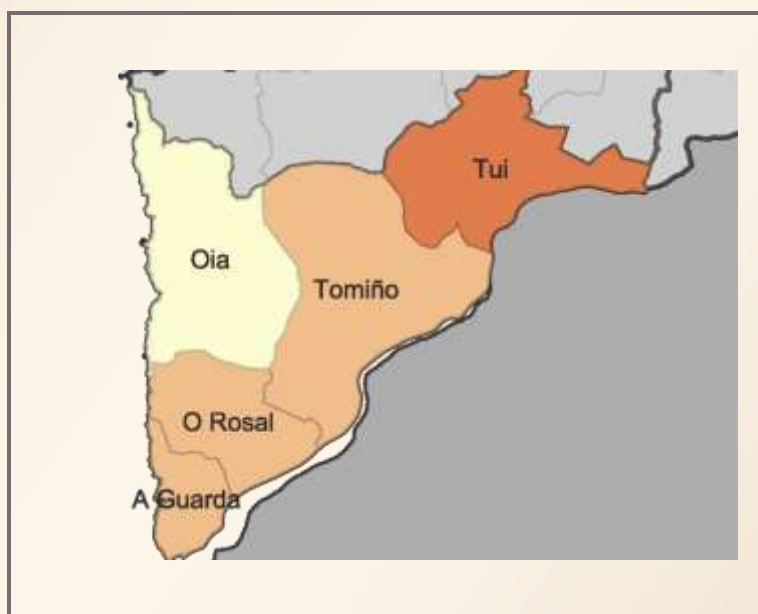

2013

CONTIDO

1. DATOS DE POBOACIÓN
2. CONTRATACIÓN
3. PARO REXISTRADO
4. PERFIL DAS PERSOAS DEMANDANTES E CONTRATADAS NA COMARCA EN 2012

XUNTA DE GALICIA

1. DATOS DE POBOACIÓN

HABITANTES DA COMARCA

Concellos	2012	2011	% Variación 2012/2011
Guarda, A	10.453	10.484	-0,30
Oia	3.101	3.179	-2,45
Rosal, O	6.574	6.613	-0,59
Tomíño	13.738	13.604	0,99
Tui	17.230	17.236	-0,03
O BAIXO MIÑO	51.096	51.116	-0,04

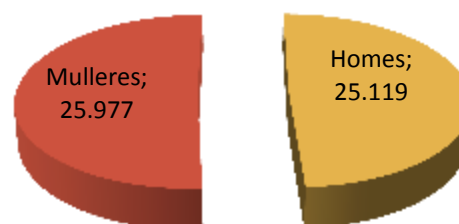

INDICADORES DE POBOACIÓN

	Idade media			Índice de recambio de poboación activa	Índice de envellecemento
	Homes	Mulleres	Total		
O Baixo Miño	41,7	44,5	43,1	115,8	107,6

POBOACIÓN ESTRANXEIRA E MOVEMENTOS MIGRATORIOS

	2012		2011				
	Poboación estranxeira	% de poboación estranxeira sobre o total da poboación	Emigración interna	Emigración externa	Inmigración interna	Inmigración externa	Saldo migratorio
O Baixo Miño	2.322	4,54	979	469	1.100	566	218

DEFINICIÓNS

Idade media no 1 de xaneiro

Media aritmética das idades dos individuos que compoñen unha poboación.

Índice de recambio da poboación en idade activa

Relación entre a poboación entre 60 e 64 anos e a poboación entre 15 e 19 anos. Mide a capacidade dunha poboación para substituír os individuos que van xubilando.

Índice de envellecemento

Relación entre a poboación maior de 64 anos e a poboación menor de 20 anos.

Emigración

Para un ámbito xeográfico determinado é aquela migración que ten orixe nese ámbito e destino fóra deste ámbito. Fálase de emigración interna cando o destino é outro concello de Galicia e emigración externa cando o destino é outro concello do resto de España ou o estranxeiro.

Inmigración

Para un ámbito xeográfico determinado é aquela migración con destino neste ámbito e orixe fóra deste. Fálase de inmigración interna cando a orixe é outro concello de Galicia e inmigración externa cando a orixe é outro concello de España ou o estranxeiro.

Saldo migratorio

Para cada ámbito territorial, é a diferenza entre o número de inmigracións e o número de emigracións. Se é positivo indica que as entradas de poboación superan as saídas e se é negativo o contrario.

FONTE: Instituto Galego de Estatística. IGE.

2. CONTRATACIÓN¹

CONTRATOS NA COMARCA EN 2012

COMARCA	Homes	Mulleres	Total	Variación 2012/2011
O Baixo Miño	5.202	3.905	9.107	-2,66

EVOLUCIÓN ANUAL DA CONTRATACIÓN

O Baixo Miño

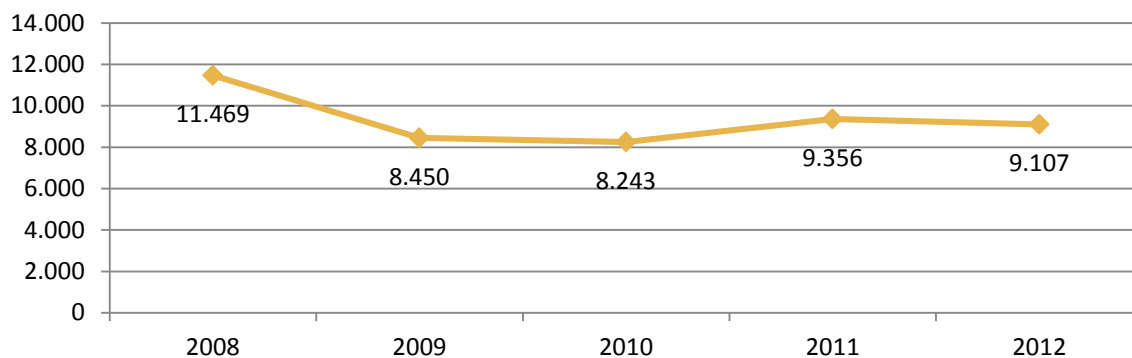

EVOLUCIÓN MENSUAL DA CONTRATACIÓN. 2012

O Baixo Miño

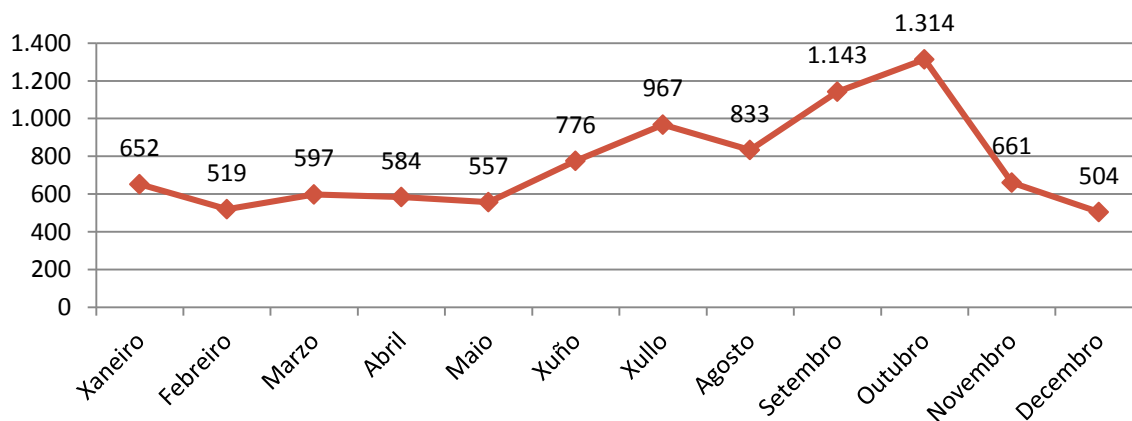

¹ A fonte estatística utilizada para a elaboración dos seguintes apartados é a do Servizo Público de Emprego de Galicia.

CONTRATACIÓN POR SEXO

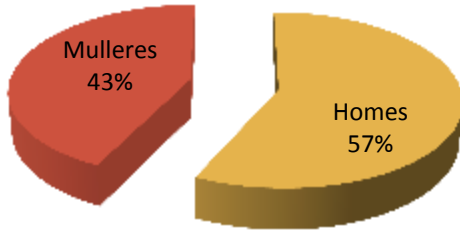

VARIACIACIÓN PORCENTUAL 2012-2011

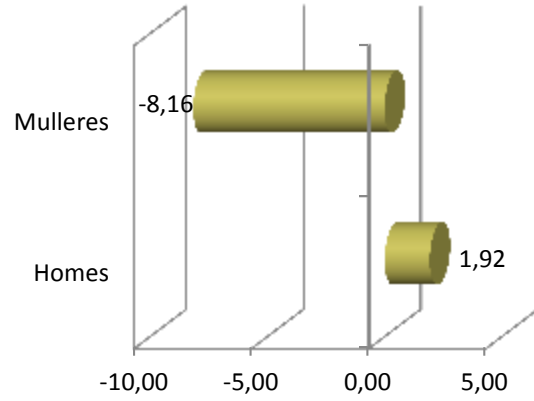

CONTRATACIÓN POR IDADE

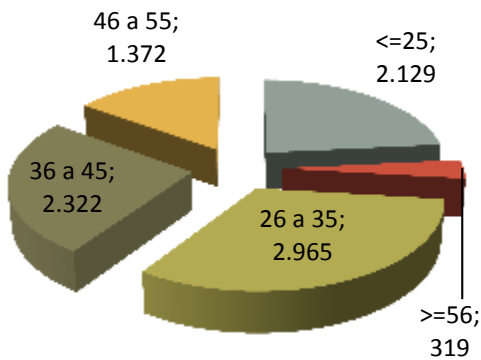

VARIACIACIÓN PORCENTUAL 2012-2011

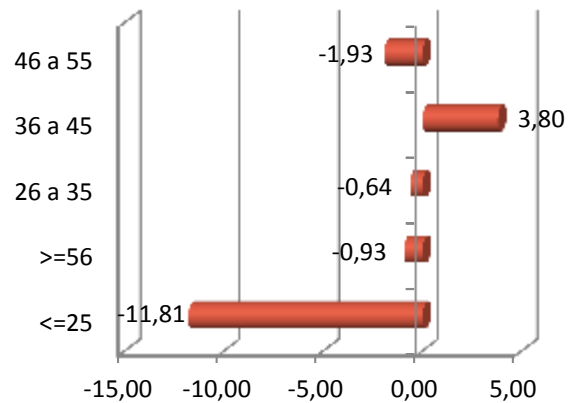

CONTRATACIÓN POR NIVEL FORMATIVO

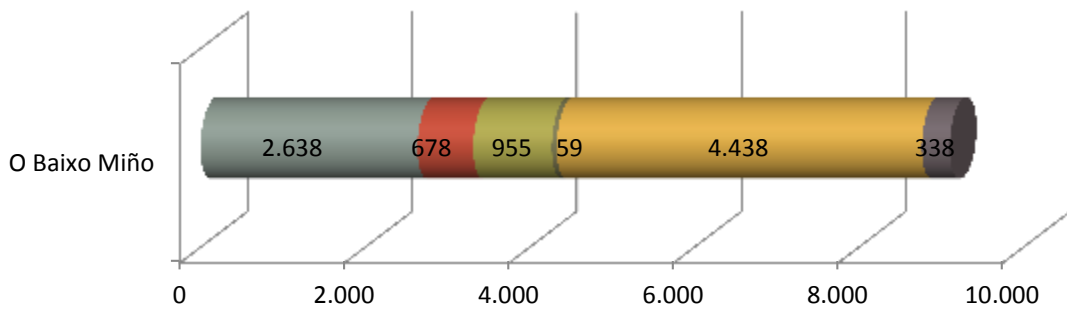

- Ata certificado de escolaridade
- BUP / bacharelato superior / COU
- Formación profesional
- Outras titulacións
- Titulación ensino obrigatorio
- Titulados universitarios

CONTRATACIÓN POR TIPOLOXÍA E PORCENTAXE

Tipo de contrato	O Baixo Miño	Porcentaxe
Indefinido	513	5,63
Indefinido tempo parcial	254	2,79
Outros	117	1,28
Prácticas/Formación	84	0,92
Temporal	5.280	57,98
Temporal tempo parcial	2.859	31,39
Total xeral	9.107	100

PORCENTAXE DE CONTRATACIÓN INDEFINIDA E RESTANTE POR SEXO

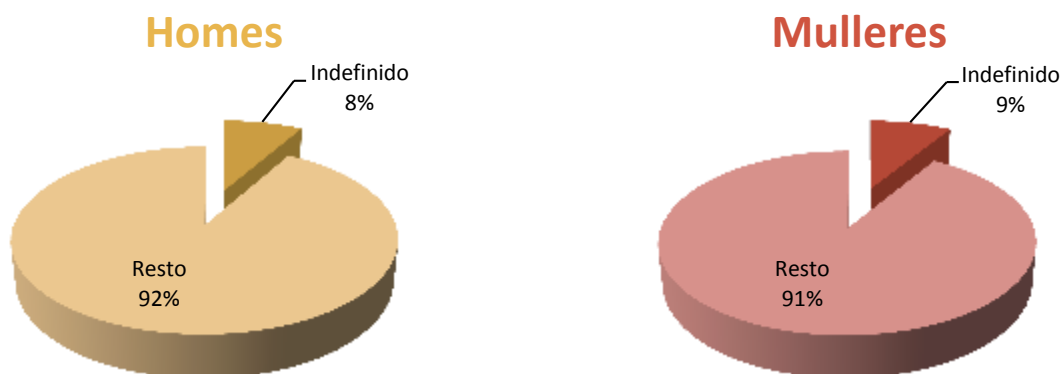

CONTRATACIÓN NOS GRANDES SECTORES DE ACTIVIDADE E SEXO

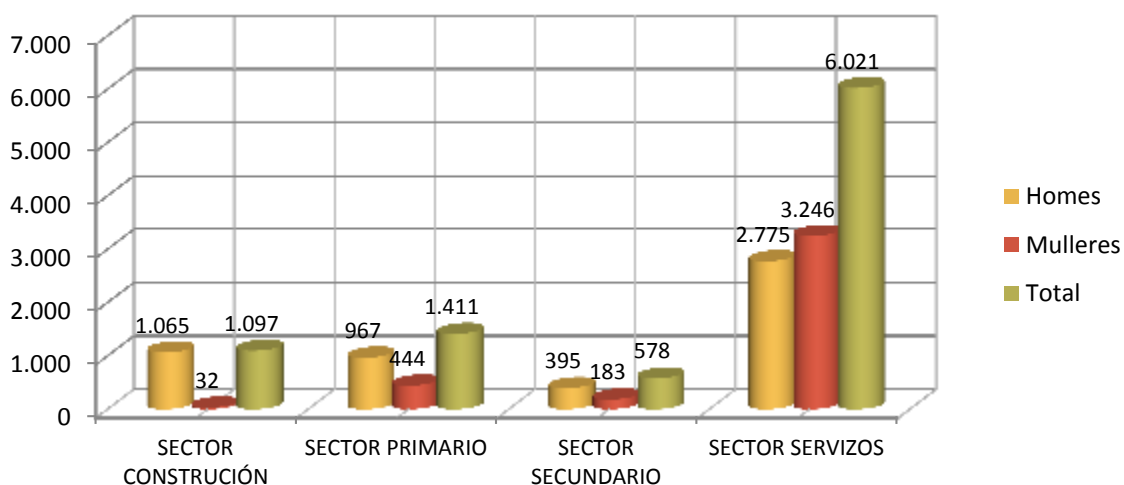

DEZ ACTIVIDADES ECONÓMICAS CON MAIOR PORCENTAXE DE CONTRATOS

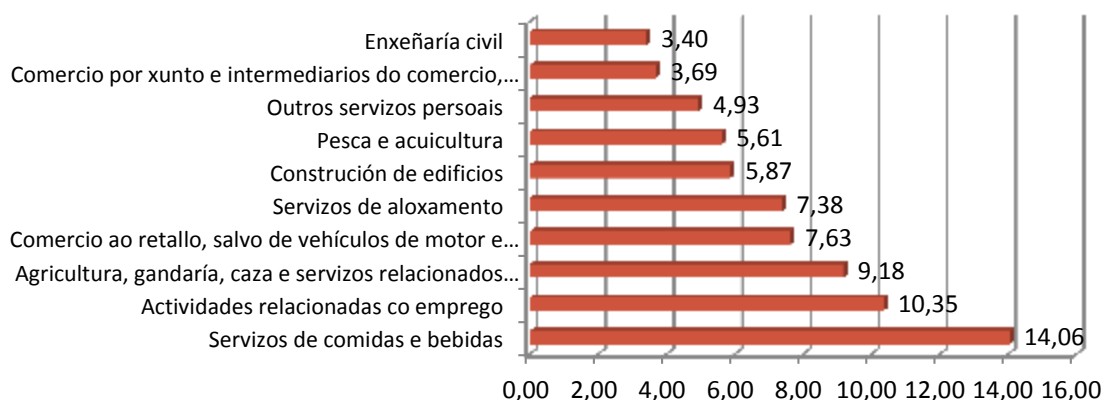

OCUPACIÓNS CON MAIOR NÚMERO DE CONTRATOS E SEXO

OCUPACIÓN	Total	% Total
CAMAREIROS ASALARIADOS	1.270	13,95
VENDEDORES EN TENDAS E ALMACÉNS	607	6,67
PEÓNS DAS INDUSTRIAS MANUFACTUREIRAS	603	6,62
PEÓNS AGRÍCOLAS (AGÁS EN HORTAS, INVERNADOIROS, VIVEIROS E XARDÍNS)	533	5,85
CONDUTORES ASALARIADOS DE AUTOMÓBILES, TAXIS E FURGONETAS	389	4,27
TRABALLADORES DA ELABORACIÓN DO VIÑO	384	4,22
PESCADORES DE ALTURA	310	3,40
ENCOFRADORES E OPERARIOS DE POSTA EN OBRA DE FORMIGÓN	299	3,28
PERSOAL DE LIMPEZA DE OFICINAS, HOTEIS E OUTROS ESTABLECEMENTOS SIMILARES	287	3,15
AXUDANTES DE COCIÑA	231	2,54

OCUPACIÓN	Homes	% Homes
CAMAREIROS ASALARIADOS	682	13,11
CONDUTORES ASALARIADOS DE AUTOMÓBILES, TAXIS E FURGONETAS	379	7,29
PEÓNS DAS INDUSTRIAS MANUFACTUREIRAS	321	6,17
PESCADORES DE ALTURA	308	5,92
ENCOFRADORES E OPERARIOS DE POSTA EN OBRA DE FORMIGÓN	297	5,71

OCUPACIÓN	Mulleres	% Mulleres
CAMAREIROS ASALARIADOS	588	15,06
VENDEDORES EN TENDAS E ALMACÉNS	516	13,21
PEÓNS DAS INDUSTRIAS MANUFACTUREIRAS	282	7,22
PEÓNS AGRÍCOLAS (AGÁS EN HORTAS, INVERNADOIROS, VIVEIROS E XARDÍNS)	263	6,73
PERSOAL DE LIMPEZA DE OFICINAS, HOTEIS E OUTROS ESTABLECEMENTOS SIMILARES	251	6,43

3. PARO REXISTRADO²

PARO REXISTRADO NA COMARCA EN 2012

COMARCA	Homes	Mulleres	Total	Variación 2012/2011
O Baixo Miño	3.090	3.180	6.270	8,07

EVOLUCIÓN ANUAL DO PARO REXISTRADO

O Baixo Miño

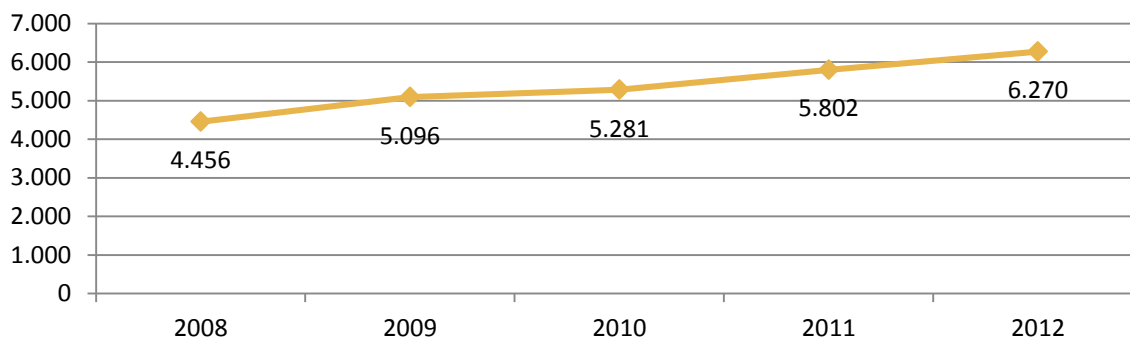

EVOLUCIÓN MENSUAL DO PARO REXISTRADO. 2012

O Baixo Miño

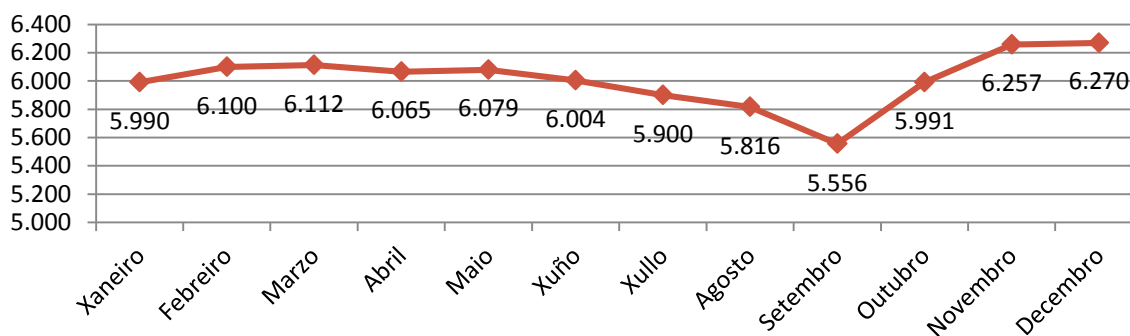

² A fonte estatística utilizada para a elaboración dos seguintes apartados é a do Servizo Público de Emprego de Galicia.

PARO REXISTRADO POR SEXO

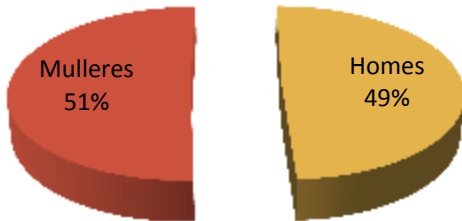

VARIACIÓN PORCENTUAL 2012-2011

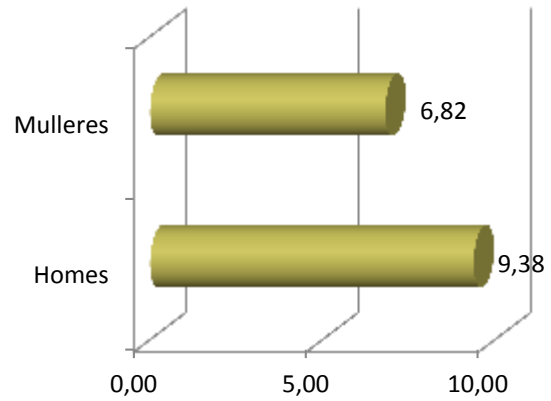

PARO REXISTRADO POR IDADE

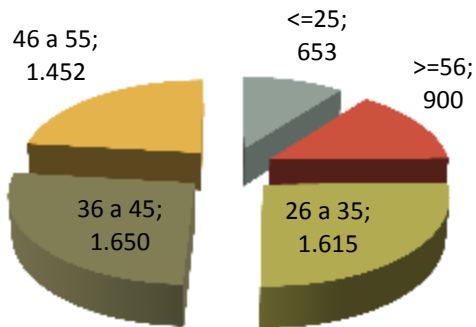

VARIACIÓN PORCENTUAL 2012-2011

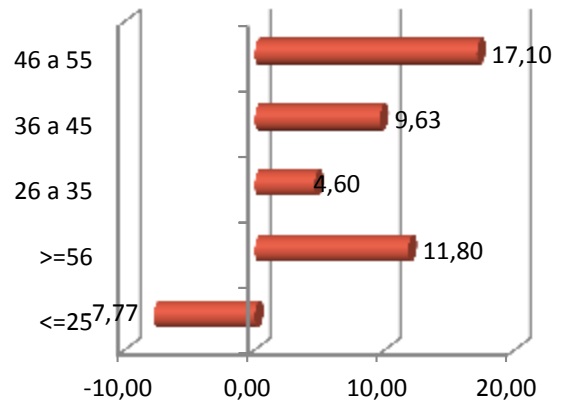

PARO REXISTRADO POR NIVEL FORMATIVO

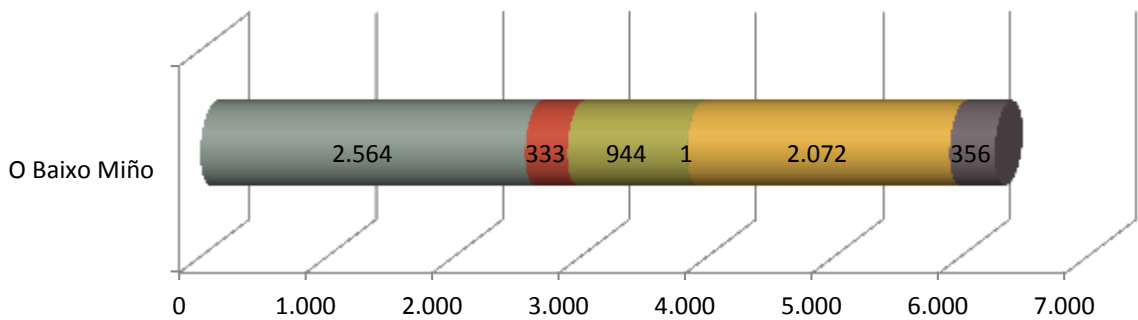

- Ata certificado de escolaridade
- BUP / bacharelato superior / COU
- Formación profesional
- Outras titulacións
- Titulación ensino obrigatorio
- Titulados universitarios

ANTIGÜIDADE NA DEMANDA

	O Baixo Miño	%
<= 1 mes	458	7,30
de 1 a 3 meses	1.200	19,14
de 3 a 6 meses	687	10,96
de 6 a 12 meses	942	15,02
de 12 a 24 meses	1.267	20,21
máis de 24 meses	1.716	27,37
Total	6.270	100

PARO REXISTRADO NOS GRANDES SECTORES DE ACTIVIDADE

O Baixo Miño

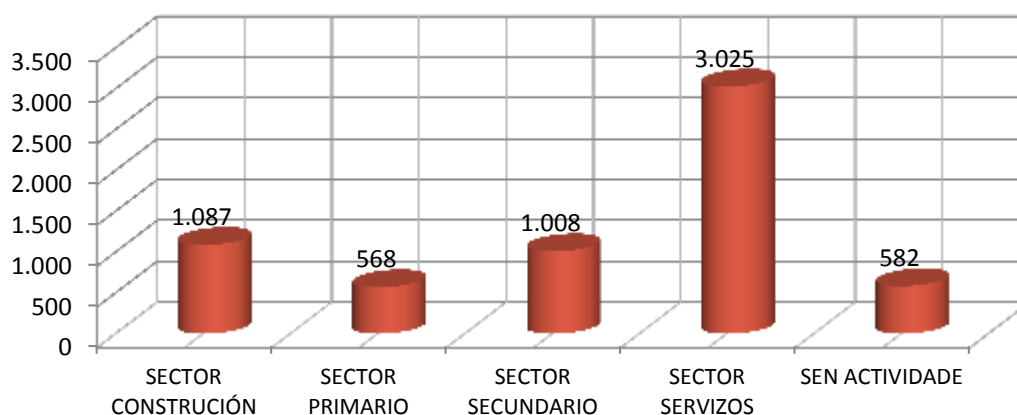

ACTIVIDADES ECONÓMICAS CON MAIOR PORCENTAXE DE PARO REXISTRADO

	ACTIVIDADE ECONÓMICA	TOTAL	%
00	Sen emprego anterior	582	9,28
56	Servizos de comidas e bebidas	528	8,42
41	Construción de edificios	506	8,07
43	Actividades de construción especializada	501	7,99
47	Comercio ao retalho, salvo de vehículos de motor e motocicletas	473	7,54
01	Agricultura, gandería, caza e servizos relacionados con elas	421	6,71
78	Actividades relacionadas co emprego	313	4,99
46	Comercio por xunto e intermediarios do comercio, salvo de vehículos de motor e motocicletas	278	4,43
84	Administración pública e defensa; Seguridade Social obrigatoria	243	3,88
29	Fabricación de vehículos e motor, remolques e semirremolques	141	2,25

OCUPACIÓNS MÁIS DEMANDADAS, TOTAL XERAL E SEXO

OCUPACIÓN	Total	% Total
PERSOAL DE LIMPEZA OU LIMPADOR , EN XERAL	1.606	6,48
DEPENDENTES DE COMERCIO, EN XERAL	1.315	5,31
PEÓNS DA INDUSTRIA MANUFACTUREIRA, EN XERAL	933	3,77
OPERADORES DE CADEAS AUTOMATIZADAS DE MONTAXE, EN XERAL	789	3,19
EMPREGADOS ADMINISTRATIVOS, EN XERAL	703	2,84
ALBANEIS	695	2,81
PEÓNS DA CONSTRUCCIÓN DE EDIFICIOS	569	2,30
PEÓNS DE OBRAS PUBLICAS, EN XERAL	555	2,24
REPOÑEDORES DE HIPERMERCADO	546	2,20
CAIXEIROS DE COMERCIO	515	2,08

OCUPACIÓN	Homes	% Homes
ALBANEIS	685	5,77
PEÓNS DA CONSTRUCCIÓN DE EDIFICIOS	562	4,73
PEÓNS DA INDUSTRIA MANUFACTUREIRA, EN XERAL	431	3,63
PEÓNS DE OBRAS PUBLICAS, EN XERAL	425	3,58
OPERADORES DE CADEAS AUTOMATIZADAS DE MONTAXE, EN XERAL	407	3,43

OCUPACIÓN	Mulleres	% Mulleres
PERSOAL DE LIMPEZA OU LIMPADOR , EN XERAL	1.321	10,25
DEPENDENTES DE COMERCIO, EN XERAL	1.225	9,50
EMPREGADOS ADMINISTRATIVOS, EN XERAL	594	4,61
PEÓNS DA INDUSTRIA MANUFACTUREIRA, EN XERAL	502	3,89
CAIXEIROS DE COMERCIO	495	3,84

4. PERFIL DAS PERSOAS DEMANDANTES E CONTRATADAS NA COMARCA EN 2012

Paro

Sexo: muller

Idade: de 36 a 45 anos

Nivel formativo:
ata certificado de escolaridade

Antigüidade na demanda:
máis de 24 meses

Actividade económica de procedencia:
sen emprego anterior

Ocupación máis demandada:
persoal de limpeza ou limpador, en xeral

Contratos

Sexo: home

Idade: de 26 a 35 anos

Nivel formativo:
titulación ensino obrigatorio

Tipoloxía: temporal

Actividade económica:
servizos de comidas e bebidas

Ocupación:
camareiros asalariados

Nota: O perfil está elaborado co resultado dos valores máximos obtidos dentro de cada variable.

galicia

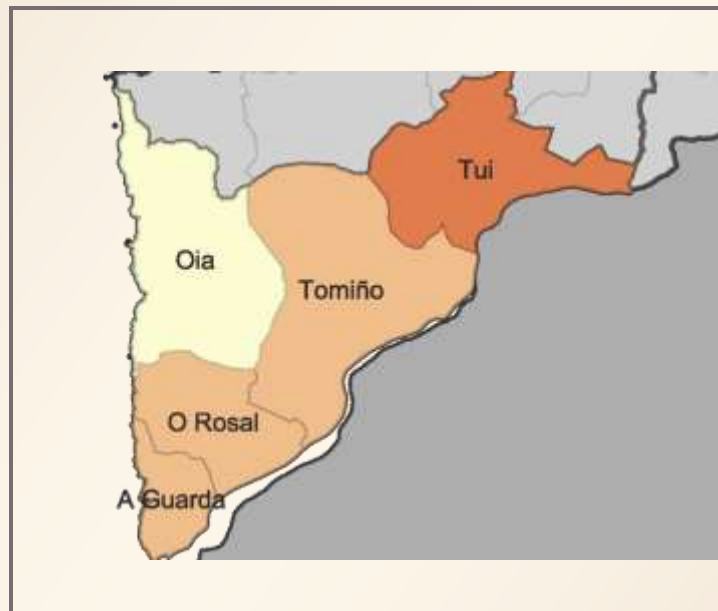

FICHAS COMARCAIS DO MERCADO LABORAL GALEGO

O CONDADO

Provincia: Pontevedra



2013

CONTIDO

1. DATOS DE POBOACIÓN
2. CONTRATACIÓN
3. PARO REXISTRADO
4. PERFIL DAS PERSOAS DEMANDANTES E CONTRATADAS NA COMARCA EN 2012

XUNTA DE GALICIA

1. DATOS DE POBOACIÓN

HABITANTES DA COMARCA

Concellos	2012	2011	% Variación 2012/2011
Mondariz	4.841	5.081	-4,72
Mondariz-Balneario	690	730	-5,48
Neves, As	4.300	4.400	-2,27
Ponteareas	23.409	23.561	-0,65
Salvaterra de Miño	9.677	9.546	1,37
O CONDADO	42.917	43.318	-0,93

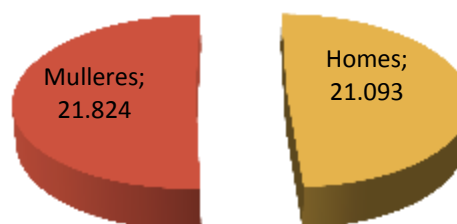

INDICADORES DE POBOACIÓN

	Idade media			Índice de recambio de poboación activa	Índice de envellecemento
	Homes	Mulleres	Total		
O Condado	41,1	44,6	42,9	123,4	107,8

POBOACIÓN ESTRANXEIRA E MOVEMENTOS MIGRATORIOS

	2012		2011				
	Poboación estranxeira	% de poboación estranxeira sobre o total da poboación	Emigración interna	Emigración externa	Inmigración interna	Inmigración externa	Saldo migratorio
O Condado	2.128	4,96	1.253	518	1.224	520	-27

DEFINICIÓNS

Idade media no 1 de xaneiro

Media aritmética das idades dos individuos que compoñen unha poboación.

Índice de recambio da poboación en idade activa

Relación entre a poboación entre 60 e 64 anos e a poboación entre 15 e 19 anos. Mide a capacidade dunha poboación para substituír os individuos que van xubilando.

Índice de envellecemento

Relación entre a poboación maior de 64 anos e a poboación menor de 20 anos.

Emigración

Para un ámbito xeográfico determinado é aquela migración que ten orixe nese ámbito e destino fóra deste ámbito. Fálase de emigración interna cando o destino é outro concello de Galicia e emigración externa cando o destino é outro concello do resto de España ou o estranxeiro.

Inmigración

Para un ámbito xeográfico determinado é aquela migración con destino neste ámbito e orixe fóra deste. Fálase de inmigración interna cando a orixe é outro concello de Galicia e inmigración externa cando a orixe é outro concello de España ou o estranxeiro.

Saldo migratorio

Para cada ámbito territorial, é a diferenza entre o número de inmigracións e o número de emigracións. Se é positivo indica que as entradas de poboación superan as saídas e se é negativo o contrario.

FONTE: Instituto Galego de Estatística. IGE.

2. CONTRATACIÓN¹

CONTRATOS NA COMARCA EN 2012

COMARCA	Homes	Mulleres	Total	Variación 2012/2011
O Condado	4.728	5.333	10.061	14,63

EVOLUCIÓN ANUAL DA CONTRATACIÓN

O Condado

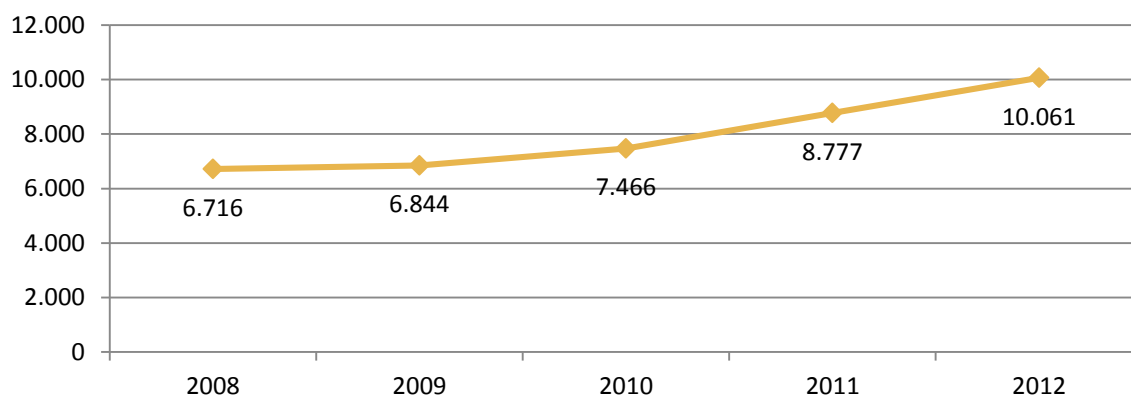

EVOLUCIÓN MENSUAL DA CONTRATACIÓN. 2012

O Condado

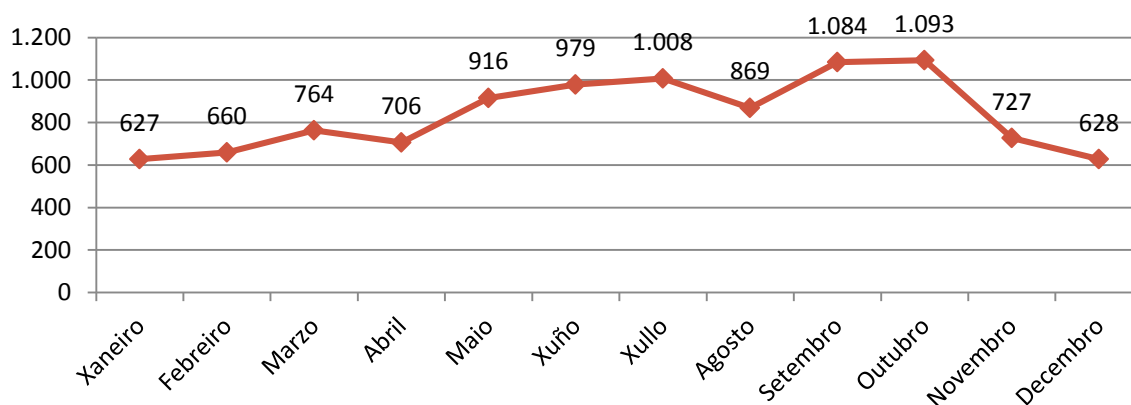

¹ A fonte estatística utilizada para a elaboración dos seguintes apartados é a do Servizo Público de Emprego de Galicia.

CONTRATACIÓN POR SEXO



VARIACIACIÓN PORCENTUAL 2012-2011

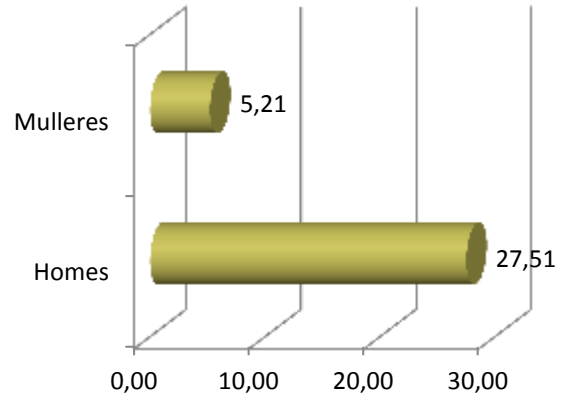

CONTRATACIÓN POR IDADE

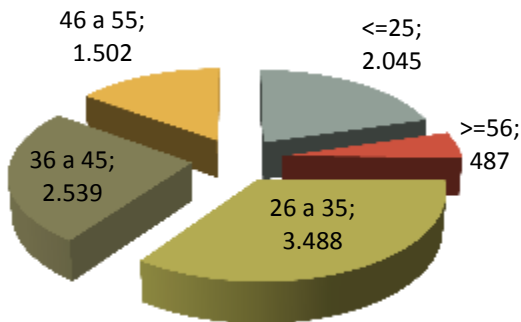

VARIACIACIÓN PORCENTUAL 2012-2011

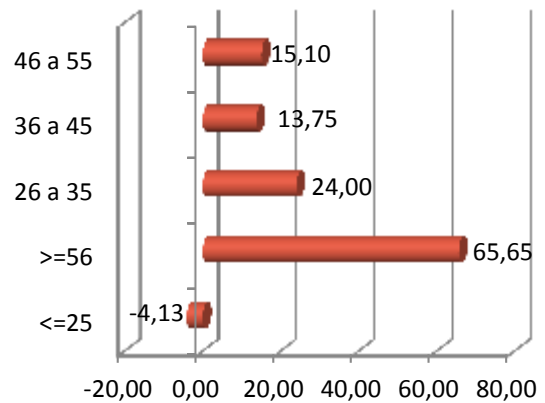

CONTRATACIÓN POR NIVEL FORMATIVO

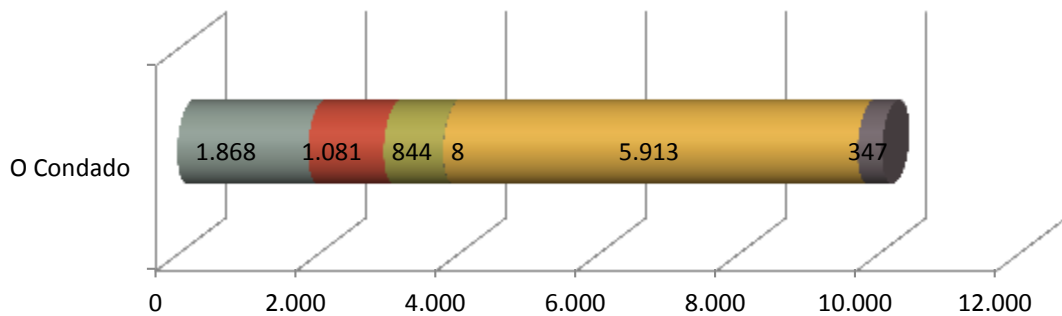

- Ata certificado de escolaridade
- BUP / bacharelato superior / COU
- Formación profesional
- Outras titulacións
- Titulación ensino obrigatorio
- Titulados universitarios

CONTRATACIÓN POR TIPOLOXÍA E PORCENTAXE

Tipo de contrato	O Condado	Porcentaxe
Indefinido	367	3,65
Indefinido tempo parcial	164	1,63
Outros	358	3,56
Prácticas/Formación	70	0,70
Temporal	6.442	64,03
Temporal tempo parcial	2.660	26,44
Total xeral	10.061	100

PORCENTAXE DE CONTRATACIÓN INDEFINIDA E RESTANTE POR SEXO

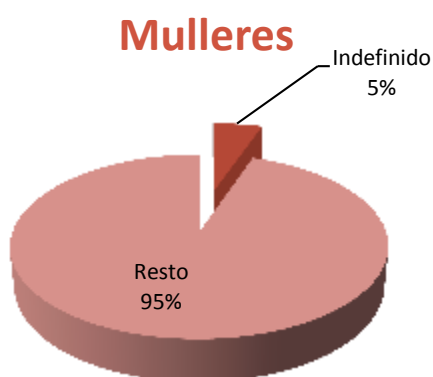
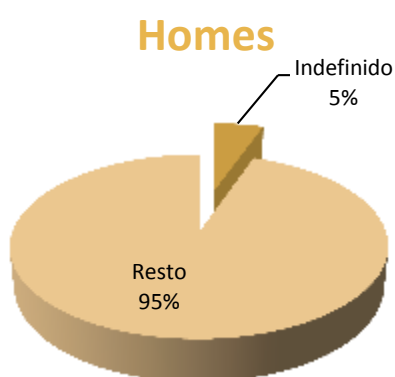

CONTRATACIÓN NOS GRANDES SECTORES DE ACTIVIDADE E SEXO

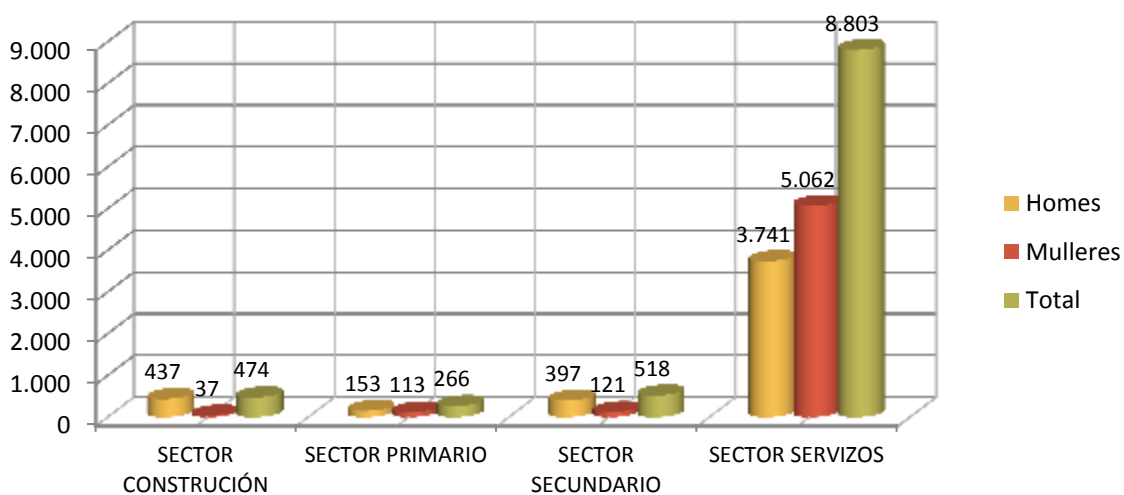

DEZ ACTIVIDADES ECONÓMICAS CON MAIOR PORCENTAXE DE CONTRATOS



OCUPACIÓNS CON MAIOR NÚMERO DE CONTRATOS E SEXO

OCUPACIÓN	Total	% Total
PEÓNS DAS INDUSTRIAS MANUFACTUREIRAS	2.893	28,75
CAMAREIROS ASALARIADOS	1.996	19,84
PERSONAL DE LIMPEZA DE OFICINAS, HOTEIS E OUTROS ESTABLECEMENTOS SIMILARES	543	5,40
VENDEDORES EN TENDAS E ALMACÉNS	404	4,02
COMPOSITORES, MÚSICOS E CANTANTES	355	3,53
TRABALLADORES DA ELABORACIÓN DO VIÑO	255	2,53
CONDUTORES ASALARIADOS DE CAMIÓNS	253	2,51
PEÓNS AGRÍCOLAS (AGÁS EN HORTAS, INVERNADOIROS, VIVEIROS E XARDÍNS)	247	2,46
ALBANEIS	230	2,29
TRABALLADORES DOS COIDADOS PERSOAIS A DOMICILIO	187	1,86

OCUPACIÓN	Homes	% Homes
PEÓNS DAS INDUSTRIAS MANUFACTUREIRAS	1.121	23,71
CAMAREIROS ASALARIADOS	1.059	22,40
COMPOSITORES, MÚSICOS E CANTANTES	255	5,39
CONDUTORES ASALARIADOS DE CAMIÓNS	246	5,20
ALBANEIS	230	4,86

OCUPACIÓN	Mulleres	% Mulleres
PEÓNS DAS INDUSTRIAS MANUFACTUREIRAS	1.772	33,23
CAMAREIROS ASALARIADOS	937	17,57
PERSONAL DE LIMPEZA DE OFICINAS, HOTEIS E OUTROS ESTABLECEMENTOS SIMILARES	523	9,81
VENDEDORES EN TENDAS E ALMACÉNS	345	6,47
TRABALLADORES DOS COIDADOS PERSOAIS A DOMICILIO	187	3,51

3. PARO REXISTRADO²

PARO REXISTRADO NA COMARCA EN 2012

COMARCA	Homes	Mulleres	Total	Variación 2012/2011
O Condado	2.737	3.013	5.750	10,81

EVOLUCIÓN ANUAL DO PARO REXISTRADO

O Condado

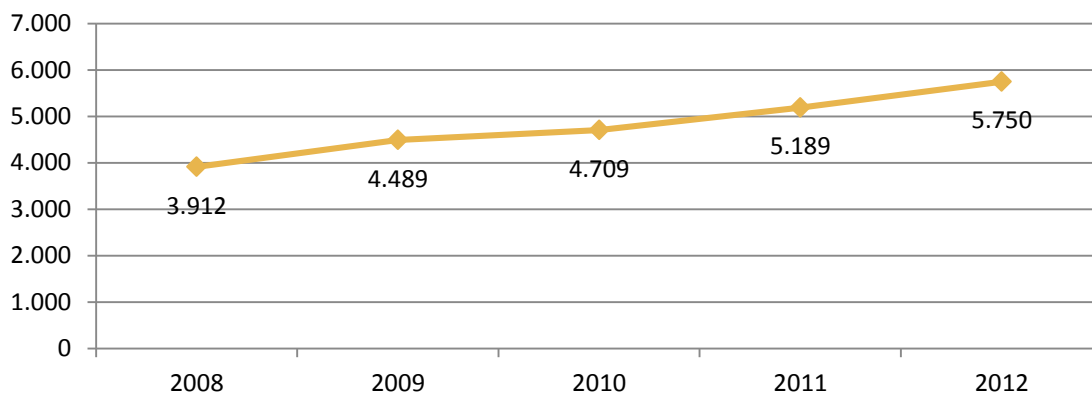

EVOLUCIÓN MENSUAL DO PARO REXISTRADO. 2012

O Condado

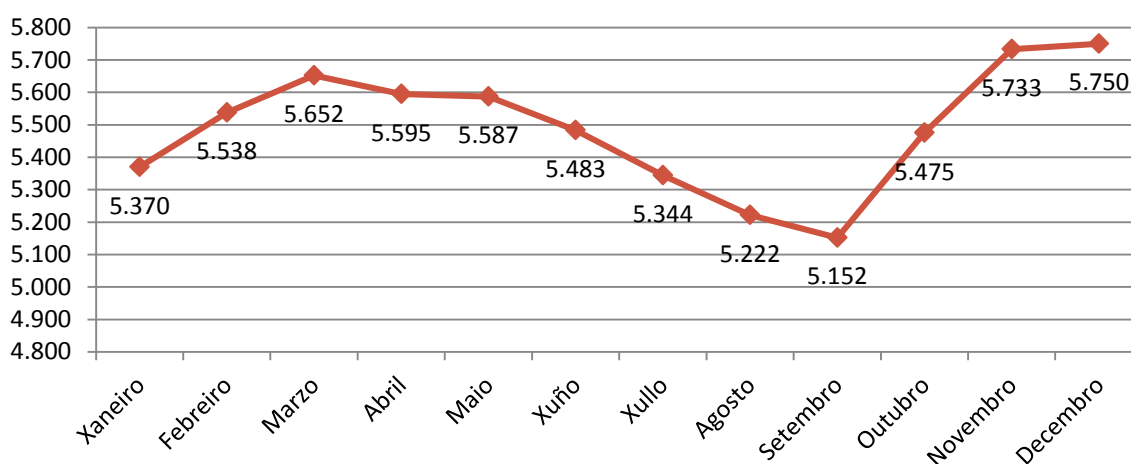

² A fonte estatística utilizada para a elaboración dos seguintes apartados é a do Servizo Público de Emprego de Galicia.

PARO REXISTRADO POR SEXO



VARIACIÓN PORCENTUAL 2012-2011

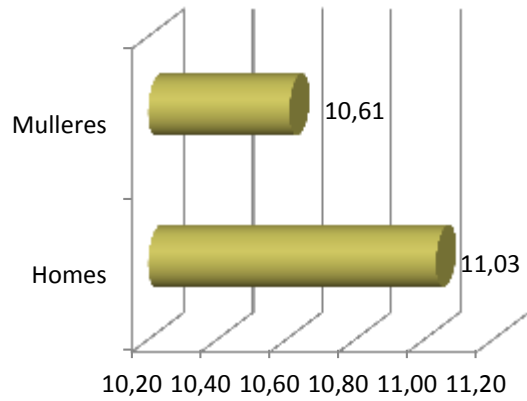

PARO REXISTRADO POR IDADE

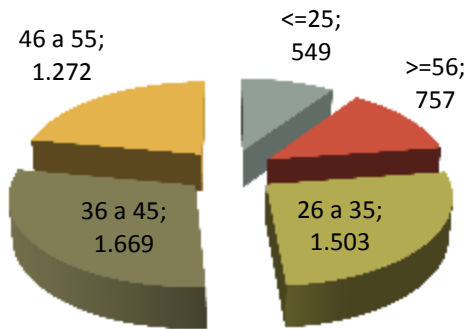

VARIACIÓN PORCENTUAL 2012-2011

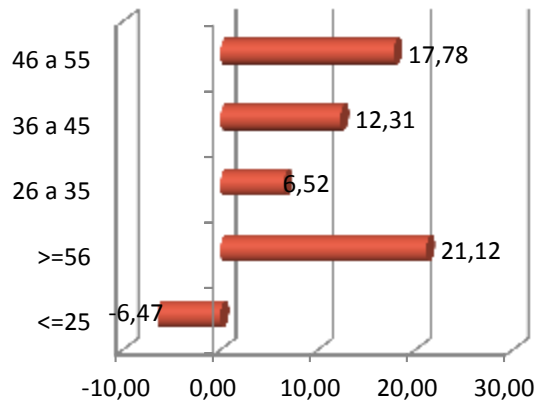

PARO REXISTRADO POR NIVEL FORMATIVO

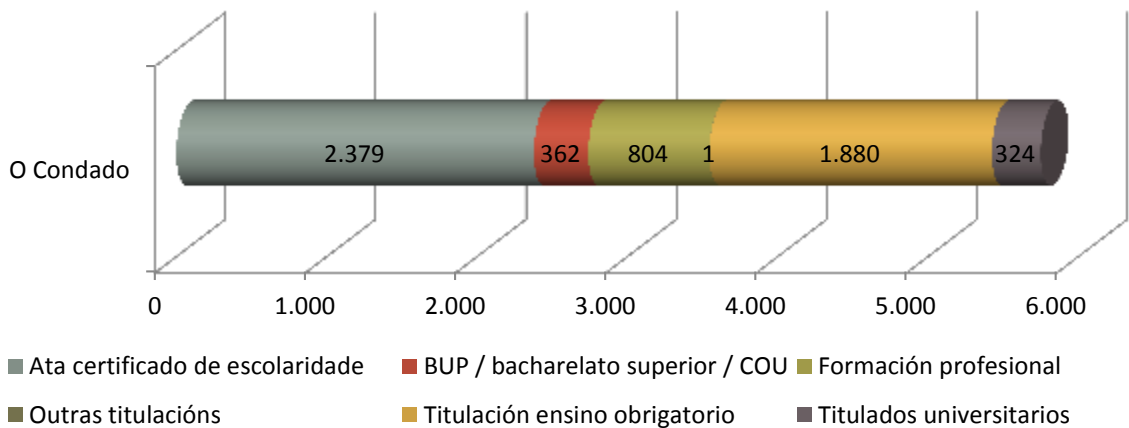

ANTIGÜIDADE NA DEMANDA

	O Condado	%
<= 1 mes	372	6,47
de 1 a 3 meses	1.020	17,74
de 3 a 6 meses	674	11,72
de 6 a 12 meses	920	16,00
de 12 a 24 meses	1.160	20,17
máis de 24 meses	1.604	27,90
Total	5.750	100

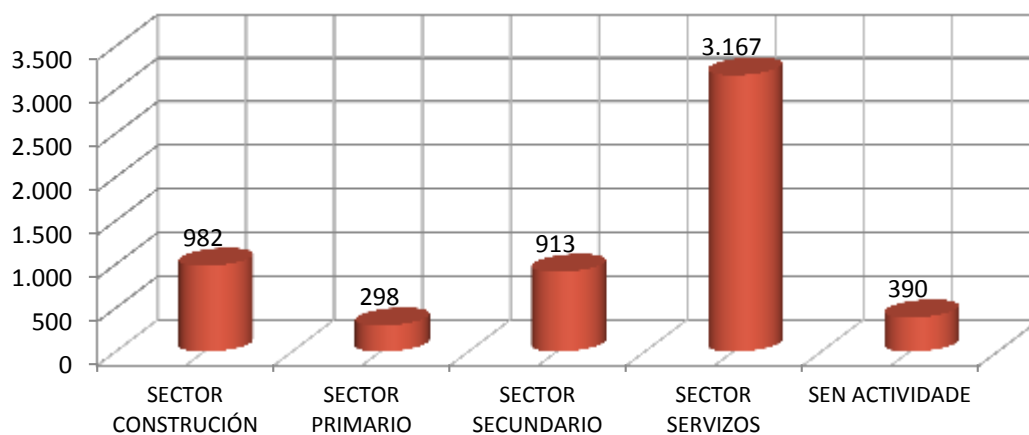
PARO REXISTRADO NOS GRANDES SECTORES DE ACTIVIDADE**O Condado****ACTIVIDADES ECONÓMICAS CON MAIOR PORCENTAXE DE PARO REXISTRADO**

	ACTIVIDADE ECONÓMICA	TOTAL	%
56	Servizos de comidas e bebidas	561	9,76
41	Construción de edificios	477	8,30
43	Actividades de construción especializada	452	7,86
47	Comercio ao retalho, salvo de vehículos de motor e motocicletas	408	7,10
00	Sen emprego anterior	390	6,78
78	Actividades relacionadas co emprego	297	5,17
74	Outras actividades profesionais, científicas técnicas	258	4,49
84	Administración pública e defensa; Seguridade Social obrigatoria	250	4,35
01	Agricultura, gandería, caza e servizos relacionados con elas	174	3,03
46	Comercio por xunto e intermediarios do comercio, salvo de vehículos de motor e motocicletas	160	2,78

OCUPACIÓNS MÁIS DEMANDADAS, TOTAL XERAL E SEXO

OCUPACIÓN	Total	% Total
PERSOAL DE LIMPEZA OU LIMPADOR , EN XERAL	1.349	5,56
DEPENDENTES DE COMERCIO, EN XERAL	1.226	5,05
PEÓNS DA INDUSTRIA MANUFACTUREIRA, EN XERAL	1.150	4,74
OPERADORES DE CADEAS AUTOMATIZADAS DE MONTAXE, EN XERAL	882	3,63
EMPREGADOS ADMINISTRATIVOS, EN XERAL	710	2,93
CAMAREIROS, EN XERAL	699	2,88
CAIXEIROS DE COMERCIO	618	2,55
PEÓNS FORESTAIS	617	2,54
PEÓNS DA CONSTRUCCIÓN DE EDIFICIOS	616	2,54
ALBANEIS	562	2,32

OCUPACIÓN	Homes	% Homes
PEÓNS DA CONSTRUCCIÓN DE EDIFICIOS	579	5,24
ALBANEIS	547	4,95
PEÓNS DA INDUSTRIA MANUFACTUREIRA, EN XERAL	511	4,63
PEÓNS FORESTAIS	454	4,11
OPERADORES DE CADEAS AUTOMATIZADAS DE MONTAXE, EN XERAL	399	3,61

OCUPACIÓN	Mulleres	% Mulleres
PERSOAL DE LIMPEZA OU LIMPADOR , EN XERAL	1.256	9,50
DEPENDENTES DE COMERCIO, EN XERAL	1.142	8,64
PEÓNS DA INDUSTRIA MANUFACTUREIRA, EN XERAL	639	4,83
CAIXEIROS DE COMERCIO	603	4,56
EMPREGADOS ADMINISTRATIVOS, EN XERAL	598	4,52

4. PERFIL DAS PERSOAS DEMANDANTES E CONTRATADAS NA COMARCA EN 2012

Paro

Sexo: muller

Idade: de 36 a 45 anos

Nivel formativo:
ata certificado de escolaridade

Antigüidade na demanda:
máis de 24 meses

Actividade económica de procedencia:
servizos de comidas e bebidas

Ocupación máis demandada:
persoal de limpeza ou limpador, en xeral

Contratos

Sexo: muller

Idade: de 26 a 35 anos

Nivel formativo:
titulación ensino obrigatorio

Tipoloxía: temporal

Actividade económica:
actividades relacionadas co emprego

Ocupación:
peóns das industrias manufactureiras

Nota: O perfil está elaborado co resultado dos valores máximos obtidos dentro de cada variable.

galicia

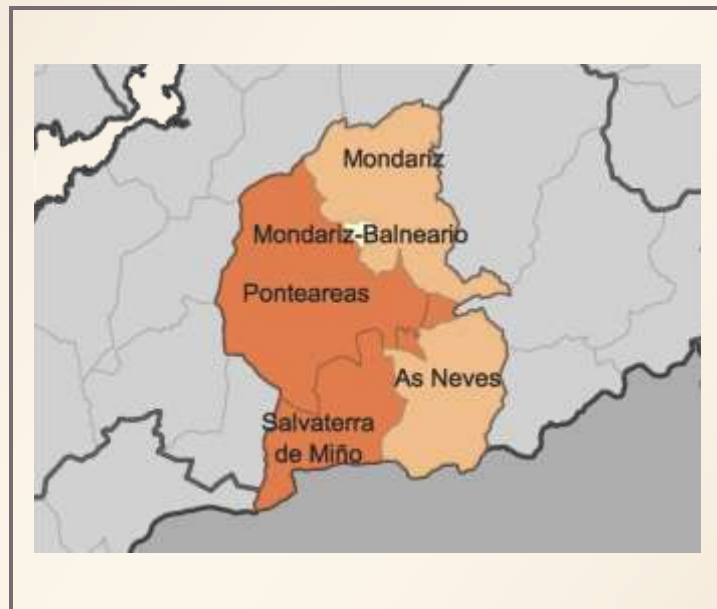

FICHAS COMARCAIS DO MERCADO LABORAL GALEGO

O MORRAZO

Provincia: Pontevedra

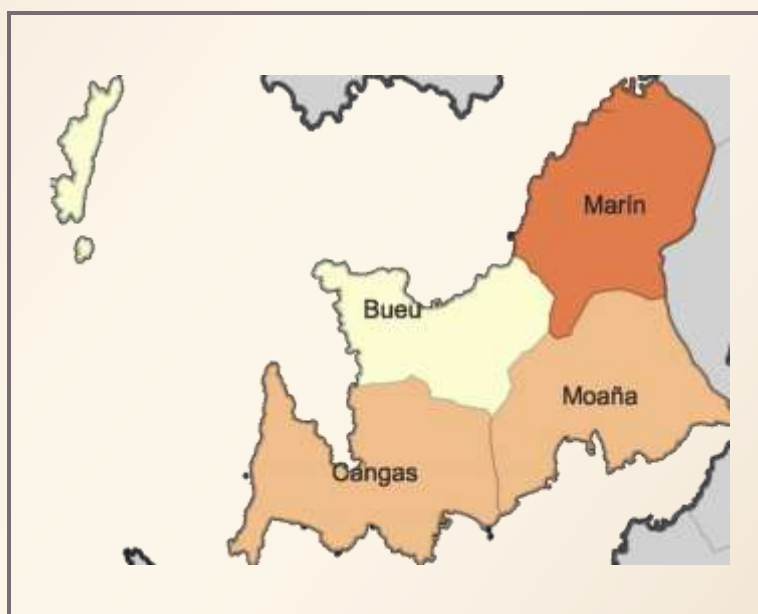

2013

CONTIDO

1. DATOS DE POBOACIÓN
2. CONTRATACIÓN
3. PARO REXISTRADO
4. PERFIL DAS PERSOAS DEMANDANTES E CONTRATADAS NA COMARCA EN 2012

XUNTA DE GALICIA

1. DATOS DE POBOACIÓN

HABITANTES DA COMARCA

Concellos	2012	2011	% Variación 2012/2011
Bueu	12.373	12.348	0,20
Cangas	26.087	26.121	-0,13
Marín	25.562	25.864	-1,17
Moaña	19.291	19.336	-0,23
O MORRAZO	83.313	83.669	-0,43



INDICADORES DE POBOACIÓN

	Idade media			Índice de recambio de poboación activa	Índice de envellecemento
	Homes	Mulleres	Total		
O Morrazo	41	43,8	42,4	124,1	100,3

POBOACIÓN ESTRANXEIRA E MOVEMENTOS MIGRATORIOS

	2012		2011				
	Poboación estranxeira	% de poboación estranxeira sobre o total da poboación	Emigración interna	Emigración externa	Inmigración interna	Inmigración externa	Saldo migratorio
O Morrazo	2.313	2,78	1.677	713	1.381	697	-312

DEFINICIÓNS

Idade media no 1 de xaneiro

Media aritmética das idades dos individuos que compoñen unha poboación.

Índice de recambio da poboación en idade activa

Relación entre a poboación entre 60 e 64 anos e a poboación entre 15 e 19 anos. Mide a capacidade dunha poboación para substituír os individuos que van xubilando.

Índice de envellecemento

Relación entre a poboación maior de 64 anos e a poboación menor de 20 anos.

Emigración

Para un ámbito xeográfico determinado é aquela migración que ten orixe nese ámbito e destino fóra deste ámbito. Fálase de emigración interna cando o destino é outro concello de Galicia e emigración externa cando o destino é outro concello do resto de España ou o estranxeiro.

Inmigración

Para un ámbito xeográfico determinado é aquela migración con destino neste ámbito e orixe fóra deste. Fálase de inmigración interna cando a orixe é outro concello de Galicia e inmigración externa cando a orixe é outro concello de España ou o estranxeiro.

Saldo migratorio

Para cada ámbito territorial, é a diferenza entre o número de inmigracións e o número de emigracións. Se é positivo indica que as entradas de poboación superan as saídas e se é negativo o contrario.

FONTE: Instituto Galego de Estatística. IGE.

2. CONTRATACIÓN¹

CONTRATOS NA COMARCA EN 2012

COMARCA	Homes	Mulleres	Total	Variación 2012/2011
O Morrazo	18.074	8.931	27.005	2,05

EVOLUCIÓN ANUAL DA CONTRATACIÓN

O Morrazo

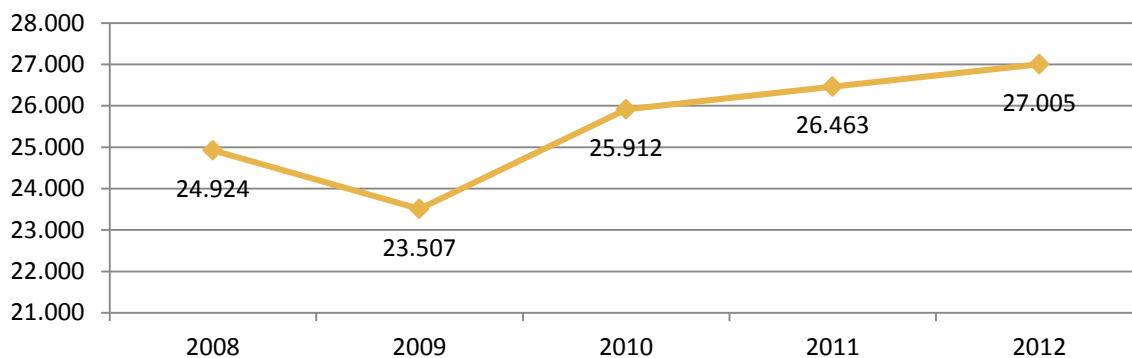

EVOLUCIÓN MENSUAL DA CONTRATACIÓN. 2012

O Morrazo

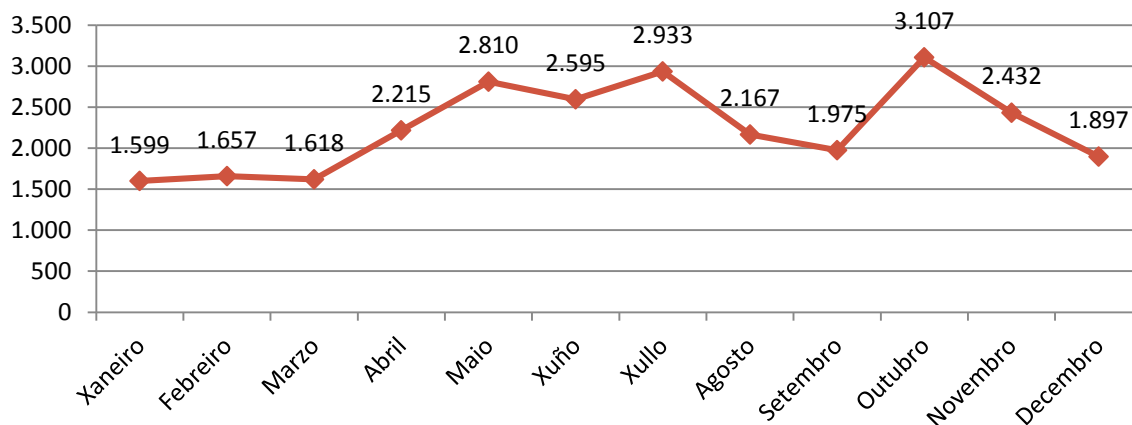

¹ A fonte estatística utilizada para a elaboración dos seguintes apartados é a do Servizo Público de Emprego de Galicia.

CONTRATACIÓN POR SEXO

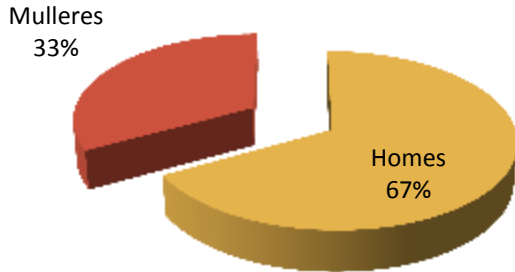

VARIACIACIÓN PORCENTUAL 2012-2011

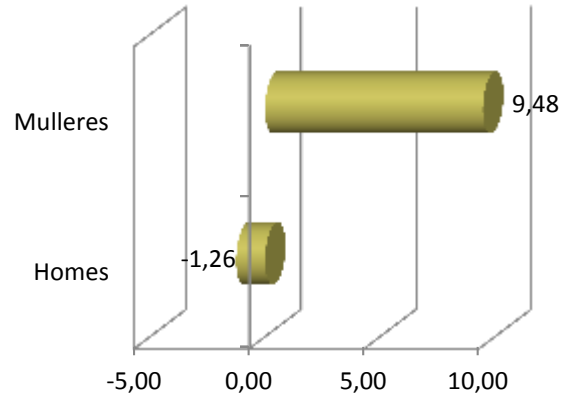

CONTRATACIÓN POR IDADE

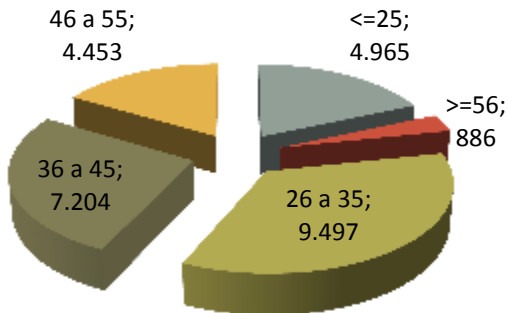

VARIACIACIÓN PORCENTUAL 2012-2011

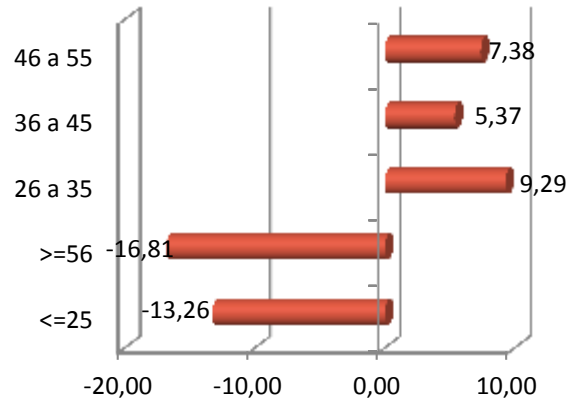

CONTRATACIÓN POR NIVEL FORMATIVO

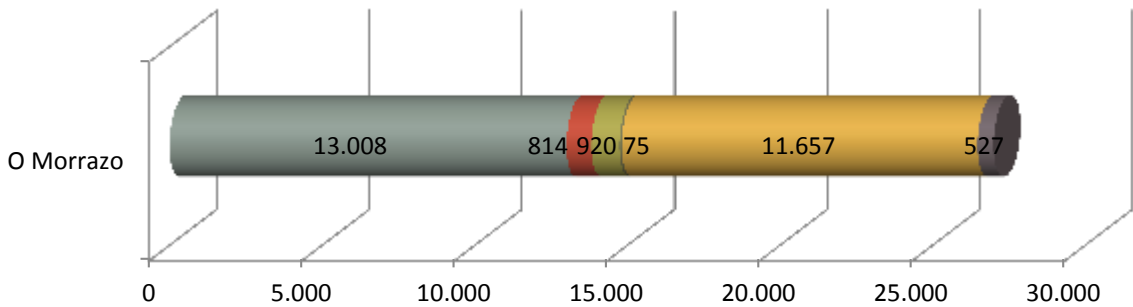

- Ata certificado de escolaridade
- BUP / bacharelato superior / COU
- Formación profesional
- Outras titulacións
- Titulación ensino obrigatorio
- Titulados universitarios

CONTRATACIÓN POR TIPOLOXÍA E PORCENTAXE

Tipo de contrato	O Morrazo	Porcentaxe
Indefinido	886	3,28
Indefinido tempo parcial	335	1,24
Outros	80	0,30
Prácticas/Formación	150	0,56
Temporal	21.154	78,33
Temporal tempo parcial	4.400	16,29
Total xeral	27.005	100

PORCENTAXE DE CONTRATACIÓN INDEFINIDA E RESTANTE POR SEXO

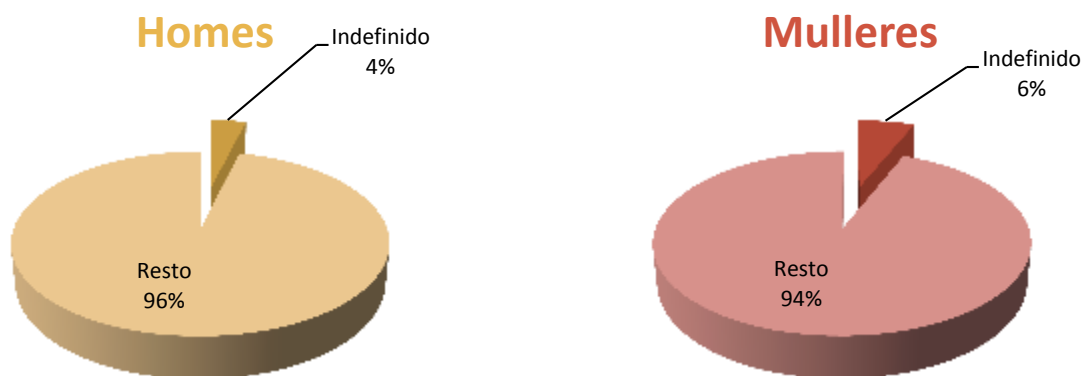

CONTRATACIÓN NOS GRANDES SECTORES DE ACTIVIDADE E SEXO

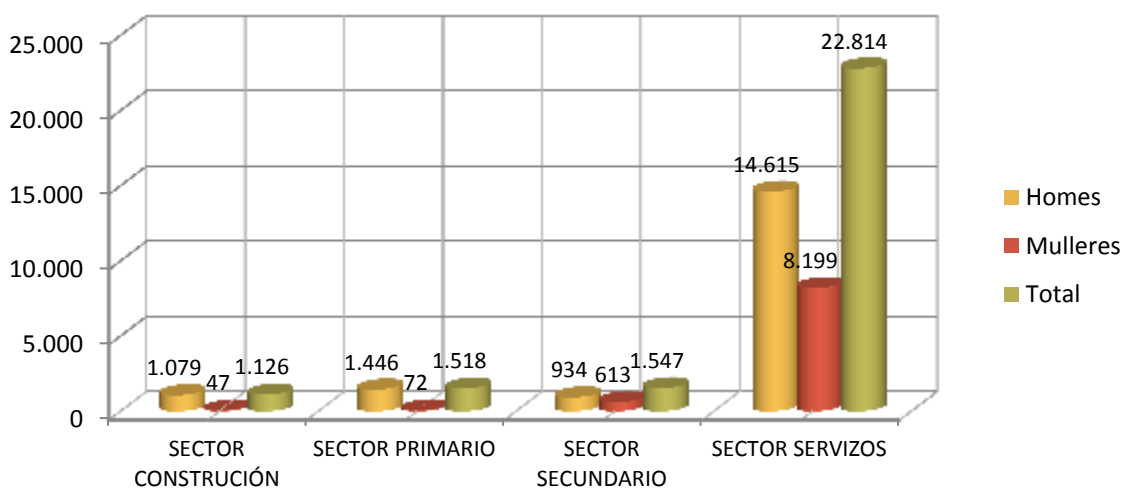

DEZ ACTIVIDADES ECONÓMICAS CON MAIOR PORCENTAXE DE CONTRATOS

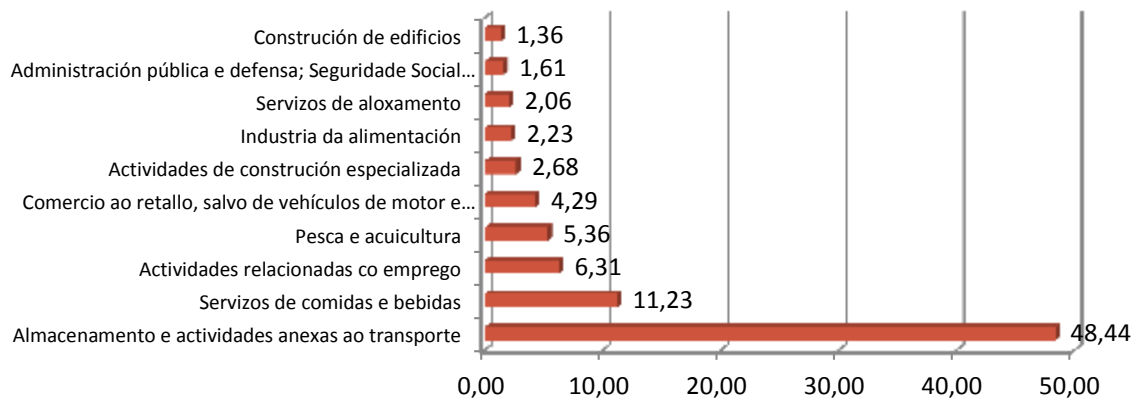

OCUPACIÓNS CON MAIOR NÚMERO DE CONTRATOS E SEXO

OCUPACIÓN	Total	% Total
PEÓNS DO TRANSPORTE DE MERCADORÍAS E DESCARGADORES	8.471	31,37
PEÓNS DAS INDUSTRIAS MANUFACTUREIRAS	4.419	16,36
CAMAREIROS ASALARIADOS	2.413	8,94
OPERADORES DE GUINDASTRES, MONTACARGAS E DE MAQUINARIA SIMILAR DE MOVEMENTO DE MATERIAIS	1.981	7,34
VENDEDORES EN TENDAS E ALMACÉNS	952	3,53
PESCADORES DE ALTURA	765	2,83
PERSOAL DE LIMPEZA DE OFICINAS, HOTEIS E OUTROS ESTABLECEMENTOS SIMILARES	599	2,22
COCIÑEIROS ASALARIADOS	454	1,68
ALBANEIS	388	1,44
SOLDADORES E OXCORTADORES	313	1,16

OCUPACIÓN	Homes	% Homes
PEÓNS DO TRANSPORTE DE MERCADORÍAS E DESCARGADORES	7.147	39,54
PEÓNS DAS INDUSTRIAS MANUFACTUREIRAS	2.484	13,74
OPERADORES DE GUINDASTRES, MONTACARGAS E DE MAQUINARIA SIMILAR DE MOVEMENTO DE MATERIAIS	1.932	10,69
CAMAREIROS ASALARIADOS	997	5,52
PESCADORES DE ALTURA	761	4,21

OCUPACIÓN	Mulleres	% Mulleres
PEÓNS DAS INDUSTRIAS MANUFACTUREIRAS	1.935	21,67
CAMAREIROS ASALARIADOS	1.416	15,85
PEÓNS DO TRANSPORTE DE MERCADORÍAS E DESCARGADORES	1.324	14,82
VENDEDORES EN TENDAS E ALMACÉNS	802	8,98
PERSOAL DE LIMPEZA DE OFICINAS, HOTEIS E OUTROS ESTABLECEMENTOS SIMILARES	521	5,83

3. PARO REXISTRADO²

PARO REXISTRADO NA COMARCA EN 2012

COMARCA	Homes	Mulleres	Total	Variación 2012/2011
O Morrazo	4.670	4.998	9.668	2,91

EVOLUCIÓN ANUAL DO PARO REXISTRADO

O Morrazo

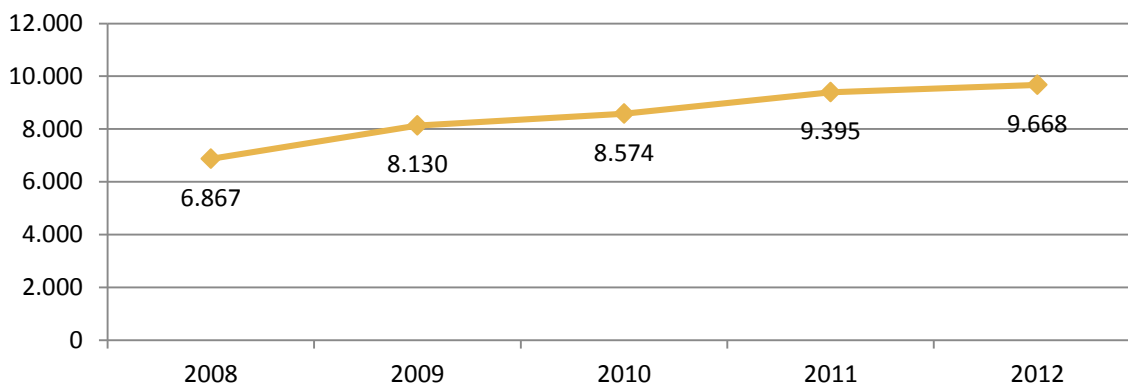

EVOLUCIÓN MENSUAL DO PARO REXISTRADO. 2012

O Morrazo

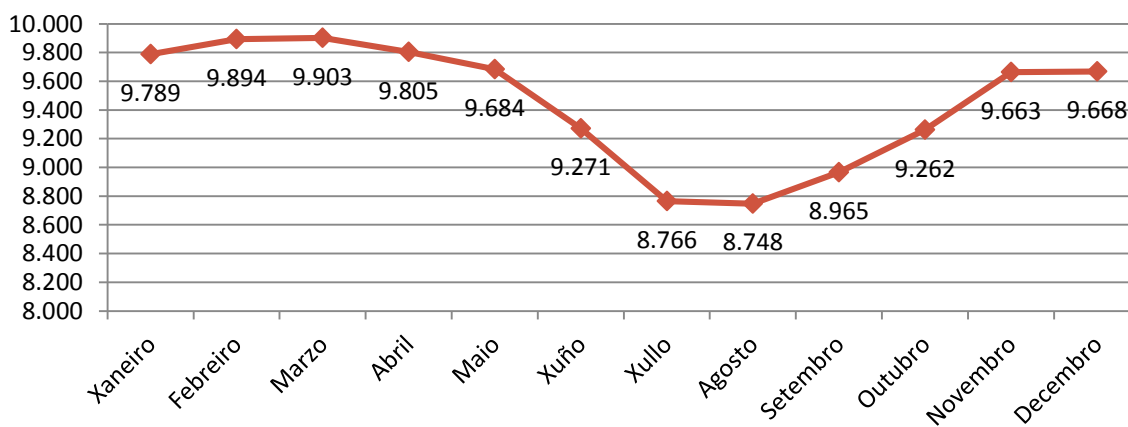

² A fonte estatística utilizada para a elaboración dos seguintes apartados é a do Servizo Público de Emprego de Galicia.

PARO REXISTRADO POR SEXO

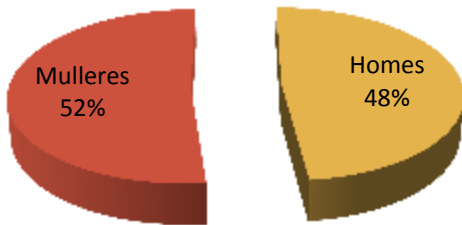

VARIACIÓN PORCENTUAL 2012-2011

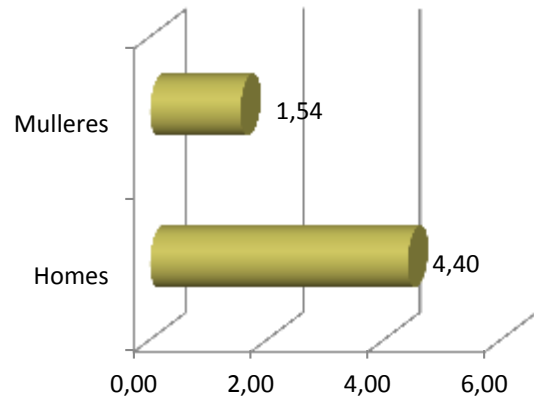

PARO REXISTRADO POR IDADE

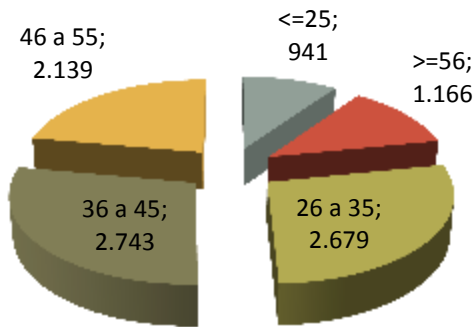

VARIACIÓN PORCENTUAL 2012-2011

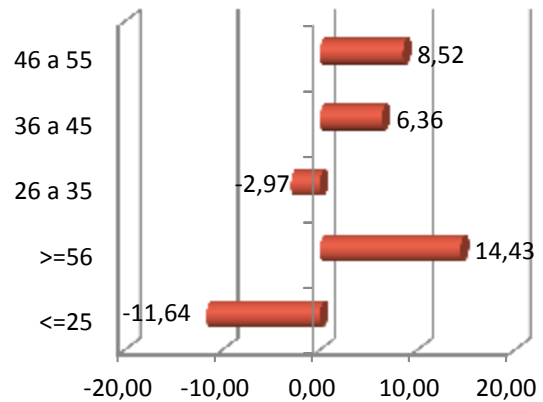

PARO REXISTRADO POR NIVEL FORMATIVO

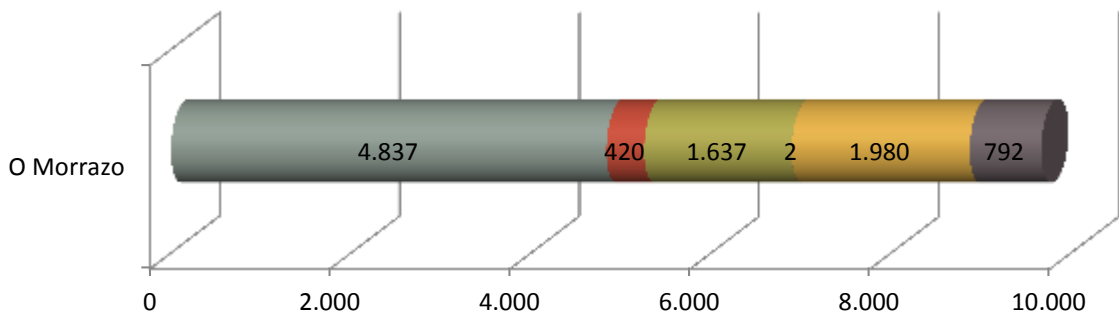

- Ata certificado de escolaridade
- BUP / bacharelato superior / COU
- Formación profesional
- Outras titulacións
- Titulación ensino obrigatorio
- Titulados universitarios

ANTIGÜIDADE NA DEMANDA

	O Morrazo	%
<= 1 mes	997	10,31
de 1 a 3 meses	1.836	18,99
de 3 a 6 meses	1.528	15,80
de 6 a 12 meses	1.488	15,39
de 12 a 24 meses	1.782	18,43
máis de 24 meses	2.037	21,07
Total	9.668	100

PARO REXISTRADO NOS GRANDES SECTORES DE ACTIVIDADE

O Morrazo

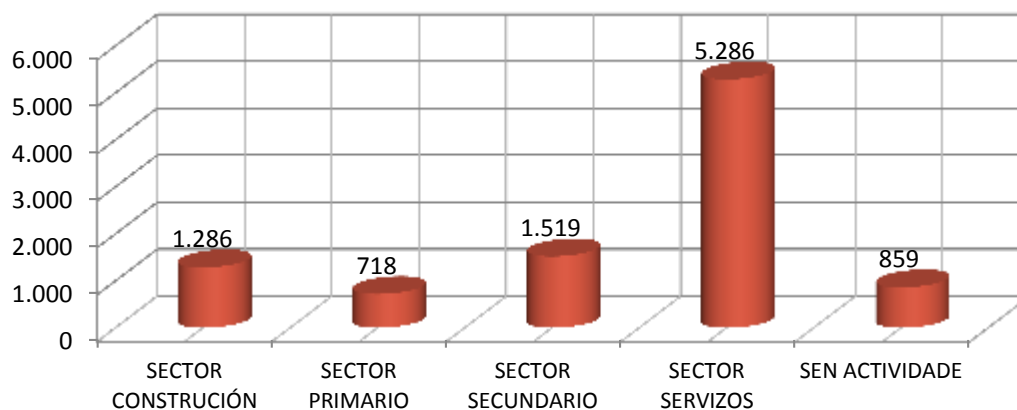

ACTIVIDADES ECONÓMICAS CON MAIOR PORCENTAXE DE PARO REXISTRADO

	ACTIVIDADE ECONÓMICA	TOTAL	%
00	Sen emprego anterior	859	8,88
56	Servizos de comidas e bebidas	837	8,66
47	Comercio ao retalho, salvo de vehículos de motor e motocicletas	775	8,02
43	Actividades de construción especializada	717	7,42
03	Pesca e acuicultura	630	6,52
84	Administración pública e defensa; Seguridade Social obrigatoria	548	5,67
41	Construción de edificios	525	5,43
78	Actividades relacionadas co emprego	396	4,10
52	Almacenamento e actividades anexas ao transporte	375	3,88
10	Industria da alimentación	338	3,50

OCUPACIÓNS MÁIS DEMANDADAS, TOTAL XERAL E SEXO

OCUPACIÓN	Total	% Total
PERSOAL DE LIMPEZA OU LIMPADOR , EN XERAL	2.088	5,75
DEPENDENTES DE COMERCIO, EN XERAL	2.019	5,56
PEÓNS DA INDUSTRIA MANUFACTUREIRA, EN XERAL	1.702	4,69
EMPREGADOS ADMINISTRATIVOS, EN XERAL	1.211	3,34
CAMAREIROS, EN XERAL	942	2,60
PEÓNS DA CONSTRUCCIÓN DE EDIFICIOS	700	1,93
ALBANEIS	660	1,82
CAIXEIROS DE COMERCIO	660	1,82
REPOÑEDORES DE HIPERMERCADO	628	1,73
XARDINEIROS, EN XERAL	581	1,60

OCUPACIÓN	Homes	% Homes
PEÓNS DA INDUSTRIA MANUFACTUREIRA, EN XERAL	744	4,54
PEÓNS DA CONSTRUCCIÓN DE EDIFICIOS	678	4,14
ALBANEIS	655	4,00
MARIÑEIROS DE BUQUE DE PESCA	516	3,15
SOLDADORES POR ARCO ELÉCTRICO, EN XERAL	451	2,75

OCUPACIÓN	Mulleres	% Mulleres
PERSOAL DE LIMPEZA OU LIMPADOR , EN XERAL	1.885	9,47
DEPENDENTES DE COMERCIO, EN XERAL	1.868	9,39
EMPREGADOS ADMINISTRATIVOS, EN XERAL	978	4,92
PEÓNS DA INDUSTRIA MANUFACTUREIRA, EN XERAL	958	4,82
CAIXEIROS DE COMERCIO	634	3,19

4. PERFIL DAS PERSOAS DEMANDANTES E CONTRATADAS NA COMARCA EN 2012

Paro

Sexo: muller

Idade: de 36 a 45 anos

Nivel formativo:
ata certificado de escolaridade

Antigüidade na demanda:
máis de 24 meses

Actividade económica de procedencia:
sen emprego anterior

Ocupación máis demandada:
persoal de limpeza ou limpador, en xeral

Contratos

Sexo: home

Idade: de 26 a 35 anos

Nivel formativo:
ata certificado de escolaridade

Tipoloxía: temporal

Actividade económica:
almacenamento e actividades anexas ao
transporte

Ocupación:
peóns do transporte de mercadorías e
descargadores

Nota: O perfil está elaborado co resultado dos valores máximos obtidos dentro de cada variable.

galicia

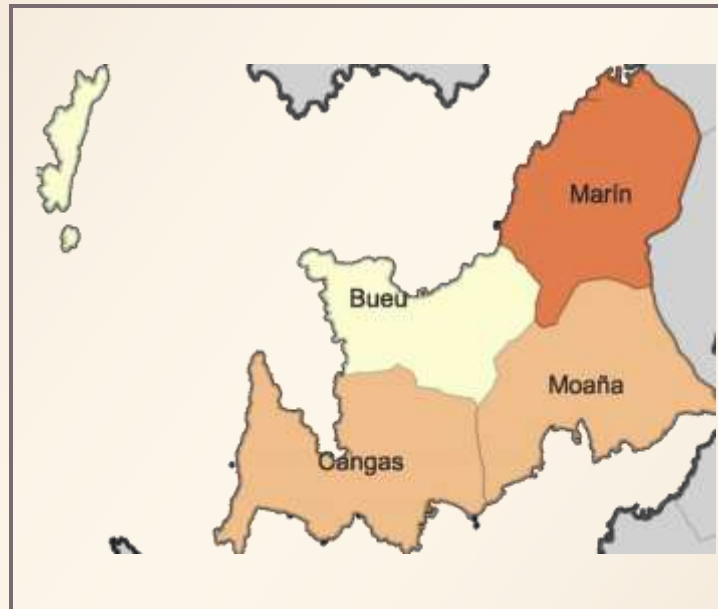

XUNTA
DE GALICIA

FICHAS COMARCAIS DO MERCADO LABORAL GALEGO

O SALNÉS

Provincia: Pontevedra

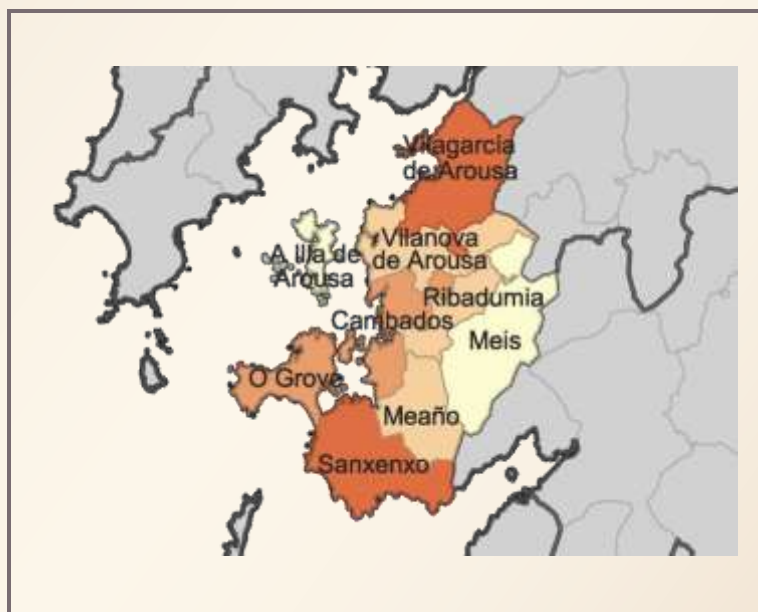

2013

CONTIDO

1. DATOS DE POBOACIÓN
2. CONTRATACIÓN
3. PARO REXISTRADO
4. PERFIL DAS PERSOAS DEMANDANTES E CONTRATADAS NA COMARCA EN 2012

XUNTA DE GALICIA

1. DATOS DE POBOACIÓN

HABITANTES DA COMARCA

Concellos	2012	2011	% Variación 2012/2011
Cambados	13.898	13.946	-0,34
Grove, O	11.236	11.241	-0,04
Illa de Arousa, A	4.981	5.020	-0,78
Meaño	5.453	5.444	0,17
Meis	4.992	4.988	0,08
Ribadumia	5.166	5.107	1,16
Sanxenxo	17.604	17.586	0,10
Vilagarcía de Arousa	37.621	37.903	-0,74
Vilanova de Arousa	10.590	10.614	-0,23
O SALNÉS	111.541	111.849	-0,28

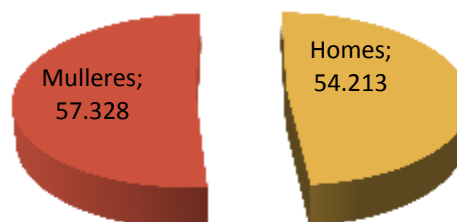

INDICADORES DE POBOACIÓN

	Idade media			Índice de recambio de poboación activa	Índice de envellecemento
	Homes	Mulleres	Total		
O Salnés	41,1	44,1	42,7	121,1	104,7

POBOACIÓN ESTRANXEIRA E MOVEMENTOS MIGRATORIOS

	2012		2011				Saldo migratorio
	Poboación estranxeira	% de poboación estranxeira sobre o total da poboación	Emigración interna	Emigración externa	Inmigración interna	Inmigración externa	
O Salnés	3.740	3,35	2.257	1.006	2.291	1.252	280

DEFINICIÓNS

Idade media no 1 de xaneiro

Media aritmética das idades dos individuos que compoñen unha poboación.

Índice de recambio da poboación en idade activa

Relación entre a poboación entre 60 e 64 anos e a poboación entre 15 e 19 anos. Mide a capacidade dunha poboación para substituír os individuos que van xubilando.

Índice de envellecemento

Relación entre a poboación maior de 64 anos e a poboación menor de 20 anos.

Emigración

Para un ámbito xeográfico determinado é aquela migración que ten orixe nese ámbito e destino fóra deste ámbito. Fálase de emigración interna cando o destino é outro concello de Galicia e emigración externa cando o destino é outro concello do resto de España ou o estranxeiro.

Inmigración

Para un ámbito xeográfico determinado é aquela migración con destino neste ámbito e orixe fóra deste. Fálase de inmigración interna cando a orixe é outro concello de Galicia e inmigración externa cando a orixe é outro concello de España ou o estranxeiro.

Saldo migratorio

Para cada ámbito territorial, é a diferenza entre o número de inmigracións e o número de emigracións. Se é positivo indica que as entradas de poboación superan as saídas e se é negativo o contrario.

FONTE: Instituto Galego de Estatística. IGE.

2. CONTRATACIÓN¹

CONTRATOS NA COMARCA EN 2012

COMARCA	Homes	Mulleres	Total	Variación 2012/2011
O Salnés	17.132	18.239	35.371	0,59

EVOLUCIÓN ANUAL DA CONTRATACIÓN

O Salnés

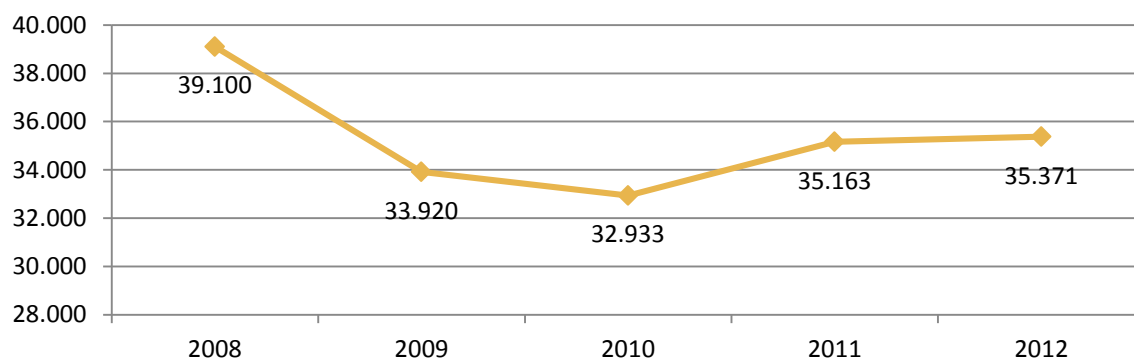

EVOLUCIÓN MENSUAL DA CONTRATACIÓN. 2012

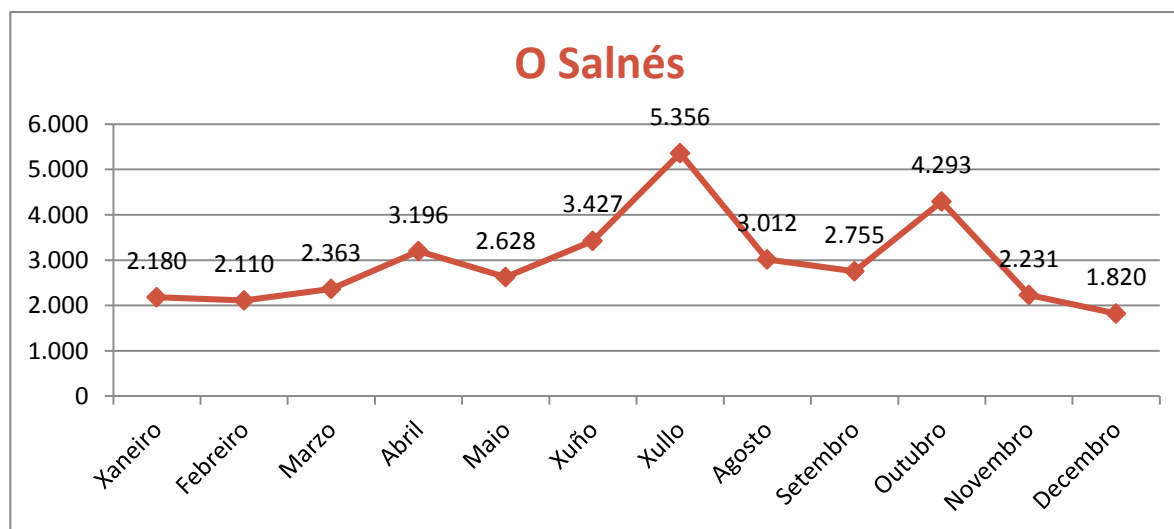

¹ A fonte estatística utilizada para a elaboración dos seguintes apartados é a do Servizo Público de Emprego de Galicia.

CONTRATACIÓN POR SEXO

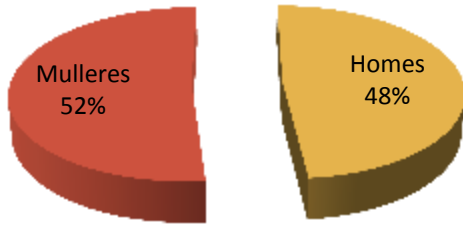

VARIACIÓN PORCENTUAL 2012-2011

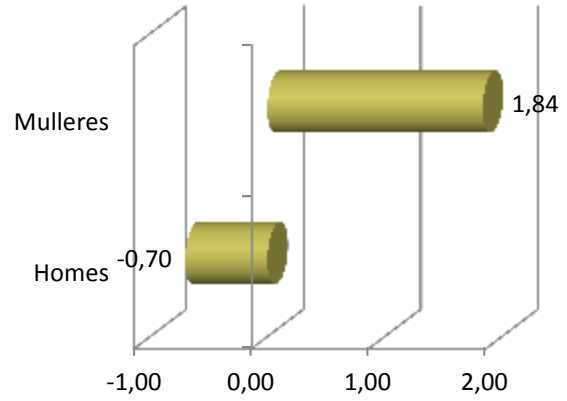

CONTRATACIÓN POR IDADE

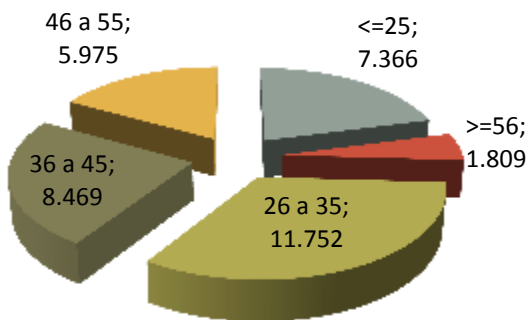

VARIACIÓN PORCENTUAL 2012-2011

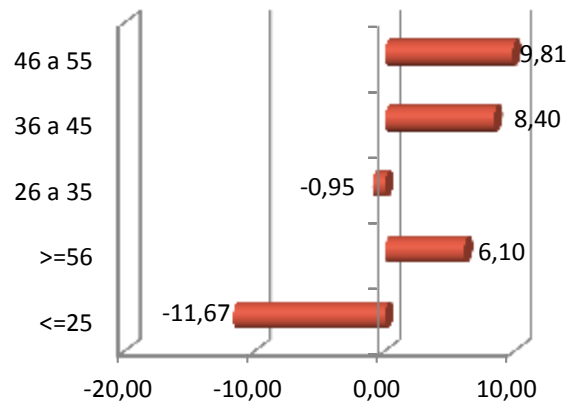

CONTRATACIÓN POR NIVEL FORMATIVO

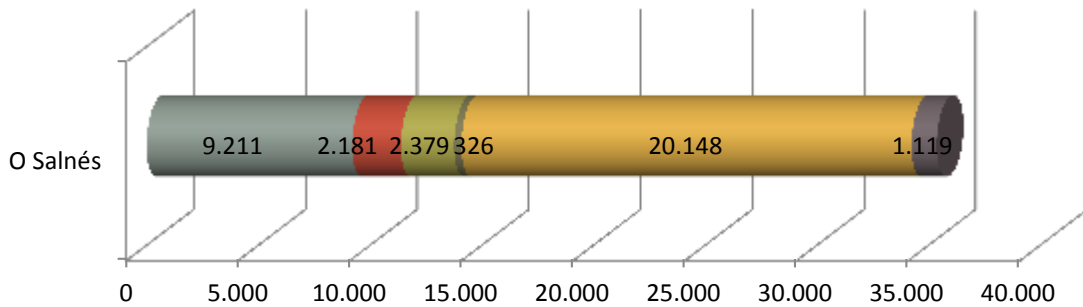

- Ata certificado de escolaridade
- BUP / bacharelato superior / COU
- Formación profesional
- Outras titulacións
- Titulación ensino obrigatorio
- Titulados universitarios

CONTRATACIÓN POR TIPOLOXÍA E PORCENTAXE

Tipo de contrato	O Salnés	Porcentaxe
Indefinido	1.444	4,08
Indefinido tempo parcial	440	1,24
Outros	319	0,90
Prácticas/Formación	331	0,94
Temporal	23.811	67,32
Temporal tempo parcial	9.026	25,52
Total xeral	35.371	100

PORCENTAXE DE CONTRATACIÓN INDEFINIDA E RESTANTE POR SEXO

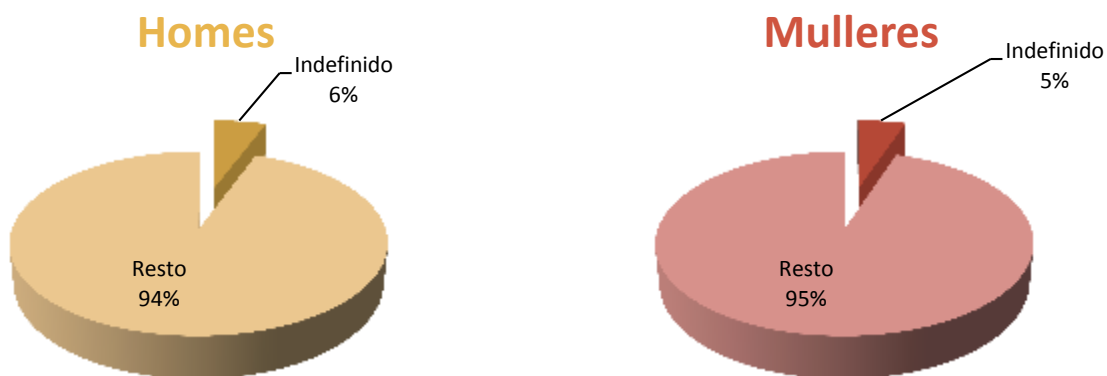

CONTRATACIÓN NOS GRANDES SECTORES DE ACTIVIDADE E SEXO

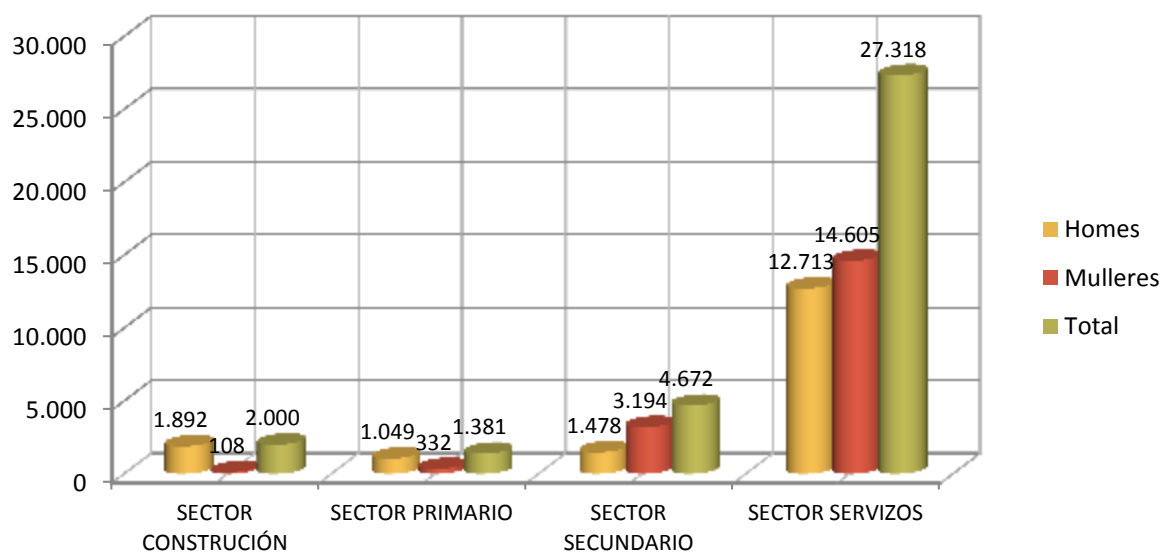

DEZ ACTIVIDADES ECONÓMICAS CON MAIOR PORCENTAXE DE CONTRATOS

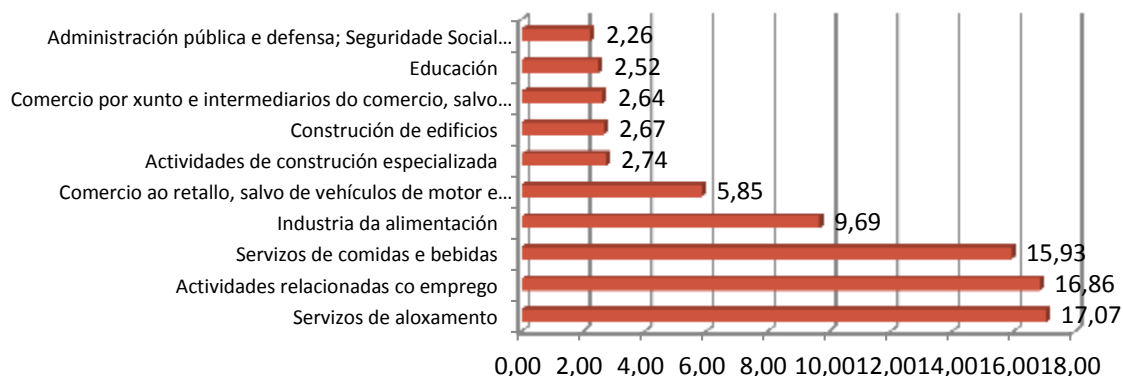

OCUPACIÓN CON MAIOR NÚMERO DE CONTRATOS E SEXO

OCUPACIÓN	Total	% Total
CAMAREIROS ASALARIADOS	6.289	17,78
PEÓNS DAS INDUSTRIAS MANUFACTUREIRAS	3.060	8,65
PERSOAL DE LIMPEZA DE OFICINAS, HOTEIS E OUTROS ESTABLECEMENTOS SIMILARES	2.491	7,04
VENDEDORES EN TENDAS E ALMACÉNS	1.806	5,11
TRABALLADORES DAS INDUSTRIAS DO PEIXE	1.730	4,89
AXUSTADORES E OPERADORES DE MÁQUINAS-FERRAMENTA	1.475	4,17
AXUDANTES DE COCIÑA	1.134	3,21
COCIÑEIROS ASALARIADOS	1.044	2,95
TRABALLADORES CUALIFICADOS EN HORTAS, INVERNADOIROS, VIVEIROS E XARDÍNS	989	2,80
PEÓNS DO TRANSPORTE DE MERCADORÍAS E DESCARGADORES	663	1,87

OCUPACIÓN	Homes	% Homes
CAMAREIROS ASALARIADOS	3.175	18,53
AXUSTADORES E OPERADORES DE MÁQUINAS-FERRAMENTA	1.370	8,00
PEÓNS DAS INDUSTRIAS MANUFACTUREIRAS	874	5,10
PEÓNS DO TRANSPORTE DE MERCADORÍAS E DESCARGADORES	639	3,73
ALBANEIS	639	3,73

OCUPACIÓN	Mulleres	% Mulleres
CAMAREIROS ASALARIADOS	3.114	17,07
PERSOAL DE LIMPEZA DE OFICINAS, HOTEIS E OUTROS ESTABLECEMENTOS SIMILARES	2.269	12,44
PEÓNS DAS INDUSTRIAS MANUFACTUREIRAS	2.186	11,99
VENDEDORES EN TENDAS E ALMACÉNS	1.530	8,39
TRABALLADORES DAS INDUSTRIAS DO PEIXE	1.450	7,95

3. PARO REXISTRADO²

PARO REXISTRADO NA COMARCA EN 2012

COMARCA	Homes	Mulleres	Total	Variación 2012/2011
O Salnés	7.064	6.771	13.835	8,39

EVOLUCIÓN ANUAL DO PARO REXISTRADO

O Salnés

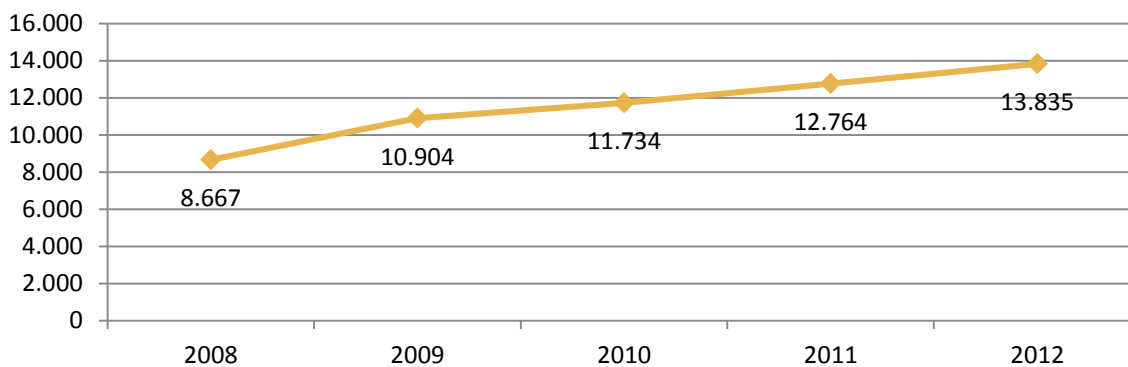

EVOLUCIÓN MENSUAL DO PARO REXISTRADO. 2012

O Salnés

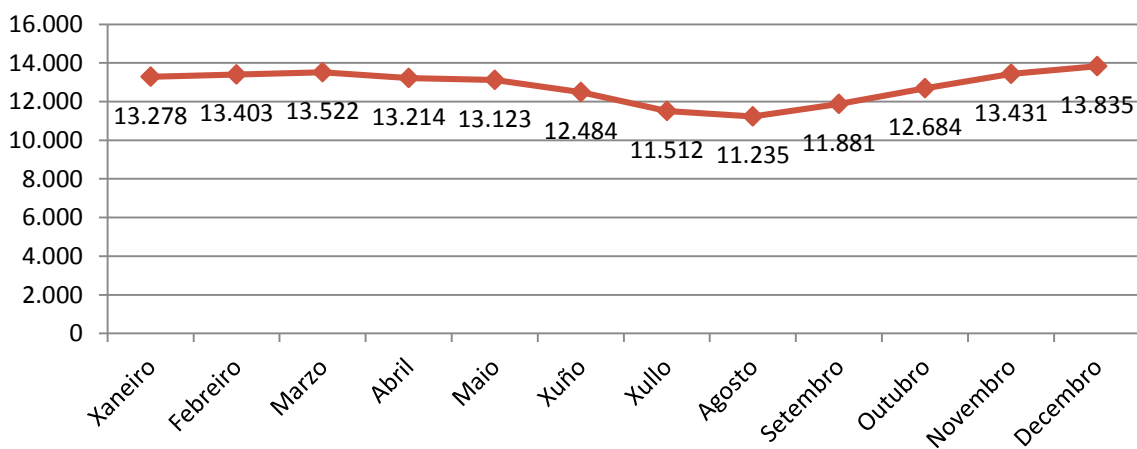

² A fonte estatística utilizada para a elaboración dos seguintes apartados é a do Servizo Público de Emprego de Galicia.

PARO REXISTRADO POR SEXO

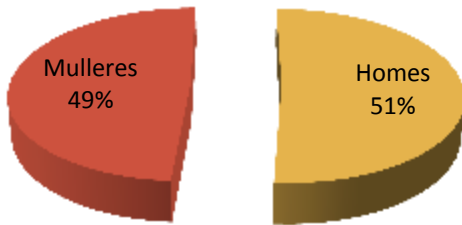

VARIACIÓN PORCENTUAL 2012-2011

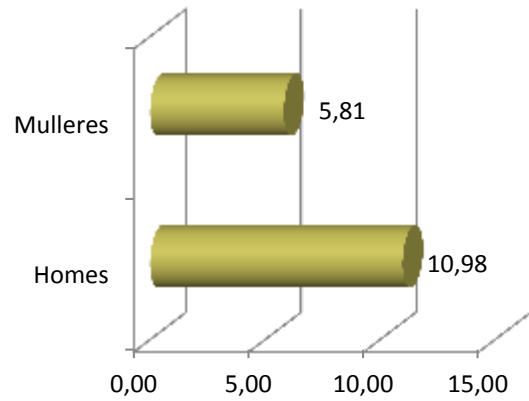

PARO REXISTRADO POR IDADE

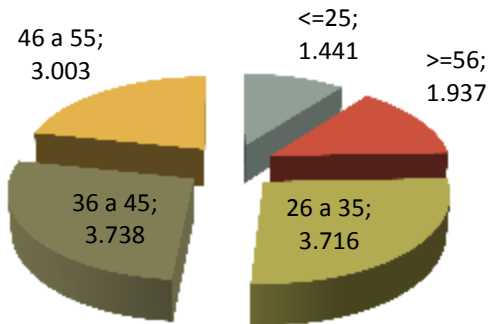

VARIACIÓN PORCENTUAL 2012-2011

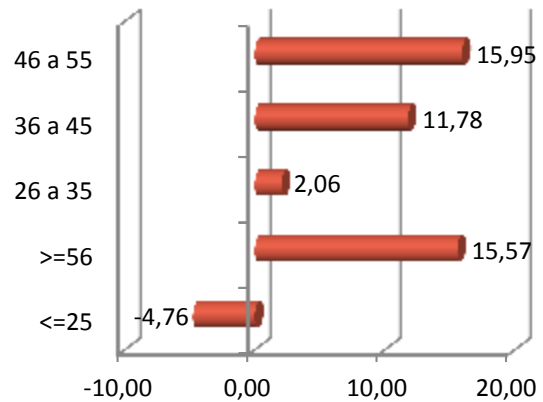

PARO REXISTRADO POR NIVEL FORMATIVO

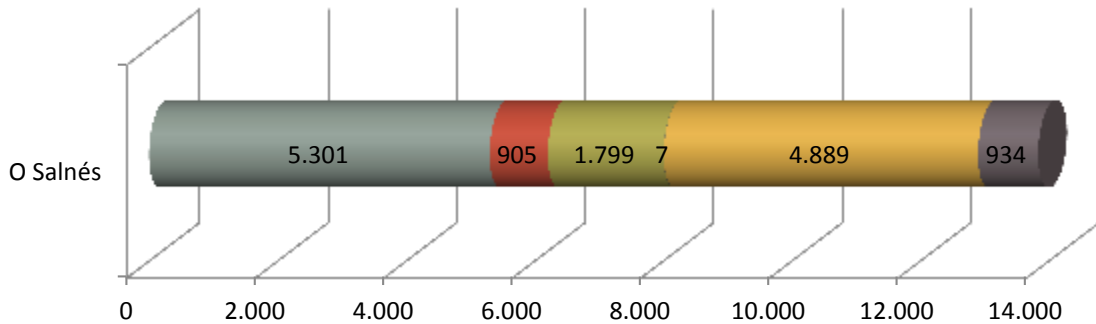

- Ata certificado de escolaridade
- BUP / bacharelato superior / COU
- Formación profesional
- Outras titulacións
- Titulación ensino obrigatorio
- Titulados universitarios

ANTIGÜIDADE NA DEMANDA

	O Salnés	%
<= 1 mes	1.579	11,41
de 1 a 3 meses	3.231	23,35
de 3 a 6 meses	2.001	14,46
de 6 a 12 meses	2.001	14,46
de 12 a 24 meses	2.419	17,48
máis de 24 meses	2.604	18,82
Total	13.835	100

PARO REXISTRADO NOS GRANDES SECTORES DE ACTIVIDADE

O Salnés

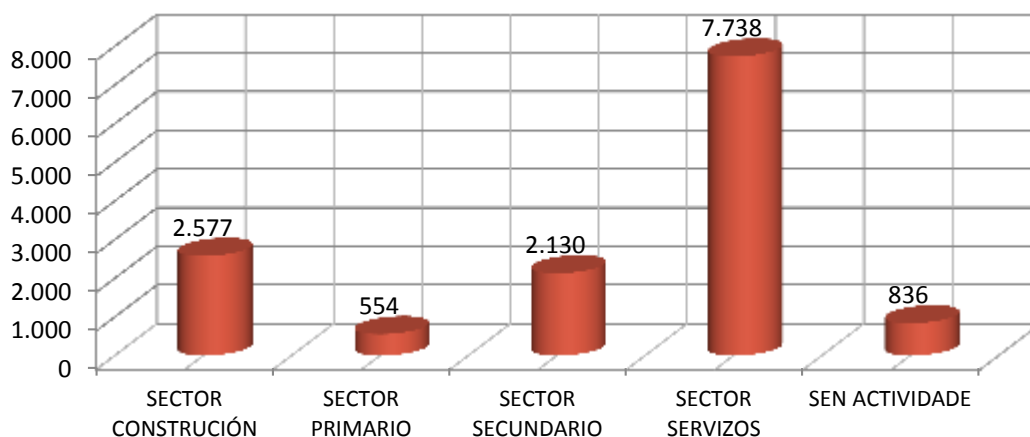

ACTIVIDADES ECONÓMICAS CON MAIOR PORCENTAXE DE PARO REXISTRADO

	ACTIVIDADE ECONÓMICA	TOTAL	%
56	Servizos de comidas e bebidas	1.503	10,86
41	Construción de edificios	1.378	9,96
43	Actividades de construción especializada	1.112	8,04
47	Comercio ao retalho, salvo de vehículos de motor e motocicletas	1.023	7,39
55	Servizos de aloxamento	875	6,32
10	Industria da alimentación	849	6,14
00	Sen emprego anterior	836	6,04
78	Actividades relacionadas co emprego	807	5,83
84	Administración pública e defensa; Seguridade Social obrigatoria	622	4,50
46	Comercio por xunto e intermediarios do comercio, salvo de vehículos de motor e motocicletas	460	3,32

OCUPACIÓNS MÁIS DEMANDADAS, TOTAL XERAL E SEXO

OCUPACIÓN	Total	% Total
PERSONAL DE LIMPEZA OU LIMPADOR , EN XERAL	2.828	5,50
DEPENDENTES DE COMERCIO, EN XERAL	2.651	5,16
PEÓNS DA INDUSTRIA MANUFACTUREIRA, EN XERAL	1.991	3,87
PEÓNS DE OBRAS PUBLICAS, EN XERAL	1.921	3,74
ALBANEIS	1.675	3,26
EMPREGADOS ADMINISTRATIVOS, EN XERAL	1.583	3,08
CAMAREIROS, EN XERAL	1.552	3,02
PEÓNS DA CONSTRUCCIÓN DE EDIFICIOS	1.221	2,37
CAMAREIROS DE PISO (HOSTALARÍA)	1.134	2,21
COCIÑEIROS, EN XERAL	917	1,78

OCUPACIÓN	Homes	% Homes
ALBANEIS	1.658	6,58
PEÓNS DE OBRAS PUBLICAS, EN XERAL	1.380	5,48
PEÓNS DA CONSTRUCCIÓN DE EDIFICIOS	1.213	4,82
PEÓNS DA INDUSTRIA MANUFACTUREIRA, EN XERAL	1.118	4,44
CONDUTORES DE FURGONETA, ATA 3,5 T.	716	2,84

OCUPACIÓN	Mulleres	% Mulleres
DEPENDENTES DE COMERCIO, EN XERAL	2.372	9,05
PERSONAL DE LIMPEZA OU LIMPADOR , EN XERAL	2.369	9,03
EMPREGADOS ADMINISTRATIVOS, EN XERAL	1.234	4,71
CAMAREIROS DE PISO (HOSTALARÍA)	1.112	4,24
CAMAREIROS, EN XERAL	892	3,40

4. PERFIL DAS PERSOAS DEMANDANTES E CONTRATADAS NA COMARCA EN 2012

Paro

Sexo: home

Idade: de 36 a 45 anos

Nivel formativo:
ata certificado de escolaridade

Antigüidade na demanda:
de 1 a 3 meses

Actividade económica de procedencia:
servizos de comidas e bebidas

Ocupación máis demandada:
persoal de limpeza ou limpador, en xeral

Contratos

Sexo: muller

Idade: de 26 a 35 anos

Nivel formativo:
titulación ensino obrigatorio

Tipoloxía: temporal

Actividade económica:
servizos de aloxamento

Ocupación:
camareiros asalariados

Nota: O perfil está elaborado co resultado dos valores máximos obtidos dentro de cada variable.

galicia

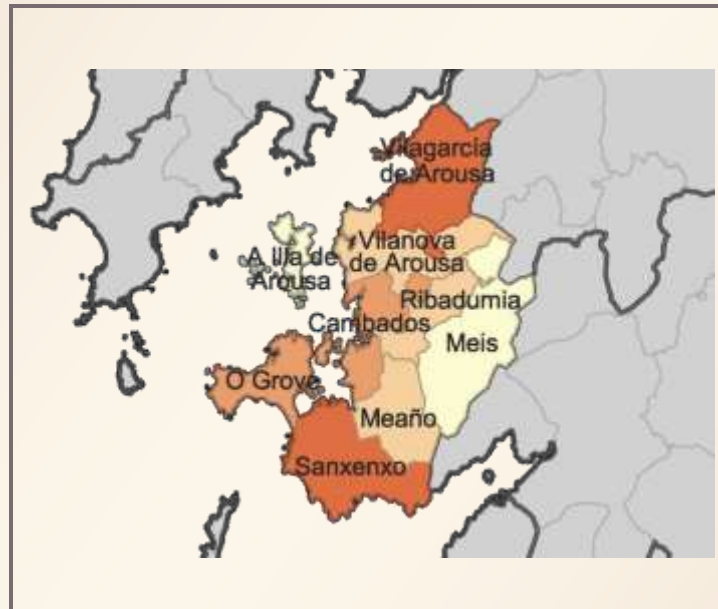

XUNTA
DE GALICIA

FICHAS COMARCAIS DO MERCADO LABORAL GALEGO

PONTEVEDRA

Provincia: Pontevedra

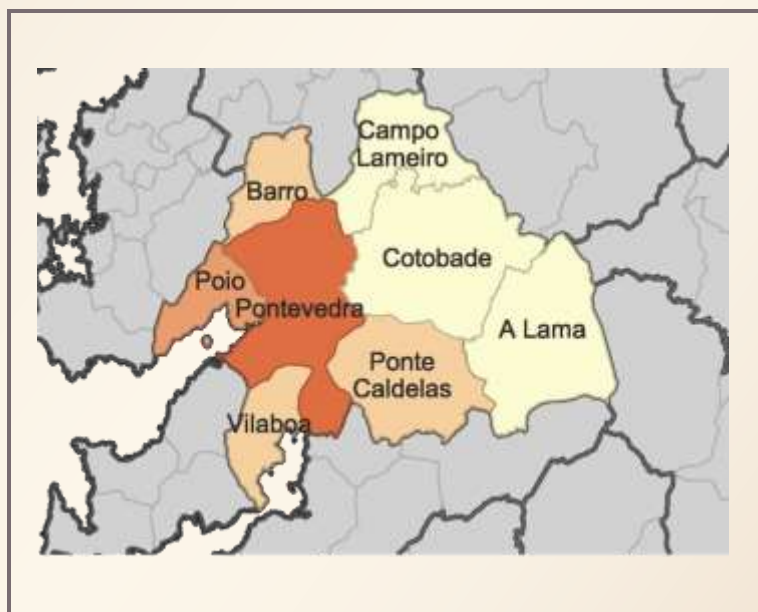

2013

CONTIDO

1. DATOS DE POBOACIÓN
2. CONTRATACIÓN
3. PARO REXISTRADO
4. PERFIL DAS PERSOAS DEMANDANTES E CONTRATADAS NA COMARCA EN 2012

XUNTA DE GALICIA

1. DATOS DE POBOACIÓN

HABITANTES DA COMARCA

Concellos	2012	2011	% Variación 2012/2011
Barro	3.724	3.668	1,53
Campo Lameiro	2.009	2.036	-1,33
Cotobade	4.394	4.432	-0,86
Lama, A	2.918	2.976	-1,95
Poio	16.642	16.501	0,85
Ponte Caldelas	5.739	6.319	-9,18
Pontevedra	82.684	82.400	0,34
Vilaboia	5.965	6.024	-0,98
PONTEVEDRA	124.075	124.356	-0,23

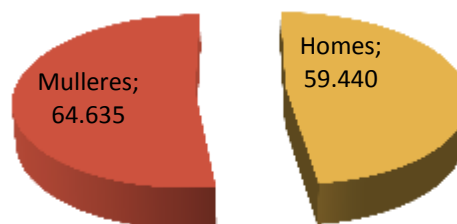

INDICADORES DE POBOACIÓN

	Idade media			Índice de recambio de poboación activa	Índice de envellecemento
	Homes	Mulleres	Total		
Pontevedra	41,2	44,7	43	127,1	105,4

POBOACIÓN ESTRANXEIRA E MOVEMENTOS MIGRATORIOS

	2012		2011				
	Poboación estranxeira	% de poboación estranxeira sobre o total da poboación	Emigración interna	Emigración externa	Inmigración interna	Inmigración externa	Saldo migratorio
Pontevedra	4.743	3,82	2.956	1.411	3.255	1.627	515

DEFINICIÓNS

Idade media no 1 de xaneiro

Media aritmética das idades dos individuos que compoñen unha poboación.

Índice de recambio da poboación en idade activa

Relación entre a poboación entre 60 e 64 anos e a poboación entre 15 e 19 anos. Mide a capacidade dunha poboación para substituír os individuos que van xubilando.

Índice de envellecemento

Relación entre a poboación maior de 64 anos e a poboación menor de 20 anos.

Emigración

Para un ámbito xeográfico determinado é aquela migración que ten orixe nese ámbito e destino fóra deste ámbito. Fálase de emigración interna cando o destino é outro concello de Galicia e emigración externa cando o destino é outro concello do resto de España ou o estranxeiro.

Inmigración

Para un ámbito xeográfico determinado é aquela migración con destino neste ámbito e orixe fóra deste. Fálase de inmigración interna cando a orixe é outro concello de Galicia e inmigración externa cando a orixe é outro concello de España ou o estranxeiro.

Saldo migratorio

Para cada ámbito territorial, é a diferenza entre o número de inmigracións e o número de emigracións. Se é positivo indica que as entradas de poboación superan as saídas e se é negativo o contrario.

FONTE: Instituto Galego de Estatística. IGE.

2. CONTRATACIÓN¹

CONTRATOS NA COMARCA EN 2012

COMARCA	Homes	Mulleres	Total	Variación 2012/2011
Pontevedra	13.699	15.062	28.761	-3,42

EVOLUCIÓN ANUAL DA CONTRATACIÓN

Pontevedra

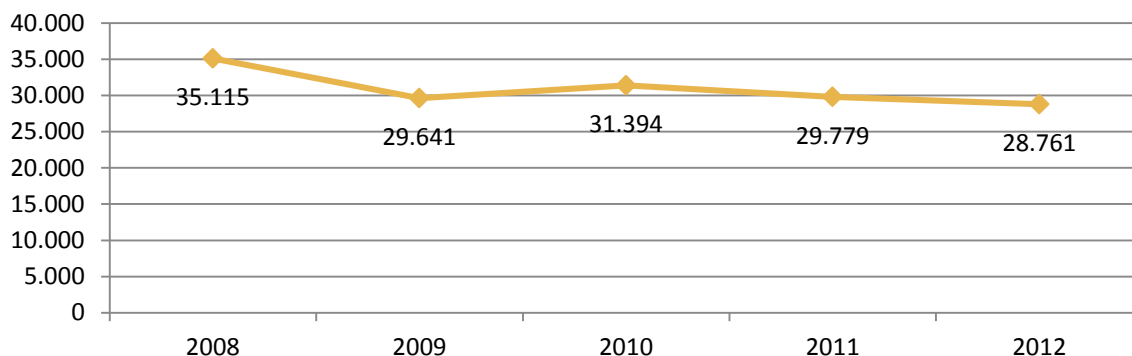

EVOLUCIÓN MENSUAL DA CONTRATACIÓN. 2012

Pontevedra

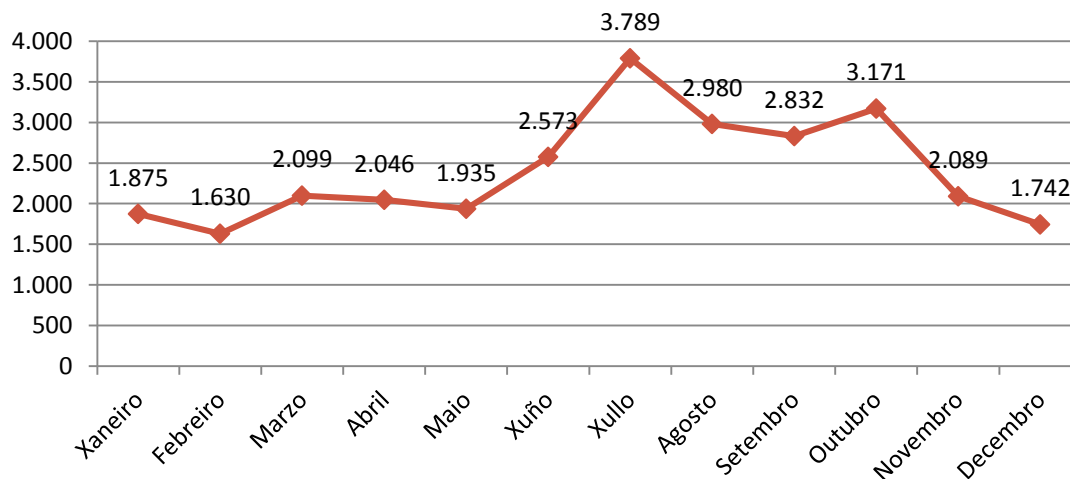

¹ A fonte estatística utilizada para a elaboración dos seguintes apartados é a do Servizo Público de Emprego de Galicia.

CONTRATACIÓN POR SEXO



VARIACIÓN PORCENTUAL 2012-2011

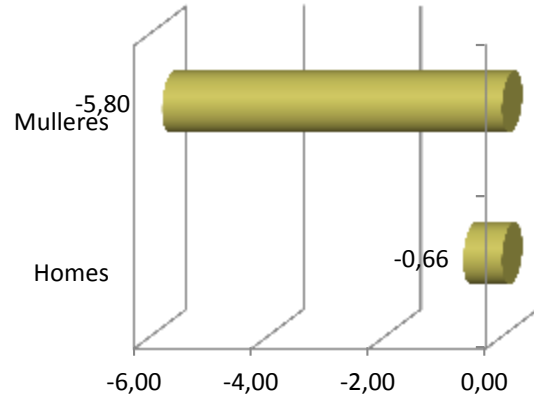

CONTRATACIÓN POR IDADE

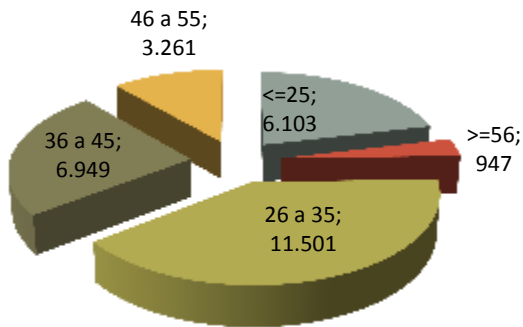

VARIACIÓN PORCENTUAL 2012-2011

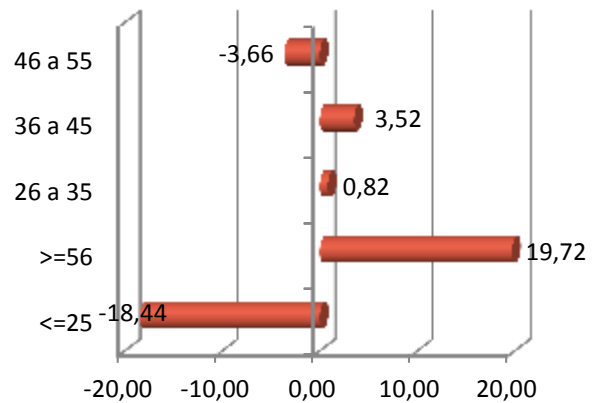

CONTRATACIÓN POR NIVEL FORMATIVO

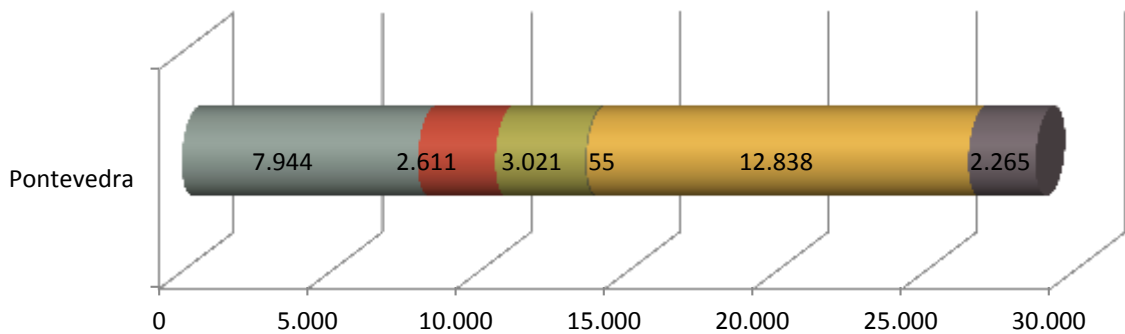

- Ata certificado de escolaridade
- BUP / bacharelato superior / COU
- Formación profesional
- Outras titulacións
- Titulación ensino obrigatorio
- Titulados universitarios

CONTRATACIÓN POR TIPOLOXÍA E PORCENTAXE

Tipo de contrato	Pontevedra	Porcentaxe
Indefinido	1.445	5,02
Indefinido tempo parcial	840	2,92
Outros	188	0,65
Prácticas/Formación	414	1,44
Temporal	15.962	55,50
Temporal tempo parcial	9.912	34,46
Total xeral	28.761	100

PORCENTAXE DE CONTRATACIÓN INDEFINIDA E RESTANTE POR SEXO

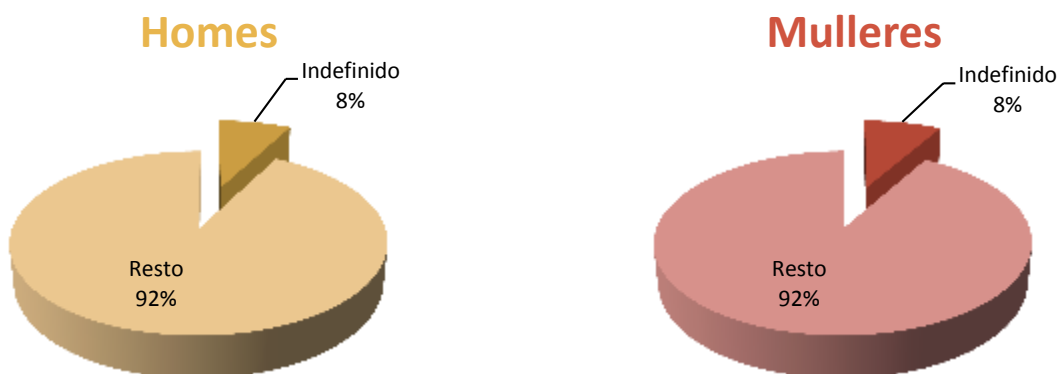

CONTRATACIÓN NOS GRANDES SECTORES DE ACTIVIDADE E SEXO

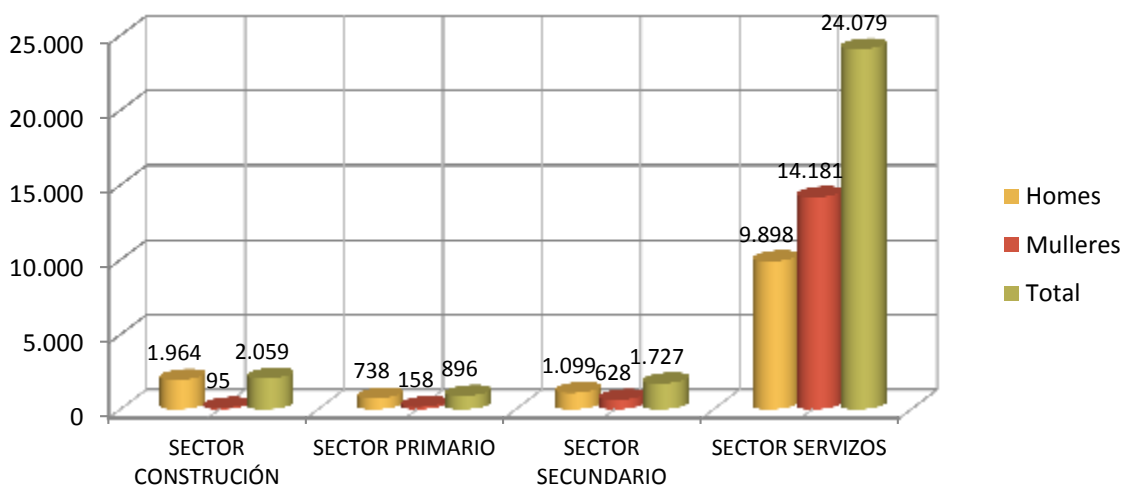

DEZ ACTIVIDADES ECONÓMICAS CON MAIOR PORCENTAXE DE CONTRATOS

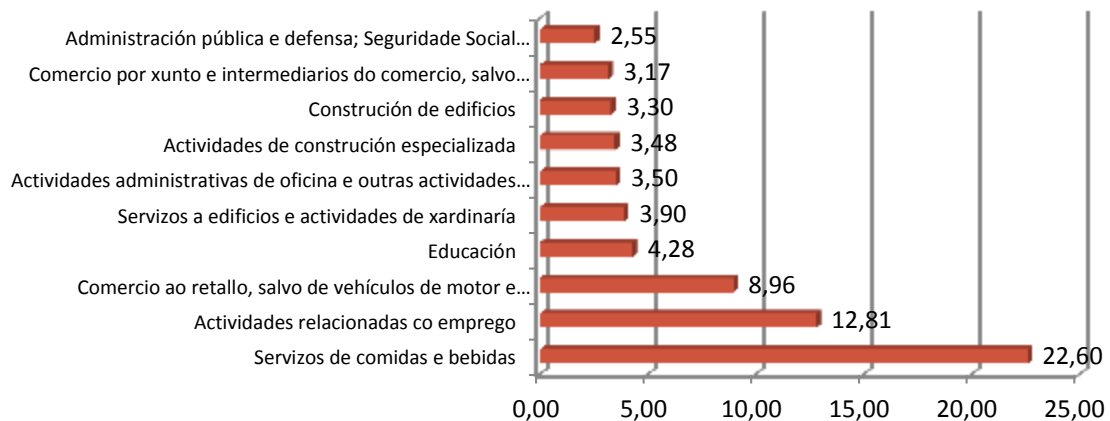

OCUPACIÓN CON MAIOR NÚMERO DE CONTRATOS E SEXO

OCUPACIÓN	Total	% Total
CAMAREIROS ASALARIADOS	4.847	16,85
VENDEDORES EN TENDAS E ALMACÉNS	2.205	7,67
PEÓNS DAS INDUSTRIAS MANUFACTUREIRAS	1.854	6,45
PERSOAL DE LIMPEZA DE OFICINAS, HOTEIS E OUTROS ESTABLECEMENTOS SIMILARES	1.653	5,75
COCIÑEIROS ASALARIADOS	920	3,20
ALBANEIS	700	2,43
MONITORES DE ACTIVIDADES RECREATIVAS E DE ENTRETENIMENTO	605	2,10
AXUDANTES DE COCIÑA	571	1,99
EMPREGADOS ADMINISTRATIVOS CON TAREFAS DE ATENCIÓN AO PÚBLICO NON CLASIFICADOS BAIXO OUTRAS EPÍGRAFES	475	1,65
PROFESORES E PROFESIONAIS DO ENSINO NON CLASIFICADOS BAIXO OUTRAS EPÍGRAFES	452	1,57

OCUPACIÓN	Homes	% Homes
CAMAREIROS ASALARIADOS	2.529	18,46
PEÓNS DAS INDUSTRIAS MANUFACTUREIRAS	911	6,65
ALBANEIS	696	5,08
VENDEDORES EN TENDAS E ALMACÉNS	412	3,01
COCIÑEIROS ASALARIADOS	378	2,76

OCUPACIÓN	Mulleres	% Mulleres
CAMAREIROS ASALARIADOS	2.318	15,39
VENDEDORES EN TENDAS E ALMACÉNS	1.793	11,90
PERSOAL DE LIMPEZA DE OFICINAS, HOTEIS E OUTROS ESTABLECEMENTOS SIMILARES	1.468	9,75
PEÓNS DAS INDUSTRIAS MANUFACTUREIRAS	943	6,26
COCIÑEIROS ASALARIADOS	542	3,60

3. PARO REXISTRADO²

PARO REXISTRADO NA COMARCA EN 2012

COMARCA	Homes	Mulleres	Total	Variación 2012/2011
Pontevedra	6.886	6.896	13.782	9,93

EVOLUCIÓN ANUAL DO PARO REXISTRADO

Pontevedra

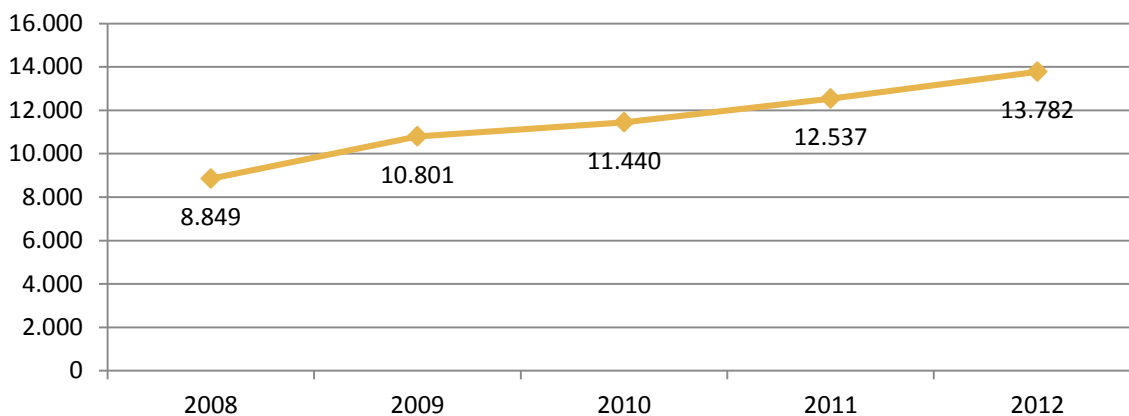

EVOLUCIÓN MENSUAL DO PARO REXISTRADO. 2012

Pontevedra

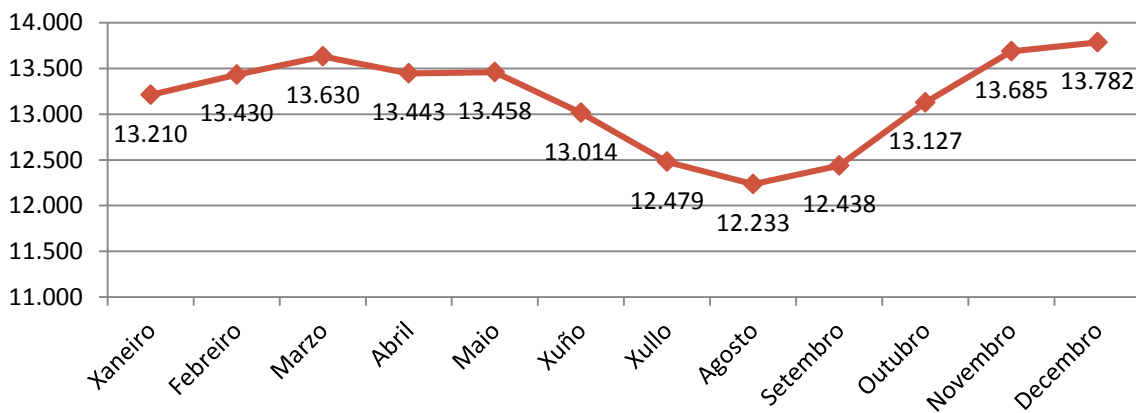

² A fonte estatística utilizada para a elaboración dos seguintes apartados é a do Servizo Público de Emprego de Galicia.

PARO REXISTRADO POR SEXO

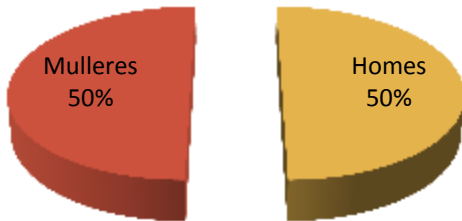

VARIACIÓN PORCENTUAL 2012-2011

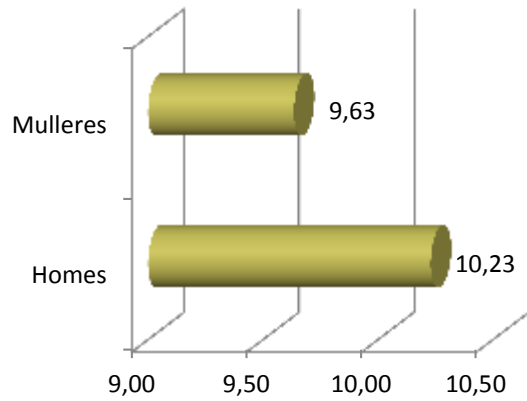

PARO REXISTRADO POR IDADE

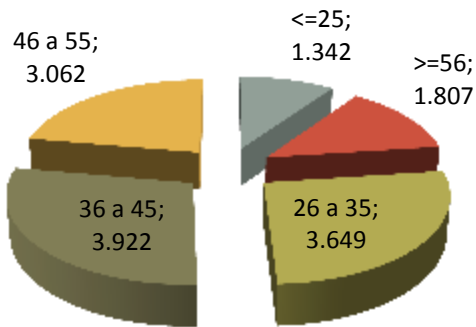

VARIACIÓN PORCENTUAL 2012-2011

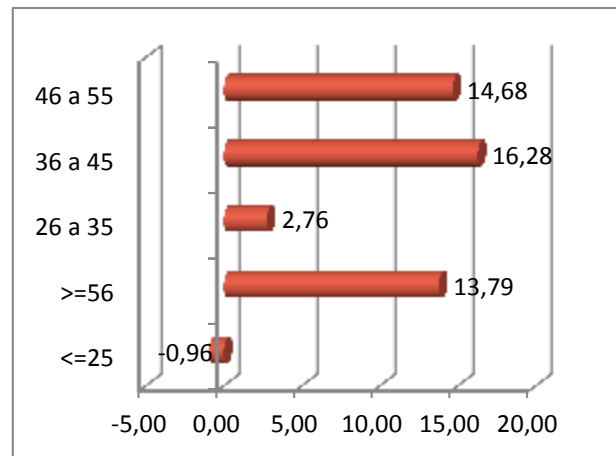

PARO REXISTRADO POR NIVEL FORMATIVO

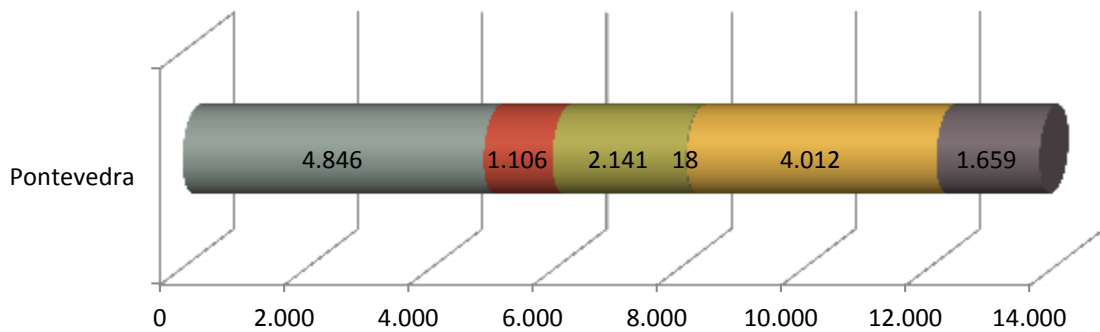

- Ata certificado de escolaridade
- BUP / bacharelato superior / COU
- Formación profesional
- Outras titulacións
- Titulación ensino obrigatorio
- Titulados universitarios

ANTIGÜIDADE NA DEMANDA

	Pontevedra	%
<= 1 mes	1.135	8,24
de 1 a 3 meses	2.467	17,90
de 3 a 6 meses	1.970	14,29
de 6 a 12 meses	2.287	16,59
de 12 a 24 meses	2.757	20,00
máis de 24 meses	3.166	22,97
Total	13.782	100

PARO REXISTRADO NOS GRANDES SECTORES DE ACTIVIDADE

Pontevedra

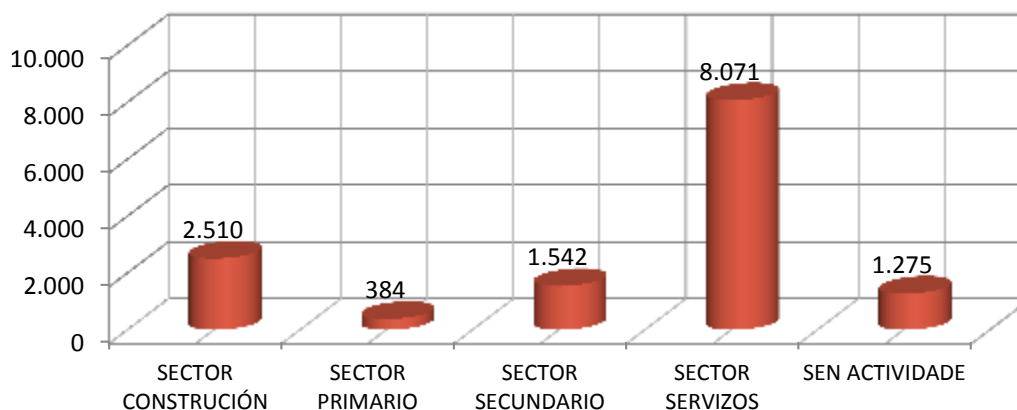

ACTIVIDADES ECONÓMICAS CON MAIOR PORCENTAXE DE PARO REXISTRADO

	ACTIVIDADE ECONÓMICA	TOTAL	%
56	Servizos de comidas e bebidas	1.302	9,45
00	Sen emprego anterior	1.275	9,25
41	Construción de edificios	1.217	8,83
47	Comercio ao retalho, salvo de vehículos de motor e motocicletas	1.214	8,81
43	Actividades de construción especializada	1.157	8,40
84	Administración pública e defensa; Seguridade Social obrigatoria	736	5,34
78	Actividades relacionadas co emprego	428	3,11
46	Comercio por xunto e intermediarios do comercio, salvo de vehículos de motor e motocicletas	415	3,01
85	Educación	337	2,45
10	Industria da alimentación	334	2,42

OCUPACIÓNS MÁIS DEMANDADAS, TOTAL XERAL E SEXO

OCUPACIÓN	Total	% Total
DEPENDENTES DE COMERCIO, EN XERAL	2.779	5,16
PERSOAL DE LIMPEZA OU LIMPADOR , EN XERAL	2.439	4,53
PEÓNS DA INDUSTRIA MANUFACTUREIRA, EN XERAL	2.096	3,89
EMPREGADOS ADMINISTRATIVOS, EN XERAL	1.816	3,37
CAMAREIROS, EN XERAL	1.223	2,27
REPOÑEDORES DE HIPERMERCADO	1.201	2,23
ALBANEIS	1.171	2,18
PEÓNS DA CONSTRUCCIÓN DE EDIFICIOS	1.149	2,13
CONDUTORES DE FURGONETA, ATA 3,5 T.	1.056	1,96
PEÓNS DE OBRAS PUBLICAS, EN XERAL	991	1,84

OCUPACIÓN	Homes	% Homes
ALBANEIS	1.151	4,43
PEÓNS DA INDUSTRIA MANUFACTUREIRA, EN XERAL	1.134	4,36
PEÓNS DA CONSTRUCCIÓN DE EDIFICIOS	1.104	4,25
CONDUTORES DE FURGONETA, ATA 3,5 T.	961	3,70
PEÓNS DE OBRAS PUBLICAS, EN XERAL	862	3,32

OCUPACIÓN	Mulleres	% Mulleres
DEPENDENTES DE COMERCIO, EN XERAL	2.378	8,54
PERSOAL DE LIMPEZA OU LIMPADOR , EN XERAL	2.082	7,48
EMPREGADOS ADMINISTRATIVOS, EN XERAL	1.386	4,98
PEÓNS DA INDUSTRIA MANUFACTUREIRA, EN XERAL	962	3,46
CAIXEIROS DE COMERCIO	813	2,92

4. PERFIL DAS PERSOAS DEMANDANTES E CONTRATADAS NA COMARCA EN 2012

Paro

Sexo: muller

Idade: de 36 a 45 anos

Nivel formativo:
ata certificado de escolaridade

Antigüidade na demanda:
máis de 24 meses

Actividade económica de procedencia:
servizos de comidas e bebidas

Ocupación máis demandada:
dependentes de comercio, en xeral

Contratos

Sexo: muller

Idade: de 26 a 35 anos

Nivel formativo:
titulación ensino obrigatorio

Tipoloxía: temporal

Actividade económica:
servizos de comidas e bebidas

Ocupación:
camareiros asalariados

Nota: O perfil está elaborado co resultado dos valores máximos obtidos dentro de cada variable.

galicia

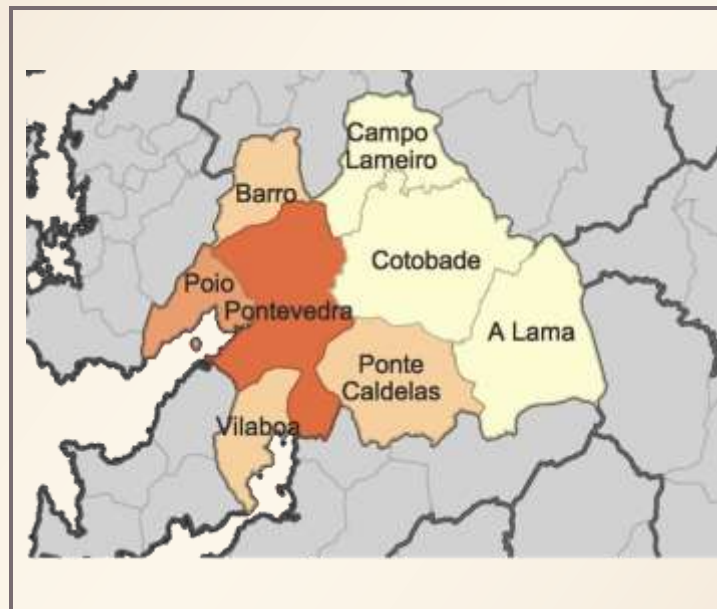

XUNTA
DE GALICIA

FICHAS COMARCAIS DO MERCADO LABORAL GALEGO

TABEIRÓS-TERRA DE MONTES

Provincia: Pontevedra



2013

CONTIDO

1. DATOS DE POBOACIÓN
2. CONTRATACIÓN
3. PARO REXISTRADO
4. PERFIL DAS PERSOAS DEMANDANTES E CONTRATADAS NA COMARCA EN 2012

XUNTA DE GALICIA

1. DATOS DE POBOACIÓN

HABITANTES DA COMARCA

Concellos	2012	2011	% Variación 2012/2011
Cerdedo	1.916	2.297	-16,59
Estrada, A	21.657	21.759	-0,47
Forcarei	3.916	4.044	-3,17
TABEIRÓS-TERRA DE MONTES	27.489	28.100	-2,17

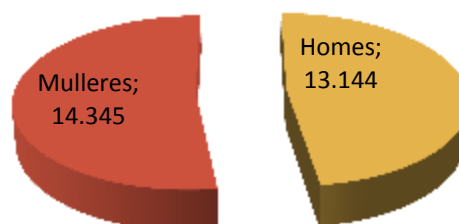

INDICADORES DE POBOACIÓN

	Idade media			Índice de recambio de poboación activa	Índice de envellecemento
	Homes	Mulleres	Total		
Tabeirós-Terra de Montes	45,9	50,3	48,2	164,2	206,9

POBOACIÓN ESTRANXEIRA E MOVEMENTOS MIGRATORIOS

	2012		2011				
	Poboación estranxeira	% de poboación estranxeira sobre o total da poboación	Emigración interna	Emigración externa	Inmigración interna	Inmigración externa	Saldo migratorio
Tabeirós-Terra de Montes	520	1,89	475	199	385	227	-62

DEFINICIÓNS

Idade media no 1 de xaneiro

Media aritmética das idades dos individuos que compoñen unha poboación.

Índice de recambio da poboación en idade activa

Relación entre a poboación entre 60 e 64 anos e a poboación entre 15 e 19 anos. Mide a capacidade dunha poboación para substituír os individuos que van xubilando.

Índice de envellecemento

Relación entre a poboación maior de 64 anos e a poboación menor de 20 anos.

Emigración

Para un ámbito xeográfico determinado é aquela migración que ten orixe nese ámbito e destino fóra deste ámbito. Fálase de emigración interna cando o destino é outro concello de Galicia e emigración externa cando o destino é outro concello do resto de España ou o estranxeiro.

Inmigración

Para un ámbito xeográfico determinado é aquela migración con destino neste ámbito e orixe fóra deste. Fálase de inmigración interna cando a orixe é outro concello de Galicia e inmigración externa cando a orixe é outro concello de España ou o estranxeiro.

Saldo migratorio

Para cada ámbito territorial, é a diferenza entre o número de inmigracións e o número de emigracións. Se é positivo indica que as entradas de poboación superan as saídas e se é negativo o contrario.

FONTE: Instituto Galego de Estatística. IGE.

2. CONTRATACIÓN¹

CONTRATOS NA COMARCA EN 2012

COMARCA	Homes	Mulleres	Total	Variación 2012/2011
Tabeirós-Terra de Montes	1.694	1.473	3.167	19,69

EVOLUCIÓN ANUAL DA CONTRATACIÓN

Tabeirós-Terra de Montes

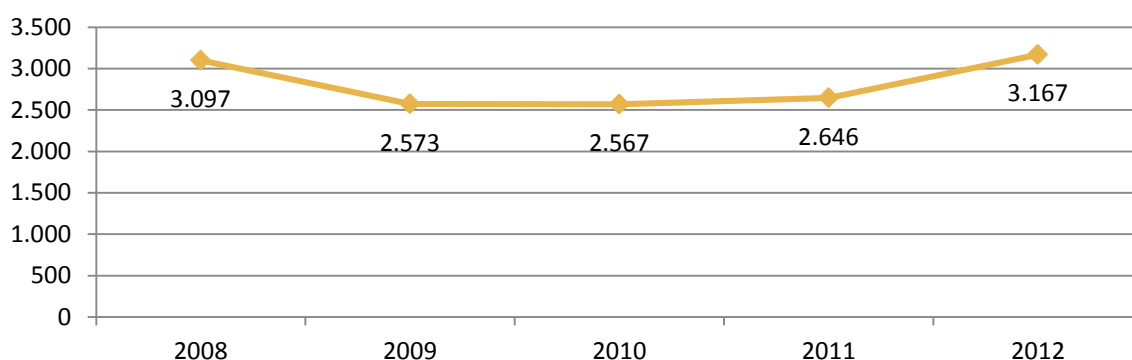

EVOLUCIÓN MENSUAL DA CONTRATACIÓN. 2012

Tabeirós-Terra de Montes

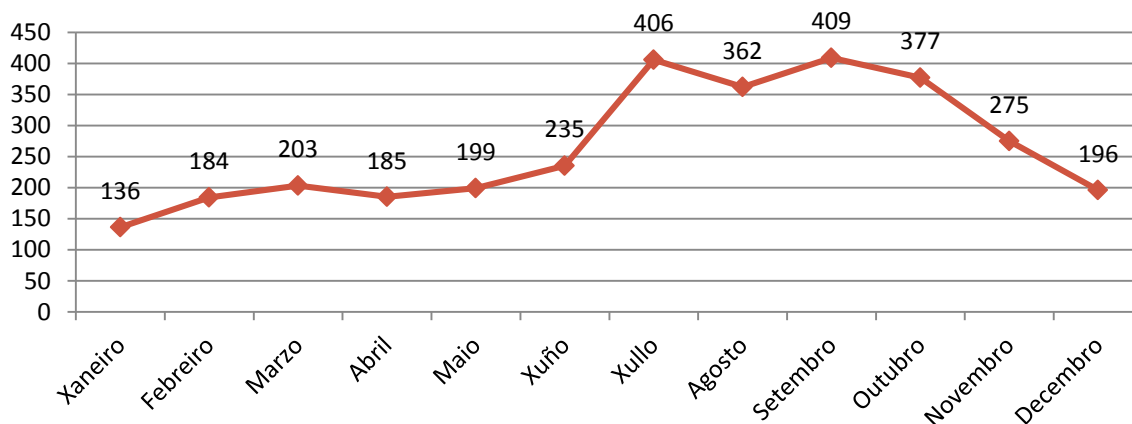

¹ A fonte estatística utilizada para a elaboración dos seguintes apartados é a do Servizo Público de Emprego de Galicia.

CONTRATACIÓN POR SEXO

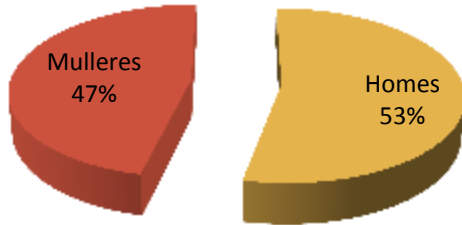

VARIACIACIÓN PORCENTUAL 2012-2011

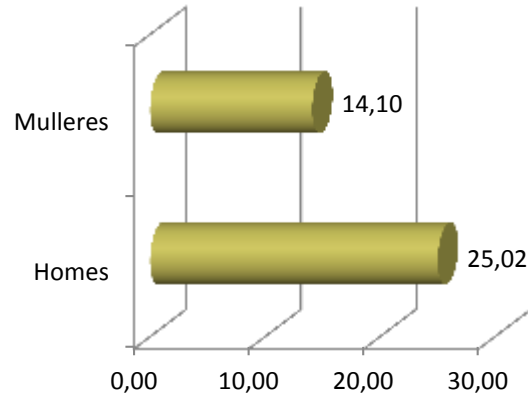

CONTRATACIÓN POR IDADE

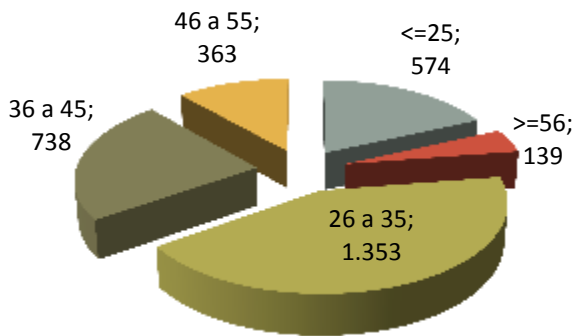

VARIACIÓN PORCENTUAL 2012-2011

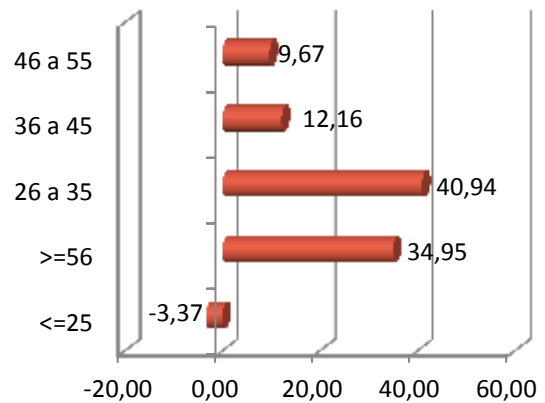

CONTRATACIÓN POR NIVEL FORMATIVO

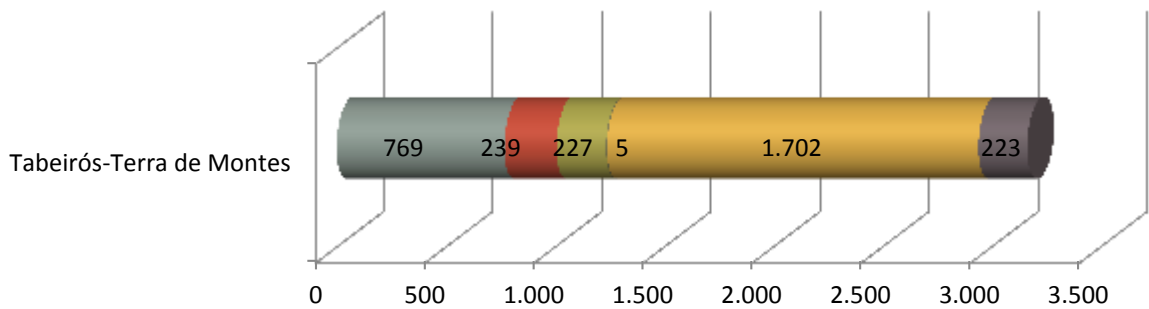

- Ata certificado de escolaridade
- BUP / bacharelato superior / COU
- Formación profesional
- Outras titulacións
- Titulación ensino obrigatorio
- Titulados universitarios

CONTRATACIÓN POR TIPOLOXÍA E PORCENTAXE

Tipo de contrato	Tabeirós-Terra de Montes	Porcentaxe
Indefinido	182	5,75
Indefinido tempo parcial	87	2,75
Outros	66	2,08
Prácticas/Formación	60	1,89
Temporal	1.511	47,71
Temporal tempo parcial	1.261	39,82
Total xeral	3.167	100

PORCENTAXE DE CONTRATACIÓN INDEFINIDA E RESTANTE POR SEXO

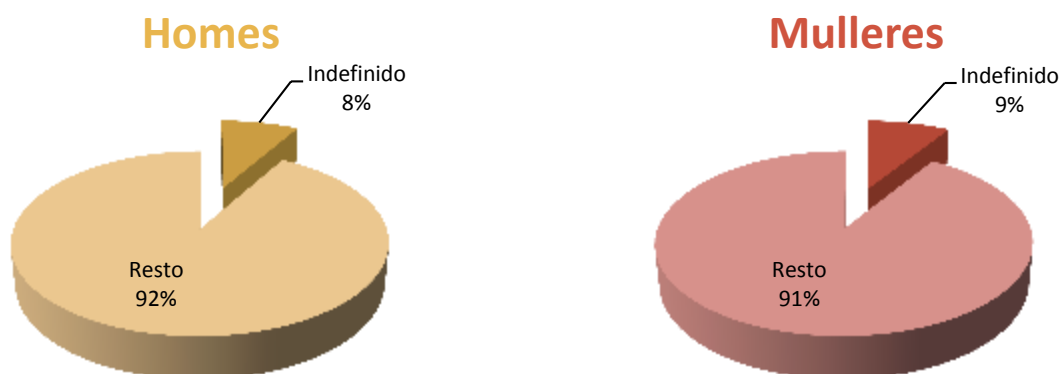

CONTRATACIÓN NOS GRANDES SECTORES DE ACTIVIDADE E SEXO

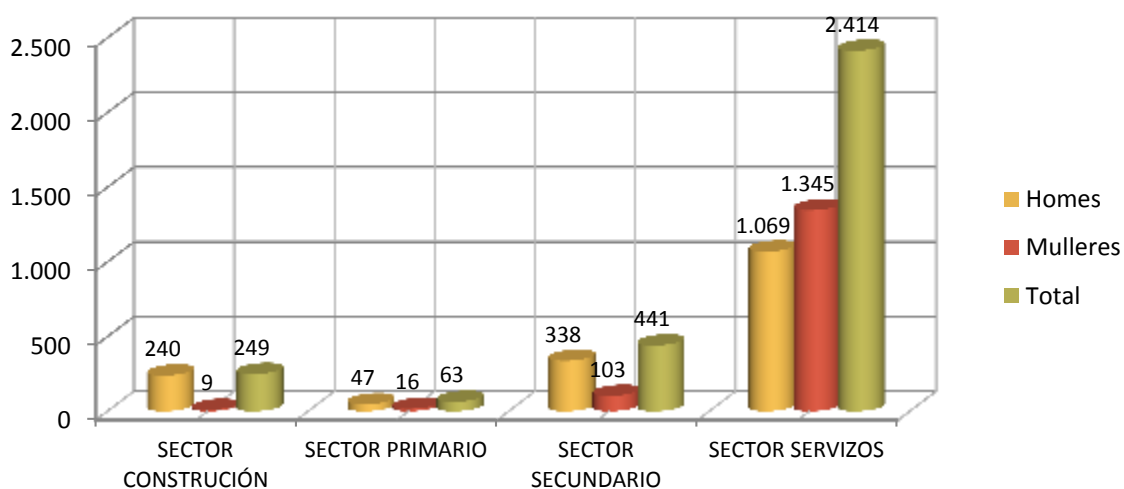

DEZ ACTIVIDADES ECONÓMICAS CON MAIOR PORCENTAXE DE CONTRATOS

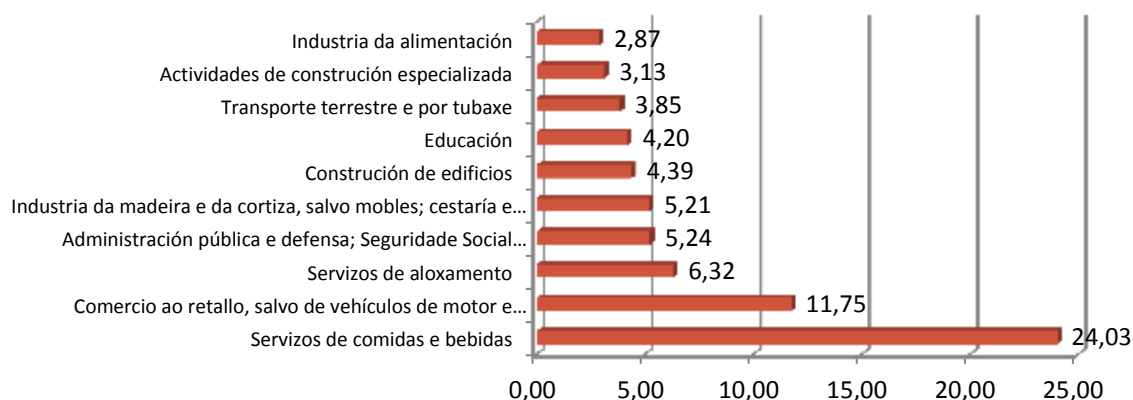

OCUPACIÓN CON MAIOR NÚMERO DE CONTRATOS E SEXO

OCUPACIÓN	Total	% Total
CAMAREIROS ASALARIADOS	814	25,70
VENDEDORES EN TENDAS E ALMACÉNS	216	6,82
PERSOAL DE LIMPEZA DE OFICINAS, HOTEIS E OUTROS ESTABLECEMENTOS SIMILARES	165	5,21
CONDUTORES ASALARIADOS DE CAMIÓNS	89	2,81
EBANISTAS E TRABALLADORES AFÍNS	87	2,75
ALBANEIS	78	2,46
CARPINTEIROS (AGÁS EBANISTAS)	74	2,34
COMPOSITORES, MÚSICOS E CANTANTES	72	2,27
PEÓNS DAS INDUSTRIAS MANUFACTUREIRAS	68	2,15
PROFESORES E PROFESIONAIS DO ENSINO NON CLASIFICADOS BAIXO OUTRAS EPÍGRAFES	66	2,08

OCUPACIÓN	Homes	% Homes
CAMAREIROS ASALARIADOS	814	25,70
VENDEDORES EN TENDAS E ALMACÉNS	216	6,82
PERSOAL DE LIMPEZA DE OFICINAS, HOTEIS E OUTROS ESTABLECEMENTOS SIMILARES	165	5,21
CONDUTORES ASALARIADOS DE CAMIÓNS	89	2,81
EBANISTAS E TRABALLADORES AFÍNS	87	2,75

OCUPACIÓN	Mulleres	% Mulleres
CAMAREIROS ASALARIADOS	419	28,45
VENDEDORES EN TENDAS E ALMACÉNS	182	12,36
PERSOAL DE LIMPEZA DE OFICINAS, HOTEIS E OUTROS ESTABLECEMENTOS SIMILARES	151	10,25
PROFESORES E PROFESIONAIS DO ENSINO NON CLASIFICADOS BAIXO OUTRAS EPÍGRAFES	55	3,73
AUXILIARES DE ENFERMERÍA HOSPITALARIA	51	3,46

3. PARO REXISTRADO²

PARO REXISTRADO NA COMARCA EN 2012

COMARCA	Homes	Mulleres	Total	Variación 2012/2011
Tabeirós-Terra de Montes	1.405	1.287	2.692	7,55

EVOLUCIÓN ANUAL DO PARO REXISTRADO

Tabeirós-Terra de Montes

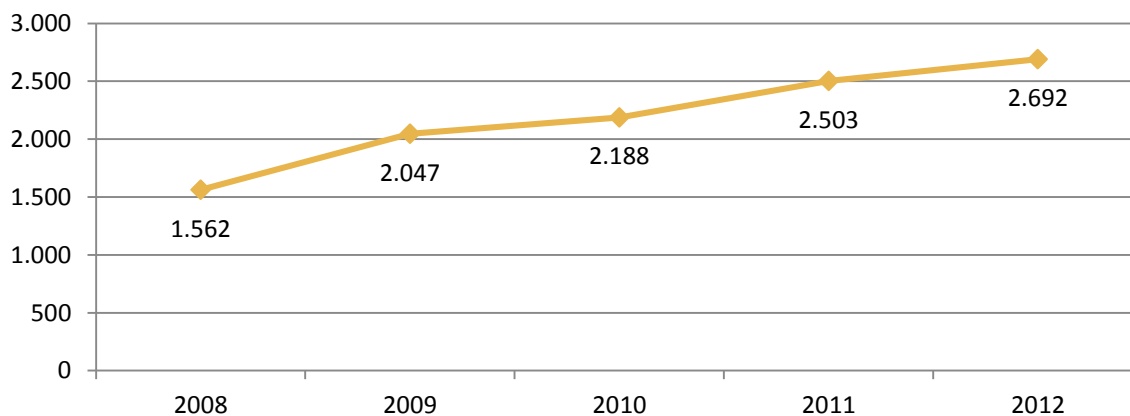

EVOLUCIÓN MENSUAL DO PARO REXISTRADO. 2012

Tabeirós-Terra de Montes

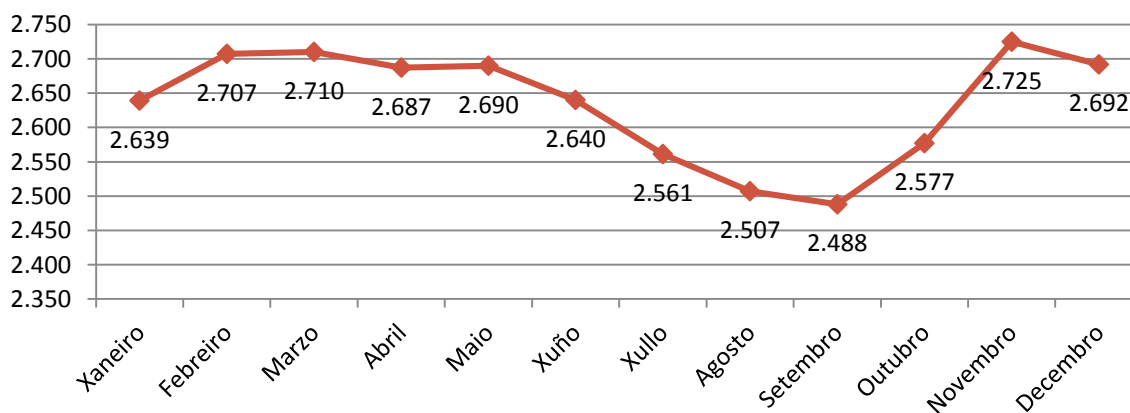

² A fonte estatística utilizada para a elaboración dos seguintes apartados é a do Servizo Público de Emprego de Galicia.

PARO REXISTRADO POR SEXO

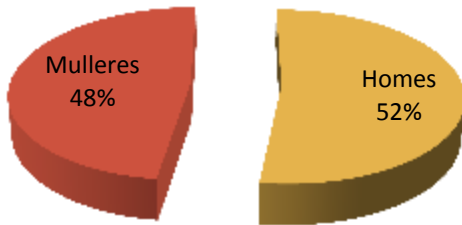

VARIACIÓN PORCENTUAL 2012-2011

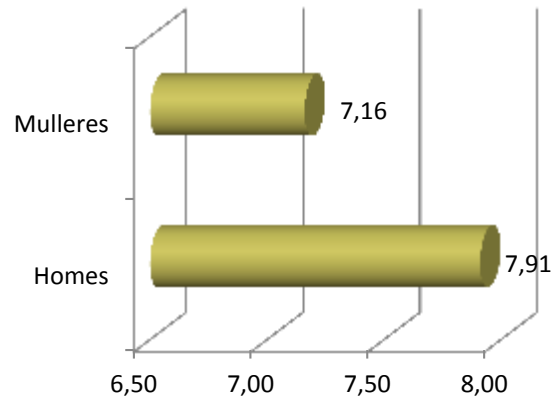

PARO REXISTRADO POR IDADE

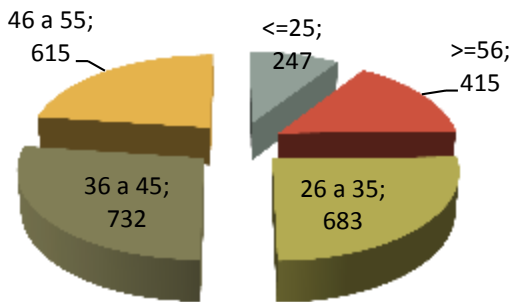

VARIACIÓN PORCENTUAL 2012-2011

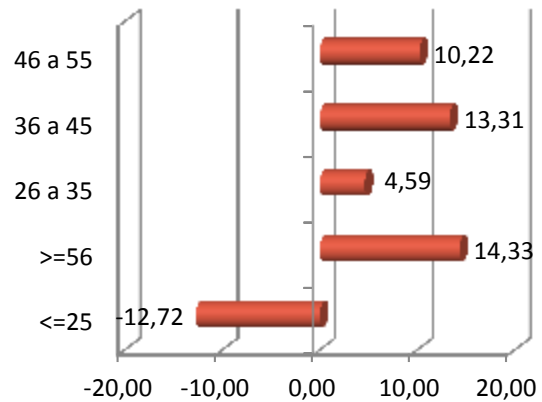

PARO REXISTRADO POR NIVEL FORMATIVO

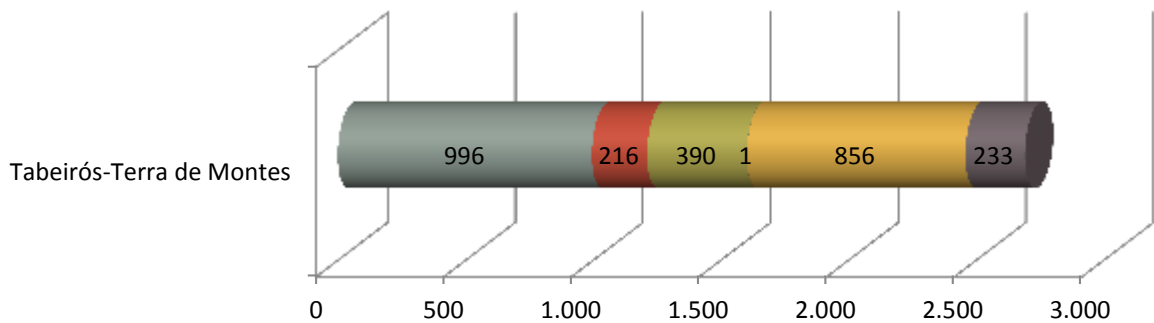

- Ata certificado de escolaridade
- BUP / bacharelato superior / COU
- Formación profesional
- Outras titulacións
- Titulación ensino obrigatorio
- Titulados universitarios

ANTIGÜIDADE NA DEMANDA

	Tabeirós-Terra de Montes	%
<= 1 mes	202	7,50
de 1 a 3 meses	456	16,94
de 3 a 6 meses	353	13,11
de 6 a 12 meses	447	16,60
de 12 a 24 meses	590	21,92
máis de 24 meses	644	23,92
Total	2.692	100

PARO REXISTRADO NOS GRANDES SECTORES DE ACTIVIDADE

Tabeirós-Terra de Montes

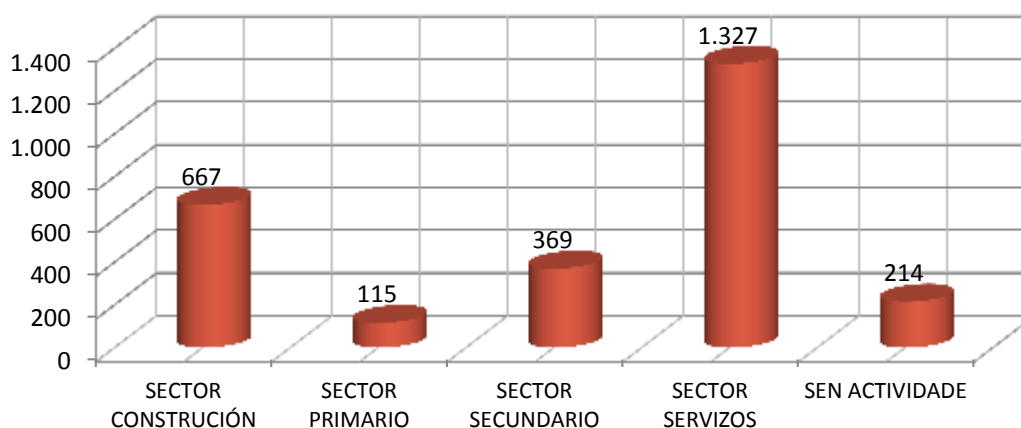

ACTIVIDADES ECONÓMICAS CON MAIOR PORCENTAXE DE PARO REXISTRADO

	ACTIVIDADE ECONÓMICA	TOTAL	%
41	Construción de edificios	352	13,08
43	Actividades de construción especializada	272	10,10
47	Comercio ao retalho, salvo de vehículos de motor e motocicletas	223	8,28
00	Sen emprego anterior	214	7,95
56	Servizos de comidas e bebidas	186	6,91
85	Educación	108	4,01
84	Administración pública e defensa; Seguridade Social obrigatoria	103	3,83
31	Fabricación de mobles	81	3,01
46	Comercio por xunto e intermediarios do comercio, salvo de vehículos de motor e motocicletas	81	3,01
01	Agricultura, gandaría, caza e servizos relacionados con elas	70	2,60

OCUPACIÓNS MÁIS DEMANDADAS, TOTAL XERAL E SEXO

OCUPACIÓN	Total	% Total
DEPENDENTES DE COMERCIO, EN XERAL	573	5,41
PEÓNS DE OBRAS PUBLICAS, EN XERAL	535	5,05
PERSOAL DE LIMPEZA OU LIMPADOR , EN XERAL	444	4,19
EMPREGADOS ADMINISTRATIVOS, EN XERAL	386	3,65
ALBANEIS	337	3,18
CONDUTORES DE FURGONETA, ATA 3,5 T.	323	3,05
PEÓNS DA CONSTRUCCIÓN DE EDIFICIOS	235	2,22
PEÓNS FORESTAIS	233	2,20
CARPINTEIROS , EN XERAL	226	2,13
CONDUTORES DE CAMIÓN, EN XERAL	215	2,03

OCUPACIÓN	Homes	% Homes
ALBANEIS	333	6,41
PEÓNS DE OBRAS PUBLICAS, EN XERAL	303	5,83
PEÓNS DA CONSTRUCCIÓN DE EDIFICIOS	234	4,50
CONDUTORES DE FURGONETA, ATA 3,5 T.	208	4,00
CONDUTORES DE CAMIÓN, EN XERAL	208	4,00

OCUPACIÓN	Mulleres	% Mulleres
DEPENDENTES DE COMERCIO, EN XERAL	573	5,41
PERSOAL DE LIMPEZA OU LIMPADOR , EN XERAL	444	4,19
EMPREGADOS ADMINISTRATIVOS, EN XERAL	386	3,65
PEÓNS DE OBRAS PUBLICAS, EN XERAL	535	5,05
CAIXEIROS DE COMERCIO	178	1,68

4. PERFIL DAS PERSOAS DEMANDANTES E CONTRATADAS NA COMARCA EN 2012



Nota: O perfil está elaborado co resultado dos valores máximos obtidos dentro de cada variable.

Galicia



FICHAS COMARCAIS DO MERCADO LABORAL GALEGO

VIGO

Provincia: Pontevedra

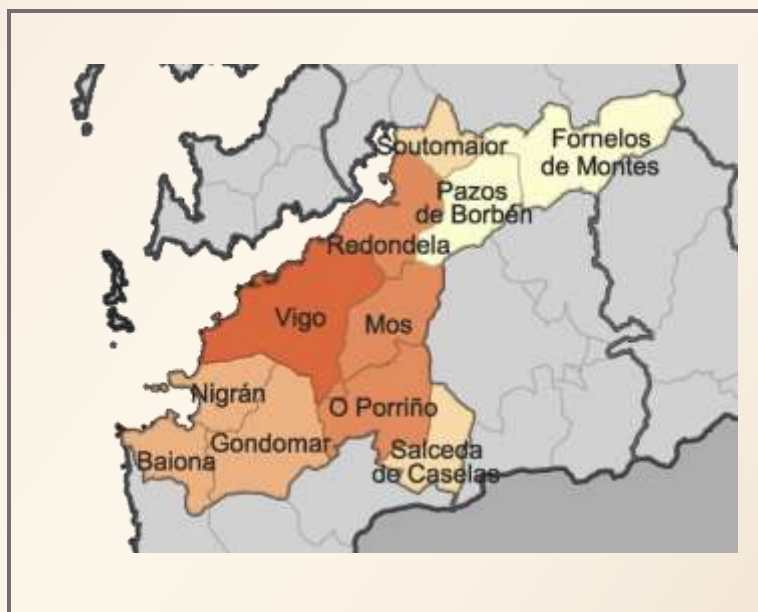

2013

CONTIDO

1. DATOS DE POBOACIÓN
2. CONTRATACIÓN
3. PARO REXISTRADO
4. PERFIL DAS PERSOAS DEMANDANTES E CONTRATADAS NA COMARCA EN 2012

XUNTA DE GALICIA

1. DATOS DE POBOACIÓN

HABITANTES DA COMARCA

Concellos	2012	2011	% Variación 2012/2011
Baiona	12.063	12.258	-1,59
Fornelos de Montes	1.906	2.002	-4,80
Gondomar	13.954	13.973	-0,14
Mos	15.267	14.942	2,18
Nigrán	17.840	17.879	-0,22
Pazos de Borbén	3.170	3.192	-0,69
Porriño, O	18.543	18.075	2,59
Redondela	30.015	30.006	0,03
Salceda de Caselas	8.835	8.665	1,96
Soutomaior	7.265	7.223	0,58
Vigo	297.355	297.241	0,04
VIGO	426.213	425.456	0,18



INDICADORES DE POBOACIÓN

	Idade media			Índice de recambio de poboación activa	Índice de envellecemento
	Homes	Mulleres	Total		
Vigo	41,1	44,5	42,9	138,8	103,5

POBOACIÓN ESTRANXEIRA E MOVEMENTOS MIGRATORIOS

	2012		2011				
	Poboación estranxeira	% de poboación estranxeira sobre o total da poboación	Emigración interna	Emigración externa	Inmigración interna	Inmigración externa	Saldo migratorio
Vigo	21.653	5,08	7.905	4.562	8.057	4.776	366

DEFINICIÓNS

Idade media no 1 de xaneiro

Media aritmética das idades dos individuos que compoñen unha poboación.

Índice de recambio da poboación en idade activa

Relación entre a poboación entre 60 e 64 anos e a poboación entre 15 e 19 anos. Mide a capacidade dunha poboación para substituír os individuos que van xubilando.

Índice de envellecemento

Relación entre a poboación maior de 64 anos e a poboación menor de 20 anos.

Emigración

Para un ámbito xeográfico determinado é aquela migración que ten orixe nese ámbito e destino fóra deste ámbito. Fálase de emigración interna cando o destino é outro concello de Galicia e emigración externa cando o destino é outro concello do resto de España ou o estranxeiro.

Inmigración

Para un ámbito xeográfico determinado é aquela migración con destino neste ámbito e orixe fóra deste. Fálase de inmigración interna cando a orixe é outro concello de Galicia e inmigración externa cando a orixe é outro concello de España ou o estranxeiro.

Saldo migratorio

Para cada ámbito territorial, é a diferenza entre o número de inmigracións e o número de emigracións. Se é positivo indica que as entradas de poboación superan as saídas e se é negativo o contrario.

FONTE: Instituto Galego de Estatística. IGE.

2. CONTRATACIÓN¹

CONTRATOS NA COMARCA EN 2012

COMARCA	Homes	Mulleres	Total	Variación 2012/2011
Vigo	70.552	61.399	131.951	-2,86

EVOLUCIÓN ANUAL DA CONTRATACIÓN

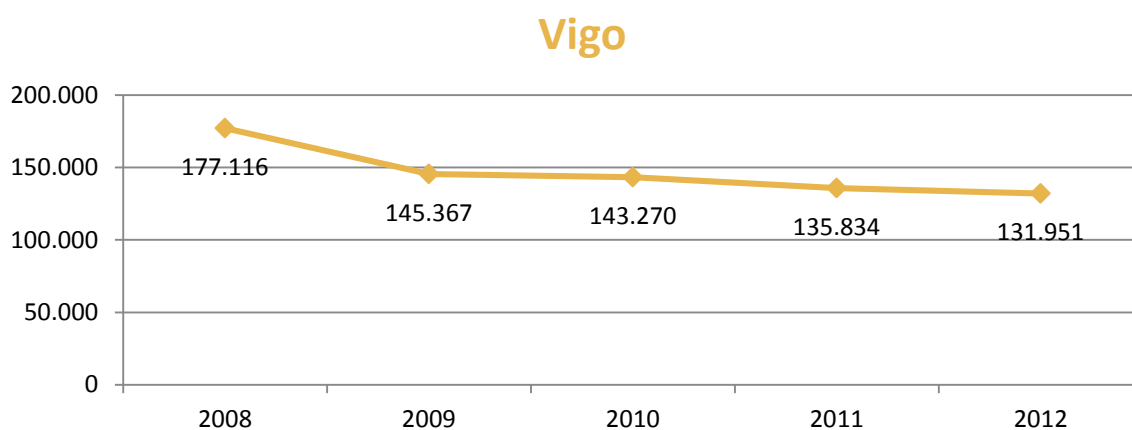

EVOLUCIÓN MENSUAL DA CONTRATACIÓN. 2012

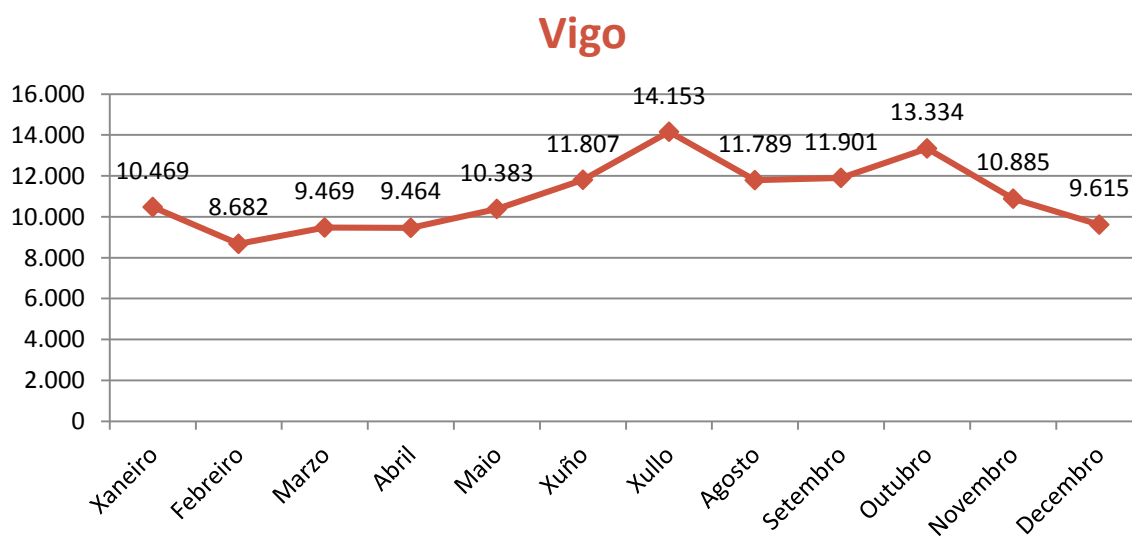

¹ A fonte estatística utilizada para a elaboración dos seguintes apartados é a do Servizo Público de Emprego de Galicia.

CONTRATACIÓN POR SEXO

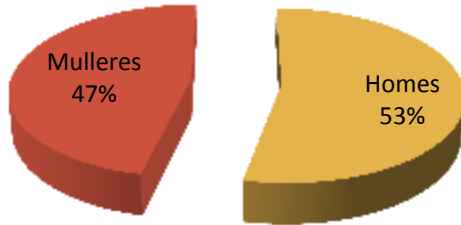

VARIACIACIÓN PORCENTUAL 2012-2011

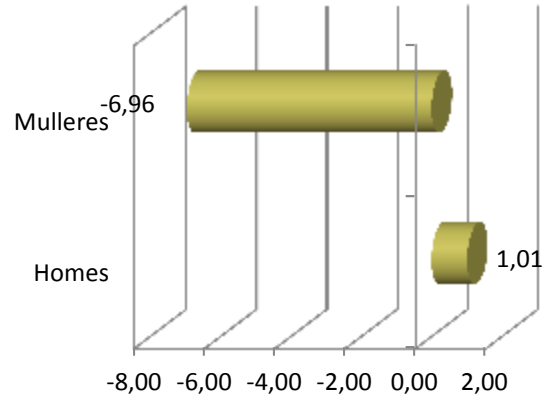

CONTRATACIÓN POR IDADE

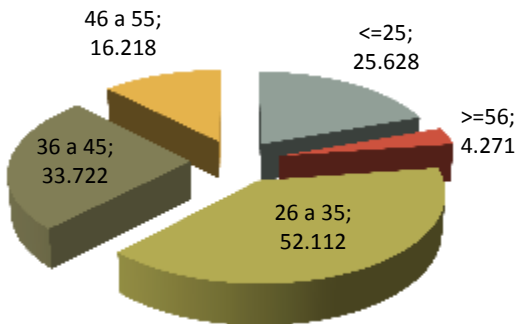

VARIACIACIÓN PORCENTUAL 2012-2011

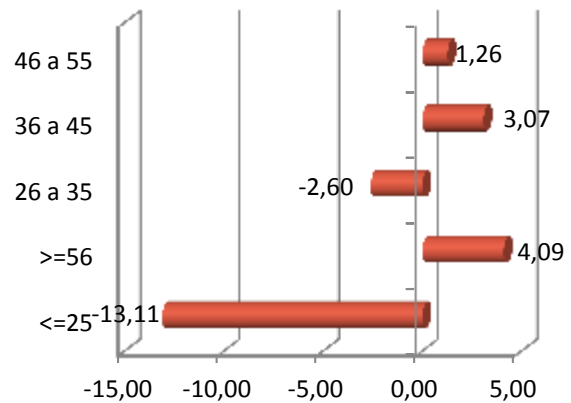

CONTRATACIÓN POR NIVEL FORMATIVO

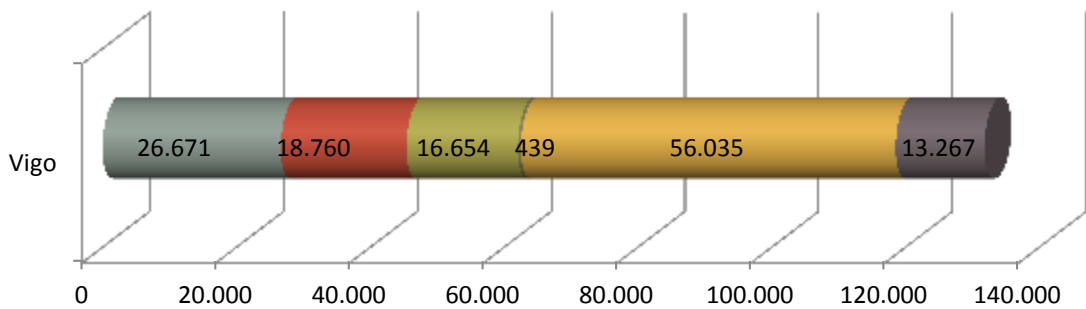

- Ata certificado de escolaridade
- BUP / bacharelato superior / COU
- Formación profesional
- Outras titulacións
- Titulación ensino obrigatorio
- Titulados universitarios

CONTRATACIÓN POR TIPOLOXÍA E PORCENTAXE

Tipo de contrato	Vigo	Porcentaxe
Indefinido	6.523	4,94
Indefinido tempo parcial	2.994	2,27
Outros	1.327	1,01
Prácticas/Formación	1.178	0,89
Temporal	75.266	57,04
Temporal tempo parcial	44.663	33,85
Total xeral	131.951	100

PORCENTAXE DE CONTRATACIÓN INDEFINIDA E RESTANTE POR SEXO

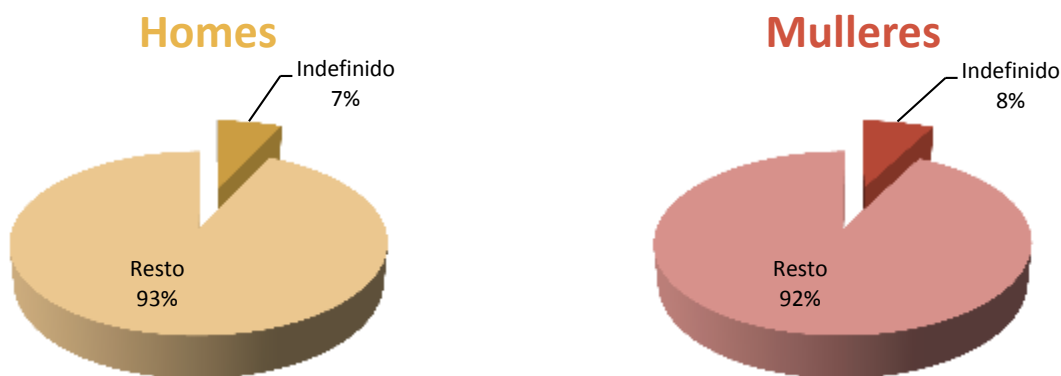

CONTRATACIÓN NOS GRANDES SECTORES DE ACTIVIDADE E SEXO

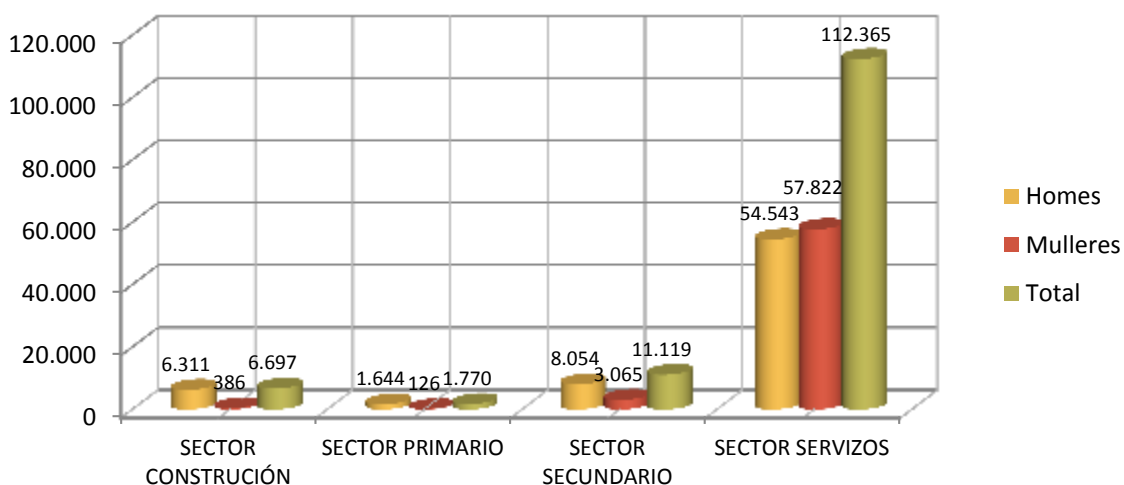

DEZ ACTIVIDADES ECONÓMICAS CON MAIOR PORCENTAXE DE CONTRATOS

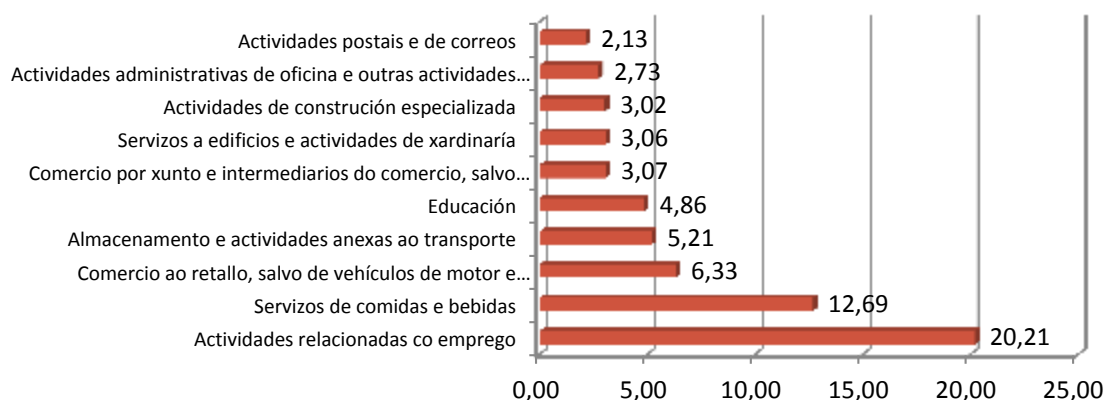

OCUPACIÓN CON MAIOR NÚMERO DE CONTRATOS E SEXO

OCUPACIÓN	Total	% Total
CAMAREIROS ASALARIADOS	13.722	10,40
PEÓNS DAS INDUSTRIAS MANUFACTUREIRAS	13.574	10,29
PEÓNS DO TRANSPORTE DE MERCADORÍAS E DESCARGADORES	7.800	5,91
VENDEDORES EN TENDAS E ALMACÉNS	7.701	5,84
PERSOAL DE LIMPEZA DE OFICINAS, HOTEIS E OUTROS ESTABLECEMENTOS SIMILARES	5.329	4,04
MOZOS DE EQUIPAXE E AFÍNS	2.732	2,07
EMPREGADOS DE SERVIZOS DE CORREOS (AGÁS EMPREGADOS DE MOSTRADOR)	2.565	1,94
TELEOPERADORES	2.274	1,72
COCIÑEIROS ASALARIADOS	2.107	1,60
PROFESORES E PROFESIONAIS DO ENSINO NON CLASIFICADOS BAIXO OUTRAS EPÍGRAFES	2.061	1,56

OCUPACIÓN	Homes	% Homes
PEÓNS DAS INDUSTRIAS MANUFACTUREIRAS	7.971	11,30
PEÓNS DO TRANSPORTE DE MERCADORÍAS E DESCARGADORES	6.965	9,87
CAMAREIROS ASALARIADOS	6.018	8,53
MOZOS DE EQUIPAXE E AFÍNS	2.250	3,19
ALBANEIS	1.705	2,42

OCUPACIÓN	Mulleres	% Mulleres
CAMAREIROS ASALARIADOS	7.704	12,55
VENDEDORES EN TENDAS E ALMACÉNS	6.404	10,43
PEÓNS DAS INDUSTRIAS MANUFACTUREIRAS	5.603	9,13
PERSOAL DE LIMPEZA DE OFICINAS, HOTEIS E OUTROS ESTABLECEMENTOS SIMILARES	4.447	7,24
EMPREGADOS DE SERVIZOS DE CORREOS (AGÁS EMPREGADOS DE MOSTRADOR)	1.669	2,72

3. PARO REXISTRADO²

PARO REXISTRADO NA COMARCA EN 2012

COMARCA	Homes	Mulleres	Total	Variación 2012/2011
Vigo	22.752	26.157	48.909	6,26

EVOLUCIÓN ANUAL DO PARO REXISTRADO

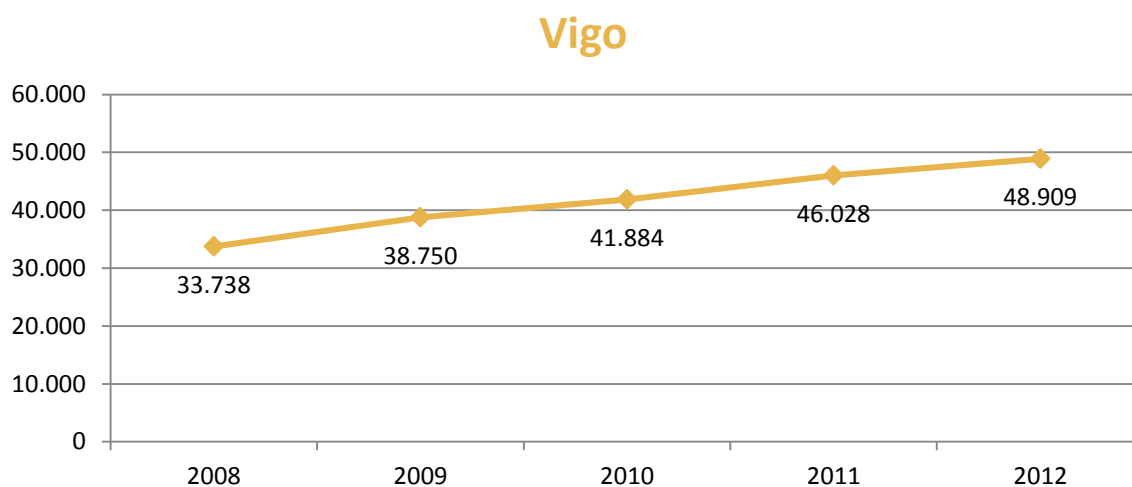

EVOLUCIÓN MENSUAL DO PARO REXISTRADO. 2012

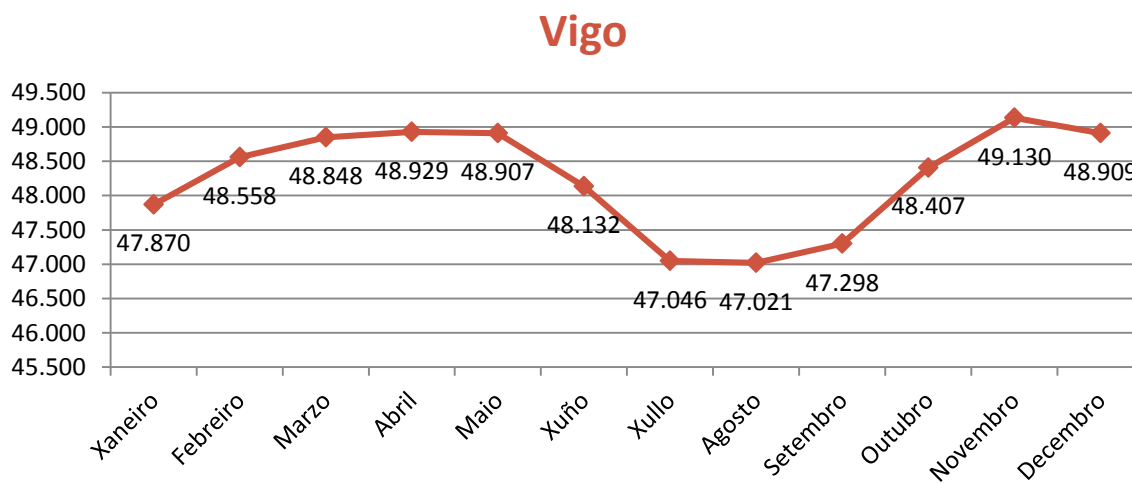

² A fonte estatística utilizada para a elaboración dos seguintes apartados é a do Servizo Público de Emprego de Galicia.

PARO REXISTRADO POR SEXO



VARIACIÓN PORCENTUAL 2012-2011

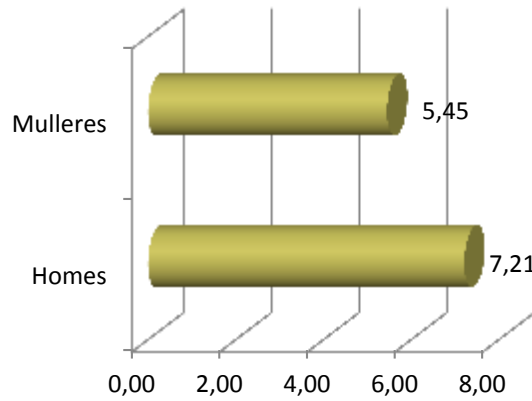

PARO REXISTRADO POR IDADE

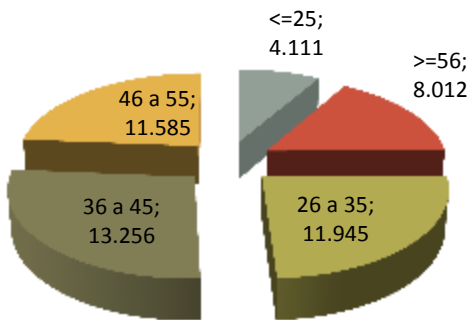

VARIACIÓN PORCENTUAL 2012-2011

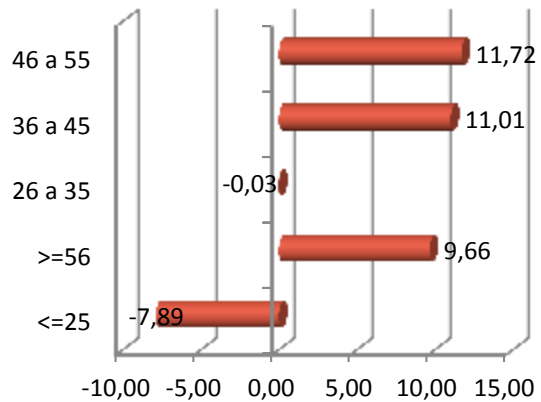

PARO REXISTRADO POR NIVEL FORMATIVO

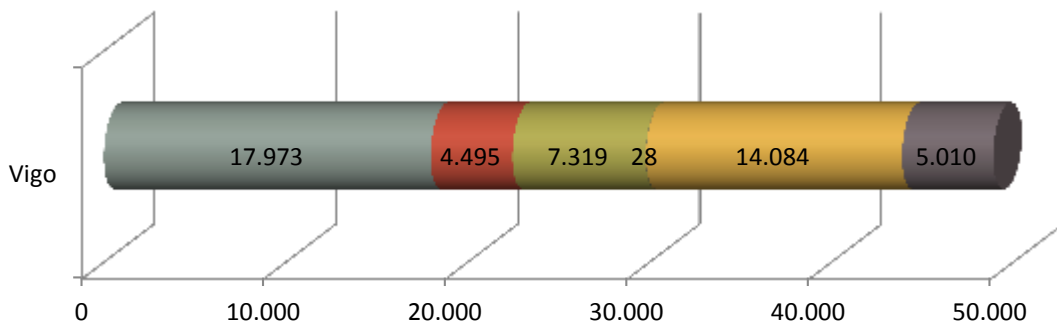

- Ata certificado de escolaridade
- BUP / bacharelato superior / COU
- Formación profesional
- Outras titulacións
- Titulación ensino obrigatorio
- Titulados universitarios

ANTIGÜIDADE NA DEMANDA

	Vigo	%
<= 1 mes	3.848	7,87
de 1 a 3 meses	7.375	15,08
de 3 a 6 meses	6.363	13,01
de 6 a 12 meses	8.183	16,73
de 12 a 24 meses	9.722	19,88
máis de 24 meses	13.418	27,43
Total	48.909	100

PARO REXISTRADO NOS GRANDES SECTORES DE ACTIVIDADE

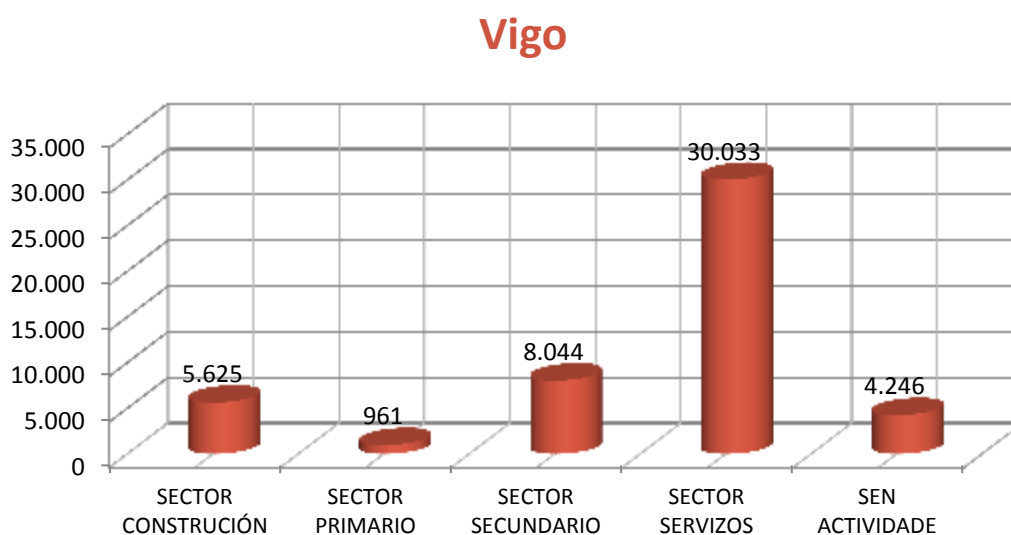

ACTIVIDADES ECONÓMICAS CON MAIOR PORCENTAXE DE PARO REXISTRADO

	ACTIVIDADE ECONÓMICA	TOTAL	%
47	Comercio ao retalho, salvo de vehículos de motor e motocicletas	4.389	8,97
00	Sen emprego anterior	4.246	8,68
56	Servizos de comidas e bebidas	4.090	8,36
43	Actividades de construción especializada	3.260	6,67
78	Actividades relacionadas co emprego	2.577	5,27
46	Comercio por xunto e intermediarios do comercio, salvo de vehículos de motor e motocicletas	2.237	4,57
41	Construción de edificios	2.126	4,35
84	Administración pública e defensa; Seguridade Social obrigatoria	1.543	3,15
81	Servizos a edificios e actividades de xardinaría	1.450	2,96
29	Fabricación de vehículos e motor, remolques e semirremolques	1.326	2,71

OCUPACIÓNS MÁIS DEMANDADAS, TOTAL XERAL E SEXO

OCUPACIÓN	Total	% Total
PERSONAL DE LIMPEZA OU LIMPADOR , EN XERAL	10.261	5,36
DEPENDENTES DE COMERCIO, EN XERAL	9.981	5,21
EMPREGADOS ADMINISTRATIVOS, EN XERAL	7.367	3,85
PEÓNS DA INDUSTRIA MANUFACTUREIRA, EN XERAL	5.505	2,88
OPERADORES DE CADEAS AUTOMATIZADAS DE MONTAXE, EN XERAL	4.886	2,55
PEÓNS DE OBRAS PÚBLICAS, EN XERAL	4.454	2,33
CAMAREIROS, EN XERAL	4.365	2,28
MOZOS DE CARGA E DESCARGA, ALMACÉN E/OU MERCADO DE ABASTOS	4.161	2,17
REPOÑEDORES DE HIPERMERCADO	4.161	2,17
CAIXEIROS DE COMERCIO	3.574	1,87

OCUPACIÓN	Homes	% Homes
MOZOS DE CARGA E DESCARGA, ALMACÉN E/OU MERCADO DE ABASTOS	3.591	4,06
PEÓNS DE OBRAS PÚBLICAS, EN XERAL	3.001	3,39
PEÓNS DA CONSTRUCCIÓN DE EDIFICIOS	2.986	3,38
CONDUTORES DE FURGONETA, ATA 3,5 T.	2.860	3,23
PEÓNS DA INDUSTRIA MANUFACTUREIRA, EN XERAL	2.632	2,98

OCUPACIÓN	Mulleres	% Mulleres
DEPENDENTES DE COMERCIO, EN XERAL	8.833	8,58
PERSONAL DE LIMPEZA OU LIMPADOR , EN XERAL	8.057	7,83
EMPREGADOS ADMINISTRATIVOS, EN XERAL	5.820	5,65
CAIXEIROS DE COMERCIO	3.428	3,33
PEÓNS DA INDUSTRIA MANUFACTUREIRA, EN XERAL	2.873	2,79

4. PERFIL DAS PERSOAS DEMANDANTES E CONTRATADAS NA COMARCA EN 2012

Paro

Sexo: muller

Idade: de 36 a 45 anos

Nivel formativo:
ata certificado de escolaridade

Antigüidade na demanda:
máis de 24 meses

Actividade económica de procedencia:
comercio ao retallo, salvo de vehículos
de motor e motocicletas

Ocupación máis demandada:
persoal de limpeza ou limpador, en xeral

Contratos

Sexo: home

Idade: de 26 a 35 anos

Nivel formativo:
titulación ensino obrigatorio

Tipoloxía: temporal

Actividade económica:
actividades relacionadas co emprego

Ocupación:
camareiros asalariados

Nota: O perfil está elaborado co resultado dos valores máximos obtidos dentro de cada variable.

gálicia

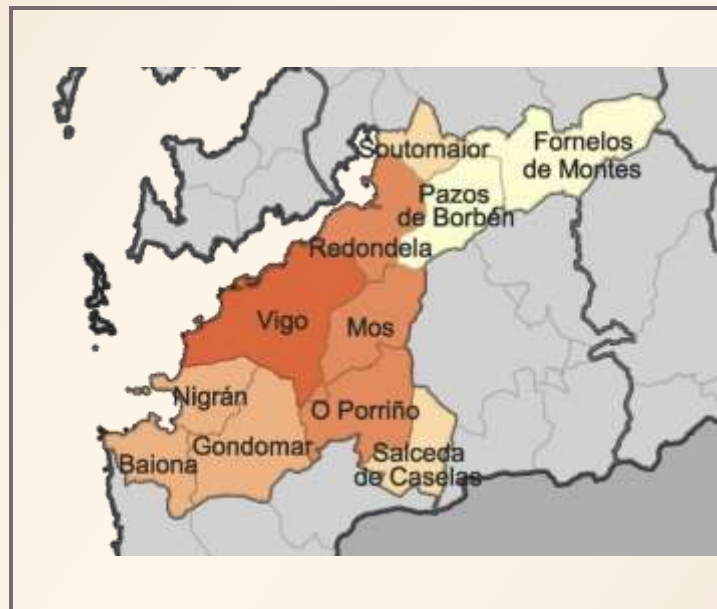

XUNTA
DE GALICIA

galicia

