

FICHAS COMARCAIS DO MERCADO LABORAL GALEGO

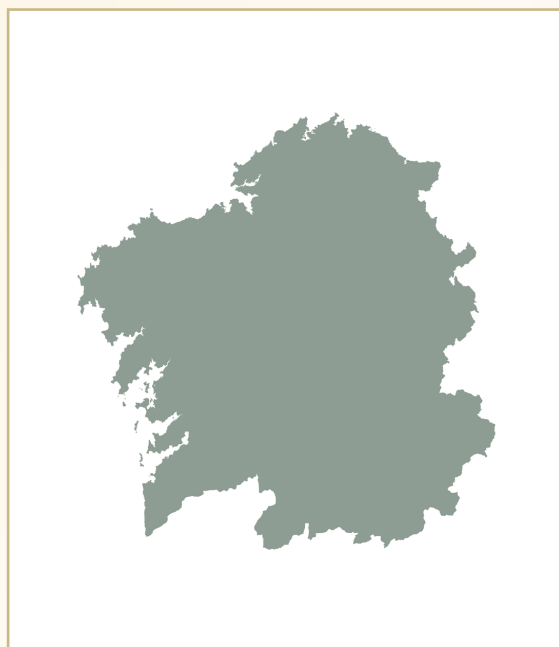

2017

XUNTA DE GALICIA

Elabora: Observatorio do Emprego - Instituto Galego das Cualificacións
Edita: Xunta de Galicia
Consellería de Economía, Emprego e Industria
Dirección Xeral de Orientación e Promoción Laboral

FICHAS COMARCAIS DO MERCADO LABORAL GALEGO

Arzúa

Provincia: A Coruña



2017

CONTIDO

1. Datos de poboación
2. Contratación
3. Paro rexistrado
4. Afiliacións á Seguridade Social
5. Perfil das persoas demandantes e contratadas

XUNTA DE GALICIA

1. DATOS DE POBOACIÓN

HABITANTES

	2016	2015	% Variación 2016/2015
Arzúa	6.211	6.219	-0,13
Boimorto	2.111	2.125	-0,66
Pino, O	4.653	4.706	-1,13
Touro	3.703	3.778	-1,99
Arzúa	16.678	16.828	-0,89

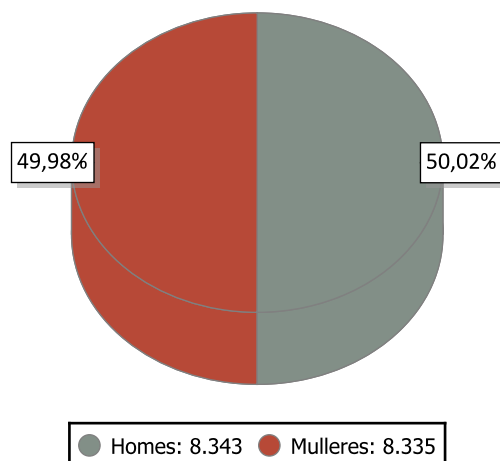

INDICADORES DE POBOACIÓN 2015

	Idade media			Índice de recambio de poboación activa	Índice de envellecemento
	Homes	Mulleres	Total		
Arzúa	49,0	51,3	50,2	188,2	246,0

POBOACIÓN ESTRANXEIRA E MOVEMENTOS MIGRATORIOS

	2016			2015			Saldo migratorio
	Poboación estranxeira	% de poboación estranxeira sobre o total da poboación	Emigración interna	Emigración externa	Inmigración interna	Inmigración externa	
Arzúa	316	1,89	332	64	292	101	-3

DEFINICIÓNS

Idade media no 1 de xaneiro

Media aritmética das idades dos individuos que compoñen unha poboación.

Índice de recambio da poboación en idade activa

Relación entre a poboación entre 60 e 64 anos e a poboación entre 15 e 19 anos. Mide a capacidade dunha poboación para substituír os individuos que se van xubilando.

Índice de envellecemento

Relación entre a poboación maior de 64 anos e a poboación menor de 20 anos.

Emigración

Para un ámbito xeográfico determinado é aquela migración que ten orixe nese ámbito e destino fóra deste ámbito. Fálase de emigración interna cando o destino é outro concello de Galicia e emigración externa cando o destino é outro concello do resto de España ou o estranxeiro.

Inmigración

Para un ámbito xeográfico determinado é aquela migración con destino neste ámbito e orixe fóra deste. Fálase de inmigración interna cando a orixe é outro concello de Galicia e inmigración externa cando a orixe é outro concello de España ou o estranxeiro.

Saldo migratorio

Para cada ámbito territorial, é a diferenza entre o número de inmigracións e o número de emigracións. Se é positivo indica que as entradas de poboación superan as saídas e se é negativo o contrario.

2. CONTRATACIÓN ¹

CONTRATOS ARZÚA 2016

	Homes	Mulleres	Total	Variación 2016/15
Arzúa	2.197	1.754	3.951	24,52

EVOLUCIÓN ANUAL DA CONTRATACIÓN

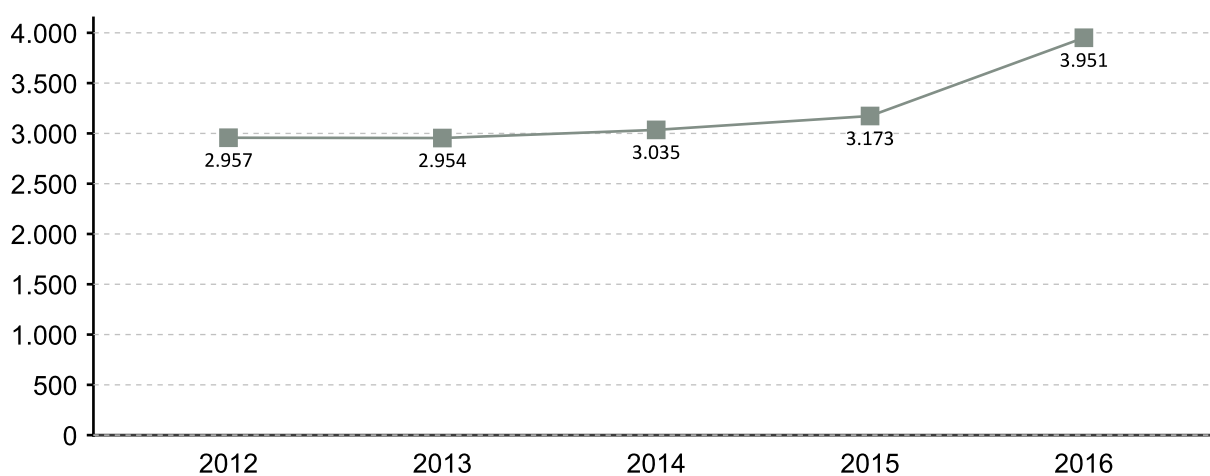

EVOLUCIÓN MENSUAL DA CONTRATACIÓN 2016

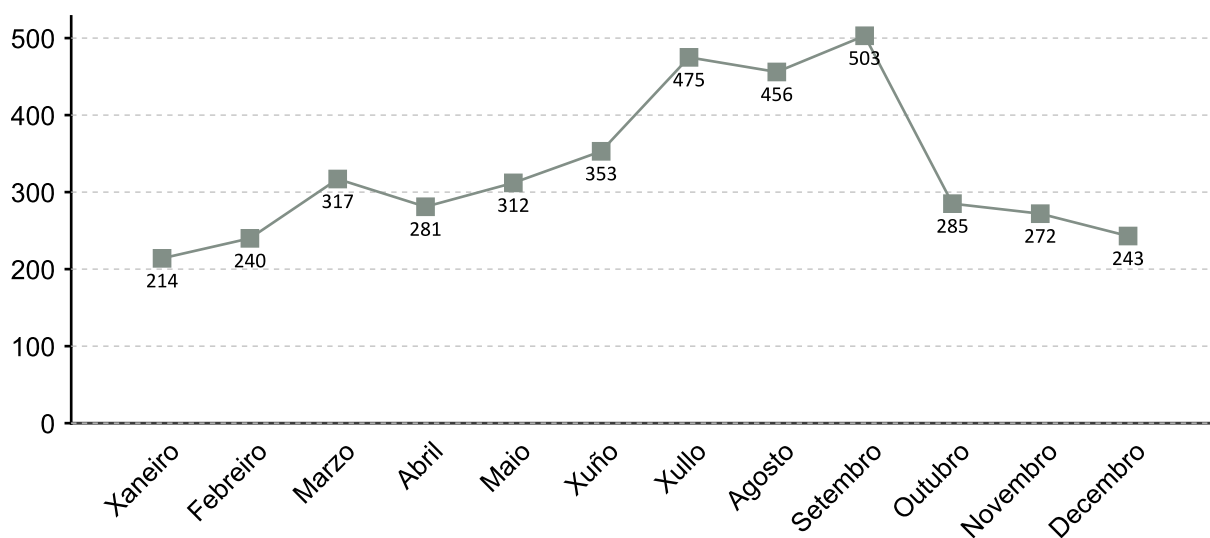

1. A fonte estatística utilizada para a elaboración dos seguintes apartados é a do Servizo Público de Emprego de Galicia

CONTRATACIÓN POR SEXO 2016

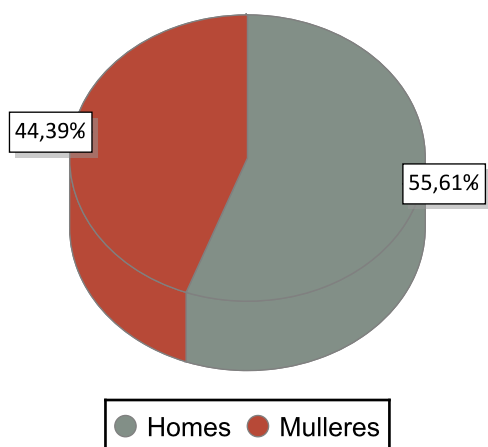

VARIACIÓN PORCENTUAL 2016-2015

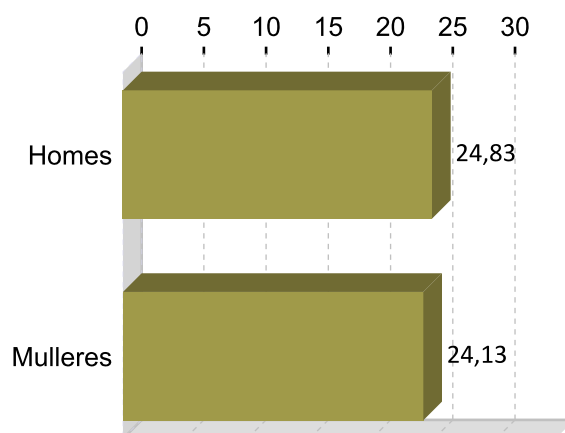

CONTRATACIÓN POR IDADE 2016

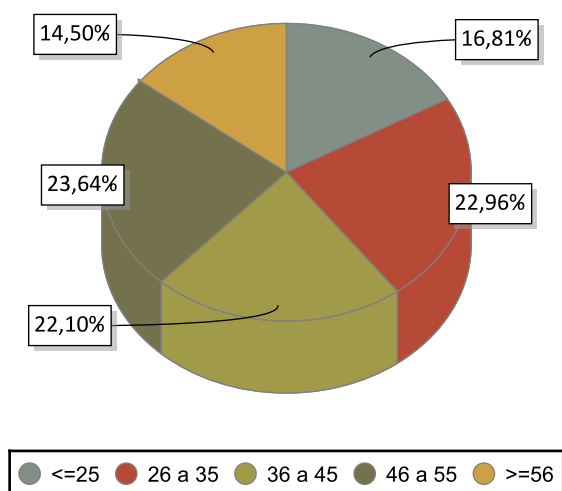

VARIACIÓN PORCENTUAL 2016-2015

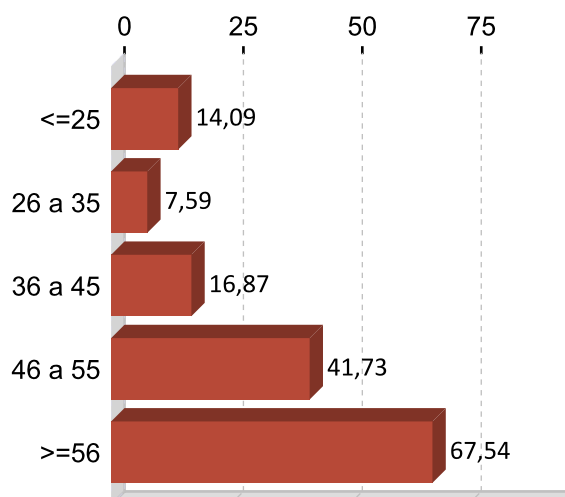

CONTRATACIÓN POR NIVEL FORMATIVO 2016

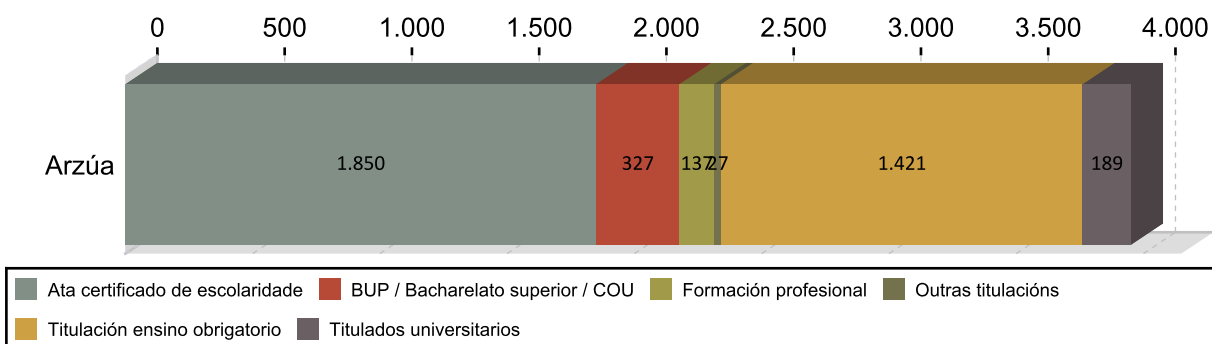

CONTRATACIÓN POR TIPOLOXÍA E PORCENTAXE 2016

Tipo de contrato	Arzúa	Porcentaxe
Indefinido	219	5,54
Indefinido tempo parcial	126	3,19
Outros	106	2,68
Prácticas/Formación	47	1,19
Temporal	1.958	49,56
Temporal tempo parcial	1.495	37,84
Total	3.951	100

PORCENTAXE DE CONTRATACIÓN INDEFINIDA E RESTANTE POR SEXO 2016

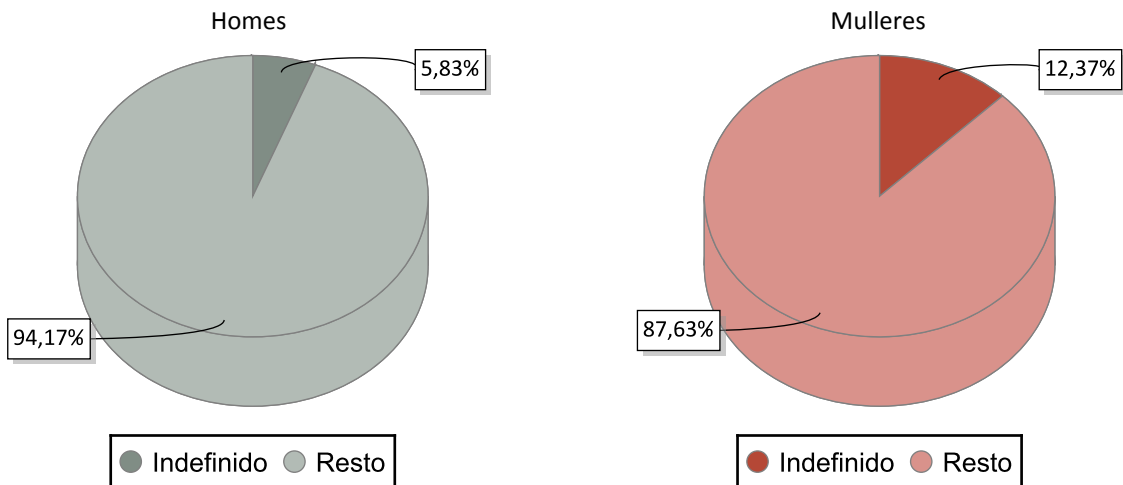

CONTRATACIÓN NOS GRANDES SECTORES DE ACTIVIDADE E SEXO 2016

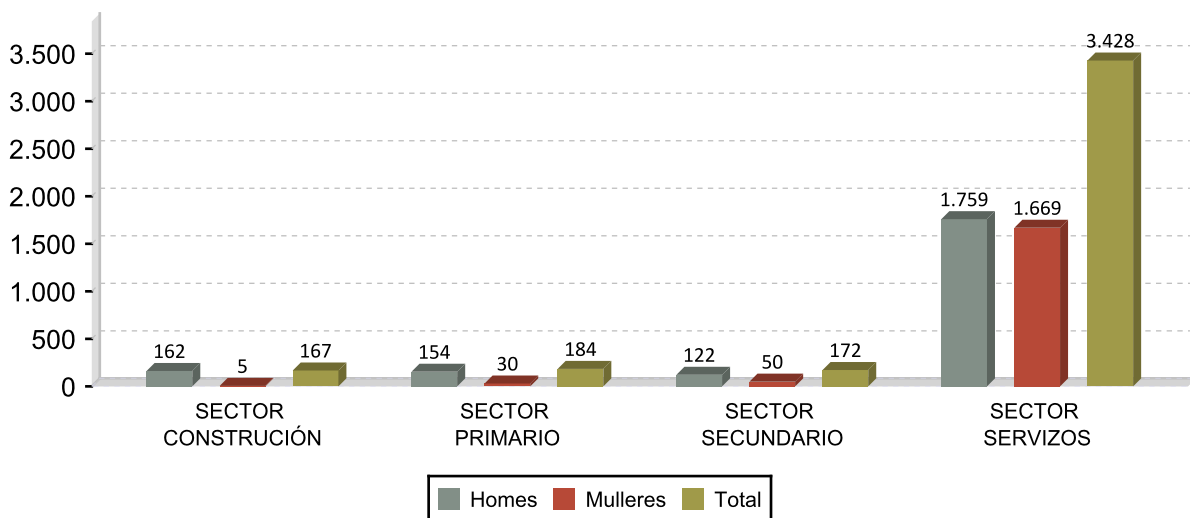

DEZ ACTIVIDADES ECONÓMICAS CON MAIOR PORCENTAXE DE CONTRATOS 2016

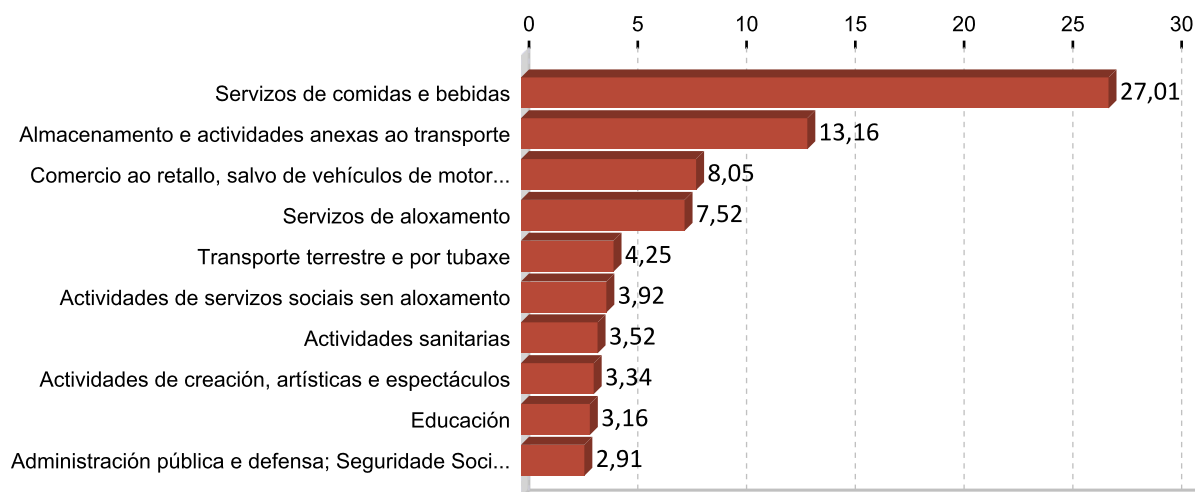

OCUPACIÓNS CON MAIOR NÚMERO DE CONTRATOS E SEXO 2016

OCUPACIÓN	Total	%
CAMAREIROS ASALARIADOS	1.003	25,39
PEÓNS DO TRANSPORTE DE MERCADORÍAS E DESCARGADORES	525	13,29
VENDEDORES EN TENDAS E ALMACÉNS	284	7,19
COCIÑEIROS ASALARIADOS	173	4,38
CONDUTORES ASALARIADOS DE CAMIÓN	147	3,72
PERSOAL DE LIMPEZA DE OFICINAS, HOTEIS E OUTROS ESTABLECEMENTOS	143	3,62
TRABALLADORES DOS COIDADOS PERSOAIS A DOMICILIO	136	3,44
COMPOSITORES, MÚSICOS E CANTANTES	132	3,34
AXUDANTES DE COCIÑA	119	3,01
CONDUTORES ASALARIADOS DE AUTOMÓBILES, TAXIS E FURGONETAS	91	2,30

OCUPACIÓN	Homes	%
CAMAREIROS ASALARIADOS	564	25,67
PEÓNS DO TRANSPORTE DE MERCADORÍAS E DESCARGADORES	436	19,85
CONDUTORES ASALARIADOS DE CAMIÓN	146	6,65
VENDEDORES EN TENDAS E ALMACÉNS	140	6,37
COMPOSITORES, MÚSICOS E CANTANTES	104	4,73

OCUPACIÓN	Mulleres	%
CAMAREIROS ASALARIADOS	439	25,03
VENDEDORES EN TENDAS E ALMACÉNS	144	8,21
PERSOAL DE LIMPEZA DE OFICINAS, HOTEIS E OUTROS ESTABLECEMENTOS	136	7,75
COCIÑEIROS ASALARIADOS	135	7,70
TRABALLADORES DOS COIDADOS PERSOAIS A DOMICILIO	132	7,53

3. PARO REXISTRADO ¹

PARO REXISTRADO ARZÚA 2016

	Homes	Mulleres	Total	Variación 2016/15
Arzúa	439	473	912	-17,47

EVOLUCIÓN ANUAL DO PARO REXISTRADO

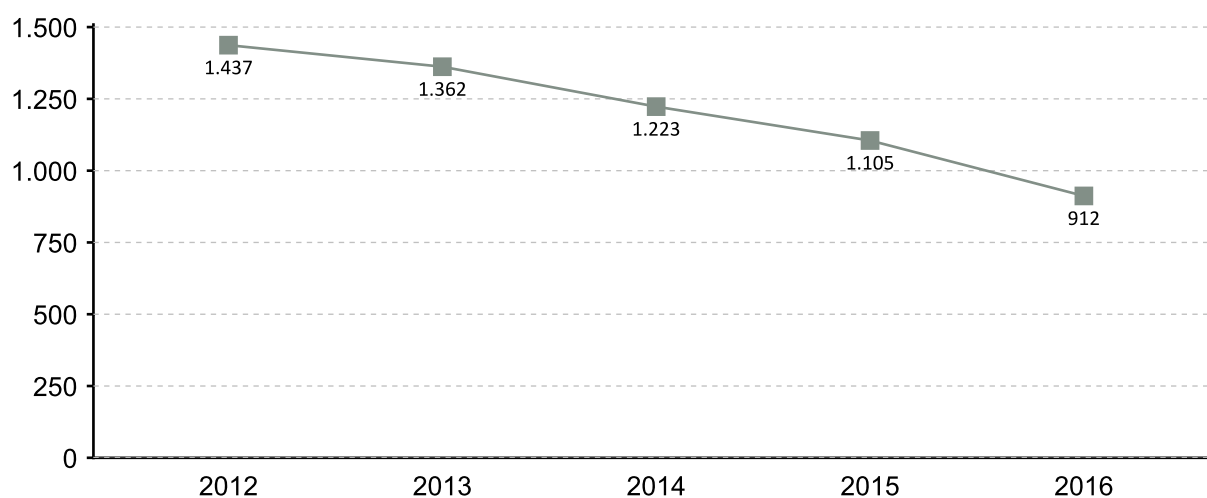

EVOLUCIÓN MENSUAL DO PARO REXISTRADO 2016

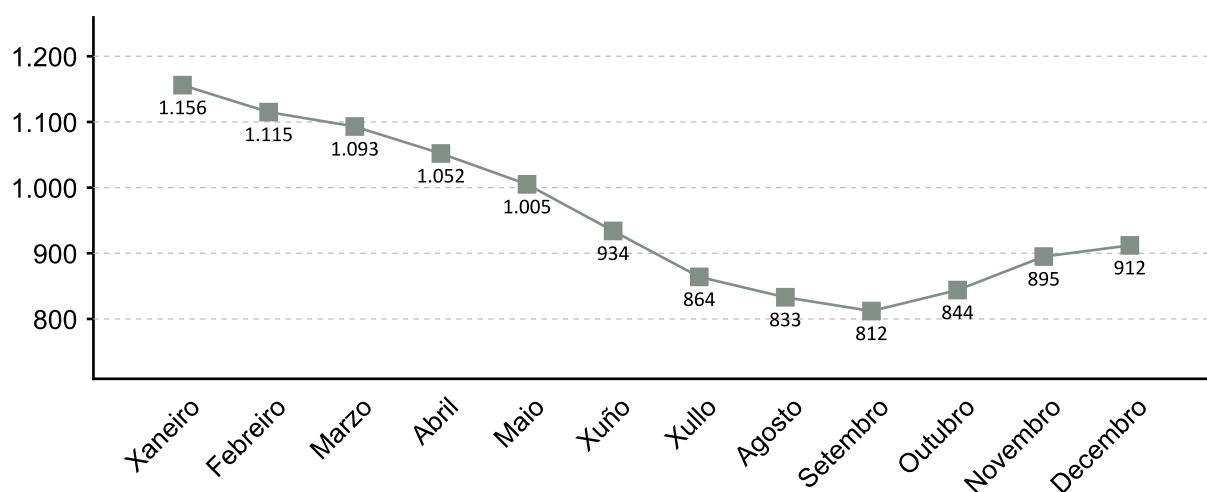

1. A fonte estatística utilizada para a elaboración dos seguintes apartados é a do Servizo Público de Emprego de Galicia

PARO REXISTRADO POR SEXO 2016 VARIACIÓN PORCENTUAL 2016-2015

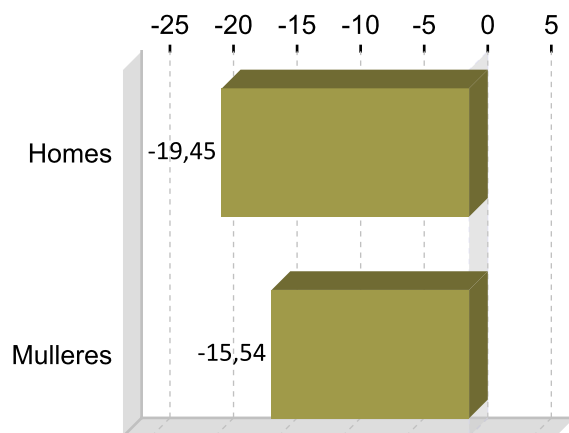
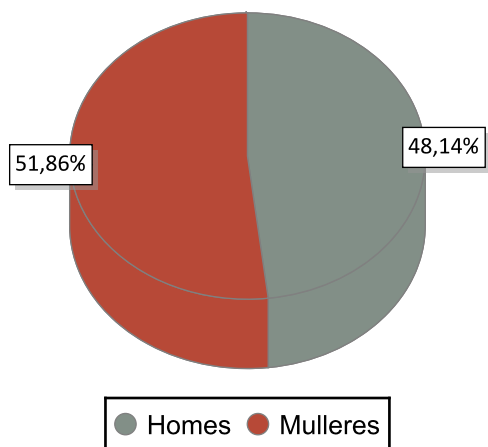

PARO REXISTRADO POR IDADE 2016 VARIACIÓN PORCENTUAL 2016-2015

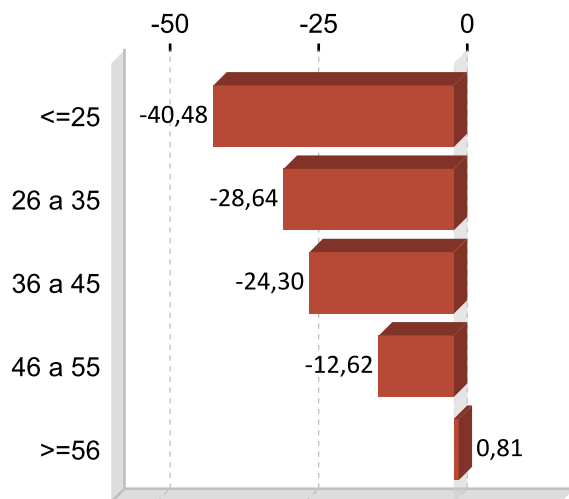
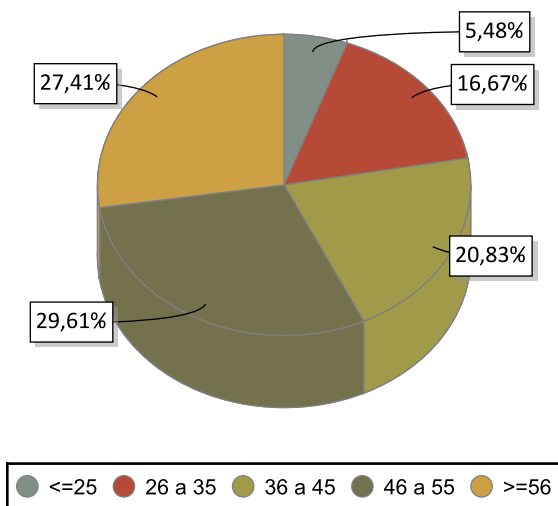

PARO REXISTRADO POR NIVEL FORMATIVO 2016

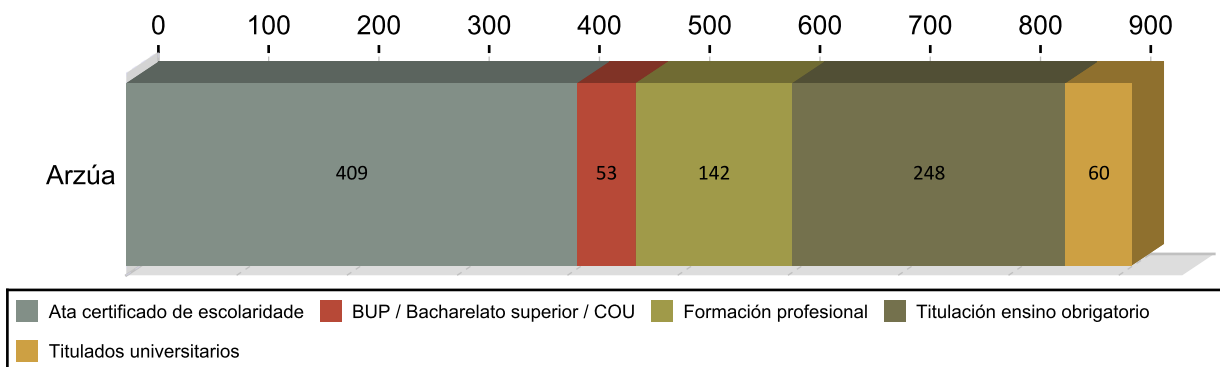

ANTIGÜIDADE NA DEMANDA 2016

	Homes	% H.	Mulleres	% M.	Total	% T.
<= 1 mes	53	12,07	57	12,06	110	12,06
de 1 a 3 meses	74	16,86	93	18,31	167	18,31
de 3 a 6 meses	44	10,02	50	10,31	94	10,31
de 6 a 12 meses	58	13,21	43	11,07	101	11,07
de 12 a 24 meses	58	13,21	70	14,04	128	14,04
máis de 24 meses	152	34,62	160	34,21	312	34,21
Total	439	100	473	100	912	100

PARO R. POR SECTORES 2016

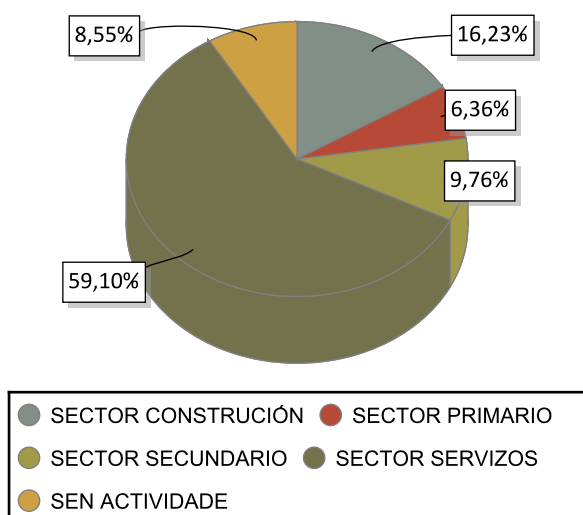

VARIACIÓN PORCENTUAL 2016-2015

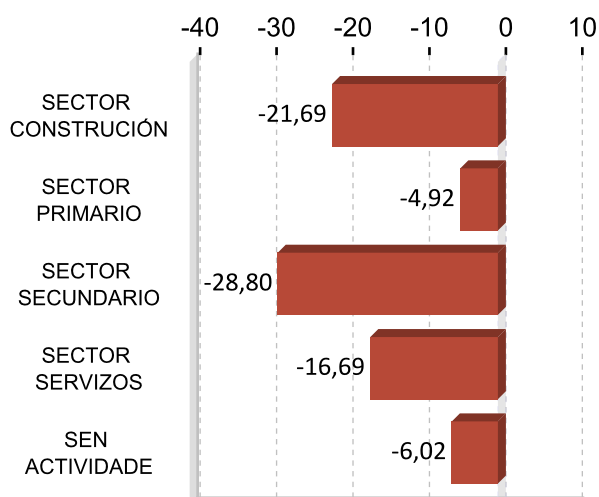

ACTIVIDADES ECONÓMICAS CON MAIOR PORCENTAXE DE PARO REXISTRADO 2016

ACTIVIDADE ECONÓMICA	Arzúa	%
Administración pública e defensa; Seguridade Social obrigatoria	96	10,53
Servizos de comidas e bebidas	94	10,31
Sen emprego anterior	78	8,55
Actividades de construción especializada	69	7,57
Comercio ao retalho, salvo de vehículos de motor e motocicletas	59	6,47
Construción de edificios	53	5,81
Servizos de aloxamento	52	5,70
Servizos a edificios e actividades de xardinaría	34	3,73
Agricultura, gandería, caza e servizos relacionados con elas	29	3,18
Silvicultura e explotación forestal	28	3,07

OCUPACIÓNS MÁIS DEMANDADAS. TOTAL XERAL E SEXO 2016

OCUPACIÓN	Total	%
PERSOAL DE LIMPEZA OU LIMPADOR , EN XERAL	226	6,41
DEPENDENTES DE COMERCIO, EN XERAL	168	4,76
PEÓNS DE OBRAS PUBLICAS, EN XERAL	125	3,55
XARDINEIROS, EN XERAL	112	3,18
ALBANEIS	112	3,18
ASISTENTES DOMICILIARIOS	100	2,84
CAMAREIROS, EN XERAL	99	2,81
PEÓNS DA CONSTRUCCIÓN DE EDIFICIOS	98	2,78
EMPREGADOS ADMINISTRATIVOS, EN XERAL	87	2,47
PEÓNS DA INDUSTRIA MANUFACTUREIRA, EN XERAL	79	2,24

OCUPACIÓN	Homes	%
ALBANEIS	105	6,43
PEÓNS DE OBRAS PUBLICAS, EN XERAL	103	6,31
PEÓNS DA CONSTRUCCIÓN DE EDIFICIOS	96	5,88
CONDUTORES DE CAMIÓN, EN XERAL	72	4,41
XARDINEIROS, EN XERAL	71	4,35

OCUPACIÓN	Mulleres	%
PERSOAL DE LIMPEZA OU LIMPADOR , EN XERAL	206	10,88
DEPENDENTES DE COMERCIO, EN XERAL	153	8,08
ASISTENTES DOMICILIARIOS	98	5,18
EMPREGADOS ADMINISTRATIVOS, EN XERAL	77	4,07
CAMAREIROS, EN XERAL	72	3,80

Nota: Un mesmo parado pode solicitar ata seis ocupacións distintas nas que desexa traballar, nesta táboa téñense en conta todas as ocupacións demandadas polos parados.

4. AFILIACIÓNS Á SEGURIDADE SOCIAL

AFILIACIÓNS ARZÚA 2016

	Total	Variación
Arzúa	4.577	3,72

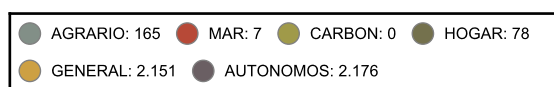
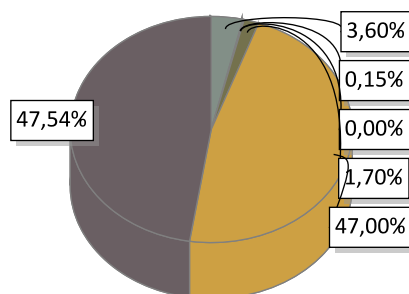

EVOLUCIÓN ANUAL DA AFILIACIÓN DE TRABALLADORES

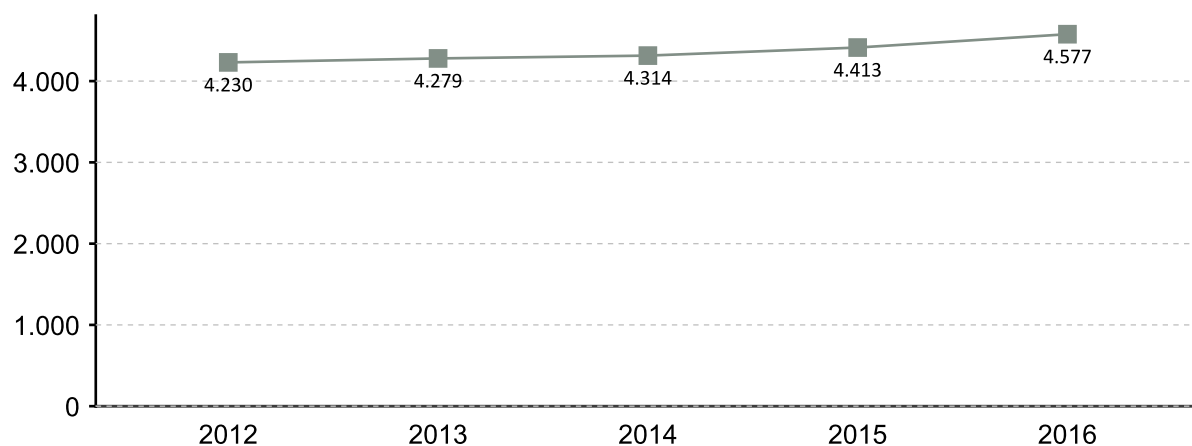

EVOLUCIÓN MENSUAL DAS AFILIACIÓN. 2016

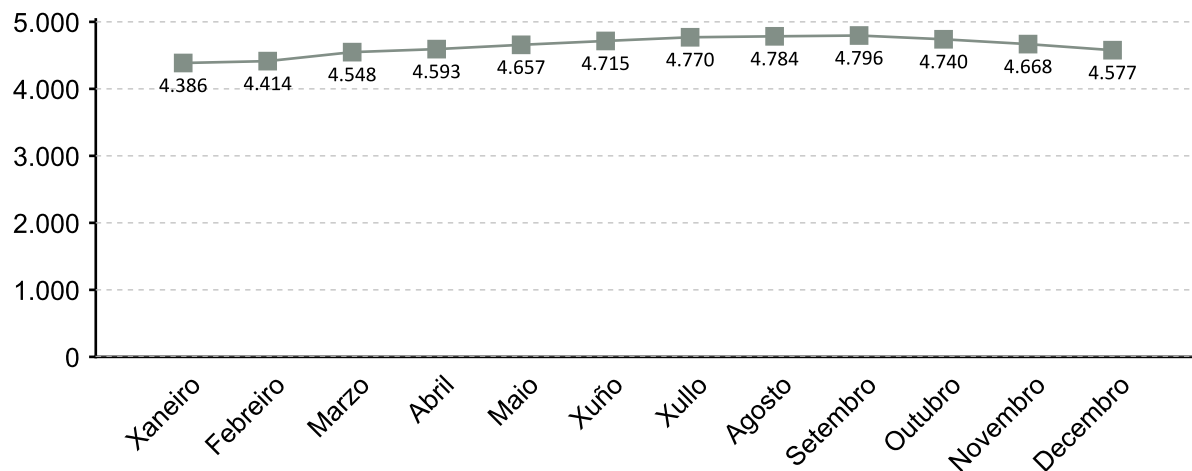

A fonte estatística utilizada para a elaboración deste apartado é a Tesouraría Xeral da Seguridade Social. Datos de afiliacións rexistradas a último día do ano. Para o gráfico de evolución tómasse de referencia o último día do mes

AFILIACIÓN POR SECTOR 2016

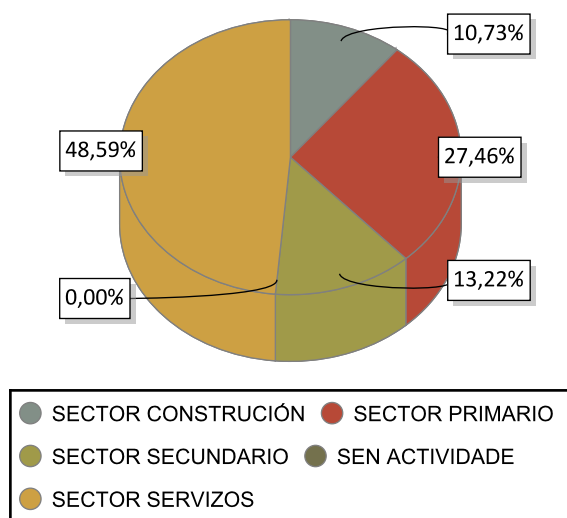

VARIACIÓN PORCENTUAL 2016-2015

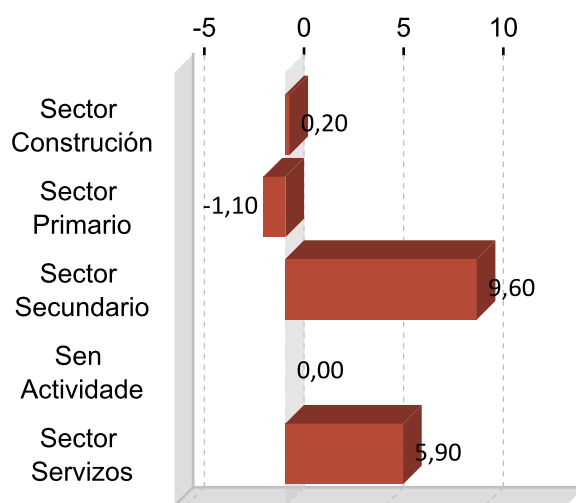

DEZ ACTIVIDADES ECONÓMICAS CON MAIOR PORCENTAXE DE AFILIACIÓN 2016

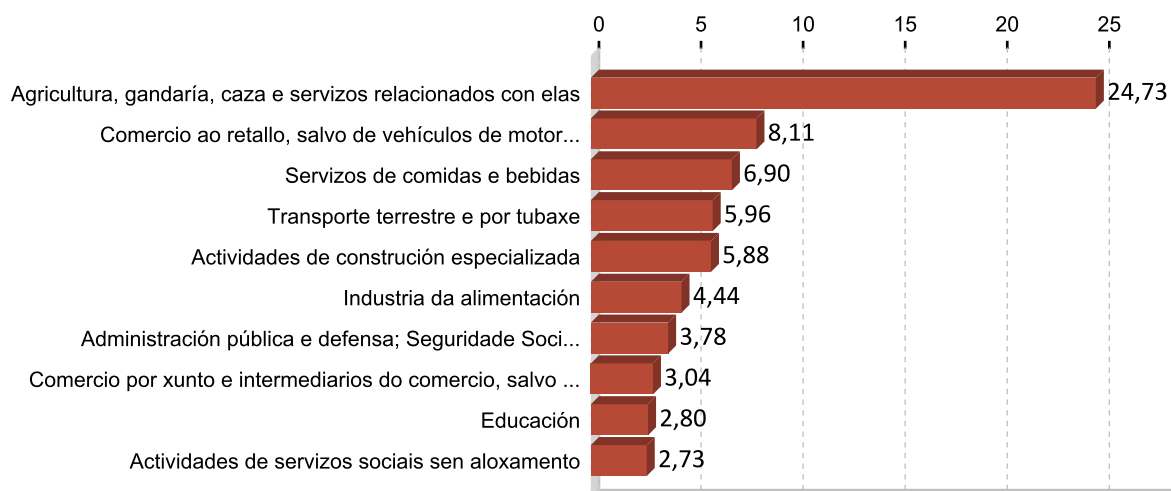

5. PERFIL DAS PERSOAS DEMANDANTES E CONTRATADAS EN ARZÚA 2016

Paro

Sexo: muller

Idade: 46 a 55

Nivel formativo:
ata certificado de escolaridade

Antigüidade na demanda:
máis de 24 meses

Actividade económica de procedencia:
administración pública e defensa;
seguridade social obrigatoria

Ocupación máis demandada:
persoal de limpeza ou limpador , en xeral

Contratos

Sexo: home

Idade: 46 a 55

Nivel formativo:
ata certificado de escolaridade

Tipoloxía: temporal

Actividade económica:
servizos de comidas e bebidas

Ocupación:
camareiros asalariados

Nota: O perfil está elaborado co resultado dos valores máximos obtidos dentro de cada variable.

FICHAS COMARCAIS DO MERCADO LABORAL GALEGO

Barbanza

Provincia: A Coruña

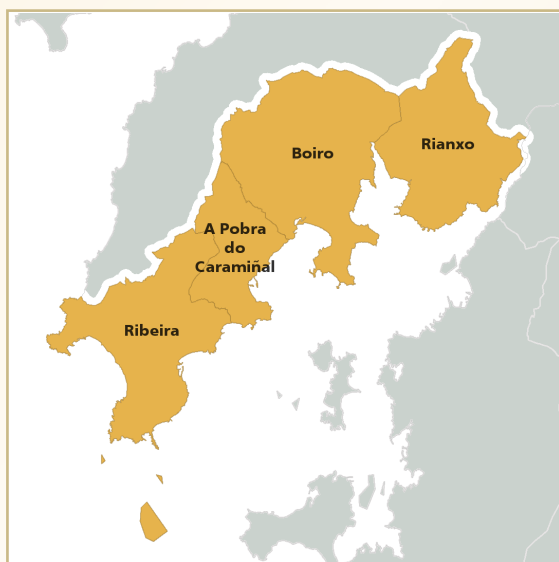

2017

CONTIDO

1. Datos de poboación
2. Contratación
3. Paro rexistrado
4. Afiliacións á Seguridade Social
5. Perfil das persoas demandantes e contratadas

XUNTA DE GALICIA

1. DATOS DE POBOACIÓN

HABITANTES

	2016	2015	% Variación 2016/2015
Boiro	18.871	18.950	-0,42
Pobra do	9.525	9.623	-1,02
Rianxo	11.295	11.386	-0,80
Ribeira	27.249	27.372	-0,45
Barbanza	66.940	67.331	-0,58

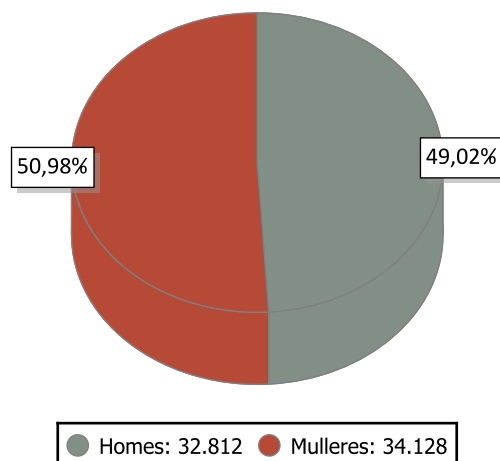

INDICADORES DE POBOACIÓN 2015

	Idade media			Índice de recambio de poboación activa	Índice de envellecemento
	Homes	Mulleres	Total		
Barbanza	42,8	45,5	44,1	123,2	117,6

POBOACIÓN ESTRANXEIRA E MOVEMENTOS MIGRATORIOS

	2016			2015			Saldo migratorio
	Poboación estranxeira	% de poboación estranxeira sobre o total da poboación	Emigración interna	Emigración externa	Inmigración interna	Inmigración externa	
Barbanza	1.642	2,45	1.004	603	973	528	-106

DEFINICIÓNS

Idade media no 1 de xaneiro

Media aritmética das idades dos individuos que compoñen unha poboación.

Índice de recambio da poboación en idade activa

Relación entre a poboación entre 60 e 64 anos e a poboación entre 15 e 19 anos. Mide a capacidade dunha poboación para substituír os individuos que se van xubilando.

Índice de envellecemento

Relación entre a poboación maior de 64 anos e a poboación menor de 20 anos.

Emigración

Para un ámbito xeográfico determinado é aquela migración que ten orixe nese ámbito e destino fóra deste ámbito. Fálase de emigración interna cando o destino é outro concello de Galicia e emigración externa cando o destino é outro concello do resto de España ou o estranxeiro.

Inmigración

Para un ámbito xeográfico determinado é aquela migración con destino neste ámbito e orixe fóra deste. Fálase de inmigración interna cando a orixe é outro concello de Galicia e inmigración externa cando a orixe é outro concello de España ou o estranxeiro.

Saldo migratorio

Para cada ámbito territorial, é a diferenza entre o número de inmigracións e o número de emigracións. Se é positivo indica que as entradas de poboación superan as saídas e se é negativo o contrario.

2. CONTRATACIÓN ¹

CONTRATOS BARBANZA 2016

	Homes	Mulleres	Total	Variación 2016/15
Barbanza	15.051	12.324	27.375	6,37

EVOLUCIÓN ANUAL DA CONTRATACIÓN

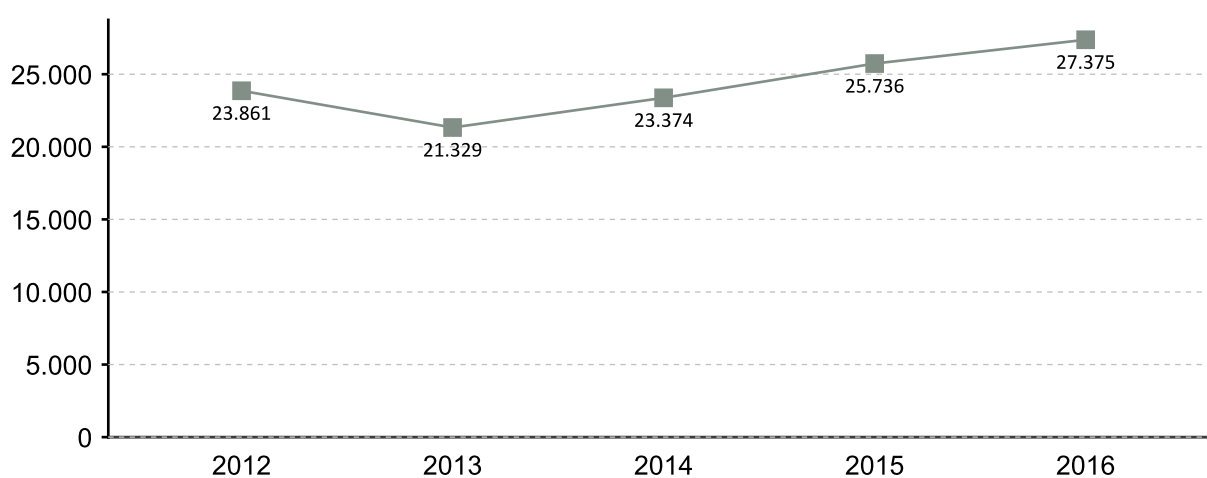

EVOLUCIÓN MENSUAL DA CONTRATACIÓN 2016

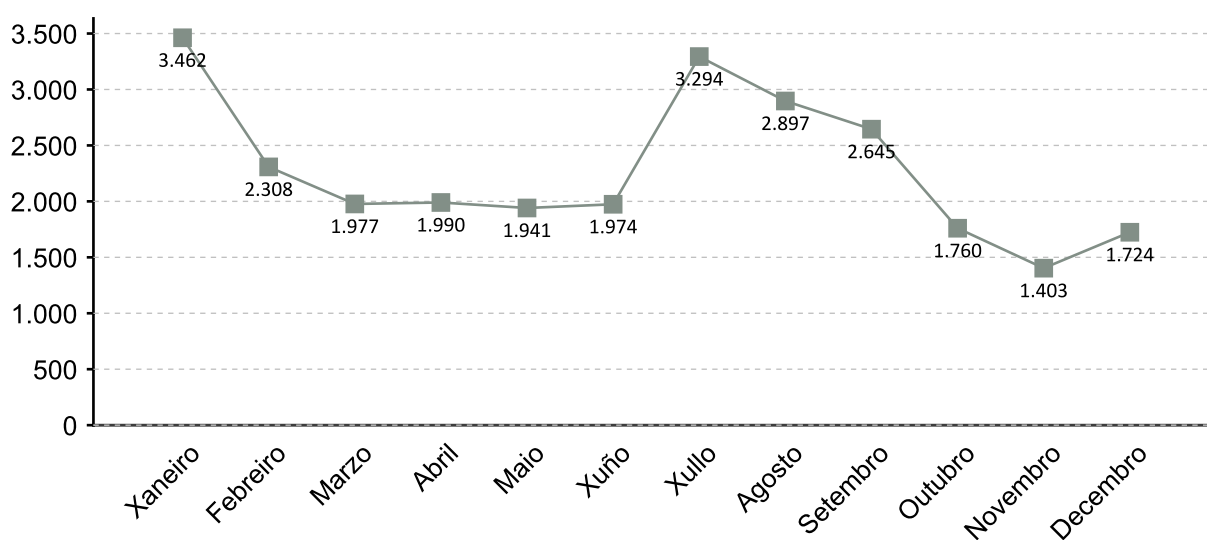

1. A fonte estatística utilizada para a elaboración dos seguintes apartados é a do Servizo Público de Emprego de Galicia

CONTRATACIÓN POR SEXO 2016

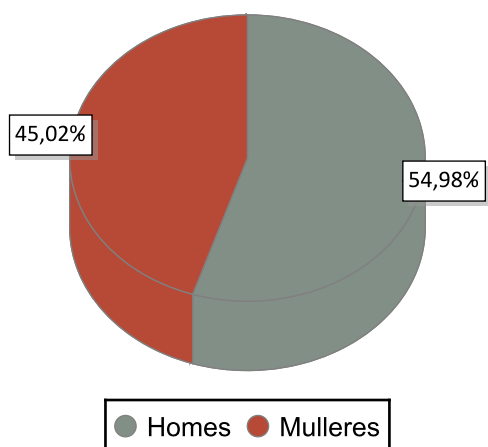

VARIACIÓN PORCENTUAL 2016-2015

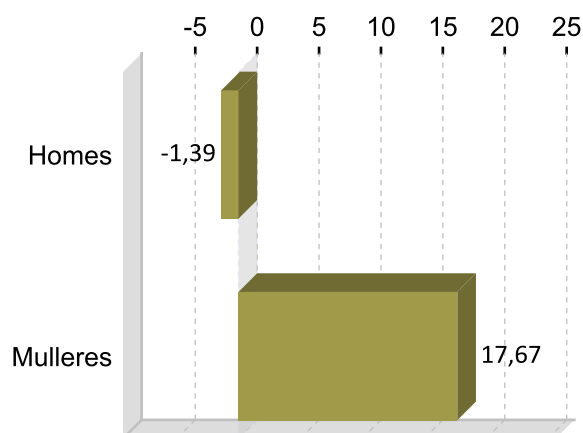

CONTRATACIÓN POR IDADE 2016

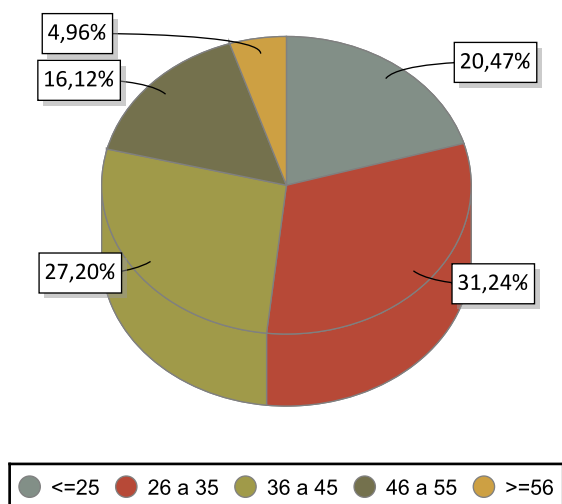

VARIACIÓN PORCENTUAL 2016-2015

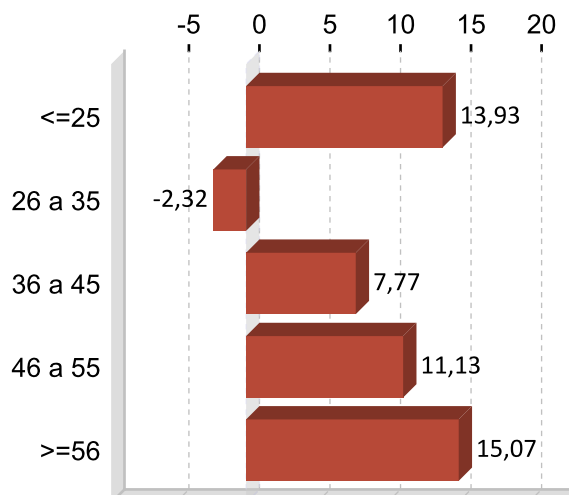

CONTRATACIÓN POR NIVEL FORMATIVO 2016

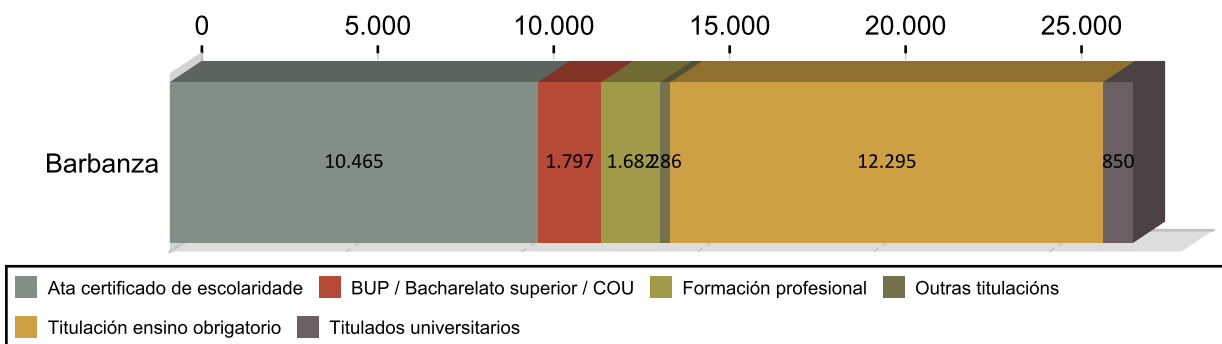

CONTRATACIÓN POR TIPOLOXÍA E PORCENTAXE 2016

Tipo de contrato	Barbanza	Porcentaxe
Indefinido	1.209	4,42
Indefinido tempo parcial	347	1,27
Outros	107	0,39
Prácticas/Formación	148	0,54
Temporal	20.353	74,35
Temporal tempo parcial	5.211	19,04
Total	27.375	100

PORCENTAXE DE CONTRATACIÓN INDEFINIDA E RESTANTE POR SEXO 2016

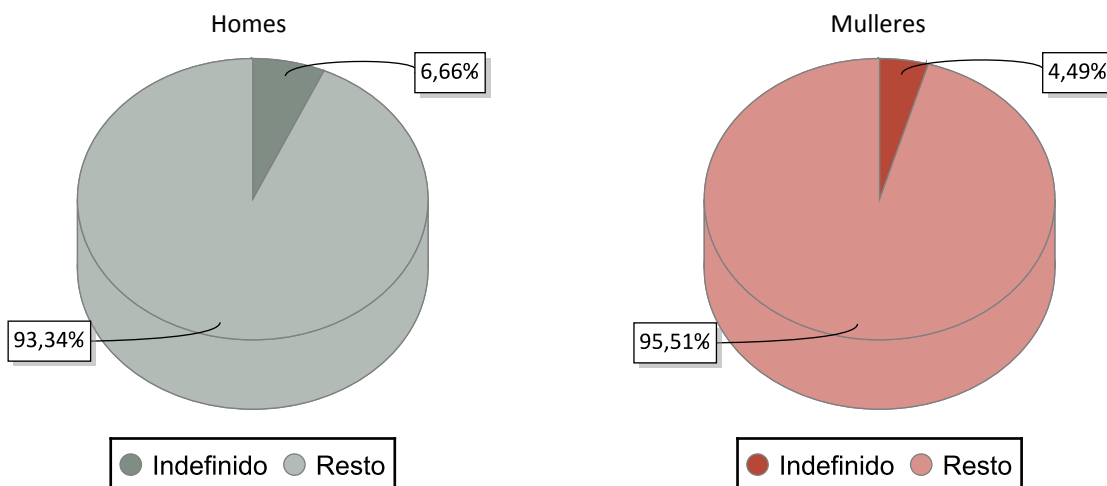

CONTRATACIÓN NOS GRANDES SECTORES DE ACTIVIDADE E SEXO 2016

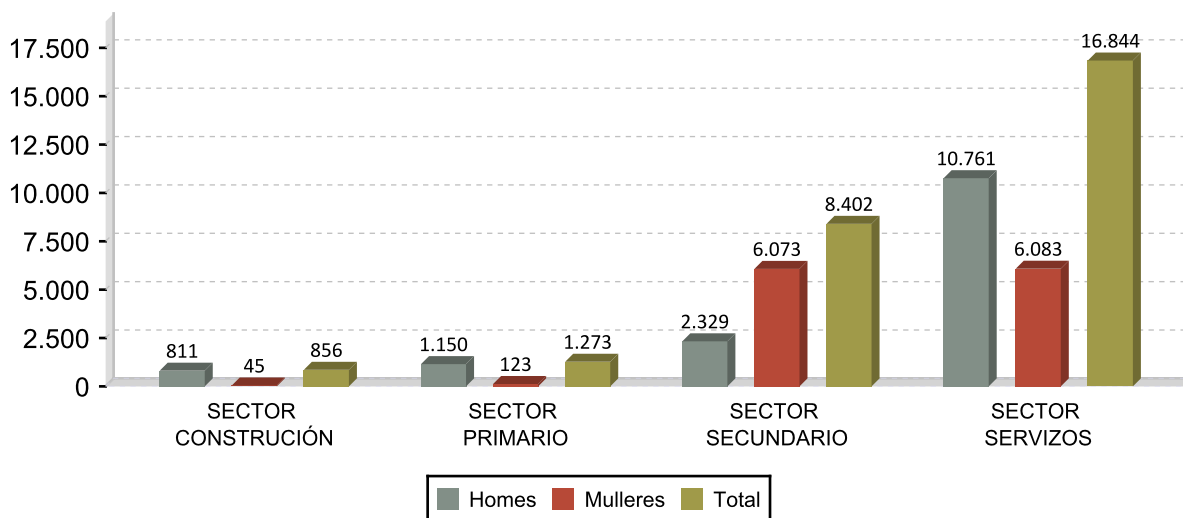

DEZ ACTIVIDADES ECONÓMICAS CON MAIOR PORCENTAXE DE CONTRATOS 2016

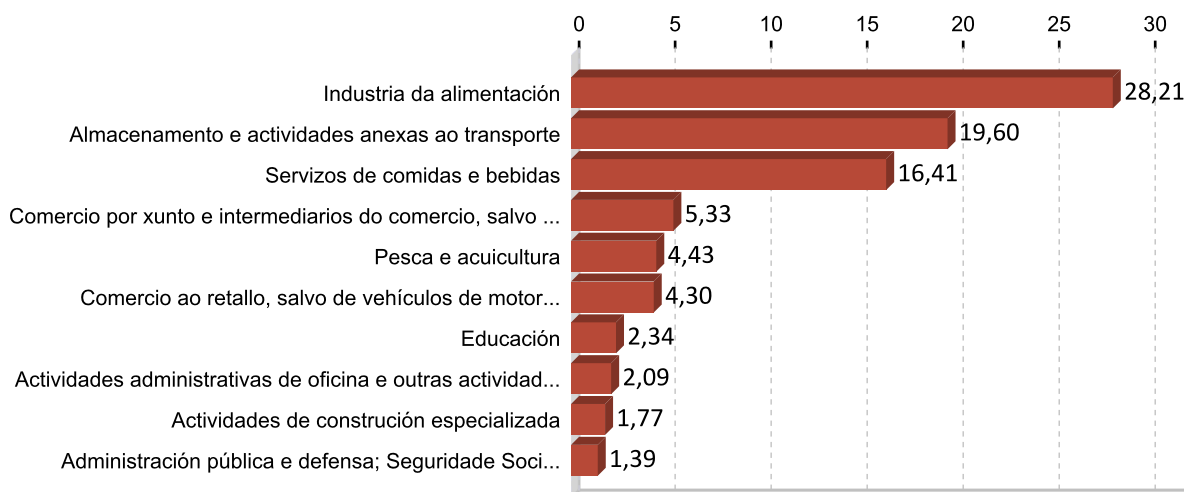

OCUPACIÓNS CON MAIOR NÚMERO DE CONTRATOS E SEXO 2016

OCUPACIÓN	Total	%
TRABALLADORES DAS INDUSTRIAS DO PEIXE	5.934	21,68
PEÓNS DO TRANSPORTE DE MERCADORÍAS E DESCARGADORES	5.404	19,74
CAMAREIROS ASALARIADOS	3.555	12,99
PEÓNS DAS INDUSTRIAS MANUFACTUREIRAS	2.344	8,56
MONITORES DE ACTIVIDADES RECREATIVAS E DE ENTRETENIMENTO	943	3,44
VENDEDORES EN TENDAS E ALMACÉNS	833	3,04
PERSOAL DE LIMPEZA DE OFICINAS, HOTEIS E OUTROS ESTABLECEMENTOS	472	1,72
AXUDANTES DE COCIÑA	381	1,39
ALBANEIS	376	1,37
MARIÑEIRO DE PONTE, MARIÑEIRO DE MÁQUINAS E AFÍNS	327	1,19

OCUPACIÓN	Homes	%
PEÓNS DO TRANSPORTE DE MERCADORÍAS E DESCARGADORES	5.309	35,27
CAMAREIROS ASALARIADOS	2.292	15,23
TRABALLADORES DAS INDUSTRIAS DO PEIXE	1.456	9,67
PEÓNS DAS INDUSTRIAS MANUFACTUREIRAS	911	6,05
ALBANEIS	371	2,46

OCUPACIÓN	Mulleres	%
TRABALLADORES DAS INDUSTRIAS DO PEIXE	4.478	36,34
PEÓNS DAS INDUSTRIAS MANUFACTUREIRAS	1.433	11,63
CAMAREIROS ASALARIADOS	1.263	10,25
MONITORES DE ACTIVIDADES RECREATIVAS E DE ENTRETENIMENTO	748	6,07
VENDEDORES EN TENDAS E ALMACÉNS	698	5,66

3. PARO REXISTRADO ¹

PARO REXISTRADO BARBANZA 2016

	Homes	Mulleres	Total	Variación 2016/15
Barbanza	2.158	3.154	5.312	-5,45

EVOLUCIÓN ANUAL DO PARO REXISTRADO

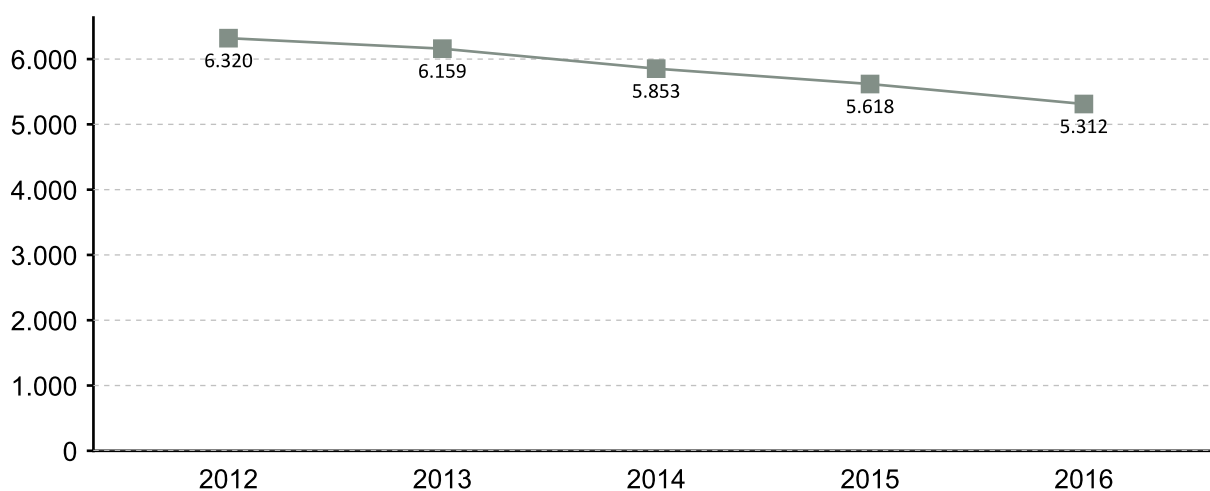

EVOLUCIÓN MENSUAL DO PARO REXISTRADO 2016

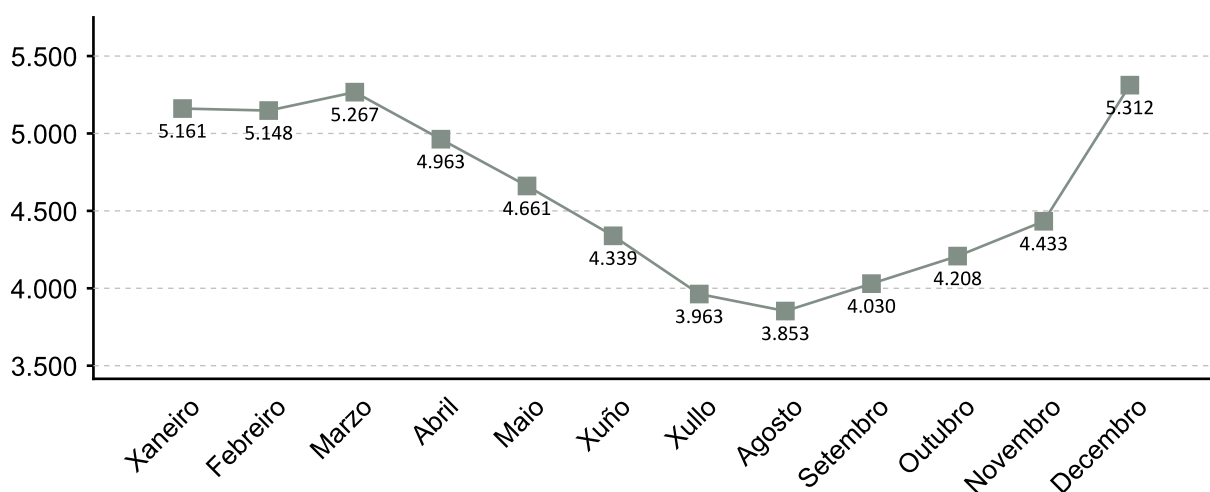

1. A fonte estatística utilizada para a elaboración dos seguintes apartados é a do Servizo Público de Emprego de Galicia

PARO REXISTRADO POR SEXO 2016 VARIACIÓN PORCENTUAL 2016-2015

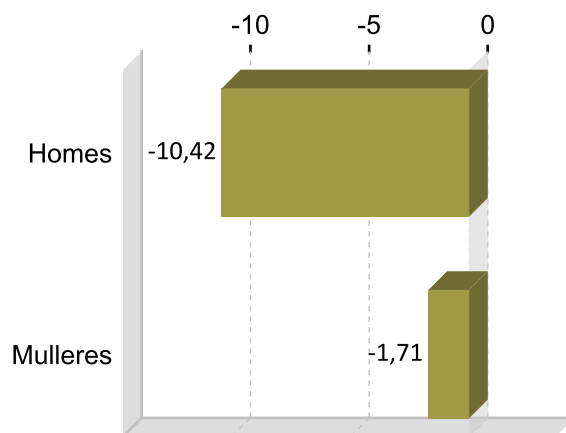
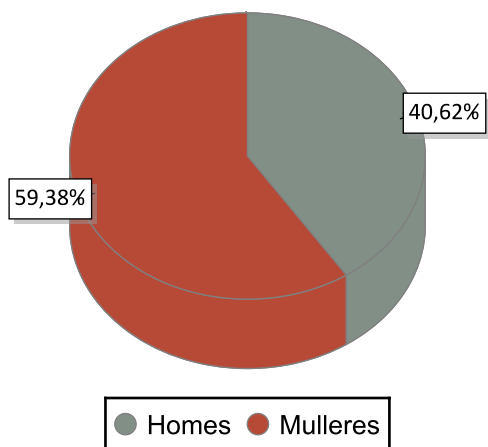

PARO REXISTRADO POR IDADE 2016 VARIACIÓN PORCENTUAL 2016-2015

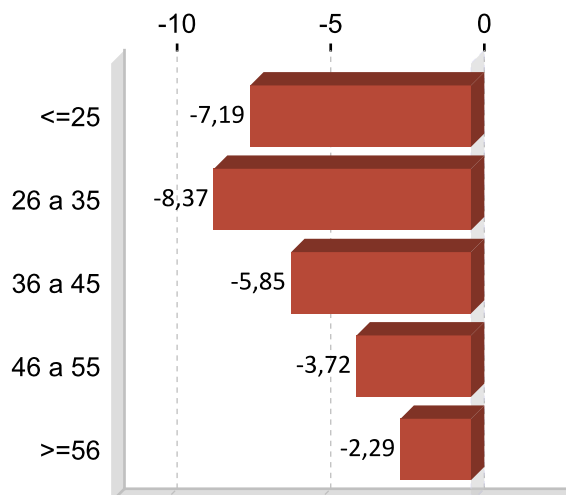
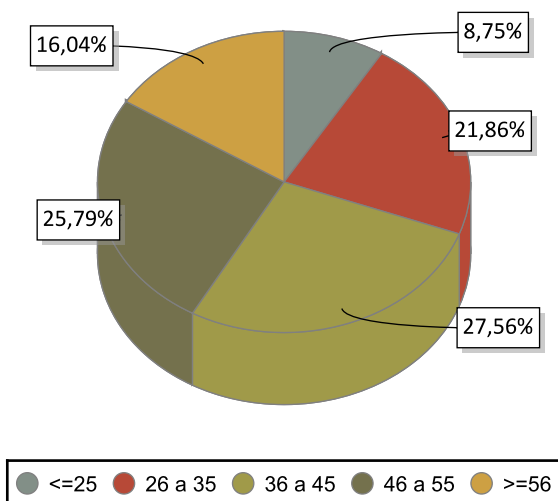

PARO REXISTRADO POR NIVEL FORMATIVO 2016

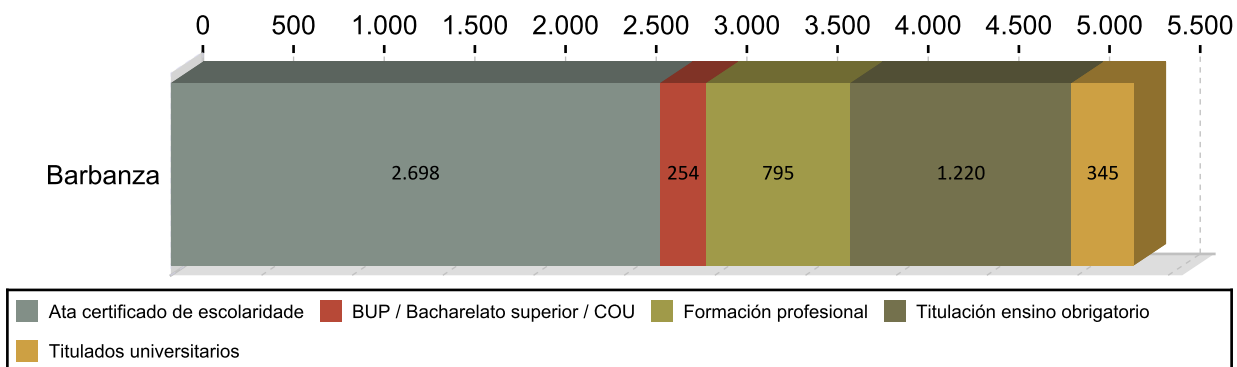

ANTIGÜIDADE NA DEMANDA 2016

	Homes	% H.	Mulleres	% M.	Total	% T.
<= 1 mes	536	24,84	851	26,11	1.387	26,11
de 1 a 3 meses	450	20,85	535	18,54	985	18,54
de 3 a 6 meses	292	13,53	476	14,46	768	14,46
de 6 a 12 meses	209	9,68	279	9,19	488	9,19
de 12 a 24 meses	215	9,96	324	10,15	539	10,15
máis de 24 meses	456	21,13	689	21,55	1.145	21,55
Total	2.158	100	3.154	100	5.312	100

PARO R. POR SECTORES 2016

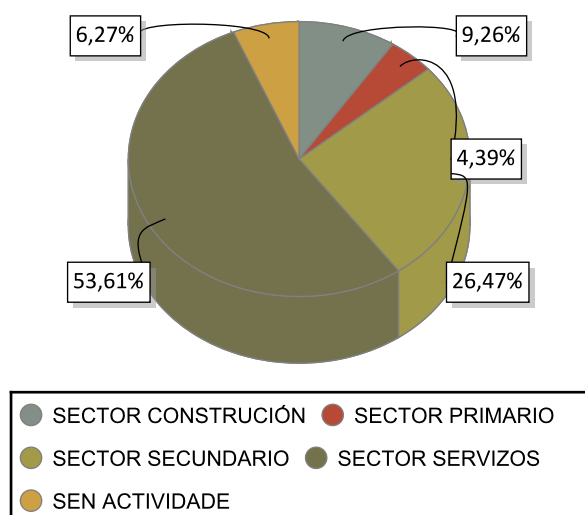

VARIACIÓN PORCENTUAL 2016-2015

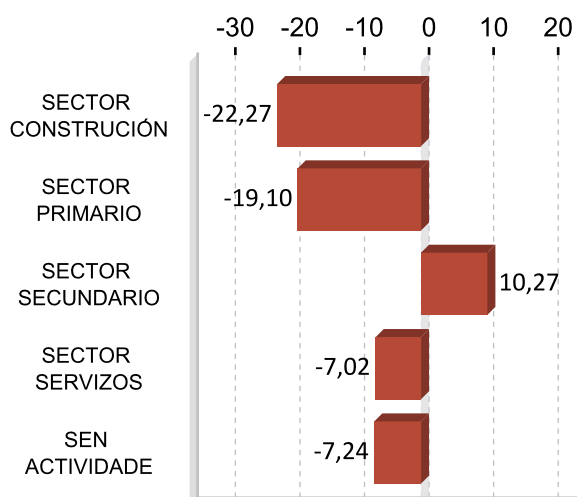

ACTIVIDADES ECONÓMICAS CON MAIOR PORCENTAXE DE PARO REXISTRADO 2016

ACTIVIDADE ECONÓMICA	Barbanza	%
Industria da alimentación	1.158	21,80
Actividades relacionadas co emprego	784	14,76
Comercio ao retallo, salvo de vehículos de motor e motocicletas	389	7,32
Servizos de comidas e bebidas	370	6,97
Sen emprego anterior	333	6,27
Actividades de construción especializada	262	4,93
Construción de edificios	216	4,07
Pesca e acuicultura	192	3,61
Administración pública e defensa; Seguridade Social obrigatoria	177	3,33
Comercio por xunto e intermediarios do comercio, salvo de vehículos de motor e motocicletas	162	3,05

OCUPACIÓNS MÁIS DEMANDADAS. TOTAL XERAL E SEXO 2016

OCUPACIÓN	Total	%
TRABALLADORES NA PREPARACIÓN DE PEIXE PARA CONSERVAS	2.023	9,75
DEPENDENTES DE COMERCIO, EN XERAL	1.320	6,36
PERSOAL DE LIMPEZA OU LIMPADOR , EN XERAL	974	4,70
MOZOS DE RECOLLIDA DE LIXOS-VERTEDOIRO	884	4,26
EMPREGADOS ADMINISTRATIVOS, EN XERAL	610	2,94
CAMAREIROS, EN XERAL	552	2,66
REPOÑEDORES DE HIPERMERCADO	478	2,30
CAIXEIROS DE COMERCIO	476	2,29
PEÓNS DA INDUSTRIA MANUFACTUREIRA, EN XERAL	443	2,14
PEÓNS DE OBRAS PUBLICAS, EN XERAL	439	2,12

OCUPACIÓN	Homes	%
MOZOS DE RECOLLIDA DE LIXOS-VERTEDOIRO	420	4,82
ALBANEIS	411	4,72
PEÓNS DA CONSTRUCCIÓN DE EDIFICIOS	407	4,67
TRABALLADORES NA PREPARACIÓN DE PEIXE PARA CONSERVAS	364	4,18
PEÓNS DE OBRAS PUBLICAS, EN XERAL	359	4,12

OCUPACIÓN	Mulleres	%
TRABALLADORES NA PREPARACIÓN DE PEIXE PARA CONSERVAS	1.659	13,79
DEPENDENTES DE COMERCIO, EN XERAL	1.230	10,23
PERSOAL DE LIMPEZA OU LIMPADOR , EN XERAL	888	7,38
EMPREGADOS ADMINISTRATIVOS, EN XERAL	523	4,35
MOZOS DE RECOLLIDA DE LIXOS-VERTEDOIRO	464	3,86

Nota: Un mesmo parado pode solicitar ata seis ocupacións distintas nas que desexa traballar, nesta táboa téñense en conta todas as ocupacións demandadas polos parados.

4. AFILIACIÓNS Á SEGURIDADE SOCIAL

AFILIACIÓNS BARBANZA 2016

	Total	Variación
Barbanza	13.516	4,69

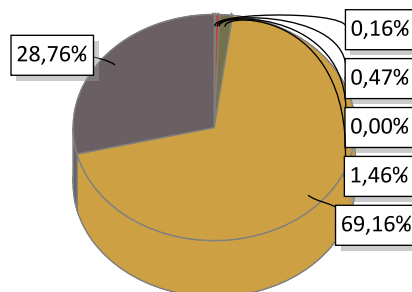

AGRARIO: 21	MAR: 63	CARBON: 0	HOGAR: 198
GENERAL: 9.347	AUTONOMOS: 3.887		

EVOLUCIÓN ANUAL DA AFILIACIÓN DE TRABALLADORES

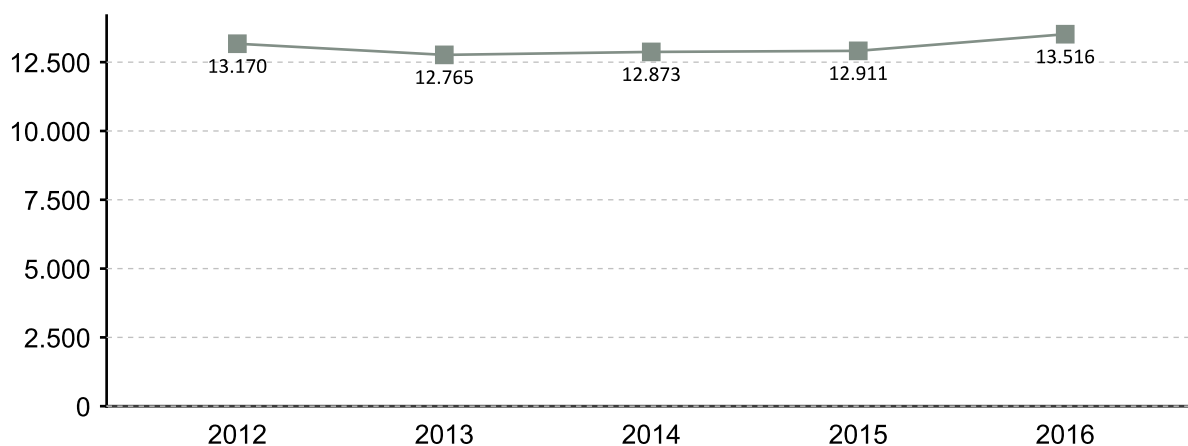

EVOLUCIÓN MENSUAL DAS AFILIACIÓNS. 2016

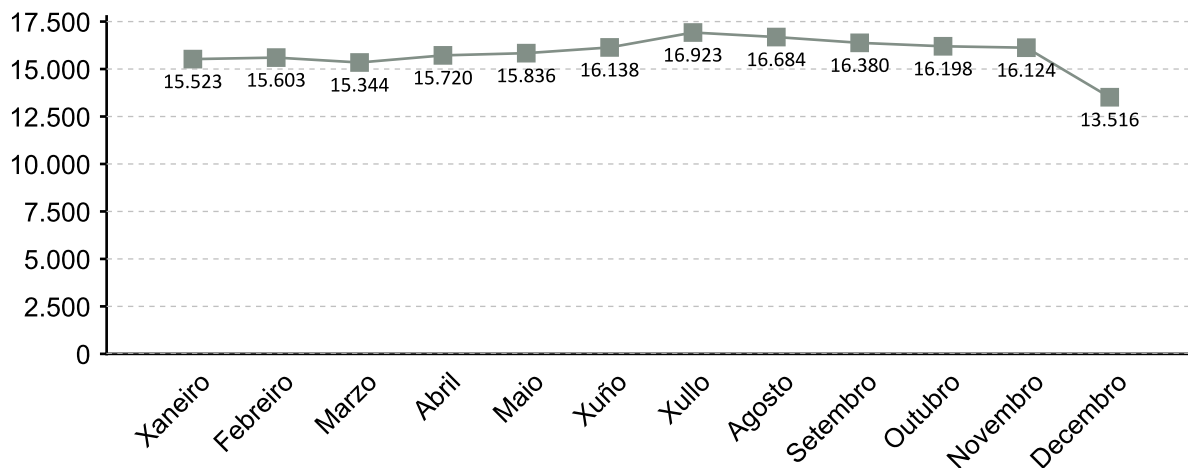

A fonte estatística utilizada para a elaboración deste apartado é a Tesouraría Xeral da Seguridade Social. Datos de afiliacións rexistradas a último día do ano. Para o gráfico de evolución tómasse de referencia o último día do mes

AFILIACIÓN POR SECTOR 2016

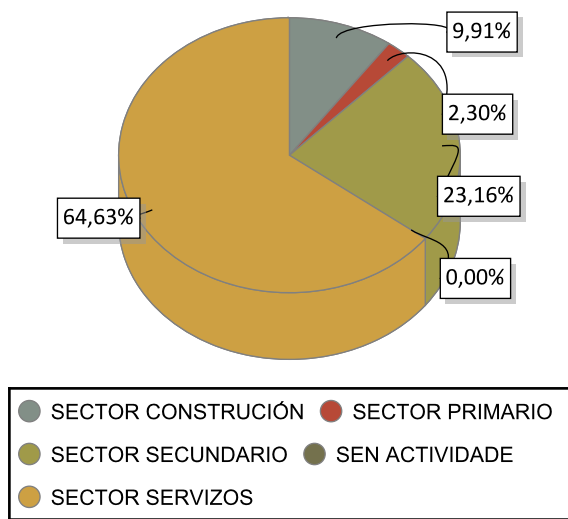

VARIACIÓN PORCENTUAL 2016-2015

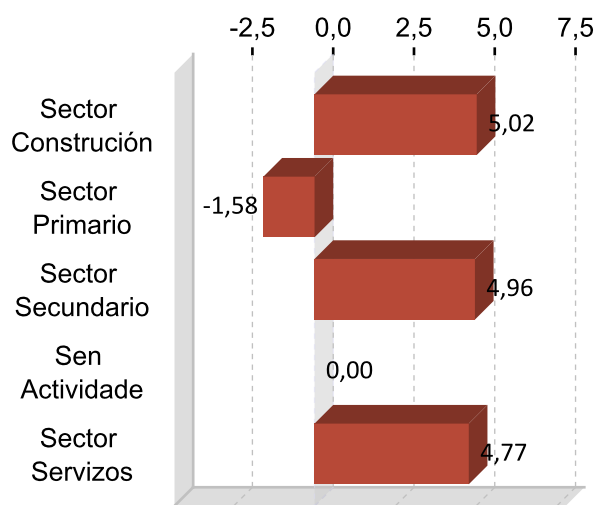

DEZ ACTIVIDADES ECONÓMICAS CON MAIOR PORCENTAXE DE AFILIACIÓN 2016

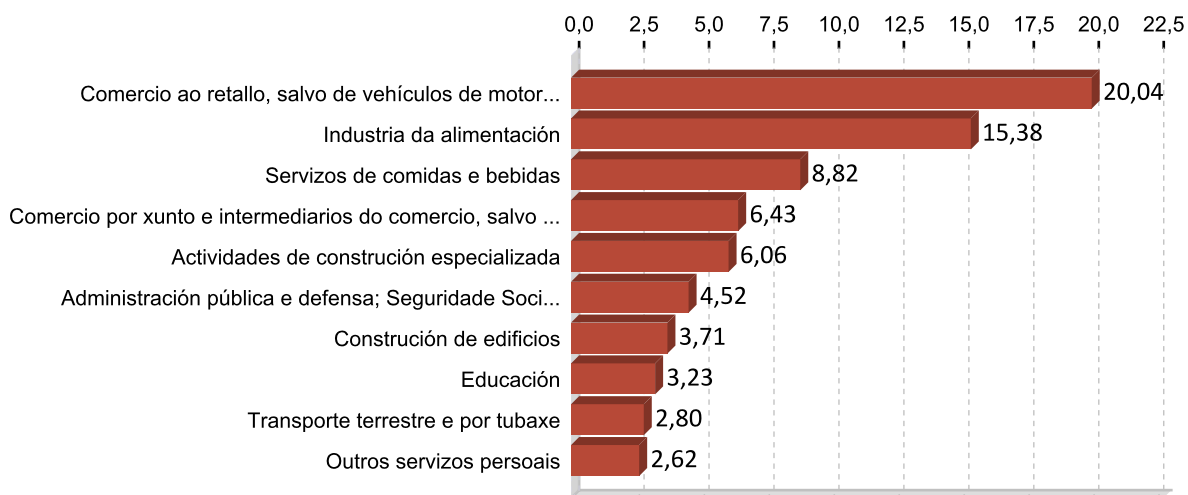

5. PERFIL DAS PERSOAS DEMANDANTES E CONTRATADAS EN BARBANZA 2016

Paro

Sexo: muller

Idade: 36 a 45

Nivel formativo:
ata certificado de escolaridade

Antigüidade na demanda:
<= 1 mes

Actividade económica de procedencia:
industria da alimentación

Ocupación máis demandada:
traballadores na preparación de peixe para
conservas

Contratos

Sexo: home

Idade: 26 a 35

Nivel formativo:
titulación ensino obrigatorio

Tipoloxía: temporal

Actividade económica:
industria da alimentación

Ocupación:
traballadores das industrias do peixe

Nota: O perfil está elaborado co resultado dos valores máximos obtidos dentro de cada variable.

FICHAS COMARCAIS DO MERCADO LABORAL GALEGO

A Barcala

Provincia: A Coruña



2017

CONTIDO

1. Datos de poboación
2. Contratación
3. Paro rexistrado
4. Afiliacións á Seguridade Social
5. Perfil das persoas demandantes e contratadas

XUNTA DE GALICIA

1. DATOS DE POBOACIÓN

HABITANTES

	2016	2015	% Variación 2016/2015
Baña, A	3.645	3.698	-1,43
Negreira	6.911	6.936	-0,36
A Barcala	10.556	10.634	-0,73

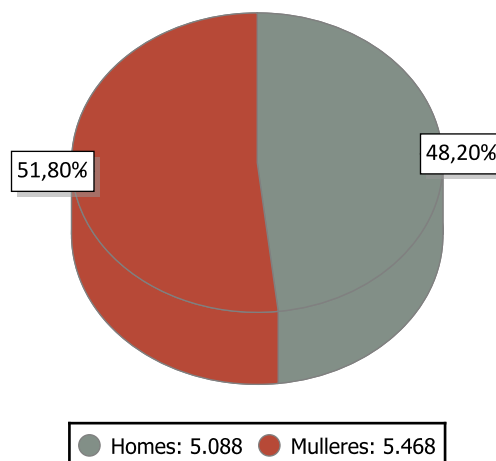

INDICADORES DE POBOACIÓN 2015

	Idade media			Índice de recambio de poboación activa	Índice de envellecemento
	Homes	Mulleres	Total		
A Barcala	47,1	50,1	48,6	170,3	205,2

POBOACIÓN ESTRANXEIRA E MOVEMENTOS MIGRATORIOS

	2016			2015			Saldo migratorio
	Poboación estranxeira	% de poboación estranxeira sobre o total da poboación	Emigración interna	Emigración externa	Inmigración interna	Inmigración externa	
A Barcala	207	1,96	224	77	195	100	-6

DEFINICIÓNS

Idade media no 1 de xaneiro

Media aritmética das idades dos individuos que compoñen unha poboación.

Índice de recambio da poboación en idade activa

Relación entre a poboación entre 60 e 64 anos e a poboación entre 15 e 19 anos. Mide a capacidade dunha poboación para substituír os individuos que se van xubilando.

Índice de envellecemento

Relación entre a poboación maior de 64 anos e a poboación menor de 20 anos.

Emigración

Para un ámbito xeográfico determinado é aquela migración que ten orixe nese ámbito e destino fóra deste ámbito. Fálase de emigración interna cando o destino é outro concello de Galicia e emigración externa cando o destino é outro concello do resto de España ou o estranxeiro.

Inmigración

Para un ámbito xeográfico determinado é aquela migración con destino neste ámbito e orixe fóra deste. Fálase de inmigración interna cando a orixe é outro concello de Galicia e inmigración externa cando a orixe é outro concello de España ou o estranxeiro.

Saldo migratorio

Para cada ámbito territorial, é a diferenza entre o número de inmigracións e o número de emigracións. Se é positivo indica que as entradas de poboación superan as saídas e se é negativo o contrario.

2. CONTRATACIÓN ¹

CONTRATOS A BARCALA 2016

	Homes	Mulleres	Total	Variación 2016/15
A Barcala	824	546	1.370	7,37

EVOLUCIÓN ANUAL DA CONTRATACIÓN

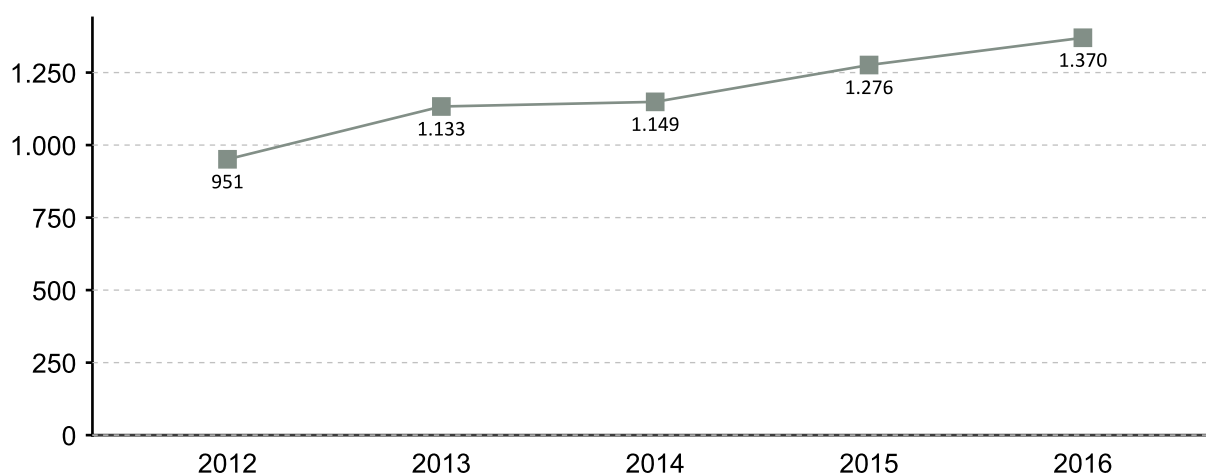

EVOLUCIÓN MENSUAL DA CONTRATACIÓN 2016

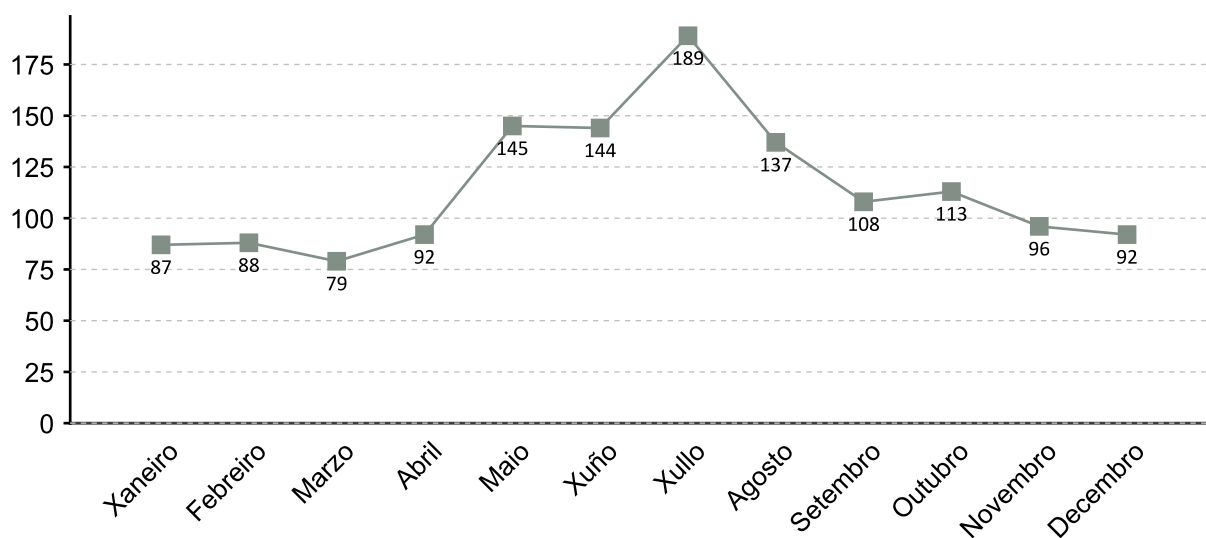

1. A fonte estatística utilizada para a elaboración dos seguintes apartados é a do Servizo Público de Emprego de Galicia

CONTRATACIÓN POR SEXO 2016

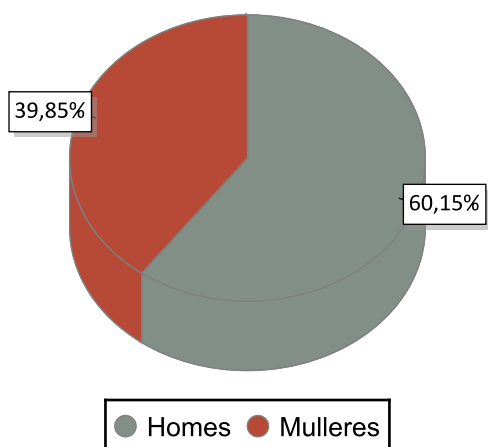

VARIACIÓN PORCENTUAL 2016-2015

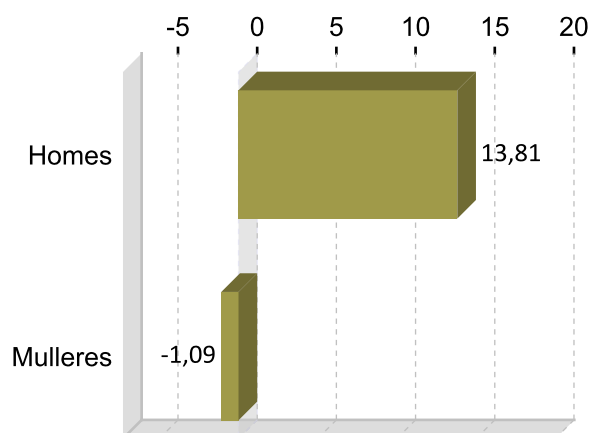

CONTRATACIÓN POR IDADE 2016

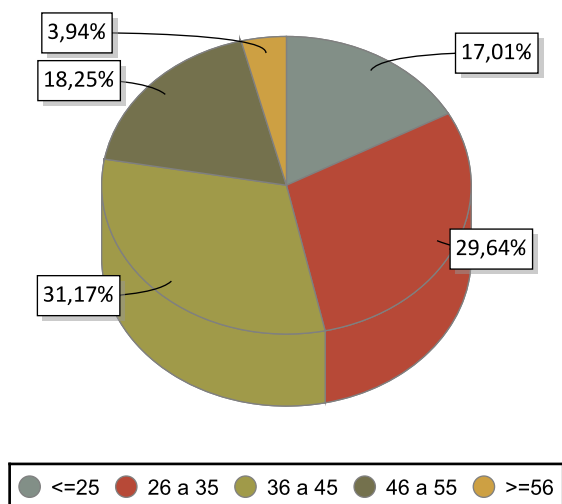

VARIACIÓN PORCENTUAL 2016-2015

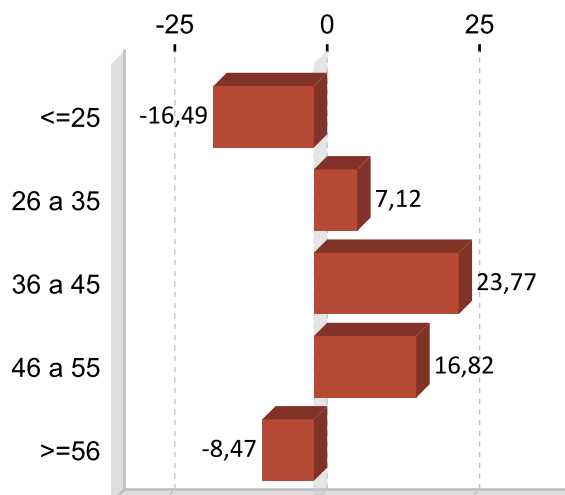

CONTRATACIÓN POR NIVEL FORMATIVO 2016

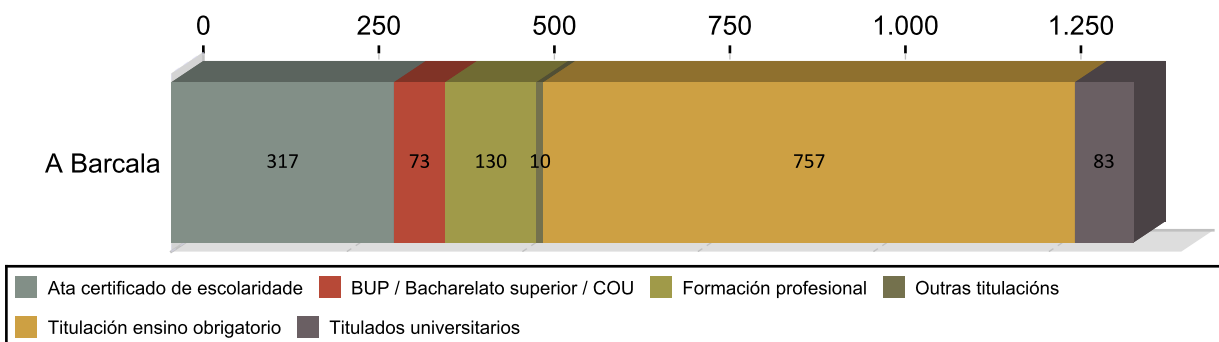

CONTRATACIÓN POR TIPOLOXÍA E PORCENTAXE 2016

Tipo de contrato	A Barcala	Porcentaxe
Indefinido	115	8,39
Indefinido tempo parcial	59	4,31
Outros	125	9,12
Temporal	718	52,41
Temporal tempo parcial	342	24,96
Prácticas/Formación	11	0,80
Total	1.370	100

PORCENTAXE DE CONTRATACIÓN INDEFINIDA E RESTANTE POR SEXO 2016

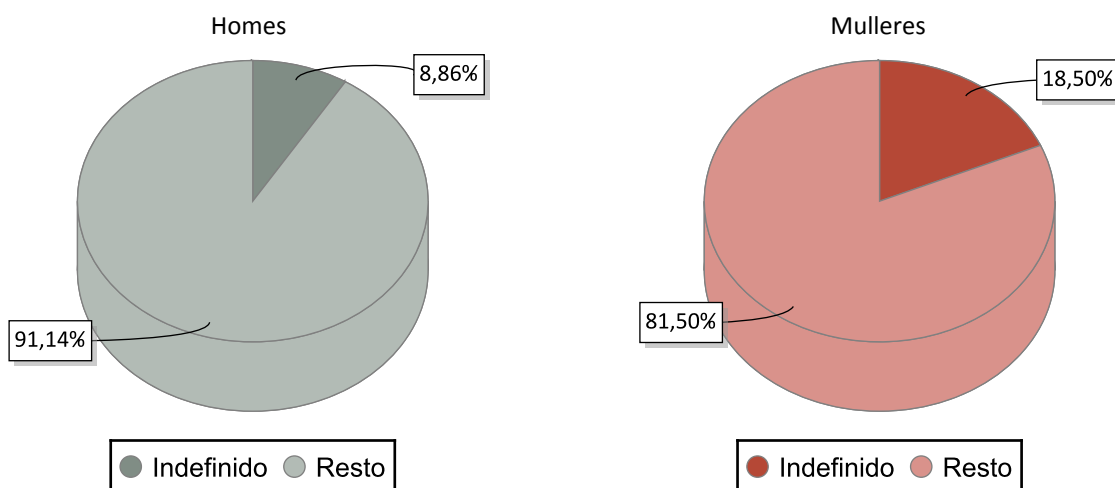

CONTRATACIÓN NOS GRANDES SECTORES DE ACTIVIDADE E SEXO 2016

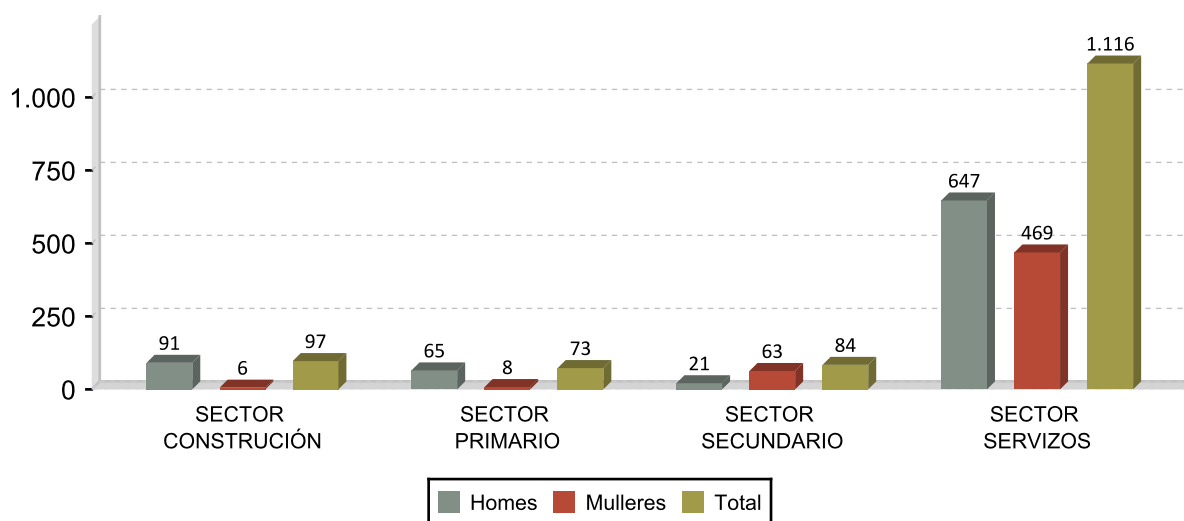

DEZ ACTIVIDADES ECONÓMICAS CON MAIOR PORCENTAXE DE CONTRATOS 2016

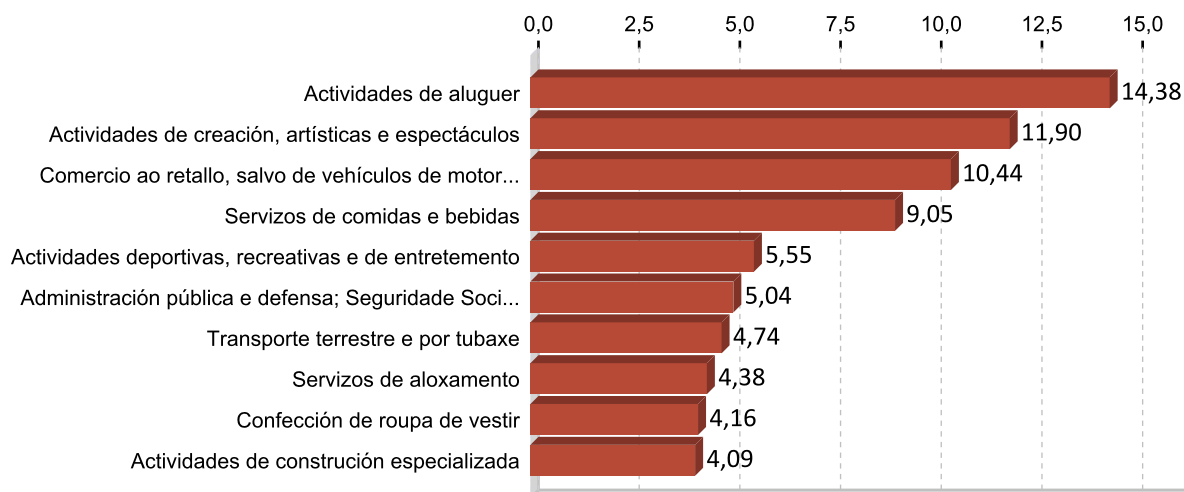

OCUPACIÓNS CON MAIOR NÚMERO DE CONTRATOS E SEXO 2016

OCUPACIÓN	Total	%
MONTADORES DE ESTRUTURAS METÁLICAS	168	12,26
COMPOSITORES, MÚSICOS E CANTANTES	141	10,29
CAMAREIROS ASALARIADOS	117	8,54
VENDEDORES EN TENDAS E ALMACÉNS	88	6,42
MONITORES DE ACTIVIDADES RECREATIVAS E DE ENTRETENIMENTO	75	5,47
CONDUTORES ASALARIADOS DE CAMIÓN	71	5,18
OPERADORES DE MÁQUINAS DE COSER E BORDAR	55	4,01
ALBANEIS	45	3,28
PERSOAL DE LIMPEZA DE OFICINAS, HOTEIS E OUTROS ESTABLECEMENTOS	34	2,48
PROFESORES E PROFESIONAIS DO ENSINO NON CLASIFICADOS BAIXO OUTRAS	31	2,26

OCUPACIÓN	Homes	%
MONTADORES DE ESTRUTURAS METÁLICAS	168	20,39
COMPOSITORES, MÚSICOS E CANTANTES	132	16,02
CONDUTORES ASALARIADOS DE CAMIÓN	70	8,50
CAMAREIROS ASALARIADOS	51	6,19
ALBANEIS	45	5,46

OCUPACIÓN	Mulleres	%
VENDEDORES EN TENDAS E ALMACÉNS	78	14,29
CAMAREIROS ASALARIADOS	66	12,09
OPERADORES DE MÁQUINAS DE COSER E BORDAR	55	10,07
MONITORES DE ACTIVIDADES RECREATIVAS E DE ENTRETENIMENTO	34	6,23
PERSOAL DE LIMPEZA DE OFICINAS, HOTEIS E OUTROS ESTABLECEMENTOS	30	5,49

3. PARO REXISTRADO ¹

PARO REXISTRADO A BARCALA 2016

	Homes	Mulleres	Total	Variación 2016/15
A Barcala	380	391	771	-17,72

EVOLUCIÓN ANUAL DO PARO REXISTRADO

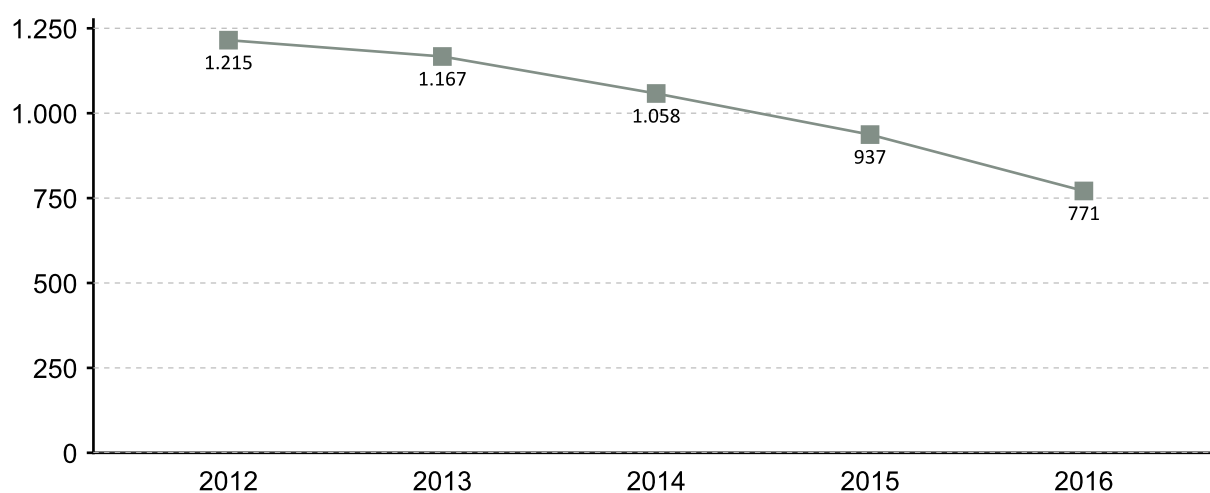

EVOLUCIÓN MENSUAL DO PARO REXISTRADO 2016

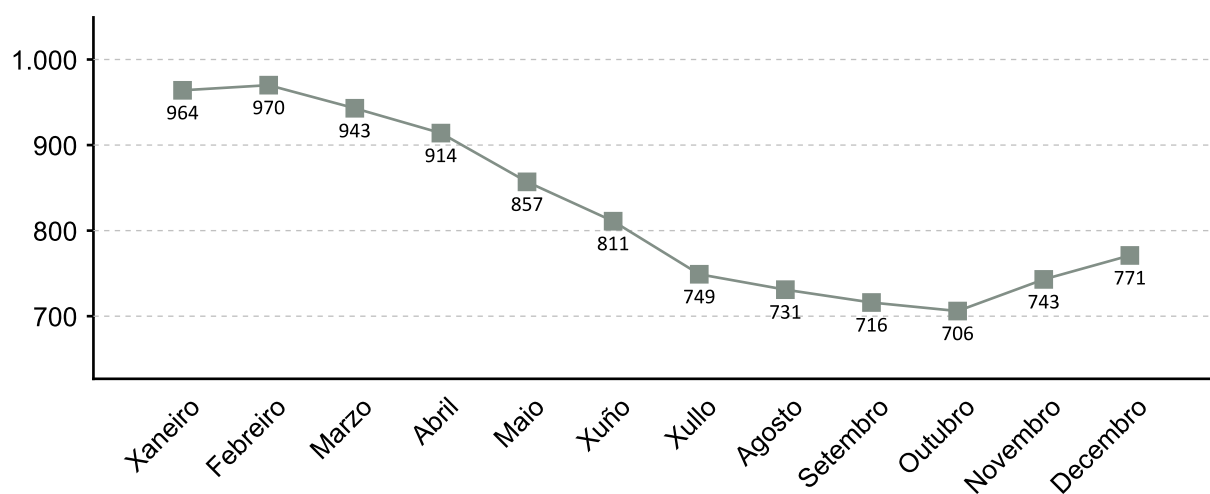

1. A fonte estatística utilizada para a elaboración dos seguintes apartados é a do Servizo Público de Emprego de Galicia

PARO REXISTRADO POR SEXO 2016 VARIACIÓN PORCENTUAL 2016-2015

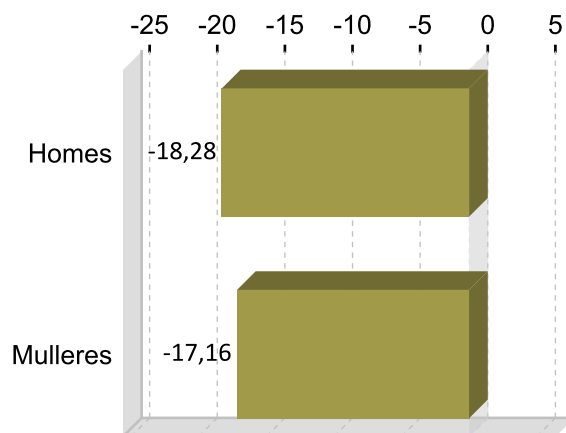
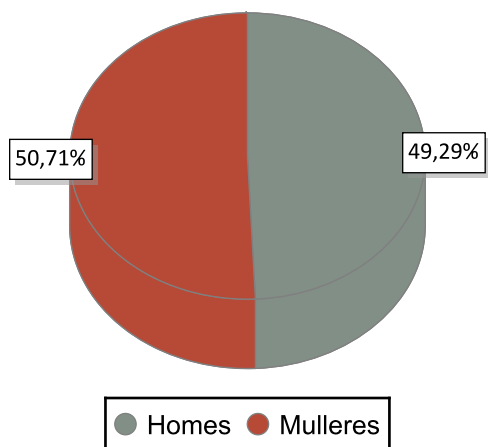

PARO REXISTRADO POR IDADE 2016 VARIACIÓN PORCENTUAL 2016-2015

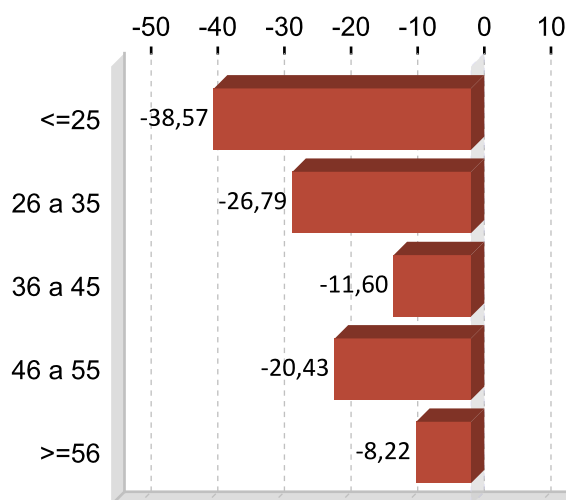
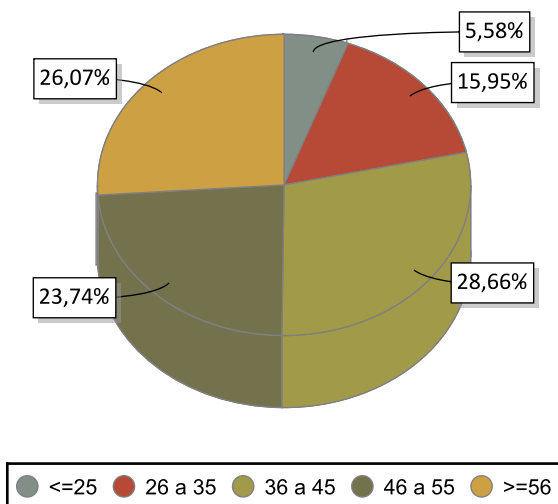

PARO REXISTRADO POR NIVEL FORMATIVO 2016

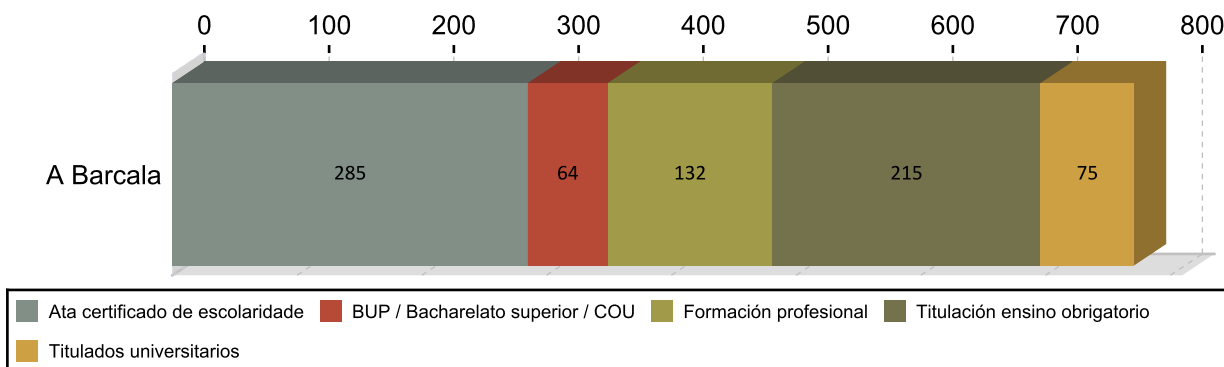

ANTIGÜIDADE NA DEMANDA 2016

	Homes	% H.	Mulleres	% M.	Total	% T.
<= 1 mes	62	16,32	31	12,06	93	12,06
de 1 a 3 meses	67	17,63	55	15,82	122	15,82
de 3 a 6 meses	35	9,21	42	9,99	77	9,99
de 6 a 12 meses	33	8,68	48	10,51	81	10,51
de 12 a 24 meses	44	11,58	70	14,79	114	14,79
máis de 24 meses	139	36,58	145	36,84	284	36,84
Total	380	100	391	100	771	100

PARO R. POR SECTORES 2016

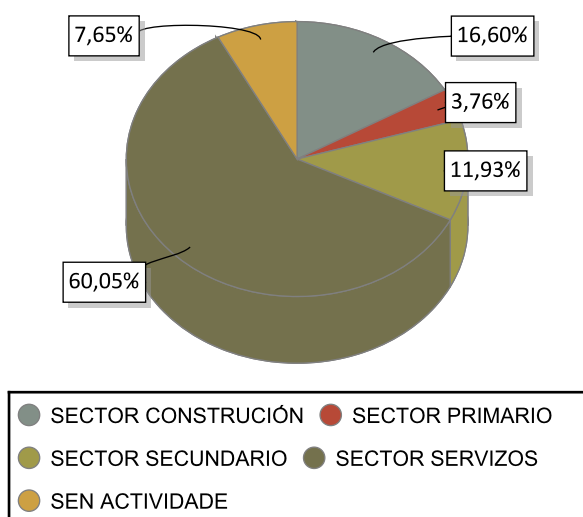

VARIACIÓN PORCENTUAL 2016-2015

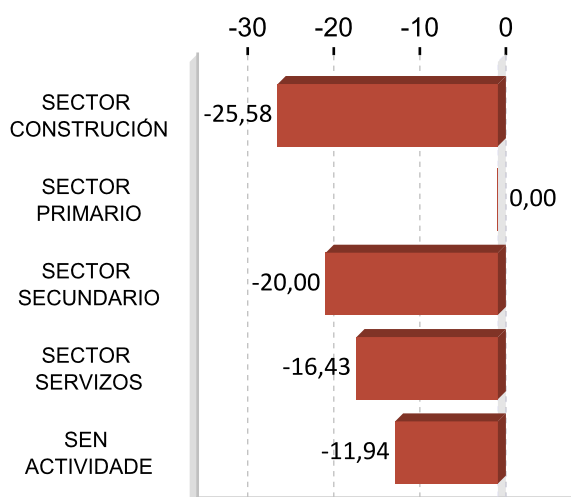

ACTIVIDADES ECONÓMICAS CON MAIOR PORCENTAXE DE PARO REXISTRADO 2016

ACTIVIDADE ECONÓMICA	A Barcala	%
Comercio ao retallo, salvo de vehículos de motor e motocicletas	93	12,06
Construcción de edificios	62	8,04
Administración pública e defensa; Seguridade Social obrigatoria	62	8,04
Actividades de construción especializada	60	7,78
Sen emprego anterior	59	7,65
Servizos de comidas e bebidas	57	7,39
Confección de roupa de vestir	38	4,93
Servizos a edificios e actividades de xardinaria	25	3,24
Comercio por xunto e intermediarios do comercio, salvo de vehículos de motor e motocicletas	21	2,72
Servizos de aloxamento	19	2,46

OCUPACIÓNS MÁIS DEMANDADAS. TOTAL XERAL E SEXO 2016

OCUPACIÓN	Total	%
PERSOAL DE LIMPEZA OU LIMPADOR , EN XERAL	162	5,04
DEPENDENTES DE COMERCIO, EN XERAL	158	4,92
XARDINEIROS, EN XERAL	139	4,32
PEÓNS DE OBRAS PUBLICAS, EN XERAL	139	4,32
ALBANEIS	128	3,98
EMPREGADOS ADMINISTRATIVOS, EN XERAL	108	3,36
PEÓNS DA CONSTRUCCIÓN DE EDIFICIOS	101	3,14
PEÓNS FORESTAIS	84	2,61
CAIXEIROS DE COMERCIO	77	2,40
REPOÑEDORES DE HIPERMERCADO	74	2,30

OCUPACIÓN	Homes	%
ALBANEIS	126	8,35
PEÓNS DE OBRAS PUBLICAS, EN XERAL	123	8,15
PEÓNS DA CONSTRUCCIÓN DE EDIFICIOS	100	6,63
XARDINEIROS, EN XERAL	92	6,10
PEÓNS FORESTAIS	73	4,84

OCUPACIÓN	Mulleres	%
PERSOAL DE LIMPEZA OU LIMPADOR , EN XERAL	146	8,56
DEPENDENTES DE COMERCIO, EN XERAL	142	8,33
EMPREGADOS ADMINISTRATIVOS, EN XERAL	91	5,34
CAIXEIROS DE COMERCIO	71	4,16
REPOÑEDORES DE HIPERMERCADO	59	3,46

Nota: Un mesmo parado pode solicitar ata seis ocupacións distintas nas que desexa traballar, nesta táboa téñense en conta todas as ocupacións demandadas polos parados.

4. AFILIACIÓNS Á SEGURIDADE SOCIAL

AFILIACIÓNS A BARCALA 2016

	Total	Variación
A Barcala	2.124	0,05

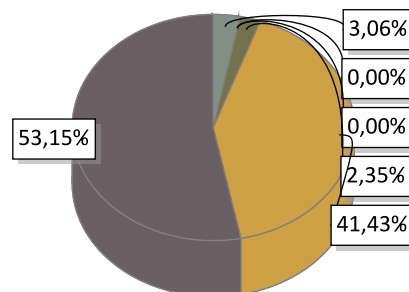

AGRARIO: 65	MAR: 0	CARBON: 0	HOGAR: 50
GENERAL: 880	AUTONOMOS: 1.129		

EVOLUCIÓN ANUAL DA AFILIACIÓN DE TRABALLADORES

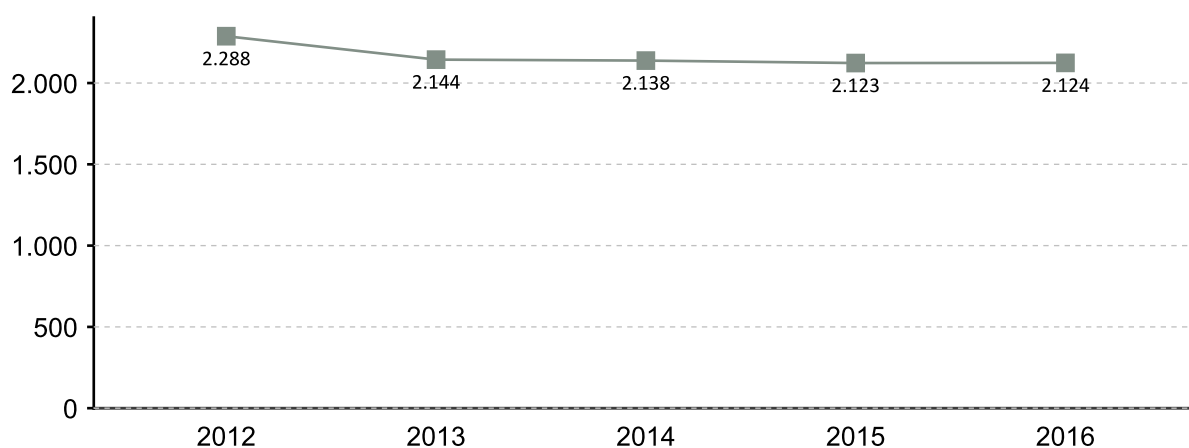

EVOLUCIÓN MENSUAL DAS AFILIACIÓNS. 2016

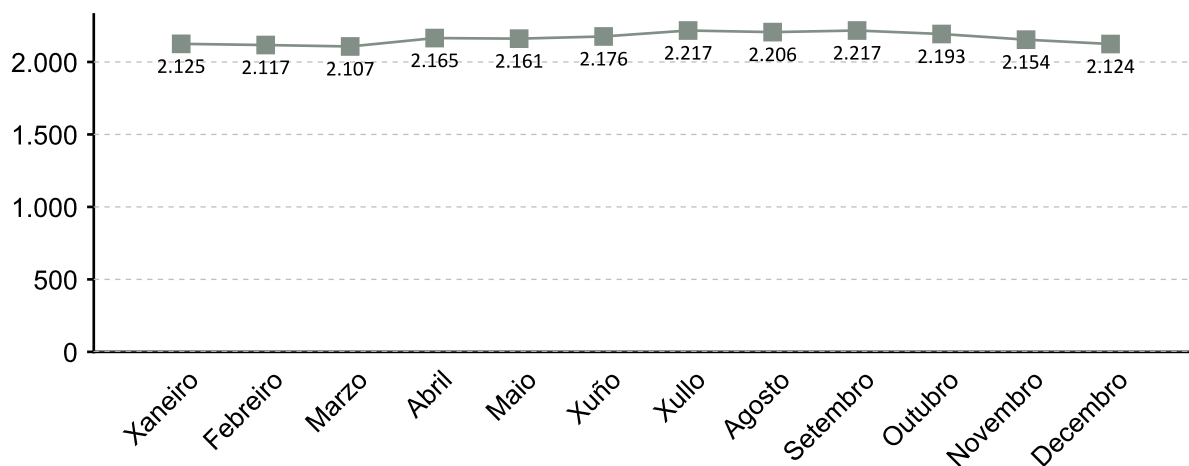

A fonte estatística utilizada para a elaboración deste apartado é a Tesouraría Xeral da Seguridade Social. Datos de afiliacións rexistradas a último día do ano. Para o gráfico de evolución tómasse de referencia o último día do mes

AFILIACIÓNS POR SECTOR 2016

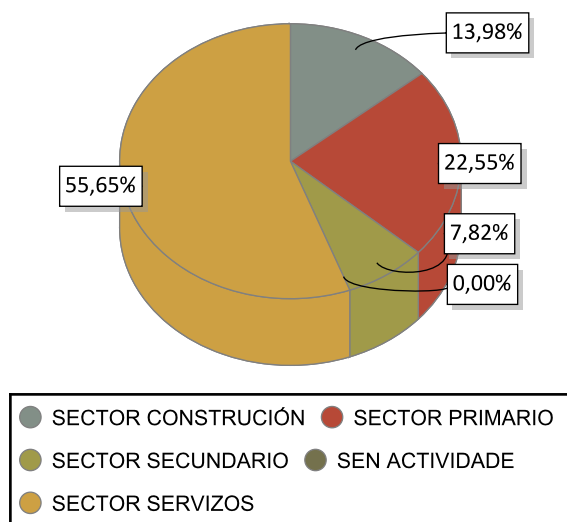

VARIACIÓN PORCENTUAL 2016-2015

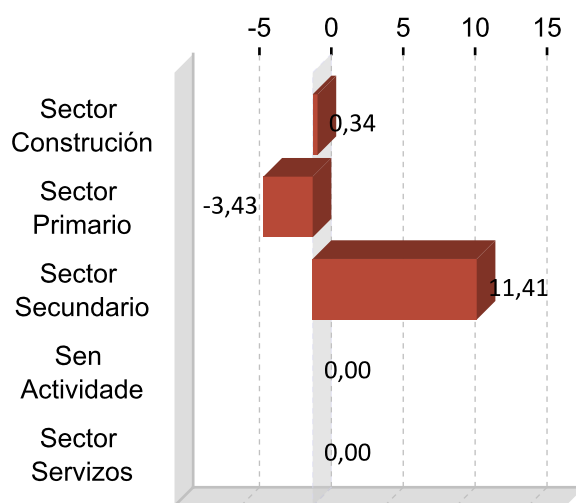

DEZ ACTIVIDADES ECONÓMICAS CON MAIOR PORCENTAXE DE AFILIACIÓN 2016

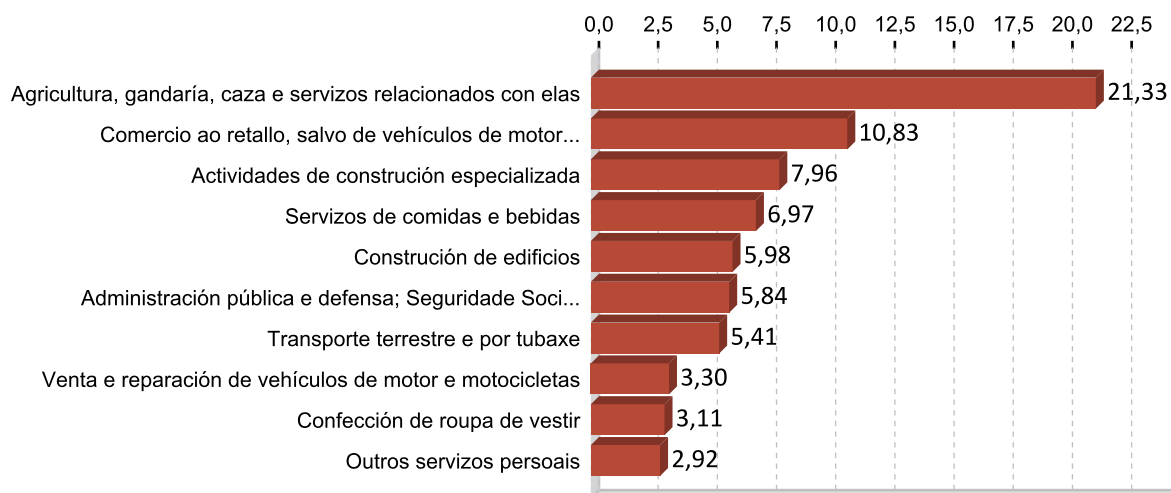

5. PERFIL DAS PERSOAS DEMANDANTES E CONTRATADAS EN A BARCALA 2016

Paro

Sexo: muller

Idade: 36 a 45

Nivel formativo:
ata certificado de escolaridade

Antigüidade na demanda:
máis de 24 meses

Actividade económica de procedencia:
comercio ao retalho, salvo de vehículos de
motor e motocicletas

Ocupación máis demandada:
persoal de limpeza ou limpador , en xeral

Contratos

Sexo: home

Idade: 36 a 45

Nivel formativo:
titulación ensino obrigatorio

Tipoloxía: temporal

Actividade económica:
actividades de aluguer

Ocupación:
montadores de estruturas metálicas

Nota: O perfil está elaborado co resultado dos valores máximos obtidos dentro de cada variable.

FICHAS COMARCAIS DO MERCADO LABORAL GALEGO

Bergantiños

Provincia: A Coruña



2017

CONTIDO

1. Datos de poboación
2. Contratación
3. Paro rexistrado
4. Afiliacións á Seguridade Social
5. Perfil das persoas demandantes e contratadas

XUNTA DE GALICIA

1. DATOS DE POBOACIÓN

HABITANTES

	2016	2015	% Variación 2016/2015
Cabana de	4.446	4.552	-2,33
Carballo	31.256	31.283	-0,09
Coristanco	6.426	6.551	-1,91
Laracha, A	11.295	11.402	-0,94
Laxe	3.148	3.185	-1,16
Malpica	5.616	5.666	-0,88
Ponteceso	5.703	5.789	-1,49
Bergantiños	67.890	68.428	-0,79

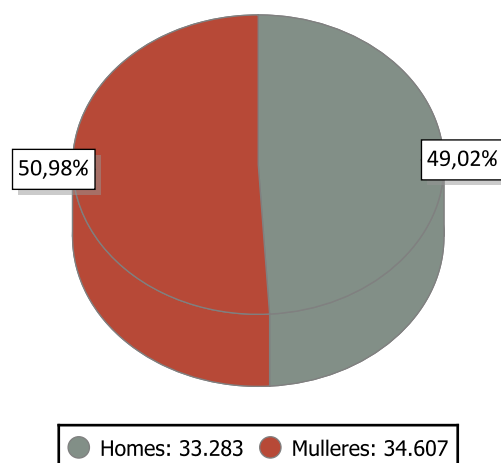

INDICADORES DE POBOACIÓN 2015

	Idade media			Índice de recambio de poboación activa	Índice de envellecemento
	Homes	Mulleres	Total		
Bergantiños	45,7	48,9	47,3	183,2	177,8

POBOACIÓN ESTRANXEIRA E MOVEMENTOS MIGRATORIOS

	2016			2015			Saldo migratorio
	Poboación estranxeira	% de poboación estranxeira sobre o total da poboación	Emigración interna	Emigración externa	Inmigración interna	Inmigración externa	
Bergantiños	1.011	1,49	1.365	432	1.250	398	-149

DEFINICIÓNS

Idade media no 1 de xaneiro

Media aritmética das idades dos individuos que compoñen unha poboación.

Índice de recambio da poboación en idade activa

Relación entre a poboación entre 60 e 64 anos e a poboación entre 15 e 19 anos. Mide a capacidade dunha poboación para substituír os individuos que se van xubilando.

Índice de envellecemento

Relación entre a poboación maior de 64 anos e a poboación menor de 20 anos.

Emigración

Para un ámbito xeográfico determinado é aquela migración que ten orixe nese ámbito e destino fóra deste ámbito. Fálase de emigración interna cando o destino é outro concello de Galicia e emigración externa cando o destino é outro concello do resto de España ou o estranxeiro.

Inmigración

Para un ámbito xeográfico determinado é aquela migración con destino neste ámbito e orixe fóra deste. Fálase de inmigración interna cando a orixe é outro concello de Galicia e inmigración externa cando a orixe é outro concello de España ou o estranxeiro.

Saldo migratorio

Para cada ámbito territorial, é a diferenza entre o número de inmigracións e o número de emigracións. Se é positivo indica que as entradas de poboación superan as saídas e se é negativo o contrario.

2. CONTRATACIÓN ¹

CONTRATOS BERGANTIÑOS 2016

	Homes	Mulleres	Total	Variación 2016/15
Bergantiños	5.481	6.633	12.114	19,66

EVOLUCIÓN ANUAL DA CONTRATACIÓN

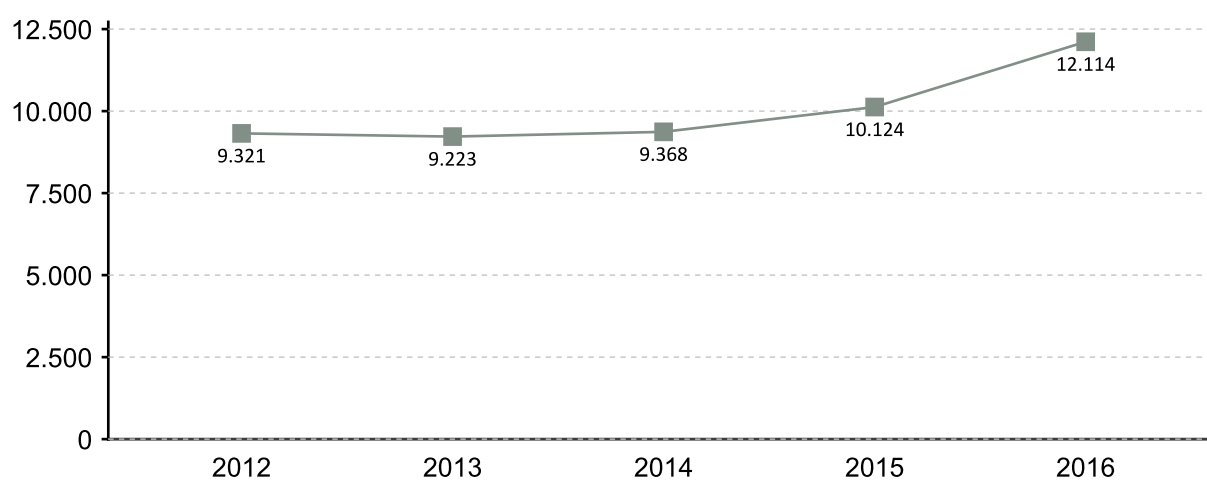

EVOLUCIÓN MENSUAL DA CONTRATACIÓN 2016

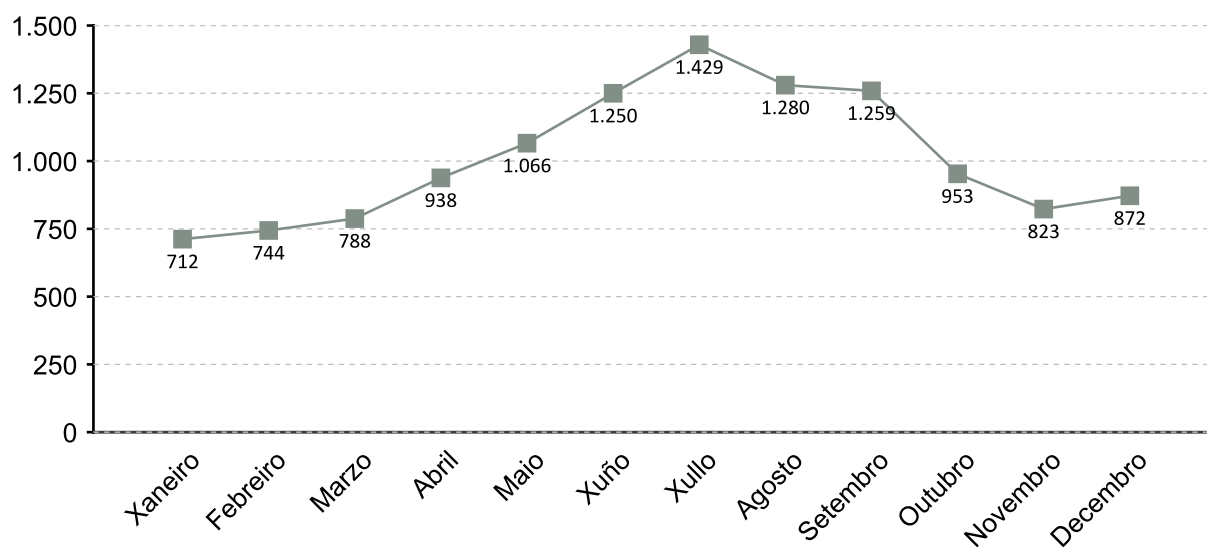

1. A fonte estatística utilizada para a elaboración dos seguintes apartados é a do Servizo Público de Emprego de Galicia

CONTRATACIÓN POR SEXO 2016

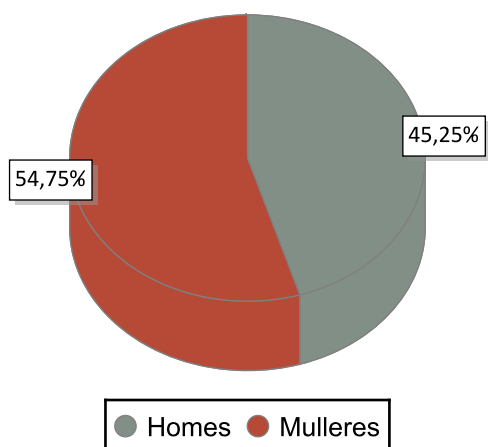

VARIACIÓN PORCENTUAL 2016-2015

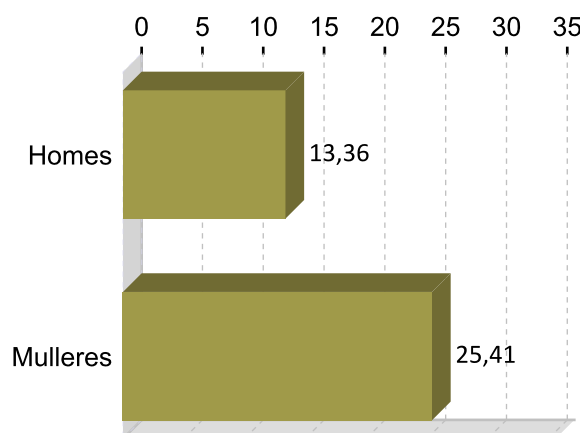

CONTRATACIÓN POR IDADE 2016

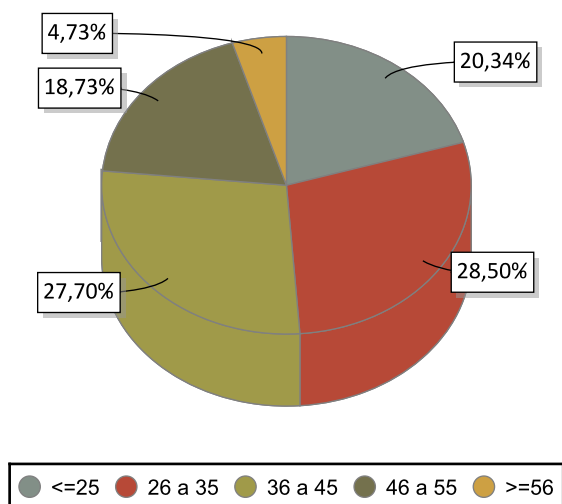

VARIACIÓN PORCENTUAL 2016-2015

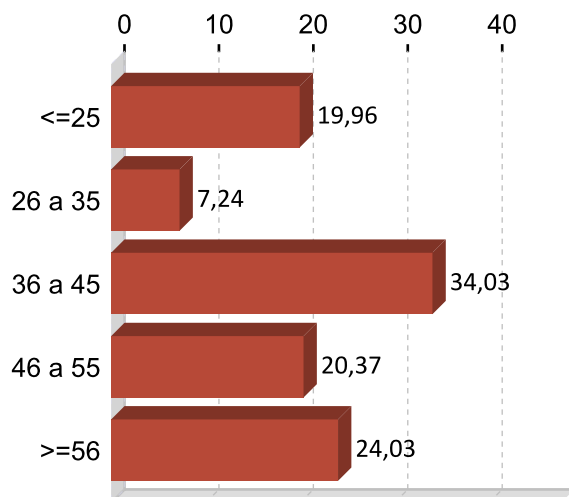

CONTRATACIÓN POR NIVEL FORMATIVO 2016

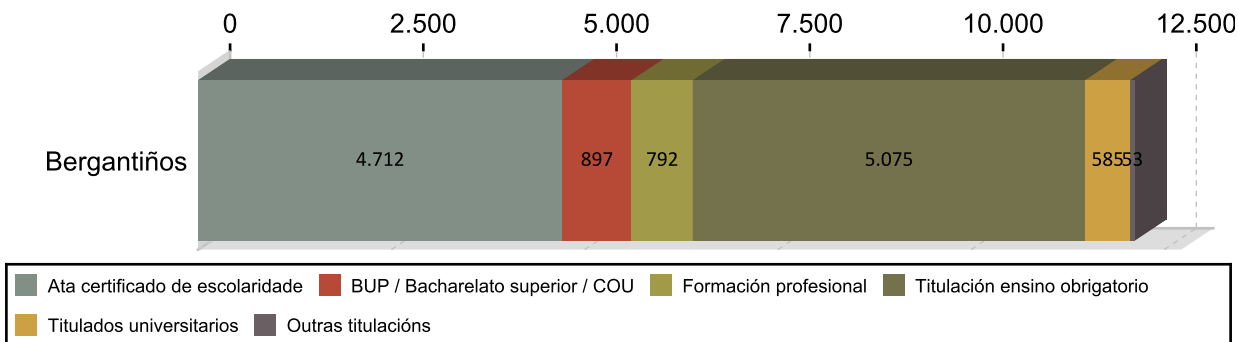

CONTRATACIÓN POR TIPOLOXÍA E PORCENTAXE 2016

Tipo de contrato	Bergantiños	Porcentaxe
Indefinido	956	7,89
Indefinido tempo parcial	375	3,10
Outros	132	1,09
Prácticas/Formación	157	1,30
Temporal	5.902	48,72
Temporal tempo parcial	4.592	37,91
Total	12.114	100

PORCENTAXE DE CONTRATACIÓN INDEFINIDA E RESTANTE POR SEXO 2016

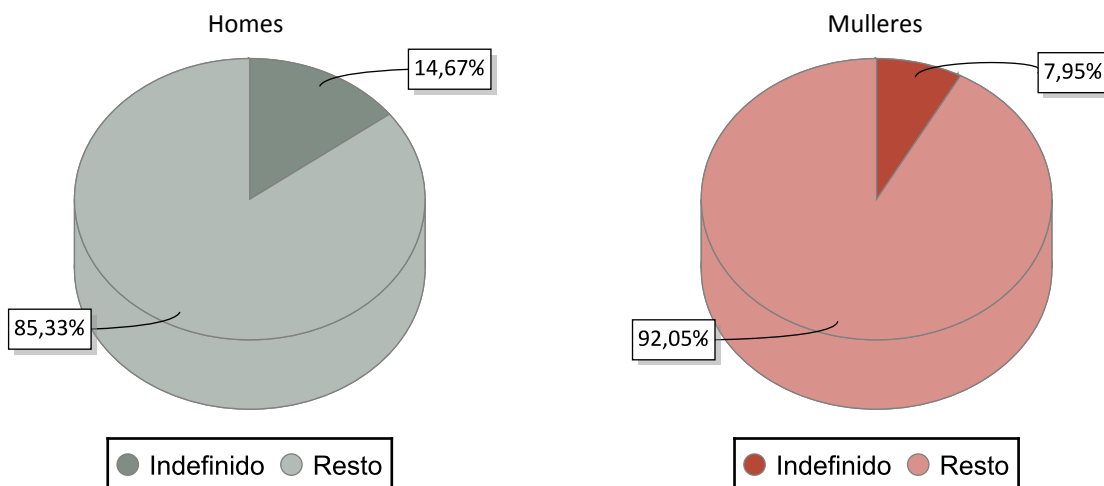

CONTRATACIÓN NOS GRANDES SECTORES DE ACTIVIDADE E SEXO 2016

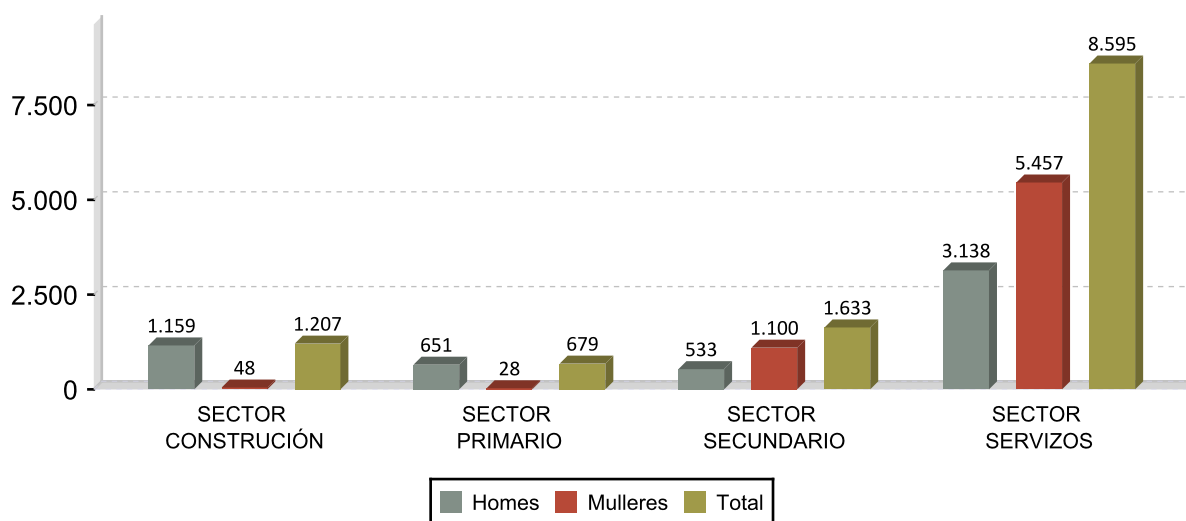

DEZ ACTIVIDADES ECONÓMICAS CON MAIOR PORCENTAXE DE CONTRATOS 2016

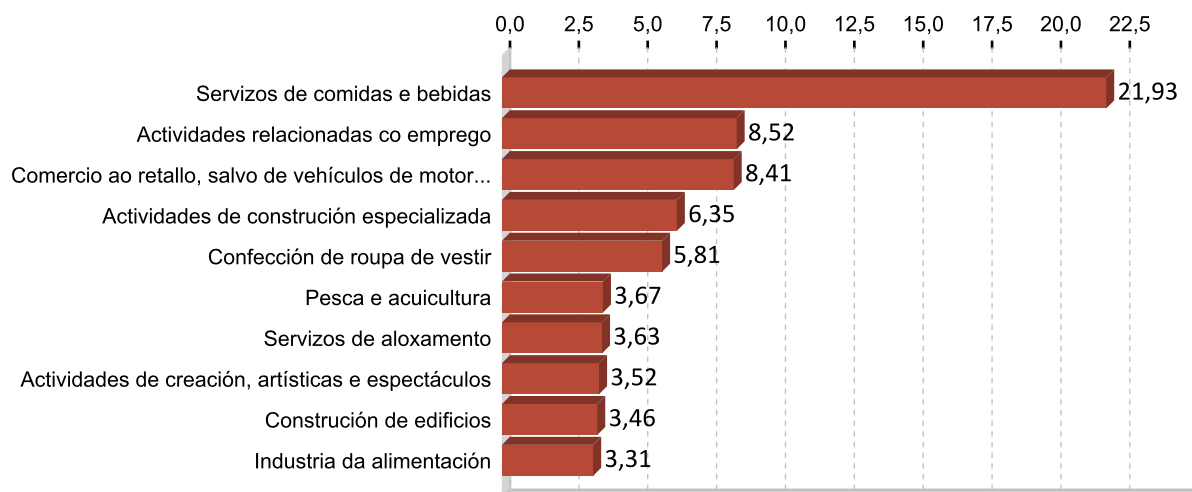

OCUPACIÓN CON MAIOR NÚMERO DE CONTRATOS E SEXO 2016

OCUPACIÓN	Total	%
CAMAREIROS ASALARIADOS	2.597	21,44
TÉCNICOS EN CONTROL DE PROCESOS DE PRODUCCIÓN DE METAIS	890	7,35
VENDEDORES EN TENDAS E ALMACÉNS	578	4,77
OPERADORES DE MÁQUINAS DE COSER E BORDAR	539	4,45
ALBANEIS	363	3,00
PERSOAL DE LIMPEZA DE OFICINAS, HOTEIS E OUTROS ESTABLECEMENTOS	330	2,72
MONITORES DE ACTIVIDADES RECREATIVAS E DE ENTRETENIMENTO	266	2,20
AXUDANTES DE COCIÑA	260	2,15
COMPOSITORES, MÚSICOS E CANTANTES	250	2,06
COCIÑEIROS ASALARIADOS	250	2,06

OCUPACIÓN	Homes	%
CAMAREIROS ASALARIADOS	1.105	20,16
ALBANEIS	362	6,60
CONDUTORES ASALARIADOS DE CAMIÓN	221	4,03
MARIÑEIROS DE PONTE, MARIÑEIROS DE MÁQUINAS E AFÍNS	207	3,78
COMPOSITORES, MÚSICOS E CANTANTES	177	3,23

OCUPACIÓN	Mulleres	%
CAMAREIROS ASALARIADOS	1.492	22,49
TÉCNICOS EN CONTROL DE PROCESOS DE PRODUCCIÓN DE METAIS	837	12,62
OPERADORES DE MÁQUINAS DE COSER E BORDAR	533	8,04
VENDEDORES EN TENDAS E ALMACÉNS	489	7,37
PERSOAL DE LIMPEZA DE OFICINAS, HOTEIS E OUTROS ESTABLECEMENTOS	301	4,54

3. PARO REXISTRADO ¹

PARO REXISTRADO BERGANTIÑOS 2016

	Homes	Mulleres	Total	Variación 2016/15
Bergantiños	2.611	3.145	5.756	-12,62

EVOLUCIÓN ANUAL DO PARO REXISTRADO

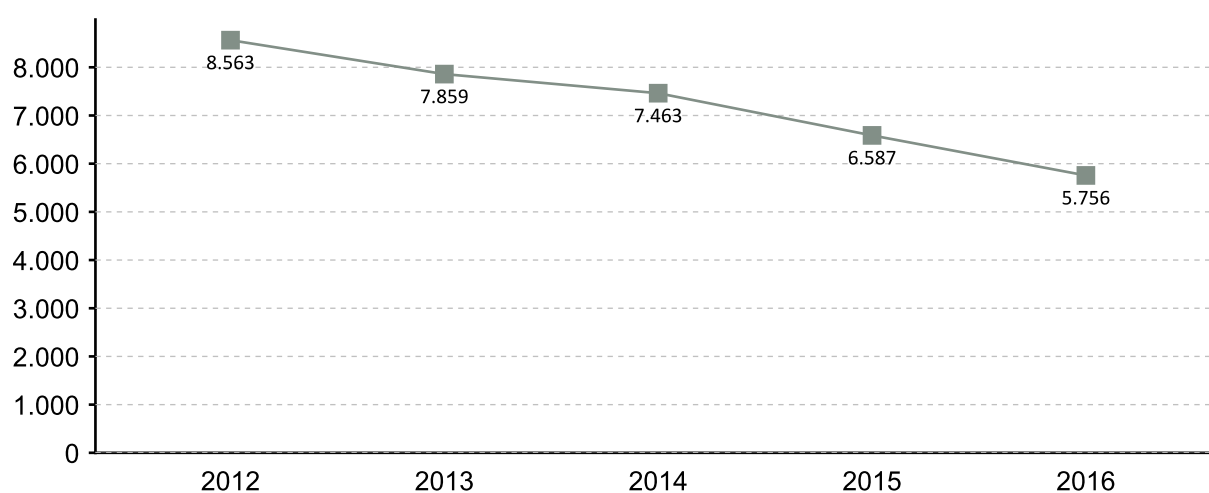

EVOLUCIÓN MENSUAL DO PARO REXISTRADO 2016

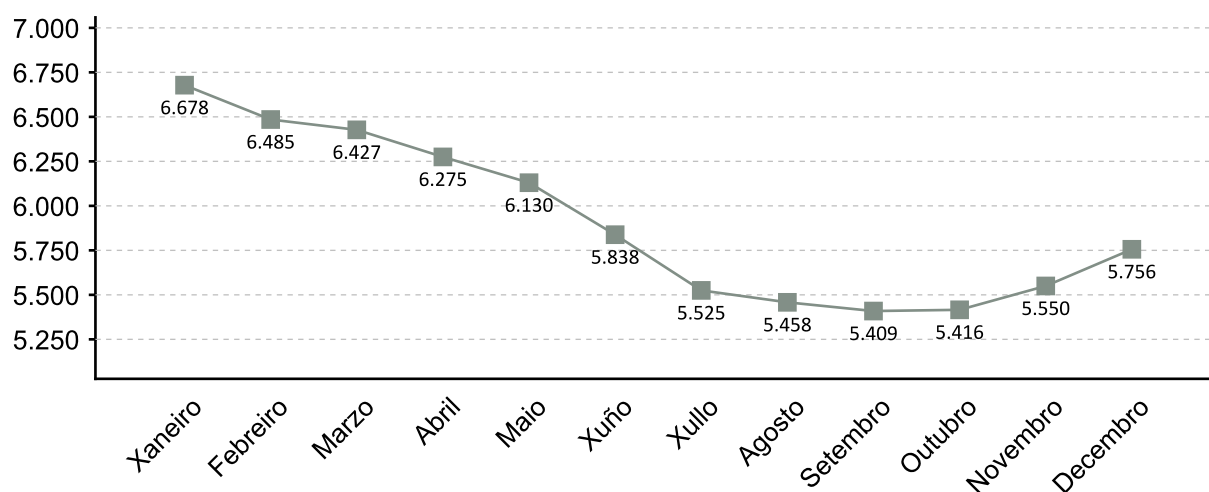

1. A fonte estatística utilizada para a elaboración dos seguintes apartados é a do Servizo Público de Emprego de Galicia

PARO REXISTRADO POR SEXO 2016 VARIACIÓN PORCENTUAL 2016-2015

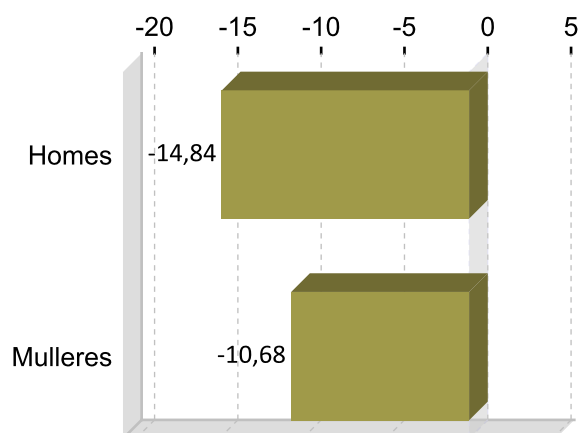
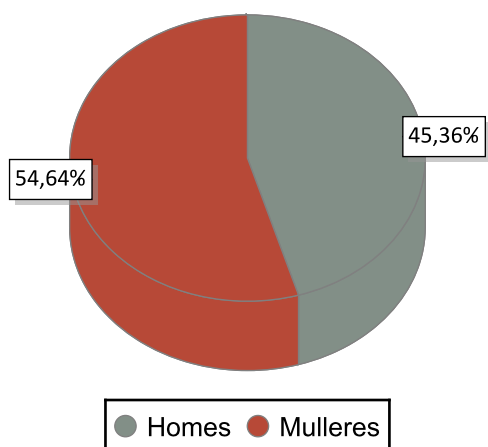

PARO REXISTRADO POR IDADE 2016 VARIACIÓN PORCENTUAL 2016-2015

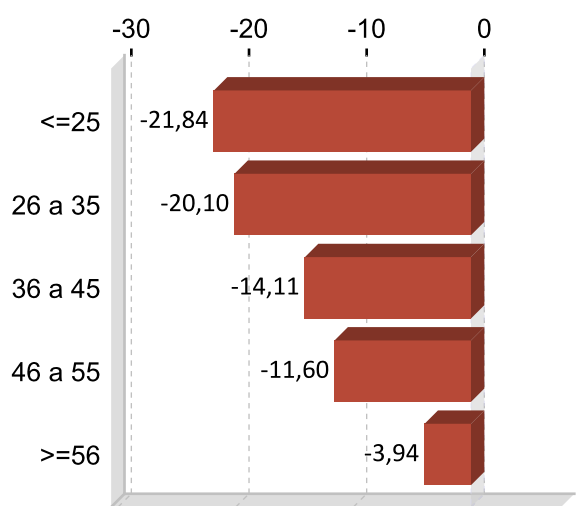
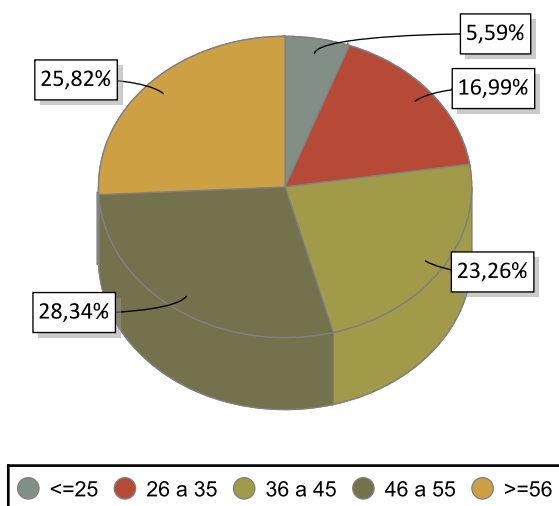

PARO REXISTRADO POR NIVEL FORMATIVO 2016

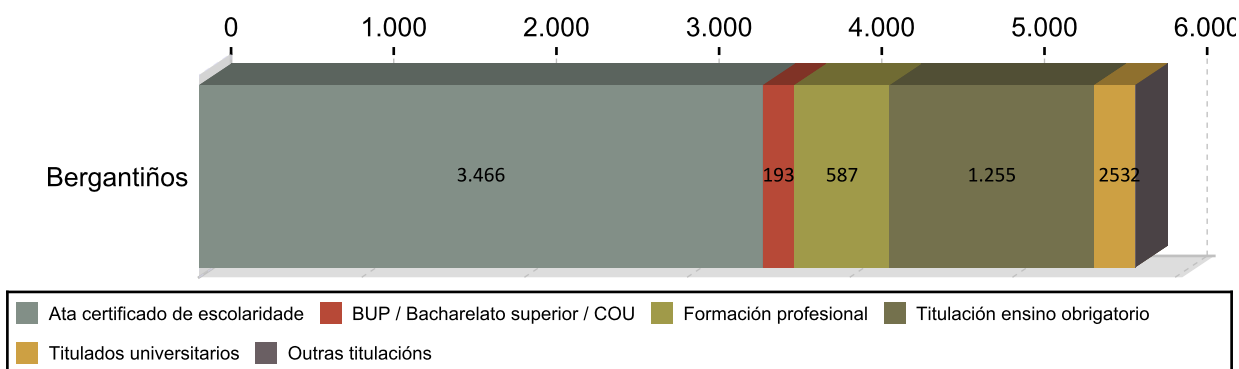

ANTIGÜIDADE NA DEMANDA 2016

	Homes	% H.	Mulleres	% M.	Total	% T.
<= 1 mes	410	15,70	260	11,64	670	11,64
de 1 a 3 meses	384	14,71	433	14,19	817	14,19
de 3 a 6 meses	294	11,26	384	11,78	678	11,78
de 6 a 12 meses	279	10,69	369	11,26	648	11,26
de 12 a 24 meses	323	12,37	454	13,50	777	13,50
máis de 24 meses	921	35,27	1.245	37,63	2.166	37,63
Total	2.611	100	3.145	100	5.756	100

PARO R. POR SECTORES 2016

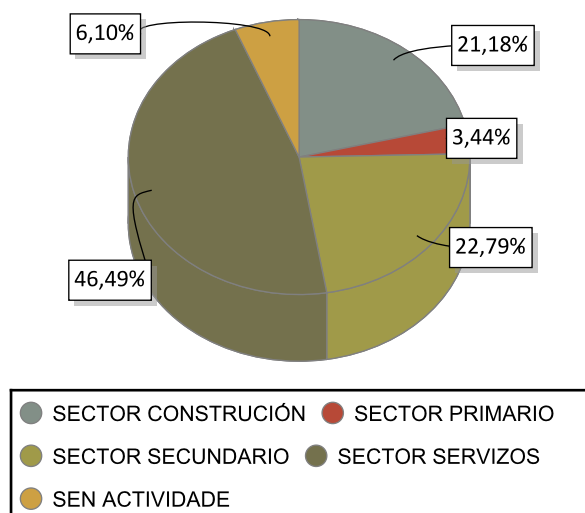

VARIACIÓN PORCENTUAL 2016-2015

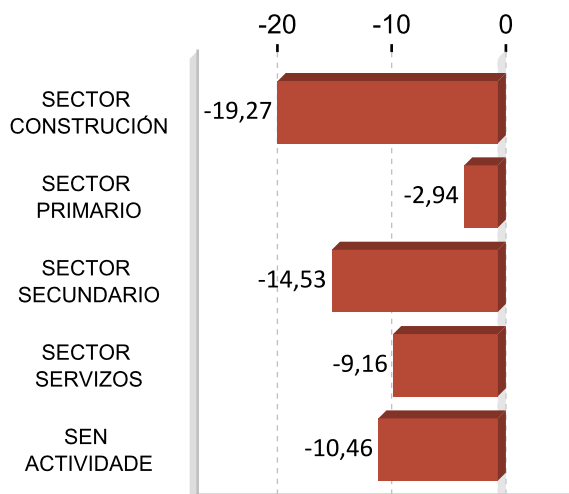

ACTIVIDADES ECONÓMICAS CON MAIOR PORCENTAXE DE PARO REXISTRADO 2016

ACTIVIDADE ECONÓMICA	Bergantiños	%
Confección de roupa de vestir	613	10,65
Construción de edificios	600	10,42
Actividades de construción especializada	568	9,87
Servizos de comidas e bebidas	474	8,23
Comercio ao retalho, salvo de vehículos de motor e motocicletas	441	7,66
Sen emprego anterior	351	6,10
Administración pública e defensa; Seguridade Social obrigatoria	234	4,07
Actividades relacionadas co emprego	220	3,82
Industria da alimentación	210	3,65
Comercio por xunto e intermediarios do comercio, salvo de vehículos de motor e motocicletas	145	2,52

OCUPACIÓNS MÁIS DEMANDADAS. TOTAL XERAL E SEXO 2016

OCUPACIÓN	Total	%
PERSOAL DE LIMPEZA OU LIMPADOR , EN XERAL	1.286	6,31
MOZOS DE RECOLLIDA DE LIXOS-VERTEDOIRO	1.188	5,83
DEPENDENTES DE COMERCIO, EN XERAL	1.091	5,36
PEÓNS DA CONSTRUCCIÓN DE EDIFICIOS	696	3,42
ALBANEIS	670	3,29
OPERADORES DE MÁQUINA INDUSTRIAL DE COSER Á PLANA, AGÁS PELETERÍA,	637	3,13
PEÓNS FORESTAIS	561	2,75
MOZOS DE CARGA E DESCARGA, ALMACÉN E/OU MERCADO DE ABASTOS	513	2,52
REPOÑEDORES DE HIPERMERCADO	489	2,40
EMPREGADOS ADMINISTRATIVOS, EN XERAL	479	2,35

OCUPACIÓN	Homes	%
PEÓNS DA CONSTRUCCIÓN DE EDIFICIOS	680	7,45
ALBANEIS	659	7,22
MOZOS DE RECOLLIDA DE LIXOS-VERTEDOIRO	563	6,17
PEÓNS DE OBRAS PUBLICAS, EN XERAL	368	4,03
PEÓNS FORESTAIS	349	3,82

OCUPACIÓN	Mulleres	%
PERSOAL DE LIMPEZA OU LIMPADOR , EN XERAL	1.191	10,60
DEPENDENTES DE COMERCIO, EN XERAL	1.005	8,95
OPERADORES DE MÁQUINA INDUSTRIAL DE COSER Á PLANA, AGÁS PELETERÍA,	635	5,65
MOZOS DE RECOLLIDA DE LIXOS-VERTEDOIRO	625	5,56
CAIXEIROS DE COMERCIO	452	4,02

Nota: Un mesmo parado pode solicitar ata seis ocupacións distintas nas que desexa traballar, nesta táboa téñense en conta todas as ocupacións demandadas polos parados.

4. AFILIACIÓNS Á SEGURIDADE SOCIAL

AFILIACIÓNS BERGANTIÑOS 2016

	Total	Variación
Bergantiños	16.204	0,74

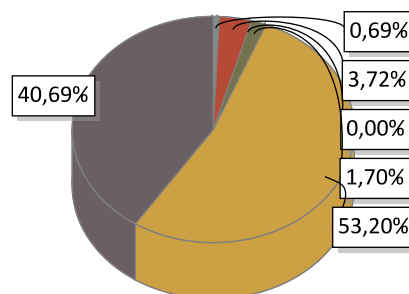

AGRARIO: 112	MAR: 602	CARBON: 0
HOGAR: 276	GENERAL: 8.621	AUTONOMOS: 6.593

EVOLUCIÓN ANUAL DA AFILIACIÓN DE TRABALLADORES

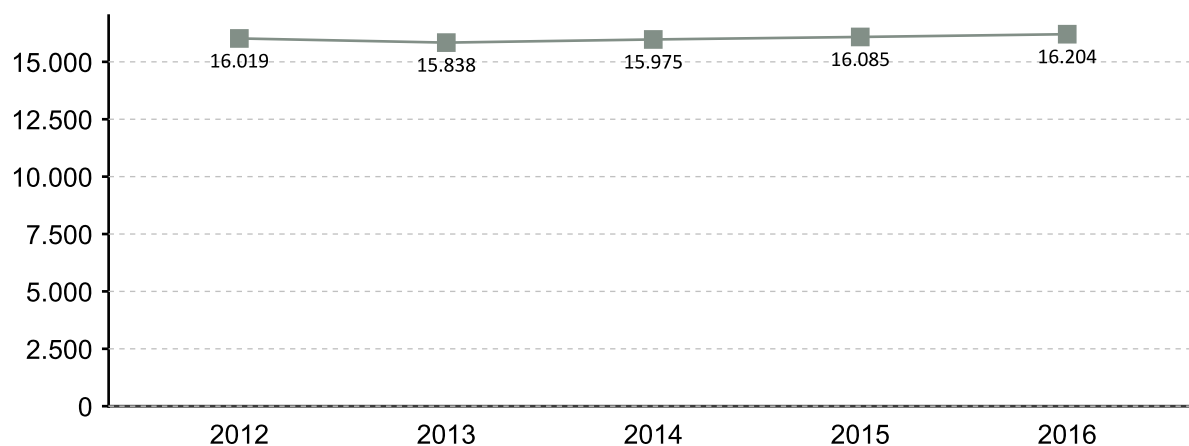

EVOLUCIÓN MENSUAL DAS AFILIACIÓN. 2016

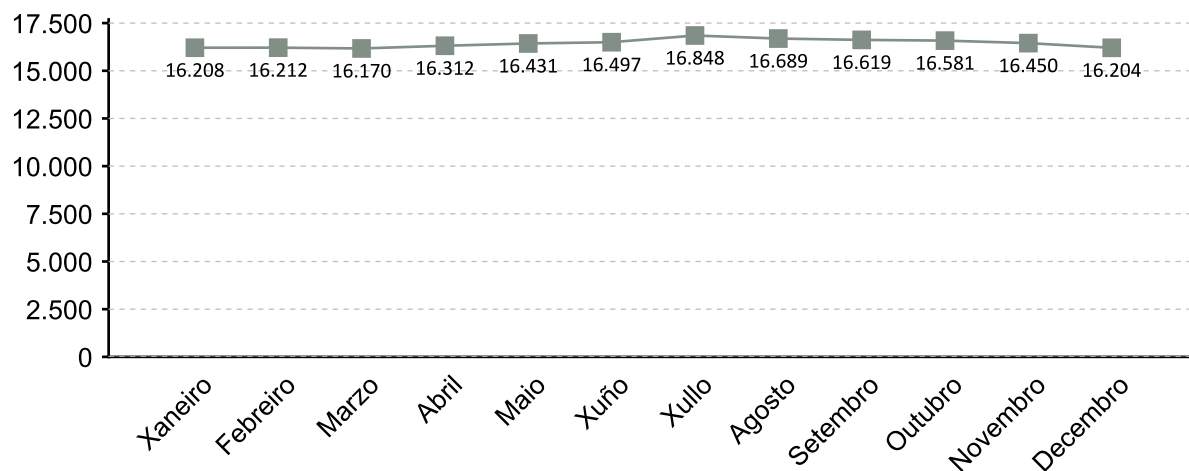

A fonte estatística utilizada para a elaboración deste apartado é a Tesouraría Xeral da Seguridade Social. Datos de afiliacións rexistradas a último día do ano. Para o gráfico de evolución tómase de referencia o último día do mes

AFILIACIÓNS POR SECTOR 2016

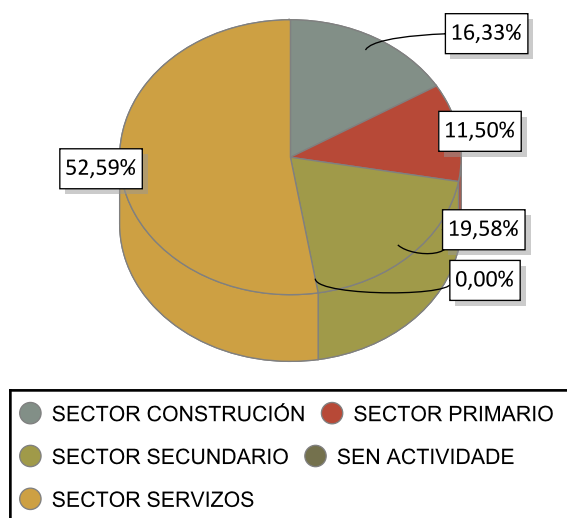

VARIACIÓN PORCENTUAL 2016-2015

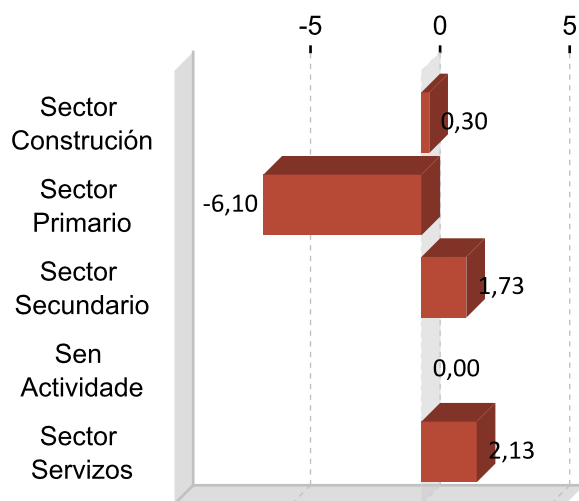

DEZ ACTIVIDADES ECONÓMICAS CON MAIOR PORCENTAXE DE AFILIACIÓN 2016

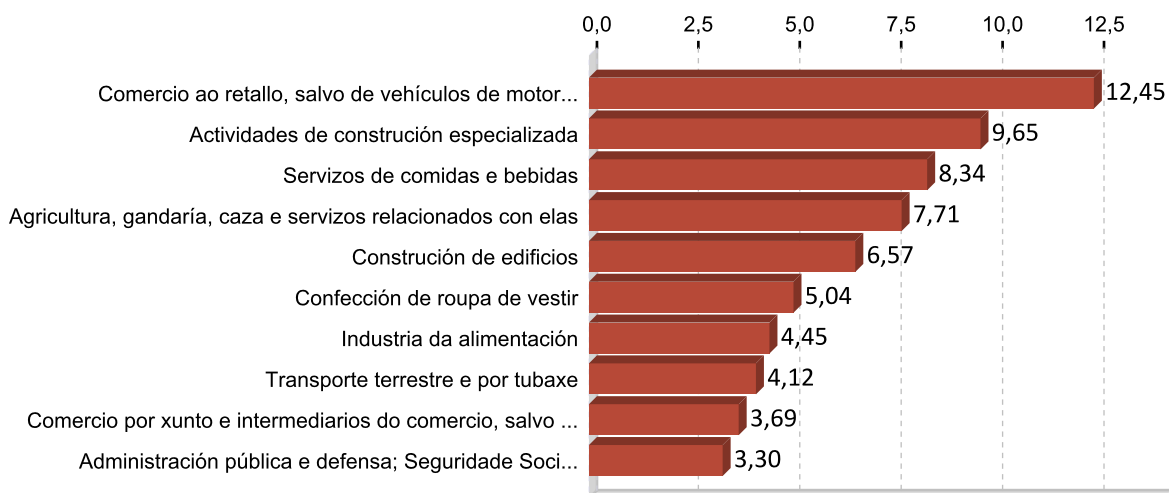

5. PERFIL DAS PERSOAS DEMANDANTES E CONTRATADAS EN BERGANTIÑOS 2016

Paro

Sexo: muller

Idade: 46 a 55

Nivel formativo:
ata certificado de escolaridade

Antigüidade na demanda:
máis de 24 meses

Actividade económica de procedencia:
confección de roupa de vestir

Ocupación máis demandada:
persoal de limpeza ou limpador , en xeral

Contratos

Sexo: muller

Idade: 26 a 35

Nivel formativo:
titulación ensino obrigatorio

Tipoloxía: temporal

Actividade económica:
servizos de comidas e bebidas

Ocupación:
camareiros asalariados

Nota: O perfil está elaborado co resultado dos valores máximos obtidos dentro de cada variable.

FICHAS COMARCAIS DO MERCADO LABORAL GALEGO

Betanzos

Provincia: A Coruña



2017

CONTIDO

1. Datos de poboación
2. Contratación
3. Paro rexistrado
4. Afiliacións á Seguridade Social
5. Perfil das persoas demandantes e contratadas

XUNTA DE GALICIA

1. DATOS DE POBOACIÓN

HABITANTES

	2016	2015	% Variación 2016/2015
Aranga	1.982	1.997	-0,75
Betanzos	12.966	13.202	-1,79
Coirós	1.789	1.757	1,82
Curtis	3.980	4.015	-0,87
Irixoa	1.369	1.389	-1,44
Miño	5.832	5.859	-0,46
Oza-Cesuras	5.181	5.253	-1,37
Paderne	2.445	2.467	-0,89
Vilarmaior	1.260	1.233	2,19
Vilasantar	1.275	1.280	-0,39
Betanzos	38.079	38.452	-0,97

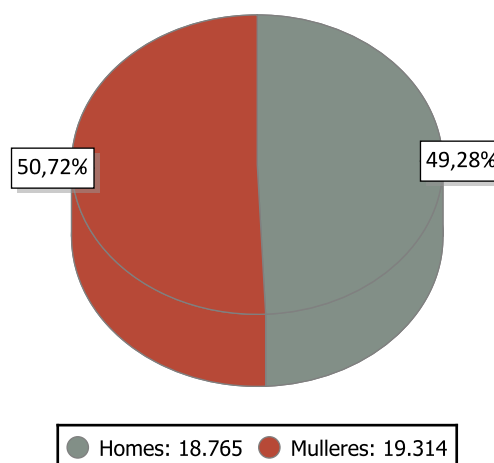

INDICADORES DE POBOACIÓN 2015

	Idade media			Índice de recambio de poboación activa	Índice de envellecemento
	Homes	Mulleres	Total		
Betanzos	47,1	50,5	48,8	201,6	207,8

POBOACIÓN ESTRANXEIRA E MOVEMENTOS MIGRATORIOS

	2016			2015			Saldo migratorio
	Poboación estranxeira	% de poboación estranxeira sobre o total da poboación	Emigración interna	Emigración externa	Inmigración interna	Inmigración externa	
Betanzos	768	2,02	1.051	325	1.098	268	-10

DEFINICIÓNS

Idade media no 1 de xaneiro

Media aritmética das idades dos individuos que compoñen unha poboación.

Índice de recambio da poboación en idade activa

Relación entre a poboación entre 60 e 64 anos e a poboación entre 15 e 19 anos. Mide a capacidade dunha poboación para substituír os individuos que se van xubilando.

Índice de envellecemento

Relación entre a poboación maior de 64 anos e a poboación menor de 20 anos.

Emigración

Para un ámbito xeográfico determinado é aquela migración que ten orixe nese ámbito e destino fóra deste ámbito. Fálase de emigración interna cando o destino é outro concello de Galicia e emigración externa cando o destino é outro concello do resto de España ou o estranxeiro.

Inmigración

Para un ámbito xeográfico determinado é aquela migración con destino neste ámbito e orixe fóra deste. Fálase de inmigración interna cando a orixe é outro concello de Galicia e inmigración externa cando a orixe é outro concello de España ou o estranxeiro.

Saldo migratorio

Para cada ámbito territorial, é a diferenza entre o número de inmigracións e o número de emigracións. Se é positivo indica que as entradas de poboación superan as saídas e se é negativo o contrario.

2. CONTRATACIÓN ¹

CONTRATOS BETANZOS 2016

	Homes	Mulleres	Total	Variación 2016/15
Betanzos	3.858	3.125	6.983	4,44

EVOLUCIÓN ANUAL DA CONTRATACIÓN

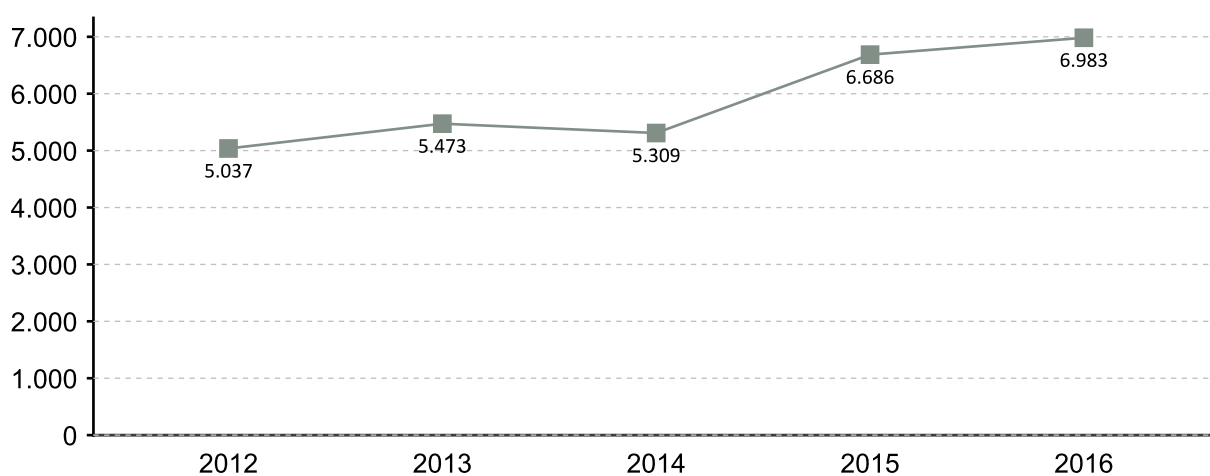

EVOLUCIÓN MENSUAL DA CONTRATACIÓN 2016

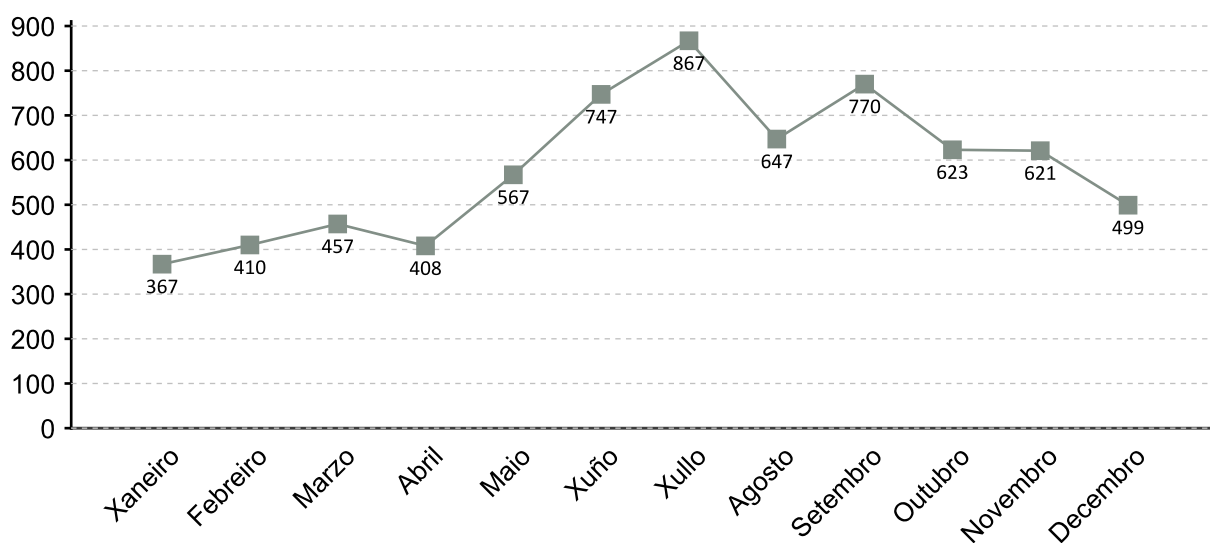

1. A fonte estatística utilizada para a elaboración dos seguintes apartados é a do Servizo Público de Emprego de Galicia

CONTRATACIÓN POR SEXO 2016

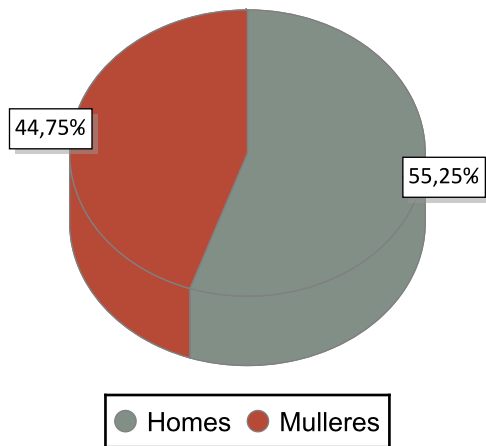

VARIACIÓN PORCENTUAL 2016-2015

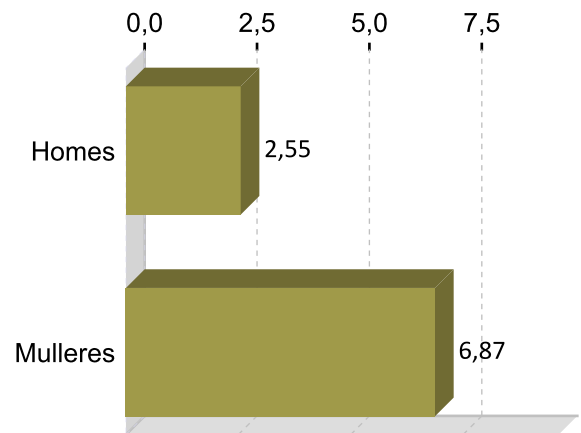

CONTRATACIÓN POR IDADE 2016

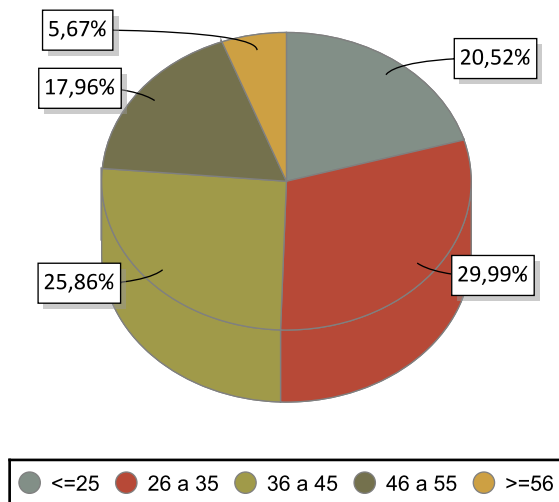

VARIACIÓN PORCENTUAL 2016-2015

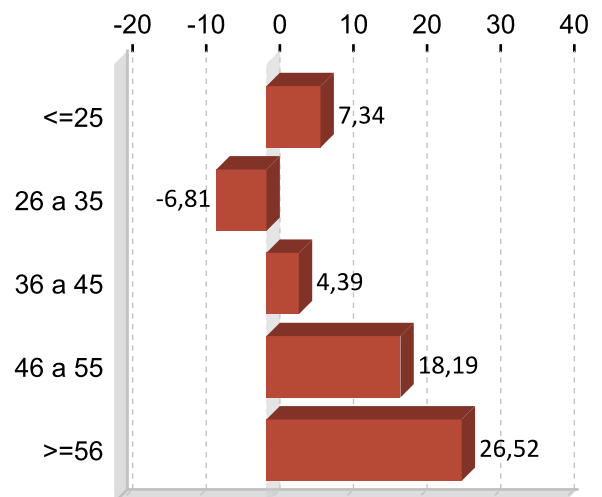

CONTRATACIÓN POR NIVEL FORMATIVO 2016

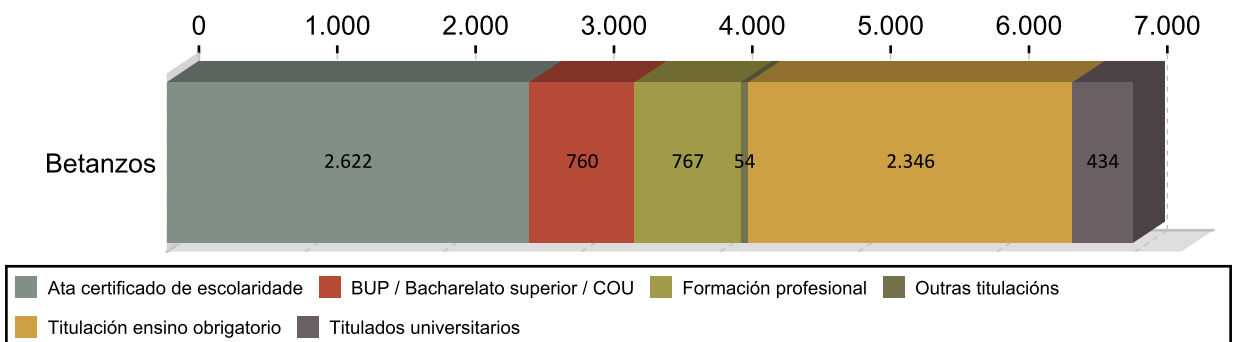

CONTRATACIÓN POR TIPOLOXÍA E PORCENTAXE 2016

Tipo de contrato	Betanzos	Porcentaxe
Indefinido	436	6,24
Indefinido tempo parcial	238	3,41
Outros	74	1,06
Prácticas/Formación	138	1,98
Temporal	3.368	48,23
Temporal tempo parcial	2.729	39,08
Total	6.983	100

PORCENTAXE DE CONTRATACIÓN INDEFINIDA E RESTANTE POR SEXO 2016

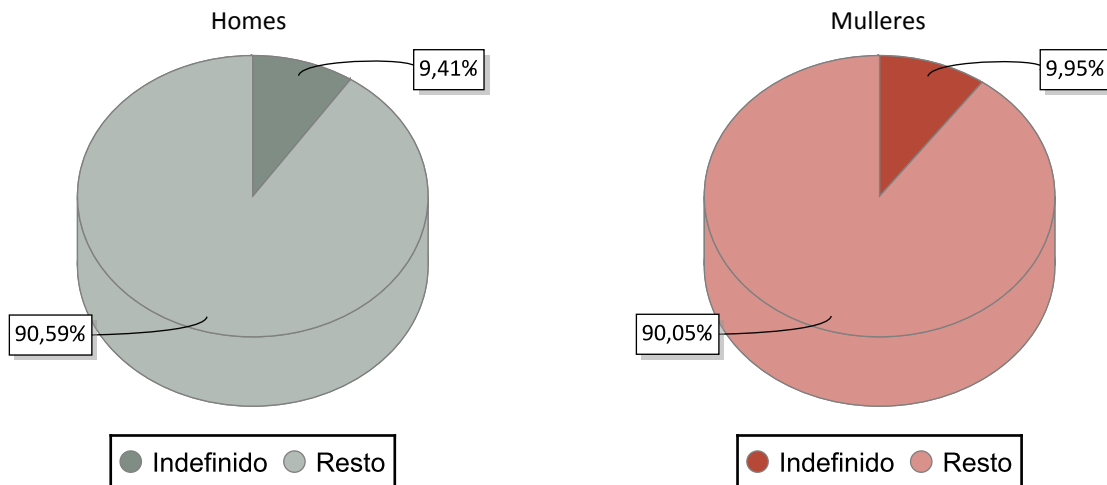

CONTRATACIÓN NOS GRANDES SECTORES DE ACTIVIDADE E SEXO 2016

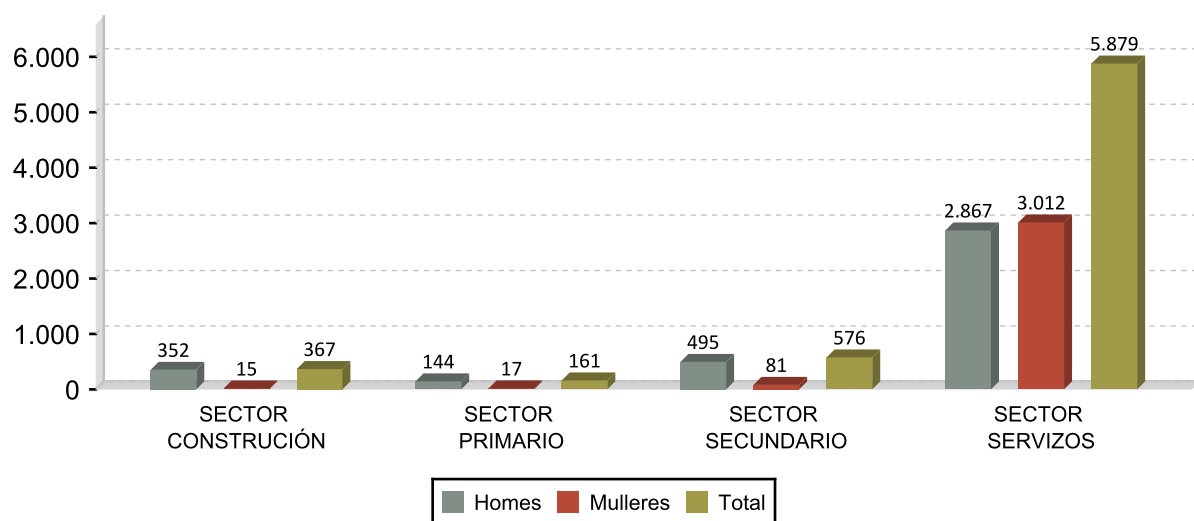

DEZ ACTIVIDADES ECONÓMICAS CON MAIOR PORCENTAXE DE CONTRATOS 2016

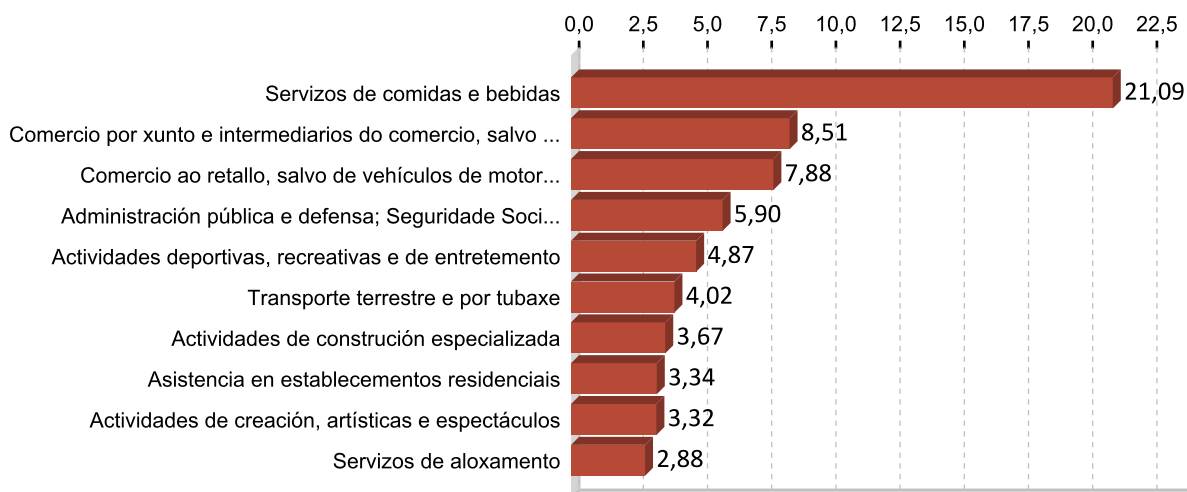

OCUPACIÓNS CON MAIOR NÚMERO DE CONTRATOS E SEXO 2016

OCUPACIÓN	Total	%
CAMAREIROS ASALARIADOS	1.257	18,00
VENDEDORES EN TENDAS E ALMACÉNS	449	6,43
OUTRAS OCUPACIÓNS ELEMENTAIS	445	6,37
PERSOAL DE LIMPEZA DE OFICINAS, HOTEIS E OUTROS ESTABLECEMENTOS	291	4,17
PEÓNS GANDEIROS	248	3,55
COMPOSITORES, MÚSICOS E CANTANTES	227	3,25
CONDUTORES ASALARIADOS DE CAMIÓN	207	2,96
MONITORES DE ACTIVIDADES RECREATIVAS E DE ENTRETENIMENTO	158	2,26
PEÓNS DO TRANSPORTE DE MERCADORÍAS E DESCARGADORES	148	2,12
CONDUTORES ASALARIADOS DE AUTOMÓBILES, TAXIS E FURGONETAS	144	2,06

OCUPACIÓN	Homes	%
CAMAREIROS ASALARIADOS	574	14,88
OUTRAS OCUPACIÓNS ELEMENTAIS	338	8,76
PEÓNS GANDEIROS	242	6,27
CONDUTORES ASALARIADOS DE CAMIÓN	204	5,29
COMPOSITORES, MÚSICOS E CANTANTES	179	4,64

OCUPACIÓN	Mulleres	%
CAMAREIROS ASALARIADOS	683	21,86
VENDEDORES EN TENDAS E ALMACÉNS	337	10,78
PERSOAL DE LIMPEZA DE OFICINAS, HOTEIS E OUTROS ESTABLECEMENTOS	272	8,70
EMPREGADOS DOMÉSTICOS	122	3,90
MONITORES DE ACTIVIDADES RECREATIVAS E DE ENTRETENIMENTO	117	3,74

3. PARO REXISTRADO ¹

PARO REXISTRADO BETANZOS 2016

	Homes	Mulleres	Total	Variación 2016/15
Betanzos	1.113	1.087	2.200	-13,52

EVOLUCIÓN ANUAL DO PARO REXISTRADO

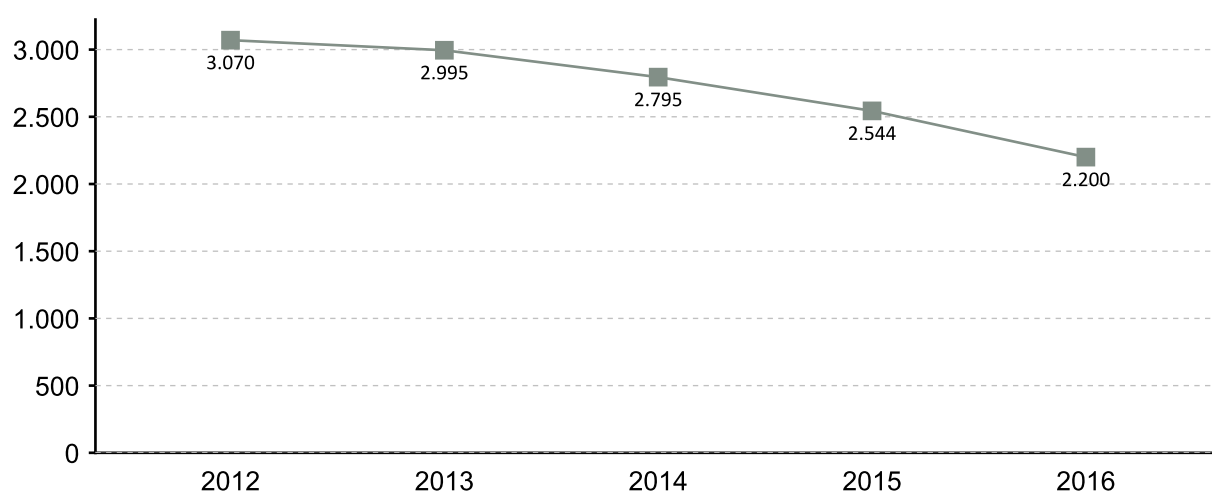

EVOLUCIÓN MENSUAL DO PARO REXISTRADO 2016

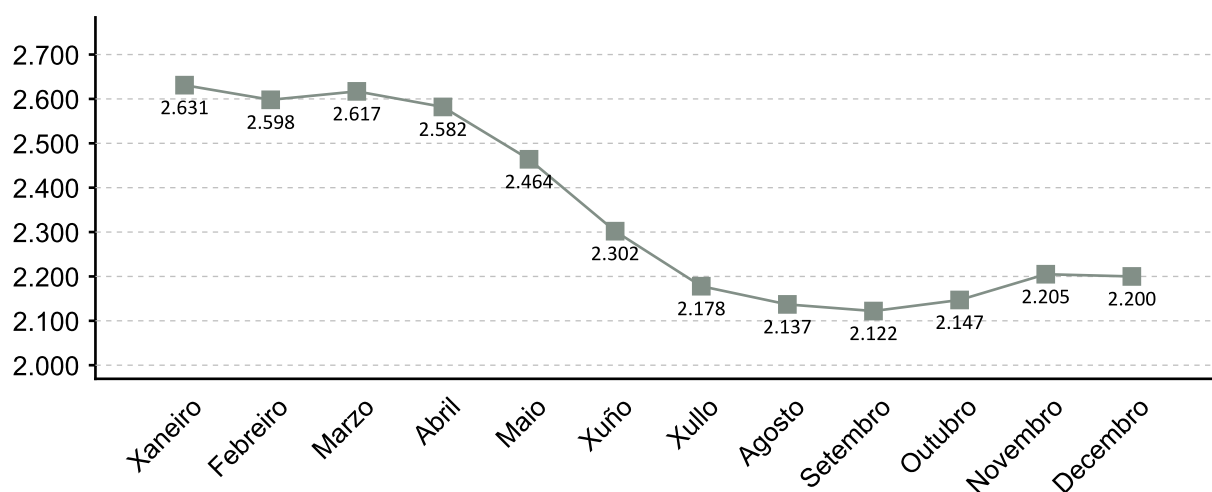

1. A fonte estatística utilizada para a elaboración dos seguintes apartados é a do Servizo Público de Emprego de Galicia

PARO REXISTRADO POR SEXO 2016 VARIACIÓN PORCENTUAL 2016-2015

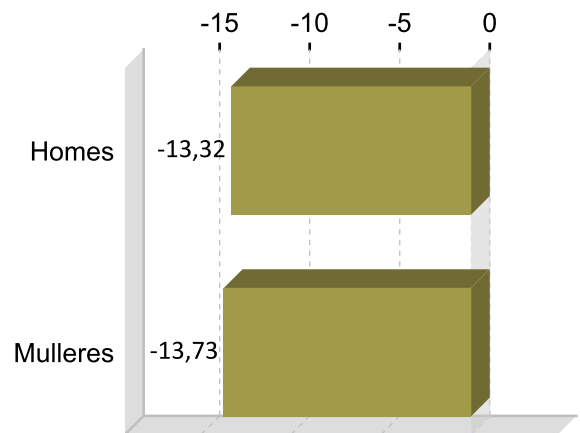
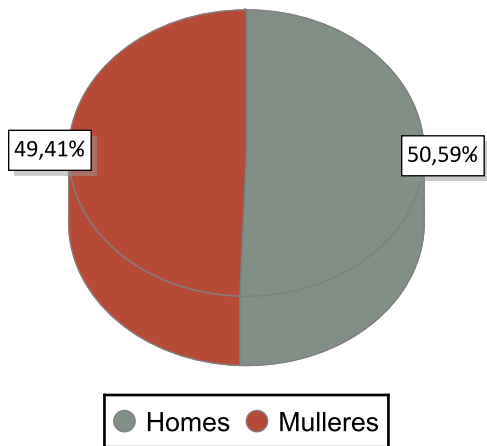

PARO REXISTRADO POR IDADE 2016 VARIACIÓN PORCENTUAL 2016-2015

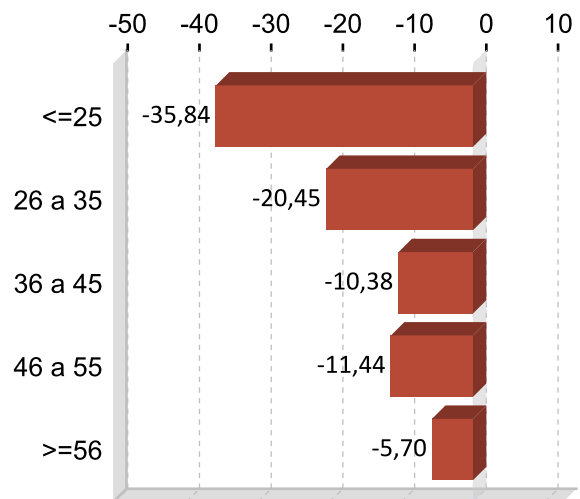
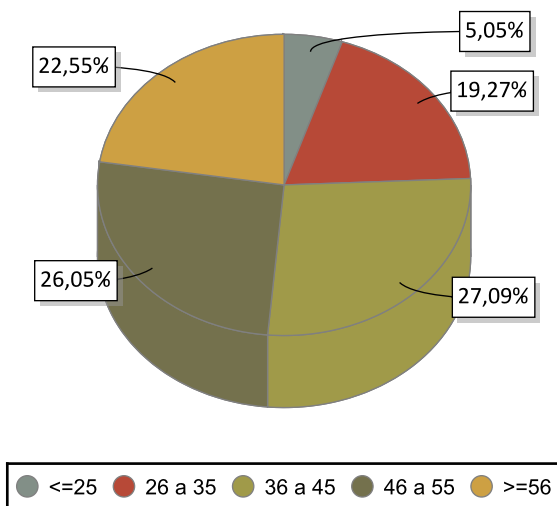

PARO REXISTRADO POR NIVEL FORMATIVO 2016

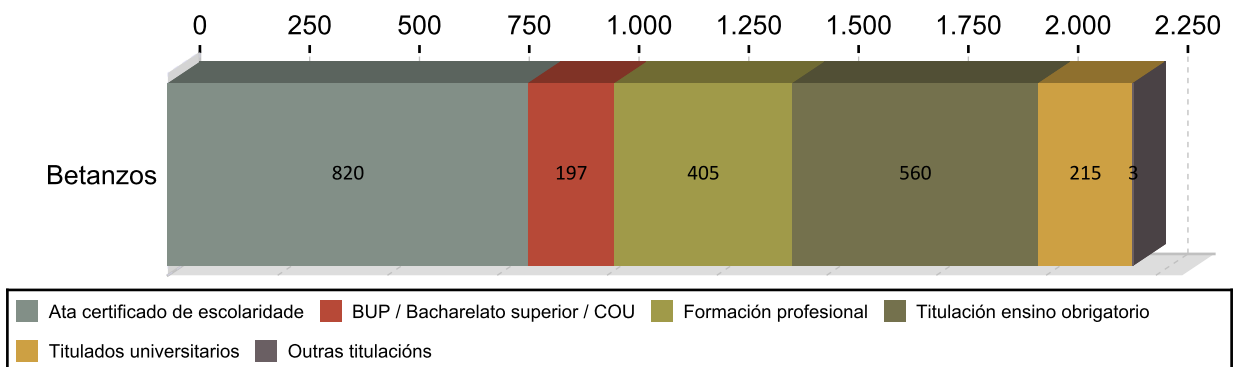

ANTIGÜIDADE NA DEMANDA 2016

	Homes	% H.	Mulleres	% M.	Total	% T.
<= 1 mes	142	12,76	83	10,23	225	10,23
de 1 a 3 meses	204	18,33	175	17,23	379	17,23
de 3 a 6 meses	143	12,85	171	14,27	314	14,27
de 6 a 12 meses	151	13,57	141	13,27	292	13,27
de 12 a 24 meses	165	14,82	157	14,64	322	14,64
máis de 24 meses	308	27,67	360	30,36	668	30,36
Total	1.113	100	1.087	100	2.200	100

PARO R. POR SECTORES 2016

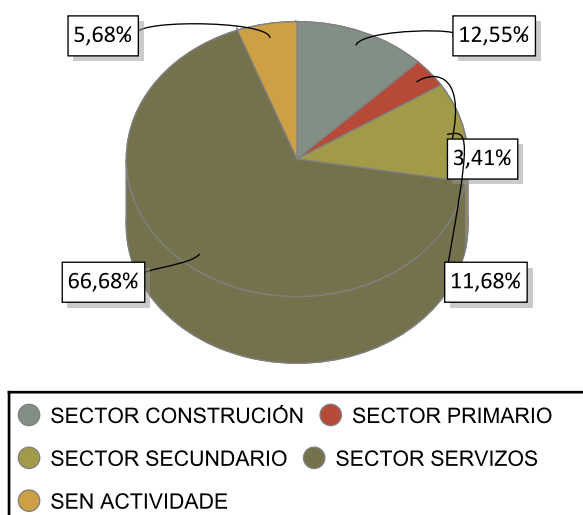

VARIACIÓN PORCENTUAL 2016-2015

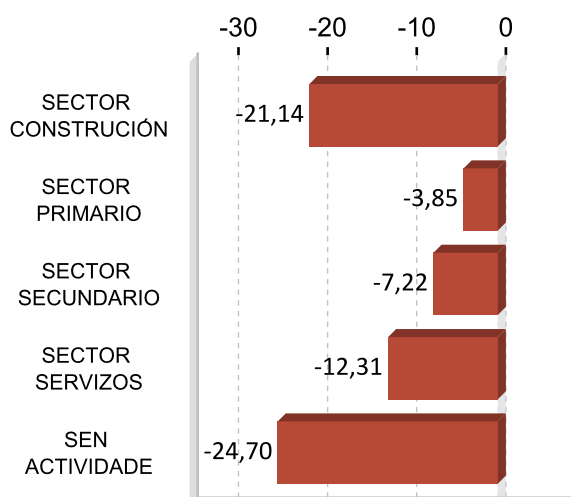

ACTIVIDADES ECONÓMICAS CON MAIOR PORCENTAXE DE PARO REXISTRADO 2016

ACTIVIDADE ECONÓMICA	Betanzos	%
Servizos de comidas e bebidas	218	9,91
Administración pública e defensa; Seguridade Social obrigatoria	208	9,45
Comercio ao retalho, salvo de vehículos de motor e motocicletas	201	9,14
Actividades de construción especializada	159	7,23
Sen emprego anterior	125	5,68
Comercio por xunto e intermediarios do comercio, salvo de vehículos de motor e motocicletas	119	5,41
Construción de edificios	107	4,86
Actividades relacionadas co emprego	74	3,36
Servizos a edificios e actividades de xardinaría	73	3,32
Outros servizos persoais	53	2,41

OCUPACIÓNS MÁIS DEMANDADAS. TOTAL XERAL E SEXO 2016

OCUPACIÓN	Total	%
PEÓNS DA INDUSTRIA MANUFACTUREIRA, EN XERAL	471	5,19
DEPENDENTES DE COMERCIO, EN XERAL	454	5,01
PERSOAL DE LIMPEZA OU LIMPADOR , EN XERAL	433	4,77
PEÓNS DE OBRAS PUBLICAS, EN XERAL	330	3,64
MOZOS DE CARGA E DESCARGA, ALMACÉN E/OU MERCADO DE ABASTOS	326	3,59
EMPREGADOS ADMINISTRATIVOS, EN XERAL	325	3,58
REPOÑEDORES DE HIPERMERCADO	235	2,59
PEÓNS DA CONSTRUCCIÓN DE EDIFICIOS	231	2,55
CAIXEIROS DE COMERCIO	222	2,45
CAMAREIROS, EN XERAL	220	2,43

OCUPACIÓN	Homes	%
PEÓNS DA INDUSTRIA MANUFACTUREIRA, EN XERAL	337	7,36
PEÓNS DE OBRAS PUBLICAS, EN XERAL	285	6,23
MOZOS DE CARGA E DESCARGA, ALMACÉN E/OU MERCADO DE ABASTOS	276	6,03
PEÓNS DA CONSTRUCCIÓN DE EDIFICIOS	230	5,03
CONDUTORES DE FURGONETA, ATA 3,5 T.	172	3,76

OCUPACIÓN	Mulleres	%
DEPENDENTES DE COMERCIO, EN XERAL	408	9,08
PERSOAL DE LIMPEZA OU LIMPADOR , EN XERAL	381	8,48
EMPREGADOS ADMINISTRATIVOS, EN XERAL	271	6,03
CAIXEIROS DE COMERCIO	211	4,70
REPOÑEDORES DE HIPERMERCADO	167	3,72

Nota: Un mesmo parado pode solicitar ata seis ocupacións distintas nas que desexa traballar, nesta táboa téñense en conta todas as ocupacións demandadas polos parados.

4. AFILIACIÓNS Á SEGURIDADE SOCIAL

AFILIACIÓNS BETANZOS 2016

	Total	Variación
Betanzos	13.251	1,35

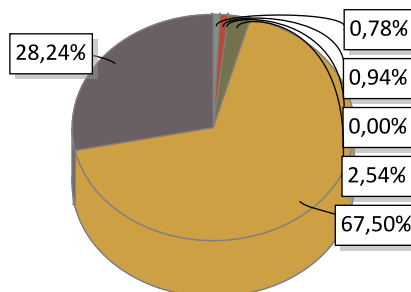

AGRARIO: 103	MAR: 125	CARBON: 0
HOGAR: 336	GENERAL: 8.945	AUTONOMOS: 3.742

EVOLUCIÓN ANUAL DA AFILIACIÓN DE TRABALLADORES

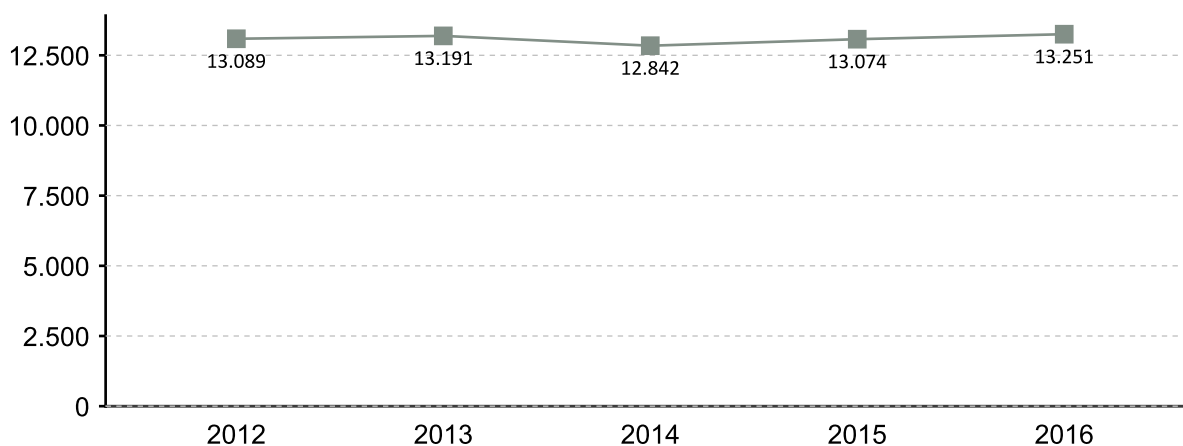

EVOLUCIÓN MENSUAL DAS AFILIACIÓN. 2016

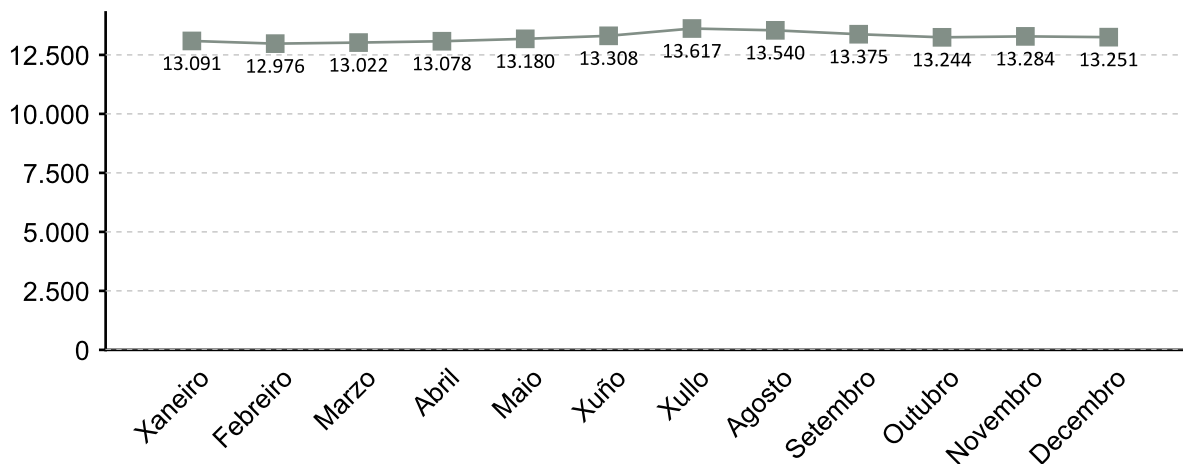

A fonte estatística utilizada para a elaboración deste apartado é a Tesouraría Xeral da Seguridade Social. Datos de afiliacións rexistradas a último día do ano. Para o gráfico de evolución tómase de referencia o último día do mes

AFILIACIÓNS POR SECTOR 2016

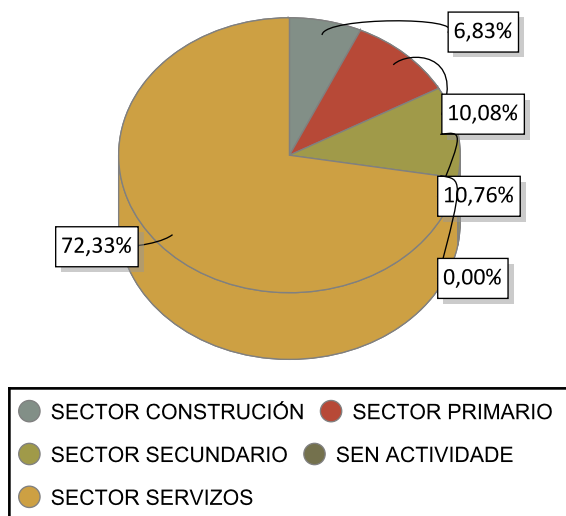

VARIACIÓN PORCENTUAL 2016-2015

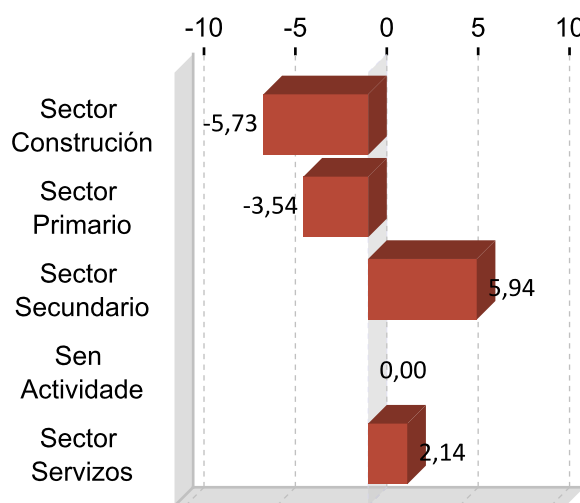

DEZ ACTIVIDADES ECONÓMICAS CON MAIOR PORCENTAXE DE AFILIACIÓN 2016

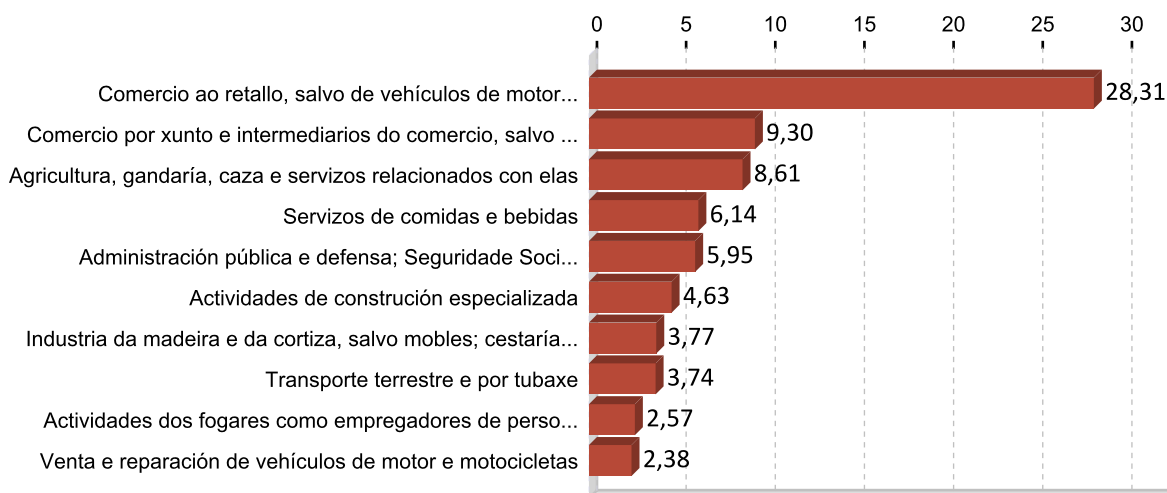

5. PERFIL DAS PERSOAS DEMANDANTES E CONTRATADAS EN BETANZOS 2016

Paro

Sexo: home

Idade: 36 a 45

Nivel formativo:
ata certificado de escolaridade

Antigüidade na demanda:
máis de 24 meses

Actividade económica de procedencia:
servizos de comidas e bebidas

Ocupación máis demandada:
peóns da industria manufactureira, en xeral

Contratos

Sexo: home

Idade: 26 a 35

Nivel formativo:
ata certificado de escolaridade

Tipoloxía: temporal

Actividade económica:
servizos de comidas e bebidas

Ocupación:
camareiros asalariados

Nota: O perfil está elaborado co resultado dos valores máximos obtidos dentro de cada variable.

FICHAS COMARCAIS DO MERCADO LABORAL GALEGO

A Coruña

Provincia: A Coruña



2017

CONTIDO

1. Datos de poboación
2. Contratación
3. Paro rexistrado
4. Afiliacións á Seguridade Social
5. Perfil das persoas demandantes e contratadas

XUNTA DE GALICIA

1. DATOS DE POBOACIÓN

HABITANTES

	2016	2015	% Variación 2016/2015
Abegondo	397.520	396.728	0,20
Arteixo	5.533	5.586	-0,95
Bergondo	31.239	30.950	0,93
Cambre	6.656	6.700	-0,66
Carral	24.141	24.076	0,27
Coruña, A	6.172	6.180	-0,13
Culleredo	243.978	243.870	0,04
Oleiros	29.638	29.593	0,15
Sada	35.013	34.693	0,92
A Coruña	779.890	778.376	0,19

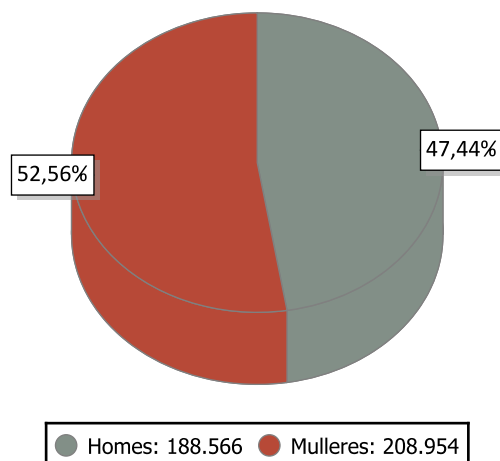

INDICADORES DE POBOACIÓN 2015

	Idade media			Índice de recambio de poboación activa	Índice de envellecemento
	Homes	Mulleres	Total		
A Coruña	42,9	46,2	44,6	156,2	124,3

POBOACIÓN ESTRANXEIRA E MOVEMENTOS MIGRATORIOS

	2016			2015			Saldo migratorio
	Poboación estranxeira	% de poboación estranxeira sobre o total da poboación	Emigración interna	Emigración externa	Inmigración interna	Inmigración externa	
A Coruña	15.670	3,94	9.466	5.209	10.713	5.602	1.640

DEFINICIÓNS

Idade media no 1 de xaneiro

Media aritmética das idades dos individuos que compoñen unha poboación.

Índice de recambio da poboación en idade activa

Relación entre a poboación entre 60 e 64 anos e a poboación entre 15 e 19 anos. Mide a capacidade dunha poboación para substituír os individuos que se van xubilando.

Índice de envellecemento

Relación entre a poboación maior de 64 anos e a poboación menor de 20 anos.

Emigración

Para un ámbito xeográfico determinado é aquela migración que ten orixe nese ámbito e destino fóra deste ámbito. Fálase de emigración interna cando o destino é outro concello de Galicia e emigración externa cando o destino é outro concello do resto de España ou o estranxeiro.

Inmigración

Para un ámbito xeográfico determinado é aquela migración con destino neste ámbito e orixe fóra deste. Fálase de inmigración interna cando a orixe é outro concello de Galicia e inmigración externa cando a orixe é outro concello de España ou o estranxeiro.

Saldo migratorio

Para cada ámbito territorial, é a diferenza entre o número de inmigracións e o número de emigracións. Se é positivo indica que as entradas de poboación superan as saídas e se é negativo o contrario.

2. CONTRATACIÓN ¹

CONTRATOS A CORUÑA 2016

	Homes	Mulleres	Total	Variación 2016/15
A Coruña	85.261	87.381	172.642	7,03

EVOLUCIÓN ANUAL DA CONTRATACIÓN

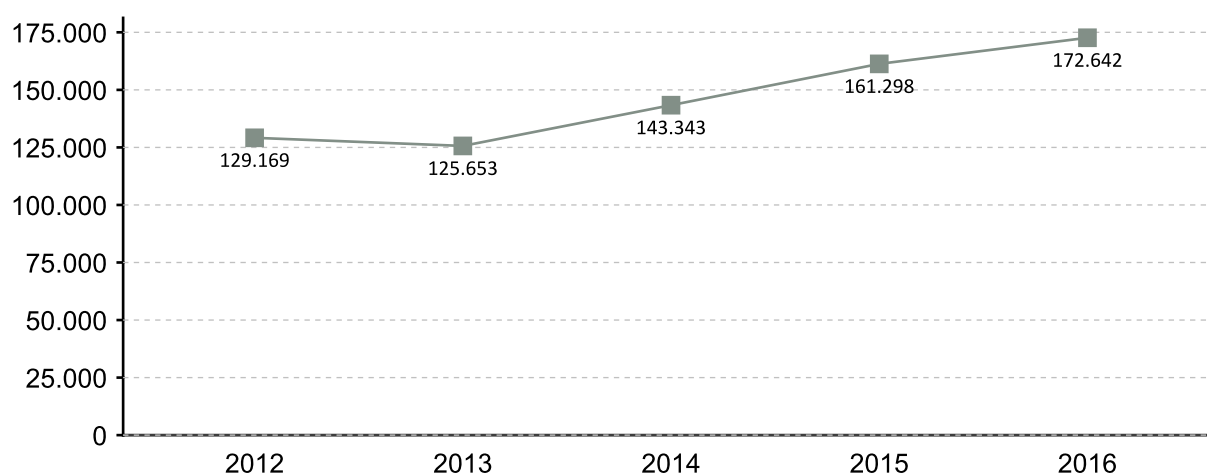

EVOLUCIÓN MENSUAL DA CONTRATACIÓN 2016

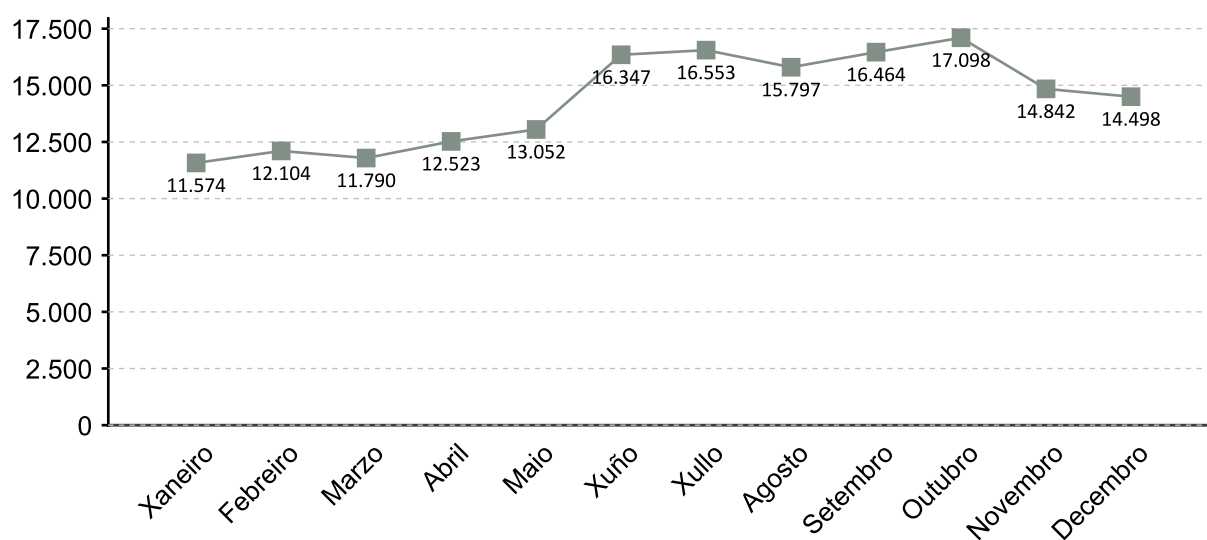

1. A fonte estatística utilizada para a elaboración dos seguintes apartados é a do Servizo Público de Emprego de Galicia

CONTRATACIÓN POR SEXO 2016

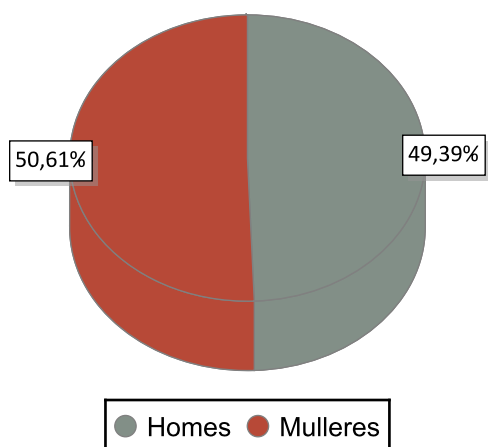

VARIACIÓN PORCENTUAL 2016-2015

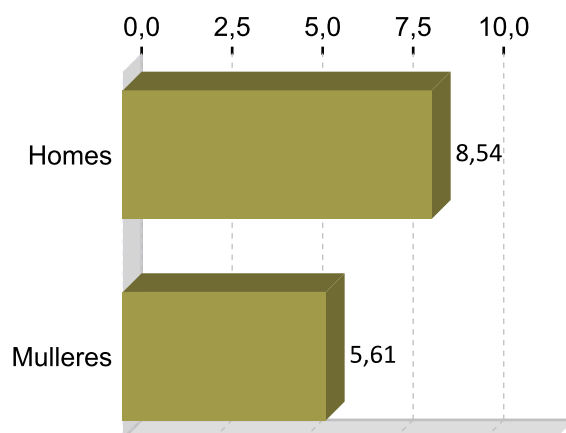

CONTRATACIÓN POR IDADE 2016

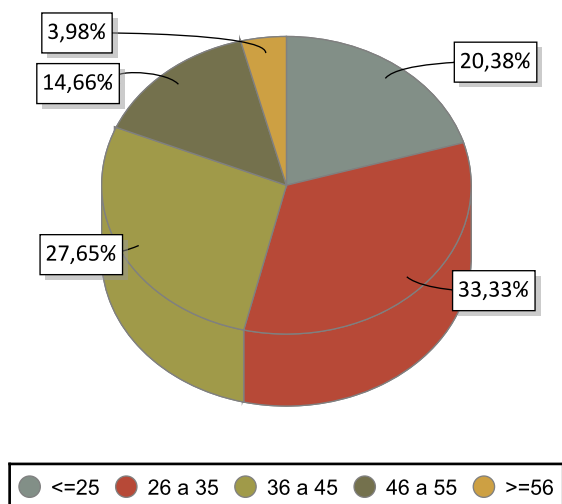

VARIACIÓN PORCENTUAL 2016-2015

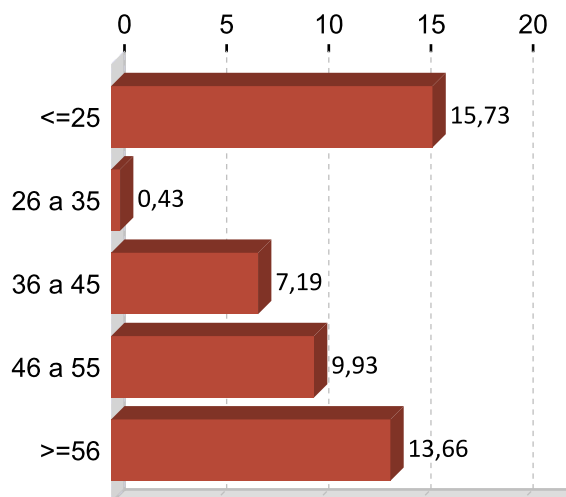

CONTRATACIÓN POR NIVEL FORMATIVO 2016

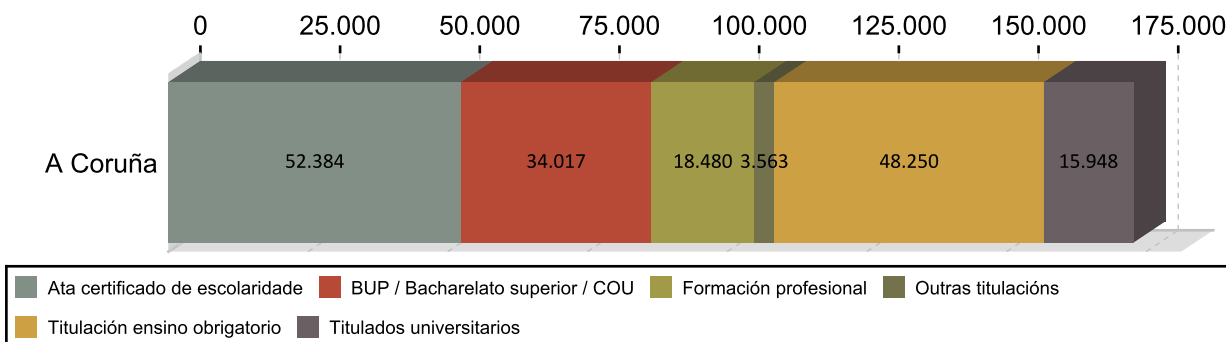

CONTRATACIÓN POR TIPOLOXÍA E PORCENTAXE 2016

Tipo de contrato	A Coruña	Porcentaxe
Indefinido	10.250	5,94
Indefinido tempo parcial	5.187	3,00
Outros	991	0,57
Prácticas/Formación	1.635	0,95
Temporal	83.751	48,51
Temporal tempo parcial	70.828	41,03
Total	172.642	100

PORCENTAXE DE CONTRATACIÓN INDEFINIDA E RESTANTE POR SEXO 2016

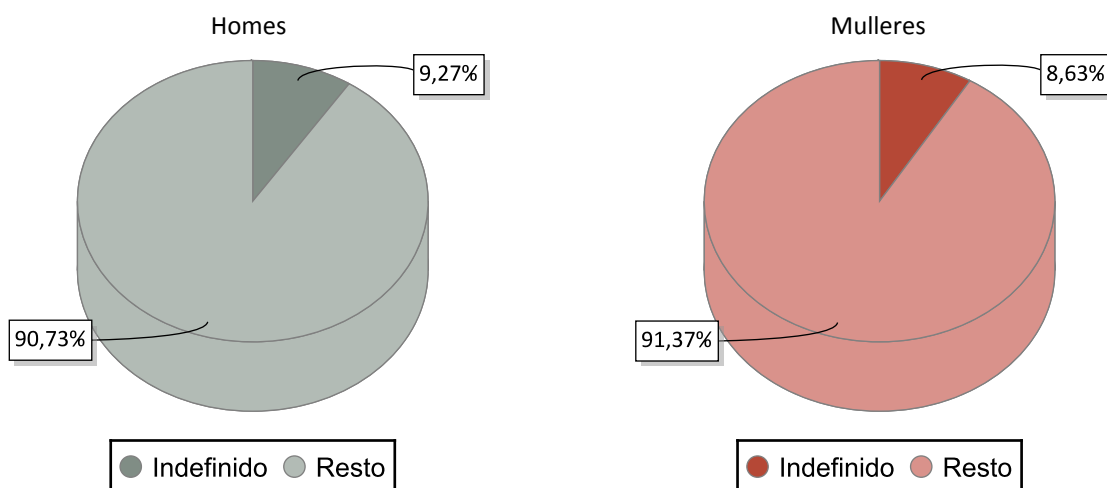

CONTRATACIÓN NOS GRANDES SECTORES DE ACTIVIDADE E SEXO 2016

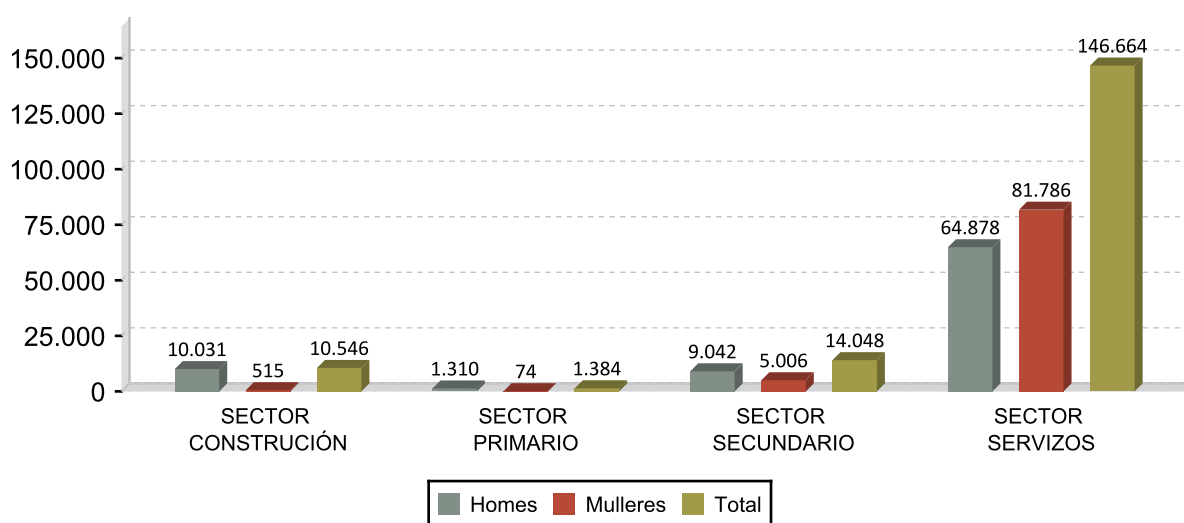

DEZ ACTIVIDADES ECONÓMICAS CON MAIOR PORCENTAXE DE CONTRATOS 2016

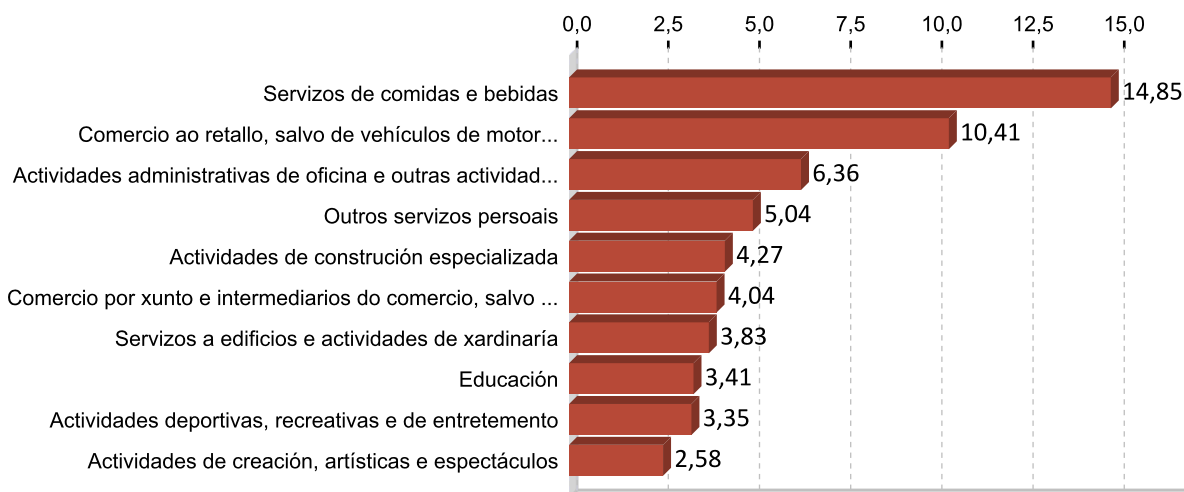

OCUPACIÓN CON MAIOR NÚMERO DE CONTRATOS E SEXO 2016

OCUPACIÓN	Total	%
CAMAREIROS ASALARIADOS	21.087	12,21
PEÓNS DAS INDUSTRIAS MANUFACTUREIRAS	12.076	6,99
VENDEDORES EN TENDAS E ALMACÉNS	10.759	6,23
PEÓNS DO TRANSPORTE DE MERCADORÍAS E DESCARGADORES	8.507	4,93
PERSONAL DE LIMPEZA DE OFICINAS, HOTEIS E OUTROS ESTABLECEMENTOS	8.443	4,89
MONITORES DE ACTIVIDADES RECREATIVAS E DE ENTRETENIMENTO	5.351	3,10
EMPREGADOS DE SERVIZOS DE CORREOS (AGÁS EMPREGADOS DE MOSTRADOR)	3.497	2,03
COMPOSITORES, MÚSICOS E CANTANTES	3.425	1,98
PROMOTORES DE VENDA	3.359	1,95
COCIÑEIROS ASALARIADOS	3.262	1,89

OCUPACIÓN	Homes	%
CAMAREIROS ASALARIADOS	11.121	13,04
PEÓNS DO TRANSPORTE DE MERCADORÍAS E DESCARGADORES	7.510	8,81
PEÓNS DAS INDUSTRIAS MANUFACTUREIRAS	6.123	7,18
VENDEDORES EN TENDAS E ALMACÉNS	2.315	2,72
ALBANEIS	2.252	2,64

OCUPACIÓN	Mulleres	%
CAMAREIROS ASALARIADOS	9.966	11,41
VENDEDORES EN TENDAS E ALMACÉNS	8.444	9,66
PERSONAL DE LIMPEZA DE OFICINAS, HOTEIS E OUTROS ESTABLECEMENTOS	7.077	8,10
PEÓNS DAS INDUSTRIAS MANUFACTUREIRAS	5.953	6,81
MONITORES DE ACTIVIDADES RECREATIVAS E DE ENTRETENIMENTO	3.389	3,88

3. PARO REXISTRADO ¹

PARO REXISTRADO A CORUÑA 2016

	Homes	Mulleres	Total	Variación 2016/15
A Coruña	13.224	15.535	28.759	-8,04

EVOLUCIÓN ANUAL DO PARO REXISTRADO

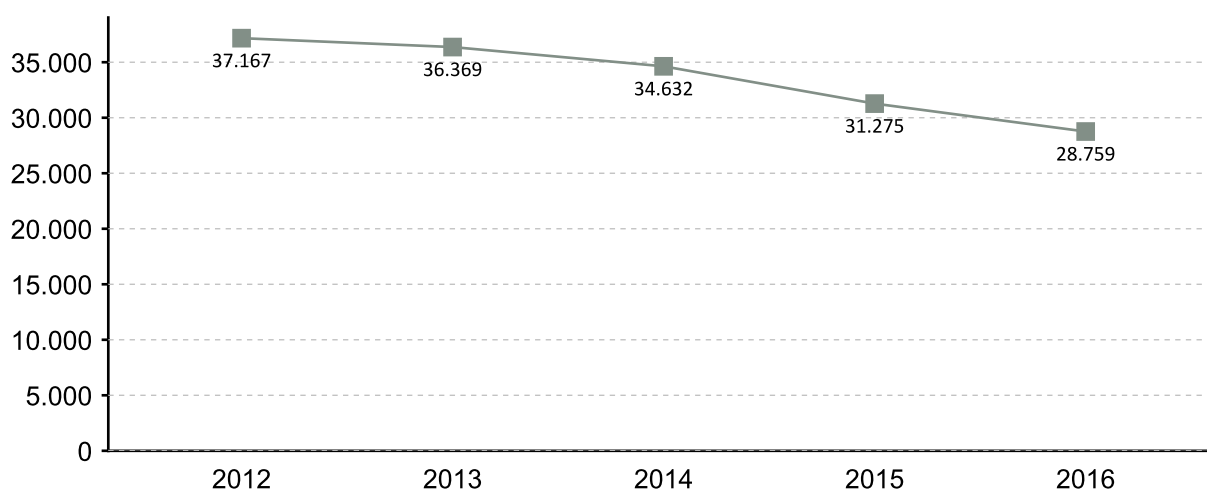

EVOLUCIÓN MENSUAL DO PARO REXISTRADO 2016

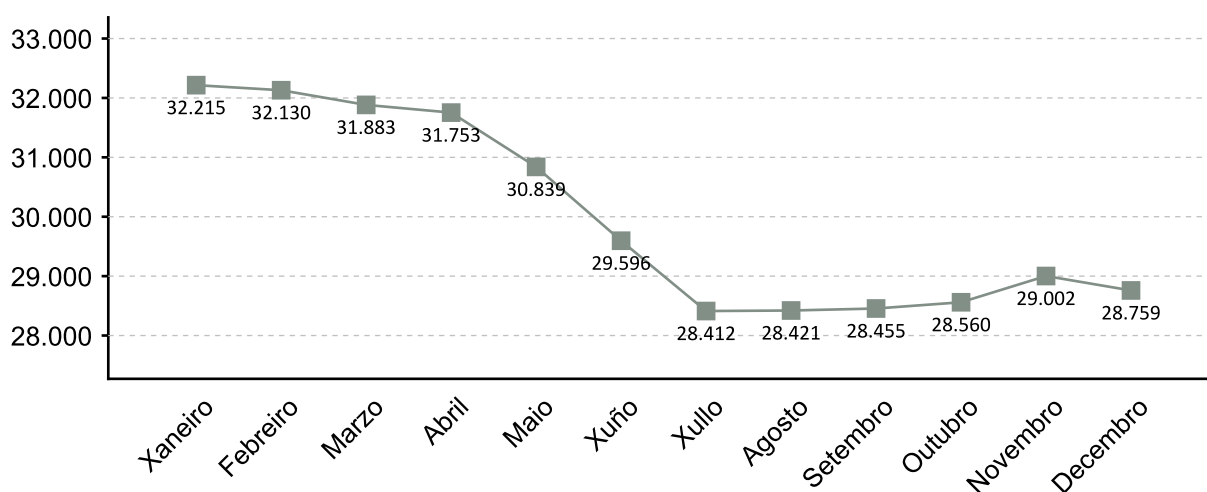

1. A fonte estatística utilizada para a elaboración dos seguintes apartados é a do Servizo Público de Emprego de Galicia

PARO REXISTRADO POR SEXO 2016 VARIACIÓN PORCENTUAL 2016-2015

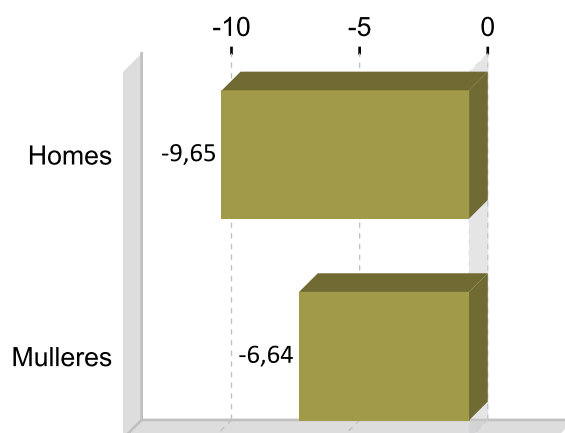
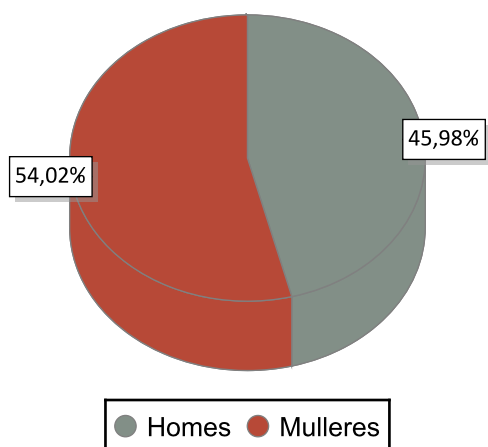

PARO REXISTRADO POR IDADE 2016 VARIACIÓN PORCENTUAL 2016-2015

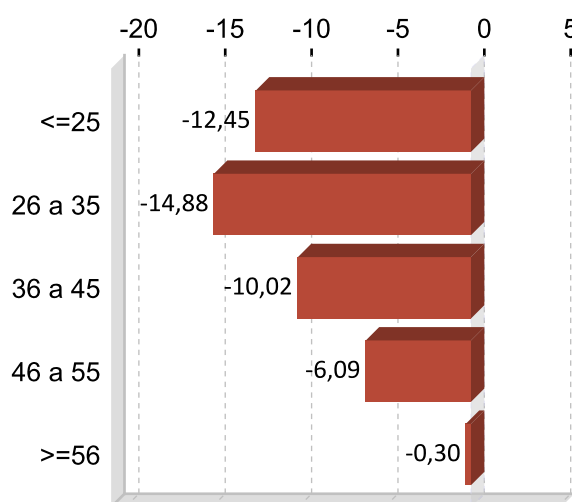
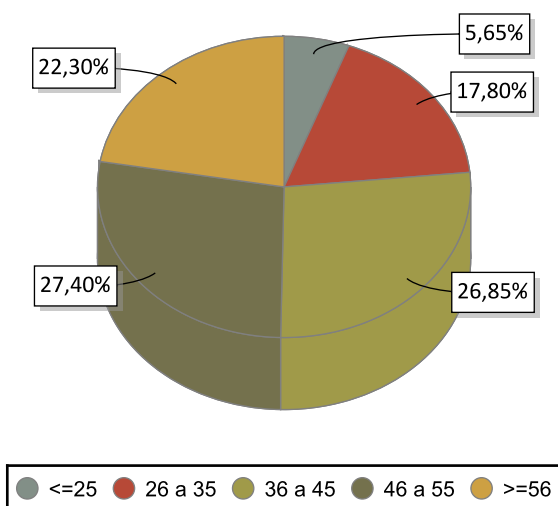

PARO REXISTRADO POR NIVEL FORMATIVO 2016

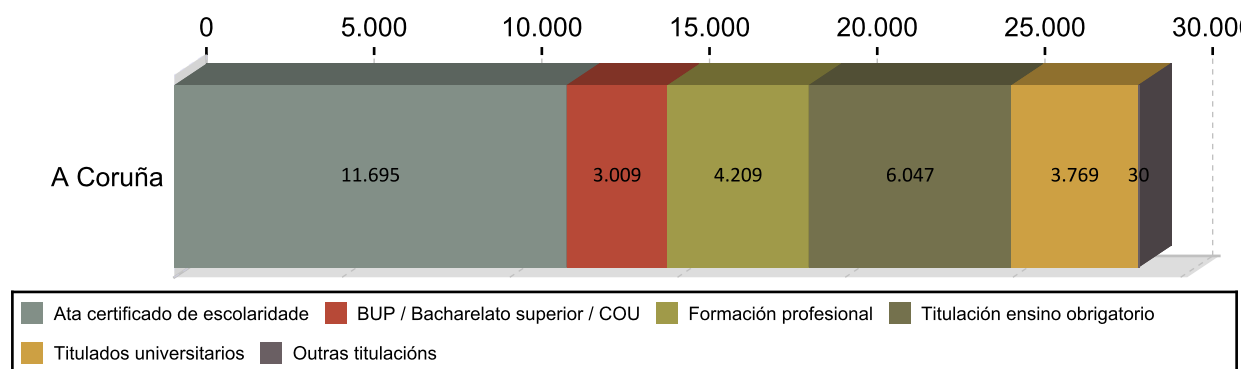

ANTIGÜIDADE NA DEMANDA 2016

	Homes	% H.	Mulleres	% M.	Total	% T.
<= 1 mes	1.666	12,60	1.349	10,48	3.015	10,48
de 1 a 3 meses	2.347	17,75	2.365	16,38	4.712	16,38
de 3 a 6 meses	1.667	12,61	1.946	12,56	3.613	12,56
de 6 a 12 meses	1.686	12,75	2.195	13,49	3.881	13,49
de 12 a 24 meses	1.861	14,07	2.362	14,68	4.223	14,68
máis de 24 meses	3.997	30,23	5.318	32,39	9.315	32,39
Total	13.224	100	15.535	100	28.759	100

PARO R. POR SECTORES 2016

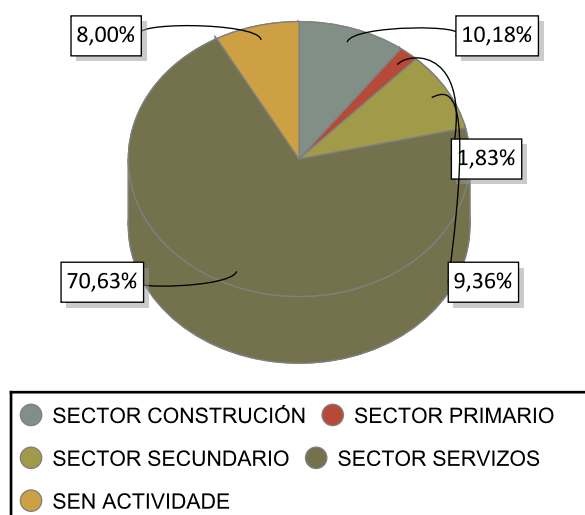

VARIACIÓN PORCENTUAL 2016-2015

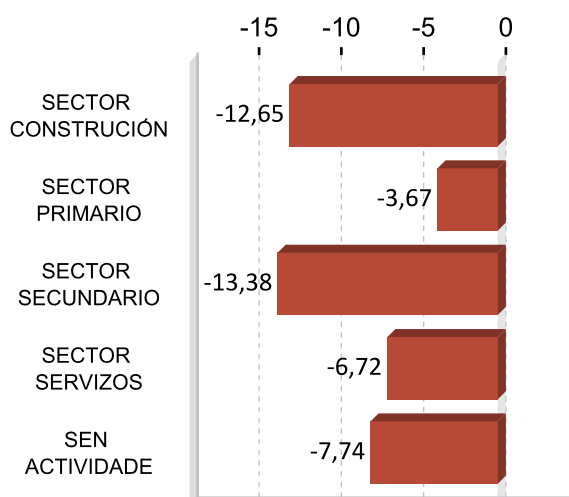

ACTIVIDADES ECONÓMICAS CON MAIOR PORCENTAXE DE PARO REXISTRADO 2016

ACTIVIDADE ECONÓMICA	A Coruña	%
Comercio ao retalho, salvo de vehículos de motor e motocicletas	3.089	10,74
Servizos de comidas e bebidas	2.811	9,77
Sen emprego anterior	2.301	8,00
Actividades de construción especializada	1.799	6,26
Actividades relacionadas co emprego	1.432	4,98
Comercio por xunto e intermediarios do comercio, salvo de vehículos de motor e motocicletas	1.315	4,57
Servizos a edificios e actividades de xardinaría	1.030	3,58
Construción de edificios	979	3,40
Administración pública e defensa; Seguridade Social obrigatoria	958	3,33
Actividades administrativas de oficina e outras actividades auxiliares das empresas	941	3,27

OCUPACIÓNS MÁIS DEMANDADAS. TOTAL XERAL E SEXO 2016

OCUPACIÓN	Total	%
DEPENDENTES DE COMERCIO, EN XERAL	6.931	6,00
PERSOAL DE LIMPEZA OU LIMPADOR , EN XERAL	5.408	4,68
EMPREGADOS ADMINISTRATIVOS, EN XERAL	4.987	4,32
MOZOS DE CARGA E DESCARGA, ALMACÉN E/OU MERCADO DE ABASTOS	4.165	3,61
CAMAREIROS, EN XERAL	3.306	2,86
REPOÑEDORES DE HIPERMERCADO	3.073	2,66
CAIXEIROS DE COMERCIO	2.617	2,27
CONDUTORES DE FURGONETA, ATA 3,5 T.	2.203	1,91
PEÓNS DA CONSTRUCCIÓN DE EDIFICIOS	1.836	1,59
PEÓNS DA INDUSTRIA MANUFACTUREIRA, EN XERAL	1.759	1,52

OCUPACIÓN	Homes	%
MOZOS DE CARGA E DESCARGA, ALMACÉN E/OU MERCADO DE ABASTOS	3.699	7,01
CONDUTORES DE FURGONETA, ATA 3,5 T.	2.067	3,92
PEÓNS DA CONSTRUCCIÓN DE EDIFICIOS	1.825	3,46
REPOÑEDORES DE HIPERMERCADO	1.434	2,72
CAMAREIROS, EN XERAL	1.424	2,70

OCUPACIÓN	Mulleres	%
DEPENDENTES DE COMERCIO, EN XERAL	5.767	9,19
PERSOAL DE LIMPEZA OU LIMPADOR , EN XERAL	4.491	7,16
EMPREGADOS ADMINISTRATIVOS, EN XERAL	3.858	6,15
CAIXEIROS DE COMERCIO	2.391	3,81
CAMAREIROS, EN XERAL	1.882	3,00

Nota: Un mesmo parado pode solicitar ata seis ocupacións distintas nas que desexa traballar, nesta táboa téñense en conta todas as ocupacións demandadas polos parados.

4. AFILIACIÓNS Á SEGURIDADE SOCIAL

AFILIACIÓNS A CORUÑA 2016

	Total	Variación
A Coruña	185.396	2,48

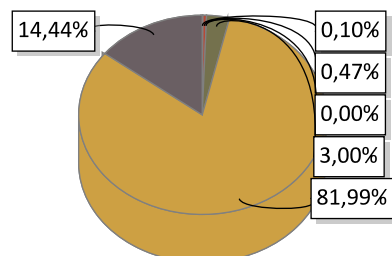

AGRARIO: 179	MAR: 866	CARBON: 0
HOGAR: 5.567	GENERAL: 152.013	
AUTONOMOS: 26.771		

EVOLUCIÓN ANUAL DA AFILIACIÓN DE TRABALLADORES

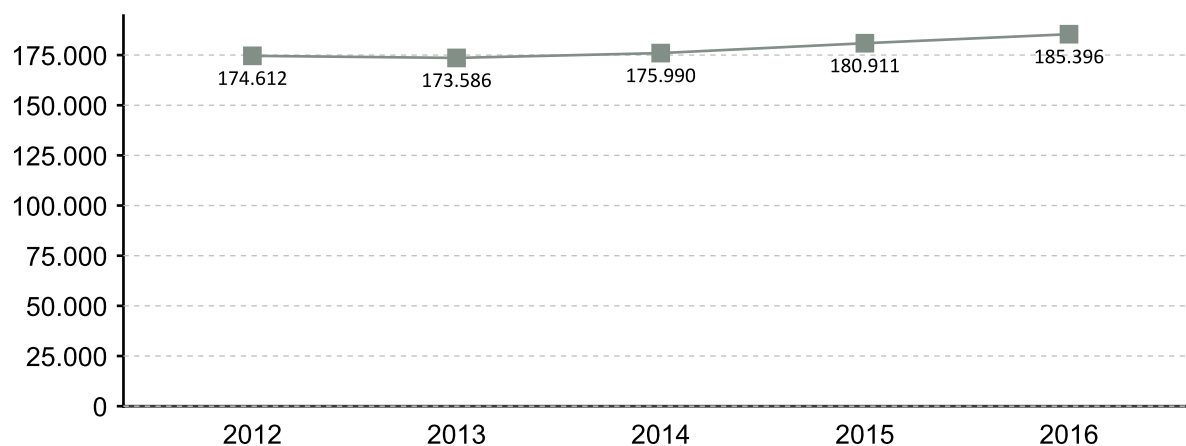

EVOLUCIÓN MENSUAL DAS AFILIACIÓNS. 2016

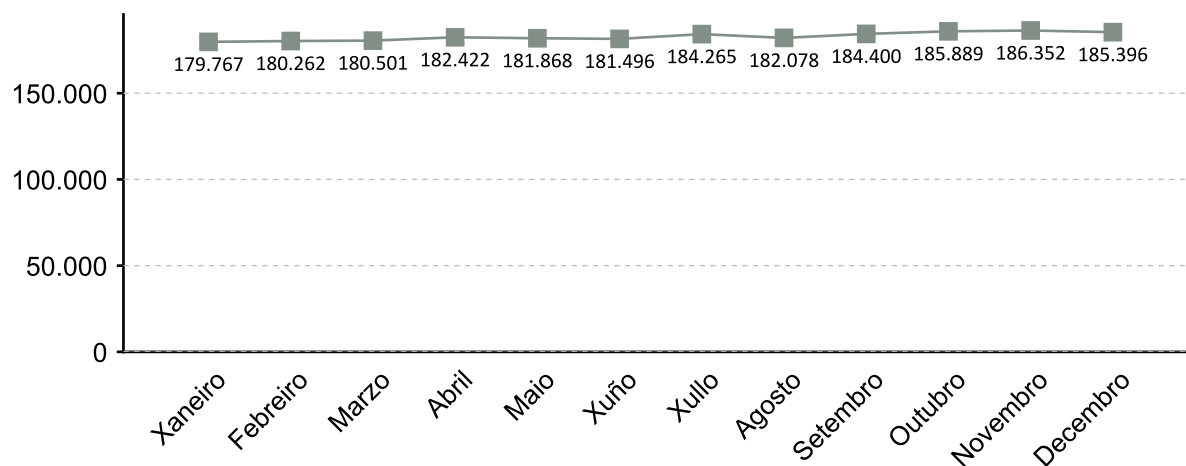

A fonte estatística utilizada para a elaboración deste apartado é a Tesouraría Xeral da Seguridade Social. Datos de afiliacións rexistradas a último día do ano. Para o gráfico de evolución tómase de referencia o último día do mes

AFILIACIÓNS POR SECTOR 2016

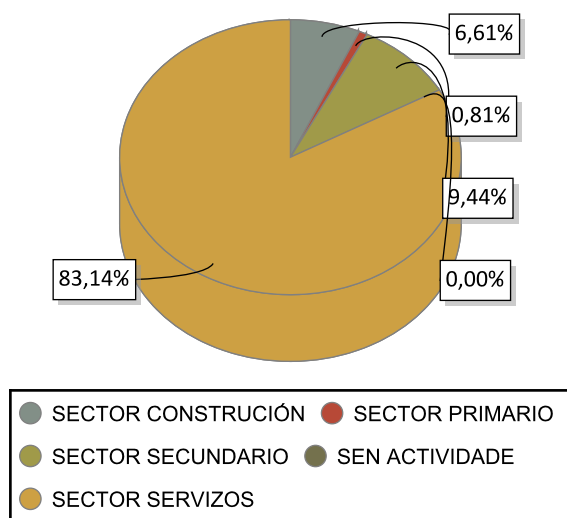

VARIACIÓN PORCENTUAL 2016-2015

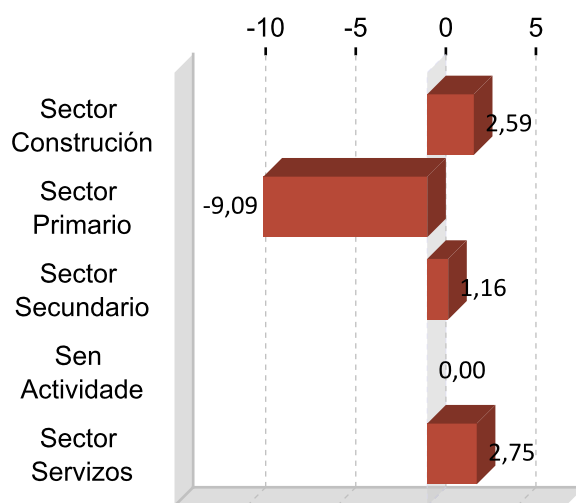

DEZ ACTIVIDADES ECONÓMICAS CON MAIOR PORCENTAXE DE AFILIACIÓN 2016

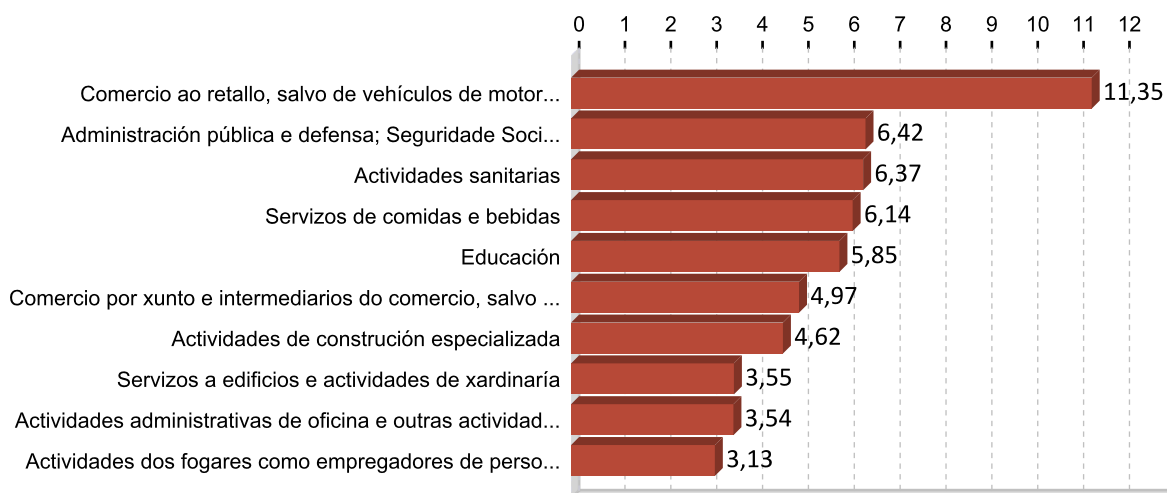

5. PERFIL DAS PERSOAS DEMANDANTES E CONTRATADAS EN A CORUÑA 2016

Paro

Sexo: muller

Idade: 46 a 55

Nivel formativo:
ata certificado de escolaridade

Antigüidade na demanda:
máis de 24 meses

Actividade económica de procedencia:
comercio ao retalho, salvo de vehículos de
motor e motocicletas

Ocupación máis demandada:
dependentes de comercio, en xeral

Contratos

Sexo: muller

Idade: 26 a 35

Nivel formativo:
ata certificado de escolaridade

Tipoloxía: temporal

Actividade económica:
servizos de comidas e bebidas

Ocupación:
camareiros asalariados

Nota: O perfil está elaborado co resultado dos valores máximos obtidos dentro de cada variable.

FICHAS COMARCAIS DO MERCADO LABORAL GALEGO

Eume

Provincia: A Coruña

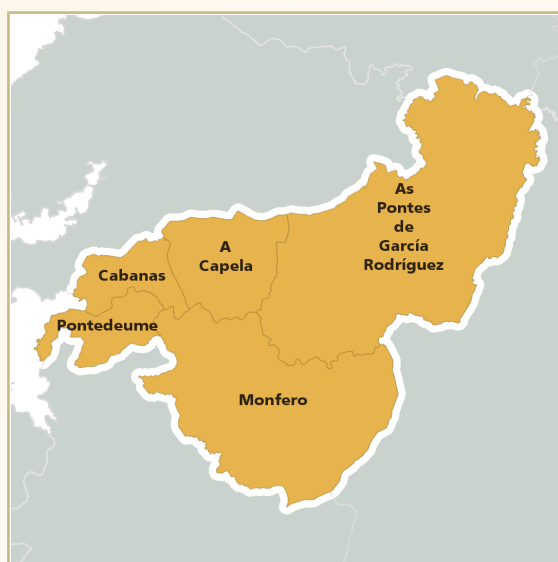

2017

CONTIDO

1. Datos de poboación
2. Contratación
3. Paro rexistrado
4. Afiliacións á Seguridade Social
5. Perfil das persoas demandantes e contratadas

XUNTA DE GALICIA

1. DATOS DE POBOACIÓN

HABITANTES

	2016	2015	% Variación 2016/2015
Cabanas	25.000	25.184	-0,73
Capela, A	3.259	3.299	-1,21
Monfero	1.318	1.334	-1,20
Pontedeume	2.019	2.037	-0,88
Pontes de	8.005	8.011	-0,07
Eume	39.601	39.865	-0,66

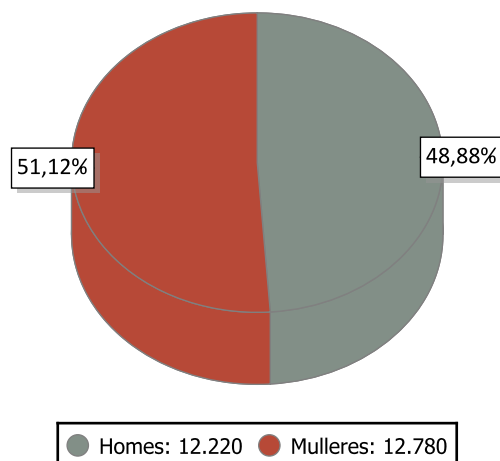

INDICADORES DE POBOACIÓN 2015

	Idade media			Índice de recambio de poboación activa	Índice de envellecemento
	Homes	Mulleres	Total		
Eume	46,3	48,7	47,5	203,9	179,2

POBOACIÓN ESTRANXEIRA E MOVEMENTOS MIGRATORIOS

	2016			2015			Saldo migratorio
	Poboación estranxeira	% de poboación estranxeira sobre o total da poboación	Emigración interna	Emigración externa	Inmigración interna	Inmigración externa	
Eume	442	1,77	583	238	475	161	-185

DEFINICIÓNS

Idade media no 1 de xaneiro

Media aritmética das idades dos individuos que compoñen unha poboación.

Índice de recambio da poboación en idade activa

Relación entre a poboación entre 60 e 64 anos e a poboación entre 15 e 19 anos. Mide a capacidade dunha poboación para substituír os individuos que se van xubilando.

Índice de envellecemento

Relación entre a poboación maior de 64 anos e a poboación menor de 20 anos.

Emigración

Para un ámbito xeográfico determinado é aquela migración que ten orixe nese ámbito e destino fóra deste ámbito. Fálase de emigración interna cando o destino é outro concello de Galicia e emigración externa cando o destino é outro concello do resto de España ou o estranxeiro.

Inmigración

Para un ámbito xeográfico determinado é aquela migración con destino neste ámbito e orixe fóra deste. Fálase de inmigración interna cando a orixe é outro concello de Galicia e inmigración externa cando a orixe é outro concello de España ou o estranxeiro.

Saldo migratorio

Para cada ámbito territorial, é a diferenza entre o número de inmigracións e o número de emigracións. Se é positivo indica que as entradas de poboación superan as saídas e se é negativo o contrario.

2. CONTRATACIÓN ¹

CONTRATOS EUME 2016

	Homes	Mulleres	Total	Variación 2016/15
Eume	5.195	4.373	9.568	7,46

EVOLUCIÓN ANUAL DA CONTRATACIÓN

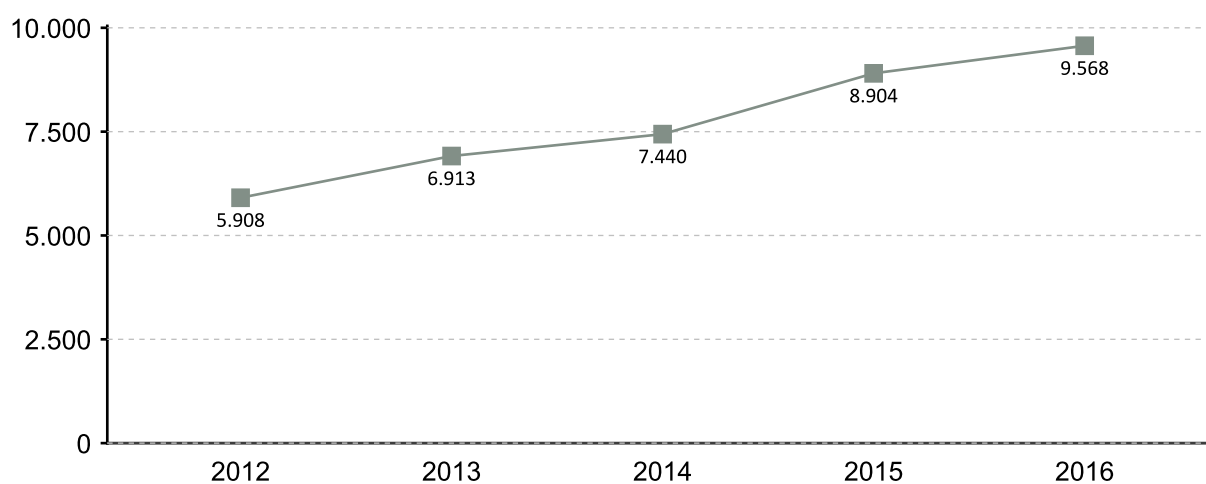

EVOLUCIÓN MENSUAL DA CONTRATACIÓN 2016

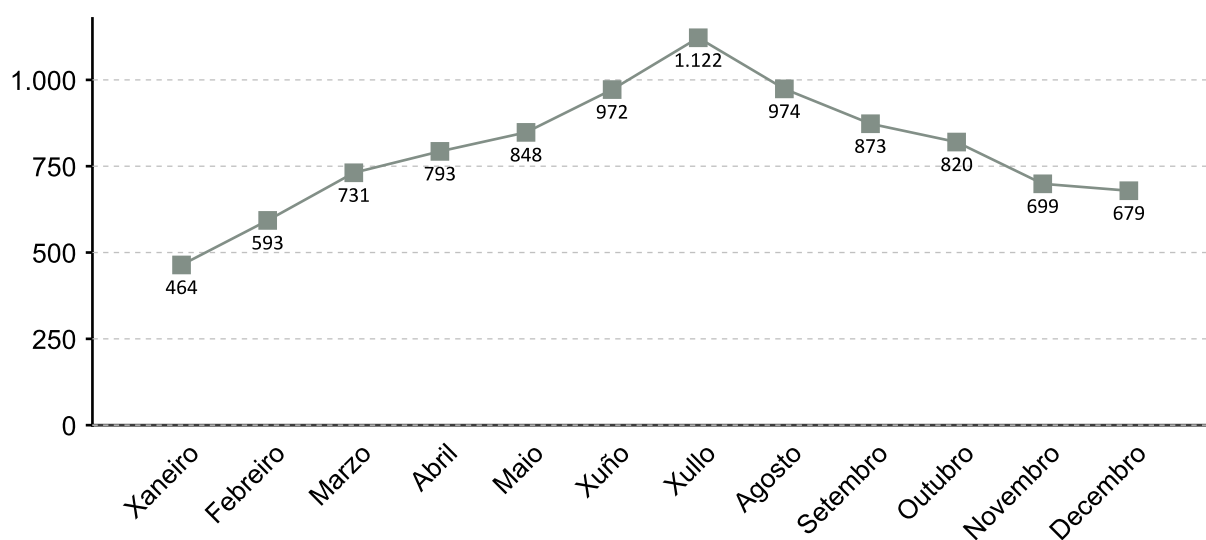

1. A fonte estatística utilizada para a elaboración dos seguintes apartados é a do Servizo Público de Emprego de Galicia

CONTRATACIÓN POR SEXO 2016

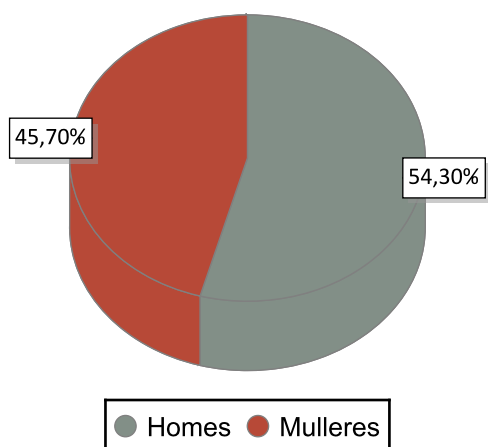

VARIACIÓN PORCENTUAL 2016-2015

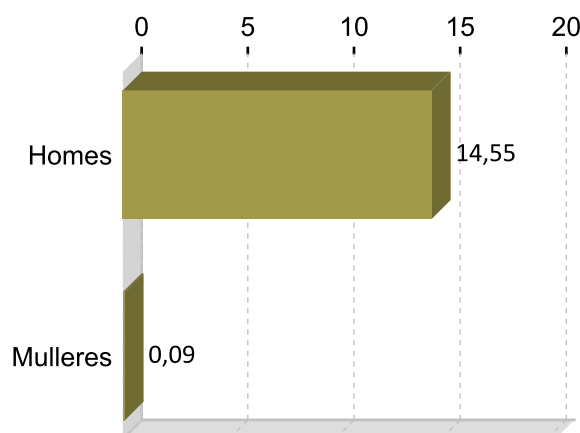

CONTRATACIÓN POR IDADE 2016

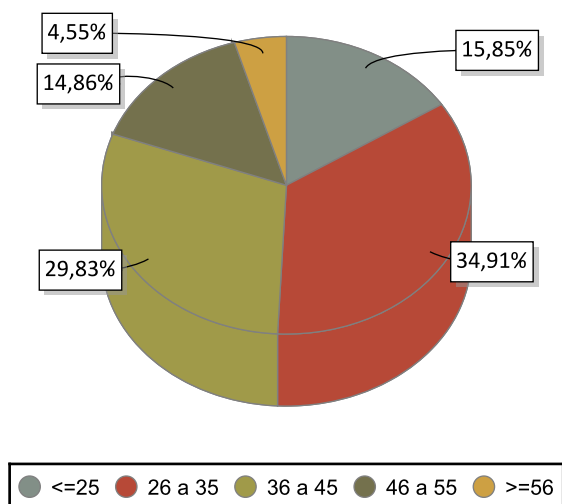

VARIACIÓN PORCENTUAL 2016-2015

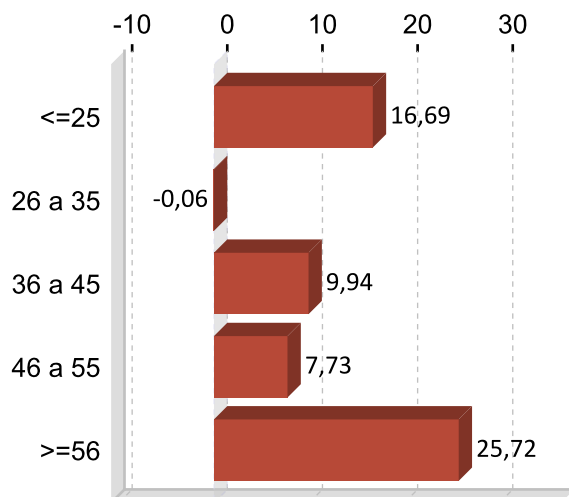

CONTRATACIÓN POR NIVEL FORMATIVO 2016

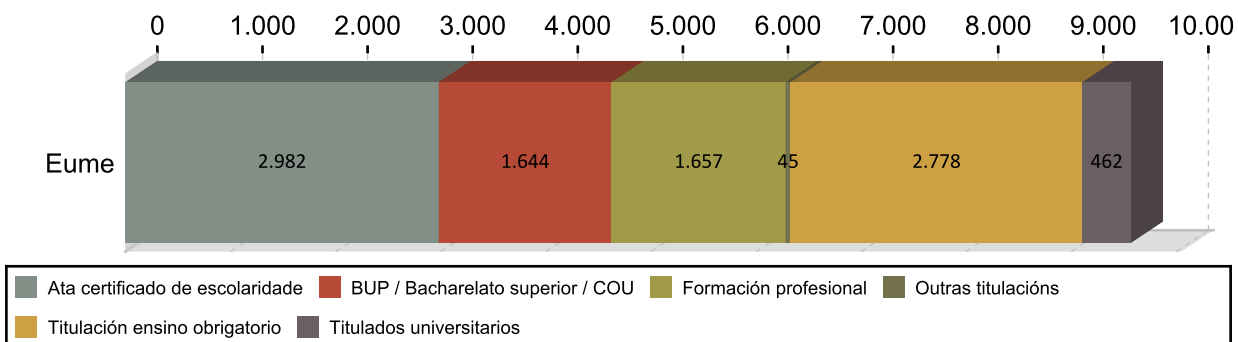

CONTRATACIÓN POR TIPOLOXÍA E PORCENTAXE 2016

Tipo de contrato	Eume	Porcentaxe
Indefinido	359	3,75
Indefinido tempo parcial	123	1,29
Outros	59	0,62
Prácticas/Formación	90	0,94
Temporal	5.391	56,34
Temporal tempo parcial	3.546	37,06
Total	9.568	100

PORCENTAXE DE CONTRATACIÓN INDEFINIDA E RESTANTE POR SEXO 2016

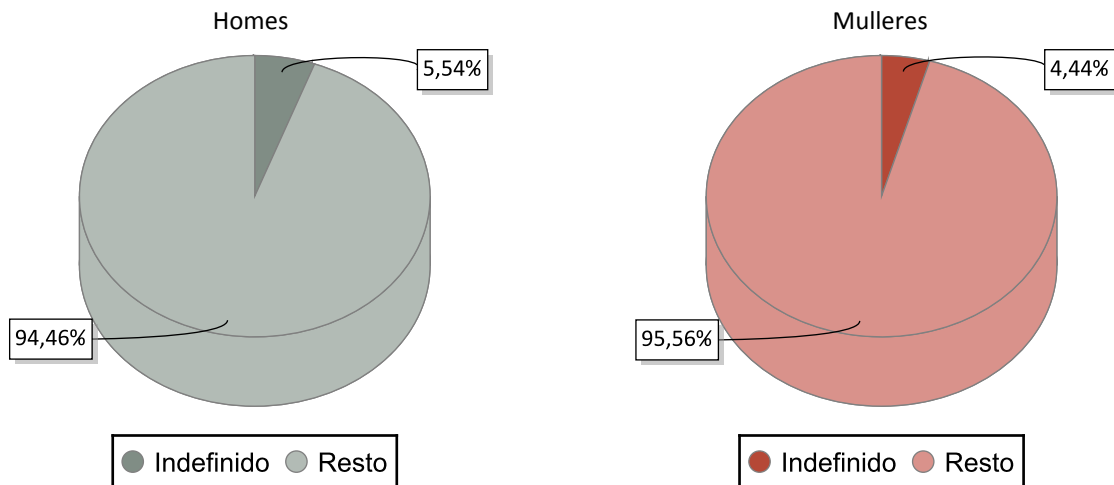

CONTRATACIÓN NOS GRANDES SECTORES DE ACTIVIDADE E SEXO 2016

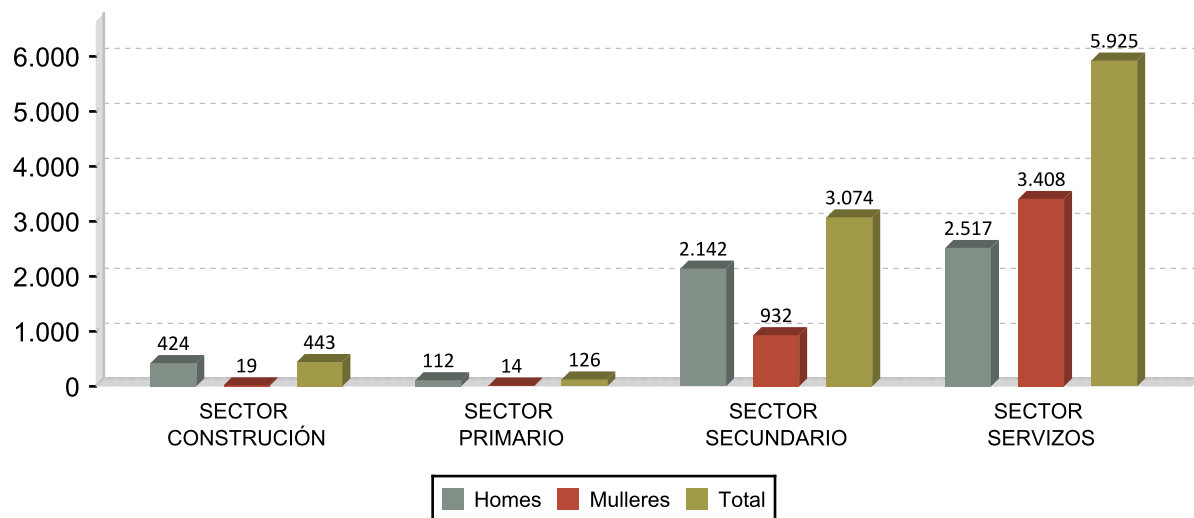

DEZ ACTIVIDADES ECONÓMICAS CON MAIOR PORCENTAXE DE CONTRATOS 2016

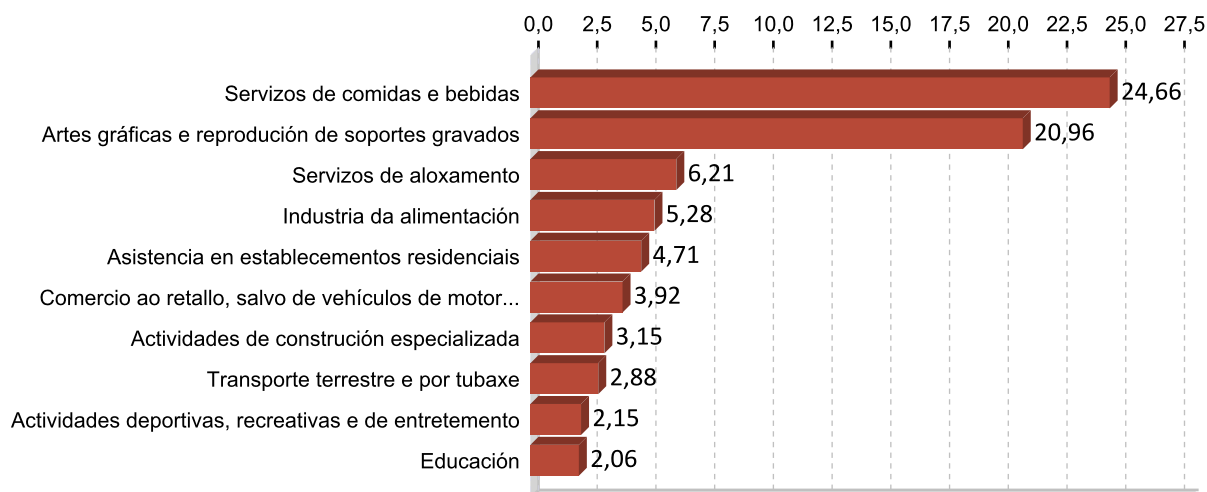

OCUPACIÓN CON MAIOR NÚMERO DE CONTRATOS E SEXO 2016

OCUPACIÓN	Total	%
CAMAREIROS ASALARIADOS	1.970	20,59
TRABALLADORES DE PROCESOS DE IMPRESIÓN	1.938	20,26
COCIÑEIROS ASALARIADOS	417	4,36
AXUDANTES DE COCIÑA	377	3,94
PERSOAL DE LIMPEZA DE OFICINAS, HOTEIS E OUTROS ESTABLECEMENTOS	334	3,49
PEÓNS DAS INDUSTRIAS MANUFACTUREIRAS	304	3,18
VENDEDORES EN TENDAS E ALMACÉNS	237	2,48
ENFERMEIROS NON ESPECIALIZADOS	203	2,12
MONITORES DE ACTIVIDADES RECREATIVAS E DE ENTRETENIMENTO	195	2,04
EMPREGADOS ADMINISTRATIVOS SEN TAREFAS DE ATENCIÓN AO PÚBLICO NON	174	1,82

OCUPACIÓN	Homes	%
TRABALLADORES DE PROCESOS DE IMPRESIÓN	1.160	22,33
CAMAREIROS ASALARIADOS	1.066	20,52
PEÓNS DAS INDUSTRIAS MANUFACTUREIRAS	279	5,37
COCIÑEIROS ASALARIADOS	139	2,68
XEFES E OFICIAIS DE MÁQUINAS	125	2,41

OCUPACIÓN	Mulleres	%
CAMAREIROS ASALARIADOS	904	20,67
TRABALLADORES DE PROCESOS DE IMPRESIÓN	778	17,79
AXUDANTES DE COCIÑA	326	7,45
PERSOAL DE LIMPEZA DE OFICINAS, HOTEIS E OUTROS ESTABLECEMENTOS	311	7,11
COCIÑEIROS ASALARIADOS	278	6,36

3. PARO REXISTRADO ¹

PARO REXISTRADO EUME 2016

	Homes	Mulleres	Total	Variación 2016/15
Eume	778	801	1.579	-12,38

EVOLUCIÓN ANUAL DO PARO REXISTRADO

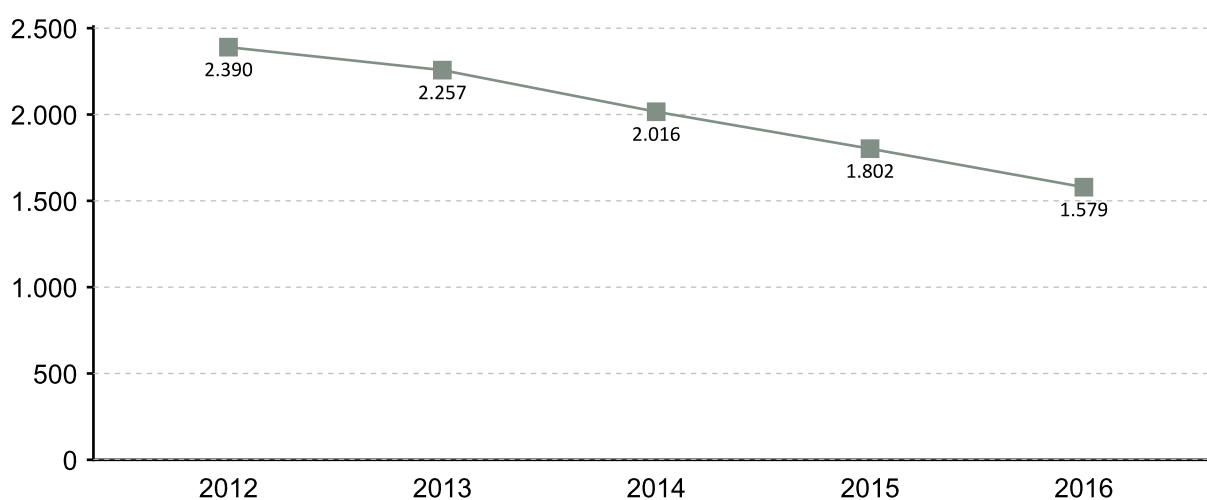

EVOLUCIÓN MENSUAL DO PARO REXISTRADO 2016

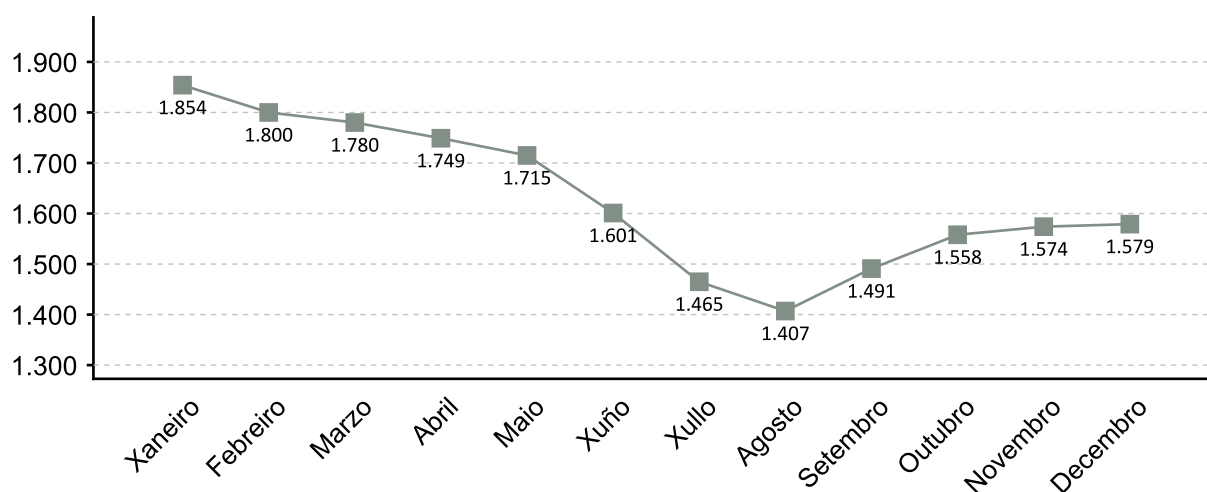

1. A fonte estatística utilizada para a elaboración dos seguintes apartados é a do Servizo Público de Emprego de Galicia

PARO REXISTRADO POR SEXO 2016 VARIACIÓN PORCENTUAL 2016-2015

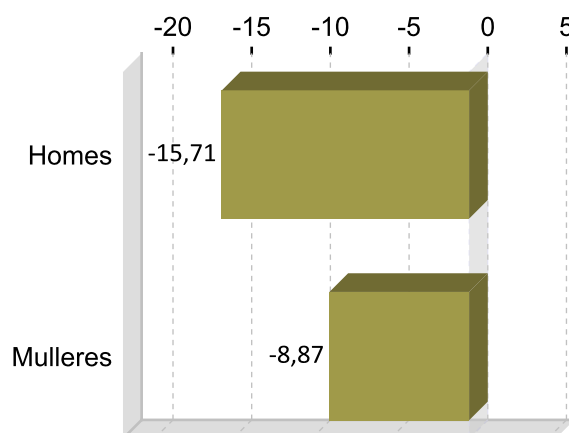
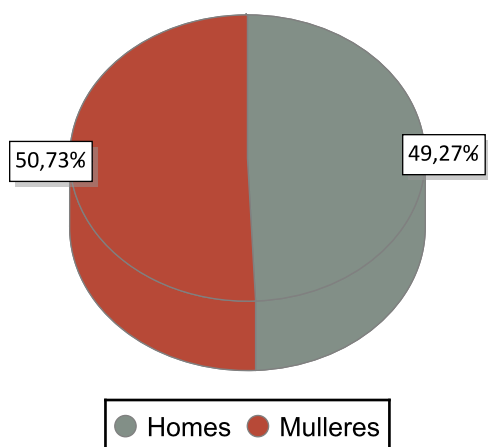

PARO REXISTRADO POR IDADE 2016 VARIACIÓN PORCENTUAL 2016-2015

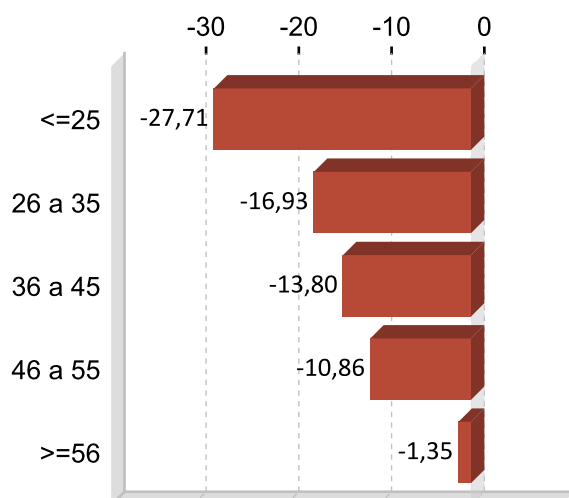
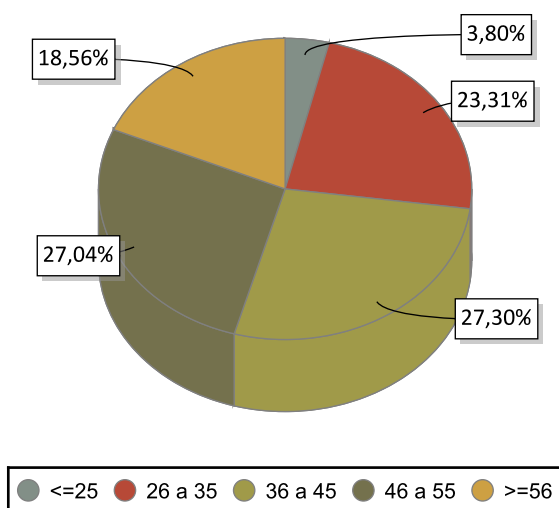

PARO REXISTRADO POR NIVEL FORMATIVO 2016

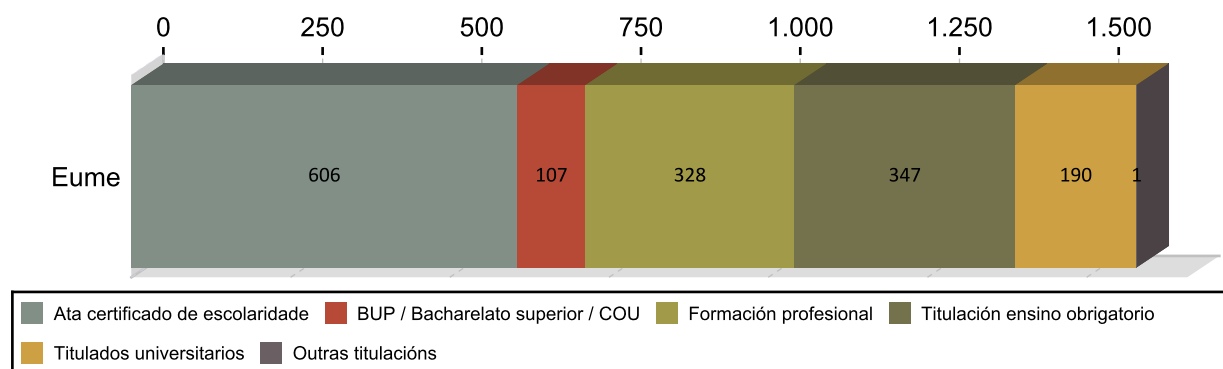

ANTIGÜIDADE NA DEMANDA 2016

	Homes	% H.	Mulleres	% M.	Total	% T.
<= 1 mes	118	15,17	80	12,54	198	12,54
de 1 a 3 meses	157	20,18	129	18,11	286	18,11
de 3 a 6 meses	135	17,35	130	16,78	265	16,78
de 6 a 12 meses	81	10,41	108	11,97	189	11,97
de 12 a 24 meses	99	12,72	97	12,41	196	12,41
máis de 24 meses	188	24,16	257	28,18	445	28,18
Total	778	100	801	100	1.579	100

PARO R. POR SECTORES 2016

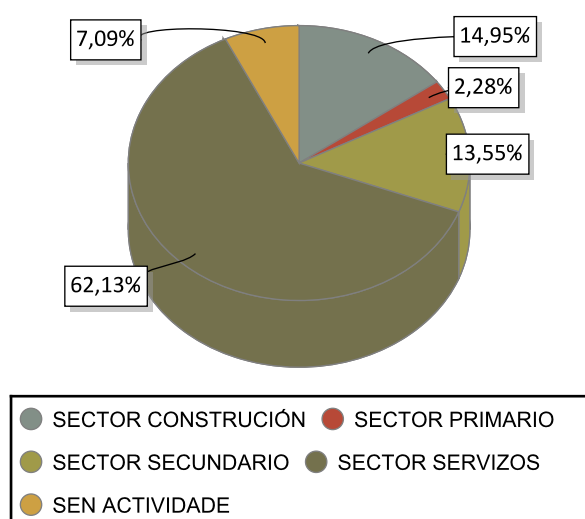

VARIACIÓN PORCENTUAL 2016-2015

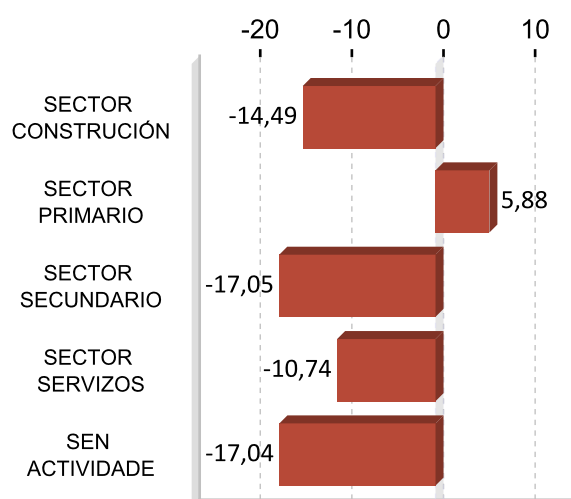

ACTIVIDADES ECONÓMICAS CON MAIOR PORCENTAXE DE PARO REXISTRADO 2016

ACTIVIDADE ECONÓMICA	Eume	%
Servizos de comidas e bebidas	184	11,65
Actividades de construción especializada	147	9,31
Administración pública e defensa; Seguridade Social obrigatoria	144	9,12
Comercio ao retallo, salvo de vehículos de motor e motocicletas	129	8,17
Sen emprego anterior	112	7,09
Construción de edificios	78	4,94
Actividades relacionadas co emprego	76	4,81
Fabricación de produtos metálicos, salvo maquinaria e equipamento	45	2,85
Servizos a edificios e actividades de xardinaría	42	2,66
Reparación e instalación de maquinaria e equipamento	39	2,47

OCUPACIÓNS MÁIS DEMANDADAS. TOTAL XERAL E SEXO 2016

OCUPACIÓN	Total	%
PEÓNS DE OBRAS PUBLICAS, EN XERAL	295	4,63
PERSOAL DE LIMPEZA OU LIMPADOR , EN XERAL	295	4,63
DEPENDENTES DE COMERCIO, EN XERAL	272	4,27
EMPREGADOS ADMINISTRATIVOS, EN XERAL	229	3,60
TÉCNICOS EN MEDIO AMBIENTE	186	2,92
CAMAREIROS, EN XERAL	160	2,51
CAIXEIROS DE COMERCIO	121	1,90
ALBANEIS	107	1,68
ASISTENTES DOMICILIARIOS	101	1,59
PEÓNS DA INDUSTRIA MANUFACTUREIRA, EN XERAL	100	1,57

OCUPACIÓN	Homes	%
PEÓNS DE OBRAS PUBLICAS, EN XERAL	223	7,00
TÉCNICOS EN MEDIO AMBIENTE	111	3,48
ALBANEIS	106	3,33
PEÓNS DA CONSTRUCCIÓN DE EDIFICIOS	90	2,82
MOZOS DE CARGA E DESCARGA, ALMACÉN E/OU MERCADO DE ABASTOS	81	2,54

OCUPACIÓN	Mulleres	%
DEPENDENTES DE COMERCIO, EN XERAL	261	8,20
PERSOAL DE LIMPEZA OU LIMPADOR , EN XERAL	259	8,14
EMPREGADOS ADMINISTRATIVOS, EN XERAL	191	6,00
CAIXEIROS DE COMERCIO	115	3,61
CAMAREIROS, EN XERAL	111	3,49

Nota: Un mesmo parado pode solicitar ata seis ocupacións distintas nas que desexa traballar, nesta táboa téñense en conta todas as ocupacións demandadas polos parados.

4. AFILIACIÓNS Á SEGURIDADE SOCIAL

AFILIACIÓNS EUME 2016

	Total	Variación
Eume	8.353	0,46

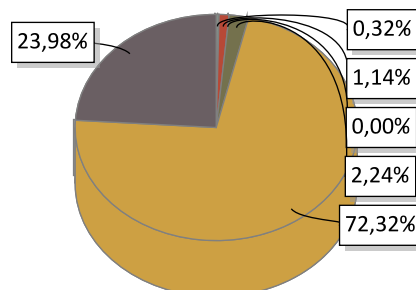

AGRARIO: 27	MAR: 95	CARBON: 0	HOGAR: 187
GENERAL: 6.041	AUTONOMOS: 2.003		

EVOLUCIÓN ANUAL DA AFILIACIÓN DE TRABALLADORES

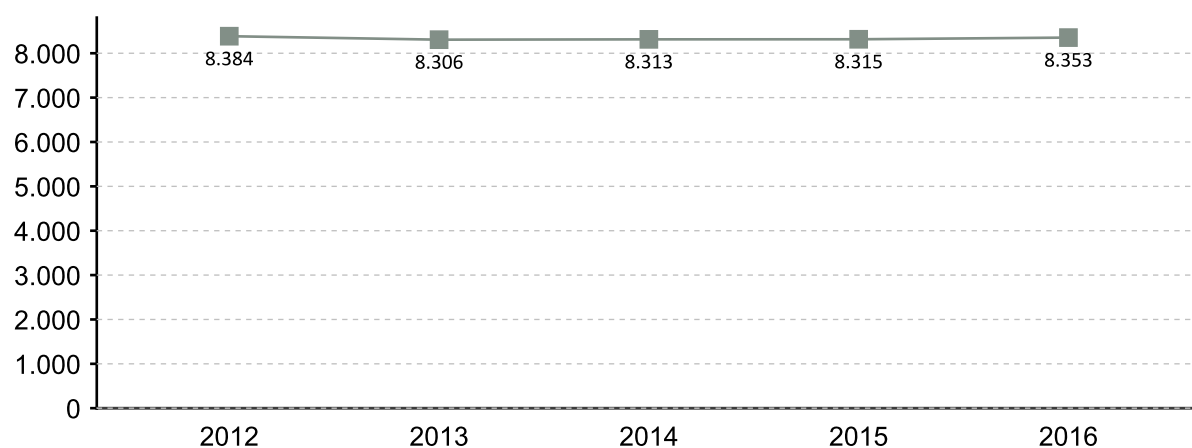

EVOLUCIÓN MENSUAL DAS AFILIACIÓNS. 2016

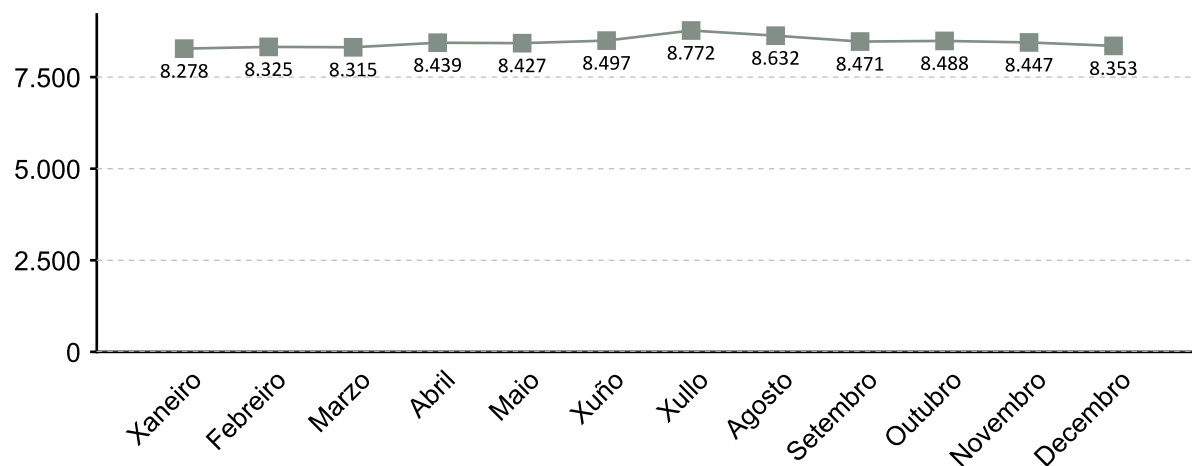

A fonte estatística utilizada para a elaboración deste apartado é a Tesouraría Xeral da Seguridade Social. Datos de afiliacións rexistradas a último día do ano. Para o gráfico de evolución tómase de referencia o último día do mes

AFILIACIÓN POR SECTOR 2016

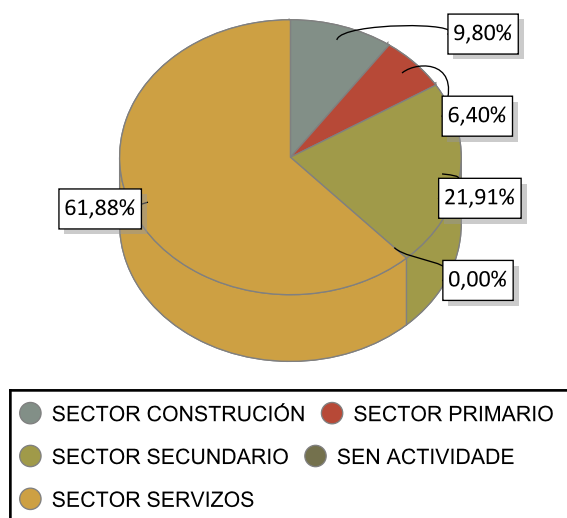

VARIACIÓN PORCENTUAL 2016-2015

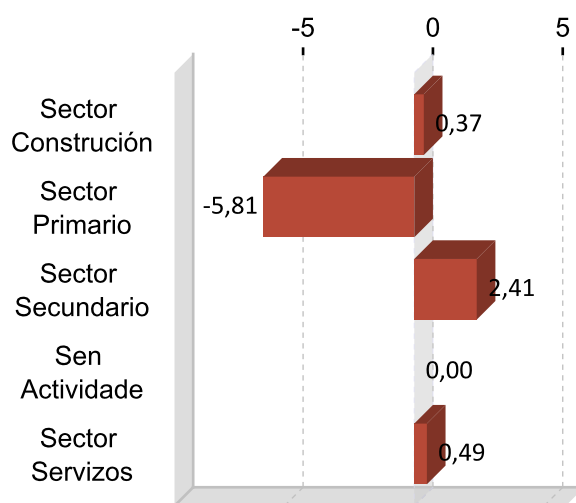

DEZ ACTIVIDADES ECONÓMICAS CON MAIOR PORCENTAXE DE AFILIACIÓN 2016

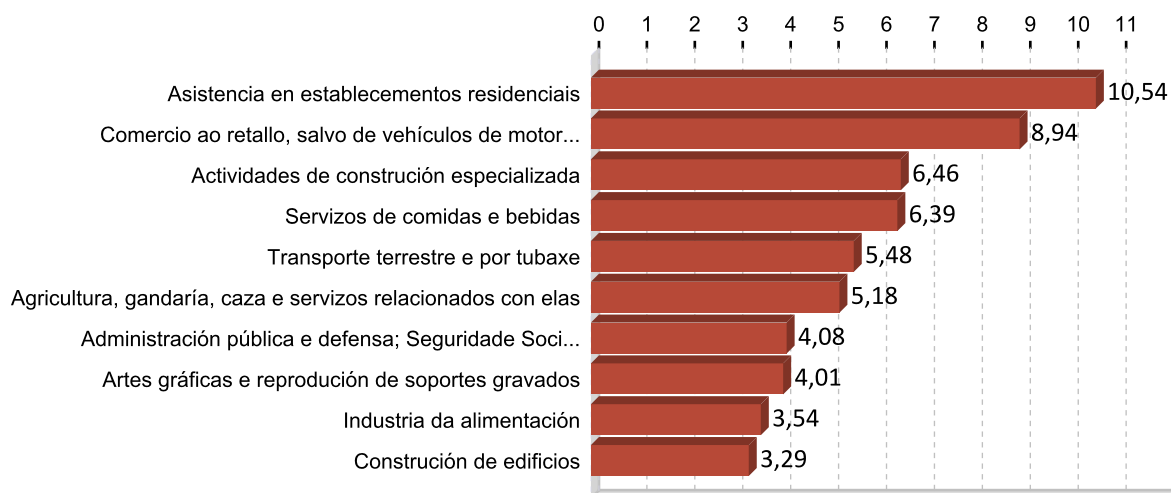

5. PERFIL DAS PERSOAS DEMANDANTES E CONTRATADAS EN EUME 2016

Paro

Sexo: muller

Idade: 36 a 45

Nivel formativo:
ata certificado de escolaridade

Antigüidade na demanda:
máis de 24 meses

Actividade económica de procedencia:
servizos de comidas e bebidas

Ocupación máis demandada:
peóns de obras publicas, en xeral

Contratos

Sexo: home

Idade: 26 a 35

Nivel formativo:
ata certificado de escolaridade

Tipoloxía: temporal

Actividade económica:
servizos de comidas e bebidas

Ocupación:
camareiros asalariados

Nota: O perfil está elaborado co resultado dos valores máximos obtidos dentro de cada variable.

FICHAS COMARCAIS DO MERCADO LABORAL GALEGO

Ferrol

Provincia: A Coruña



2017

CONTIDO

1. Datos de poboación
2. Contratación
3. Paro rexistrado
4. Afiliacións á Seguridade Social
5. Perfil das persoas demandantes e contratadas

XUNTA DE GALICIA

1. DATOS DE POBOACIÓN

HABITANTES

	2016	2015	% Variación 2016/2015
Ares	156.159	158.029	-1,18
Cedeira	5.672	5.743	-1,24
Fene	6.997	7.062	-0,92
Ferrol	13.250	13.385	-1,01
Moeche	68.308	69.452	-1,65
Mugar dos	1.220	1.246	-2,09
Narón	5.335	5.362	-0,50
Neda	39.426	39.565	-0,35
San Sadurniño	5.197	5.261	-1,22
Somozas, As	2.944	3.009	-2,16
Valdoviño	1.160	1.191	-2,60
Ferrol	305.668	309.305	-1,18

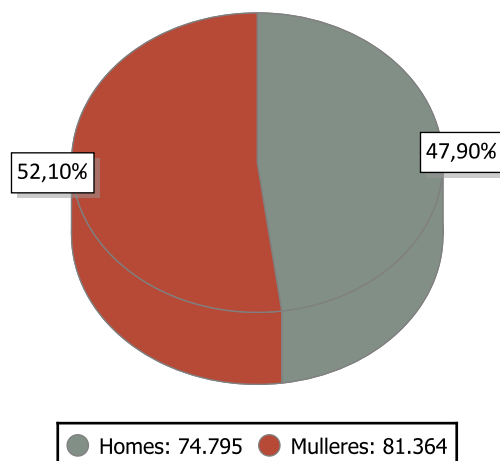

INDICADORES DE POBOACIÓN 2015

	Idade media			Índice de recambio de poboación activa	Índice de envellecemento
	Homes	Mulleres	Total		
Ferrol	45,2	48,7	47,1	184,3	166,5

POBOACIÓN ESTRANXEIRA E MOVEMENTOS MIGRATORIOS

	2016			2015			Saldo migratorio
	Poboación estranxeira	% de poboación estranxeira sobre o total da poboación	Emigración interna	Emigración externa	Inmigración interna	Inmigración externa	
Ferrol	3.101	1,99	3.881	2.194	3.533	1.841	-701

DEFINICIÓNS

Idade media no 1 de xaneiro

Media aritmética das idades dos individuos que compoñen unha poboación.

Índice de recambio da poboación en idade activa

Relación entre a poboación entre 60 e 64 anos e a poboación entre 15 e 19 anos. Mide a capacidade dunha poboación para substituír os individuos que se van xubilando.

Índice de envellecemento

Relación entre a poboación maior de 64 anos e a poboación menor de 20 anos.

Emigración

Para un ámbito xeográfico determinado é aquela migración que ten orixe nese ámbito e destino fóra deste ámbito. Fálase de emigración interna cando o destino é outro concello de Galicia e emigración externa cando o destino é outro concello do resto de España ou o estranxeiro.

Inmigración

Para un ámbito xeográfico determinado é aquela migración con destino neste ámbito e orixe fóra deste. Fálase de inmigración interna cando a orixe é outro concello de Galicia e inmigración externa cando a orixe é outro concello de España ou o estranxeiro.

Saldo migratorio

Para cada ámbito territorial, é a diferenza entre o número de inmigracións e o número de emigracións. Se é positivo indica que as entradas de poboación superan as saídas e se é negativo o contrario.

2. CONTRATACIÓN ¹

CONTRATOS FERROL 2016

	Homes	Mulleres	Total	Variación 2016/15
Ferrol	20.504	20.319	40.823	5,76

EVOLUCIÓN ANUAL DA CONTRATACIÓN

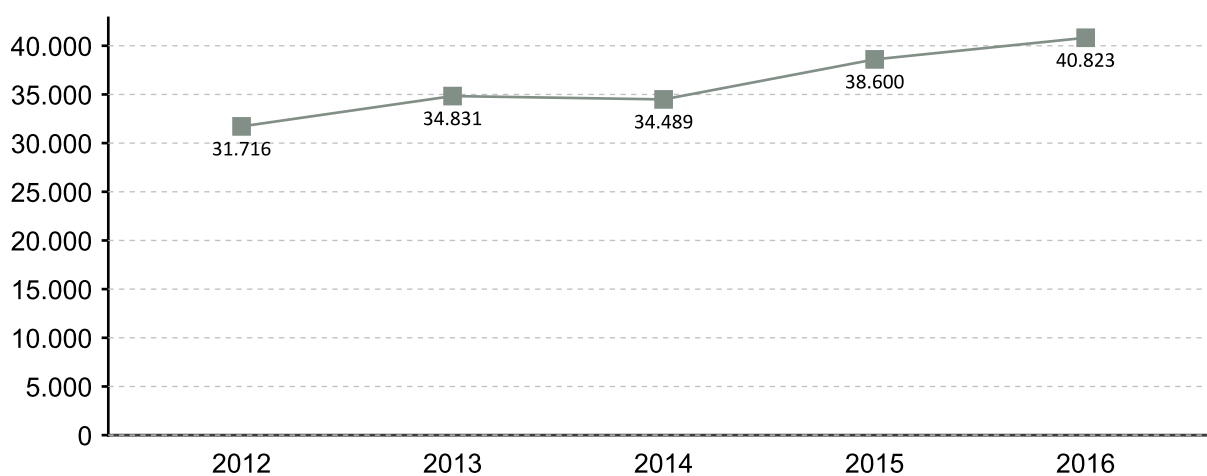

EVOLUCIÓN MENSUAL DA CONTRATACIÓN 2016

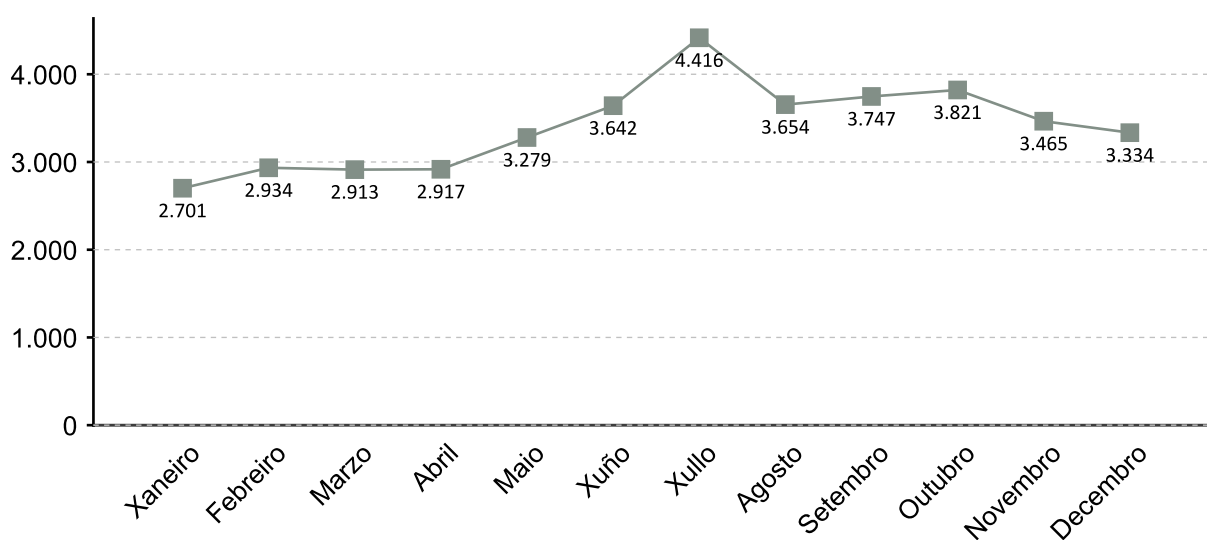

1. A fonte estatística utilizada para a elaboración dos seguintes apartados é a do Servizo Público de Emprego de Galicia

CONTRATACIÓN POR SEXO 2016

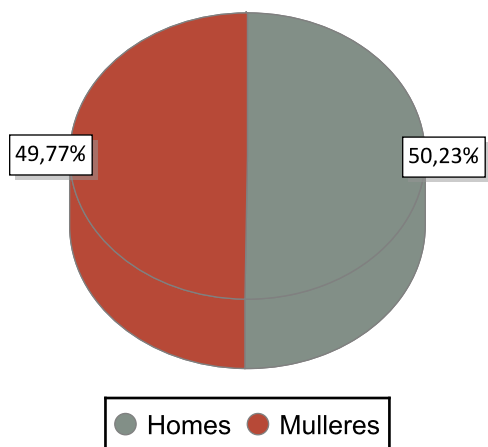

VARIACIÓN PORCENTUAL 2016-2015

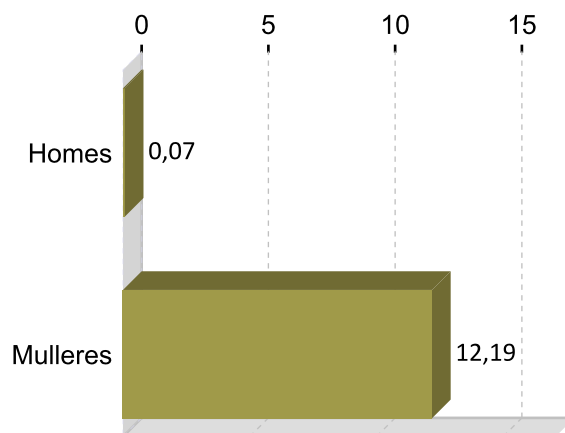

CONTRATACIÓN POR IDADE 2016

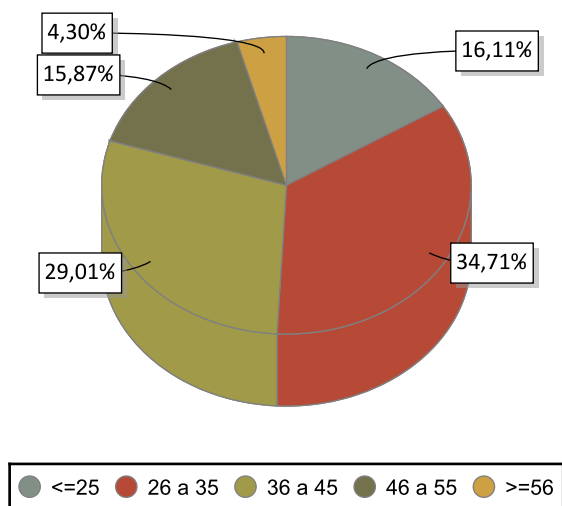

VARIACIÓN PORCENTUAL 2016-2015

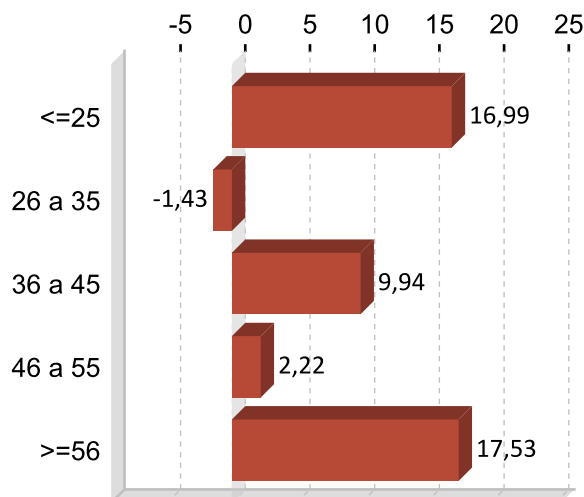

CONTRATACIÓN POR NIVEL FORMATIVO 2016

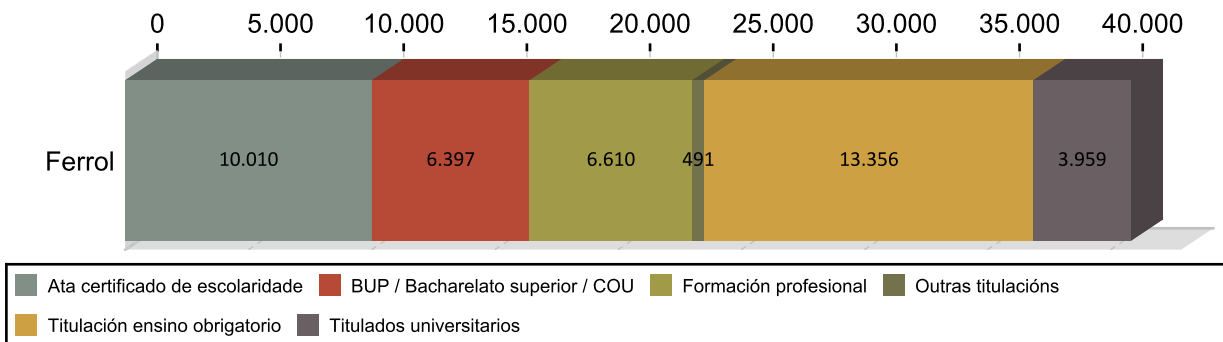

CONTRATACIÓN POR TIPOLOXÍA E PORCENTAXE 2016

Tipo de contrato	Ferrol	Porcentaxe
Indefinido	1.814	4,44
Indefinido tempo parcial	1.039	2,55
Outros	191	0,47
Prácticas/Formación	294	0,72
Temporal	21.069	51,61
Temporal tempo parcial	16.416	40,21
Total	40.823	100

PORCENTAXE DE CONTRATACIÓN INDEFINIDA E RESTANTE POR SEXO 2016

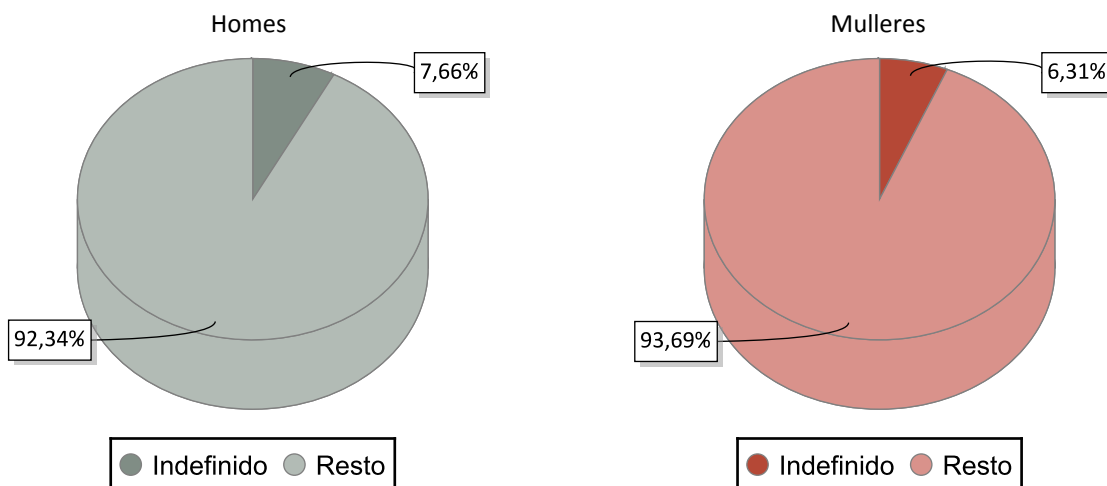

CONTRATACIÓN NOS GRANDES SECTORES DE ACTIVIDADE E SEXO 2016

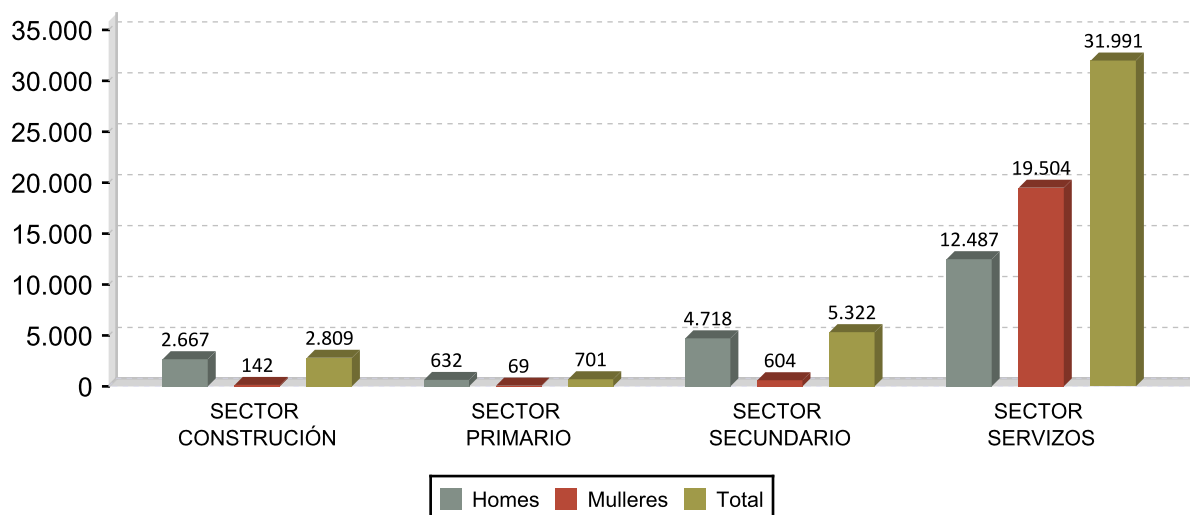

DEZ ACTIVIDADES ECONÓMICAS CON MAIOR PORCENTAXE DE CONTRATOS 2016

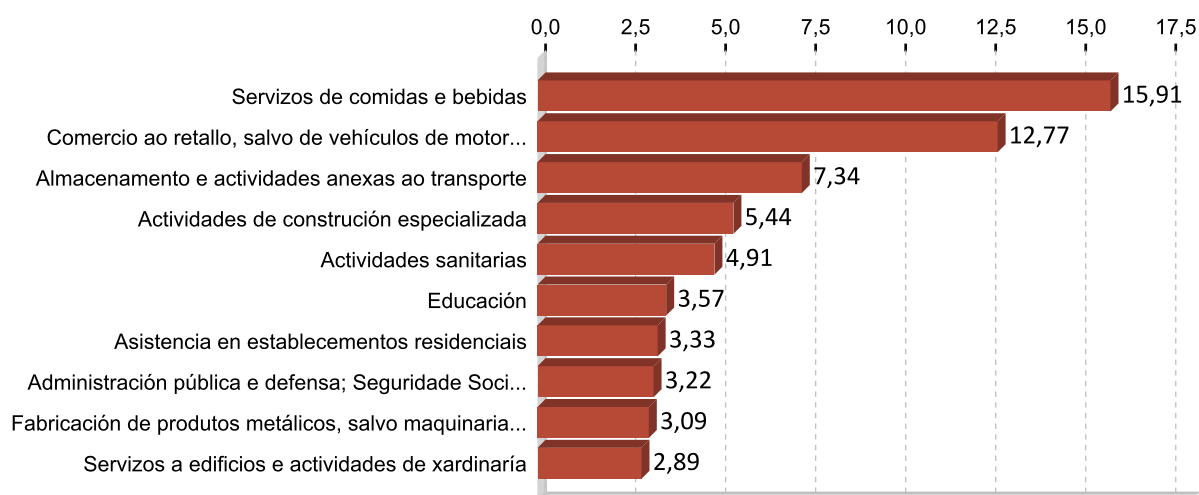

OCUPACIÓN CON MAIOR NÚMERO DE CONTRATOS E SEXO 2016

OCUPACIÓN	Total	%
CAMAREIROS ASALARIADOS	5.275	12,92
PEÓNS DAS INDUSTRIAS MANUFACTUREIRAS	3.002	7,35
VENDEDORES EN TENDAS E ALMACÉNS	2.917	7,15
PEÓNS DO TRANSPORTE DE MERCADORÍAS E DESCARGADORES	2.217	5,43
PERSONAL DE LIMPEZA DE OFICINAS, HOTEIS E OUTROS ESTABLECEMENTOS	1.867	4,57
AUXILIARES DE ENFERMERÍA HOSPITALARIA	1.208	2,96
MONITORES DE ACTIVIDADES RECREATIVAS E DE ENTRETENIMENTO	1.042	2,55
SOLDADORES E OXICORTADORES	974	2,39
AXUDANTES DE COCIÑA	943	2,31
ENFERMEIROS NON ESPECIALIZADOS	916	2,24

OCUPACIÓN	Homes	%
PEÓNS DO TRANSPORTE DE MERCADORÍAS E DESCARGADORES	2.172	10,59
CAMAREIROS ASALARIADOS	1.943	9,48
PEÓNS DAS INDUSTRIAS MANUFACTUREIRAS	1.740	8,49
SOLDADORES E OXICORTADORES	970	4,73
OPERADORES DE GUINDASTRES, MONTACARGAS E DE MAQUINARIA SIMILAR DE	715	3,49

OCUPACIÓN	Mulleres	%
CAMAREIROS ASALARIADOS	3.332	16,40
VENDEDORES EN TENDAS E ALMACÉNS	2.398	11,80
PERSONAL DE LIMPEZA DE OFICINAS, HOTEIS E OUTROS ESTABLECEMENTOS	1.635	8,05
PEÓNS DAS INDUSTRIAS MANUFACTUREIRAS	1.262	6,21
AUXILIARES DE ENFERMERÍA HOSPITALARIA	1.185	5,83

3. PARO REXISTRADO ¹

PARO REXISTRADO FERROL 2016

	Homes	Mulleres	Total	Variación 2016/15
Ferrol	5.979	6.903	12.882	-9,61

EVOLUCIÓN ANUAL DO PARO REXISTRADO

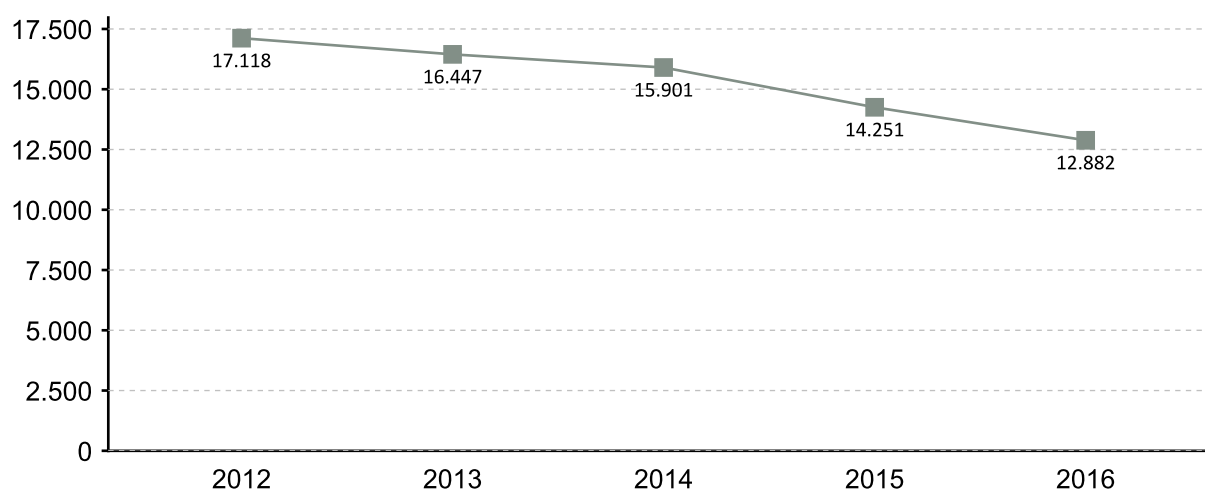

EVOLUCIÓN MENSUAL DO PARO REXISTRADO 2016

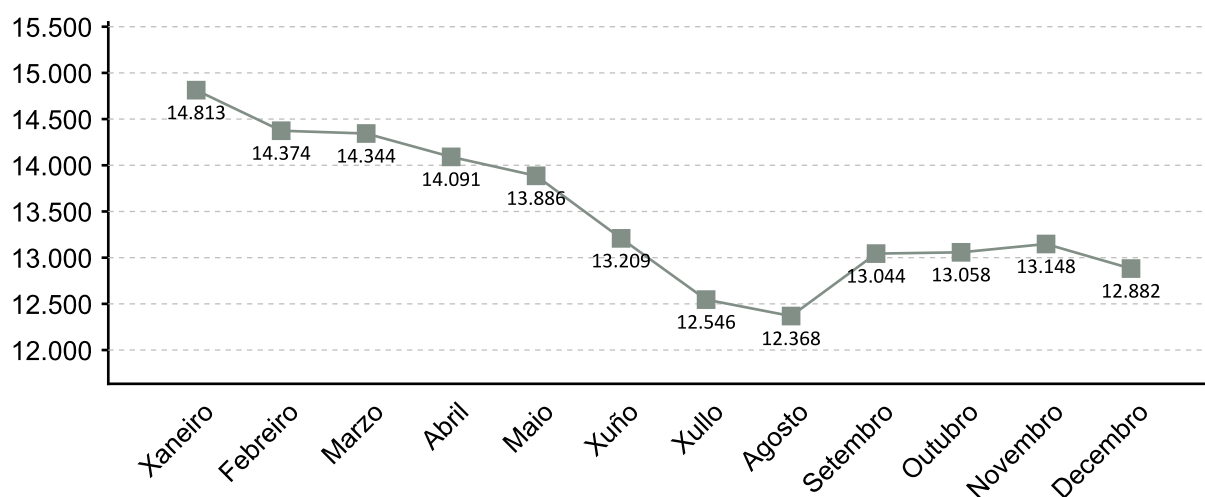

1. A fonte estatística utilizada para a elaboración dos seguintes apartados é a do Servizo Público de Emprego de Galicia

PARO REXISTRADO POR SEXO 2016 VARIACIÓN PORCENTUAL 2016-2015

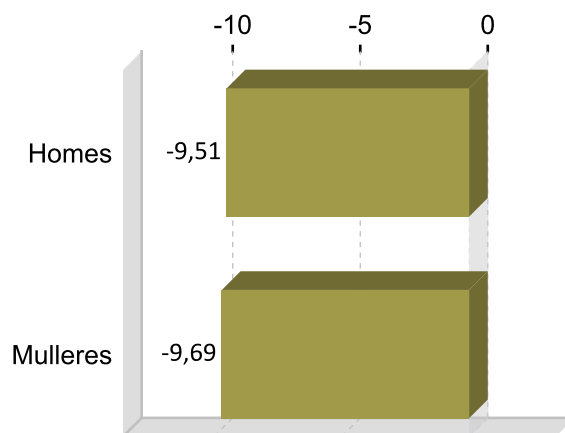
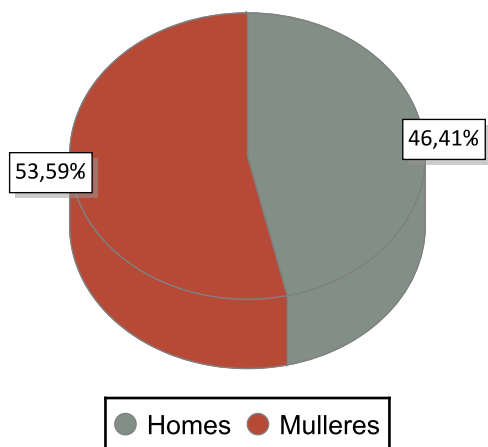

PARO REXISTRADO POR IDADE 2016 VARIACIÓN PORCENTUAL 2016-2015

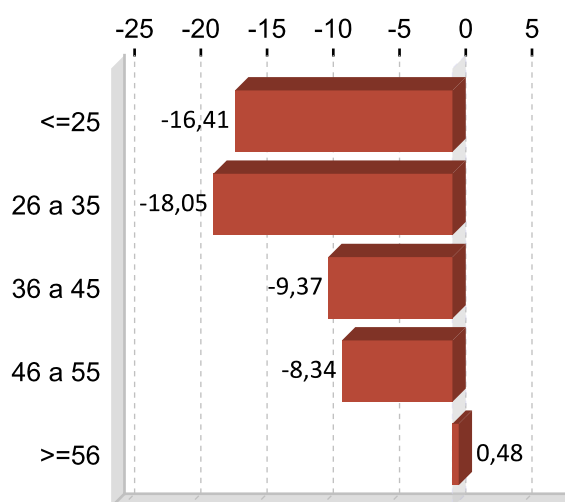
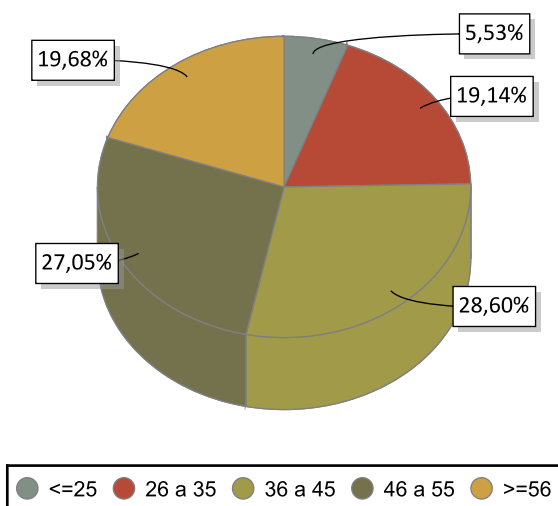

PARO REXISTRADO POR NIVEL FORMATIVO 2016

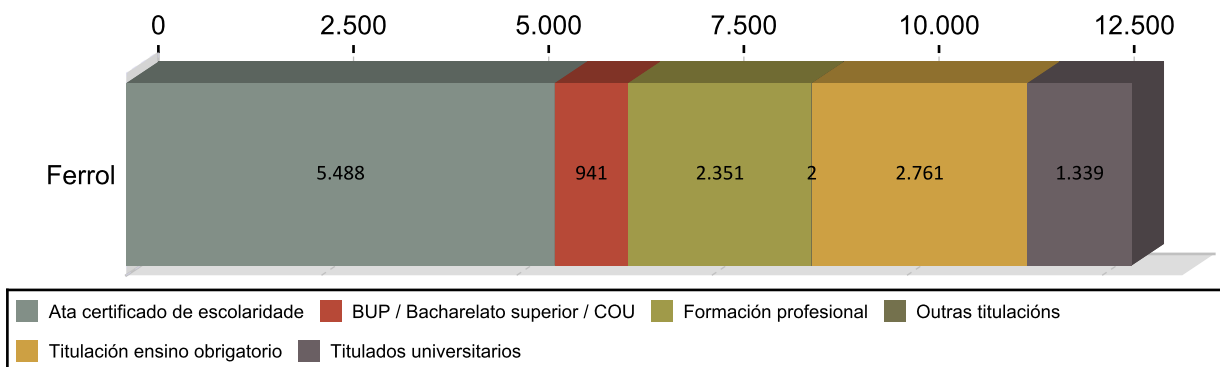

ANTIGÜIDADE NA DEMANDA 2016

	Homes	% H.	Mulleres	% M.	Total	% T.
<= 1 mes	792	13,25	532	10,28	1.324	10,28
de 1 a 3 meses	1.050	17,56	974	15,71	2.024	15,71
de 3 a 6 meses	828	13,85	845	12,99	1.673	12,99
de 6 a 12 meses	713	11,93	927	12,73	1.640	12,73
de 12 a 24 meses	835	13,97	1.034	14,51	1.869	14,51
máis de 24 meses	1.761	29,45	2.591	33,78	4.352	33,78
Total	5.979	100	6.903	100	12.882	100

PARO R. POR SECTORES 2016

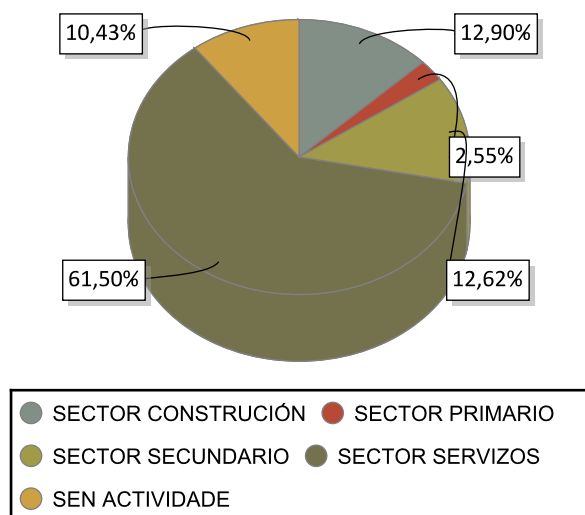

VARIACIÓN PORCENTUAL 2016-2015

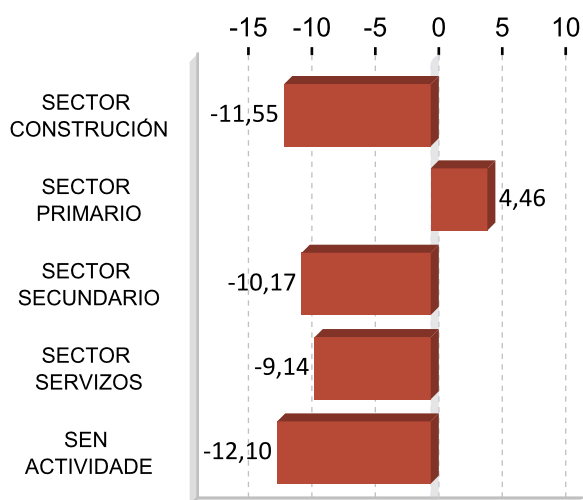

ACTIVIDADES ECONÓMICAS CON MAIOR PORCENTAXE DE PARO REXISTRADO 2016

ACTIVIDADE ECONÓMICA	Ferrol	%
Servizos de comidas e bebidas	1.425	11,06
Sen emprego anterior	1.344	10,43
Comercio ao retallo, salvo de vehículos de motor e motocicletas	1.340	10,40
Actividades de construción especializada	1.090	8,46
Administración pública e defensa; Seguridade Social obrigatoria	735	5,71
Construción de edificios	510	3,96
Servizos a edificios e actividades de xardinaría	447	3,47
Actividades relacionadas co emprego	446	3,46
Comercio por xunto e intermediarios do comercio, salvo de vehículos de motor e motocicletas	326	2,53
Fabricación de produtos metálicos, salvo maquinaria e equipamento	313	2,43

OCUPACIÓNS MÁIS DEMANDADAS. TOTAL XERAL E SEXO 2016

OCUPACIÓN	Total	%
DEPENDENTES DE COMERCIO, EN XERAL	3.234	5,91
PERSOAL DE LIMPEZA OU LIMPADOR , EN XERAL	3.192	5,83
EMPREGADOS ADMINISTRATIVOS, EN XERAL	1.824	3,33
REPOÑEDORES DE HIPERMERCADO	1.556	2,84
CAMAREIROS, EN XERAL	1.444	2,64
CAIXEIROS DE COMERCIO	1.384	2,53
MOZOS DE CARGA E DESCARGA, ALMACÉN E/OU MERCADO DE ABASTOS	1.382	2,52
PEÓNS DE OBRAS PUBLICAS, EN XERAL	1.353	2,47
PEÓNS DA CONSTRUCCIÓN DE EDIFICIOS	988	1,80
PEÓNS DA INDUSTRIA MANUFACTUREIRA, EN XERAL	920	1,68

OCUPACIÓN	Homes	%
MOZOS DE CARGA E DESCARGA, ALMACÉN E/OU MERCADO DE ABASTOS	1.143	4,52
PEÓNS DE OBRAS PUBLICAS, EN XERAL	1.042	4,12
PEÓNS DA CONSTRUCCIÓN DE EDIFICIOS	971	3,84
ALBANEIS	738	2,92
PEÓNS DA INDUSTRIA MANUFACTUREIRA, EN XERAL	691	2,73

OCUPACIÓN	Mulleres	%
DEPENDENTES DE COMERCIO, EN XERAL	2.879	9,77
PERSOAL DE LIMPEZA OU LIMPADOR , EN XERAL	2.727	9,25
EMPREGADOS ADMINISTRATIVOS, EN XERAL	1.471	4,99
CAIXEIROS DE COMERCIO	1.324	4,49
REPOÑEDORES DE HIPERMERCADO	1.049	3,56

Nota: Un mesmo parado pode solicitar ata seis ocupacións distintas nas que desexa traballar, nesta táboa téñense en conta todas as ocupacións demandadas polos parados.

4. AFILIACIÓNS Á SEGURIDADE SOCIAL

AFILIACIÓNS FERROL 2016

	Total	Variación
Ferrol	40.726	1,25

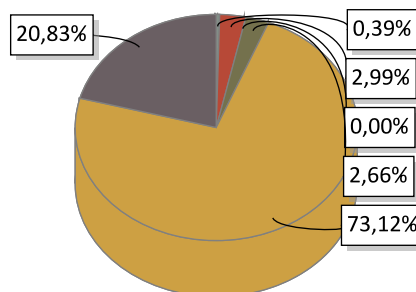

AGRARIO: 159	MAR: 1.219	CARBON: 0
HOGAR: 1.085	GENERAL: 29.780	AUTONOMOS: 8.483

EVOLUCIÓN ANUAL DA AFILIACIÓN DE TRABALLADORES

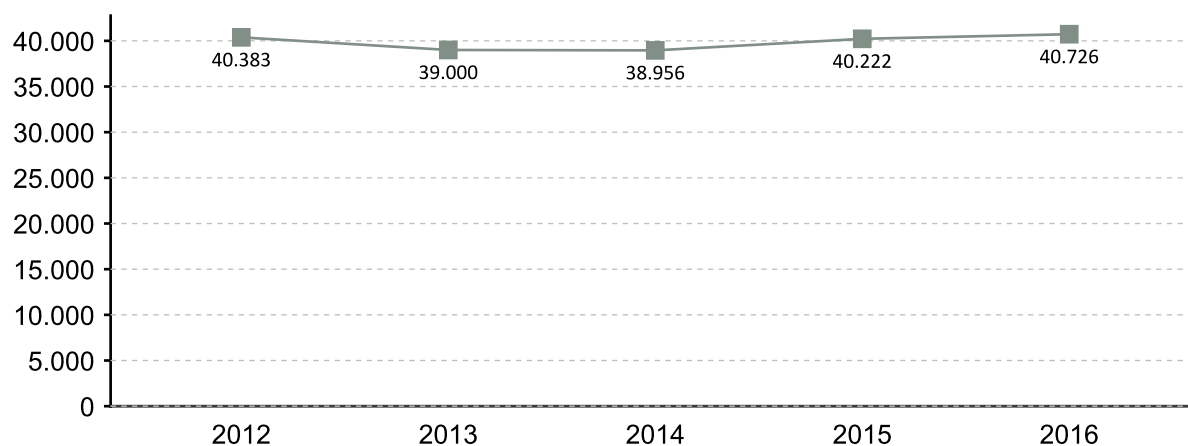

EVOLUCIÓN MENSUAL DAS AFILIACIÓNS. 2016

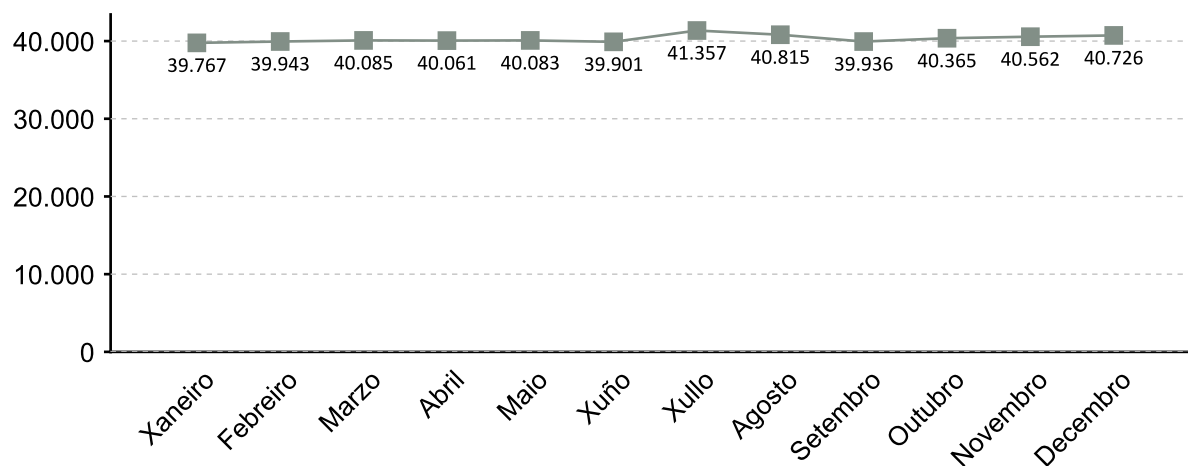

A fonte estatística utilizada para a elaboración deste apartado é a Tesouraría Xeral da Seguridade Social. Datos de afiliacións rexistradas a último día do ano. Para o gráfico de evolución tómasse de referencia o último día do mes

AFILIACIÓNS POR SECTOR 2016

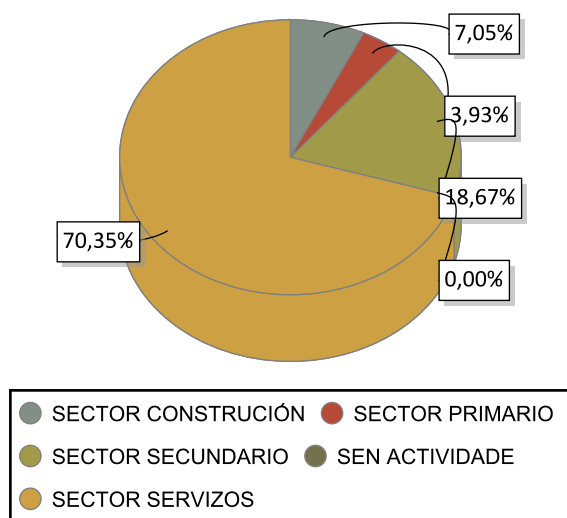

VARIACIÓN PORCENTUAL 2016-2015

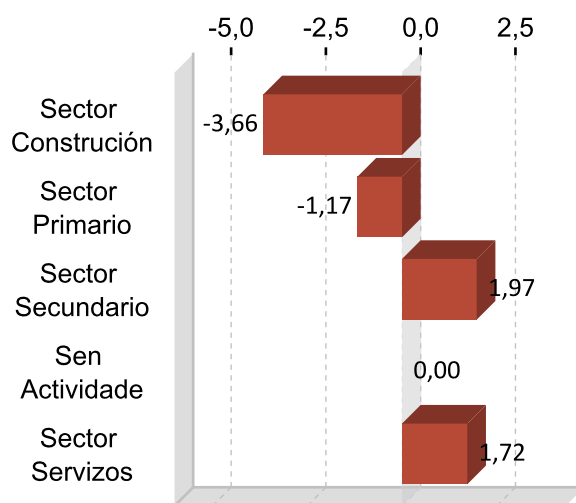

DEZ ACTIVIDADES ECONÓMICAS CON MAIOR PORCENTAXE DE AFILIACIÓN 2016

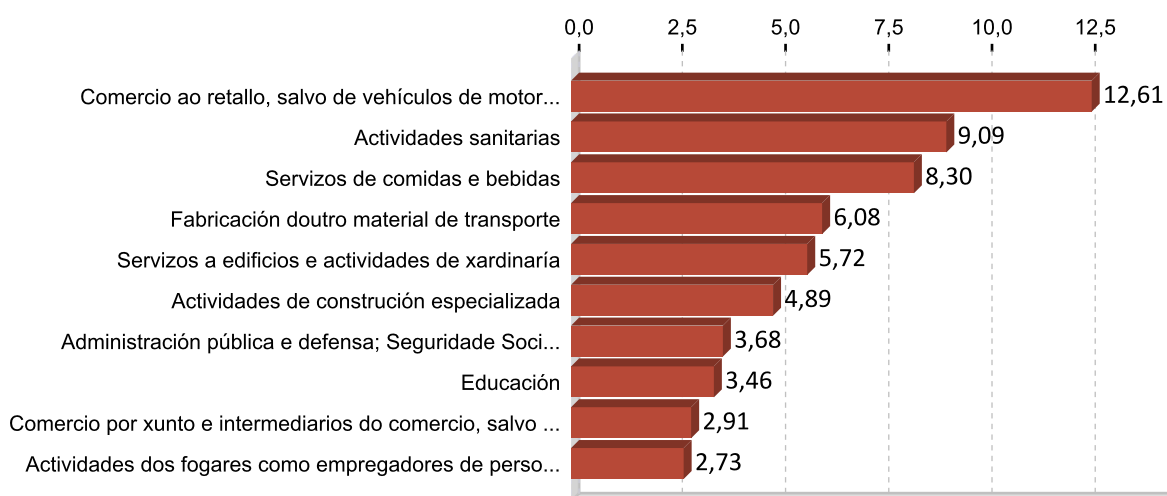

5. PERFIL DAS PERSOAS DEMANDANTES E CONTRATADAS EN FERROL 2016

Paro

Sexo: muller

Idade: 36 a 45

Nivel formativo:
ata certificado de escolaridade

Antigüidade na demanda:
máis de 24 meses

Actividade económica de procedencia:
servizos de comidas e bebidas

Ocupación máis demandada:
dependentes de comercio, en xeral

Contratos

Sexo: home

Idade: 26 a 35

Nivel formativo:
titulación ensino obrigatorio

Tipoloxía: temporal

Actividade económica:
servizos de comidas e bebidas

Ocupación:
camareiros asalariados

Nota: O perfil está elaborado co resultado dos valores máximos obtidos dentro de cada variable.

FICHAS COMARCAIS DO MERCADO LABORAL GALEGO

Fisterra

Provincia: A Coruña



2017

CONTIDO

1. Datos de poboación
2. Contratación
3. Paro rexistrado
4. Afiliacións á Seguridade Social
5. Perfil das persoas demandantes e contratadas

XUNTA DE GALICIA

1. DATOS DE POBOACIÓN

HABITANTES

	2016	2015	% Variación 2016/2015
Cee	22.000	22.255	-1,15
Corcubión	7.631	7.723	-1,19
Dumbría	1.606	1.655	-2,96
Fisterra	3.085	3.077	0,26
Muxía	4.737	4.775	-0,80
Fisterra	39.059	39.485	-1,08

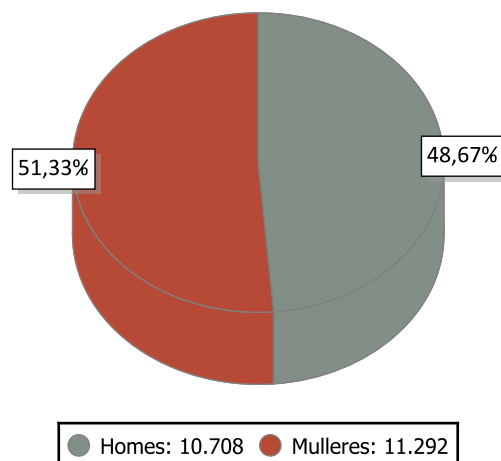

INDICADORES DE POBOACIÓN 2015

	Idade media			Índice de recambio de poboación activa	Índice de envellecemento
	Homes	Mulleres	Total		
Fisterra	46,4	49,0	47,7	172,5	190,1

POBOACIÓN ESTRANXEIRA E MOVEMENTOS MIGRATORIOS

	2016			2015			Saldo migratorio
	Poboación estranxeira	% de poboación estranxeira sobre o total da poboación	Emigración interna	Emigración externa	Inmigración interna	Inmigración externa	
Fisterra	309	1,40	475	231	399	216	-91

DEFINICIÓNS

Idade media no 1 de xaneiro

Media aritmética das idades dos individuos que compoñen unha poboación.

Índice de recambio da poboación en idade activa

Relación entre a poboación entre 60 e 64 anos e a poboación entre 15 e 19 anos. Mide a capacidade dunha poboación para substituír os individuos que se van xubilando.

Índice de envellecemento

Relación entre a poboación maior de 64 anos e a poboación menor de 20 anos.

Emigración

Para un ámbito xeográfico determinado é aquela migración que ten orixe nese ámbito e destino fóra deste ámbito. Fálase de emigración interna cando o destino é outro concello de Galicia e emigración externa cando o destino é outro concello do resto de España ou o estranxeiro.

Inmigración

Para un ámbito xeográfico determinado é aquela migración con destino neste ámbito e orixe fóra deste. Fálase de inmigración interna cando a orixe é outro concello de Galicia e inmigración externa cando a orixe é outro concello de España ou o estranxeiro.

Saldo migratorio

Para cada ámbito territorial, é a diferenza entre o número de inmigracións e o número de emigracións. Se é positivo indica que as entradas de poboación superan as saídas e se é negativo o contrario.

2. CONTRATACIÓN ¹

CONTRATOS FISTERRA 2016

	Homes	Mulleres	Total	Variación 2016/15
Fisterra	2.243	1.871	4.114	2,14

EVOLUCIÓN ANUAL DA CONTRATACIÓN

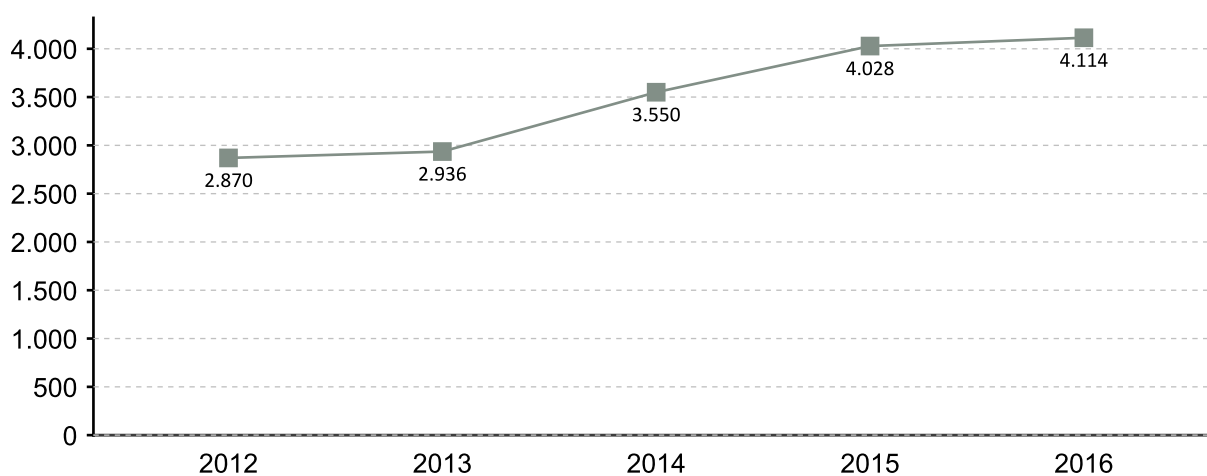

EVOLUCIÓN MENSUAL DA CONTRATACIÓN 2016

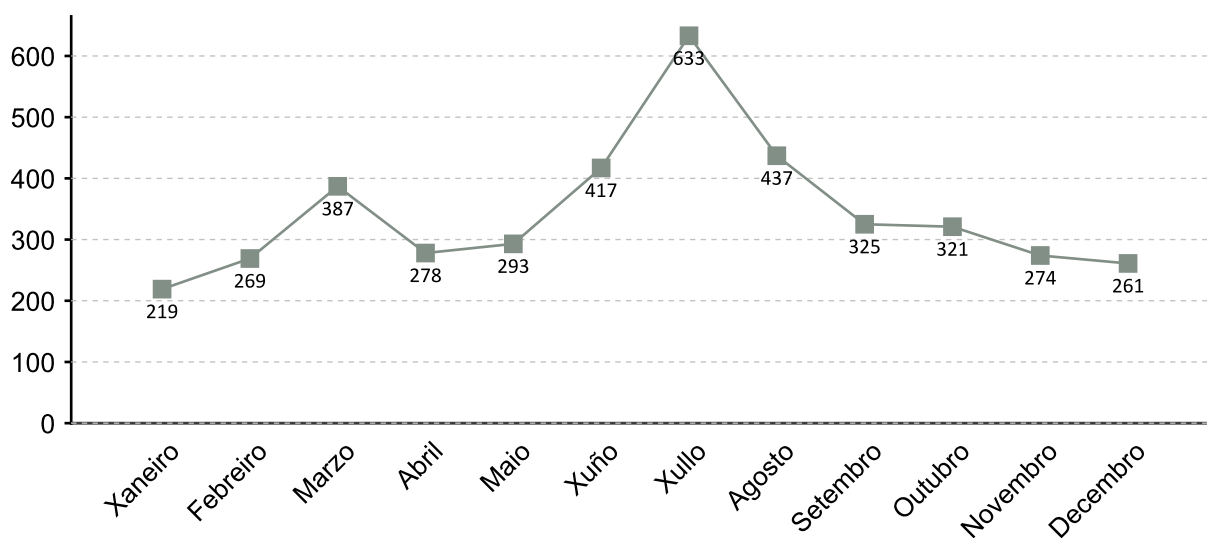

1. A fonte estatística utilizada para a elaboración dos seguintes apartados é a do Servizo Público de Emprego de Galicia

CONTRATACIÓN POR SEXO 2016

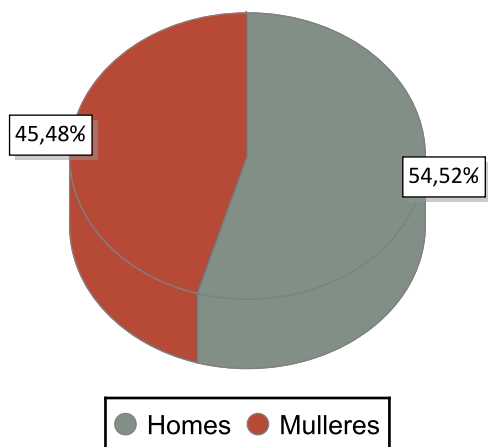

VARIACIÓN PORCENTUAL 2016-2015

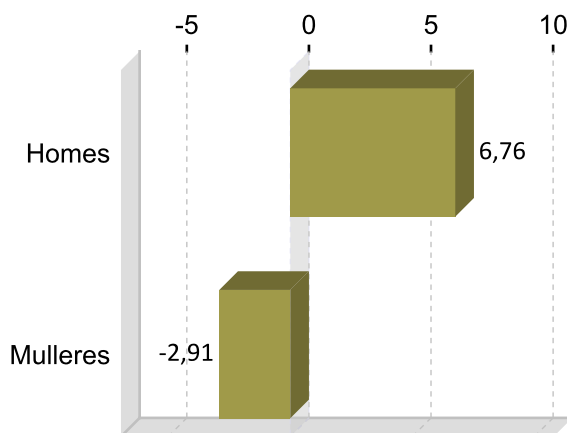

CONTRATACIÓN POR IDADE 2016

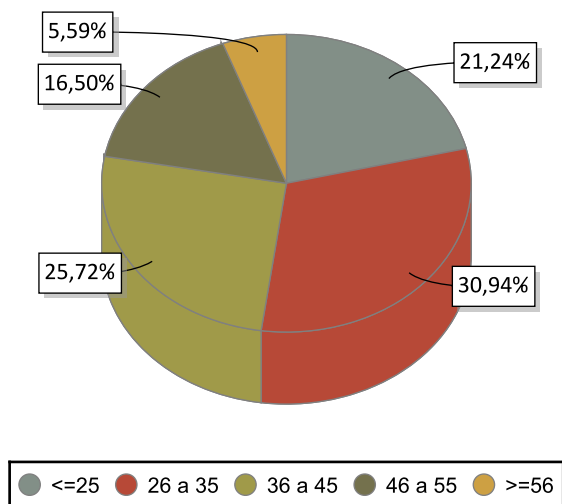

VARIACIÓN PORCENTUAL 2016-2015

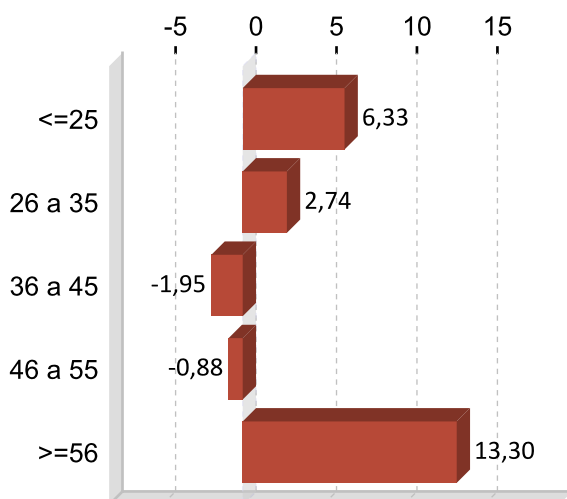

CONTRATACIÓN POR NIVEL FORMATIVO 2016

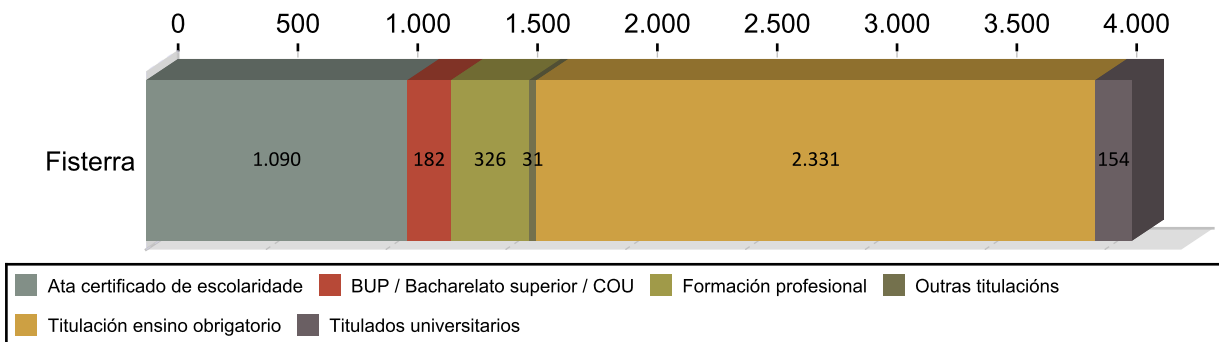

CONTRATACIÓN POR TIPOLOXÍA E PORCENTAXE 2016

Tipo de contrato	Fisterra	Porcentaxe
Indefinido	248	6,03
Indefinido tempo parcial	65	1,58
Outros	74	1,80
Prácticas/Formación	22	0,53
Temporal	2.130	51,77
Temporal tempo parcial	1.575	38,28
Total	4.114	100

PORCENTAXE DE CONTRATACIÓN INDEFINIDA E RESTANTE POR SEXO 2016

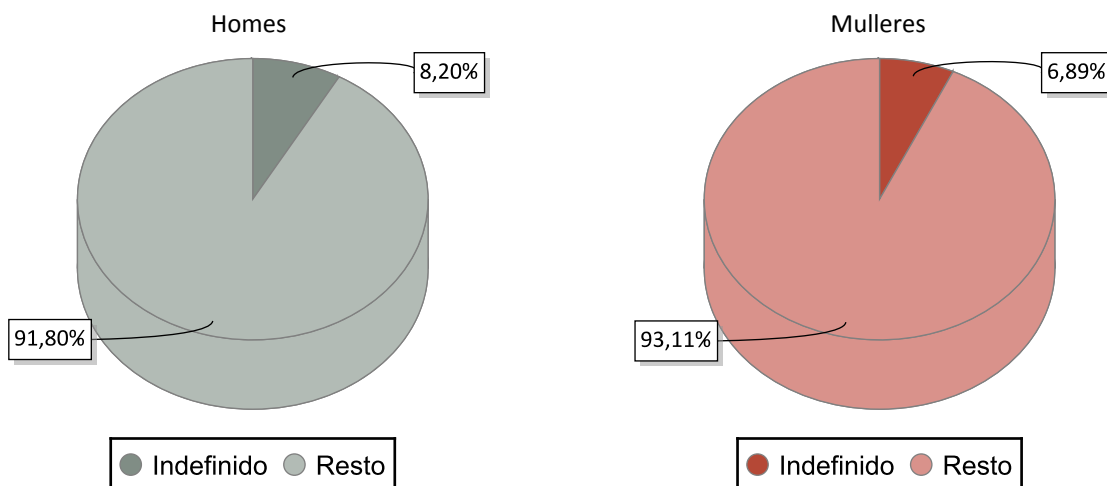

CONTRATACIÓN NOS GRANDES SECTORES DE ACTIVIDADE E SEXO 2016

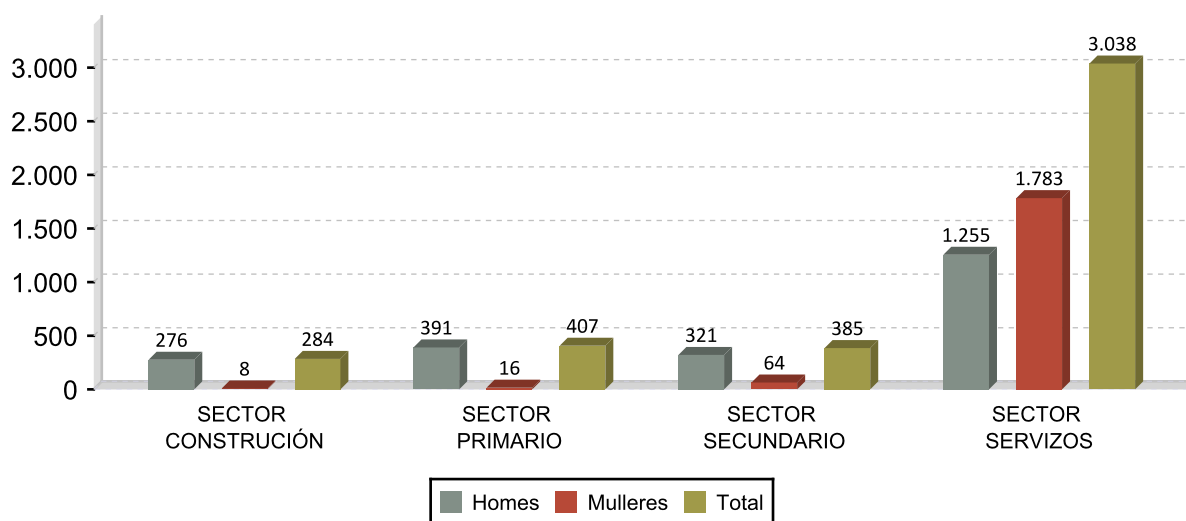

DEZ ACTIVIDADES ECONÓMICAS CON MAIOR PORCENTAXE DE CONTRATOS 2016

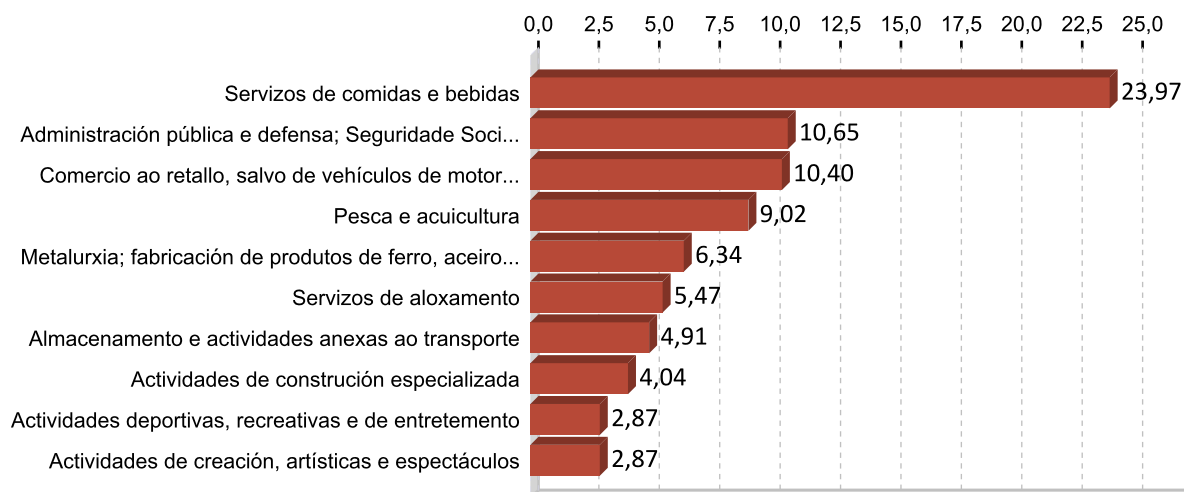

OCUPACIÓN CON MAIOR NÚMERO DE CONTRATOS E SEXO 2016

OCUPACIÓN	Total	%
CAMAREIROS ASALARIADOS	851	20,69
VENDEDORES EN TENDAS E ALMACÉNS	328	7,97
AXUSTADORES E OPERADORES DE MÁQUINAS-FERRAMENTA	199	4,84
PEÓNS DAS INDUSTRIAS MANUFACTUREIRAS	177	4,30
COCIÑEIROS ASALARIADOS	160	3,89
AXUDANTES DE COCIÑA	157	3,82
MARIÑEIROS DE PONTE, MARIÑEIROS DE MÁQUINAS E AFÍNS	156	3,79
PERSOAL DE LIMPEZA DE OFICINAS, HOTEIS E OUTROS ESTABLECEMENTOS	145	3,52
PEÓNS DE OBRAS PÚBLICAS	133	3,23
OFICIAIS, OPERARIOS E ARTESÁNS DOUTROS OFICIOS NON CLASIFICADOS BAIXO	103	2,50

OCUPACIÓN	Homes	%
CAMAREIROS ASALARIADOS	384	17,12
AXUSTADORES E OPERADORES DE MÁQUINAS-FERRAMENTA	199	8,87
PEÓNS DAS INDUSTRIAS MANUFACTUREIRAS	172	7,67
MARIÑEIROS DE PONTE, MARIÑEIROS DE MÁQUINAS E AFÍNS	155	6,91
ALBANEIS	91	4,06

OCUPACIÓN	Mulleres	%
CAMAREIROS ASALARIADOS	467	24,96
VENDEDORES EN TENDAS E ALMACÉNS	271	14,48
PERSOAL DE LIMPEZA DE OFICINAS, HOTEIS E OUTROS ESTABLECEMENTOS	141	7,54
AXUDANTES DE COCIÑA	141	7,54
COCIÑEIROS ASALARIADOS	110	5,88

3. PARO REXISTRADO ¹

PARO REXISTRADO FISTERRA 2016

	Homes	Mulleres	Total	Variación 2016/15
Fisterra	716	1.062	1.778	-9,05

EVOLUCIÓN ANUAL DO PARO REXISTRADO

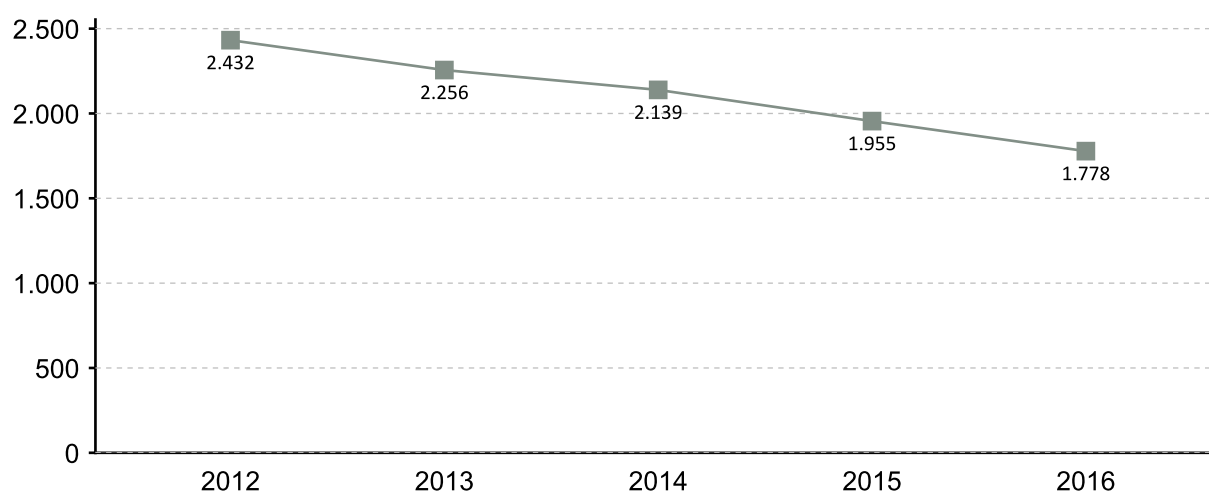

EVOLUCIÓN MENSUAL DO PARO REXISTRADO 2016

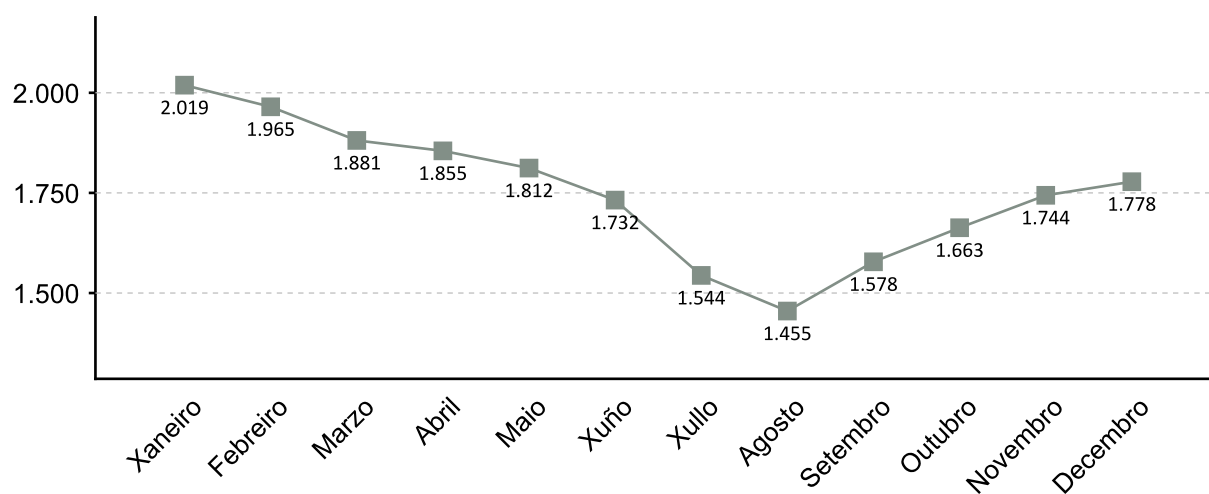

1. A fonte estatística utilizada para a elaboración dos seguintes apartados é a do Servizo Público de Emprego de Galicia

PARO REXISTRADO POR SEXO 2016 VARIACIÓN PORCENTUAL 2016-2015

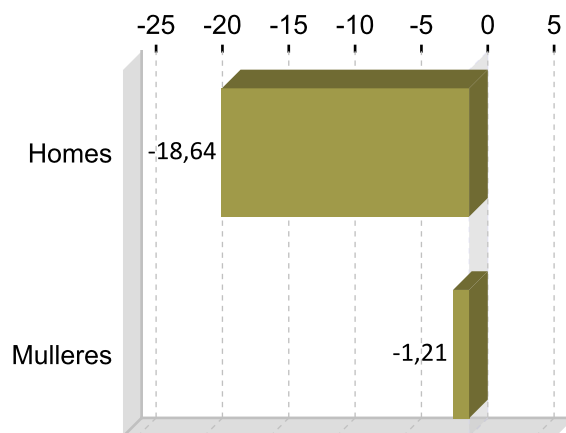
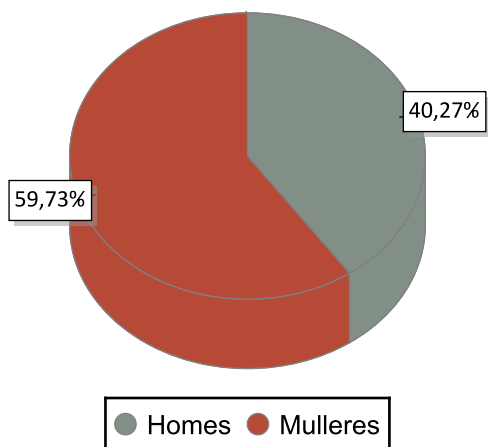

PARO REXISTRADO POR IDADE 2016 VARIACIÓN PORCENTUAL 2016-2015

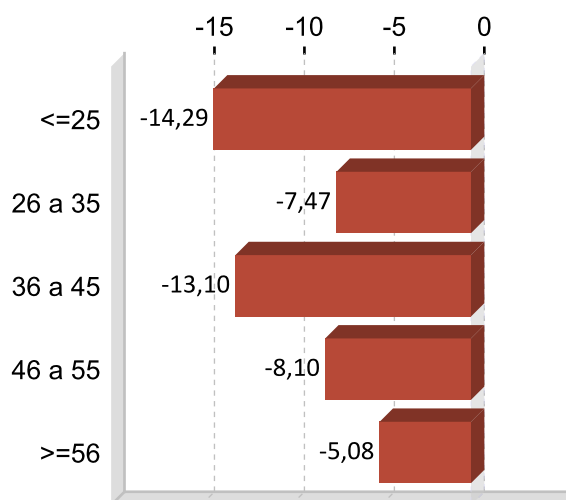
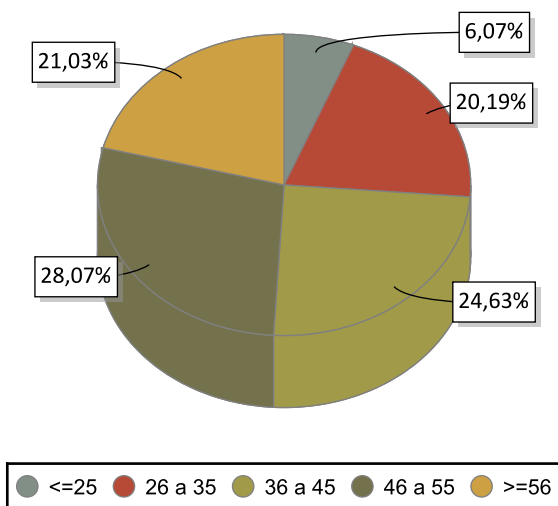

PARO REXISTRADO POR NIVEL FORMATIVO 2016

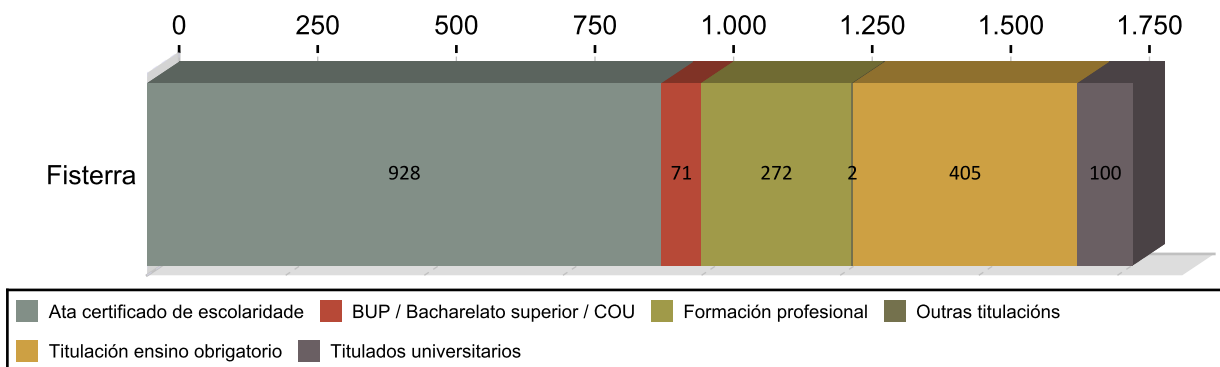

ANTIGÜIDADE NA DEMANDA 2016

	Homes	% H.	Mulleres	% M.	Total	% T.
<= 1 mes	122	17,04	100	12,49	222	12,49
de 1 a 3 meses	142	19,83	207	19,63	349	19,63
de 3 a 6 meses	113	15,78	177	16,31	290	16,31
de 6 a 12 meses	54	7,54	109	9,17	163	9,17
de 12 a 24 meses	108	15,08	170	15,64	278	15,64
máis de 24 meses	177	24,72	299	26,77	476	26,77
Total	716	100	1.062	100	1.778	100

PARO R. POR SECTORES 2016

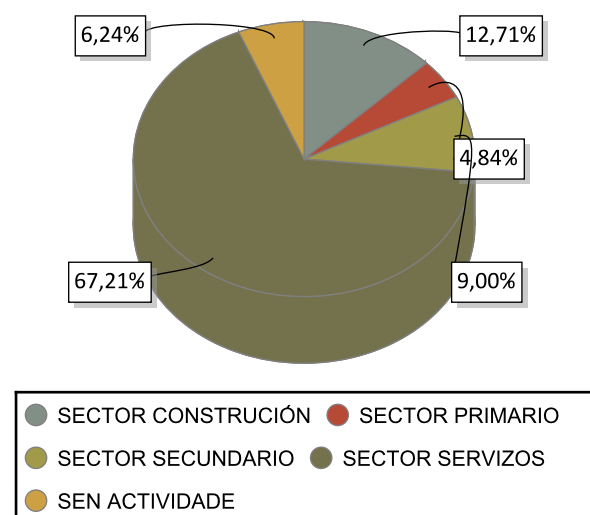

VARIACIÓN PORCENTUAL 2016-2015

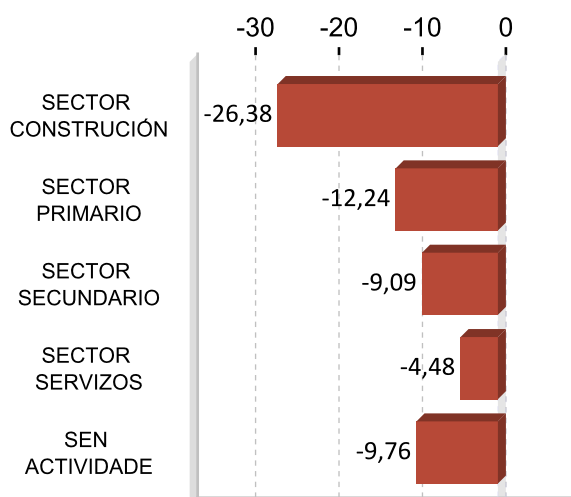

ACTIVIDADES ECONÓMICAS CON MAIOR PORCENTAXE DE PARO REXISTRADO 2016

ACTIVIDADE ECONÓMICA	Fisterra	%
Administración pública e defensa; Seguridade Social obrigatoria	374	21,03
Servizos de comidas e bebidas	267	15,02
Comercio ao retalho, salvo de vehículos de motor e motocicletas	128	7,20
Sen emprego anterior	111	6,24
Actividades de construción especializada	106	5,96
Construción de edificios	104	5,85
Servizos de aloxamento	87	4,89
Pesca e acuicultura	50	2,81
Confección de roupa de vestir	43	2,42
Comercio por xunto e intermediarios do comercio, salvo de vehículos de motor e motocicletas	37	2,08

OCUPACIÓNS MÁIS DEMANDADAS. TOTAL XERAL E SEXO 2016

OCUPACIÓN	Total	%
PEÓNS DE OBRAS PUBLICAS, EN XERAL	655	8,58
PERSOAL DE LIMPEZA OU LIMPADOR , EN XERAL	624	8,18
MOZOS DE RECOLLIDA DE LIXOS-VERTEDOIRO	523	6,85
PEÓNS FORESTAIS	465	6,09
DEPENDENTES DE COMERCIO, EN XERAL	379	4,97
PINCHES DE COCIÑA	211	2,76
CAMAREIROS, EN XERAL	207	2,71
PEÓNS DA CONSTRUCCIÓN DE EDIFICIOS	191	2,50
CAIXEIROS DE COMERCIO	179	2,35
ALBANEIS	165	2,16

OCUPACIÓN	Homes	%
PEÓNS DE OBRAS PUBLICAS, EN XERAL	336	11,13
PEÓNS FORESTAIS	228	7,55
MOZOS DE RECOLLIDA DE LIXOS-VERTEDOIRO	203	6,72
PEÓNS DA CONSTRUCCIÓN DE EDIFICIOS	175	5,80
ALBANEIS	162	5,37

OCUPACIÓN	Mulleres	%
PERSOAL DE LIMPEZA OU LIMPADOR , EN XERAL	547	11,86
DEPENDENTES DE COMERCIO, EN XERAL	352	7,63
MOZOS DE RECOLLIDA DE LIXOS-VERTEDOIRO	320	6,94
PEÓNS DE OBRAS PUBLICAS, EN XERAL	319	6,92
PEÓNS FORESTAIS	237	5,14

Nota: Un mesmo parado pode solicitar ata seis ocupacións distintas nas que desexa traballar, nesta táboa téñense en conta todas as ocupacións demandadas polos parados.

4. AFILIACIÓNS Á SEGURIDADE SOCIAL

AFILIACIÓNS FISTERRA 2016

	Total	Variación
Fisterra	5.337	1,27

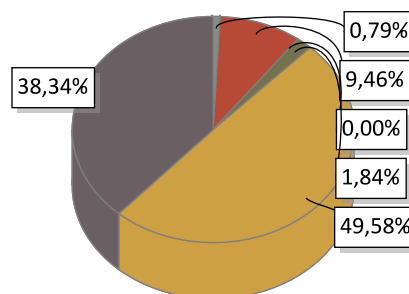

AGRARIO: 42	MAR: 505	CARBON: 0	HOGAR: 98
GENERAL: 2.646	AUTONOMOS: 2.046		

EVOLUCIÓN ANUAL DA AFILIACIÓN DE TRABALLADORES

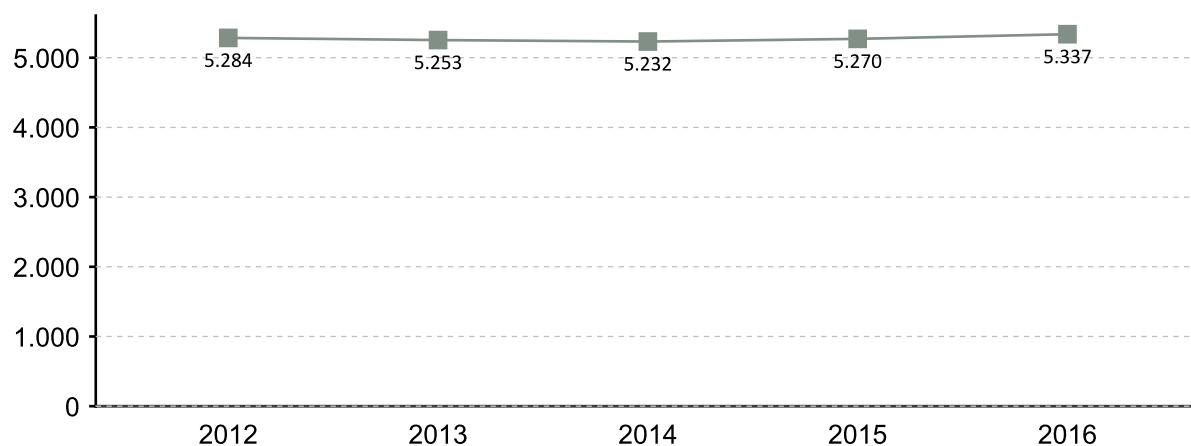

EVOLUCIÓN MENSUAL DAS AFILIACIÓNS. 2016

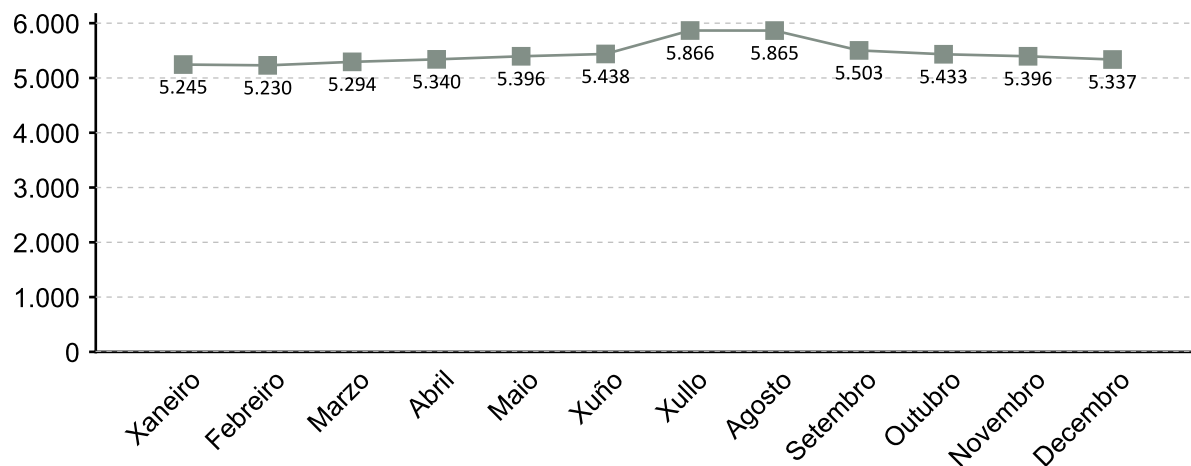

A fonte estatística utilizada para a elaboración deste apartado é a Tesouraría Xeral da Seguridade Social. Datos de afiliacións rexistradas a último día do ano. Para o gráfico de evolución tómase de referencia o último día do mes

AFILIACIÓN POR SECTOR 2016

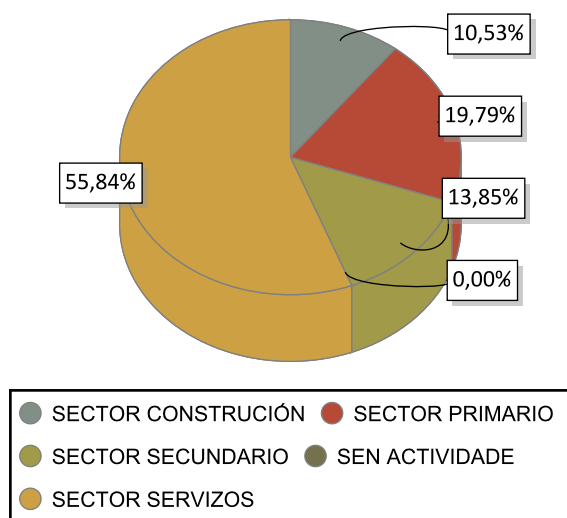

VARIACIÓN PORCENTUAL 2016-2015

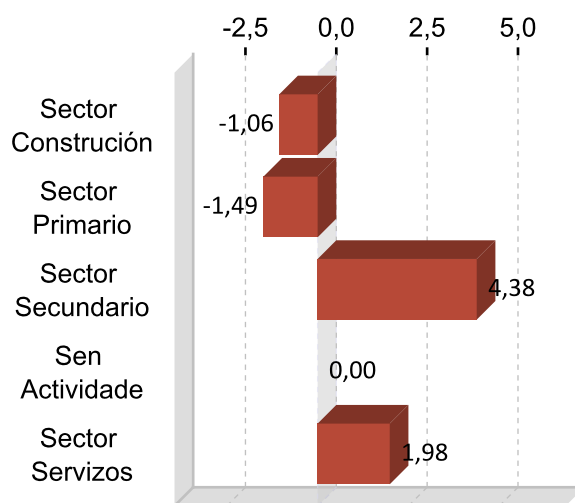

DEZ ACTIVIDADES ECONÓMICAS CON MAIOR PORCENTAXE DE AFILIACIÓN 2016

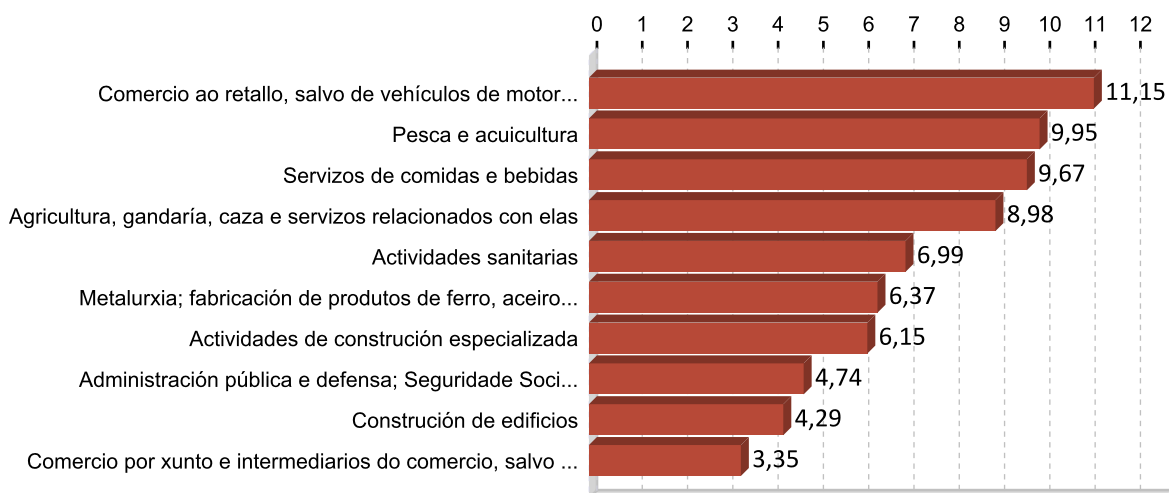

5. PERFIL DAS PERSOAS DEMANDANTES E CONTRATADAS EN FISTERRA 2016

Paro

Sexo: muller

Idade: 46 a 55

Nivel formativo:
ata certificado de escolaridade

Antigüidade na demanda:
máis de 24 meses

Actividade económica de procedencia:
administración pública e defensa;
seguridade social obrigatoria

Ocupación máis demandada:
peóns de obras publicas, en xeral

Contratos

Sexo: home

Idade: 26 a 35

Nivel formativo:
titulación ensino obrigatorio

Tipoloxía: temporal

Actividade económica:
servizos de comidas e bebidas

Ocupación:
camareiros asalariados

Nota: O perfil está elaborado co resultado dos valores máximos obtidos dentro de cada variable.

FICHAS COMARCAIS DO MERCADO LABORAL GALEGO

Muros

Provincia: A Coruña

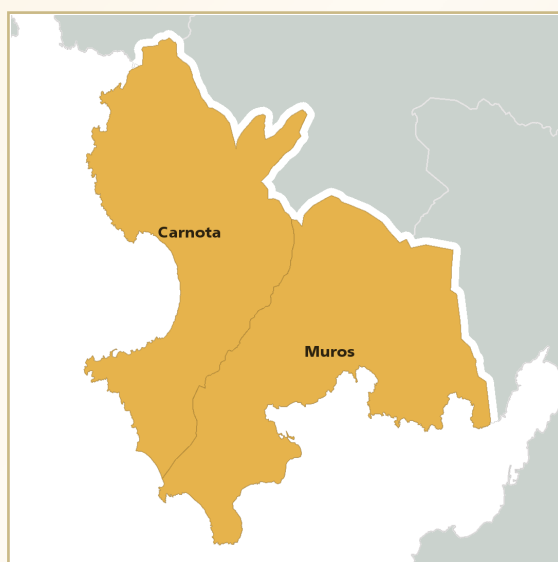

2017

CONTIDO

1. Datos de poboación
2. Contratación
3. Paro rexistrado
4. Afiliacións á Seguridade Social
5. Perfil das persoas demandantes e contratadas

XUNTA DE GALICIA

1. DATOS DE POBOACIÓN

HABITANTES

	2016	2015	% Variación 2016/2015
Carnota	13.004	13.244	-1,81
Muros	4.170	4.284	-2,66
Muros	17.174	17.528	-2,02

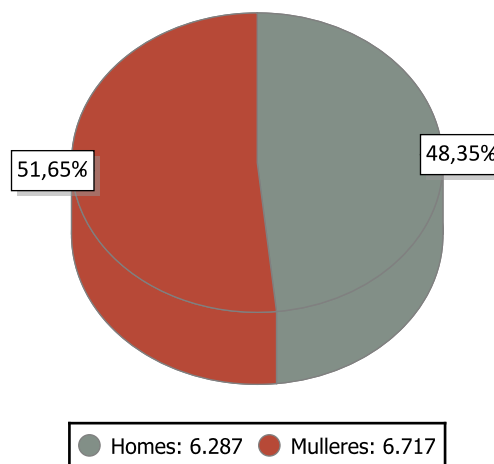

INDICADORES DE POBOACIÓN 2015

	Idade media			Índice de recambio de poboación activa	Índice de envellecemento
	Homes	Mulleres	Total		
Muros	48,4	52,7	50,6	199,0	263,6

POBOACIÓN ESTRANXEIRA E MOVEMENTOS MIGRATORIOS

	2016			2015			Saldo migratorio
	Poboación estranxeira	% de poboación estranxeira sobre o total da poboación	Emigración interna	Emigración externa	Inmigración interna	Inmigración externa	
Muros	100	0,77	261	151	161	130	-121

DEFINICIÓNS

Idade media no 1 de xaneiro

Media aritmética das idades dos individuos que compoñen unha poboación.

Índice de recambio da poboación en idade activa

Relación entre a poboación entre 60 e 64 anos e a poboación entre 15 e 19 anos. Mide a capacidade dunha poboación para substituír os individuos que se van xubilando.

Índice de envellecemento

Relación entre a poboación maior de 64 anos e a poboación menor de 20 anos.

Emigración

Para un ámbito xeográfico determinado é aquela migración que ten orixe nese ámbito e destino fóra deste ámbito. Fálase de emigración interna cando o destino é outro concello de Galicia e emigración externa cando o destino é outro concello do resto de España ou o estranxeiro.

Inmigración

Para un ámbito xeográfico determinado é aquela migración con destino neste ámbito e orixe fóra deste. Fálase de inmigración interna cando a orixe é outro concello de Galicia e inmigración externa cando a orixe é outro concello de España ou o estranxeiro.

Saldo migratorio

Para cada ámbito territorial, é a diferenza entre o número de inmigracións e o número de emigracións. Se é positivo indica que as entradas de poboación superan as saídas e se é negativo o contrario.

2. CONTRATACIÓN ¹

CONTRATOS MUROS 2016

	Homes	Mulleres	Total	Variación 2016/15
Muros	2.014	1.512	3.526	32,16

EVOLUCIÓN ANUAL DA CONTRATACIÓN

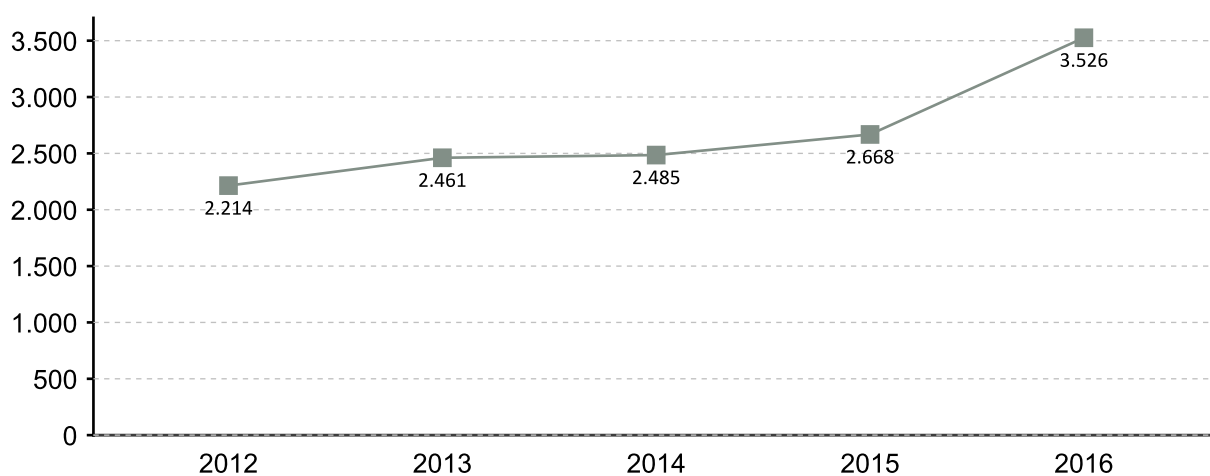

EVOLUCIÓN MENSUAL DA CONTRATACIÓN 2016

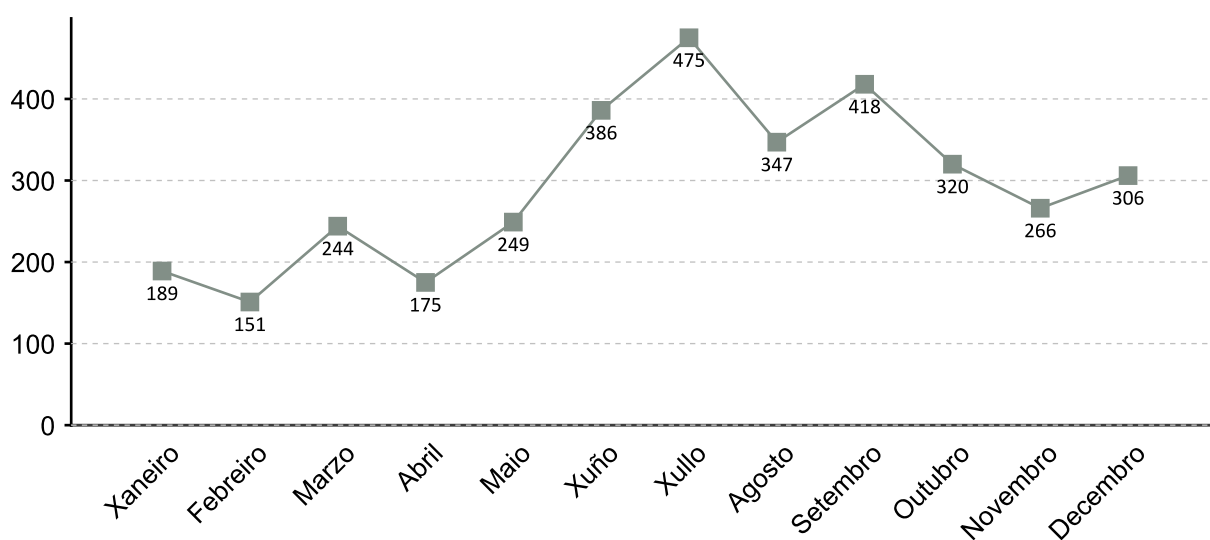

1. A fonte estatística utilizada para a elaboración dos seguintes apartados é a do Servizo Público de Emprego de Galicia

CONTRATACIÓN POR SEXO 2016

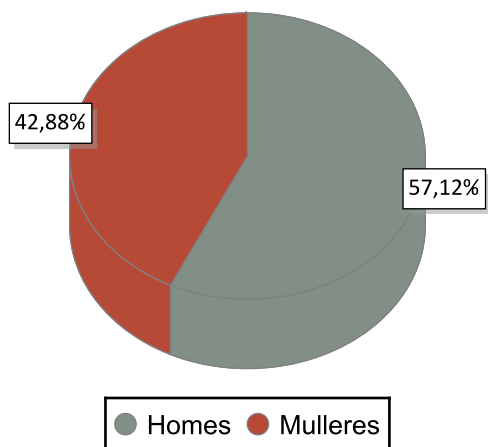

VARIACIÓN PORCENTUAL 2016-2015

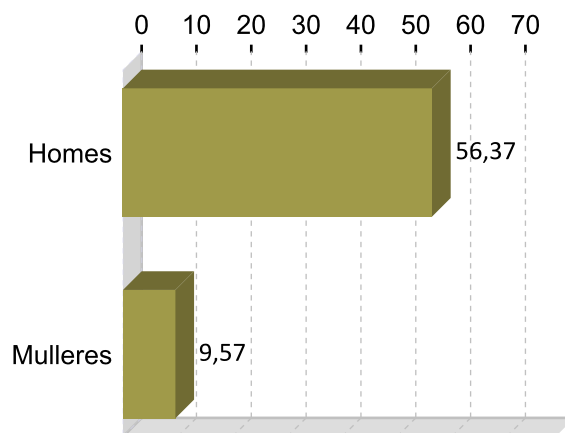

CONTRATACIÓN POR IDADE 2016

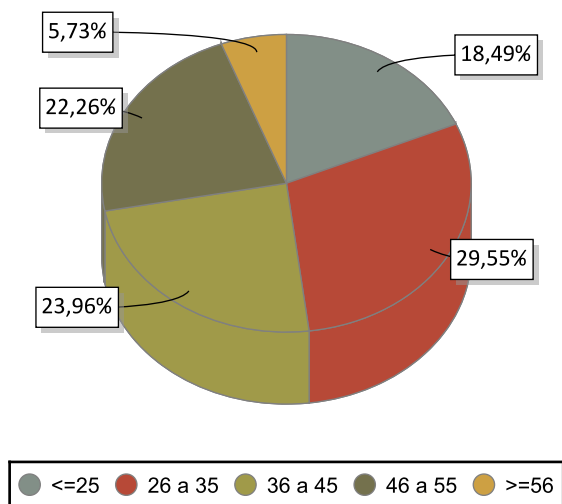

VARIACIÓN PORCENTUAL 2016-2015

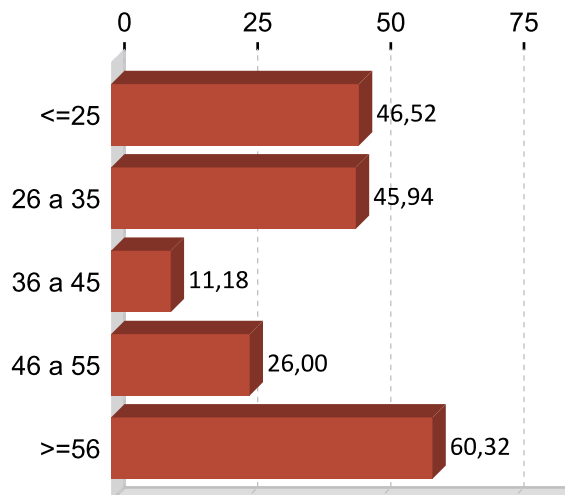

CONTRATACIÓN POR NIVEL FORMATIVO 2016

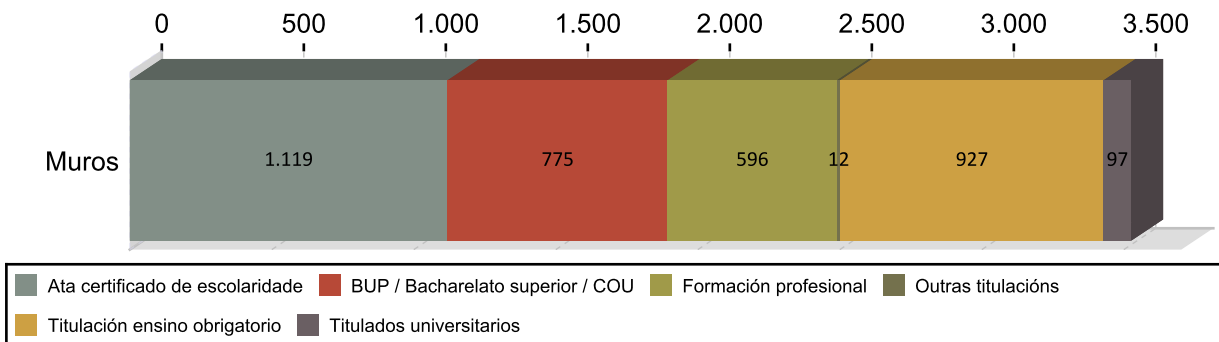

CONTRATACIÓN POR TIPOLOXÍA E PORCENTAXE 2016

Tipo de contrato	Muros	Porcentaxe
Indefinido	230	6,52
Indefinido tempo parcial	51	1,45
Outros	23	0,65
Temporal	2.203	62,48
Temporal tempo parcial	1.009	28,62
Prácticas/Formación	10	0,28
Total	3.526	100

PORCENTAXE DE CONTRATACIÓN INDEFINIDA E RESTANTE POR SEXO 2016

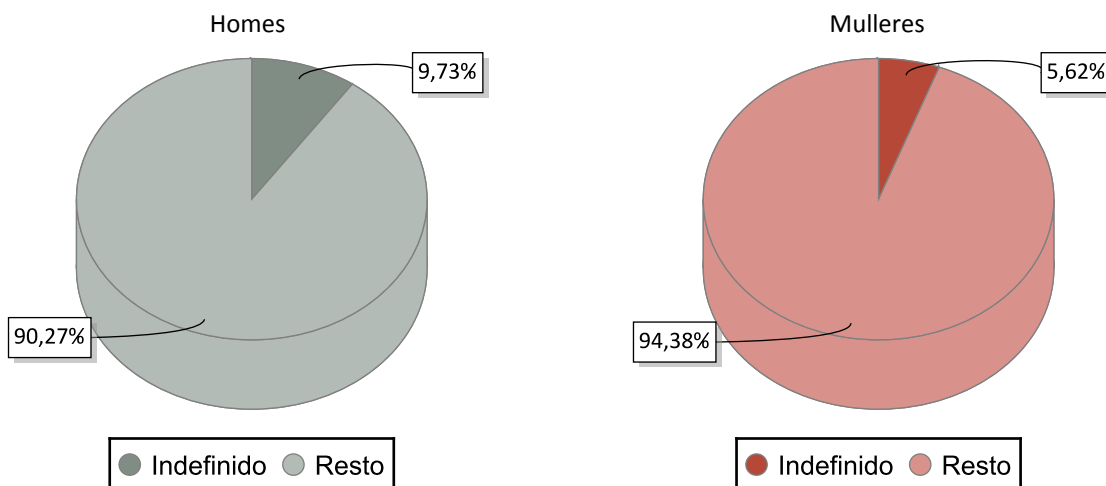

CONTRATACIÓN NOS GRANDES SECTORES DE ACTIVIDADE E SEXO 2016

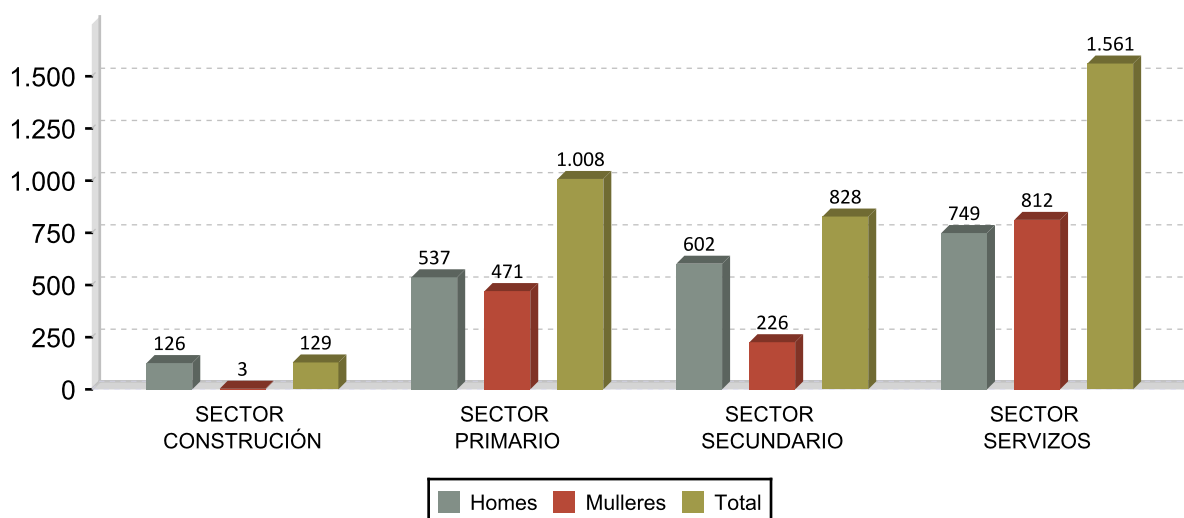

DEZ ACTIVIDADES ECONÓMICAS CON MAIOR PORCENTAXE DE CONTRATOS 2016

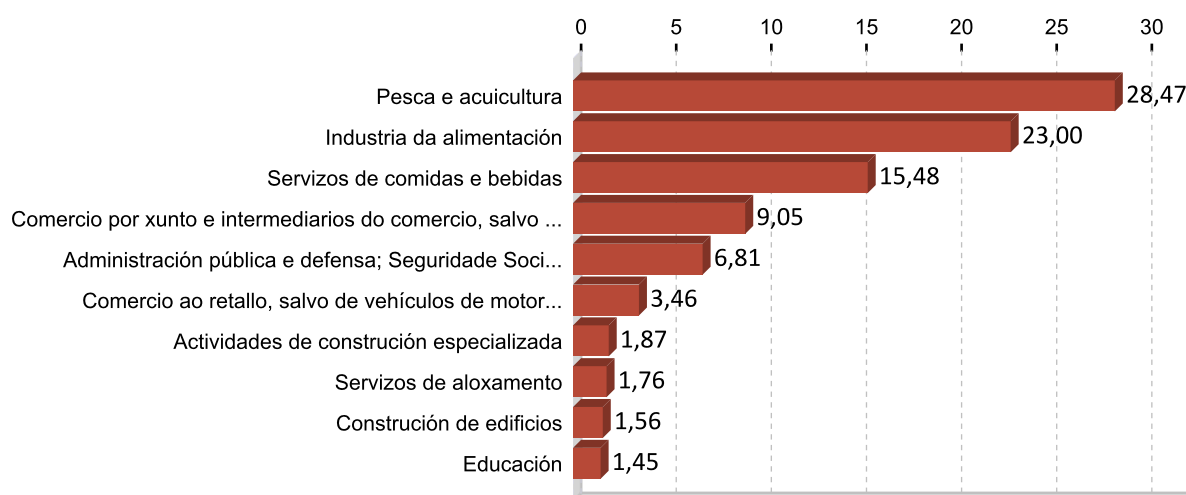

OCUPACIÓN CON MAIOR NÚMERO DE CONTRATOS E SEXO 2016

OCUPACIÓN	Total	%
CLASIFICADORES DE ESCOURAS, OPERARIOS DE PUNTO LIMPO E RECOLLEDORES	523	14,83
PEÓNS DA ACUICULTURA	433	12,28
CAMAREIROS ASALARIADOS	412	11,68
TRABALLADORES DAS INDUSTRIAS DO PEIXE	308	8,74
PEÓNS AGROPECUARIOS	214	6,07
PESCADORES DE AUGAS COSTEIRAS E AUGAS DOCES	173	4,91
PEÓNS DAS INDUSTRIAS MANUFACTUREIRAS	159	4,51
VENDEDORES EN TENDAS E ALMACÉNS	104	2,95
COCIÑEIROS ASALARIADOS	85	2,41
AXUDANTES DE COCIÑA	76	2,16

OCUPACIÓN	Homes	%
CLASIFICADORES DE ESCOURAS, OPERARIOS DE PUNTO LIMPO E RECOLLEDORES	523	25,97
CAMAREIROS ASALARIADOS	217	10,77
PESCADORES DE AUGAS COSTEIRAS E AUGAS DOCES	170	8,44
TRABALLADORES DAS INDUSTRIAS DO PEIXE	137	6,80
PEÓNS DAS INDUSTRIAS MANUFACTUREIRAS	136	6,75

OCUPACIÓN	Mulleres	%
PEÓNS DA ACUICULTURA	306	20,24
CAMAREIROS ASALARIADOS	195	12,90
TRABALLADORES DAS INDUSTRIAS DO PEIXE	171	11,31
PEÓNS AGROPECUARIOS	152	10,05
VENDEDORES EN TENDAS E ALMACÉNS	94	6,22

3. PARO REXISTRADO ¹

PARO REXISTRADO MUROS 2016

	Homes	Mulleres	Total	Variación 2016/15
Muros	345	430	775	-15,67

EVOLUCIÓN ANUAL DO PARO REXISTRADO

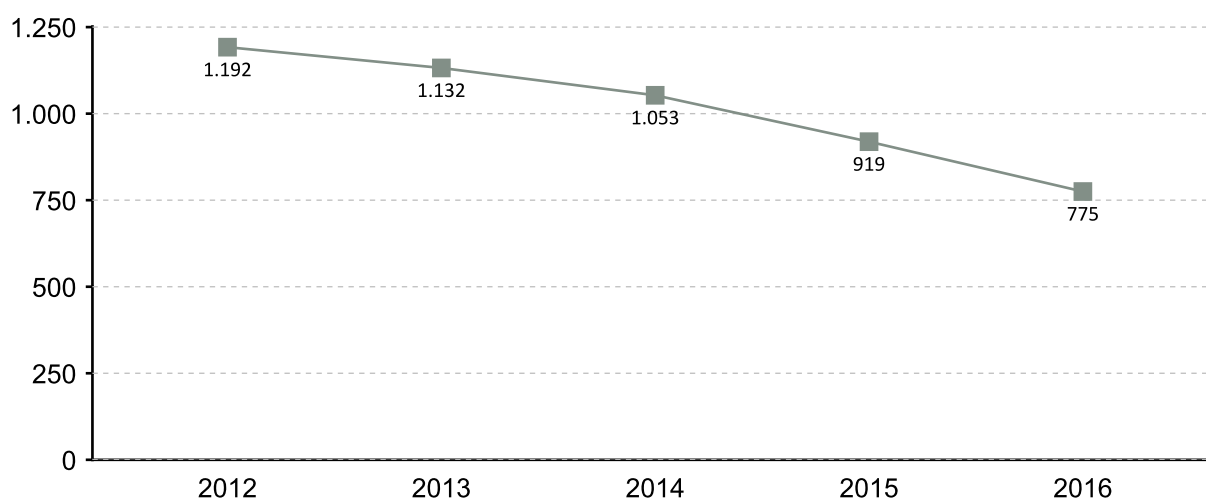

EVOLUCIÓN MENSUAL DO PARO REXISTRADO 2016

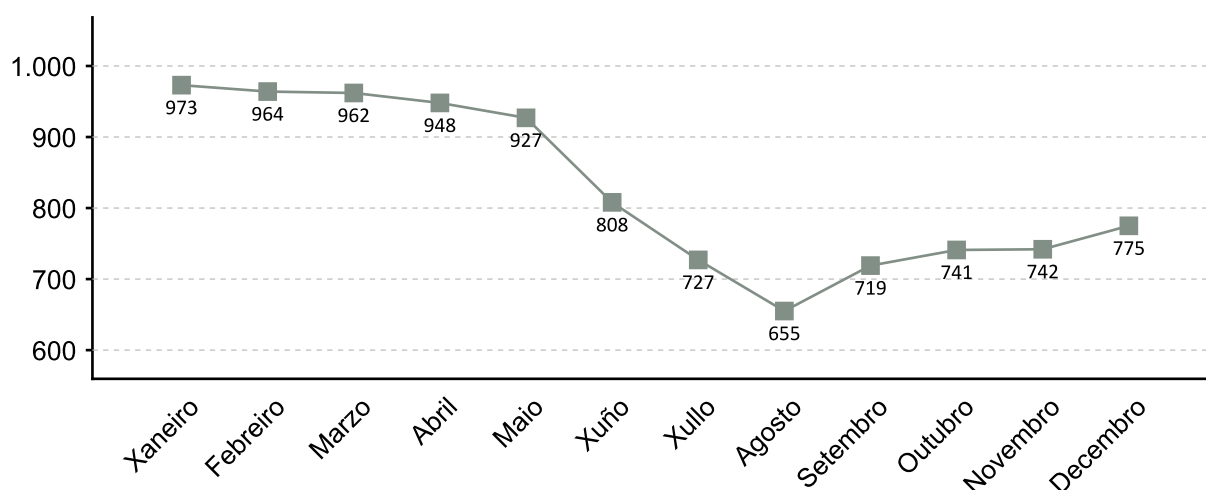

1. A fonte estatística utilizada para a elaboración dos seguintes apartados é a do Servizo Público de Emprego de Galicia

PARO REXISTRADO POR SEXO 2016 VARIACIÓN PORCENTUAL 2016-2015

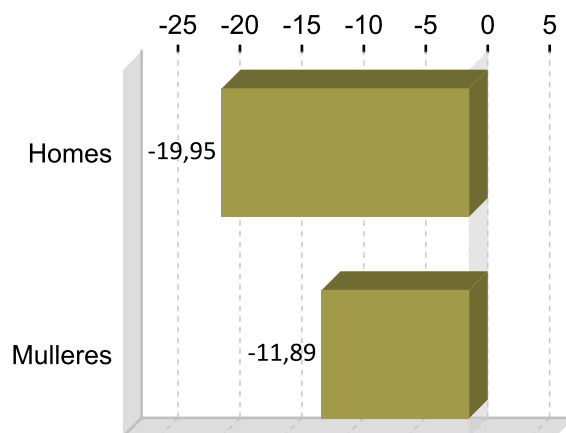
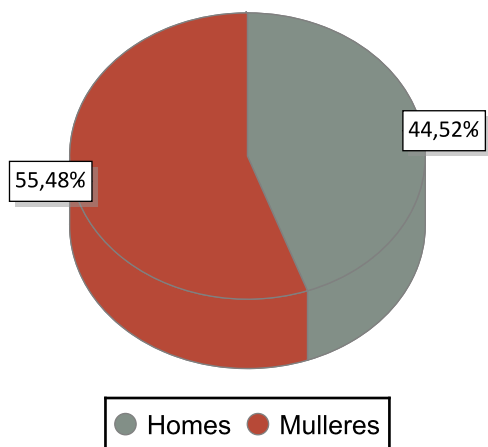

PARO REXISTRADO POR IDADE 2016 VARIACIÓN PORCENTUAL 2016-2015

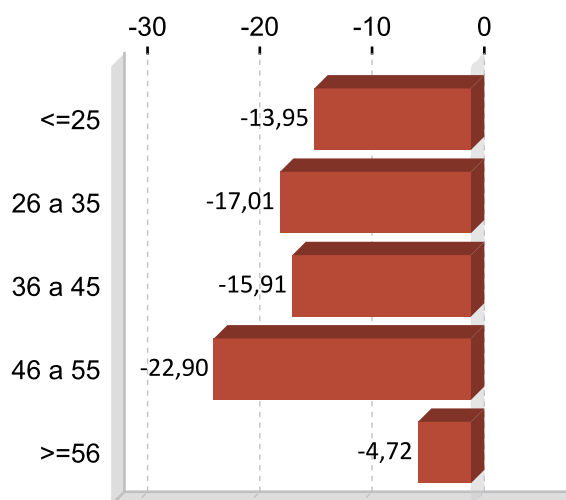
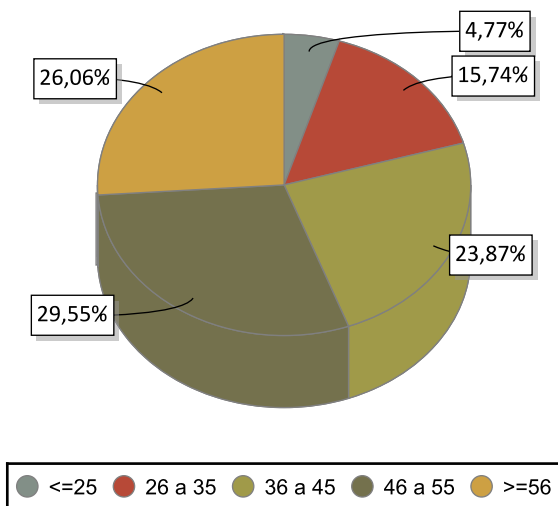

PARO REXISTRADO POR NIVEL FORMATIVO 2016

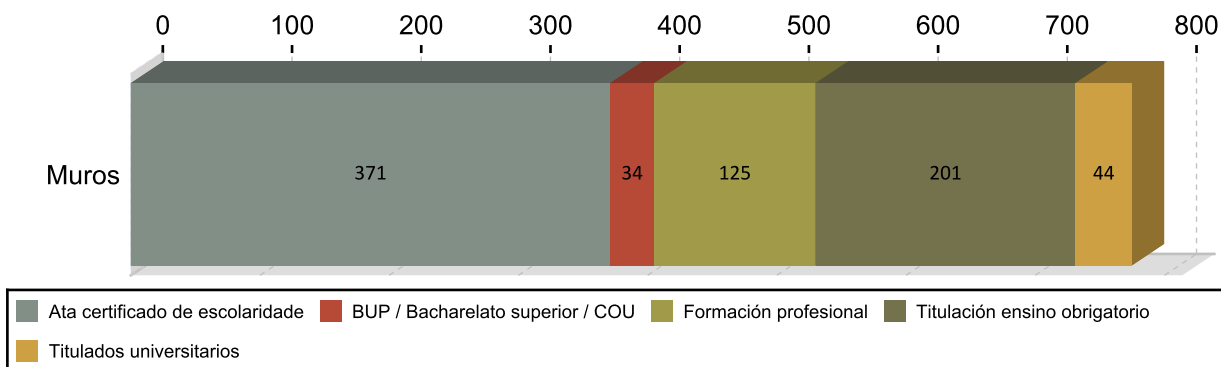

ANTIGÜIDADE NA DEMANDA 2016

	Homes	% H.	Mulleres	% M.	Total	% T.
<= 1 mes	61	17,68	69	16,77	130	16,77
de 1 a 3 meses	60	17,39	57	15,10	117	15,10
de 3 a 6 meses	46	13,33	83	16,65	129	16,65
de 6 a 12 meses	33	9,57	42	9,68	75	9,68
de 12 a 24 meses	39	11,30	58	12,52	97	12,52
máis de 24 meses	106	30,72	121	29,29	227	29,29
Total	345	100	430	100	775	100

PARO R. POR SECTORES 2016

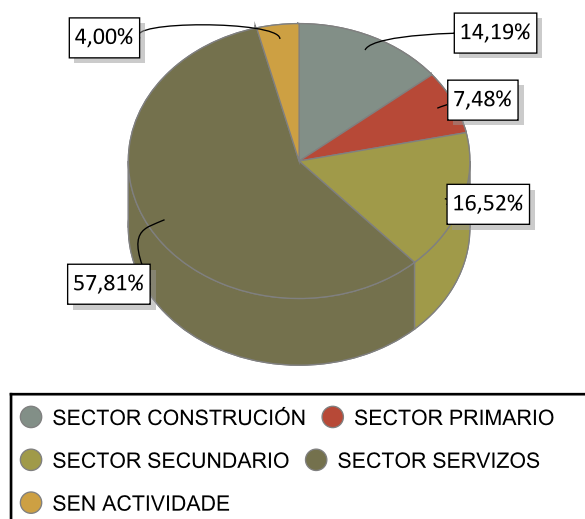

VARIACIÓN PORCENTUAL 2016-2015

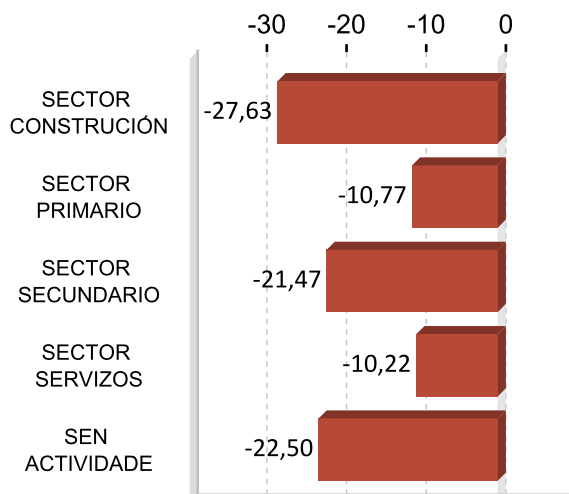

ACTIVIDADES ECONÓMICAS CON MAIOR PORCENTAXE DE PARO REXISTRADO 2016

ACTIVIDADE ECONÓMICA	Muros	%
Administración pública e defensa; Seguridade Social obrigatoria	105	13,55
Servizos de comidas e bebidas	89	11,48
Industria da alimentación	68	8,77
Comercio ao retalho, salvo de vehículos de motor e motocicletas	65	8,39
Construcción de edificios	58	7,48
Actividades de construción especializada	50	6,45
Pesca e acuicultura	40	5,16
Sen emprego anterior	31	4,00
Servizos de aloxamento	30	3,87
Actividades relacionadas co emprego	22	2,84

OCUPACIÓNS MÁIS DEMANDADAS. TOTAL XERAL E SEXO 2016

OCUPACIÓN	Total	%
PEÓNS DE OBRAS PUBLICAS, EN XERAL	274	8,30
PEÓNS FORESTAIS	226	6,84
PERSOAL DE LIMPEZA OU LIMPADOR , EN XERAL	220	6,66
MOZOS DE RECOLLIDA DE LIXOS-VERTEDOIRO	204	6,18
DEPENDENTES DE COMERCIO, EN XERAL	129	3,91
ALBANEIS	100	3,03
PINCHES DE COCIÑA	84	2,54
PEÓNS DA CONSTRUCCIÓN DE EDIFICIOS	80	2,42
TRABALLADORES NA PREPARACIÓN DE PEIXE PARA CONSERVAS	72	2,18
CAMAREIROS, EN XERAL	69	2,09

OCUPACIÓN	Homes	%
PEÓNS DE OBRAS PUBLICAS, EN XERAL	149	10,43
PEÓNS FORESTAIS	114	7,98
ALBANEIS	98	6,86
MOZOS DE RECOLLIDA DE LIXOS-VERTEDOIRO	91	6,37
PEÓNS DA CONSTRUCCIÓN DE EDIFICIOS	76	5,32

OCUPACIÓN	Mulleres	%
PERSOAL DE LIMPEZA OU LIMPADOR , EN XERAL	186	9,92
PEÓNS DE OBRAS PUBLICAS, EN XERAL	125	6,67
DEPENDENTES DE COMERCIO, EN XERAL	123	6,56
MOZOS DE RECOLLIDA DE LIXOS-VERTEDOIRO	113	6,03
PEÓNS FORESTAIS	112	5,97

Nota: Un mesmo parado pode solicitar ata seis ocupacións distintas nas que desexa traballar, nesta táboa téñense en conta todas as ocupacións demandadas polos parados.

4. AFILIACIÓNS Á SEGURIDADE SOCIAL

AFILIACIÓNS MUROS 2016

	Total	Variación
Muros	2.307	6,76

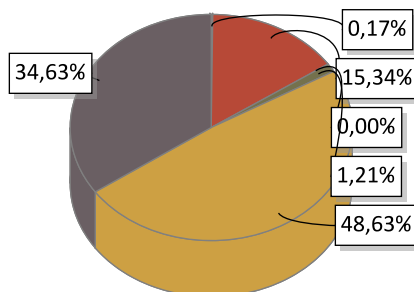

AGRARIO: 4	MAR: 354	CARBON: 0	HOGAR: 28
GENERAL: 1.122	AUTONOMOS: 799		

EVOLUCIÓN ANUAL DA AFILIACIÓN DE TRABALLADORES

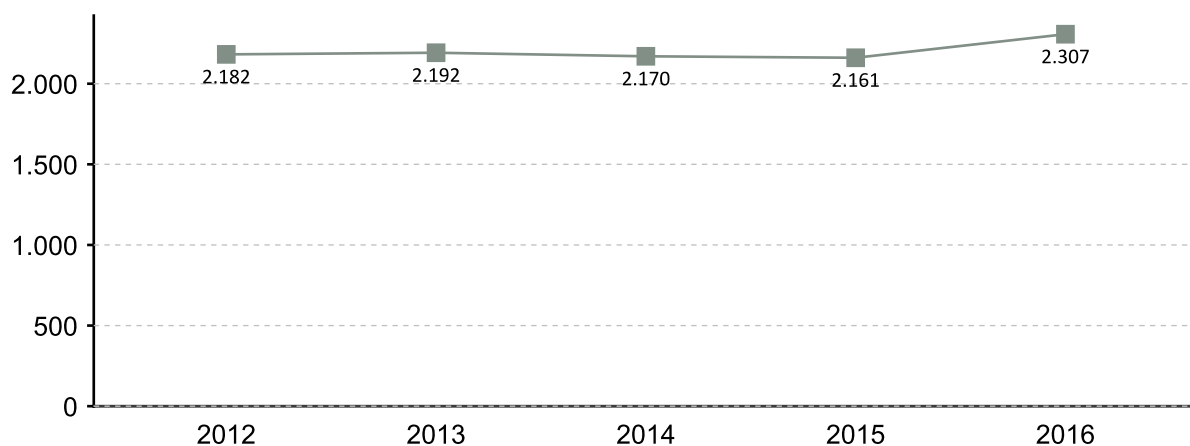

EVOLUCIÓN MENSUAL DAS AFILIACIÓN. 2016

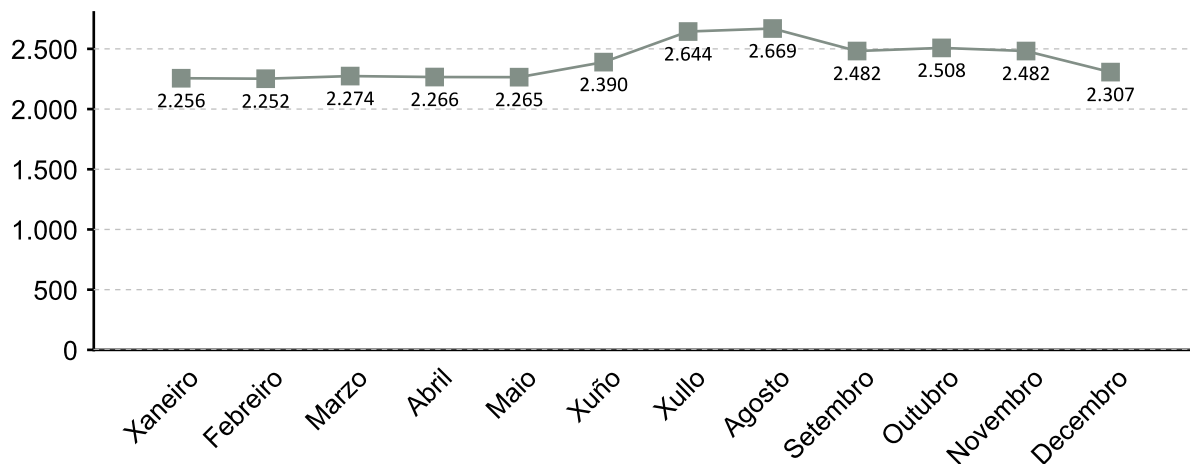

A fonte estatística utilizada para a elaboración deste apartado é a Tesouraría Xeral da Seguridade Social. Datos de afiliacións rexistradas a último día do ano. Para o gráfico de evolución tómase de referencia o último día do mes

AFILIACIÓNS POR SECTOR 2016

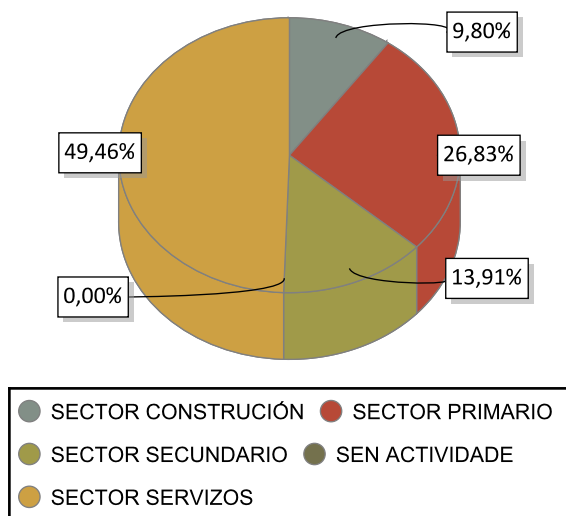

VARIACIÓN PORCENTUAL 2016-2015

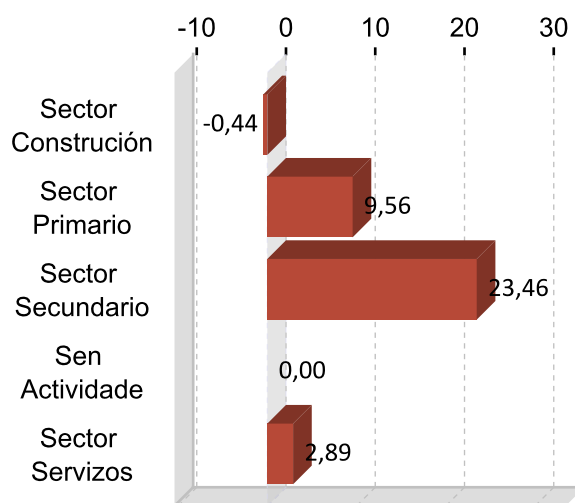

DEZ ACTIVIDADES ECONÓMICAS CON MAIOR PORCENTAXE DE AFILIACIÓN 2016

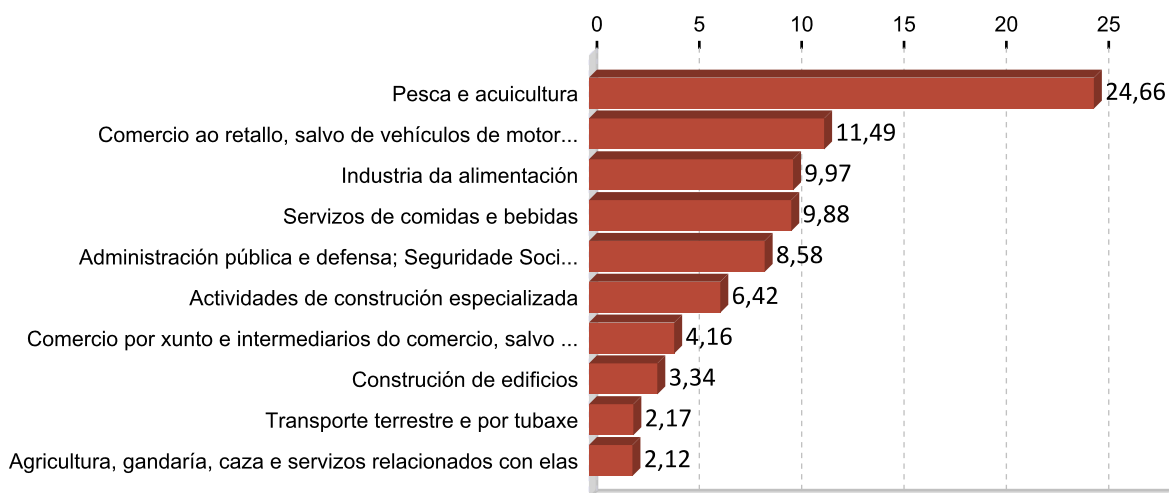

5. PERFIL DAS PERSOAS DEMANDANTES E CONTRATADAS EN MUROS 2016

Paro

Sexo: muller

Idade: 46 a 55

Nivel formativo:
ata certificado de escolaridade

Antigüidade na demanda:
máis de 24 meses

Actividade económica de procedencia:
administración pública e defensa;
seguridade social obrigatoria

Ocupación máis demandada:
peóns de obras publicas, en xeral

Contratos

Sexo: home

Idade: 26 a 35

Nivel formativo:
ata certificado de escolaridade

Tipoloxía: temporal

Actividade económica:
pesca e acuicultura

Ocupación:
clasificadores de escouras, operarios de
punto limpo e recolletores de ferralla

Nota: O perfil está elaborado co resultado dos valores máximos obtidos dentro de cada variable.

FICHAS COMARCAIS DO MERCADO LABORAL GALEGO

Noia

Provincia: A Coruña

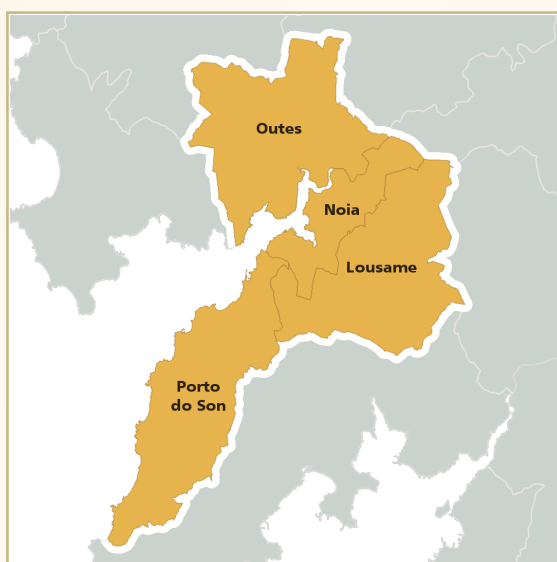

2017

CONTIDO

1. Datos de poboación
2. Contratación
3. Paro rexistrado
4. Afiliacións á Seguridade Social
5. Perfil das persoas demandantes e contratadas

XUNTA DE GALICIA

1. DATOS DE POBOACIÓN

HABITANTES

	2016	2015	% Variación 2016/2015
Lousame	33.758	34.062	-0,89
Noia	3.429	3.463	-0,98
Outes	14.337	14.472	-0,93
Porto do Son	6.606	6.691	-1,27
Noia	58.130	58.688	-0,95

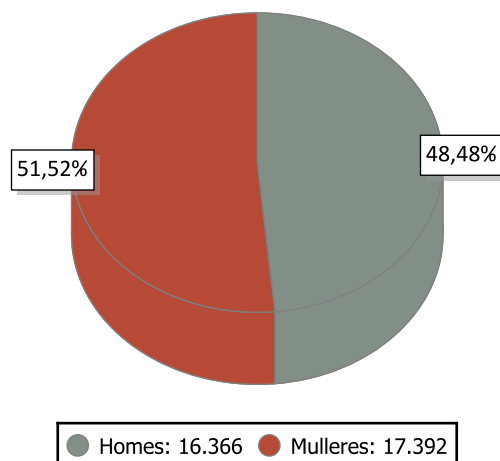

INDICADORES DE POBOACIÓN 2015

	Idade media			Índice de recambio de poboación activa	Índice de envellecemento
	Homes	Mulleres	Total		
Noia	46,0	49,3	47,7	175,8	184,2

POBOACIÓN ESTRANXEIRA E MOVEMENTOS MIGRATORIOS

	2016			2015			Saldo migratorio
	Poboación estranxeira	% de poboación estranxeira sobre o total da poboación	Emigración interna	Emigración externa	Inmigración interna	Inmigración externa	
Noia	466	1,38	630	289	557	264	-98

DEFINICIÓNS

Idade media no 1 de xaneiro

Media aritmética das idades dos individuos que compoñen unha poboación.

Índice de recambio da poboación en idade activa

Relación entre a poboación entre 60 e 64 anos e a poboación entre 15 e 19 anos. Mide a capacidade dunha poboación para substituír os individuos que se van xubilando.

Índice de envellecemento

Relación entre a poboación maior de 64 anos e a poboación menor de 20 anos.

Emigración

Para un ámbito xeográfico determinado é aquela migración que ten orixe nese ámbito e destino fóra deste ámbito. Fálase de emigración interna cando o destino é outro concello de Galicia e emigración externa cando o destino é outro concello do resto de España ou o estranxeiro.

Inmigración

Para un ámbito xeográfico determinado é aquela migración con destino neste ámbito e orixe fóra deste. Fálase de inmigración interna cando a orixe é outro concello de Galicia e inmigración externa cando a orixe é outro concello de España ou o estranxeiro.

Saldo migratorio

Para cada ámbito territorial, é a diferenza entre o número de inmigracións e o número de emigracións. Se é positivo indica que as entradas de poboación superan as saídas e se é negativo o contrario.

2. CONTRATACIÓN ¹

CONTRATOS NOIA 2016

	Homes	Mulleres	Total	Variación 2016/15
Noia	3.971	3.055	7.026	15,43

EVOLUCIÓN ANUAL DA CONTRATACIÓN

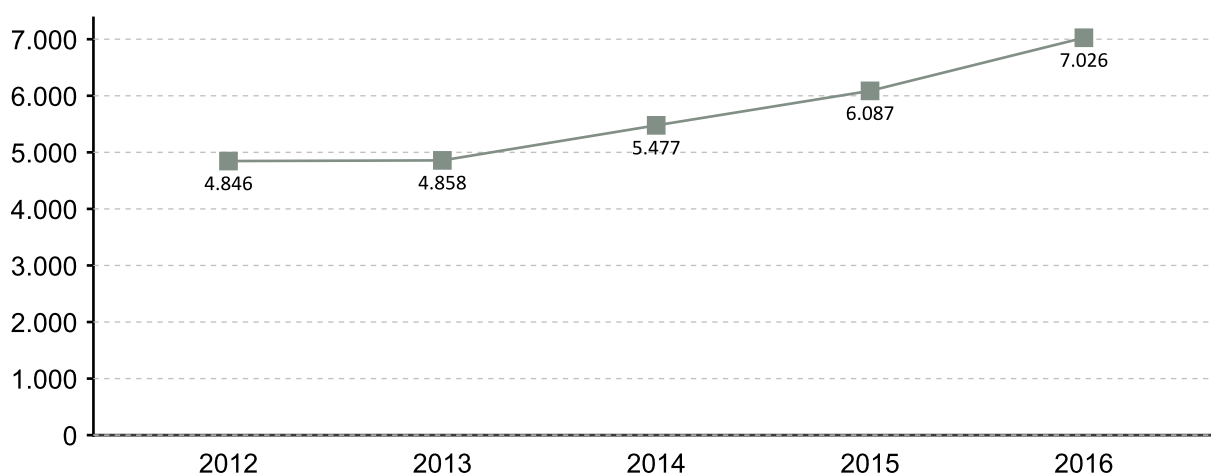

EVOLUCIÓN MENSUAL DA CONTRATACIÓN 2016

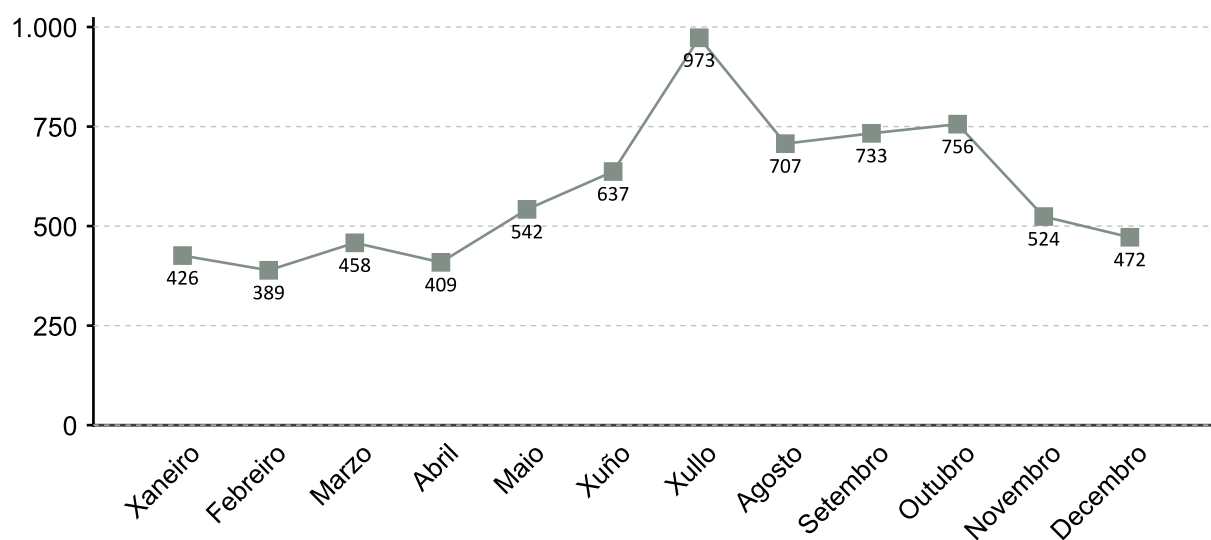

1. A fonte estatística utilizada para a elaboración dos seguintes apartados é a do Servizo Público de Emprego de Galicia

CONTRATACIÓN POR SEXO 2016

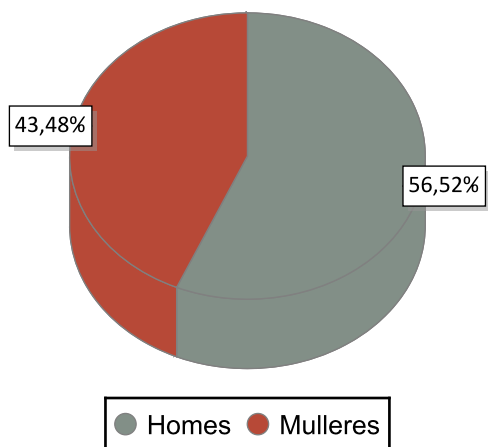

VARIACIÓN PORCENTUAL 2016-2015

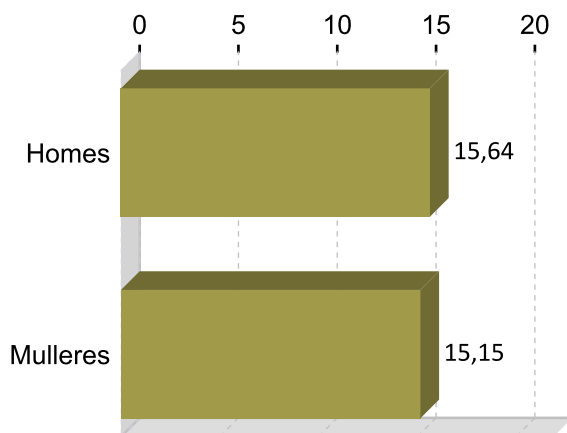

CONTRATACIÓN POR IDADE 2016

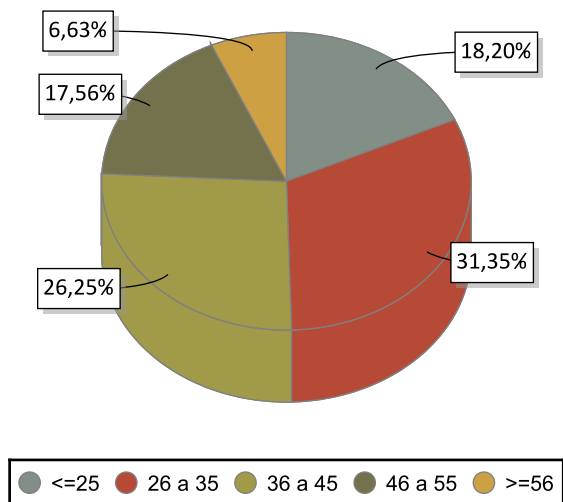

VARIACIÓN PORCENTUAL 2016-2015

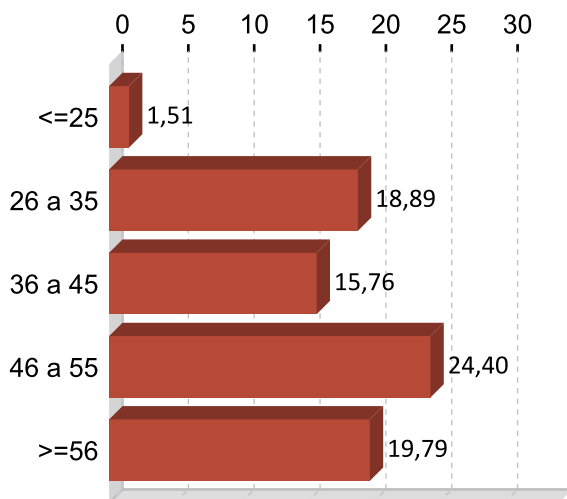

CONTRATACIÓN POR NIVEL FORMATIVO 2016

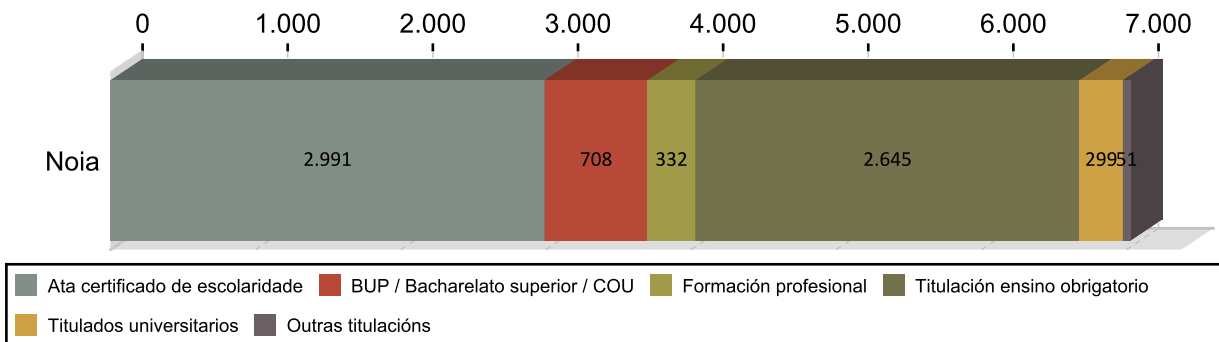

CONTRATACIÓN POR TIPOLOXÍA E PORCENTAXE 2016

Tipo de contrato	Noia	Porcentaxe
Indefinido	865	12,31
Indefinido tempo parcial	202	2,88
Outros	69	0,98
Prácticas/Formación	77	1,10
Temporal	3.575	50,88
Temporal tempo parcial	2.238	31,85
Total	7.026	100

PORCENTAXE DE CONTRATACIÓN INDEFINIDA E RESTANTE POR SEXO 2016

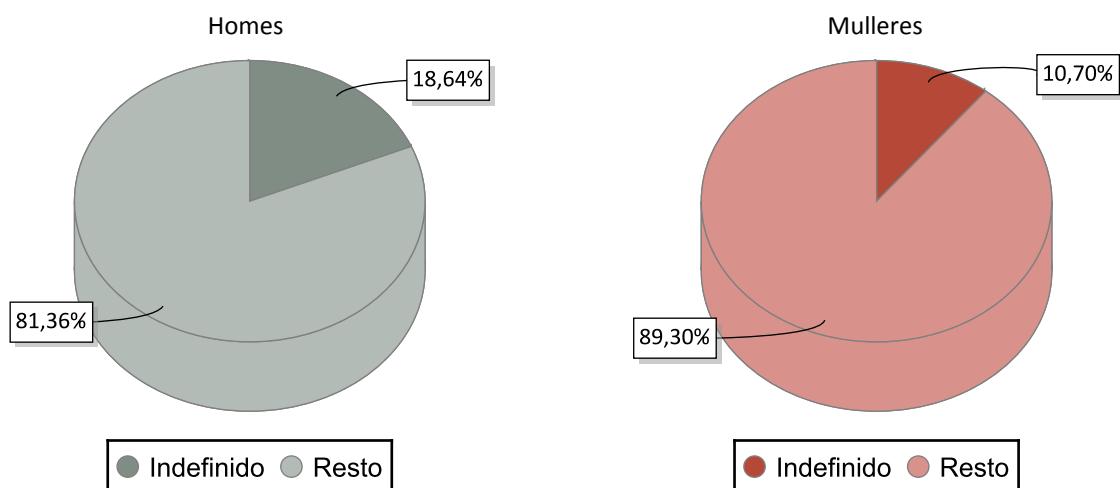

CONTRATACIÓN NOS GRANDES SECTORES DE ACTIVIDADE E SEXO 2016

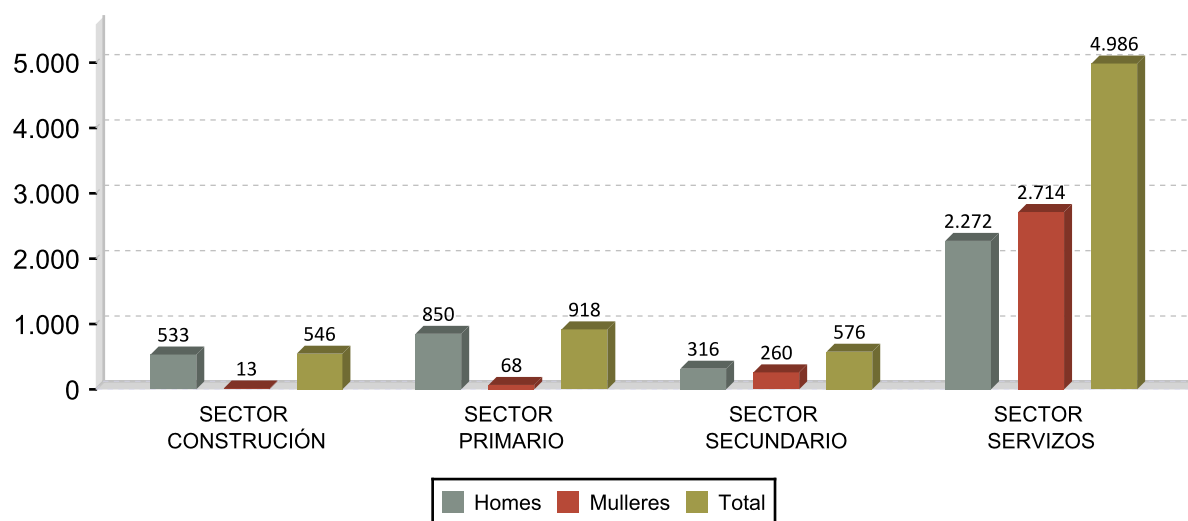

DEZ ACTIVIDADES ECONÓMICAS CON MAIOR PORCENTAXE DE CONTRATOS 2016

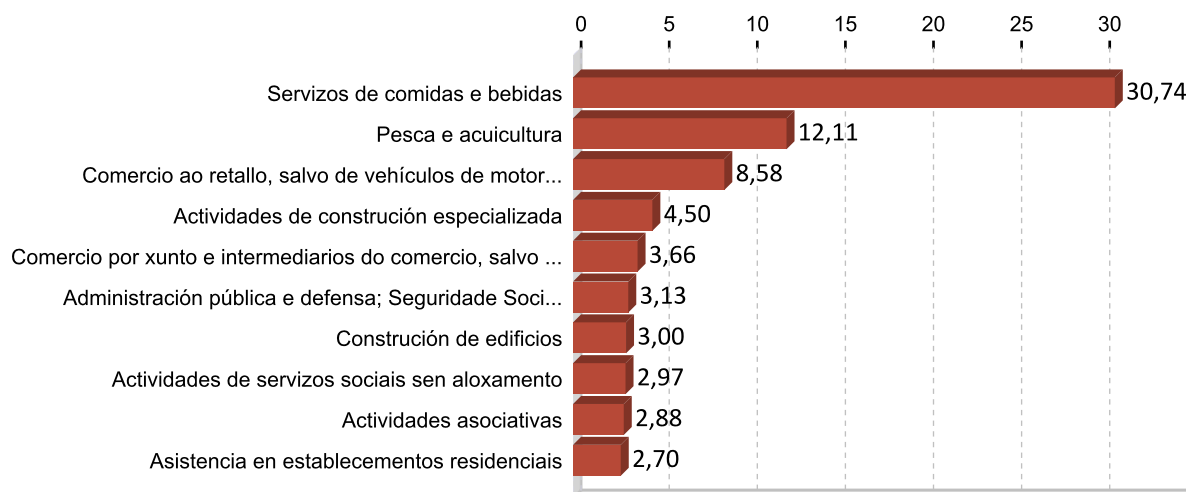

OCUPACIÓN CON MAIOR NÚMERO DE CONTRATOS E SEXO 2016

OCUPACIÓN	Total	%
CAMAREIROS ASALARIADOS	1.563	22,25
VENDEDORES EN TENDAS E ALMACÉNS	503	7,16
MARIÑEIROS DE PONTE, MARIÑEIROS DE MÁQUINAS E AFÍNS	392	5,58
PESCADORES DE AUGAS COSTEIRAS E AUGAS DOCES	350	4,98
COCIÑEIROS ASALARIADOS	328	4,67
MONITORES DE ACTIVIDADES RECREATIVAS E DE ENTRETENIMENTO	259	3,69
PERSOAL DE LIMPEZA DE OFICINAS, HOTEIS E OUTROS ESTABLECEMENTOS	224	3,19
PEÓNS DA PESCA	216	3,07
ALBANEIS	213	3,03
CARPINTEIROS (AGÁS EBANISTAS)	168	2,39

OCUPACIÓN	Homes	%
CAMAREIROS ASALARIADOS	991	24,96
MARIÑEIROS DE PONTE, MARIÑEIROS DE MÁQUINAS E AFÍNS	375	9,44
PESCADORES DE AUGAS COSTEIRAS E AUGAS DOCES	309	7,78
ALBANEIS	211	5,31
CARPINTEIROS (AGÁS EBANISTAS)	167	4,21

OCUPACIÓN	Mulleres	%
CAMAREIROS ASALARIADOS	572	18,72
VENDEDORES EN TENDAS E ALMACÉNS	404	13,22
COCIÑEIROS ASALARIADOS	255	8,35
PERSOAL DE LIMPEZA DE OFICINAS, HOTEIS E OUTROS ESTABLECEMENTOS	204	6,68
PEÓNS DA PESCA	123	4,03

3. PARO REXISTRADO ¹

PARO REXISTRADO NOIA 2016

	Homes	Mulleres	Total	Variación 2016/15
Noia	973	1.115	2.088	-11,94

EVOLUCIÓN ANUAL DO PARO REXISTRADO

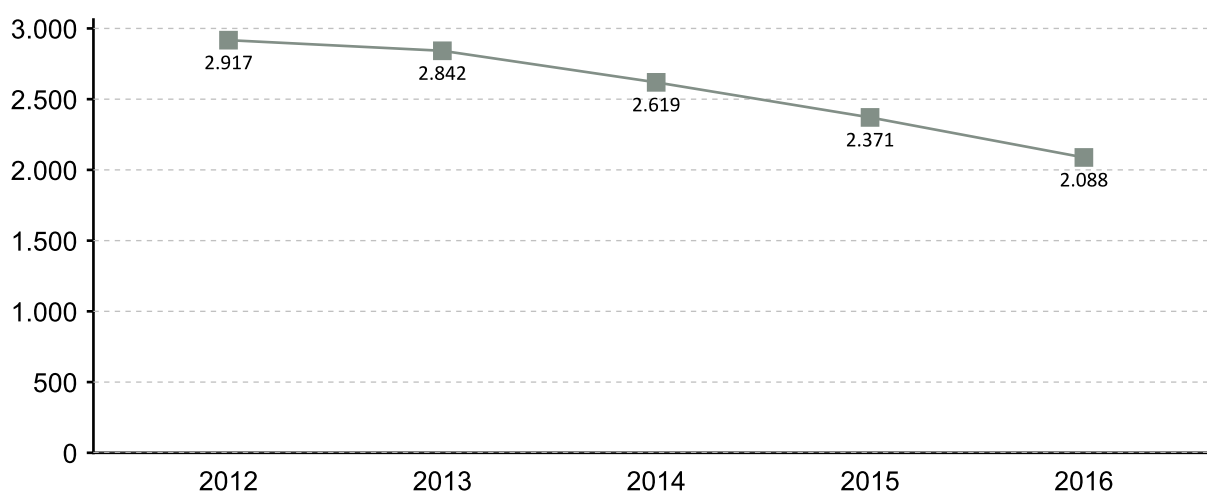

EVOLUCIÓN MENSUAL DO PARO REXISTRADO 2016

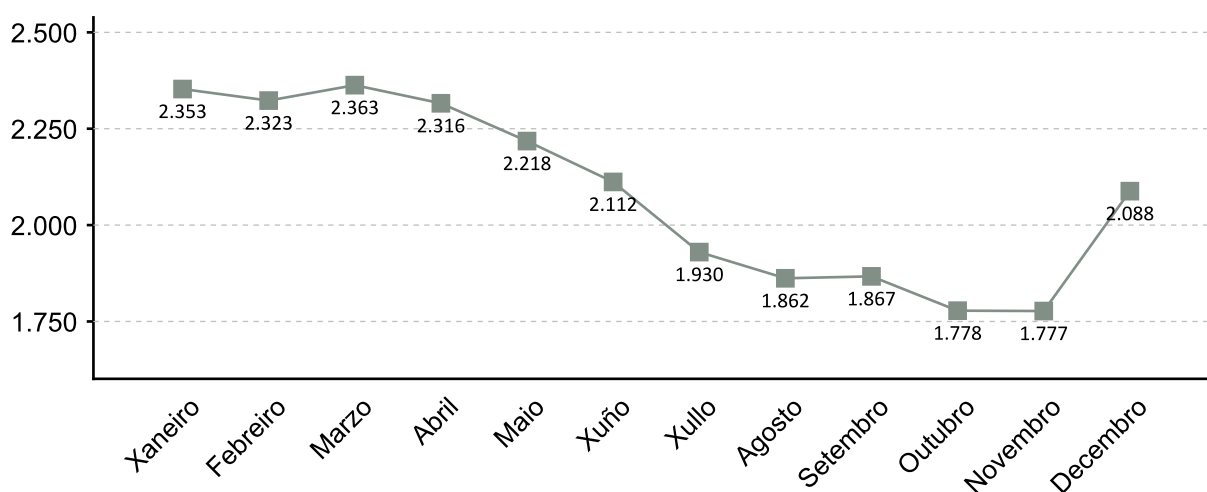

1. A fonte estatística utilizada para a elaboración dos seguintes apartados é a do Servizo Público de Emprego de Galicia

PARO REXISTRADO POR SEXO 2016 VARIACIÓN PORCENTUAL 2016-2015

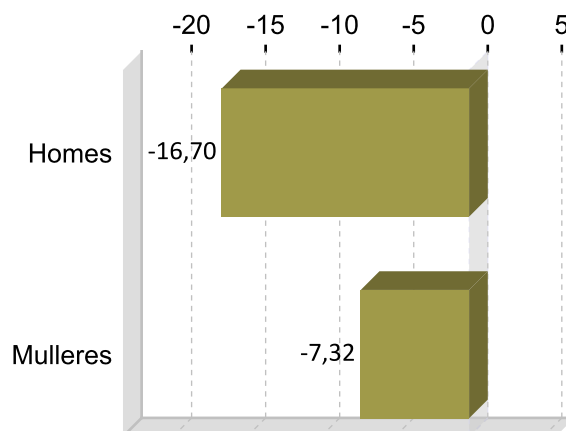
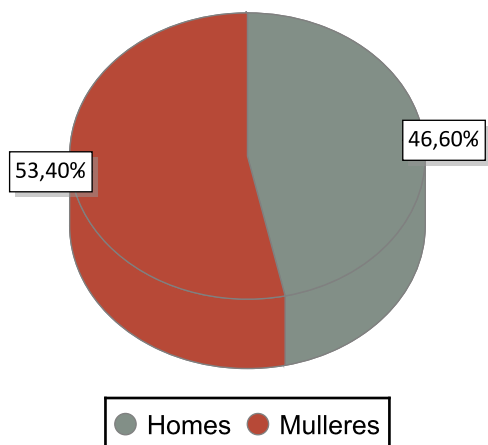

PARO REXISTRADO POR IDADE 2016 VARIACIÓN PORCENTUAL 2016-2015

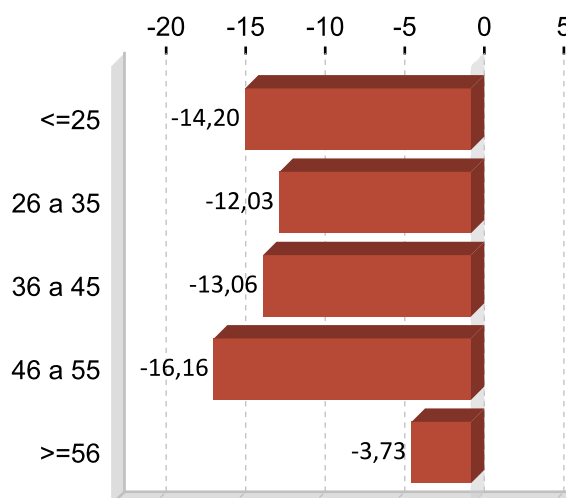
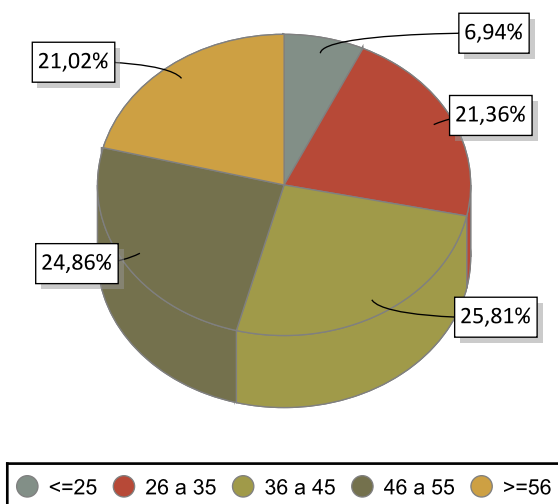

PARO REXISTRADO POR NIVEL FORMATIVO 2016

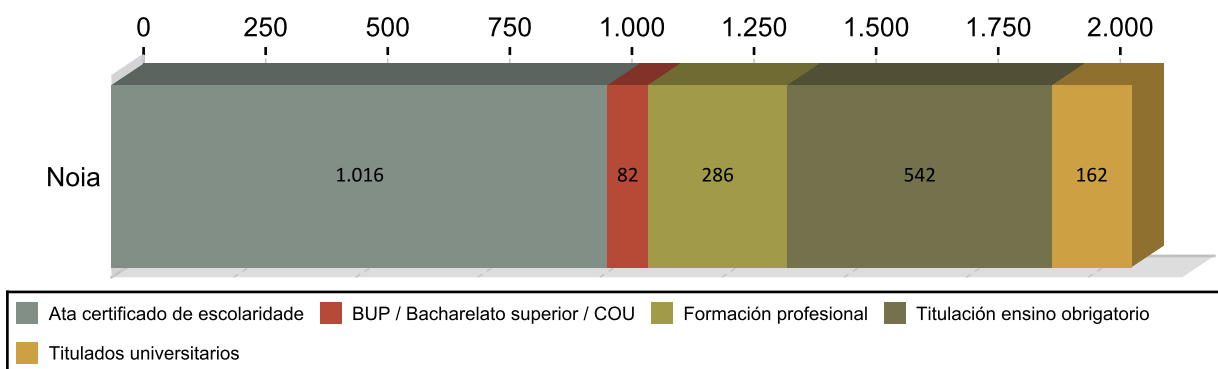

ANTIGÜIDADE NA DEMANDA 2016

	Homes	% H.	Mulleres	% M.	Total	% T.
<= 1 mes	231	23,74	246	22,84	477	22,84
de 1 a 3 meses	165	16,96	160	15,57	325	15,57
de 3 a 6 meses	110	11,31	182	13,98	292	13,98
de 6 a 12 meses	105	10,79	112	10,39	217	10,39
de 12 a 24 meses	113	11,61	146	12,40	259	12,40
máis de 24 meses	249	25,59	269	24,81	518	24,81
Total	973	100	1.115	100	2.088	100

PARO R. POR SECTORES 2016

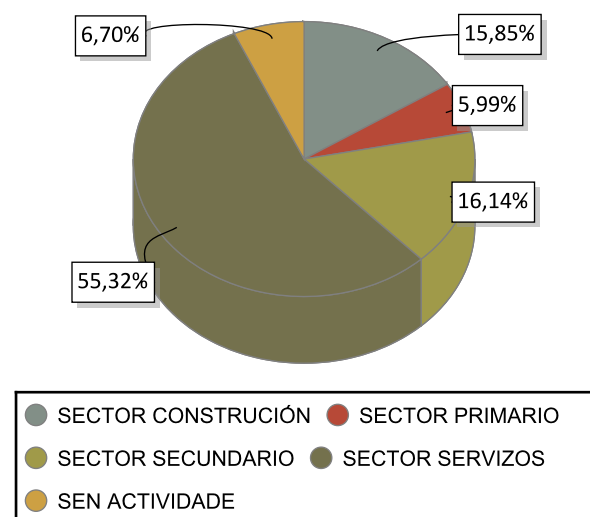

VARIACIÓN PORCENTUAL 2016-2015

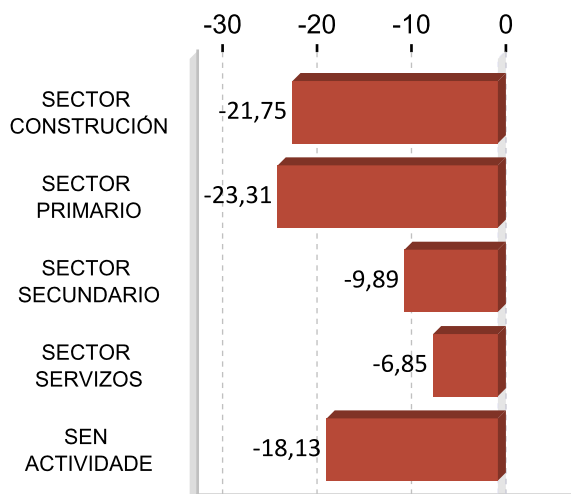

ACTIVIDADES ECONÓMICAS CON MAIOR PORCENTAXE DE PARO REXISTRADO 2016

ACTIVIDADE ECONÓMICA	Noia	%
Industria da alimentación	236	11,30
Servizos de comidas e bebidas	191	9,15
Actividades relacionadas co emprego	167	8,00
Actividades de construción especializada	164	7,85
Construción de edificios	155	7,42
Comercio ao retalho, salvo de vehículos de motor e motocicletas	150	7,18
Sen emprego anterior	140	6,70
Administración pública e defensa; Seguridade Social obrigatoria	102	4,89
Pesca e acuicultura	85	4,07
Comercio por xunto e intermediarios do comercio, salvo de vehículos de motor e motocicletas	67	3,21

OCUPACIÓNS MÁIS DEMANDADAS. TOTAL XERAL E SEXO 2016

OCUPACIÓN	Total	%
PERSOAL DE LIMPEZA OU LIMPADOR , EN XERAL	433	5,31
DEPENDENTES DE COMERCIO, EN XERAL	414	5,08
TRABALLADORES NA PREPARACIÓN DE PEIXE PARA CONSERVAS	353	4,33
PEÓNS DE OBRAS PUBLICAS, EN XERAL	303	3,72
MOZOS DE RECOLLIDA DE LIXOS-VERTEDOIRO	299	3,67
ALBANEIS	292	3,58
EMPREGADOS ADMINISTRATIVOS, EN XERAL	208	2,55
PEÓNS DA CONSTRUCCIÓN DE EDIFICIOS	202	2,48
CAMAREIROS, EN XERAL	201	2,46
REPOÑEDORES DE HIPERMERCADO	194	2,38

OCUPACIÓN	Homes	%
ALBANEIS	284	7,63
PEÓNS DE OBRAS PUBLICAS, EN XERAL	235	6,32
PEÓNS DA CONSTRUCCIÓN DE EDIFICIOS	199	5,35
MOZOS DE RECOLLIDA DE LIXOS-VERTEDOIRO	148	3,98
PEÓNS FORESTAIS	117	3,15

OCUPACIÓN	Mulleres	%
PERSOAL DE LIMPEZA OU LIMPADOR , EN XERAL	396	8,93
DEPENDENTES DE COMERCIO, EN XERAL	382	8,61
TRABALLADORES NA PREPARACIÓN DE PEIXE PARA CONSERVAS	323	7,28
CAIXEIROS DE COMERCIO	188	4,24
EMPREGADOS ADMINISTRATIVOS, EN XERAL	161	3,63

Nota: Un mesmo parado pode solicitar ata seis ocupacións distintas nas que desexa traballar, nesta táboa téñense en conta todas as ocupacións demandadas polos parados.

4. AFILIACIÓNS Á SEGURIDADE SOCIAL

AFILIACIÓNS NOIA 2016

	Total	Variación
Noia	7.512	3,26

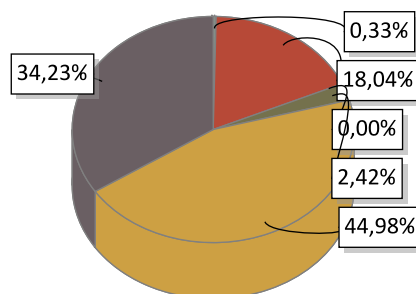

AGRARIO: 25	MAR: 1.355	CARBON: 0
HOGAR: 182	GENERAL: 3.379	AUTONOMOS: 2.571

EVOLUCIÓN ANUAL DA AFILIACIÓN DE TRABALLADORES

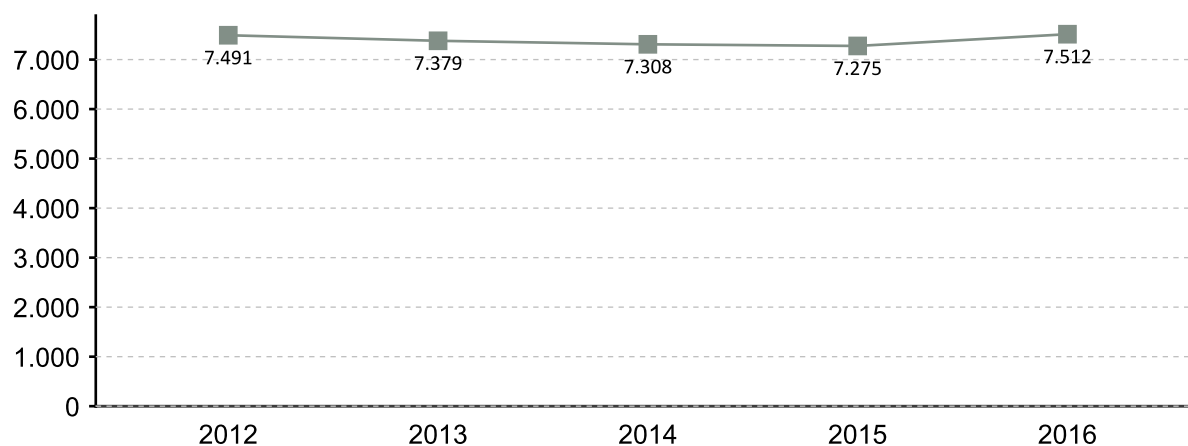

EVOLUCIÓN MENSUAL DAS AFILIACIÓN. 2016

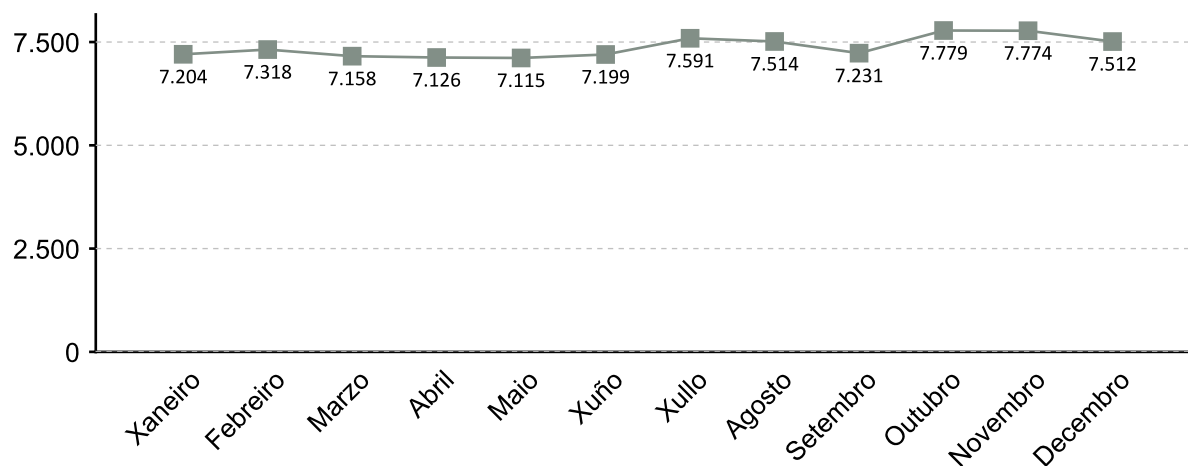

A fonte estatística utilizada para a elaboración deste apartado é a Tesouraría Xeral da Seguridade Social. Datos de afiliacións rexistradas a último día do ano. Para o gráfico de evolución tómase de referencia o último día do mes

AFILIACIÓNS POR SECTOR 2016

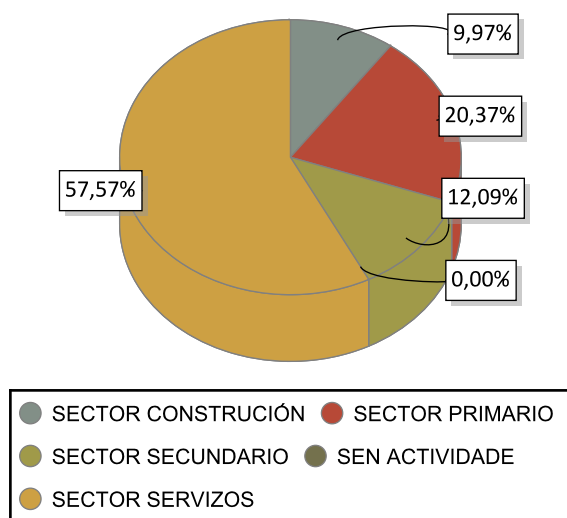

VARIACIÓN PORCENTUAL 2016-2015

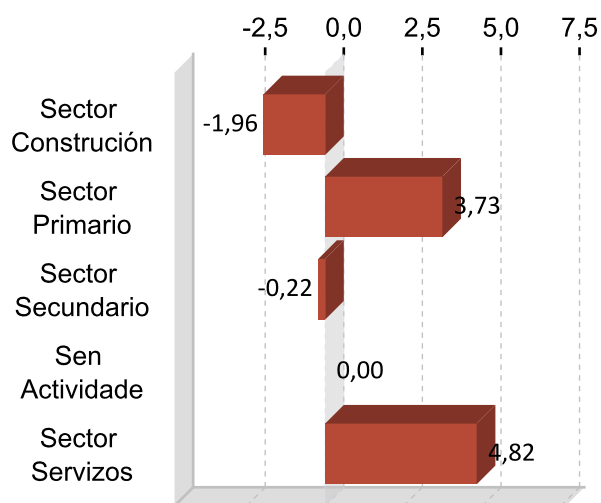

DEZ ACTIVIDADES ECONÓMICAS CON MAIOR PORCENTAXE DE AFILIACIÓN 2016

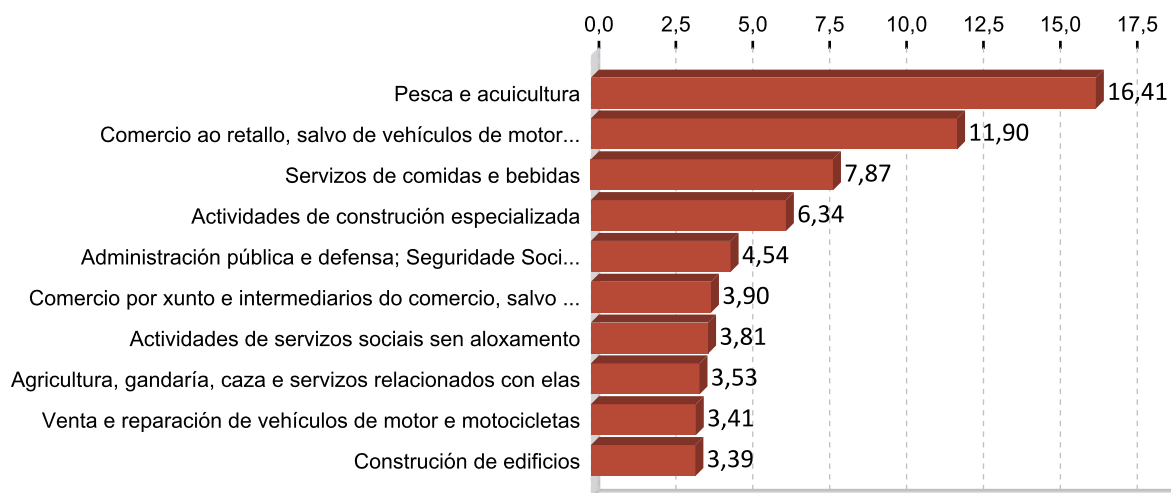

5. PERFIL DAS PERSOAS DEMANDANTES E CONTRATADAS EN NOIA 2016

Paro

Sexo: muller

Idade: 36 a 45

Nivel formativo:
ata certificado de escolaridade

Antigüidade na demanda:
máis de 24 meses

Actividade económica de procedencia:
industria da alimentación

Ocupación máis demandada:
persoal de limpeza ou limpador , en xeral

Contratos

Sexo: home

Idade: 26 a 35

Nivel formativo:
ata certificado de escolaridade

Tipoloxía: temporal

Actividade económica:
servizos de comidas e bebidas

Ocupación:
camareiros asalariados

Nota: O perfil está elaborado co resultado dos valores máximos obtidos dentro de cada variable.

FICHAS COMARCAIS DO MERCADO LABORAL GALEGO

Ordes

Provincia: A Coruña



2017

CONTIDO

1. Datos de poboación
2. Contratación
3. Paro rexistrado
4. Afiliacións á Seguridade Social
5. Perfil das persoas demandantes e contratadas

XUNTA DE GALICIA

1. DATOS DE POBOACIÓN

HABITANTES

	2016	2015	% Variación 2016/2015
Cerceda	36.960	37.313	-0,95
Frades	5.031	5.076	-0,89
Mesía	2.428	2.460	-1,30
Ordes	2.700	2.734	-1,24
Oroso	12.669	12.776	-0,84
Tordoia	7.420	7.413	0,09
Trazo	3.522	3.591	-1,92
Ordes	70.730	71.363	-0,89

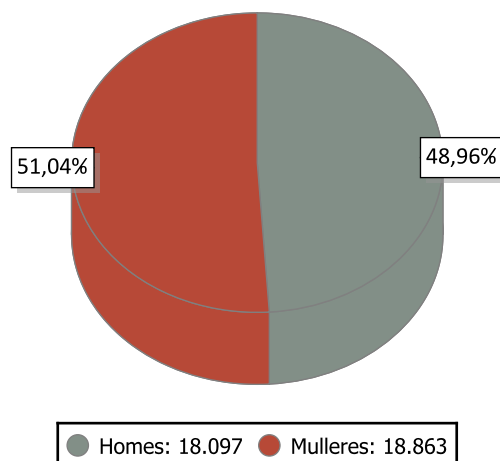

INDICADORES DE POBOACIÓN 2015

	Idade media			Índice de recambio de poboación activa	Índice de envellecemento
	Homes	Mulleres	Total		
Ordes	45,5	48,5	47,0	179,5	172,9

POBOACIÓN ESTRANXEIRA E MOVEMENTOS MIGRATORIOS

	2016			2015			Saldo migratorio
	Poboación estranxeira	% de poboación estranxeira sobre o total da poboación	Emigración interna	Emigración externa	Inmigración interna	Inmigración externa	
Ordes	839	2,27	760	197	666	190	-101

DEFINICIÓNS

Idade media no 1 de xaneiro

Media aritmética das idades dos individuos que compoñen unha poboación.

Índice de recambio da poboación en idade activa

Relación entre a poboación entre 60 e 64 anos e a poboación entre 15 e 19 anos. Mide a capacidade dunha poboación para substituír os individuos que se van xubilando.

Índice de envellecemento

Relación entre a poboación maior de 64 anos e a poboación menor de 20 anos.

Emigración

Para un ámbito xeográfico determinado é aquela migración que ten orixe nese ámbito e destino fóra deste ámbito. Fálase de emigración interna cando o destino é outro concello de Galicia e emigración externa cando o destino é outro concello do resto de España ou o estranxeiro.

Inmigración

Para un ámbito xeográfico determinado é aquela migración con destino neste ámbito e orixe fóra deste. Fálase de inmigración interna cando a orixe é outro concello de Galicia e inmigración externa cando a orixe é outro concello de España ou o estranxeiro.

Saldo migratorio

Para cada ámbito territorial, é a diferenza entre o número de inmigracións e o número de emigracións. Se é positivo indica que as entradas de poboación superan as saídas e se é negativo o contrario.

2. CONTRATACIÓN ¹

CONTRATOS ORDES 2016

	Homes	Mulleres	Total	Variación 2016/15
Ordes	5.101	3.589	8.690	18,52

EVOLUCIÓN ANUAL DA CONTRATACIÓN

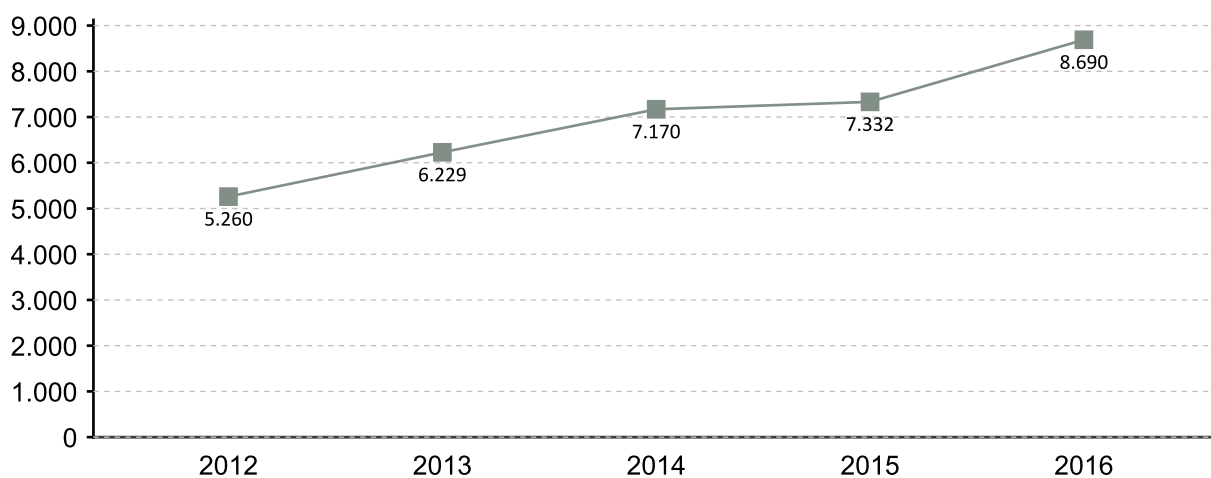

EVOLUCIÓN MENSUAL DA CONTRATACIÓN 2016

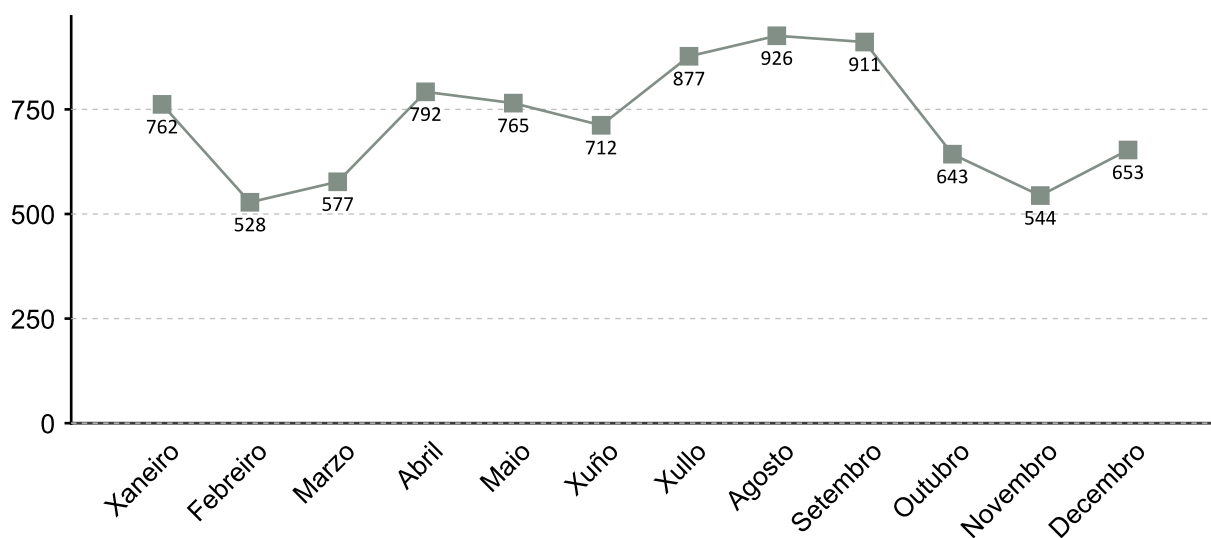

1. A fonte estatística utilizada para a elaboración dos seguintes apartados é a do Servizo Público de Emprego de Galicia

CONTRATACIÓN POR SEXO 2016

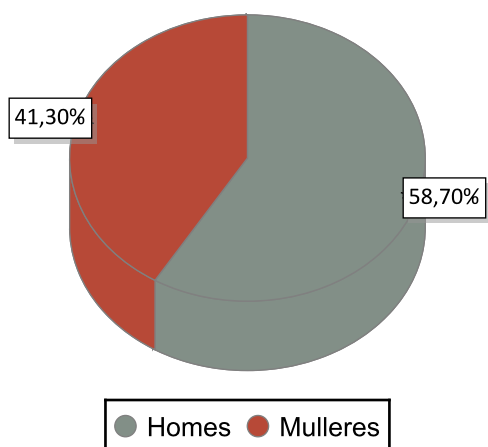

VARIACIÓN PORCENTUAL 2016-2015

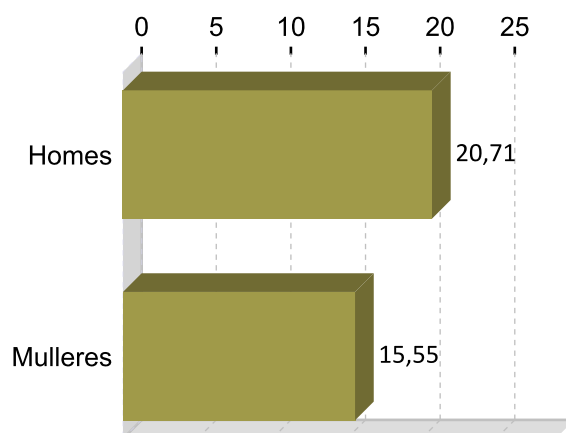

CONTRATACIÓN POR IDADE 2016

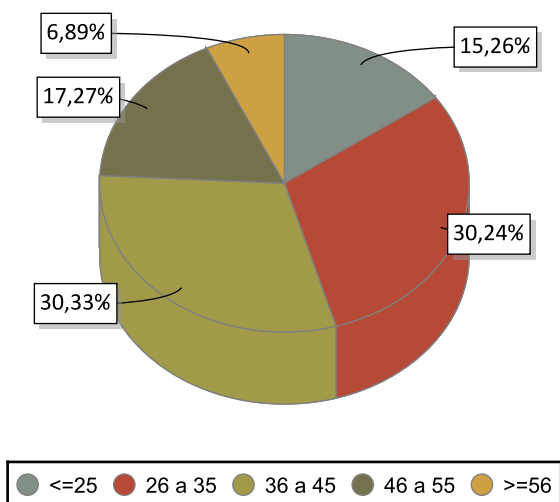

VARIACIÓN PORCENTUAL 2016-2015

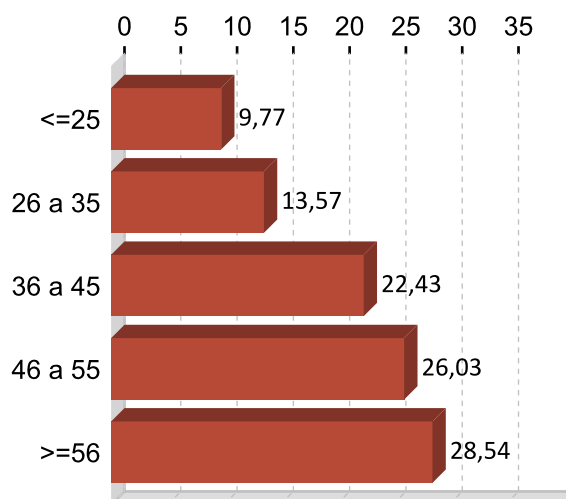

CONTRATACIÓN POR NIVEL FORMATIVO 2016

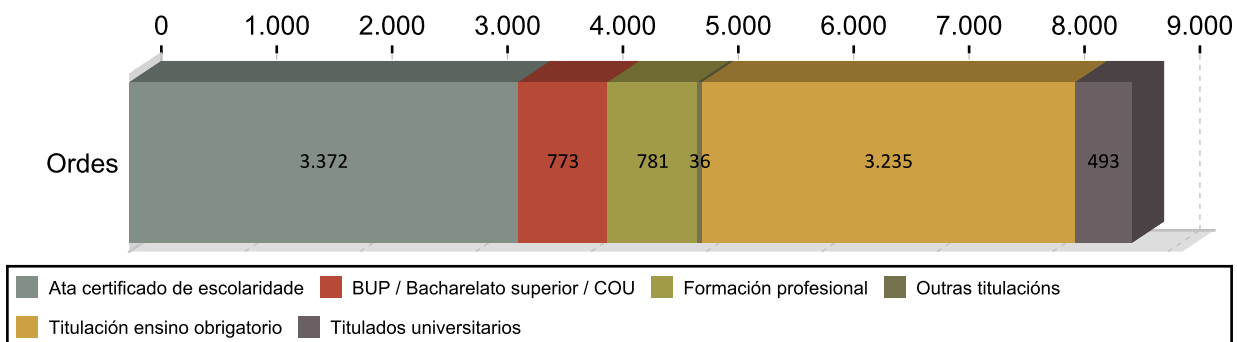

CONTRATACIÓN POR TIPOLOXÍA E PORCENTAXE 2016

Tipo de contrato	Ordes	Porcentaxe
Indefinido	532	6,12
Indefinido tempo parcial	210	2,42
Outros	96	1,10
Prácticas/Formación	124	1,43
Temporal	4.729	54,42
Temporal tempo parcial	2.999	34,51
Total	8.690	100

PORCENTAXE DE CONTRATACIÓN INDEFINIDA E RESTANTE POR SEXO 2016

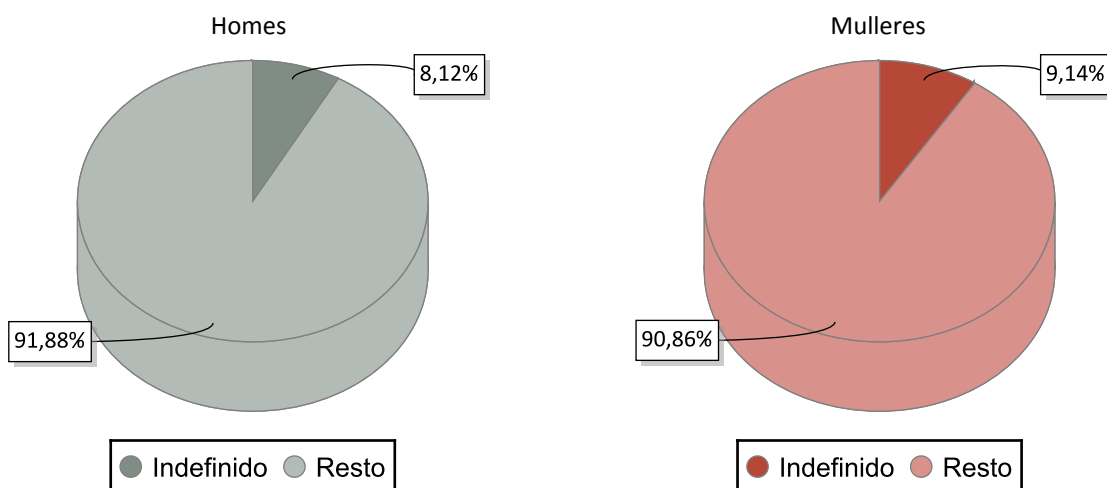

CONTRATACIÓN NOS GRANDES SECTORES DE ACTIVIDADE E SEXO 2016

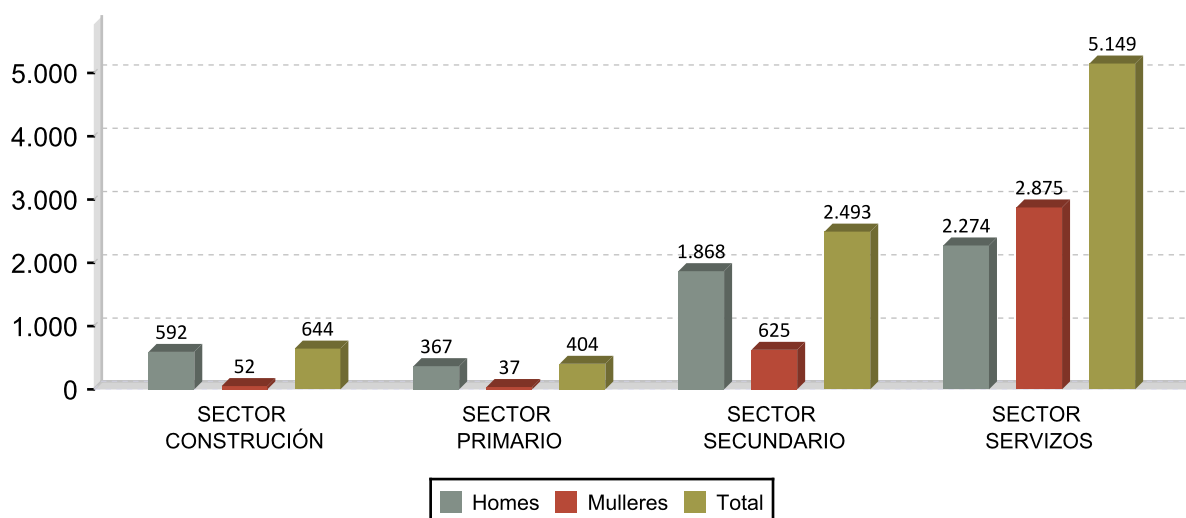

DEZ ACTIVIDADES ECONÓMICAS CON MAIOR PORCENTAXE DE CONTRATOS 2016

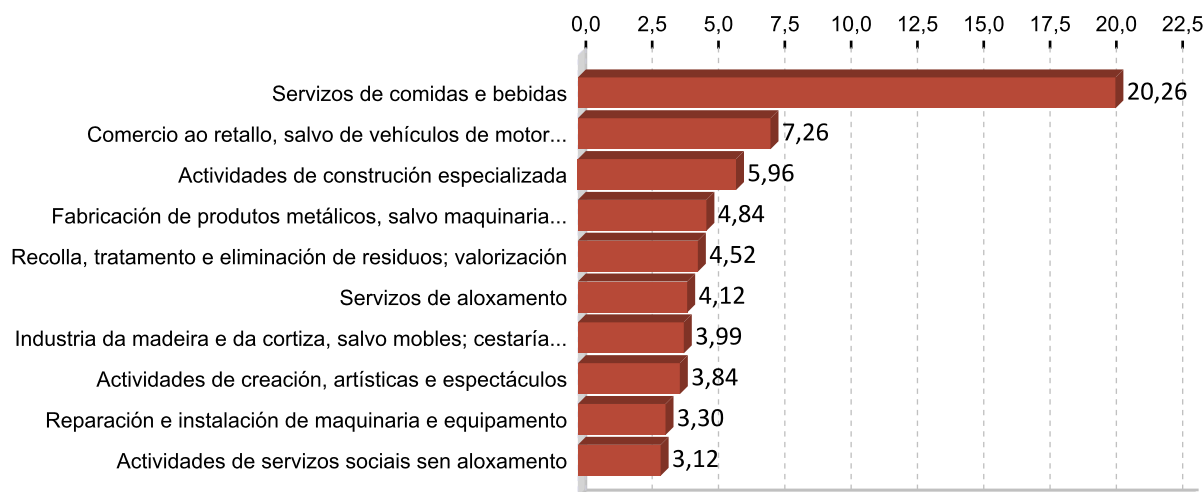

OCUPACIÓNS CON MAIOR NÚMERO DE CONTRATOS E SEXO 2016

OCUPACIÓN	Total	%
CAMAREIROS ASALARIADOS	1.613	18,56
PEÓNS DAS INDUSTRIAS MANUFACTUREIRAS	471	5,42
CLASIFICADORES DE ESCOURAS, OPERARIOS DE PUNTO LIMPO E RECOLLEDORES	349	4,02
CARPINTEIROS (AGÁS EBANISTAS)	329	3,79
AXUDANTES DE COCIÑA	321	3,69
PEÓNS DO TRANSPORTE DE MERCADORÍAS E DESCARGADORES	303	3,49
VENDEDORES EN TENDAS E ALMACÉNS	278	3,20
CONDUTORES ASALARIADOS DE CAMIÓN	257	2,96
COMPOSITORES, MÚSICOS E CANTANTES	239	2,75
TRABALLADORES DOS COIDADOS PERSOAIS A DOMICILIO	213	2,45

OCUPACIÓN	Homes	%
CAMAREIROS ASALARIADOS	817	16,02
PEÓNS DAS INDUSTRIAS MANUFACTUREIRAS	401	7,86
CARPINTEIROS (AGÁS EBANISTAS)	321	6,29
PEÓNS DO TRANSPORTE DE MERCADORÍAS E DESCARGADORES	254	4,98
CONDUTORES ASALARIADOS DE CAMIÓN	252	4,94

OCUPACIÓN	Mulleres	%
CAMAREIROS ASALARIADOS	796	22,18
AXUDANTES DE COCIÑA	309	8,61
VENDEDORES EN TENDAS E ALMACÉNS	237	6,60
TRABALLADORES DOS COIDADOS PERSOAIS A DOMICILIO	213	5,93
CLASIFICADORES DE ESCOURAS, OPERARIOS DE PUNTO LIMPO E RECOLLEDORES	172	4,79

3. PARO REXISTRADO ¹

PARO REXISTRADO ORDES 2016

	Homes	Mulleres	Total	Variación 2016/15
Ordes	937	1.211	2.148	-13,35

EVOLUCIÓN ANUAL DO PARO REXISTRADO

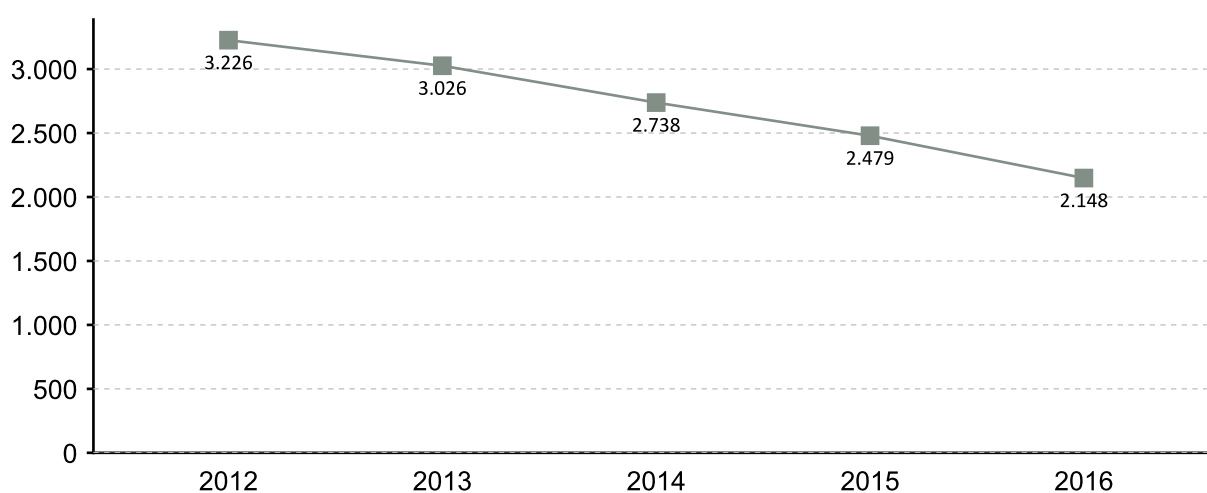

EVOLUCIÓN MENSUAL DO PARO REXISTRADO 2016

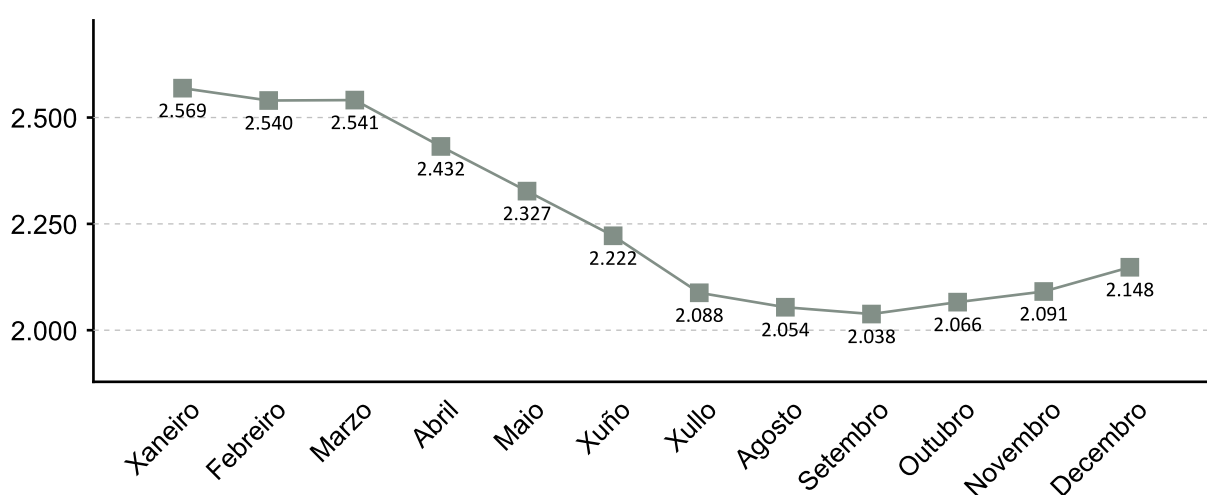

1. A fonte estatística utilizada para a elaboración dos seguintes apartados é a do Servizo Público de Emprego de Galicia

PARO REXISTRADO POR SEXO 2016 VARIACIÓN PORCENTUAL 2016-2015

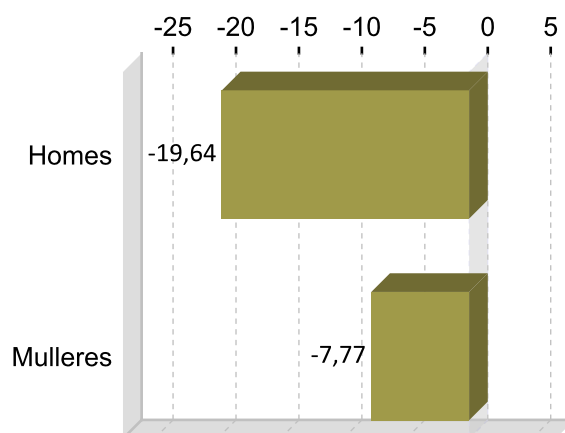
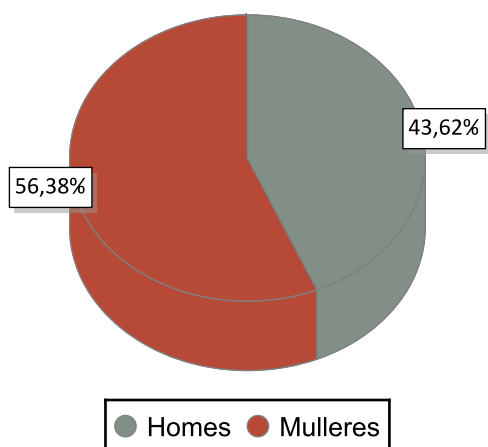

PARO REXISTRADO POR IDADE 2016 VARIACIÓN PORCENTUAL 2016-2015

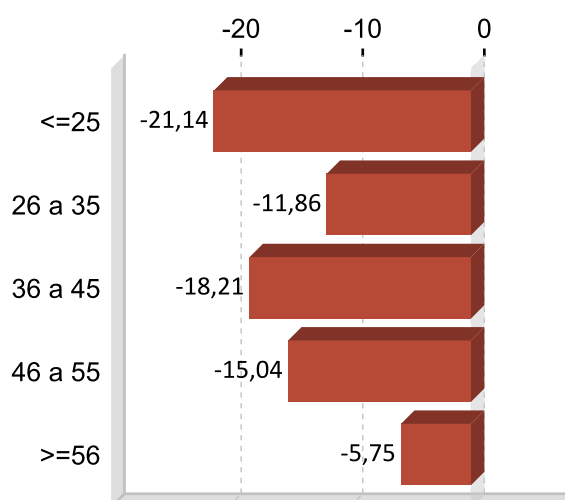
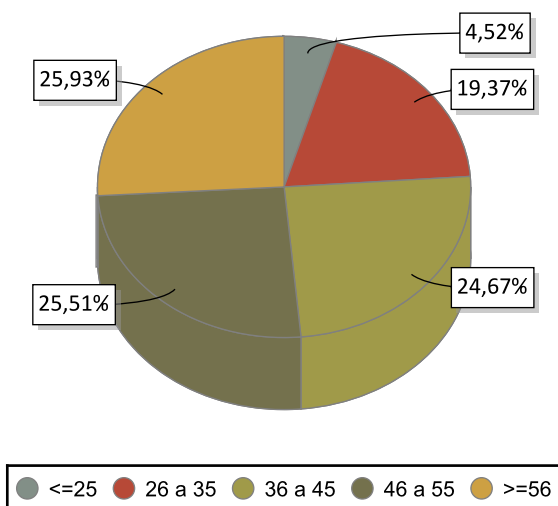

PARO REXISTRADO POR NIVEL FORMATIVO 2016

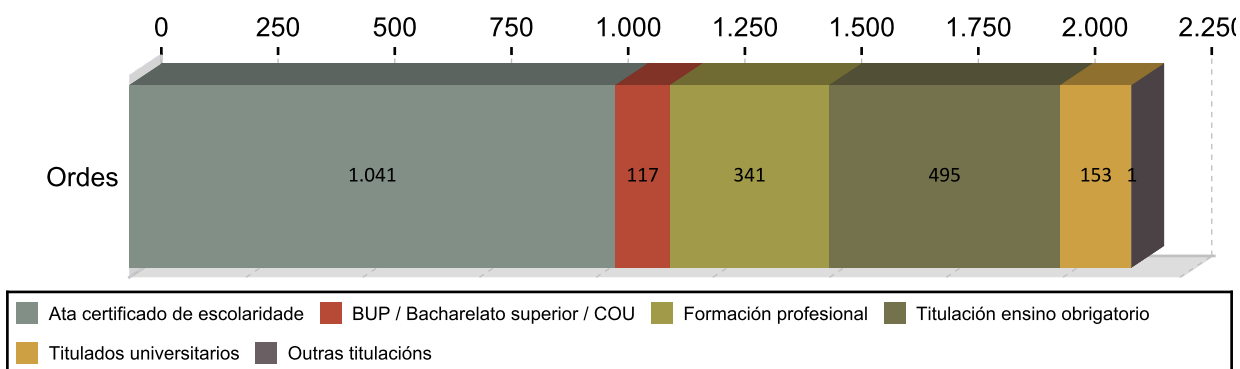

ANTIGÜIDADE NA DEMANDA 2016

	Homes	% H.	Mulleres	% M.	Total	% T.
<= 1 mes	127	13,55	116	11,31	243	11,31
de 1 a 3 meses	176	18,78	172	16,20	348	16,20
de 3 a 6 meses	133	14,19	138	12,62	271	12,62
de 6 a 12 meses	93	9,93	163	11,92	256	11,92
de 12 a 24 meses	112	11,95	210	14,99	322	14,99
máis de 24 meses	296	31,59	412	32,96	708	32,96
Total	937	100	1.211	100	2.148	100

PARO R. POR SECTORES 2016

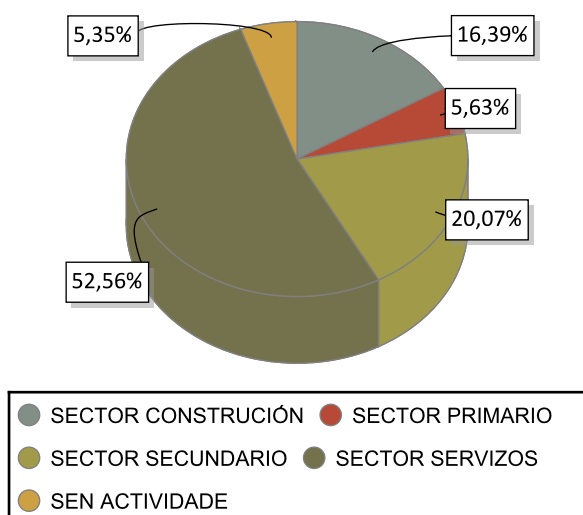

VARIACIÓN PORCENTUAL 2016-2015

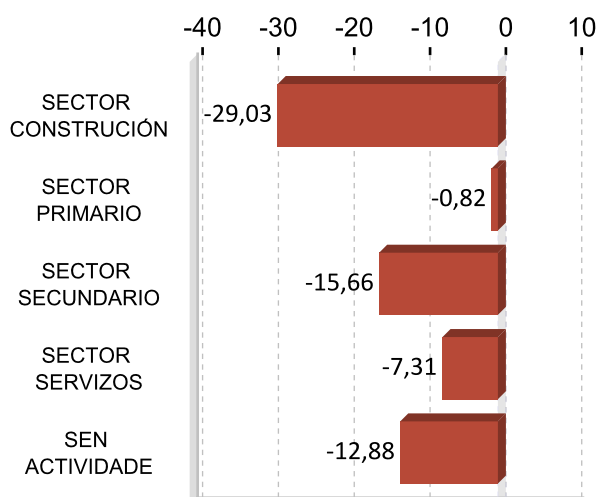

ACTIVIDADES ECONÓMICAS CON MAIOR PORCENTAXE DE PARO REXISTRADO 2016

ACTIVIDADE ECONÓMICA	Ordes	%
Confección de roupa de vestir	206	9,59
Actividades de construción especializada	200	9,31
Servizos de comidas e bebidas	179	8,33
Comercio ao retallo, salvo de vehículos de motor e motocicletas	160	7,45
Administración pública e defensa; Seguridade Social obrigatoria	149	6,94
Construción de edificios	125	5,82
Sen emprego anterior	115	5,35
Servizos a edificios e actividades de xardinaría	73	3,40
Agricultura, gandería, caza e servizos relacionados con elas	71	3,31
Comercio por xunto e intermediarios do comercio, salvo de vehículos de motor e motocicletas	60	2,79

OCUPACIÓNS MÁIS DEMANDADAS. TOTAL XERAL E SEXO 2016

OCUPACIÓN	Total	%
PERSOAL DE LIMPEZA OU LIMPADOR , EN XERAL	458	5,68
DEPENDENTES DE COMERCIO, EN XERAL	348	4,31
EMPREGADOS ADMINISTRATIVOS, EN XERAL	246	3,05
PEÓNS DA CONSTRUCCIÓN DE EDIFICIOS	234	2,90
ALBANEIS	205	2,54
PEÓNS DE OBRAS PUBLICAS, EN XERAL	190	2,35
MOZOS DE CARGA E DESCARGA, ALMACÉN E/OU MERCADO DE ABASTOS	187	2,32
CAMAREIROS, EN XERAL	178	2,21
REPOÑEDORES DE HIPERMERCADO	163	2,02
CAIXEIROS DE COMERCIO	159	1,97

OCUPACIÓN	Homes	%
PEÓNS DA CONSTRUCCIÓN DE EDIFICIOS	219	6,38
ALBANEIS	188	5,48
PEÓNS DE OBRAS PUBLICAS, EN XERAL	155	4,52
MOZOS DE CARGA E DESCARGA, ALMACÉN E/OU MERCADO DE ABASTOS	151	4,40
CONDUTORES DE CAMIÓN, EN XERAL	105	3,06

OCUPACIÓN	Mulleres	%
PERSOAL DE LIMPEZA OU LIMPADOR , EN XERAL	414	8,93
DEPENDENTES DE COMERCIO, EN XERAL	328	7,07
EMPREGADOS ADMINISTRATIVOS, EN XERAL	201	4,33
CAIXEIROS DE COMERCIO	156	3,36
REPOÑEDORES DE HIPERMERCADO	139	3,00

Nota: Un mesmo parado pode solicitar ata seis ocupacións distintas nas que desexa traballar, nesta táboa téñense en conta todas as ocupacións demandadas polos parados.

4. AFILIACIÓNS Á SEGURIDADE SOCIAL

AFILIACIÓNS ORDES 2016

	Total	Variación
Ordes	11.637	1,15

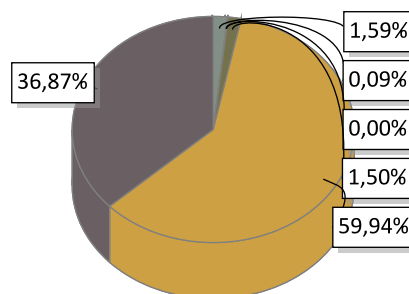

EVOLUCIÓN ANUAL DA AFILIACIÓN DE TRABALLADORES

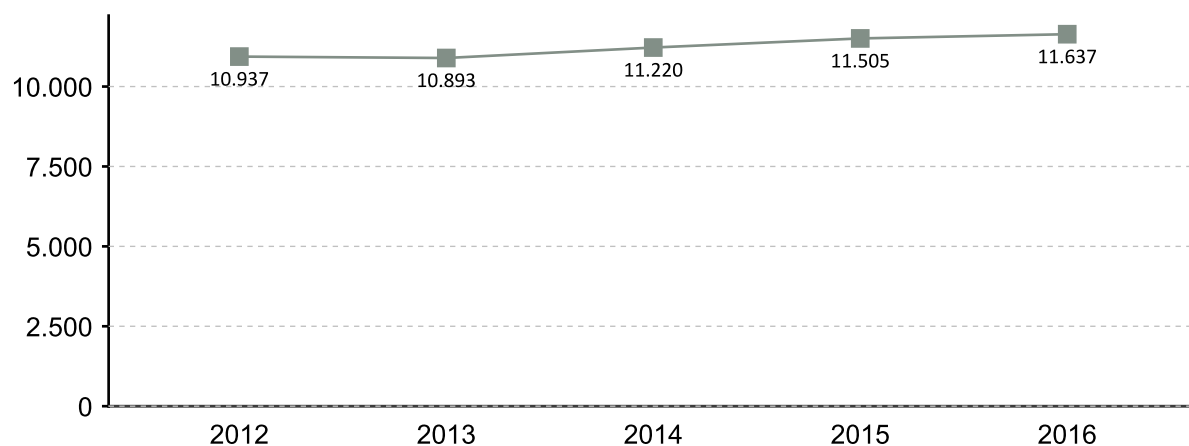

EVOLUCIÓN MENSUAL DAS AFILIACIÓNS. 2016

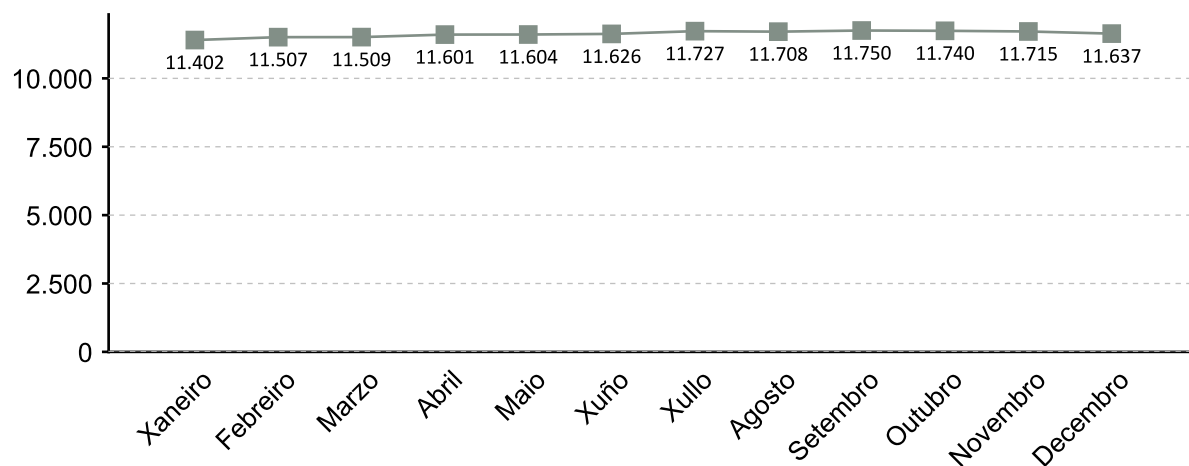

A fonte estatística utilizada para a elaboración deste apartado é a Tesouraría Xeral da Seguridade Social. Datos de afiliacións rexistradas a último día do ano. Para o gráfico de evolución tómasse de referencia o último día do mes

AFILIACIÓN POR SECTOR 2016

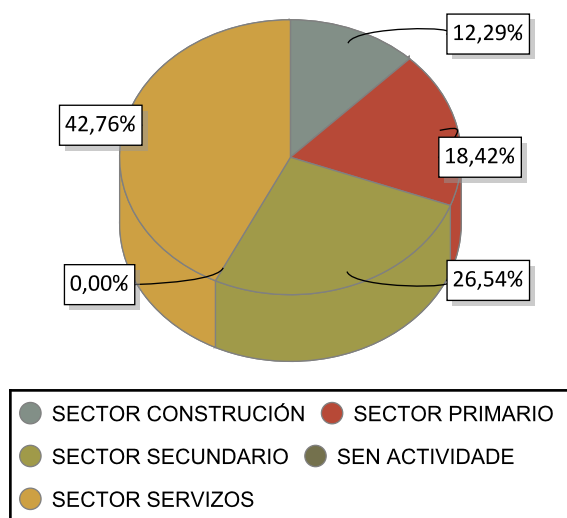

VARIACIÓN PORCENTUAL 2016-2015

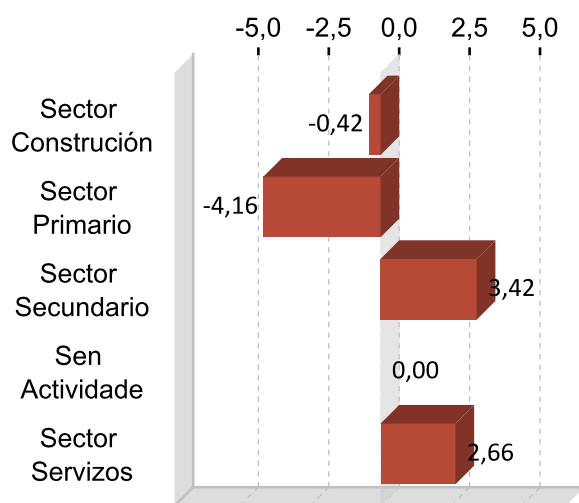

DEZ ACTIVIDADES ECONÓMICAS CON MAIOR PORCENTAXE DE AFILIACIÓN 2016

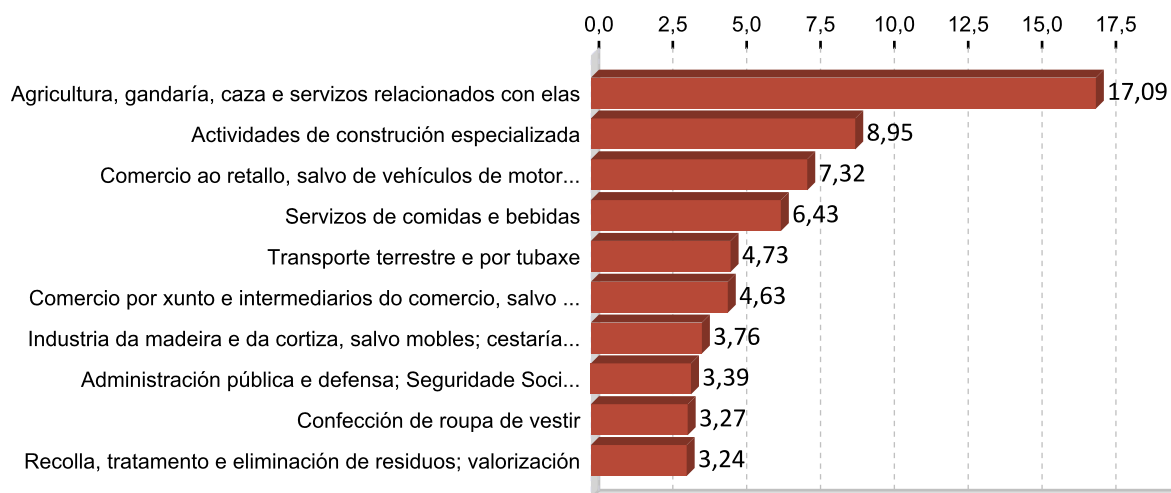

5. PERFIL DAS PERSOAS DEMANDANTES E CONTRATADAS EN ORDES 2016

Paro

Sexo: muller

Idade: >=56

Nivel formativo:
ata certificado de escolaridade

Antigüidade na demanda:
máis de 24 meses

Actividade económica de procedencia:
confección de roupa de vestir

Ocupación máis demandada:
persoal de limpeza ou limpador , en xeral

Contratos

Sexo: home

Idade: 36 a 45

Nivel formativo:
ata certificado de escolaridade

Tipoloxía: temporal

Actividade económica:
servizos de comidas e bebidas

Ocupación:
camareiros asalariados

Nota: O perfil está elaborado co resultado dos valores máximos obtidos dentro de cada variable.

FICHAS COMARCAIS DO MERCADO LABORAL GALEGO

Ortegal

Provincia: A Coruña



2017

CONTIDO

1. Datos de poboación
2. Contratación
3. Paro rexistrado
4. Afiliacións á Seguridade Social
5. Perfil das persoas demandantes e contratadas

XUNTA DE GALICIA

1. DATOS DE POBOACIÓN

HABITANTES

	2016	2015	% Variación 2016/2015
Cariño	12.776	12.990	-1,65
Cerdido	4.072	4.167	-2,28
Mañón	1.191	1.233	-3,41
Ortigueira	1.420	1.454	-2,34
Ortegal	19.459	19.844	-1,94

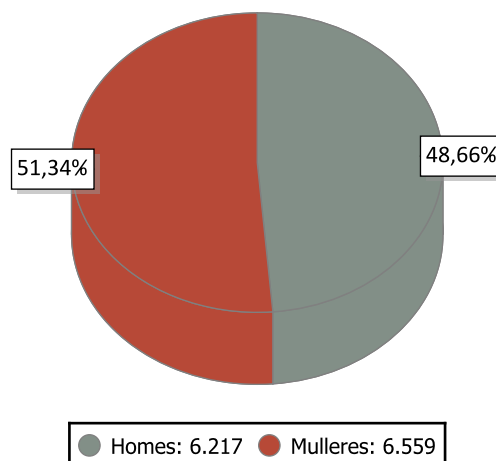

INDICADORES DE POBOACIÓN 2015

	Idade media			Índice de recambio de poboación activa	Índice de envellecemento
	Homes	Mulleres	Total		
Ortegal	50,7	54,8	52,8	227,7	337,7

POBOACIÓN ESTRANXEIRA E MOVEMENTOS MIGRATORIOS

	2016			2015			Saldo migratorio
	Poboación estranxeira	% de poboación estranxeira sobre o total da poboación	Emigración interna	Emigración externa	Inmigración interna	Inmigración externa	
Ortegal	397	3,11	295	100	167	127	-101

DEFINICIÓNS

Idade media no 1 de xaneiro

Media aritmética das idades dos individuos que compoñen unha poboación.

Índice de recambio da poboación en idade activa

Relación entre a poboación entre 60 e 64 anos e a poboación entre 15 e 19 anos. Mide a capacidade dunha poboación para substituír os individuos que se van xubilando.

Índice de envellecemento

Relación entre a poboación maior de 64 anos e a poboación menor de 20 anos.

Emigración

Para un ámbito xeográfico determinado é aquela migración que ten orixe nese ámbito e destino fóra deste ámbito. Fálase de emigración interna cando o destino é outro concello de Galicia e emigración externa cando o destino é outro concello do resto de España ou o estranxeiro.

Inmigración

Para un ámbito xeográfico determinado é aquela migración con destino neste ámbito e orixe fóra deste. Fálase de inmigración interna cando a orixe é outro concello de Galicia e inmigración externa cando a orixe é outro concello de España ou o estranxeiro.

Saldo migratorio

Para cada ámbito territorial, é a diferenza entre o número de inmigracións e o número de emigracións. Se é positivo indica que as entradas de poboación superan as saídas e se é negativo o contrario.

2. CONTRATACIÓN ¹

CONTRATOS ORTEGAL 2016

	Homes	Mulleres	Total	Variación 2016/15
Ortegal	1.011	889	1.900	14,87

EVOLUCIÓN ANUAL DA CONTRATACIÓN

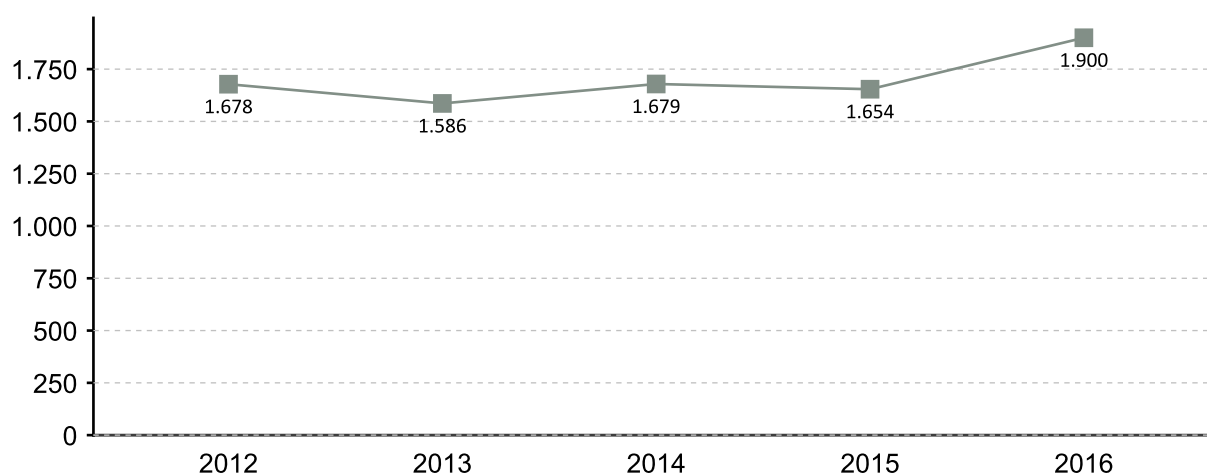

EVOLUCIÓN MENSUAL DA CONTRATACIÓN 2016

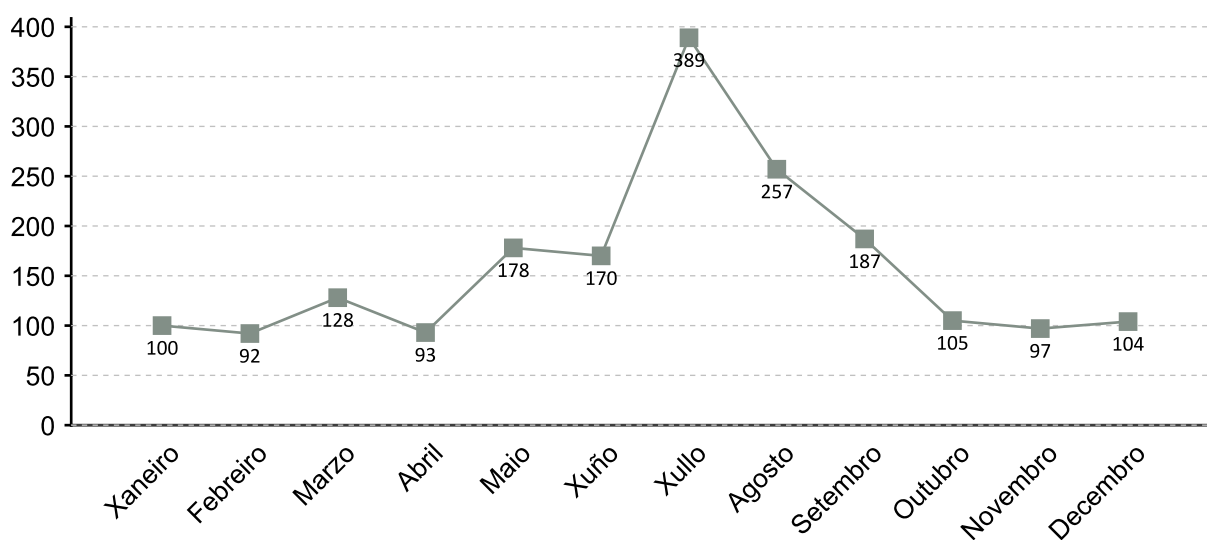

1. A fonte estatística utilizada para a elaboración dos seguintes apartados é a do Servizo Público de Emprego de Galicia

CONTRATACIÓN POR SEXO 2016

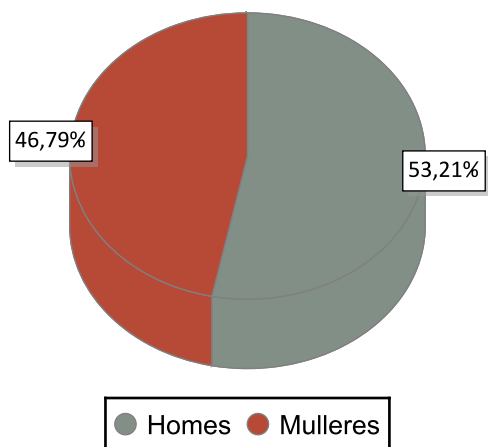

VARIACIÓN PORCENTUAL 2016-2015

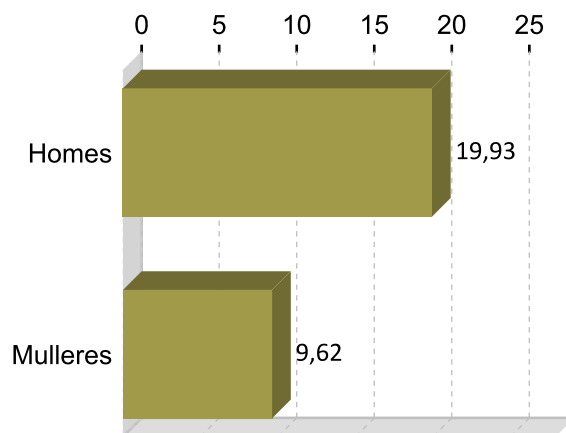

CONTRATACIÓN POR IDADE 2016

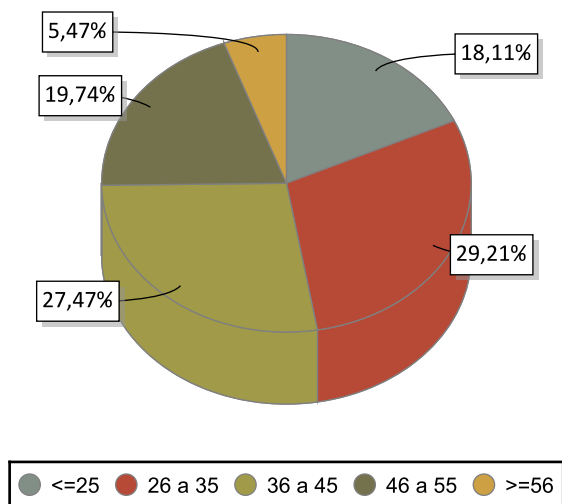

VARIACIÓN PORCENTUAL 2016-2015

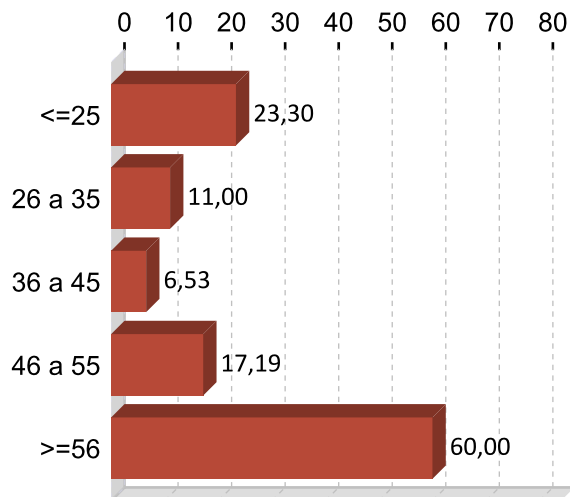

CONTRATACIÓN POR NIVEL FORMATIVO 2016

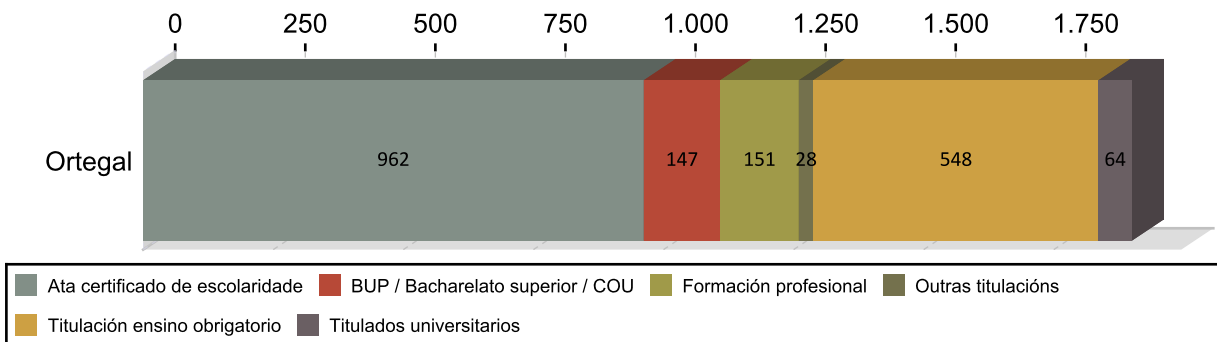

CONTRATACIÓN POR TIPOLOXÍA E PORCENTAXE 2016

Tipo de contrato	Ortegal	Porcentaxe
Indefinido	180	9,47
Indefinido tempo parcial	59	3,11
Outros	69	3,63
Temporal	851	44,79
Temporal tempo parcial	737	38,79
Prácticas/Formación	4	0,21
Total	1.900	100

PORCENTAXE DE CONTRATACIÓN INDEFINIDA E RESTANTE POR SEXO 2016

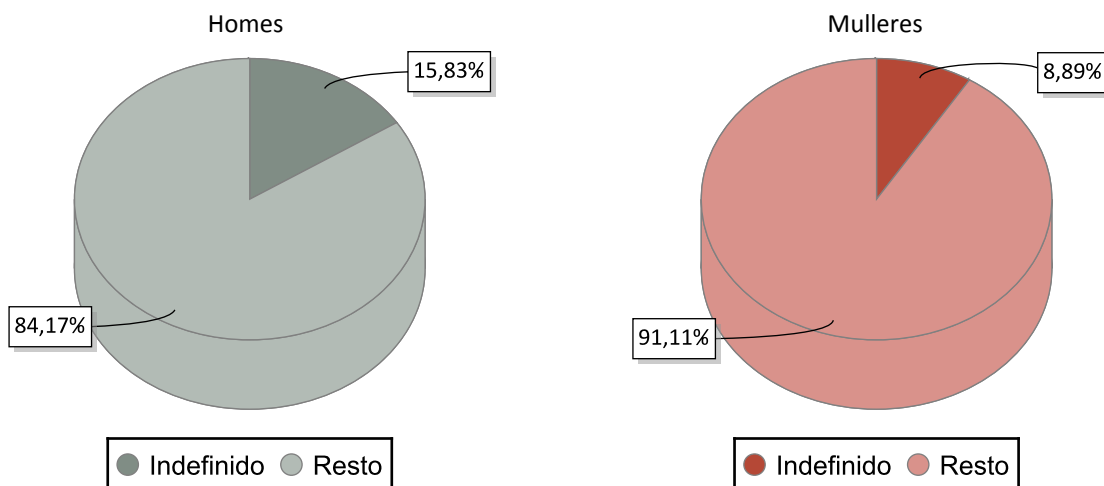

CONTRATACIÓN NOS GRANDES SECTORES DE ACTIVIDADE E SEXO 2016

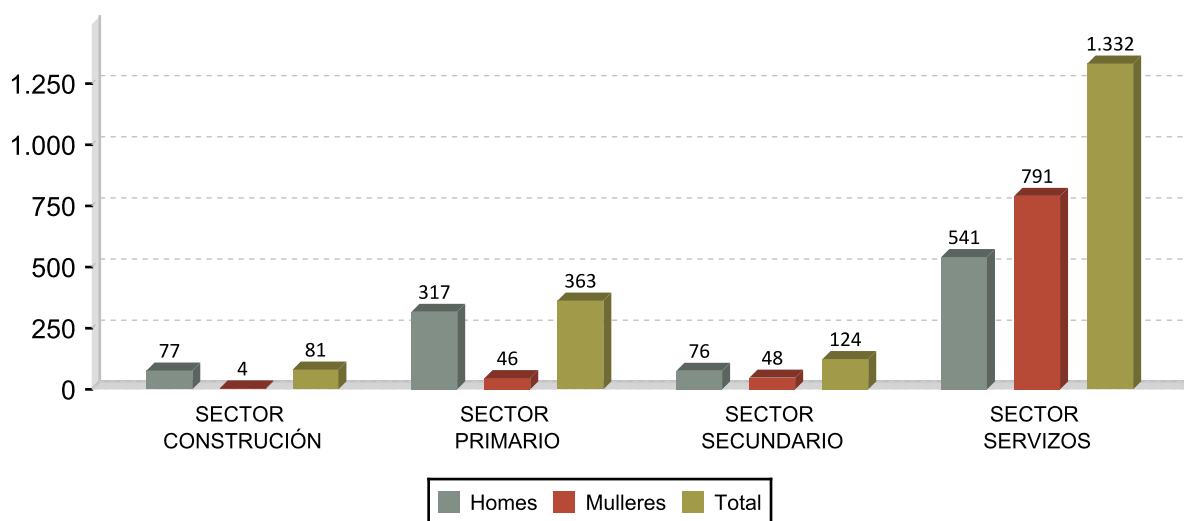

DEZ ACTIVIDADES ECONÓMICAS CON MAIOR PORCENTAXE DE CONTRATOS 2016

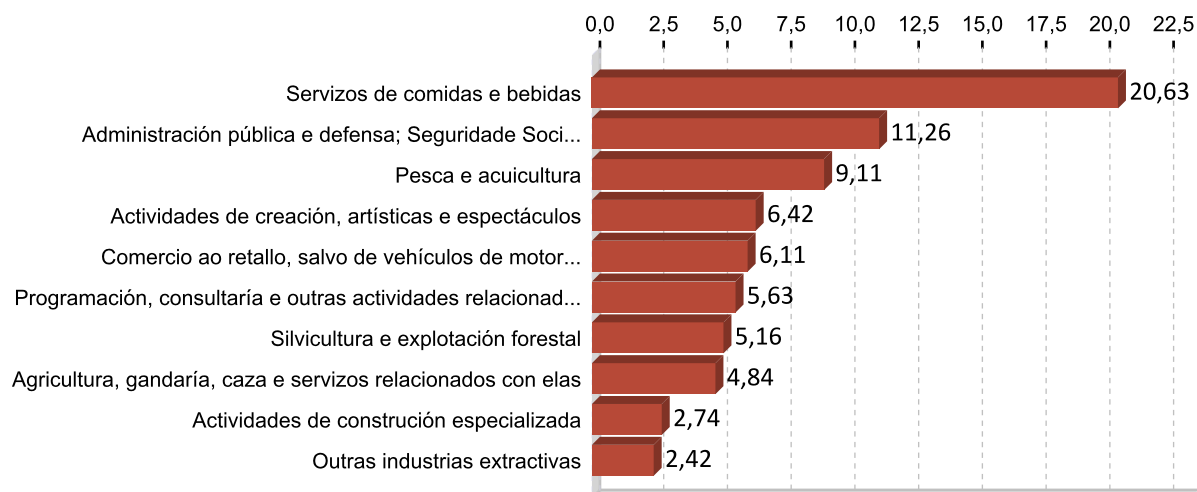

OCUPACIÓN CON MAIOR NÚMERO DE CONTRATOS E SEXO 2016

OCUPACIÓN	Total	%
CAMAREIROS ASALARIADOS	299	15,74
COMPOSITORES, MÚSICOS E CANTANTES	102	5,37
PEÓNS AGRÍCOLAS (AGÁS EN HORTAS, INVERNADOIROS, VIVEIROS E XARDÍNS)	97	5,11
PEÓNS DE OBRAS PÚBLICAS	87	4,58
PERSOAL DE LIMPEZA DE OFICINAS, HOTEIS E OUTROS ESTABLECEMENTOS	86	4,53
TRABALLADORES DOS COIDADOS PERSOAIS A DOMICILIO	80	4,21
ANIMADORES COMUNITARIOS	80	4,21
PEÓNS DA PESCA	79	4,16
VENDEDORES EN TENDAS E ALMACÉNS	72	3,79
AXUDANTES DE COCIÑA	68	3,58

OCUPACIÓN	Homes	%
CAMAREIROS ASALARIADOS	94	9,30
COMPOSITORES, MÚSICOS E CANTANTES	79	7,81
PEÓNS DA PESCA	78	7,72
ANIMADORES COMUNITARIOS	65	6,43
PESCADORES DE ALTURA	60	5,93

OCUPACIÓN	Mulleres	%
CAMAREIROS ASALARIADOS	205	23,06
PERSOAL DE LIMPEZA DE OFICINAS, HOTEIS E OUTROS ESTABLECEMENTOS	82	9,22
TRABALLADORES DOS COIDADOS PERSOAIS A DOMICILIO	80	9,00
VENDEDORES EN TENDAS E ALMACÉNS	62	6,97
AXUDANTES DE COCIÑA	59	6,64

3. PARO REXISTRADO ¹

PARO REXISTRADO ORTEGAL 2016

	Homes	Mulleres	Total	Variación 2016/15
Ortegal	345	384	729	-12,69

EVOLUCIÓN ANUAL DO PARO REXISTRADO

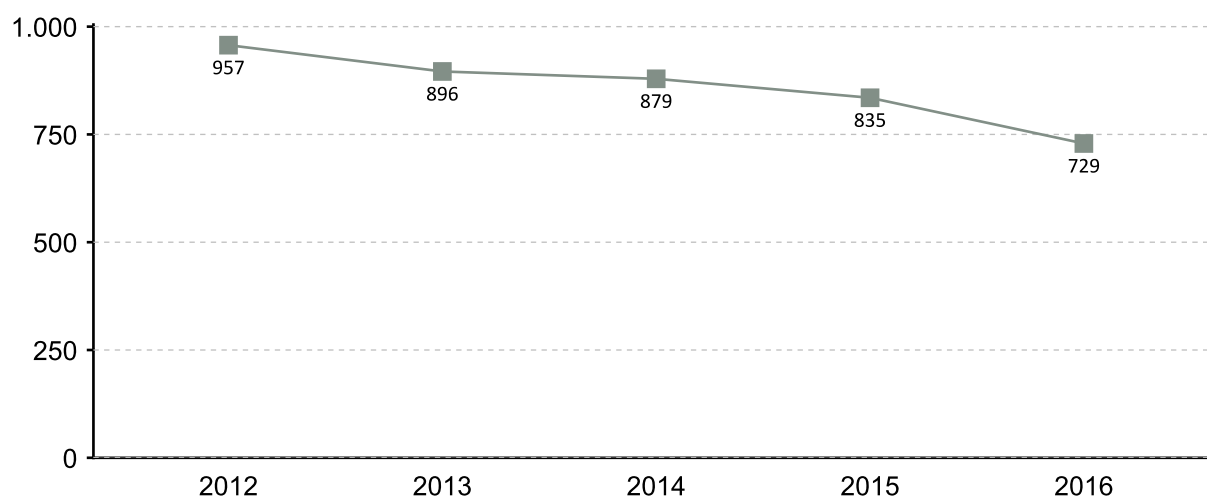

EVOLUCIÓN MENSUAL DO PARO REXISTRADO 2016

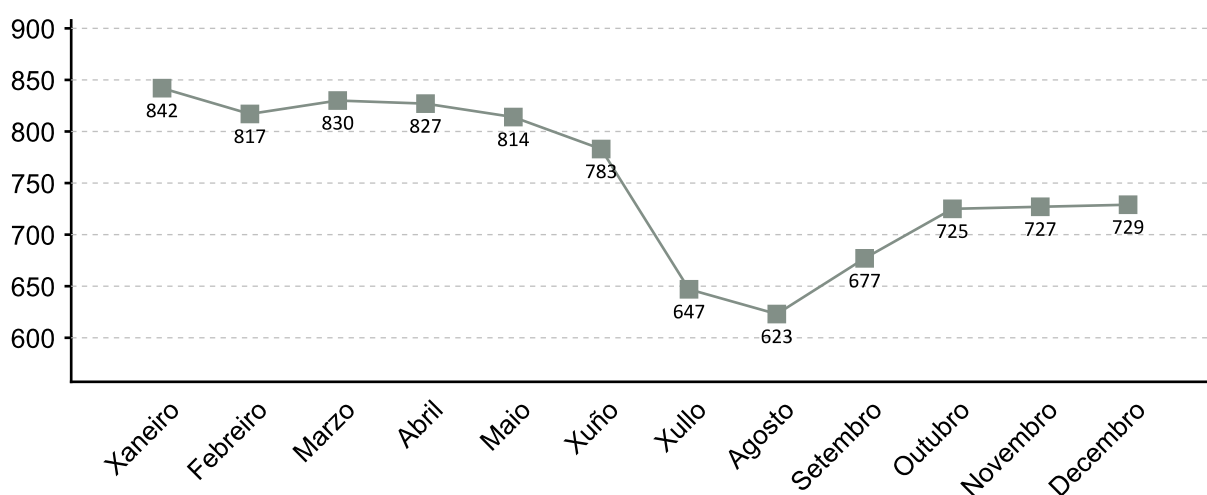

1. A fonte estatística utilizada para a elaboración dos seguintes apartados é a do Servizo Público de Emprego de Galicia

PARO REXISTRADO POR SEXO 2016 VARIACIÓN PORCENTUAL 2016-2015

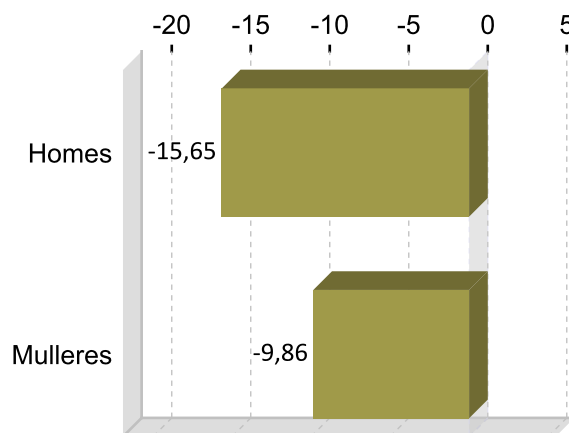
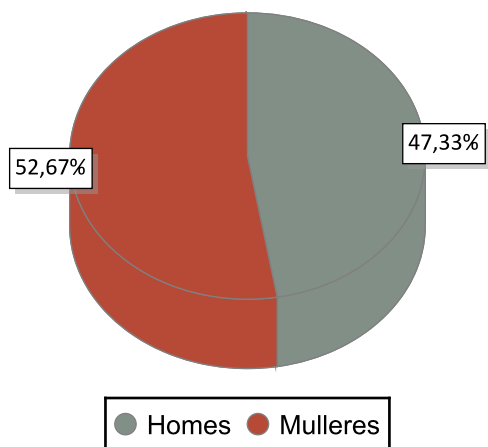

PARO REXISTRADO POR IDADE 2016 VARIACIÓN PORCENTUAL 2016-2015

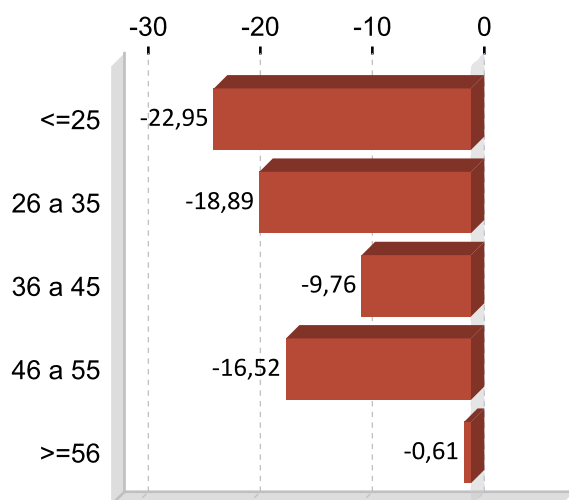
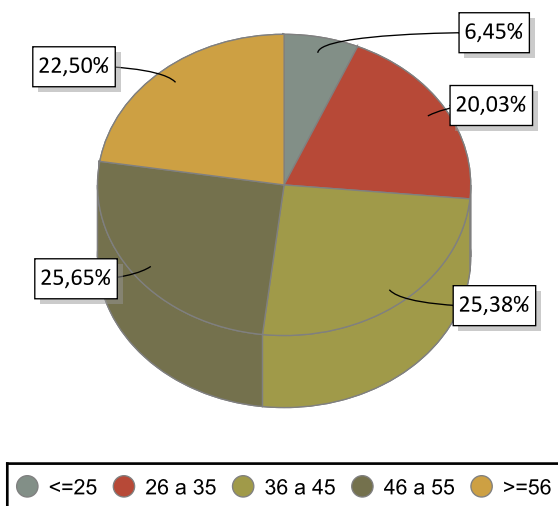

PARO REXISTRADO POR NIVEL FORMATIVO 2016

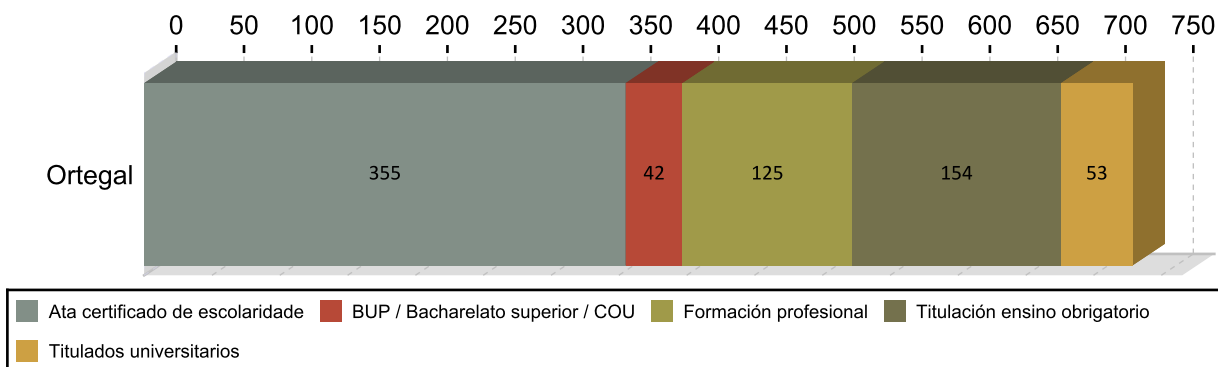

ANTIGÜIDADE NA DEMANDA 2016

	Homes	% H.	Mulleres	% M.	Total	% T.
<= 1 mes	46	13,33	44	12,35	90	12,35
de 1 a 3 meses	73	21,16	67	19,20	140	19,20
de 3 a 6 meses	47	13,62	47	12,89	94	12,89
de 6 a 12 meses	28	8,12	40	9,33	68	9,33
de 12 a 24 meses	41	11,88	63	14,27	104	14,27
máis de 24 meses	110	31,88	123	31,96	233	31,96
Total	345	100	384	100	729	100

PARO R. POR SECTORES 2016

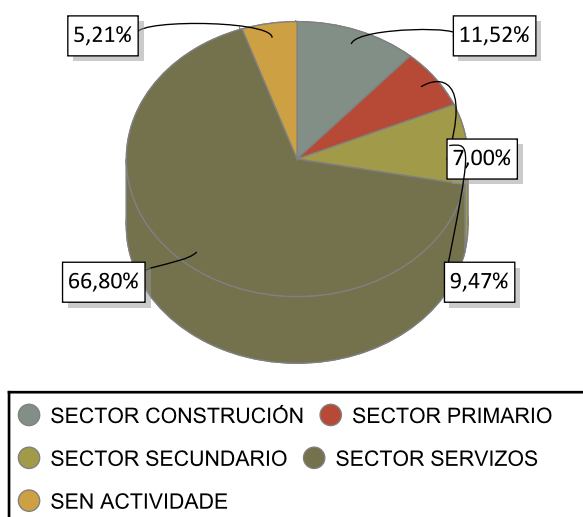

VARIACIÓN PORCENTUAL 2016-2015

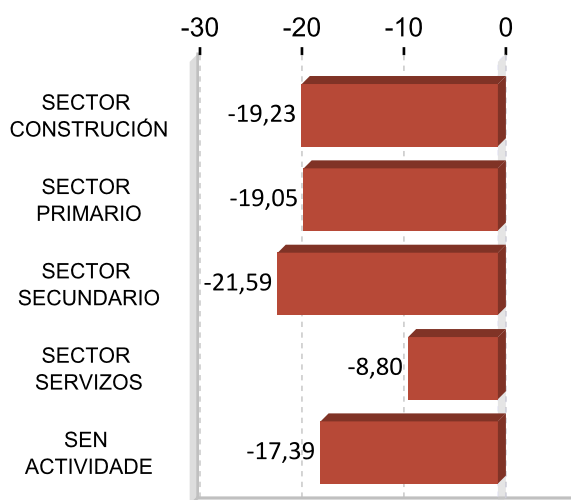

ACTIVIDADES ECONÓMICAS CON MAIOR PORCENTAXE DE PARO REXISTRADO 2016

ACTIVIDADE ECONÓMICA	Ortegal	%
Administración pública e defensa; Seguridade Social obrigatoria	135	18,52
Servizos de comidas e bebidas	70	9,60
Comercio ao retalho, salvo de vehículos de motor e motocicletas	59	8,09
Actividades de construción especializada	47	6,45
Sen emprego anterior	38	5,21
Construción de edificios	28	3,84
Outras actividades profesionais, científicas técnicas	25	3,43
Silvicultura e explotación forestal	24	3,29
Industria da alimentación	23	3,16
Comercio por xunto e intermediarios do comercio, salvo de vehículos de motor e motocicletas	20	2,74

OCUPACIÓNS MÁIS DEMANDADAS. TOTAL XERAL E SEXO 2016

OCUPACIÓN	Total	%
PEÓNS DE OBRAS PUBLICAS, EN XERAL	281	10,90
PERSOAL DE LIMPEZA OU LIMPADOR , EN XERAL	156	6,05
DEPENDENTES DE COMERCIO, EN XERAL	107	4,15
CAMAREIROS, EN XERAL	77	2,99
ASISTENTES DOMICILIARIOS	72	2,79
ALBANEIS	63	2,44
EMPREGADOS ADMINISTRATIVOS, EN XERAL	58	2,25
COCÍÑEIROS, EN XERAL	57	2,21
PEÓNS FORESTAIS	51	1,98
TRABALLADORES DE RETÉN DE INCENDIOS FORESTAIS	45	1,74

OCUPACIÓN	Homes	%
PEÓNS DE OBRAS PUBLICAS, EN XERAL	157	12,93
ALBANEIS	59	4,86
PEÓNS FORESTAIS	46	3,79
PEÓNS DA CONSTRUCCIÓN DE EDIFICIOS	41	3,38
TRABALLADORES DE RETÉN DE INCENDIOS FORESTAIS	40	3,29

OCUPACIÓN	Mulleres	%
PERSOAL DE LIMPEZA OU LIMPADOR , EN XERAL	132	9,67
PEÓNS DE OBRAS PUBLICAS, EN XERAL	124	9,08
DEPENDENTES DE COMERCIO, EN XERAL	98	7,18
ASISTENTES DOMICILIARIOS	70	5,13
CAMAREIROS, EN XERAL	61	4,47

Nota: Un mesmo parado pode solicitar ata seis ocupacións distintas nas que desexa traballar, nesta táboa téñense en conta todas as ocupacións demandadas polos parados.

4. AFILIACIÓNS Á SEGURIDADE SOCIAL

AFILIACIÓNS ORTEGAL 2016

	Total	Variación
Ortegal	2.677	0,15

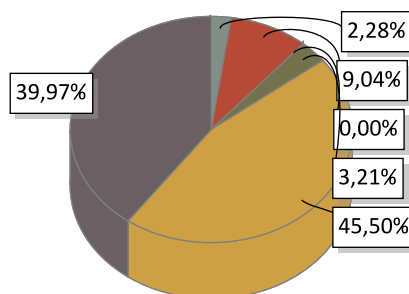

AGRARIO: 61	MAR: 242	CARBON: 0	HOGAR: 86
GENERAL: 1.218	AUTONOMOS: 1.070		

EVOLUCIÓN ANUAL DA AFILIACIÓN DE TRABALLADORES

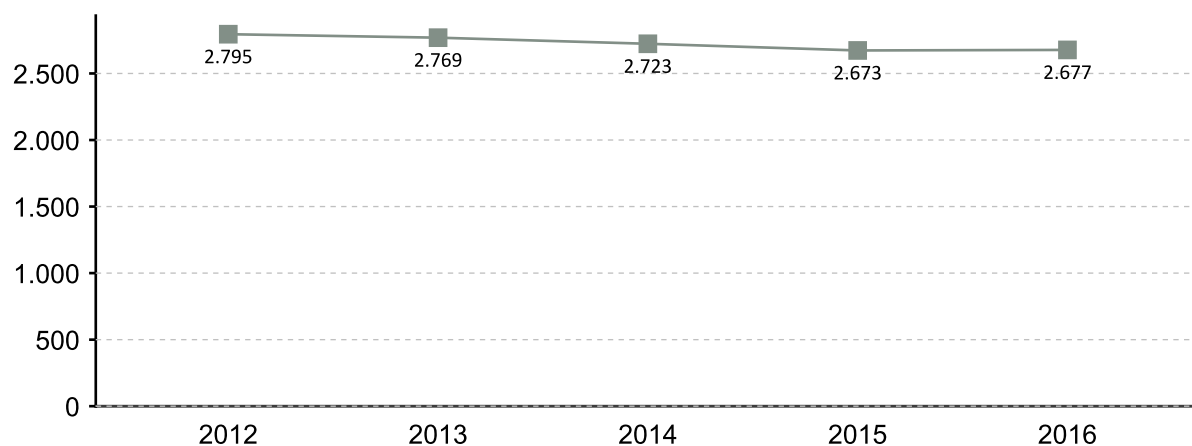

EVOLUCIÓN MENSUAL DAS AFILIACIÓN. 2016

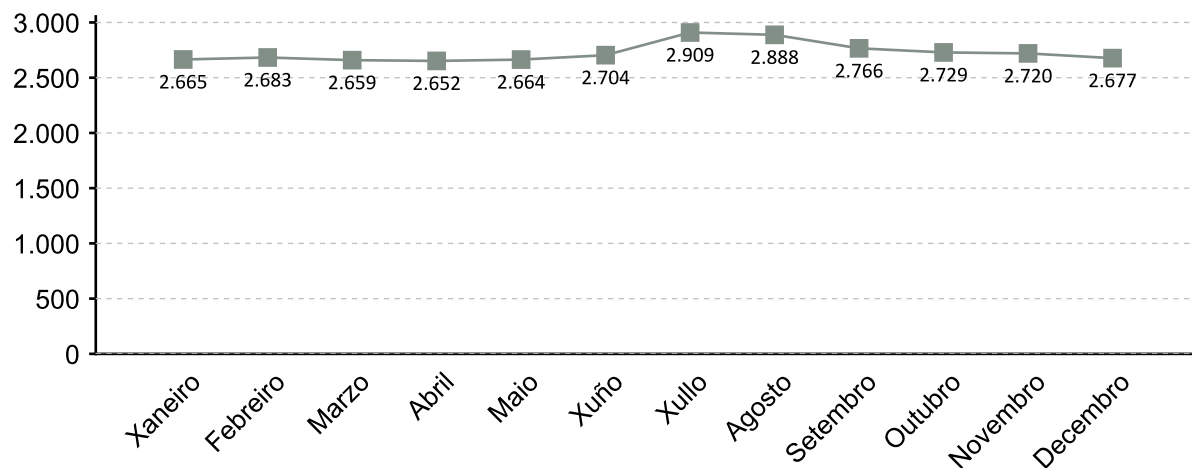

A fonte estatística utilizada para a elaboración deste apartado é a Tesouraría Xeral da Seguridade Social. Datos de afiliacións rexistradas a último día do ano. Para o gráfico de evolución tómase de referencia o último día do mes

AFILIACIÓNS POR SECTOR 2016

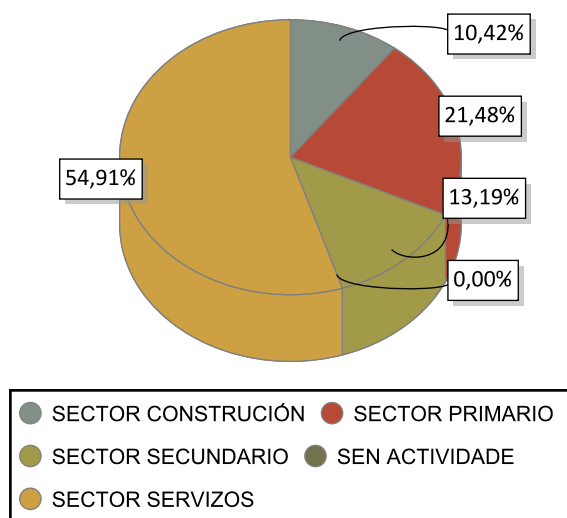

VARIACIÓN PORCENTUAL 2016-2015

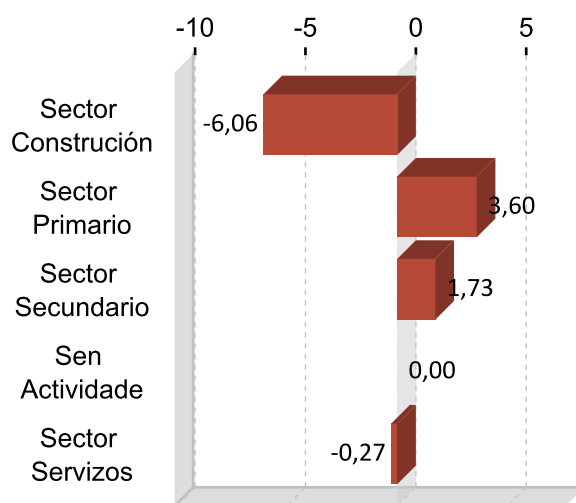

DEZ ACTIVIDADES ECONÓMICAS CON MAIOR PORCENTAXE DE AFILIACIÓN 2016

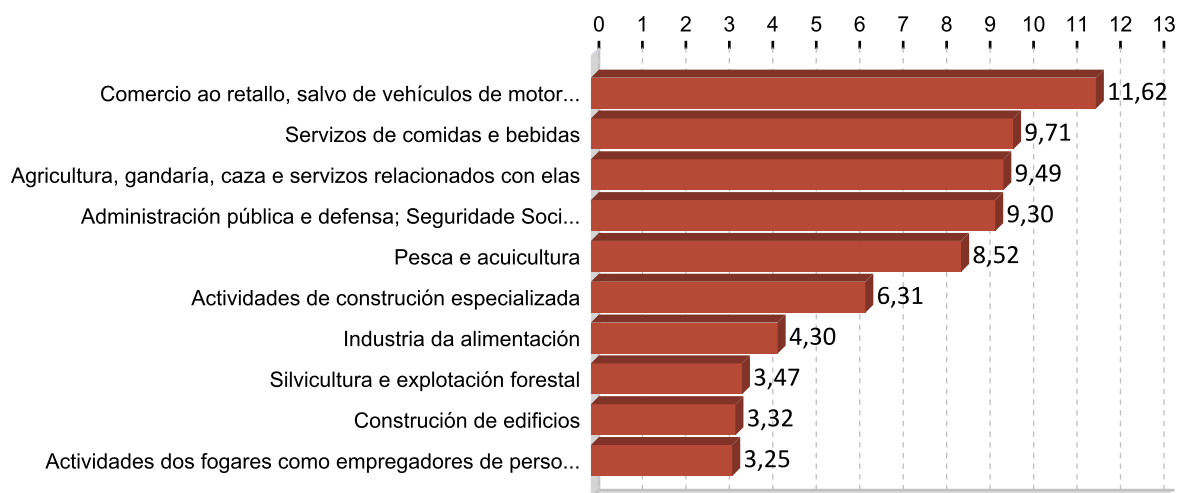

5. PERFIL DAS PERSOAS DEMANDANTES E CONTRATADAS EN ORTEGAL 2016

Paro

Sexo: muller

Idade: 46 a 55

Nivel formativo:
ata certificado de escolaridade

Antigüidade na demanda:
máis de 24 meses

Actividade económica de procedencia:
administración pública e defensa;
seguridade social obrigatoria

Ocupación máis demandada:
peóns de obras publicas, en xeral

Contratos

Sexo: home

Idade: 26 a 35

Nivel formativo:
ata certificado de escolaridade

Tipoloxía: temporal

Actividade económica:
servizos de comidas e bebidas

Ocupación:
camareiros asalariados

Nota: O perfil está elaborado co resultado dos valores máximos obtidos dentro de cada variable.

FICHAS COMARCAIS DO MERCADO LABORAL GALEGO

Santiago

Provincia: A Coruña



2017

CONTIDO

1. Datos de poboación
2. Contratación
3. Paro rexistrado
4. Afiliacións á Seguridade Social
5. Perfil das persoas demandantes e contratadas

XUNTA DE GALICIA

1. DATOS DE POBOACIÓN

HABITANTES

	2016	2015	% Variación 2016/2015
Ames	165.887	165.361	0,32
Boqueixón	30.544	30.267	0,92
Brión	4.291	4.321	-0,69
Santiago de	7.590	7.564	0,34
Teo	95.966	95.612	0,37
Val do Dubra	18.510	18.505	0,03
Vedra	3.974	4.033	-1,46
Santiago	326.762	325.663	0,34

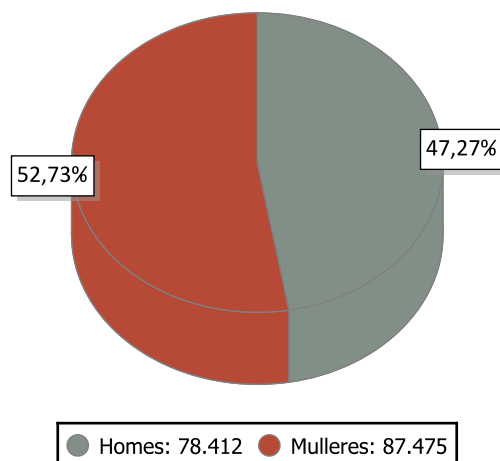

INDICADORES DE POBOACIÓN 2015

	Idade media			Índice de recambio de poboación activa	Índice de envellecemento
	Homes	Mulleres	Total		
Santiago	41,9	44,9	43,5	149,8	104,9

POBOACIÓN ESTRANXEIRA E MOVEMENTOS MIGRATORIOS

	2016			2015			Saldo migratorio
	Poboación estranxeira	% de poboación estranxeira sobre o total da poboación	Emigración interna	Emigración externa	Inmigración interna	Inmigración externa	
Santiago	5.626	3,39	4.365	2.143	5.059	2.042	593

DEFINICIÓNS

Idade media no 1 de xaneiro

Media aritmética das idades dos individuos que compoñen unha poboación.

Índice de recambio da poboación en idade activa

Relación entre a poboación entre 60 e 64 anos e a poboación entre 15 e 19 anos. Mide a capacidade dunha poboación para substituír os individuos que se van xubilando.

Índice de envellecemento

Relación entre a poboación maior de 64 anos e a poboación menor de 20 anos.

Emigración

Para un ámbito xeográfico determinado é aquela migración que ten orixe nese ámbito e destino fóra deste ámbito. Fálase de emigración interna cando o destino é outro concello de Galicia e emigración externa cando o destino é outro concello do resto de España ou o estranxeiro.

Inmigración

Para un ámbito xeográfico determinado é aquela migración con destino neste ámbito e orixe fóra deste. Fálase de inmigración interna cando a orixe é outro concello de Galicia e inmigración externa cando a orixe é outro concello de España ou o estranxeiro.

Saldo migratorio

Para cada ámbito territorial, é a diferenza entre o número de inmigracións e o número de emigracións. Se é positivo indica que as entradas de poboación superan as saídas e se é negativo o contrario.

2. CONTRATACIÓN ¹

CONTRATOS SANTIAGO 2016

	Homes	Mulleres	Total	Variación 2016/15
Santiago	36.670	40.295	76.965	7,53

EVOLUCIÓN ANUAL DA CONTRATACIÓN

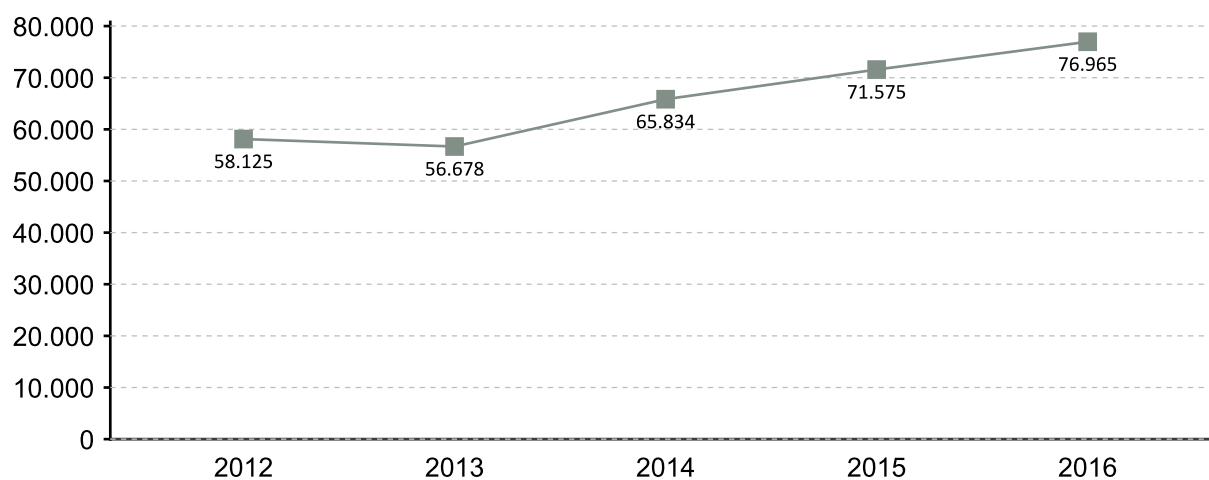

EVOLUCIÓN MENSUAL DA CONTRATACIÓN 2016

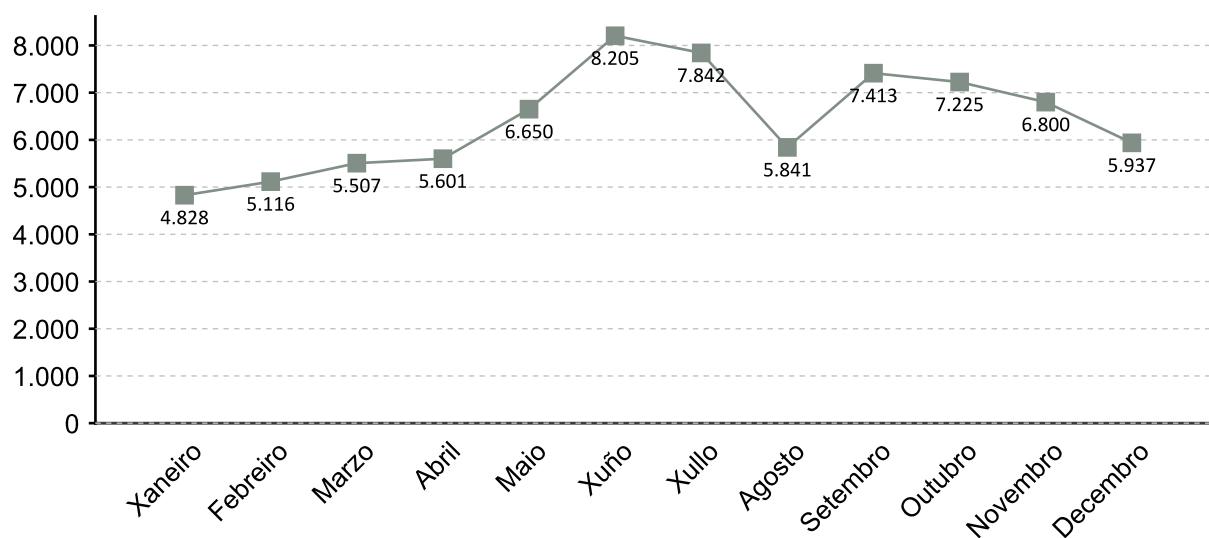

1. A fonte estatística utilizada para a elaboración dos seguintes apartados é a do Servizo Público de Emprego de Galicia

CONTRATACIÓN POR SEXO 2016

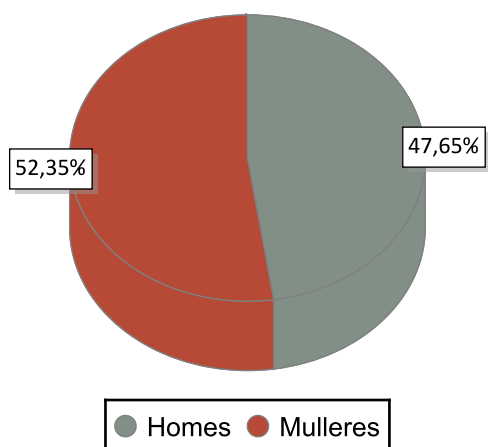

VARIACIÓN PORCENTUAL 2016-2015

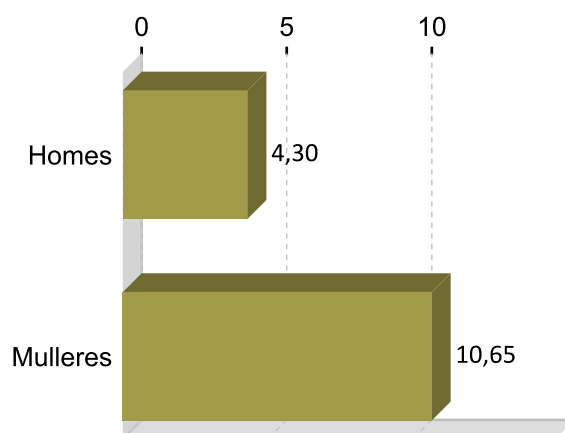

CONTRATACIÓN POR IDADE 2016

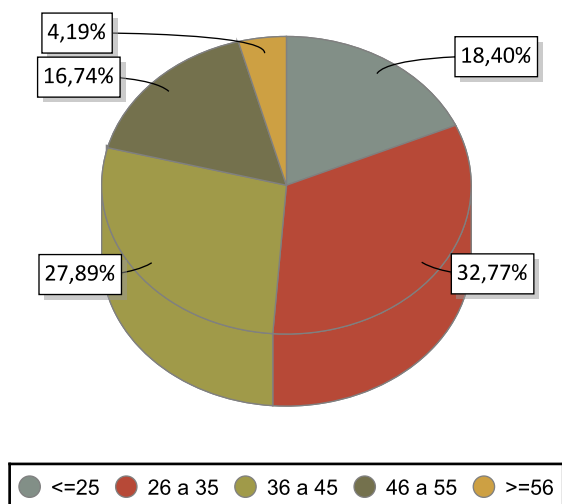

VARIACIÓN PORCENTUAL 2016-2015

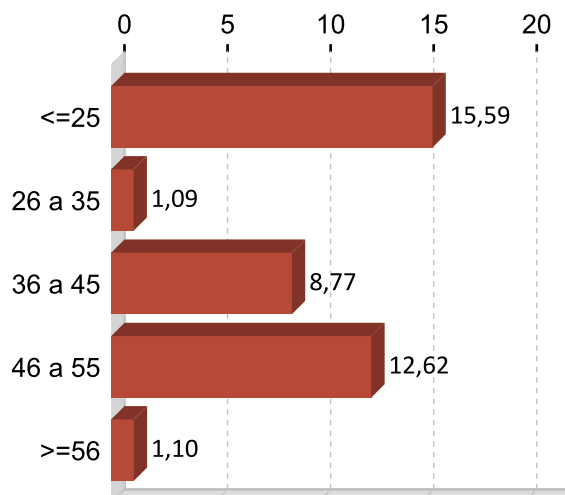

CONTRATACIÓN POR NIVEL FORMATIVO 2016

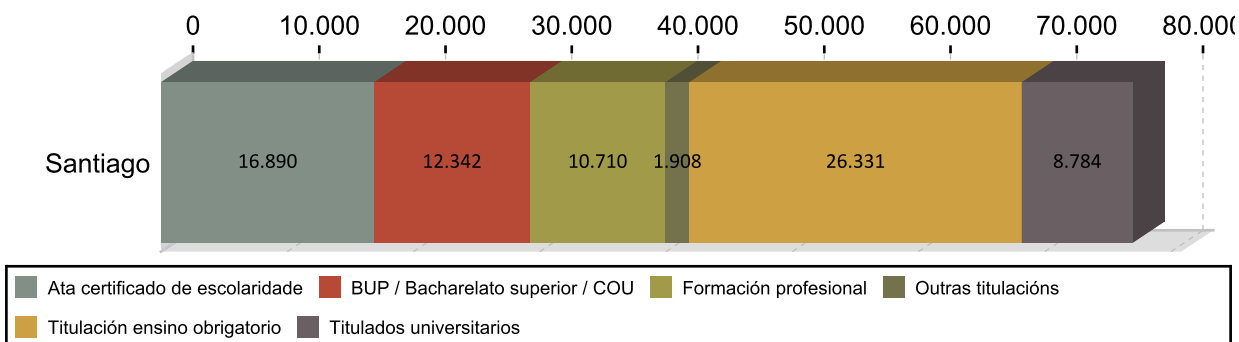

CONTRATACIÓN POR TIPOLOXÍA E PORCENTAXE 2016

Tipo de contrato	Santiago	Porcentaxe
Indefinido	3.581	4,65
Indefinido tempo parcial	1.860	2,42
Outros	3.213	4,17
Prácticas/Formación	915	1,19
Temporal	37.910	49,26
Temporal tempo parcial	29.486	38,31
Total	76.965	100

PORCENTAXE DE CONTRATACIÓN INDEFINIDA E RESTANTE POR SEXO 2016

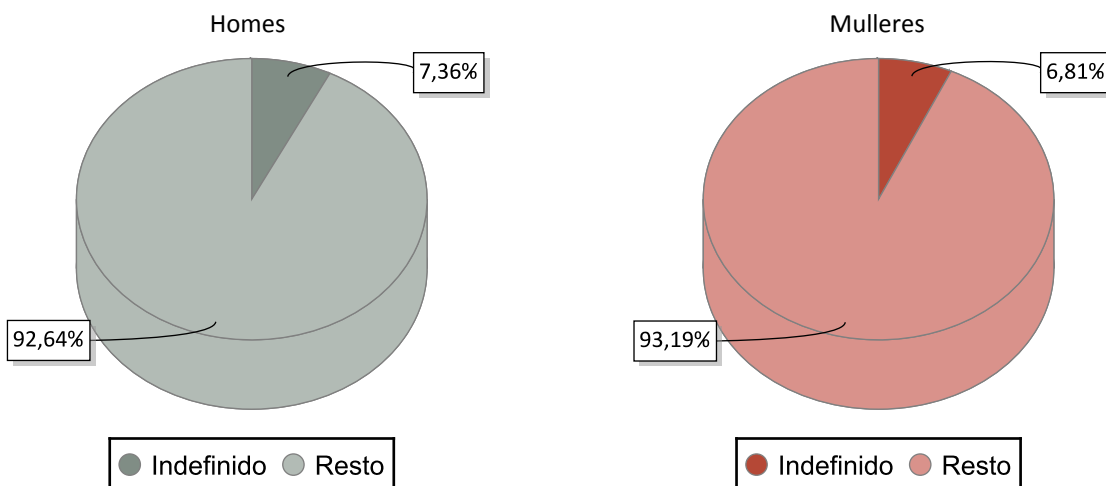

CONTRATACIÓN NOS GRANDES SECTORES DE ACTIVIDADE E SEXO 2016

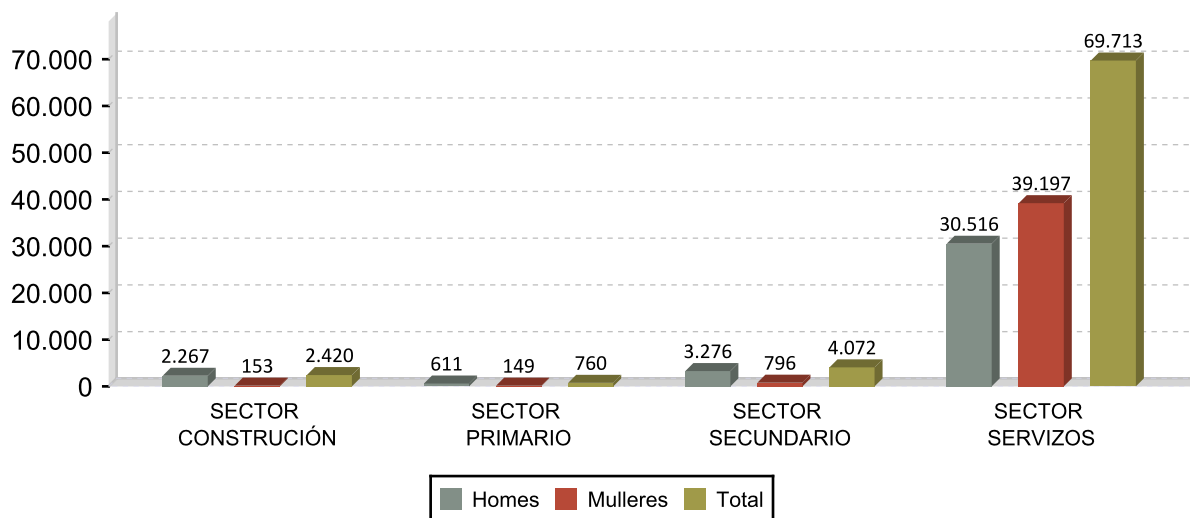

DEZ ACTIVIDADES ECONÓMICAS CON MAIOR PORCENTAXE DE CONTRATOS 2016

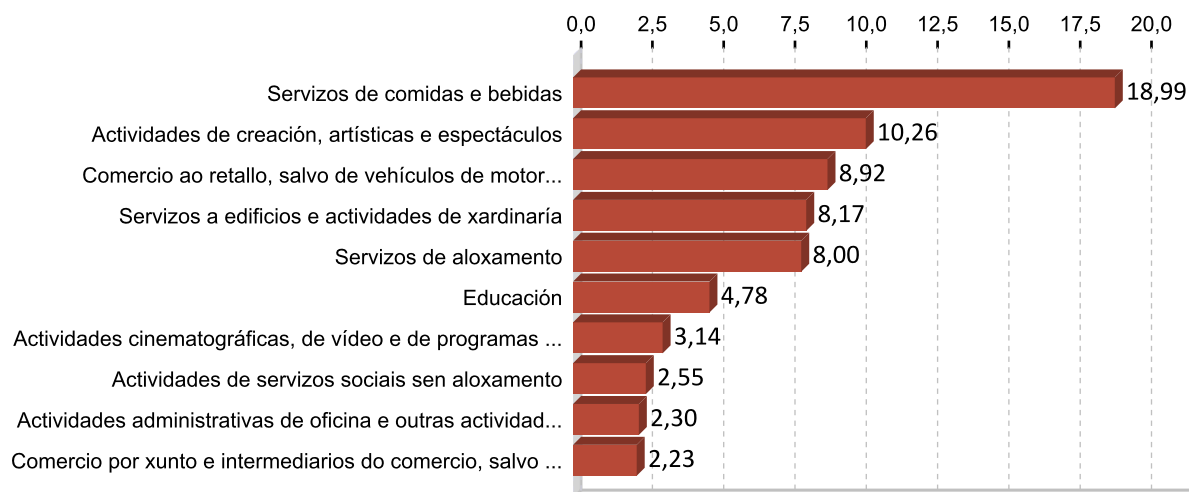

OCUPACIÓN CON MAIOR NÚMERO DE CONTRATOS E SEXO 2016

OCUPACIÓN	Total	%
CAMAREIROS ASALARIADOS	14.939	19,41
PERSONAL DE LIMPEZA DE OFICINAS, HOTEIS E OUTROS ESTABLECEMENTOS	8.228	10,69
VENDEDORES EN TENDAS E ALMACÉNS	4.318	5,61
ACTORES	3.300	4,29
PEÓNS DAS INDUSTRIAS MANUFACTUREIRAS	2.985	3,88
TÉCNICOS DE GRAVACIÓN AUDIOVISUAL	2.137	2,78
COCIÑEIROS ASALARIADOS	1.606	2,09
AXUDANTES DE COCIÑA	1.562	2,03
COMPOSITORES, MÚSICOS E CANTANTES	1.552	2,02
AZAFATOS DE TERRA	1.500	1,95

OCUPACIÓN	Homes	%
CAMAREIROS ASALARIADOS	8.318	22,68
ACTORES	2.097	5,72
PEÓNS DAS INDUSTRIAS MANUFACTUREIRAS	1.730	4,72
TÉCNICOS DE GRAVACIÓN AUDIOVISUAL	1.696	4,63
COMPOSITORES, MÚSICOS E CANTANTES	1.119	3,05

OCUPACIÓN	Mulleres	%
PERSONAL DE LIMPEZA DE OFICINAS, HOTEIS E OUTROS ESTABLECEMENTOS	7.339	18,21
CAMAREIROS ASALARIADOS	6.621	16,43
VENDEDORES EN TENDAS E ALMACÉNS	3.447	8,55
PEÓNS DAS INDUSTRIAS MANUFACTUREIRAS	1.255	3,11
AZAFATOS DE TERRA	1.247	3,09

3. PARO REXISTRADO ¹

PARO REXISTRADO SANTIAGO 2016

	Homes	Mulleres	Total	Variación 2016/15
Santiago	4.967	5.900	10.867	-13,01

EVOLUCIÓN ANUAL DO PARO REXISTRADO

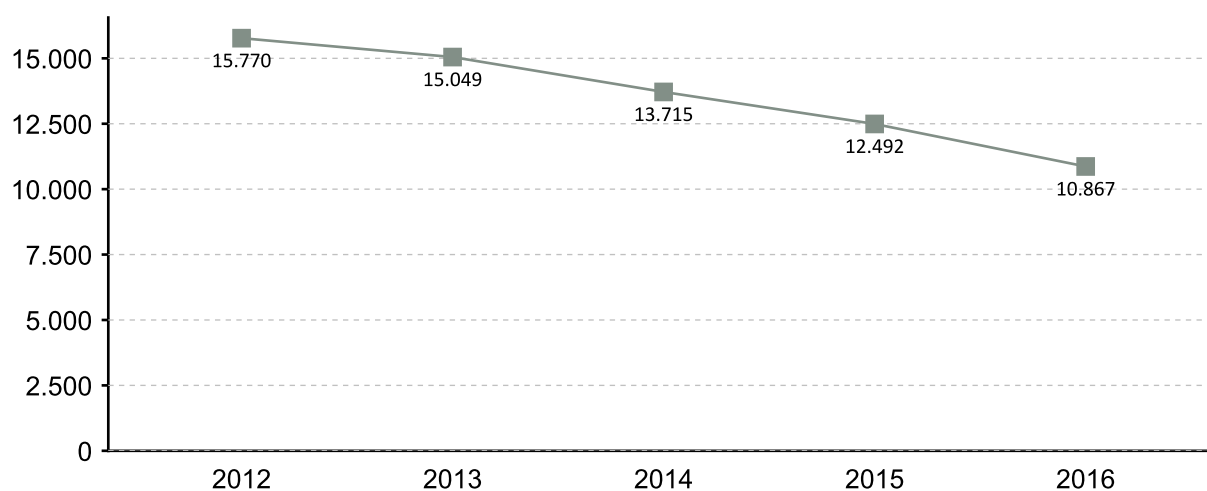

EVOLUCIÓN MENSUAL DO PARO REXISTRADO 2016

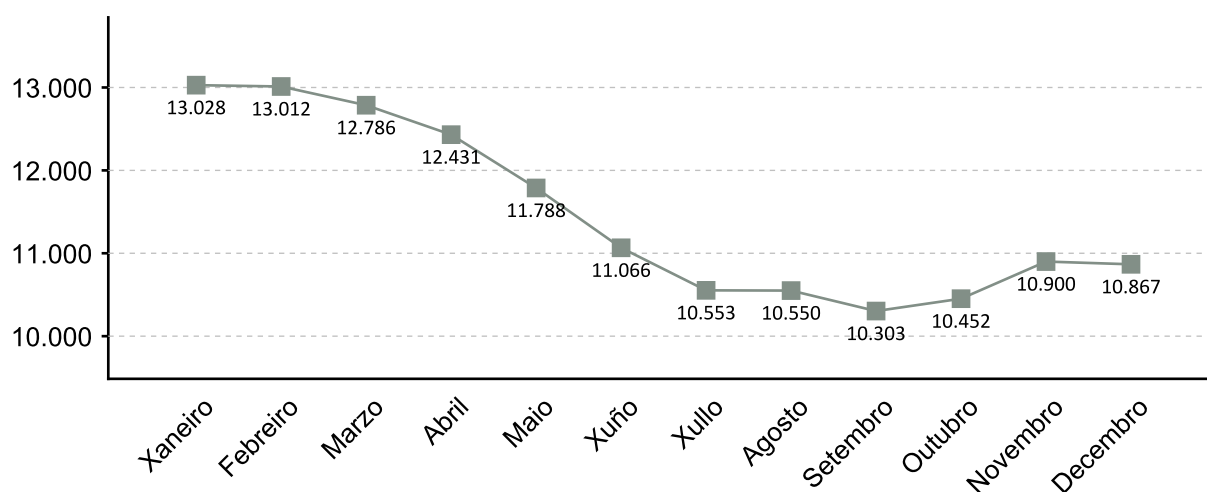

1. A fonte estatística utilizada para a elaboración dos seguintes apartados é a do Servizo Público de Emprego de Galicia

PARO REXISTRADO POR SEXO 2016 VARIACIÓN PORCENTUAL 2016-2015

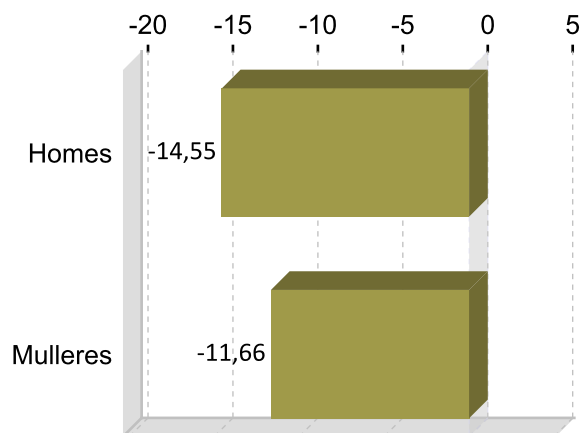
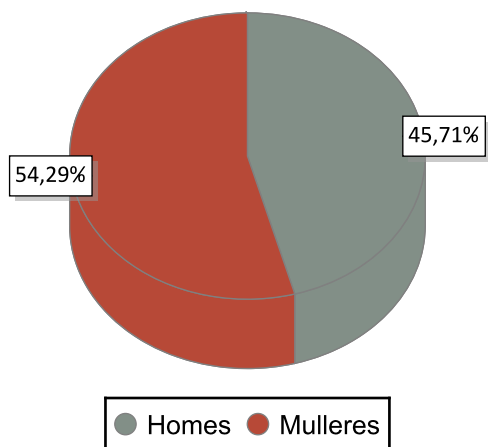

PARO REXISTRADO POR IDADE 2016 VARIACIÓN PORCENTUAL 2016-2015

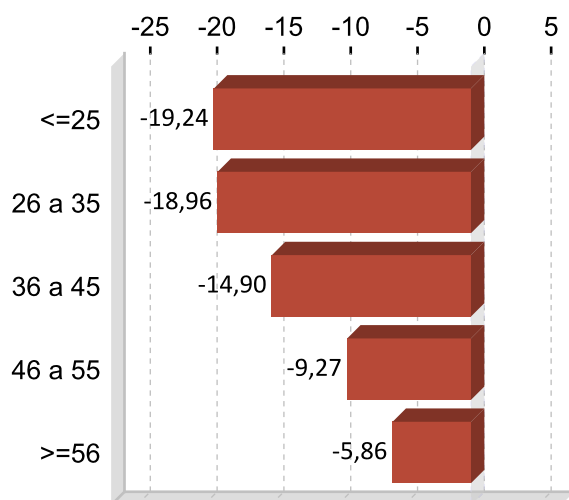
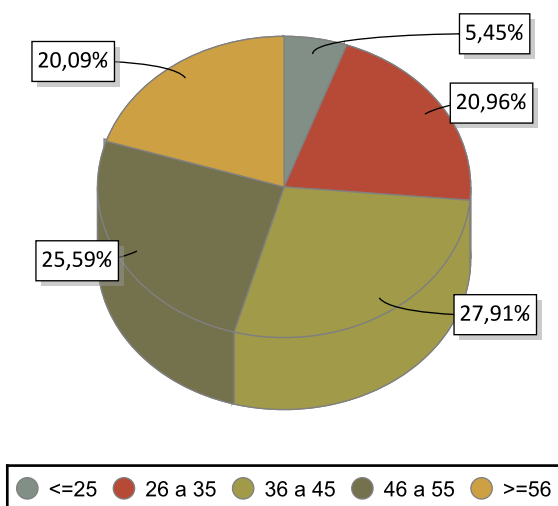

PARO REXISTRADO POR NIVEL FORMATIVO 2016

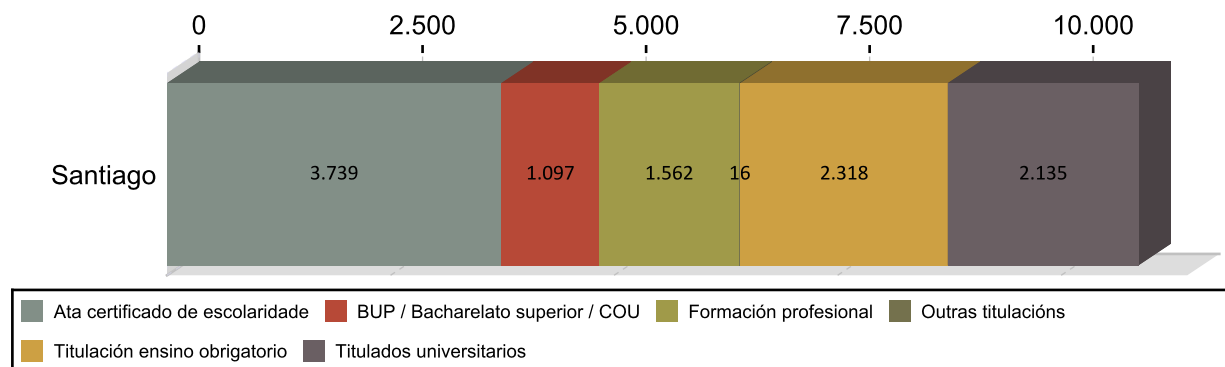

ANTIGÜIDADE NA DEMANDA 2016

	Homes	% H.	Mulleres	% M.	Total	% T.
<= 1 mes	687	13,83	616	11,99	1.303	11,99
de 1 a 3 meses	981	19,75	1.025	18,46	2.006	18,46
de 3 a 6 meses	553	11,13	796	12,41	1.349	12,41
de 6 a 12 meses	561	11,29	743	12,00	1.304	12,00
de 12 a 24 meses	680	13,69	888	14,43	1.568	14,43
máis de 24 meses	1.505	30,30	1.832	30,71	3.337	30,71
Total	4.967	100	5.900	100	10.867	100

PARO R. POR SECTORES 2016

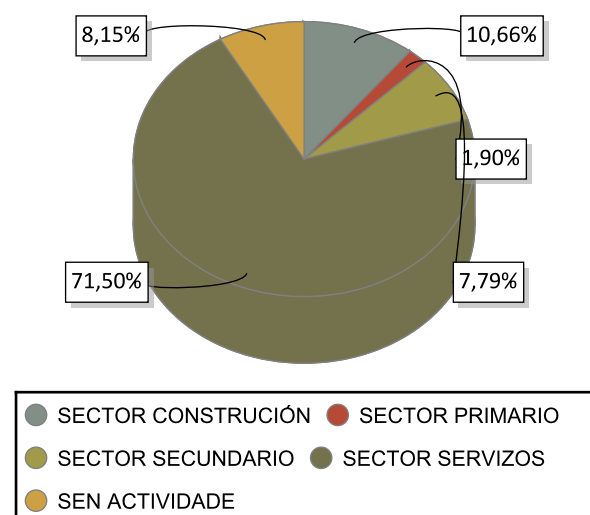

VARIACIÓN PORCENTUAL 2016-2015

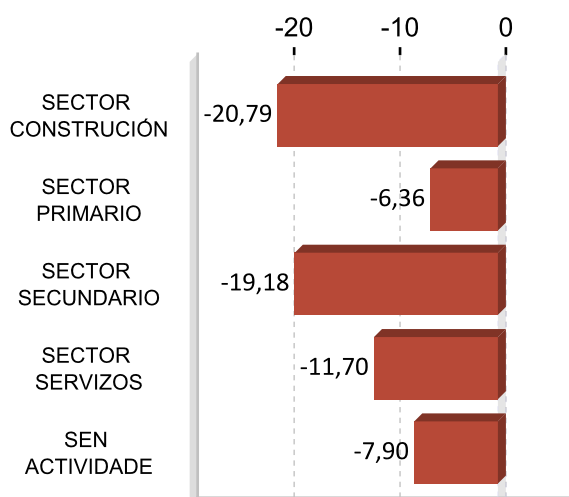

ACTIVIDADES ECONÓMICAS CON MAIOR PORCENTAXE DE PARO REXISTRADO 2016

ACTIVIDADE ECONÓMICA	Santiago	%
Comercio ao retalho, salvo de vehículos de motor e motocicletas	1.196	11,01
Servizos de comidas e bebidas	1.096	10,09
Sen emprego anterior	886	8,15
Actividades de construción especializada	585	5,38
Educación	538	4,95
Construción de edificios	504	4,64
Administración pública e defensa; Seguridade Social obrigatoria	455	4,19
Actividades relacionadas co emprego	444	4,09
Comercio por xunto e intermediarios do comercio, salvo de vehículos de motor e motocicletas	370	3,40
Servizos a edificios e actividades de xardinaría	344	3,17

OCUPACIÓNS MÁIS DEMANDADAS. TOTAL XERAL E SEXO 2016

OCUPACIÓN	Total	%
DEPENDENTES DE COMERCIO, EN XERAL	2.330	5,46
PERSOAL DE LIMPEZA OU LIMPADOR , EN XERAL	1.812	4,24
EMPREGADOS ADMINISTRATIVOS, EN XERAL	1.798	4,21
CAMAREIROS, EN XERAL	1.122	2,63
REPOÑEDORES DE HIPERMERCADO	1.005	2,35
MOZOS DE CARGA E DESCARGA, ALMACÉN E/OU MERCADO DE ABASTOS	854	2,00
CAIXEIROS DE COMERCIO	840	1,97
CONDUTORES DE FURGONETA, ATA 3,5 T.	788	1,85
CAMAREIROS DE PISO (HOSTALARÍA)	752	1,76
PEÓNS DA CONSTRUCCIÓN DE EDIFICIOS	729	1,71

OCUPACIÓN	Homes	%
MOZOS DE CARGA E DESCARGA, ALMACÉN E/OU MERCADO DE ABASTOS	800	4,20
CONDUTORES DE FURGONETA, ATA 3,5 T.	733	3,84
PEÓNS DA CONSTRUCCIÓN DE EDIFICIOS	724	3,80
ALBANEIS	648	3,40
CAMAREIROS, EN XERAL	546	2,86

OCUPACIÓN	Mulleres	%
DEPENDENTES DE COMERCIO, EN XERAL	1.949	8,24
PERSOAL DE LIMPEZA OU LIMPADOR , EN XERAL	1.563	6,61
EMPREGADOS ADMINISTRATIVOS, EN XERAL	1.339	5,66
CAIXEIROS DE COMERCIO	782	3,31
CAMAREIROS DE PISO (HOSTALARÍA)	741	3,13

Nota: Un mesmo parado pode solicitar ata seis ocupacións distintas nas que desexa traballar, nesta táboa téñense en conta todas as ocupacións demandadas polos parados.

4. AFILIACIÓNS Á SEGURIDADE SOCIAL

AFILIACIÓNS SANTIAGO 2016

	Total	Variación
Santiago	77.246	3,26

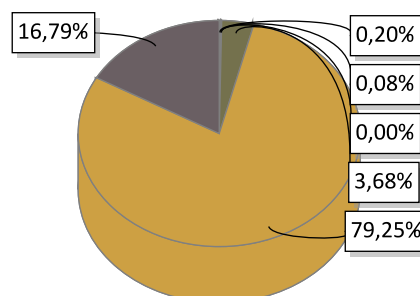

AGRARIO: 155	MAR: 64	CARBON: 0
HOGAR: 2.846	GENERAL: 61.215	AUTONOMOS: 12.966

EVOLUCIÓN ANUAL DA AFILIACIÓN DE TRABALLADORES

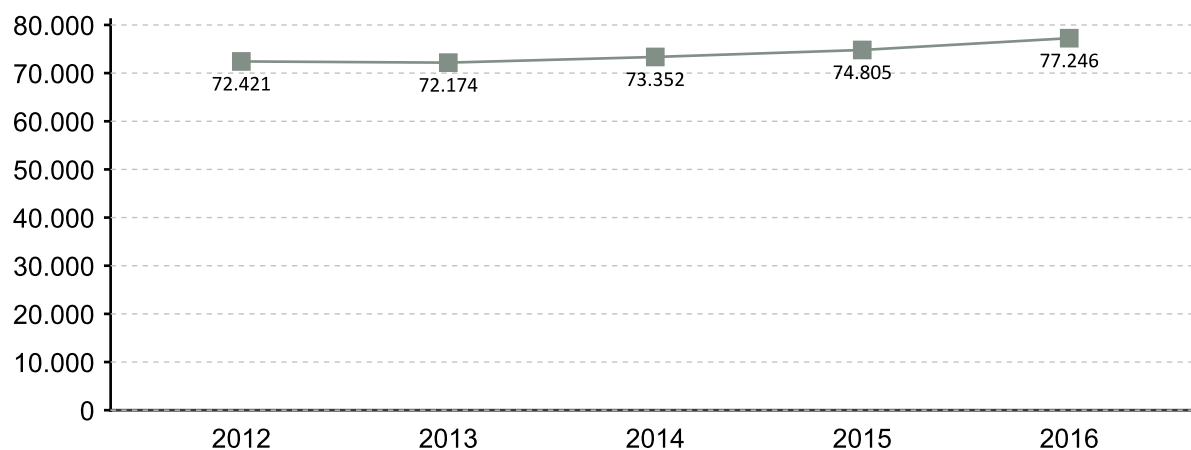

EVOLUCIÓN MENSUAL DAS AFILIACIÓNS. 2016

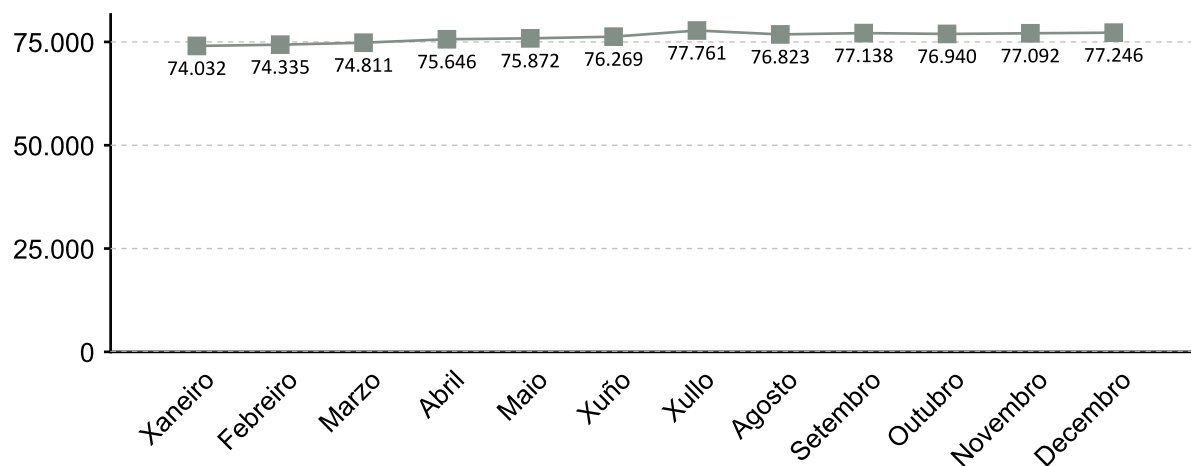

A fonte estatística utilizada para a elaboración deste apartado é a Tesouraría Xeral da Seguridade Social. Datos de afiliacións rexistradas a último día do ano. Para o gráfico de evolución tómase de referencia o último día do mes

AFILIACIÓNS POR SECTOR 2016

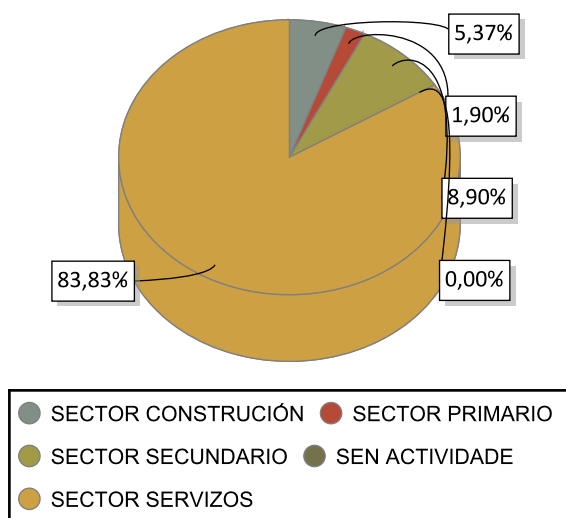

VARIACIÓN PORCENTUAL 2016-2015

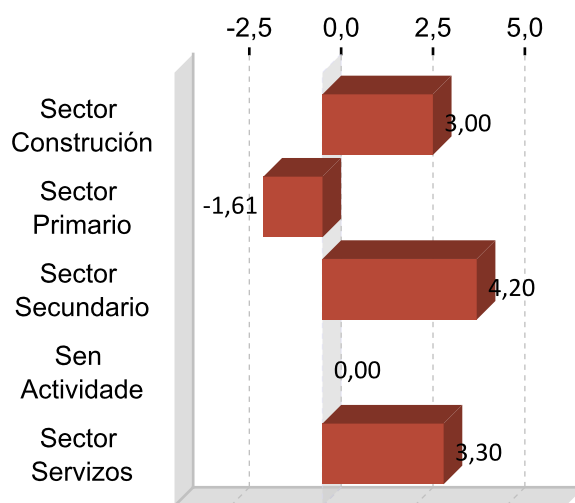

DEZ ACTIVIDADES ECONÓMICAS CON MAIOR PORCENTAXE DE AFILIACIÓN 2016

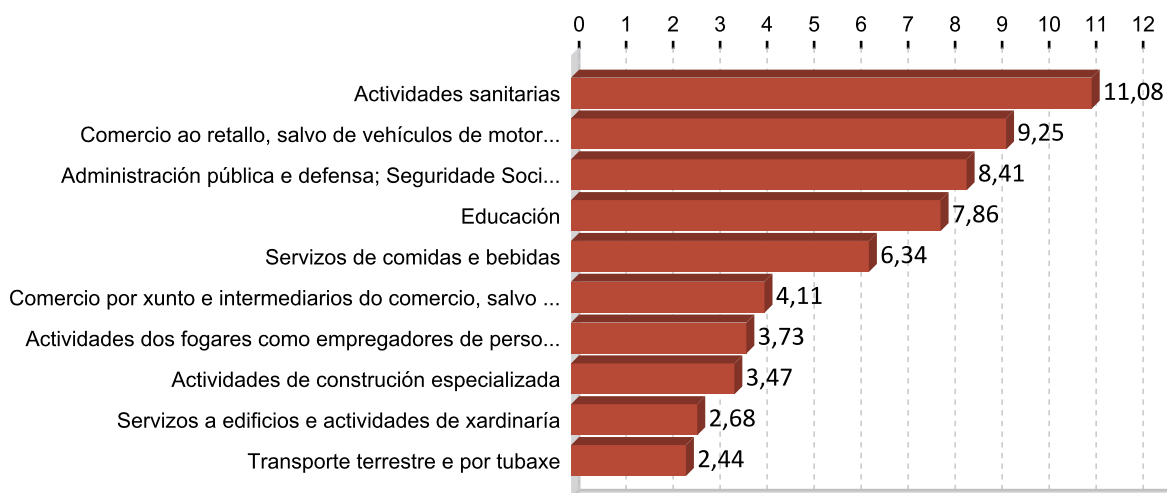

5. PERFIL DAS PERSOAS DEMANDANTES E CONTRATADAS EN SANTIAGO 2016

Paro

Sexo: muller

Idade: 36 a 45

Nivel formativo:
ata certificado de escolaridade

Antigüidade na demanda:
máis de 24 meses

Actividade económica de procedencia:
comercio ao retalho, salvo de vehículos de
motor e motocicletas

Ocupación máis demandada:
dependentes de comercio, en xeral

Contratos

Sexo: muller

Idade: 26 a 35

Nivel formativo:
titulación ensino obrigatorio

Tipoloxía: temporal

Actividade económica:
servizos de comidas e bebidas

Ocupación:
camareiros asalariados

Nota: O perfil está elaborado co resultado dos valores máximos obtidos dentro de cada variable.

FICHAS COMARCAIS DO MERCADO LABORAL GALEGO

O Sar

Provincia: A Coruña



2017

CONTIDO

1. Datos de poboación
2. Contratación
3. Paro rexistrado
4. Afiliacións á Seguridade Social
5. Perfil das persoas demandantes e contratadas

XUNTA DE GALICIA

1. DATOS DE POBOACIÓN

HABITANTES

	2016	2015	% Variación 2016/2015
Dodro	16.091	16.235	-0,89
Padrón	2.853	2.882	-1,01
Rois	8.581	8.643	-0,72
O Sar	27.525	27.760	-0,85

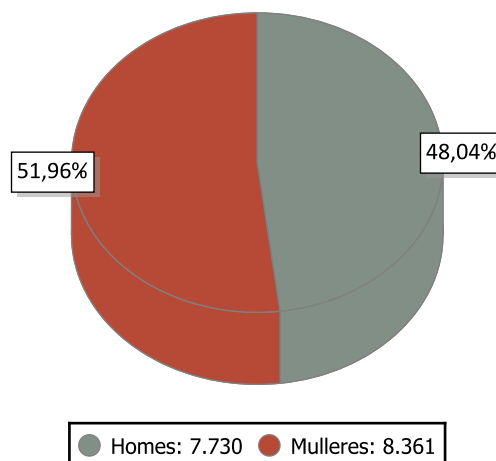

INDICADORES DE POBOACIÓN 2015

	Idade media			Índice de recambio de poboación activa	Índice de envellecemento
	Homes	Mulleres	Total		
O Sar	44,7	48,4	46,7	163,2	167,8

POBOACIÓN ESTRANXEIRA E MOVEMENTOS MIGRATORIOS

	2014			2015			Saldo migratorio
	Poboación estranxeira	% de poboación estranxeira sobre o total da poboación	Emigración interna	Emigración externa	Inmigración interna	Inmigración externa	
O Sar	153	0,95	388	86	310	72	-92

DEFINICIÓNS

Idade media no 1 de xaneiro

Media aritmética das idades dos individuos que compoñen unha poboación.

Índice de recambio da poboación en idade activa

Relación entre a poboación entre 60 e 64 anos e a poboación entre 15 e 19 anos. Mide a capacidade dunha poboación para substituír os individuos que se van xubilando.

Índice de envellecemento

Relación entre a poboación maior de 64 anos e a poboación menor de 20 anos.

Emigración

Para un ámbito xeográfico determinado é aquela migración que ten orixe nese ámbito e destino fóra deste ámbito. Fálase de emigración interna cando o destino é outro concello de Galicia e emigración externa cando o destino é outro concello do resto de España ou o estranxeiro.

Inmigración

Para un ámbito xeográfico determinado é aquela migración con destino neste ámbito e orixe fóra deste. Fálase de inmigración interna cando a orixe é outro concello de Galicia e inmigración externa cando a orixe é outro concello de España ou o estranxeiro.

Saldo migratorio

Para cada ámbito territorial, é a diferenza entre o número de inmigracións e o número de emigracións. Se é positivo indica que as entradas de poboación superan as saídas e se é negativo o contrario.

2. CONTRATACIÓN ¹

CONTRATOS O SAR 2016

	Homes	Mulleres	Total	Variación 2016/15
O Sar	4.842	2.001	6.843	15,73

EVOLUCIÓN ANUAL DA CONTRATACIÓN

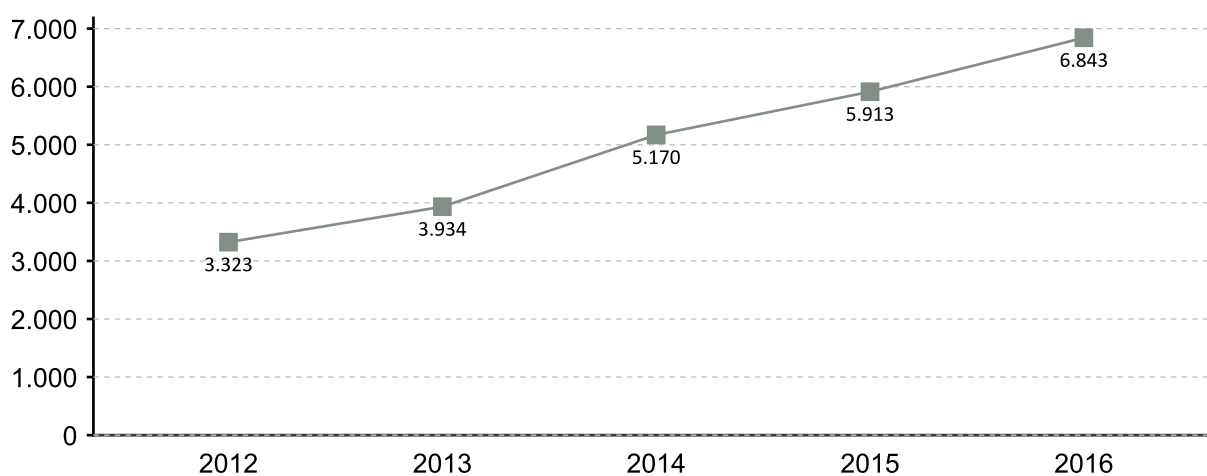

EVOLUCIÓN MENSUAL DA CONTRATACIÓN 2016

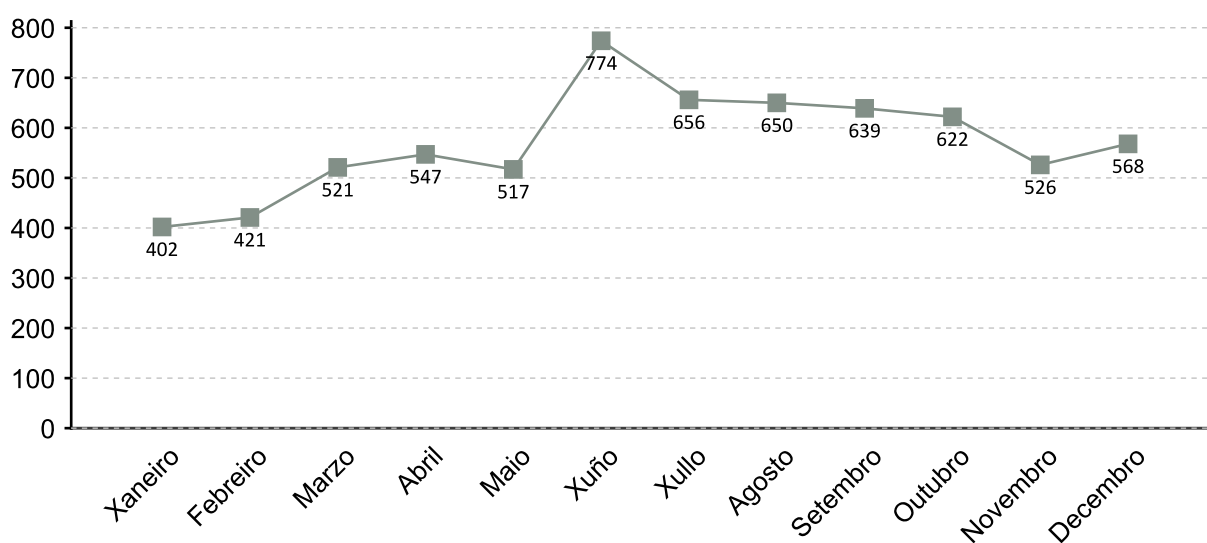

1. A fonte estatística utilizada para a elaboración dos seguintes apartados é a do Servizo Público de Emprego de Galicia

CONTRATACIÓN POR SEXO 2016

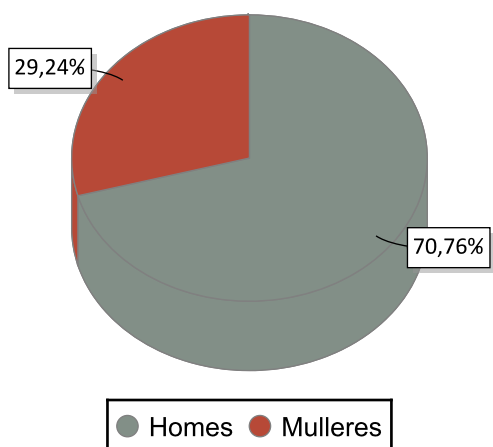

VARIACIÓN PORCENTUAL 2016-2015

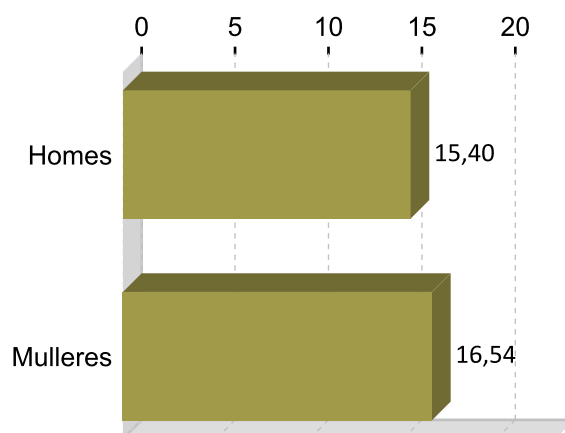

CONTRATACIÓN POR IDADE 2016

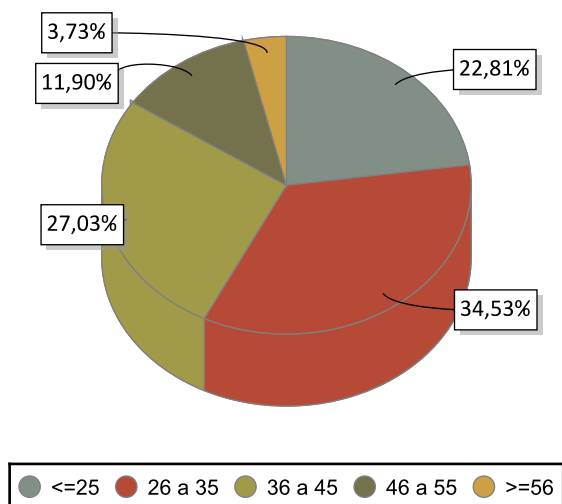

VARIACIÓN PORCENTUAL 2016-2015

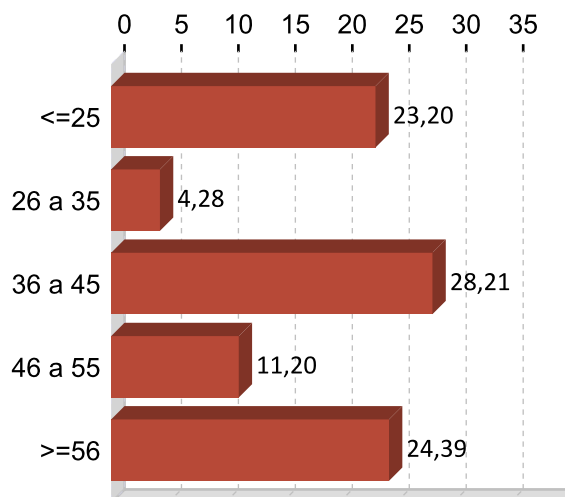

CONTRATACIÓN POR NIVEL FORMATIVO 2016

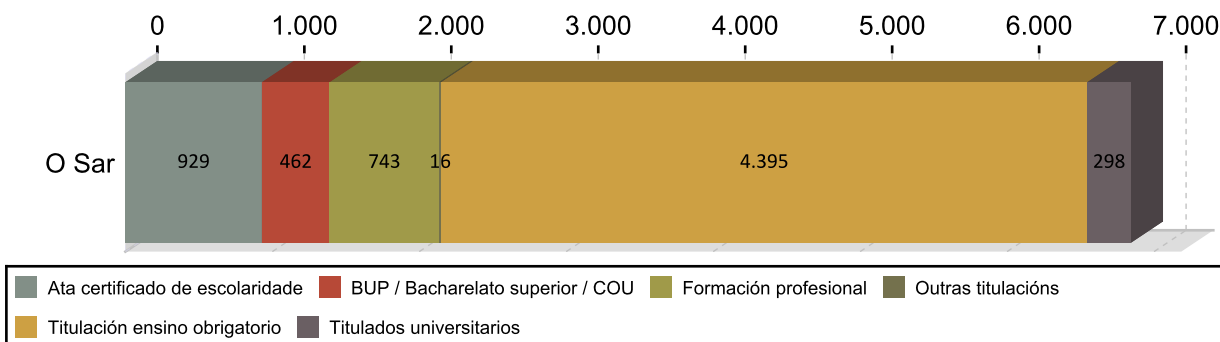

CONTRATACIÓN POR TIPOLOXÍA E PORCENTAXE 2016

Tipo de contrato	O Sar	Porcentaxe
Indefinido	327	4,78
Indefinido tempo parcial	78	1,14
Outros	141	2,06
Prácticas/Formación	84	1,23
Temporal	4.263	62,30
Temporal tempo parcial	1.950	28,50
Total	6.843	100

PORCENTAXE DE CONTRATACIÓN INDEFINIDA E RESTANTE POR SEXO 2016

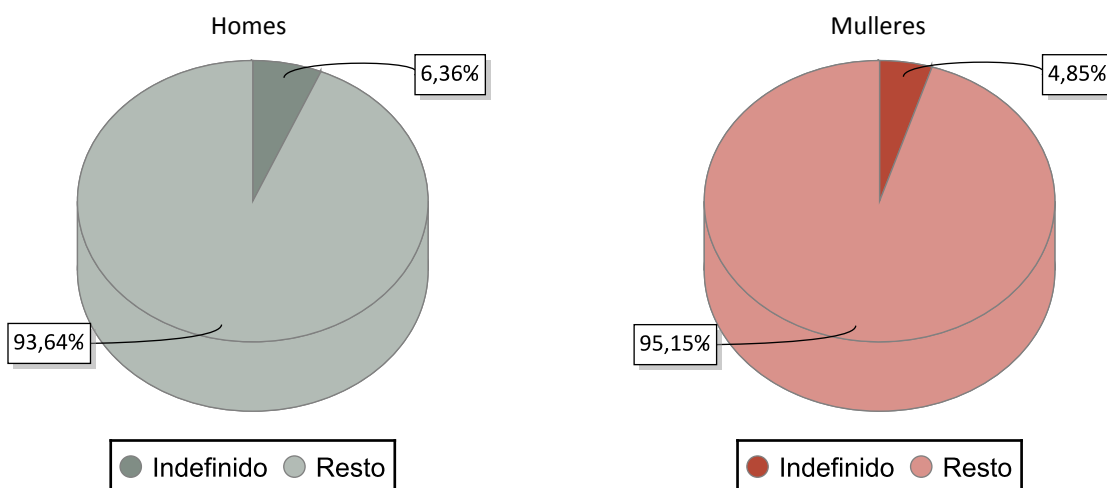

CONTRATACIÓN NOS GRANDES SECTORES DE ACTIVIDADE E SEXO 2016

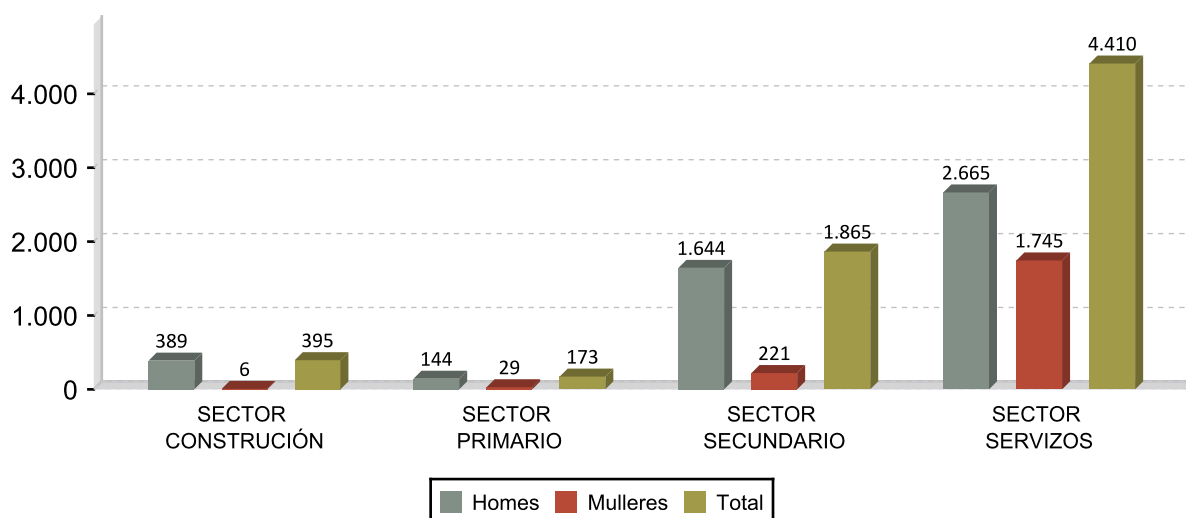

DEZ ACTIVIDADES ECONÓMICAS CON MAIOR PORCENTAXE DE CONTRATOS 2016

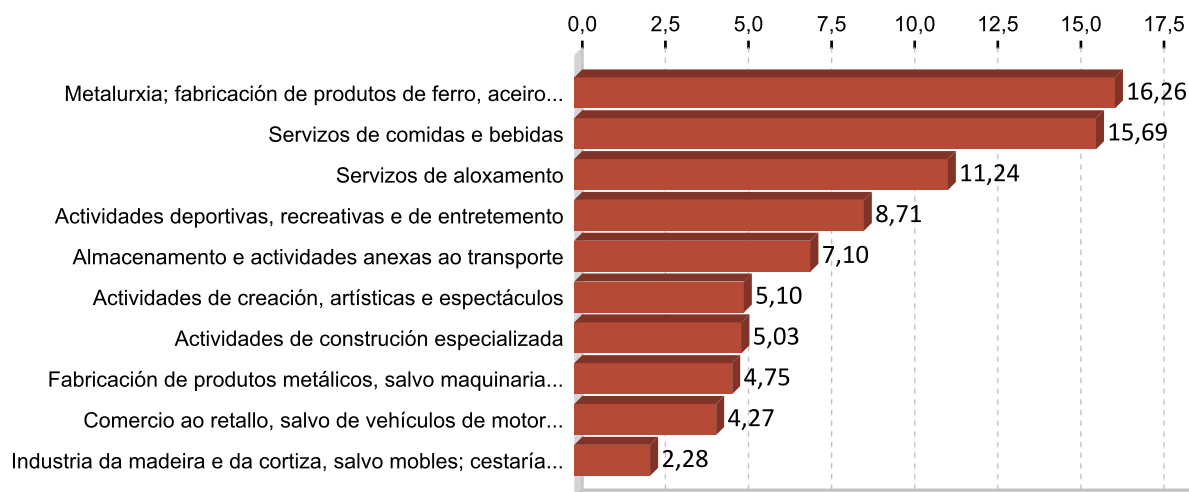

OCUPACIÓN CON MAIOR NÚMERO DE CONTRATOS E SEXO 2016

OCUPACIÓN	Total	%
CAMAREIROS ASALARIADOS	1.548	22,62
OPERADORES EN INSTALACIÓNS PARA A OBTENCIÓN E TRANSFORMACIÓN DE	554	8,10
PEÓNS DO TRANSPORTE DE MERCADORÍAS E DESCARGADORES	501	7,32
PEÓNS DAS INDUSTRIAS MANUFACTUREIRAS	407	5,95
MONITORES DE ACTIVIDADES RECREATIVAS E DE ENTRETENIMENTO	370	5,41
CONDUTORES ASALARIADOS DE CAMIÓN	246	3,59
COMPOSITORES, MÚSICOS E CANTANTES	217	3,17
ANIMADORES COMUNITARIOS	212	3,10
AXUSTADORES E OPERADORES DE MÁQUINAS-FERRAMENTA	178	2,60
MONTADORES DE ESTRUTURAS METÁLICAS	177	2,59

OCUPACIÓN	Homes	%
CAMAREIROS ASALARIADOS	904	18,67
OPERADORES EN INSTALACIÓNS PARA A OBTENCIÓN E TRANSFORMACIÓN DE	548	11,32
PEÓNS DO TRANSPORTE DE MERCADORÍAS E DESCARGADORES	466	9,62
PEÓNS DAS INDUSTRIAS MANUFACTUREIRAS	364	7,52
CONDUTORES ASALARIADOS DE CAMIÓN	244	5,04

OCUPACIÓN	Mulleres	%
CAMAREIROS ASALARIADOS	644	32,18
MONITORES DE ACTIVIDADES RECREATIVAS E DE ENTRETENIMENTO	164	8,20
VENDEDORES EN TENDAS E ALMACÉNS	121	6,05
COIDADORES DE NENOS EN DOMICILIOS	85	4,25
AXUDANTES DE COCIÑA	80	4,00

3. PARO REXISTRADO ¹

PARO REXISTRADO O SAR 2016

	Homes	Mulleres	Total	Variación 2016/15
O Sar	543	641	1.184	-16,44

EVOLUCIÓN ANUAL DO PARO REXISTRADO

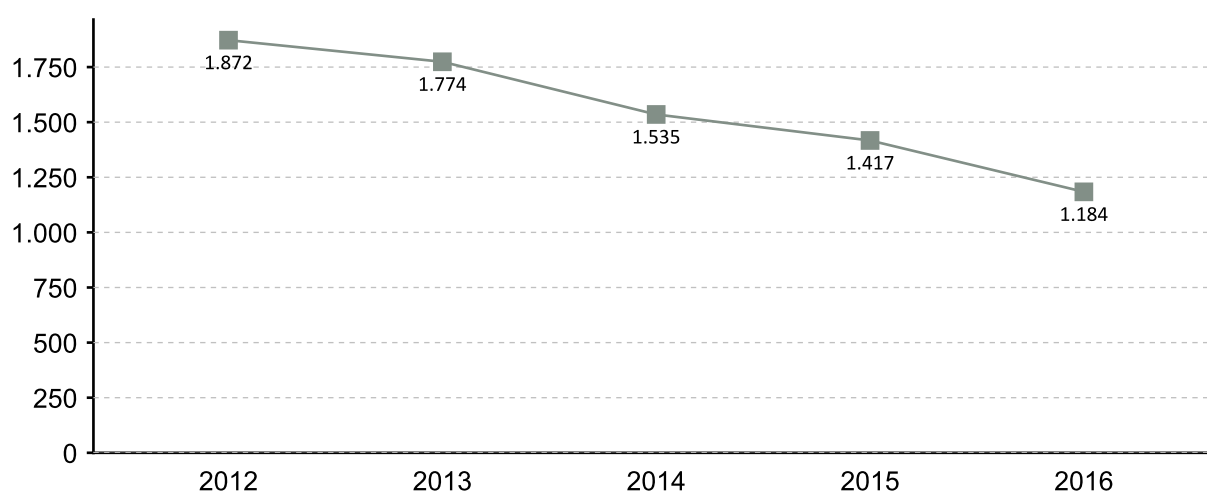

EVOLUCIÓN MENSUAL DO PARO REXISTRADO 2016

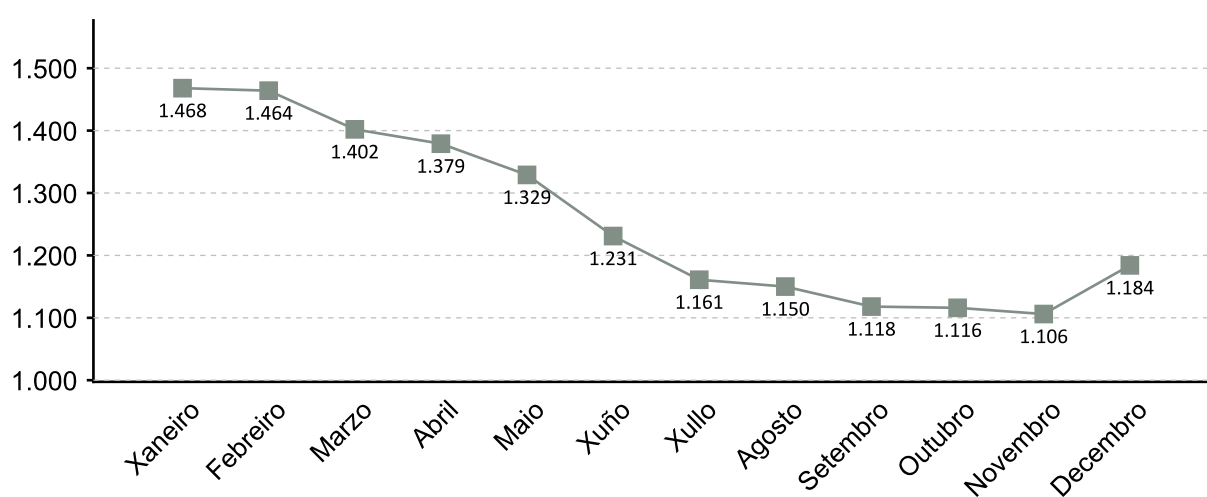

1. A fonte estatística utilizada para a elaboración dos seguintes apartados é a do Servizo Público de Emprego de Galicia

PARO REXISTRADO POR SEXO 2016 VARIACIÓN PORCENTUAL 2016-2015

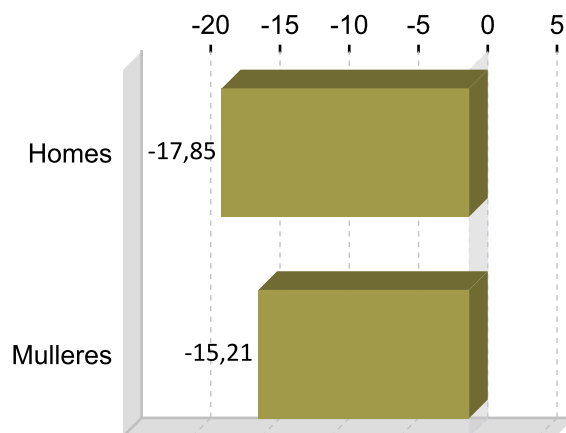
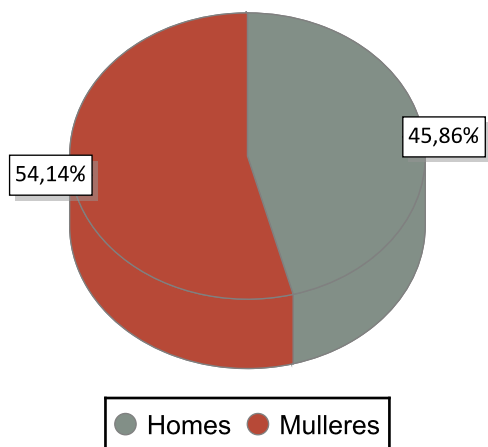

PARO REXISTRADO POR IDADE 2016 VARIACIÓN PORCENTUAL 2016-2015

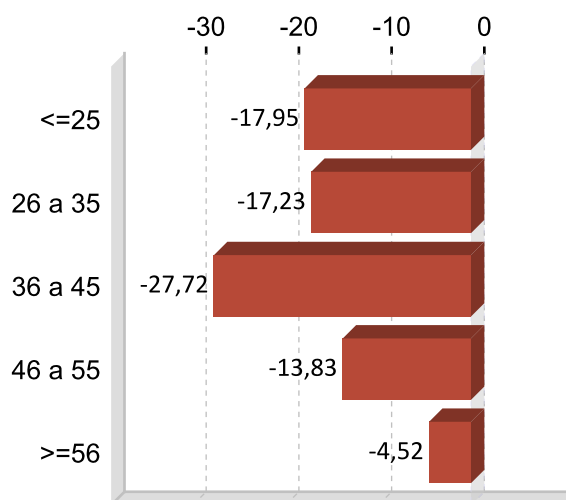
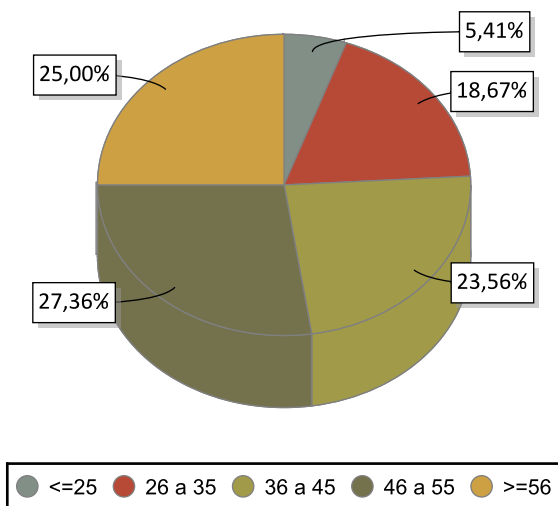

PARO REXISTRADO POR NIVEL FORMATIVO 2016

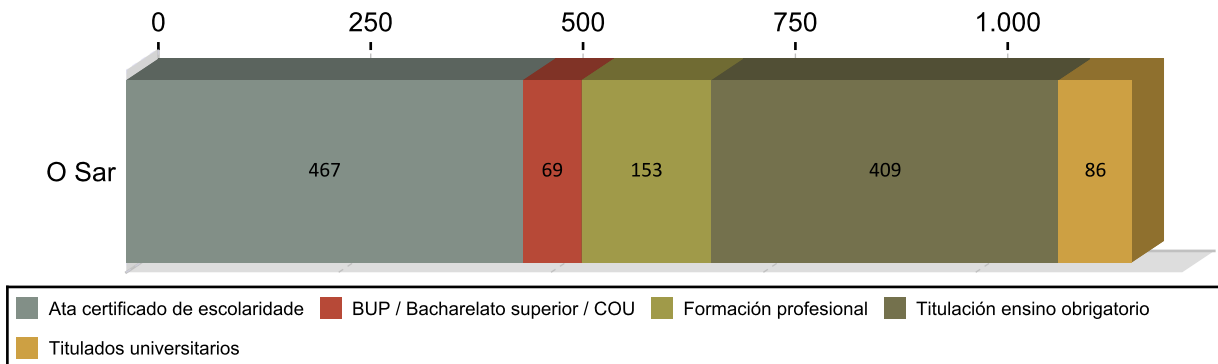

ANTIGÜIDADE NA DEMANDA 2016

	Homes	% H.	Mulleres	% M.	Total	% T.
<= 1 mes	85	15,65	81	14,02	166	14,02
de 1 a 3 meses	115	21,18	109	18,92	224	18,92
de 3 a 6 meses	49	9,02	68	9,88	117	9,88
de 6 a 12 meses	56	10,31	75	11,06	131	11,06
de 12 a 24 meses	64	11,79	74	11,66	138	11,66
máis de 24 meses	174	32,04	234	34,46	408	34,46
Total	543	100	641	100	1.184	100

PARO R. POR SECTORES 2016

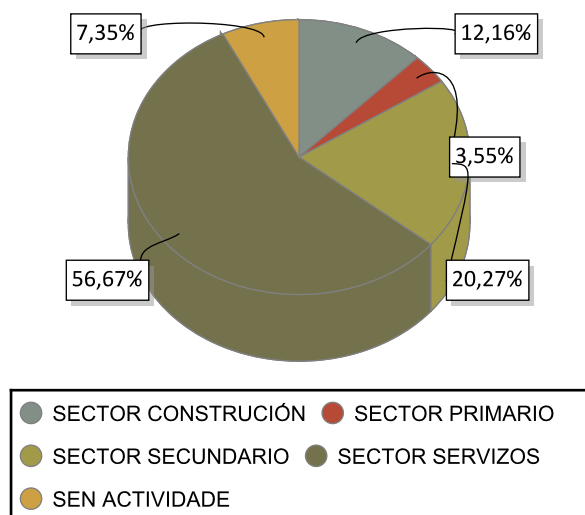

VARIACIÓN PORCENTUAL 2016-2015

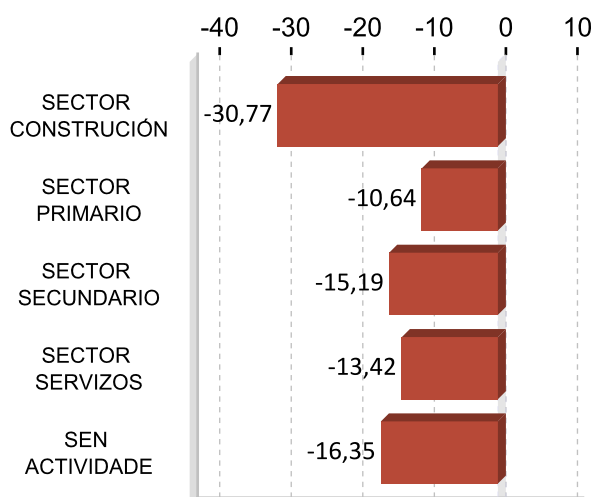

ACTIVIDADES ECONÓMICAS CON MAIOR PORCENTAXE DE PARO REXISTRADO 2016

ACTIVIDADE ECONÓMICA	O Sar	%
Comercio ao retalho, salvo de vehículos de motor e motocicletas	102	8,61
Servizos de comidas e bebidas	99	8,36
Sen emprego anterior	87	7,35
Actividades relacionadas co emprego	83	7,01
Construcción de edificios	72	6,08
Actividades de construción especializada	66	5,57
Administración pública e defensa; Seguridade Social obrigatoria	65	5,49
Industria da alimentación	61	5,15
Metalurxia; fabricación de produtos de ferro, aceiro e ferroalixes	60	5,07
Comercio por xunto e intermediarios do comercio, salvo de vehículos de motor e motocicletas	37	3,12

OCUPACIÓNS MÁIS DEMANDADAS. TOTAL XERAL E SEXO 2016

OCUPACIÓN	Total	%
PERSOAL DE LIMPEZA OU LIMPADOR , EN XERAL	279	5,90
DEPENDENTES DE COMERCIO, EN XERAL	251	5,31
PEÓNS DA INDUSTRIA MANUFACTUREIRA, EN XERAL	160	3,38
ALBANEIS	136	2,88
EMPREGADOS ADMINISTRATIVOS, EN XERAL	130	2,75
PEÓNS DE OBRAS PUBLICAS, EN XERAL	121	2,56
REPOÑEDORES DE HIPERMERCADO	119	2,52
PEÓNS DA CONSTRUCCIÓN DE EDIFICIOS	116	2,45
XARDINEIROS, EN XERAL	112	2,37
PEÓNS DA INDUSTRIA METALÚRXICA E FABRICACIÓN DE PRODUTOS METÁLICOS	111	2,35

OCUPACIÓN	Homes	%
ALBANEIS	136	6,34
PEÓNS DA CONSTRUCCIÓN DE EDIFICIOS	115	5,36
PEÓNS DE OBRAS PUBLICAS, EN XERAL	111	5,17
PEÓNS DA INDUSTRIA MANUFACTUREIRA, EN XERAL	99	4,61
PEÓNS DA INDUSTRIA METALÚRXICA E FABRICACIÓN DE PRODUTOS METÁLICOS	75	3,49

OCUPACIÓN	Mulleres	%
PERSOAL DE LIMPEZA OU LIMPADOR , EN XERAL	246	9,53
DEPENDENTES DE COMERCIO, EN XERAL	220	8,52
EMPREGADOS ADMINISTRATIVOS, EN XERAL	105	4,07
CAIXEIROS DE COMERCIO	94	3,64
REPOÑEDORES DE HIPERMERCADO	91	3,53

Nota: Un mesmo parado pode solicitar ata seis ocupacións distintas nas que desexa traballar, nesta táboa téñense en conta todas as ocupacións demandadas polos parados.

4. AFILIACIÓNS Á SEGURIDADE SOCIAL

AFILIACIÓNS O SAR 2016

	Total	Variación
O Sar	4.521	5,16

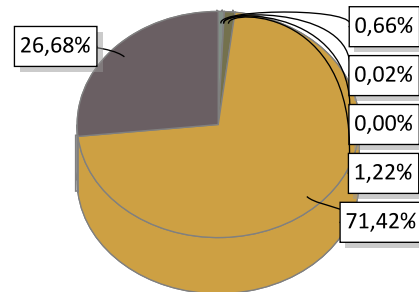

AGRARIO: 30	MAR: 1	CARBON: 0	HOGAR: 55
GENERAL: 3.229	AUTONOMOS: 1.206		

EVOLUCIÓN ANUAL DA AFILIACIÓN DE TRABALLADORES

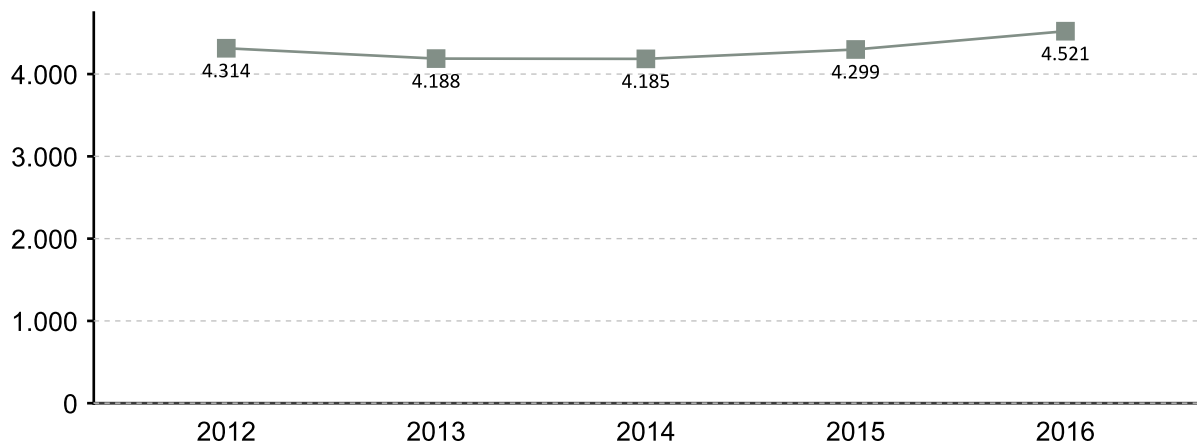

EVOLUCIÓN MENSUAL DAS AFILIACIÓN. 2016

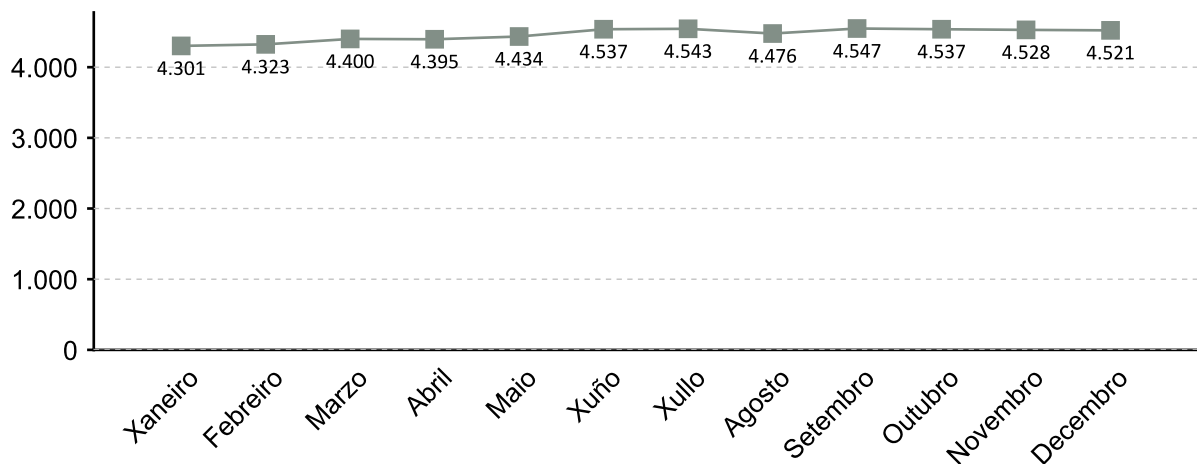

A fonte estatística utilizada para a elaboración deste apartado é a Tesouraría Xeral da Seguridade Social. Datos de afiliacións rexistradas a último día do ano. Para o gráfico de evolución tómasse de referencia o último día do mes

AFILIACIÓNS POR SECTOR 2016

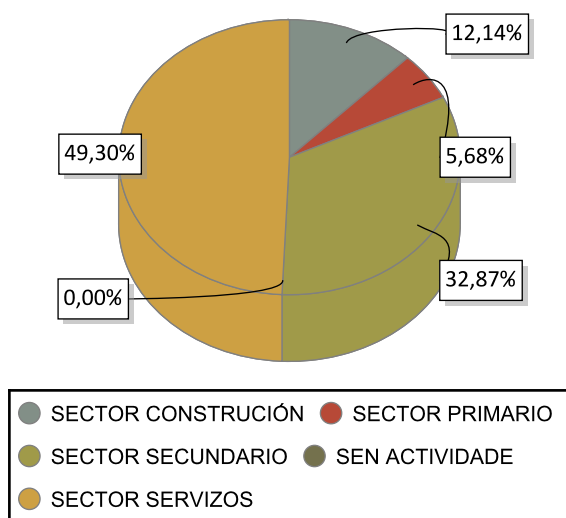

VARIACIÓN PORCENTUAL 2016-2015

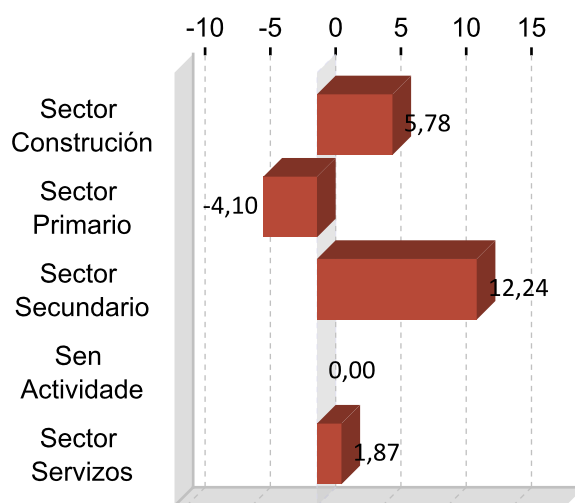

DEZ ACTIVIDADES ECONÓMICAS CON MAIOR PORCENTAXE DE AFILIACIÓN 2016

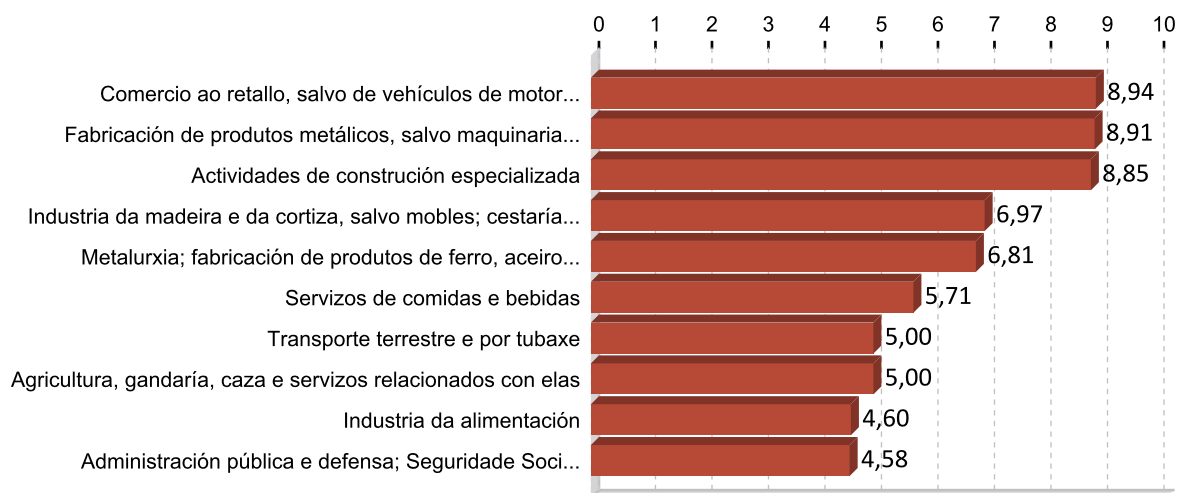

5. PERFIL DAS PERSOAS DEMANDANTES E CONTRATADAS EN O SAR 2016

Paro

Sexo: muller

Idade: 46 a 55

Nivel formativo:
ata certificado de escolaridade

Antigüidade na demanda:
máis de 24 meses

Actividade económica de procedencia:
comercio ao retallo, salvo de vehículos de
motor e motocicletas

Ocupación máis demandada:
persoal de limpeza ou limpador , en xeral

Contratos

Sexo: home

Idade: 26 a 35

Nivel formativo:
titulación ensino obrigatorio

Tipoloxía: temporal

Actividade económica:
metalurxia; fabricación de produtos de
ferro, aceiro e ferroalixes

Ocupación:
camareiros asalariados

Nota: O perfil está elaborado co resultado dos valores máximos obtidos dentro de cada variable.

FICHAS COMARCAIS DO MERCADO LABORAL GALEGO

Terra de Melide

Provincia: A Coruña

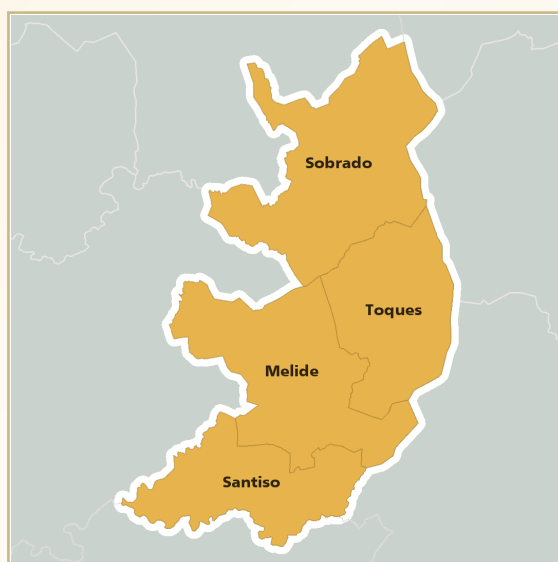

2017

CONTIDO

1. Datos de poboación
2. Contratación
3. Paro rexistrado
4. Afiliacións á Seguridade Social
5. Perfil das persoas demandantes e contratadas

XUNTA DE GALICIA

1. DATOS DE POBOACIÓN

HABITANTES

	2016	2015	% Variación 2016/2015
Melide	12.238	12.371	-1,08
Santiso	7.488	7.538	-0,66
Sobrado	1.672	1.709	-2,17
Toques	1.882	1.911	-1,52
Terra de Melide	23.280	23.529	-1,06

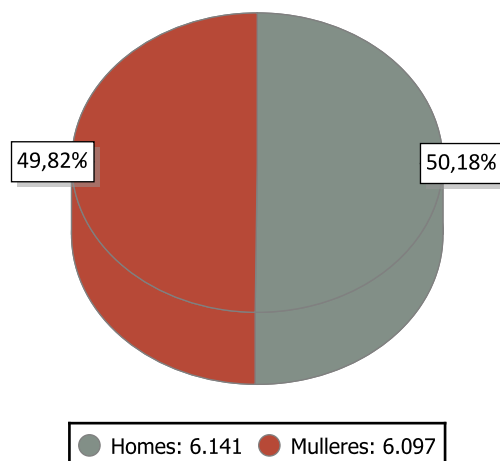

INDICADORES DE POBOACIÓN 2015

	Idade media			Índice de recambio de poboación activa	Índice de envellecemento
	Homes	Mulleres	Total		
Terra de	48,6	51,5	50,1	187,4	243,8

POBOACIÓN ESTRANXEIRA E MOVEMENTOS MIGRATORIOS

	2016			2015			Saldo migratorio
	Poboación estranxeira	% de poboación estranxeira sobre o total da poboación	Emigración interna	Emigración externa	Inmigración interna	Inmigración externa	
Terra de	247	2,02	268	97	213	114	-38

DEFINICIÓNS

Idade media no 1 de xaneiro

Media aritmética das idades dos individuos que compoñen unha poboación.

Índice de recambio da poboación en idade activa

Relación entre a poboación entre 60 e 64 anos e a poboación entre 15 e 19 anos. Mide a capacidade dunha poboación para substituír os individuos que se van xubilando.

Índice de envellecemento

Relación entre a poboación maior de 64 anos e a poboación menor de 20 anos.

Emigración

Para un ámbito xeográfico determinado é aquela migración que ten orixe nese ámbito e destino fóra deste ámbito. Fálase de emigración interna cando o destino é outro concello de Galicia e emigración externa cando o destino é outro concello do resto de España ou o estranxeiro.

Inmigración

Para un ámbito xeográfico determinado é aquela migración con destino neste ámbito e orixe fóra deste. Fálase de inmigración interna cando a orixe é outro concello de Galicia e inmigración externa cando a orixe é outro concello de España ou o estranxeiro.

Saldo migratorio

Para cada ámbito territorial, é a diferenza entre o número de inmigracións e o número de emigracións. Se é positivo indica que as entradas de poboación superan as saídas e se é negativo o contrario.

2. CONTRATACIÓN ¹

CONTRATOS TERRA DE MELIDE 2016

	Homes	Mulleres	Total	Variación 2016/15
Terra de Melide	1.495	1.600	3.095	15,57

EVOLUCIÓN ANUAL DA CONTRATACIÓN

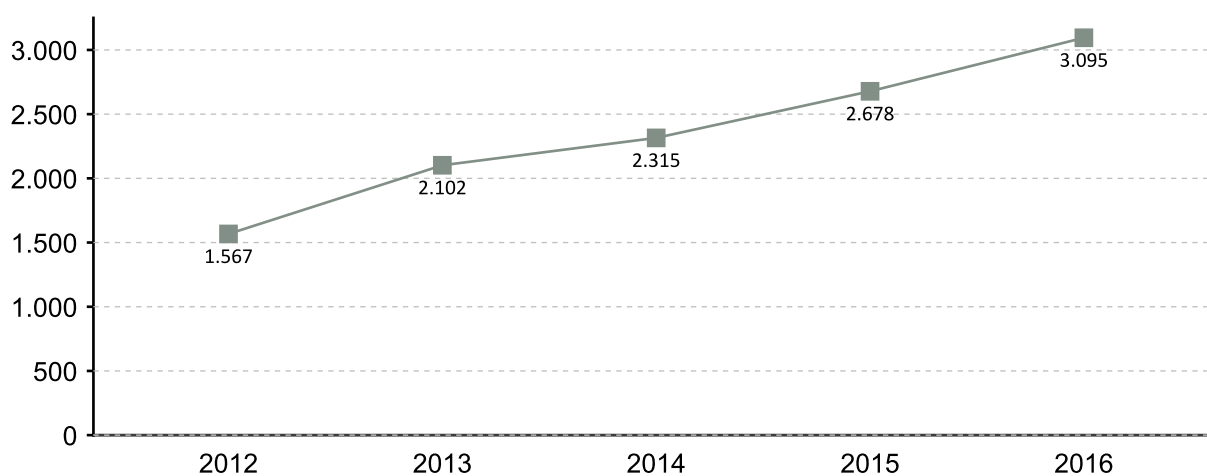

EVOLUCIÓN MENSUAL DA CONTRATACIÓN 2016

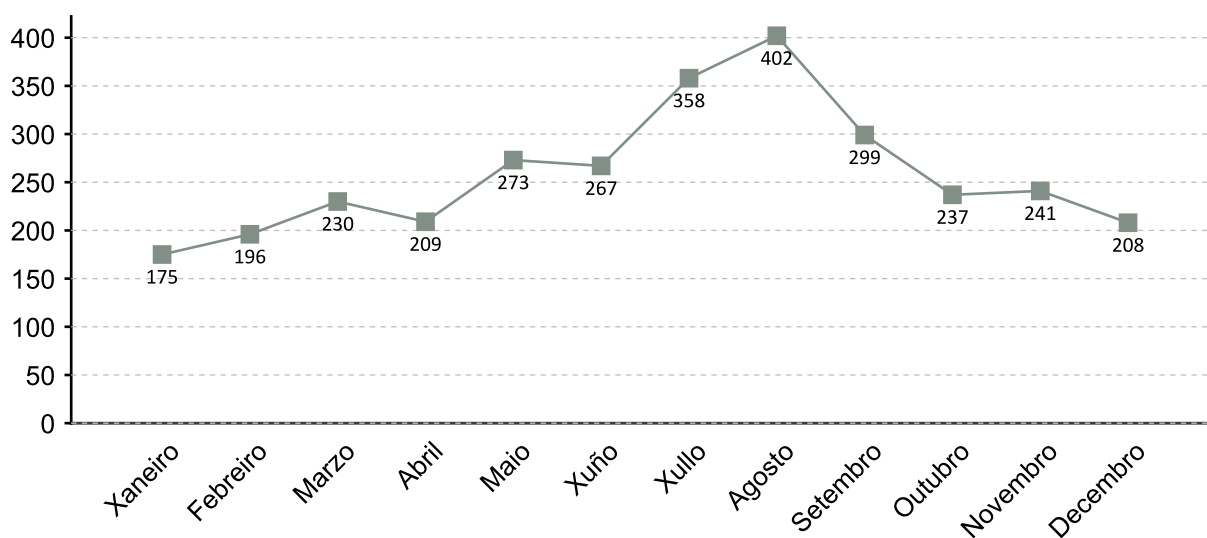

1. A fonte estatística utilizada para a elaboración dos seguintes apartados é a do Servizo Público de Emprego de Galicia

CONTRATACIÓN POR SEXO 2016

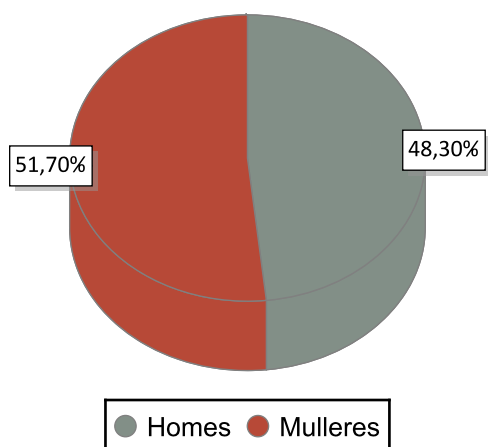

VARIACIÓN PORCENTUAL 2016-2015

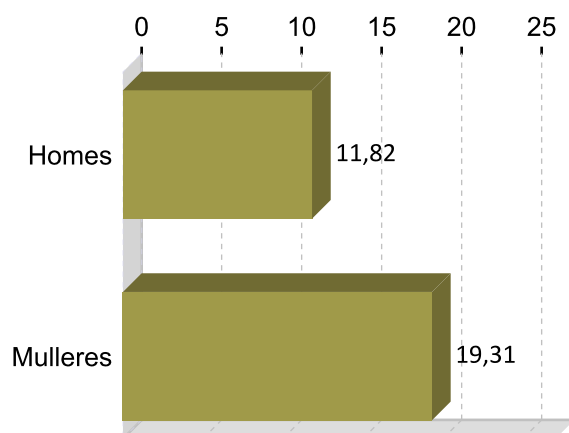

CONTRATACIÓN POR IDADE 2016

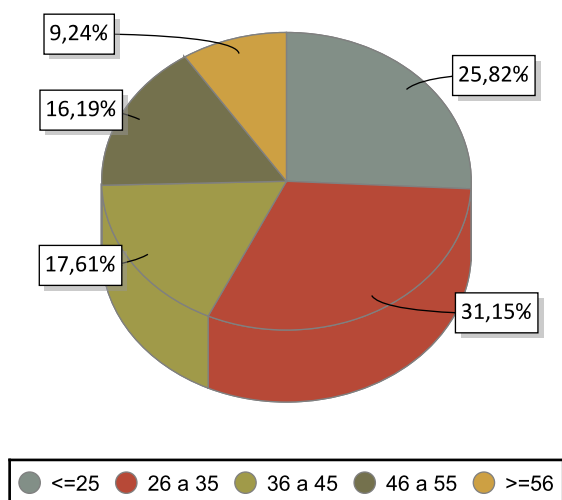

VARIACIÓN PORCENTUAL 2016-2015

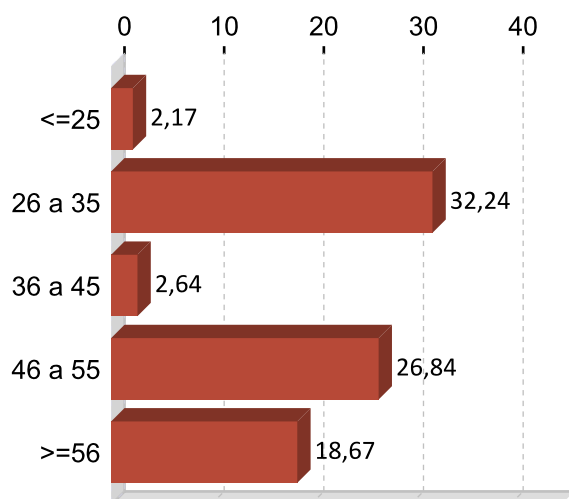

CONTRATACIÓN POR NIVEL FORMATIVO 2016

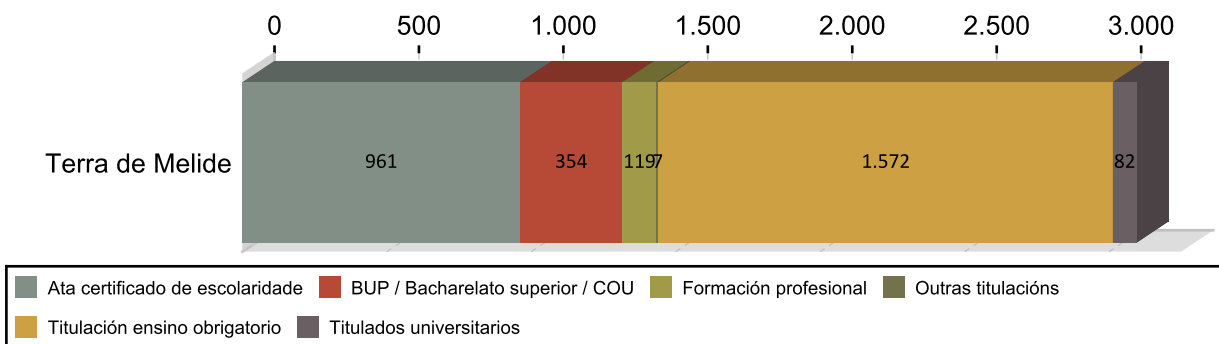

CONTRATACIÓN POR TIPOLOXÍA E PORCENTAXE 2016

Tipo de contrato	Terra de Melide	Porcentaxe
Indefinido	178	5,75
Indefinido tempo parcial	79	2,55
Outros	51	1,65
Prácticas/Formación	71	2,29
Temporal	1.066	34,44
Temporal tempo parcial	1.650	53,31
Total	3.095	100

PORCENTAXE DE CONTRATACIÓN INDEFINIDA E RESTANTE POR SEXO 2016

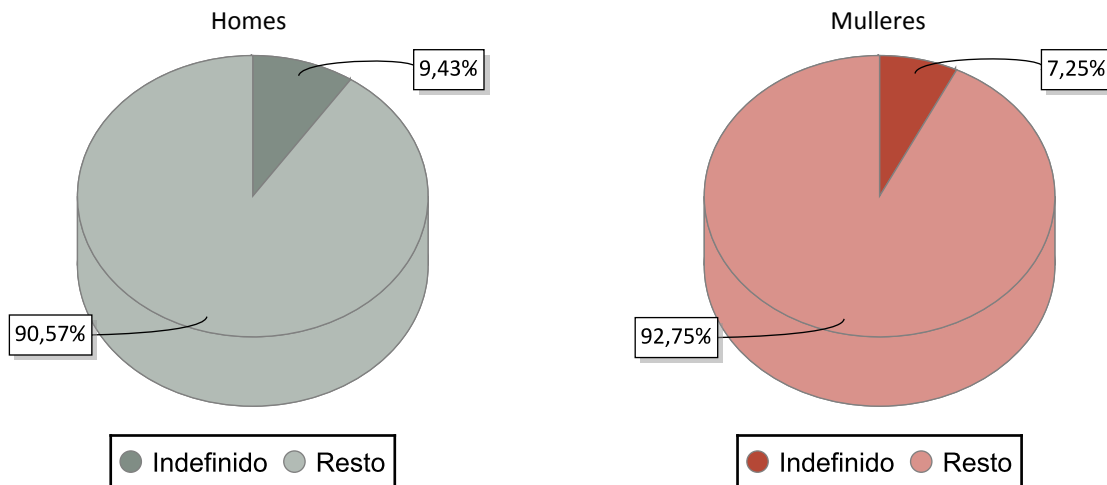

CONTRATACIÓN NOS GRANDES SECTORES DE ACTIVIDADE E SEXO 2016

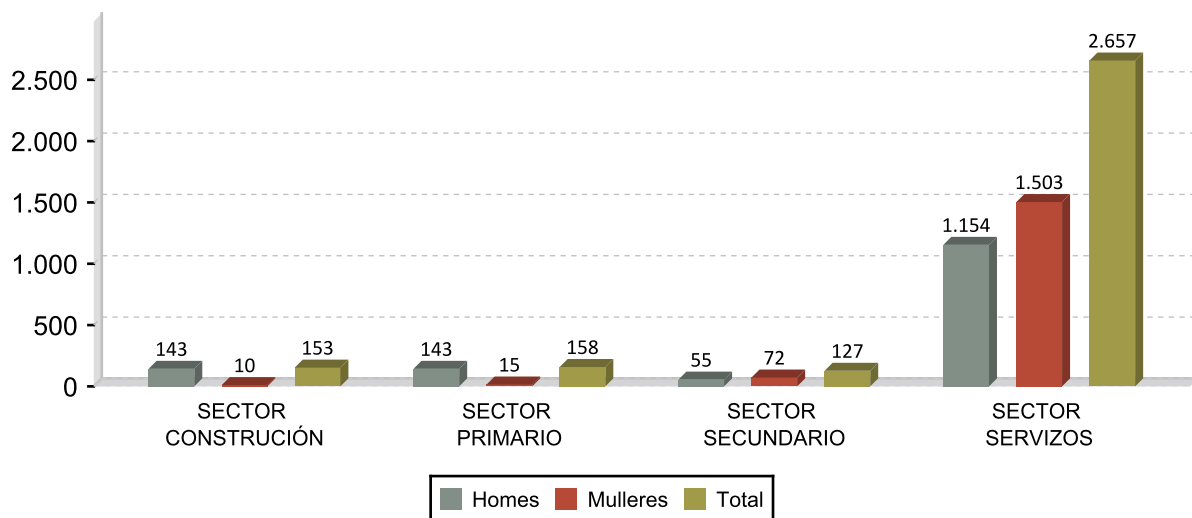

DEZ ACTIVIDADES ECONÓMICAS CON MAIOR PORCENTAXE DE CONTRATOS 2016

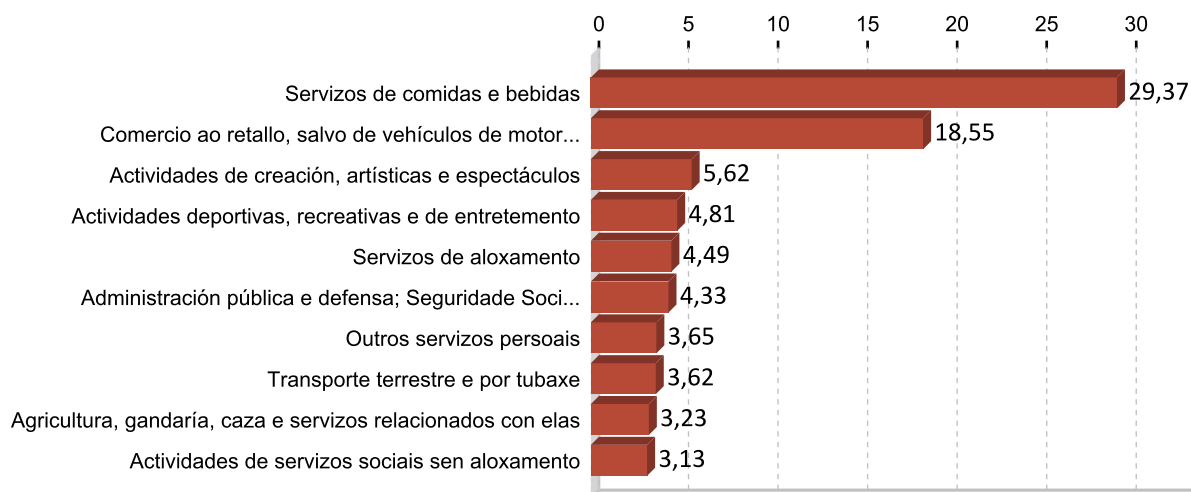

OCUPACIÓNS CON MAIOR NÚMERO DE CONTRATOS E SEXO 2016

OCUPACIÓN	Total	%
CAMAREIROS ASALARIADOS	1.002	32,37
VENDEDORES EN MERCADOS OCASIONAIS E MERCADOS	177	5,72
COMPOSITORES, MÚSICOS E CANTANTES	175	5,65
VENDEDORES EN TENDAS E ALMACÉNS	134	4,33
MONITORES DE ACTIVIDADES RECREATIVAS E DE ENTRETENIMENTO	117	3,78
COCIÑEIROS ASALARIADOS	109	3,52
CONDUTORES ASALARIADOS DE CAMIÓN	103	3,33
AXUDANTES DE COCIÑA	91	2,94
EMPREGADOS DE POMPAS FÚNEBRES E EMBALSAMADORES	89	2,88
PERSOAL DE LIMPEZA DE OFICINAS, HOTEIS E OUTROS ESTABLECEMENTOS	62	2,00

OCUPACIÓN	Homes	%
CAMAREIROS ASALARIADOS	548	36,66
CONDUTORES ASALARIADOS DE CAMIÓN	102	6,82
VENDEDORES EN MERCADOS OCASIONAIS E MERCADOS	96	6,42
COMPOSITORES, MÚSICOS E CANTANTES	92	6,15
ALBANEIS	60	4,01

OCUPACIÓN	Mulleres	%
CAMAREIROS ASALARIADOS	454	28,38
VENDEDORES EN TENDAS E ALMACÉNS	111	6,94
COCIÑEIROS ASALARIADOS	100	6,25
MONITORES DE ACTIVIDADES RECREATIVAS E DE ENTRETENIMENTO	97	6,06
EMPREGADOS DE POMPAS FÚNEBRES E EMBALSAMADORES	89	5,56

3. PARO REXISTRADO ¹

PARO REXISTRADO TERRA DE MELIDE 2016

	Homes	Mulleres	Total	Variación 2016/15
Terra de Melide	345	393	738	-15,95

EVOLUCIÓN ANUAL DO PARO REXISTRADO

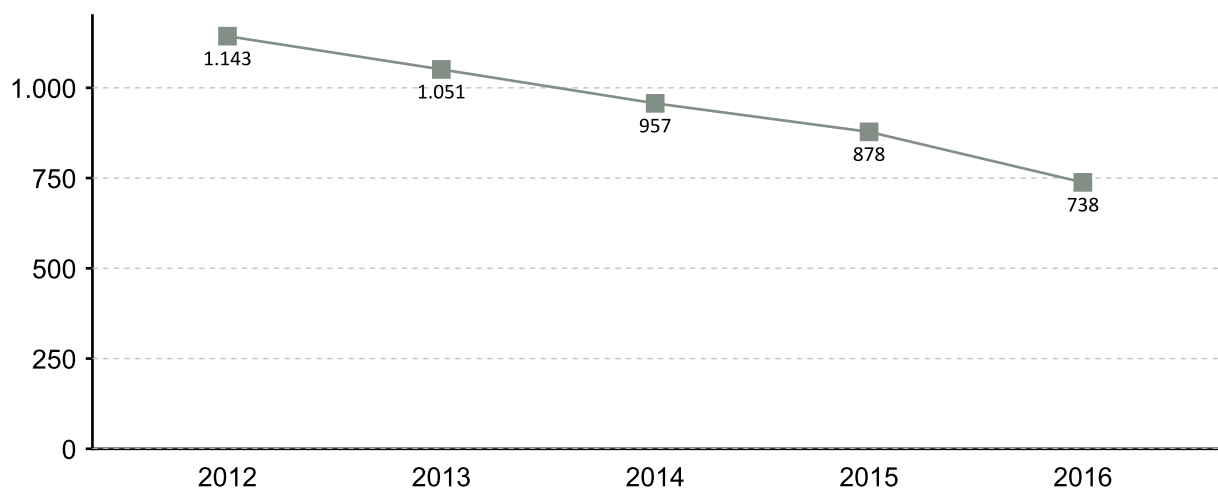

EVOLUCIÓN MENSUAL DO PARO REXISTRADO 2016



1. A fonte estatística utilizada para a elaboración dos seguintes apartados é a do Servizo Público de Emprego de Galicia

PARO REXISTRADO POR SEXO 2016 VARIACIÓN PORCENTUAL 2016-2015

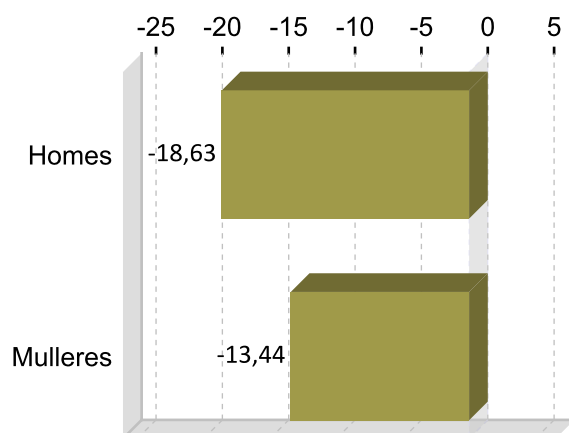
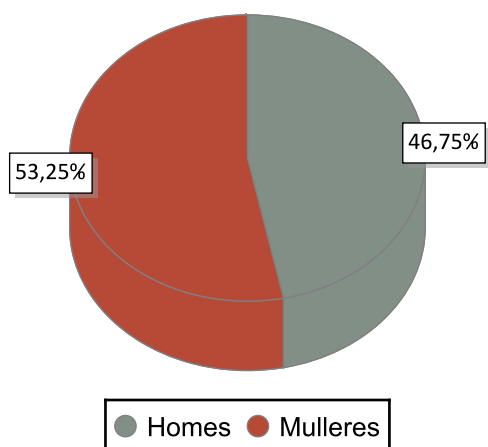

PARO REXISTRADO POR IDADE 2016 VARIACIÓN PORCENTUAL 2016-2015

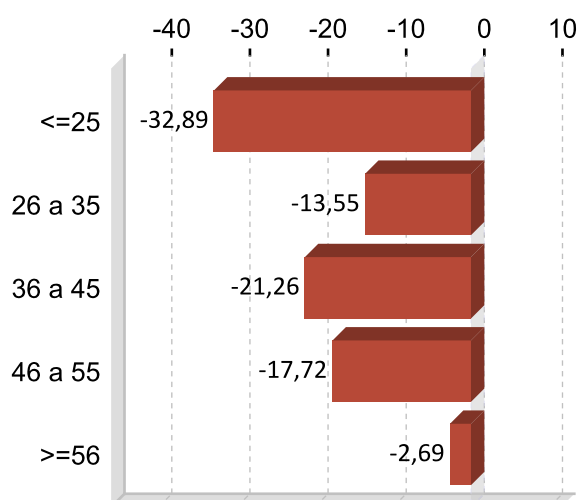
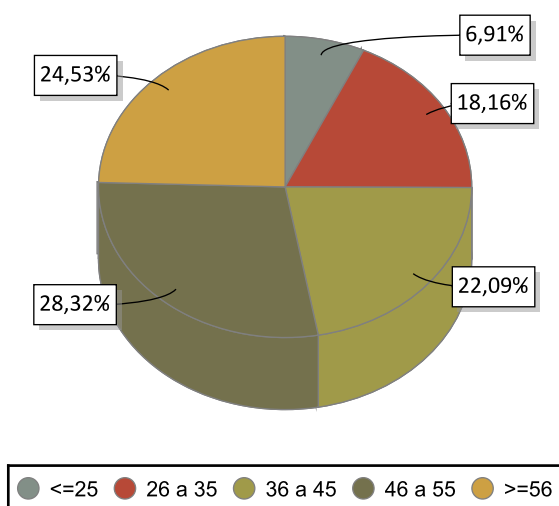

PARO REXISTRADO POR NIVEL FORMATIVO 2016

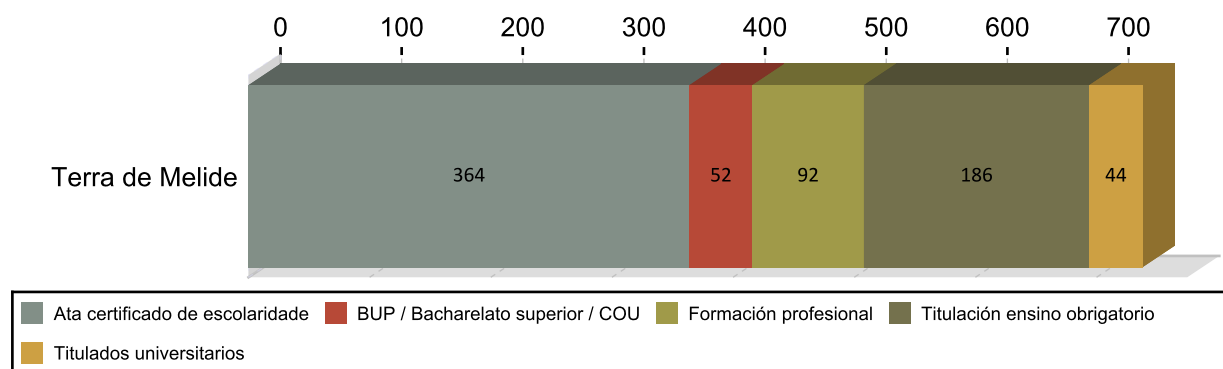

ANTIGÜIDADE NA DEMANDA 2016

	Homes	% H.	Mulleres	% M.	Total	% T.
<= 1 mes	45	13,04	28	9,89	73	9,89
de 1 a 3 meses	69	20,00	70	18,83	139	18,83
de 3 a 6 meses	27	7,83	46	9,89	73	9,89
de 6 a 12 meses	37	10,72	57	12,74	94	12,74
de 12 a 24 meses	46	13,33	63	14,77	109	14,77
máis de 24 meses	121	35,07	129	33,88	250	33,88
Total	345	100	393	100	738	100

PARO R. POR SECTORES 2016

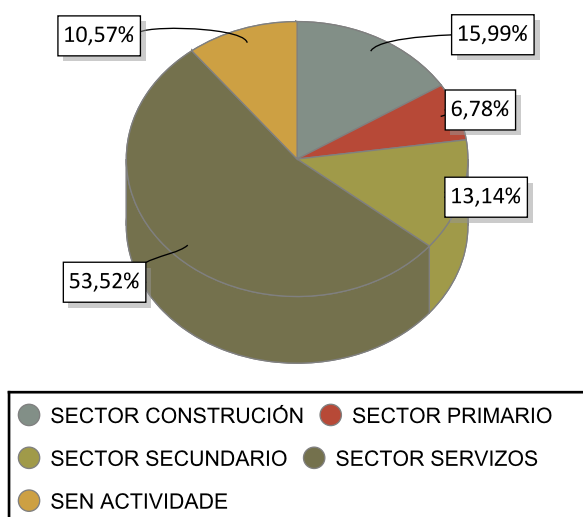

VARIACIÓN PORCENTUAL 2016-2015

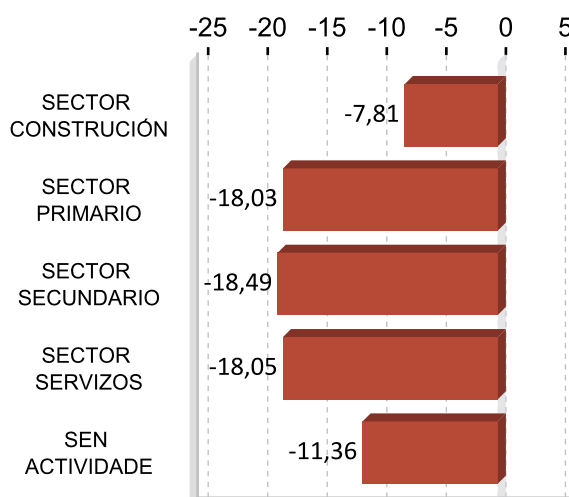

ACTIVIDADES ECONÓMICAS CON MAIOR PORCENTAXE DE PARO REXISTRADO 2016

ACTIVIDADE ECONÓMICA	Terra de	%
Sen emprego anterior	78	10,57
Administración pública e defensa; Seguridade Social obrigatoria	67	9,08
Comercio ao retalho, salvo de vehículos de motor e motocicletas	63	8,54
Servizos de comidas e bebidas	62	8,40
Construcción de edificios	56	7,59
Actividades de construción especializada	51	6,91
Confección de roupa de vestir	43	5,83
Comercio por xunto e intermediarios do comercio, salvo de vehículos de motor e motocicletas	28	3,79
Agricultura, gandería, caza e servizos relacionados con elas	26	3,52
Silvicultura e explotación forestal	24	3,25

OCUPACIÓNS MÁIS DEMANDADAS. TOTAL XERAL E SEXO 2016

OCUPACIÓN	Total	%
DEPENDENTES DE COMERCIO, EN XERAL	167	6,06
PERSOAL DE LIMPEZA OU LIMPADOR , EN XERAL	160	5,81
PEÓNS DE OBRAS PUBLICAS, EN XERAL	114	4,14
ASISTENTES DOMICILIARIOS	113	4,10
PEÓNS DA INDUSTRIA MANUFACTUREIRA, EN XERAL	112	4,06
ALBANEIS	84	3,05
CAMAREIROS, EN XERAL	79	2,87
EMPREGADOS ADMINISTRATIVOS, EN XERAL	75	2,72
PEÓNS DA CONSTRUCCIÓN DE EDIFICIOS	74	2,69
CONDUTORES DE FURGONETA, ATA 3,5 T.	71	2,58

OCUPACIÓN	Homes	%
PEÓNS DE OBRAS PUBLICAS, EN XERAL	94	7,32
ALBANEIS	82	6,38
PEÓNS DA CONSTRUCCIÓN DE EDIFICIOS	74	5,76
PEÓNS DA INDUSTRIA MANUFACTUREIRA, EN XERAL	70	5,45
CONDUTORES DE CAMIÓN, EN XERAL	62	4,82

OCUPACIÓN	Mulleres	%
PERSOAL DE LIMPEZA OU LIMPADOR , EN XERAL	154	10,47
DEPENDENTES DE COMERCIO, EN XERAL	147	9,99
ASISTENTES DOMICILIARIOS	111	7,55
EMPREGADOS ADMINISTRATIVOS, EN XERAL	67	4,55
COIDADORES DE NENOS EN DOMICILIO	57	3,87

Nota: Un mesmo parado pode solicitar ata seis ocupacións distintas nas que desexa traballar, nesta táboa téñense en conta todas as ocupacións demandadas polos parados.

4. AFILIACIÓNS Á SEGURIDADE SOCIAL

AFILIACIÓNS TERRA DE MELIDE 2016

	Total	Variación
Terra de	3.622	2,64

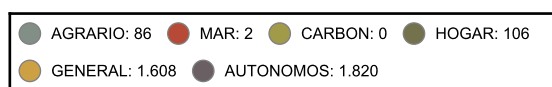
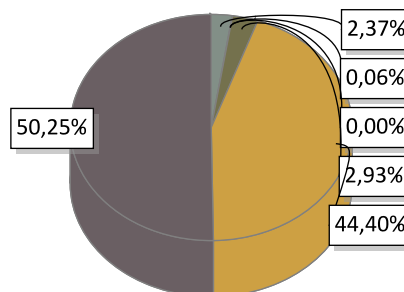

EVOLUCIÓN ANUAL DA AFILIACIÓN DE TRABALLADORES

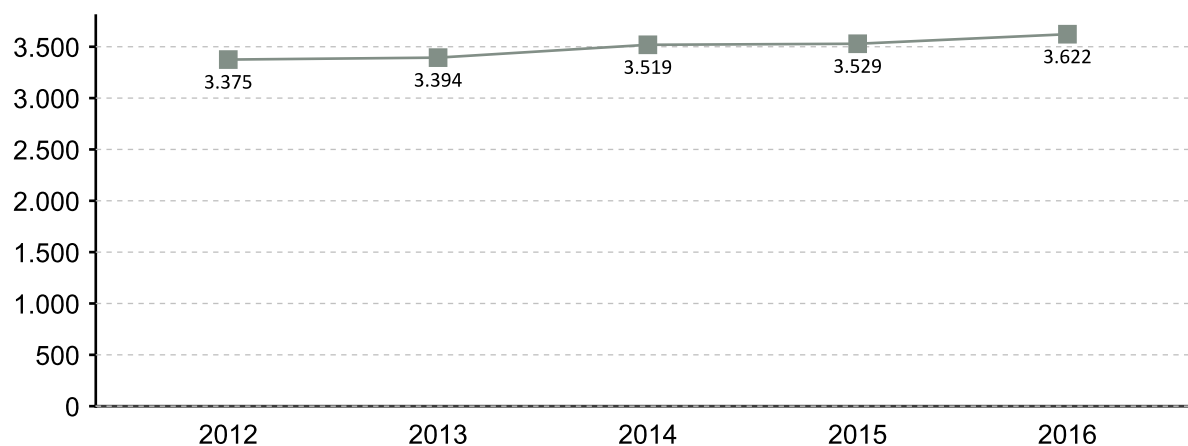

EVOLUCIÓN MENSUAL DAS AFILIACIÓNS. 2016

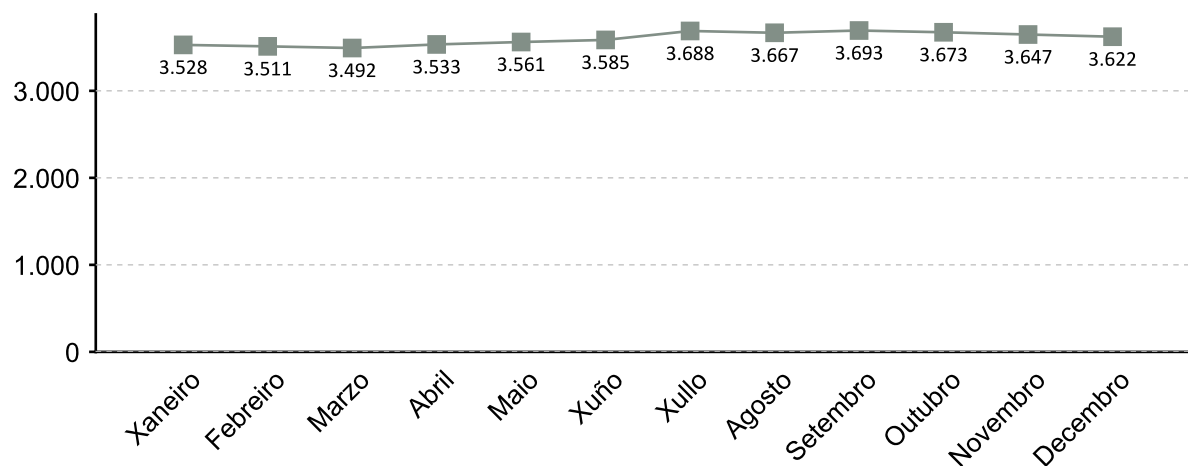

A fonte estatística utilizada para a elaboración deste apartado é a Tesouraría Xeral da Seguridade Social. Datos de afiliacións rexistradas a último día do ano. Para o gráfico de evolución tómase de referencia o último día do mes

AFILIACIÓN POR SECTOR 2016

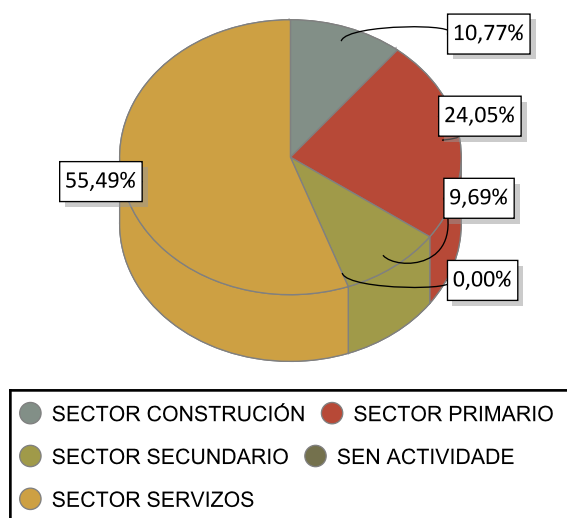

VARIACIÓN PORCENTUAL 2016-2015

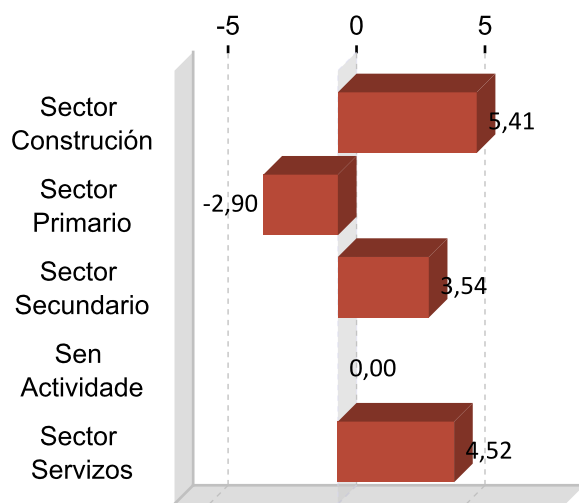

DEZ ACTIVIDADES ECONÓMICAS CON MAIOR PORCENTAXE DE AFILIACIÓN 2016

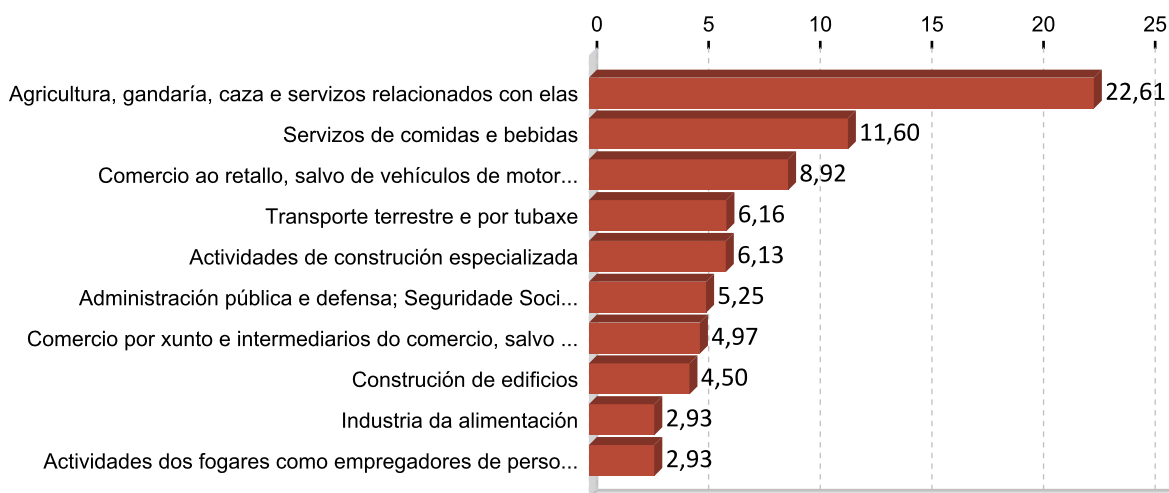

5. PERFIL DAS PERSOAS DEMANDANTES E CONTRATADAS EN TERRA DE MELIDE 2016

Paro

Sexo: muller

Idade: 46 a 55

Nivel formativo:
ata certificado de escolaridade

Antigüidade na demanda:
máis de 24 meses

Actividade económica de procedencia:
sen emprego anterior

Ocupación máis demandada:
dependentes de comercio, en xeral

Contratos

Sexo: muller

Idade: 26 a 35

Nivel formativo:
titulación ensino obrigatorio

Tipoloxía: temporal tempo parcial

Actividade económica:
servizos de comidas e bebidas

Ocupación:
camareiros asalariados

Nota: O perfil está elaborado co resultado dos valores máximos obtidos dentro de cada variable.

FICHAS COMARCAIS DO MERCADO LABORAL GALEGO

Terra de Soneira

Provincia: A Coruña



2017

CONTIDO

1. Datos de poboación
2. Contratación
3. Paro rexistrado
4. Afiliacións á Seguridade Social
5. Perfil das persoas demandantes e contratadas

XUNTA DE GALICIA

1. DATOS DE POBOACIÓN

HABITANTES

	2016	2015	% Variación 2016/2015
Camarifias	17.620	17.943	-1,80
Vimianzo	5.486	5.577	-1,63
Zas	7.378	7.520	-1,89
Terra de	30.484	31.040	-1,79

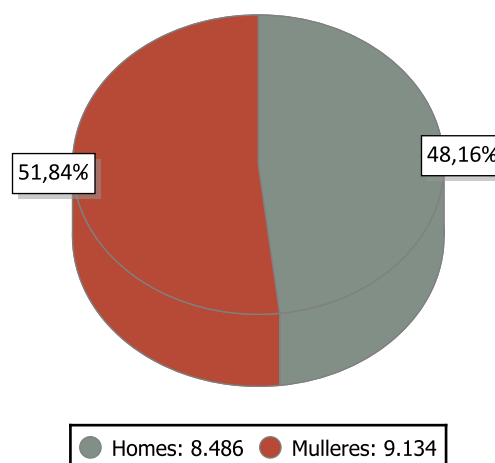

INDICADORES DE POBOACIÓN 2015

	Idade media			Índice de recambio de poboación activa	Índice de envellecemento
	Homes	Mulleres	Total		
Terra de	48,0	52,0	50,0	205,3	246,8

POBOACIÓN ESTRANXEIRA E MOVEMENTOS MIGRATORIOS

	2016			2015			Saldo migratorio
	Poboación estranxeira	% de poboación estranxeira sobre o total da poboación	Emigración interna	Emigración externa	Inmigración interna	Inmigración externa	
Terra de	246	1,40	337	174	239	126	-146

DEFINICIÓNS

Idade media no 1 de xaneiro

Media aritmética das idades dos individuos que compoñen unha poboación.

Índice de recambio da poboación en idade activa

Relación entre a poboación entre 60 e 64 anos e a poboación entre 15 e 19 anos. Mide a capacidade dunha poboación para substituír os individuos que se van xubilando.

Índice de envellecemento

Relación entre a poboación maior de 64 anos e a poboación menor de 20 anos.

Emigración

Para un ámbito xeográfico determinado é aquela migración que ten orixe nese ámbito e destino fóra deste ámbito. Fálase de emigración interna cando o destino é outro concello de Galicia e emigración externa cando o destino é outro concello do resto de España ou o estranxeiro.

Inmigración

Para un ámbito xeográfico determinado é aquela migración con destino neste ámbito e orixe fóra deste. Fálase de inmigración interna cando a orixe é outro concello de Galicia e inmigración externa cando a orixe é outro concello de España ou o estranxeiro.

Saldo migratorio

Para cada ámbito territorial, é a diferenza entre o número de inmigracións e o número de emigracións. Se é positivo indica que as entradas de poboación superan as saídas e se é negativo o contrario.

2. CONTRATACIÓN ¹

CONTRATOS TERRA DE SONEIRA 2016

	Homes	Mulleres	Total	Variación 2016/15
Terra de Soneira	2.012	1.765	3.777	16,11

EVOLUCIÓN ANUAL DA CONTRATACIÓN

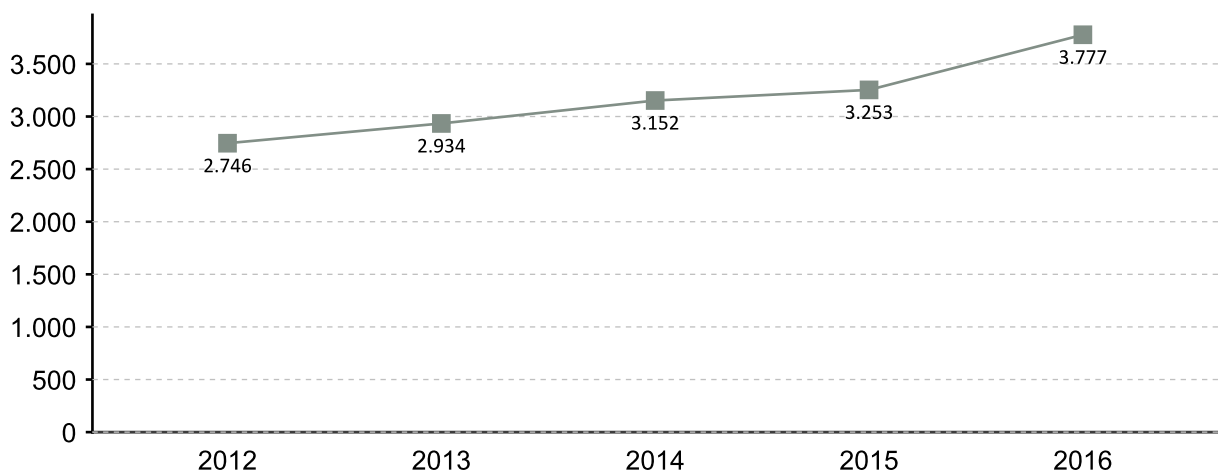

EVOLUCIÓN MENSUAL DA CONTRATACIÓN 2016

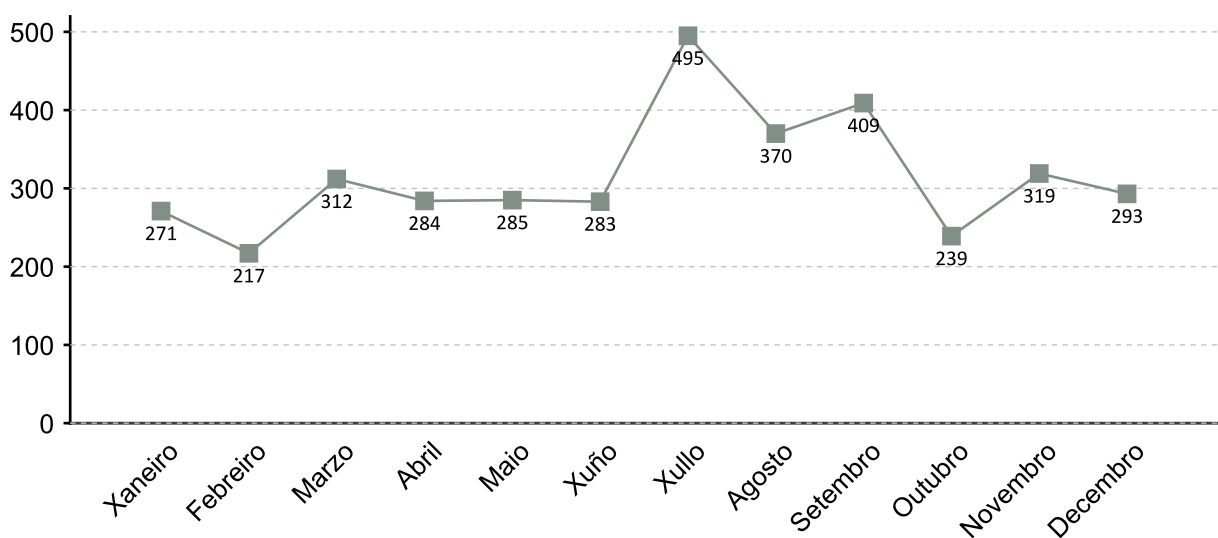

1. A fonte estatística utilizada para a elaboración dos seguintes apartados é a do Servizo Público de Emprego de Galicia

CONTRATACIÓN POR SEXO 2016

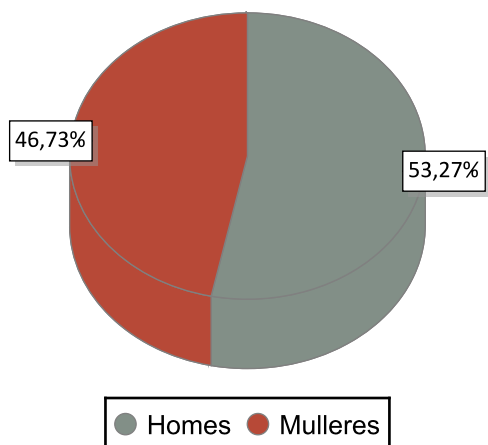

VARIACIÓN PORCENTUAL 2016-2015

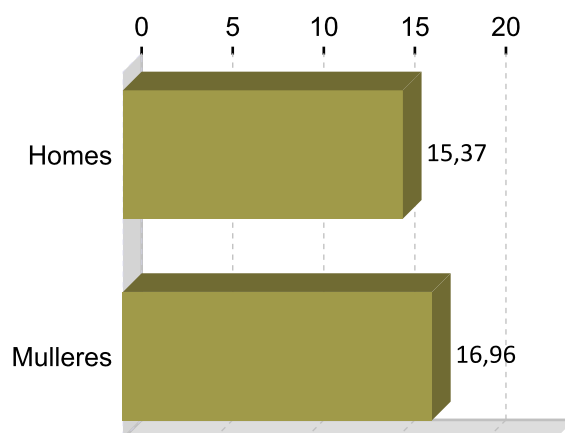

CONTRATACIÓN POR IDADE 2016

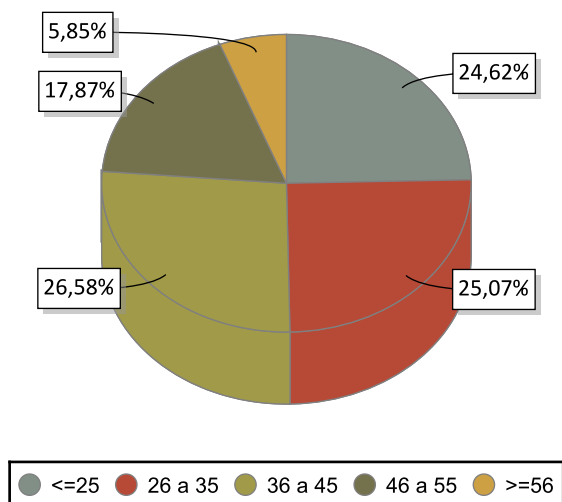

VARIACIÓN PORCENTUAL 2016-2015

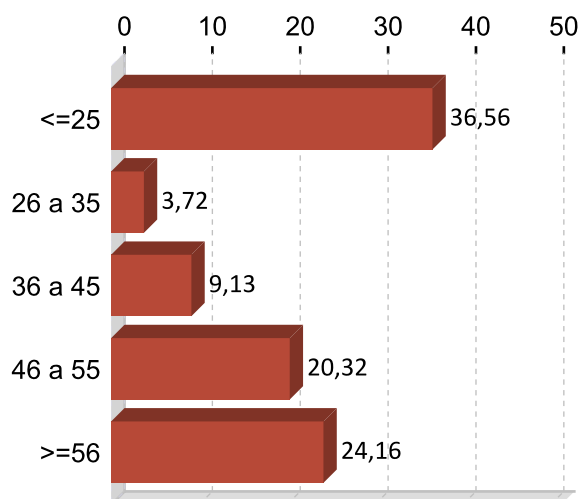

CONTRATACIÓN POR NIVEL FORMATIVO 2016

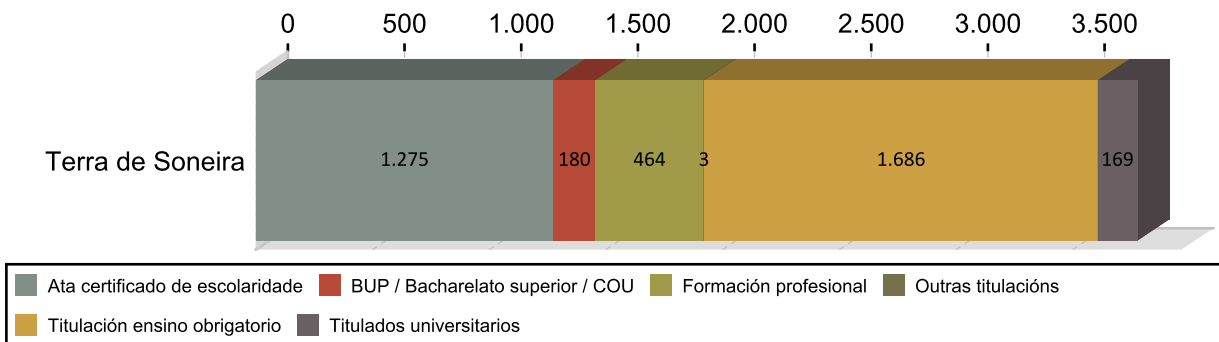

CONTRATACIÓN POR TIPOLOXÍA E PORCENTAXE 2016

Tipo de contrato	Terra de Soneira	Porcentaxe
Indefinido	386	10,22
Indefinido tempo parcial	48	1,27
Outros	94	2,49
Prácticas/Formación	80	2,12
Temporal	1.658	43,90
Temporal tempo parcial	1.511	40,01
Total	3.777	100

PORCENTAXE DE CONTRATACIÓN INDEFINIDA E RESTANTE POR SEXO 2016

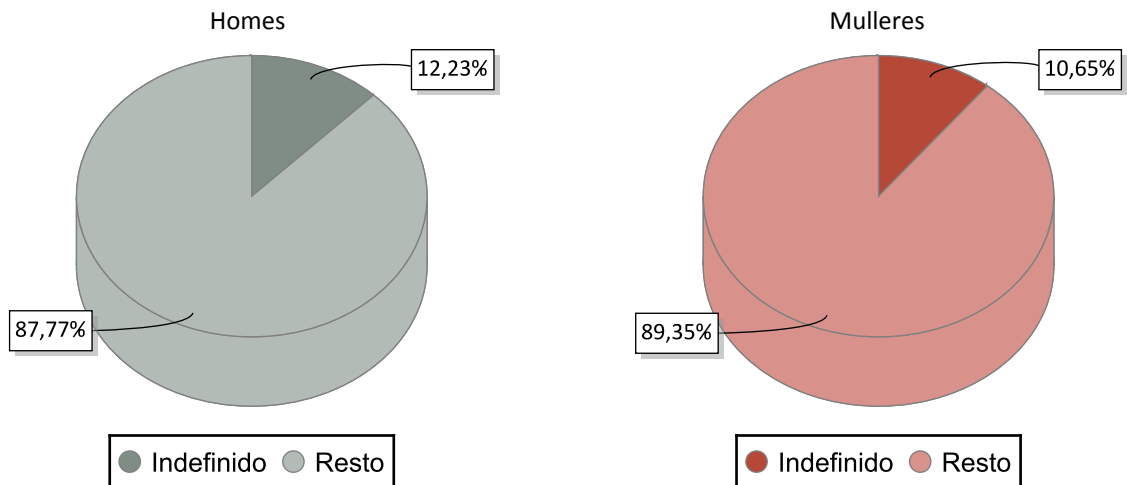

CONTRATACIÓN NOS GRANDES SECTORES DE ACTIVIDADE E SEXO 2016

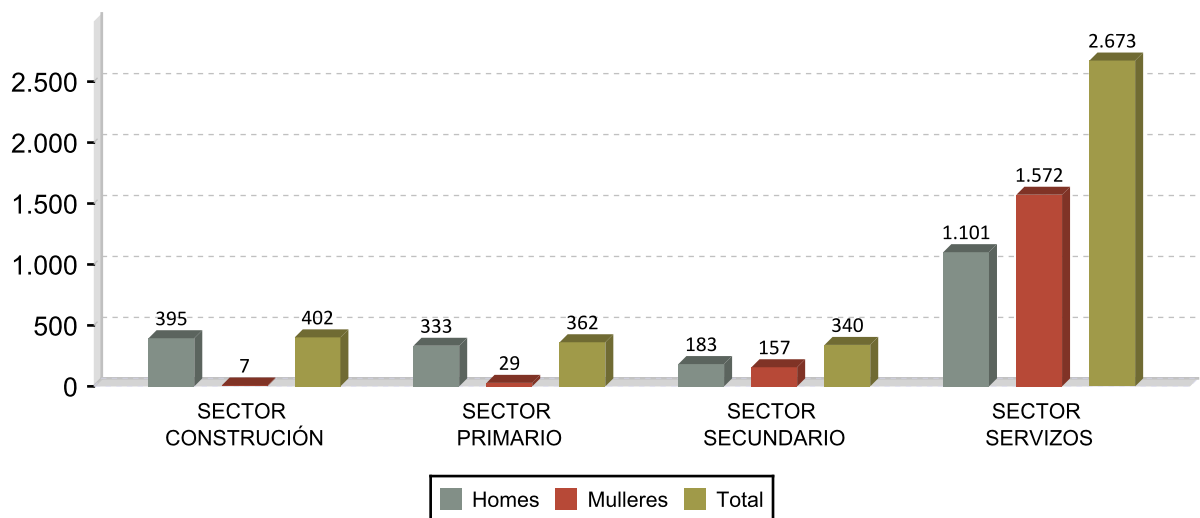

DEZ ACTIVIDADES ECONÓMICAS CON MAIOR PORCENTAXE DE CONTRATOS 2016

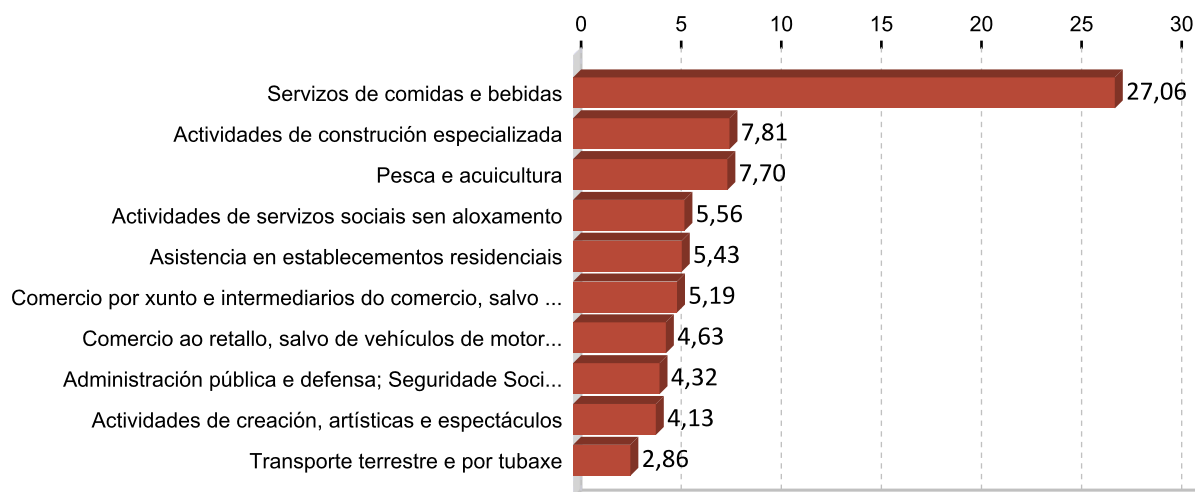

OCUPACIÓNS CON MAIOR NÚMERO DE CONTRATOS E SEXO 2016

OCUPACIÓN	Total	%
CAMAREIROS ASALARIADOS	855	22,64
CARPINTEIROS (AGÁS EBANISTAS)	190	5,03
TRABALLADORES DOS COIDADOS PERSOAIS A DOMICILIO	174	4,61
AXUDANTES DE COCIÑA	155	4,10
PEÓNS DAS INDUSTRIAS MANUFACTUREIRAS	153	4,05
PESCADORES DE AUGAS COSTEIRAS E AUGAS DOCES	148	3,92
ENFERMEIROS NON ESPECIALIZADOS	136	3,60
COMPOSITORES, MÚSICOS E CANTANTES	132	3,49
CONDUTORES ASALARIADOS DE AUTOMÓBILES, TAXIS E FURGONETAS	94	2,49
VENDEDORES EN TENDAS E ALMACÉNS	91	2,41

OCUPACIÓN	Homes	%
CAMAREIROS ASALARIADOS	487	24,20
CARPINTEIROS (AGÁS EBANISTAS)	189	9,39
PESCADORES DE AUGAS COSTEIRAS E AUGAS DOCES	136	6,76
COMPOSITORES, MÚSICOS E CANTANTES	90	4,47
ALBANEIS	88	4,37

OCUPACIÓN	Mulleres	%
CAMAREIROS ASALARIADOS	368	20,85
TRABALLADORES DOS COIDADOS PERSOAIS A DOMICILIO	151	8,56
AXUDANTES DE COCIÑA	137	7,76
ENFERMEIROS NON ESPECIALIZADOS	134	7,59
PEÓNS DAS INDUSTRIAS MANUFACTUREIRAS	133	7,54

3. PARO REXISTRADO ¹

PARO REXISTRADO TERRA DE SONEIRA 2016

	Homes	Mulleres	Total	Variación 2016/15
Terra de Soneira	541	681	1.222	-15,78

EVOLUCIÓN ANUAL DO PARO REXISTRADO

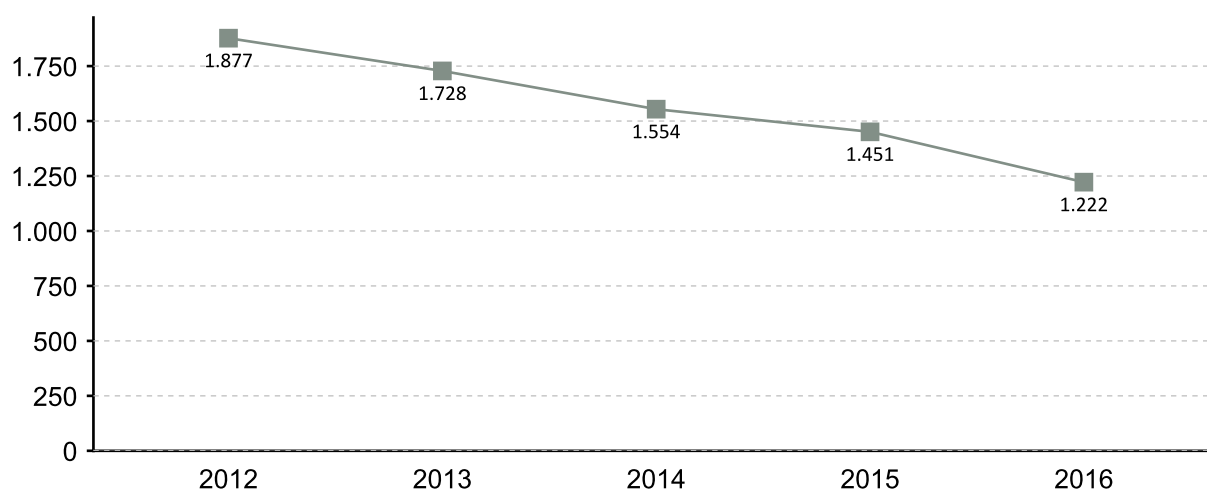

EVOLUCIÓN MENSUAL DO PARO REXISTRADO 2016

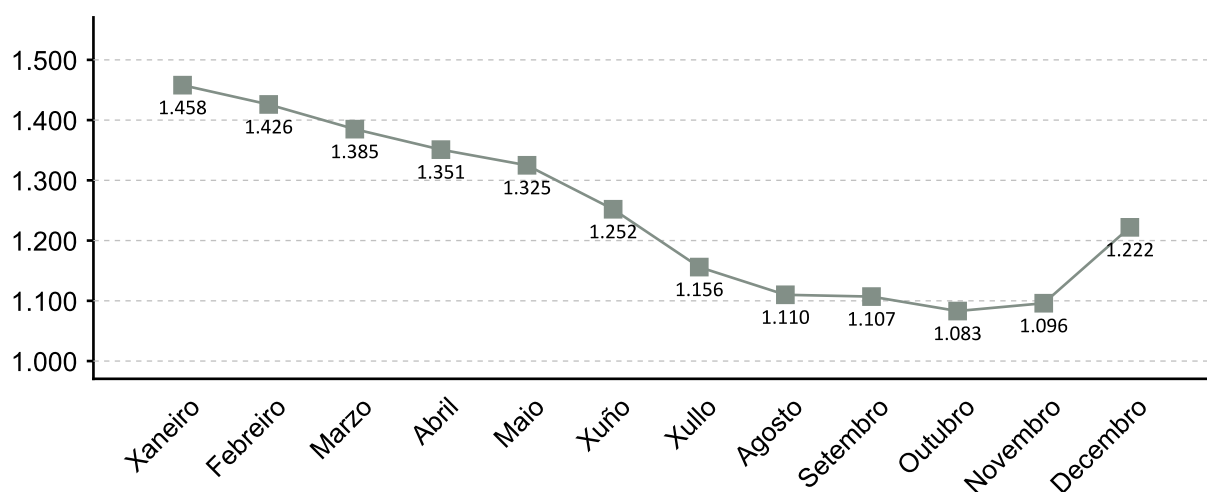

1. A fonte estatística utilizada para a elaboración dos seguintes apartados é a do Servizo Público de Emprego de Galicia

PARO REXISTRADO POR SEXO 2016 VARIACIÓN PORCENTUAL 2016-2015

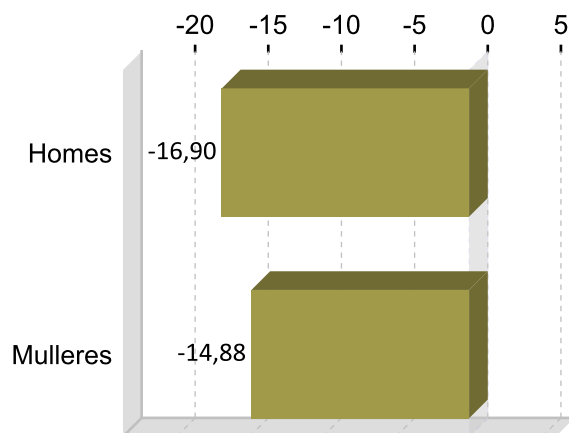
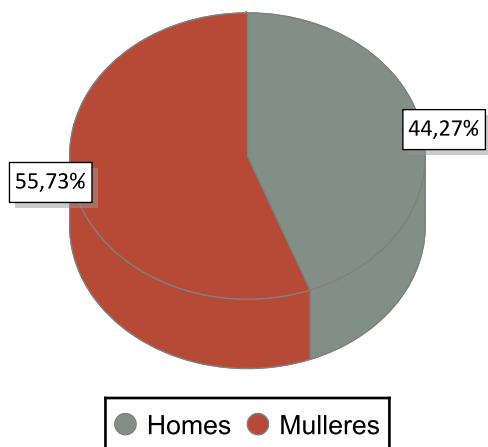

PARO REXISTRADO POR IDADE 2016 VARIACIÓN PORCENTUAL 2016-2015

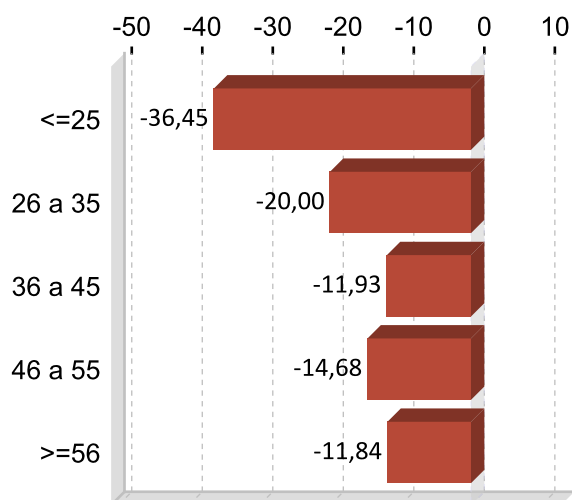
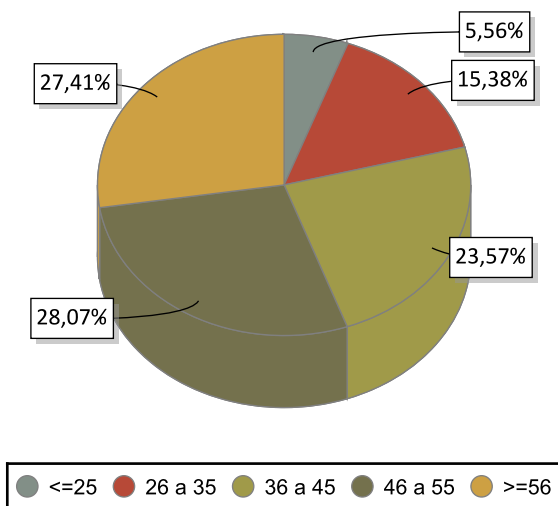

PARO REXISTRADO POR NIVEL FORMATIVO 2016

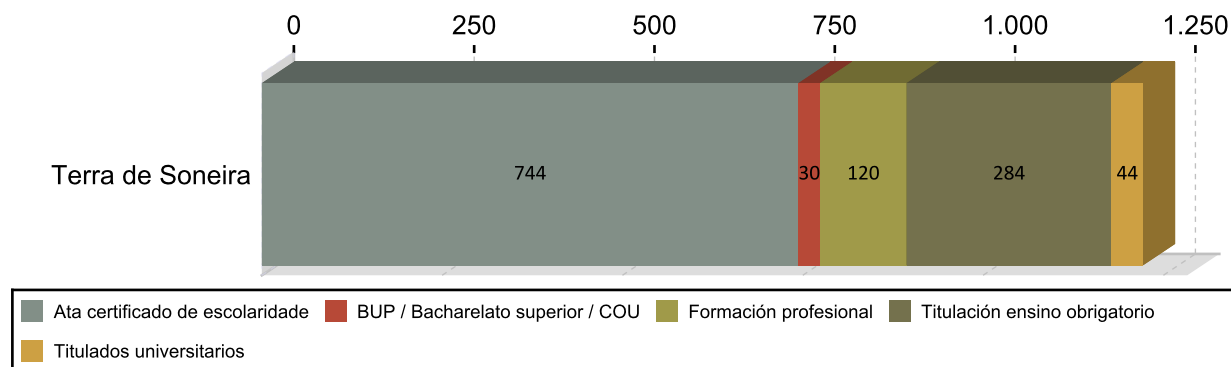

ANTIGÜIDADE NA DEMANDA 2016

	Homes	% H.	Mulleres	% M.	Total	% T.
<= 1 mes	126	23,29	72	16,20	198	16,20
de 1 a 3 meses	94	17,38	89	14,98	183	14,98
de 3 a 6 meses	58	10,72	80	11,29	138	11,29
de 6 a 12 meses	37	6,84	69	8,67	106	8,67
de 12 a 24 meses	55	10,17	97	12,44	152	12,44
máis de 24 meses	171	31,61	274	36,42	445	36,42
Total	541	100	681	100	1.222	100

PARO R. POR SECTORES 2016

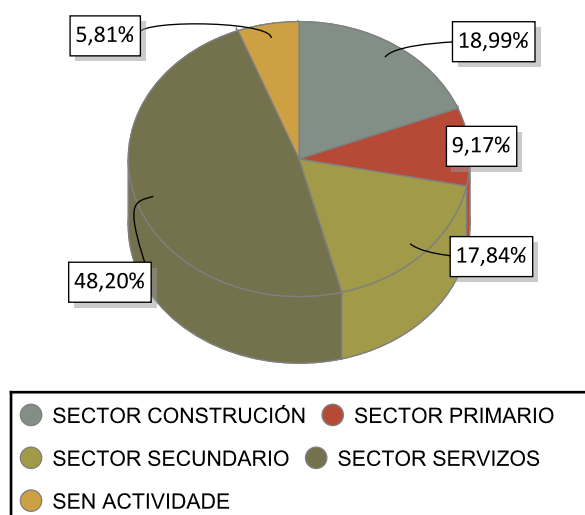

VARIACIÓN PORCENTUAL 2016-2015

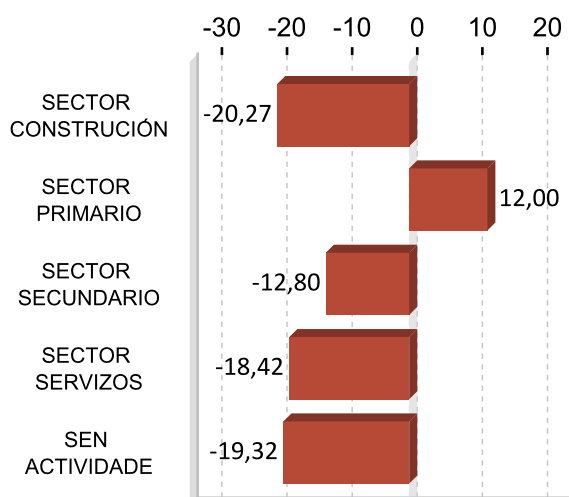

ACTIVIDADES ECONÓMICAS CON MAIOR PORCENTAXE DE PARO REXISTRADO 2016

ACTIVIDADE ECONÓMICA	Terra de	%
Administración pública e defensa; Seguridade Social obrigatoria	132	10,80
Actividades de construción especializada	120	9,82
Servizos de comidas e bebidas	96	7,86
Construción de edificios	96	7,86
Confección de roupa de vestir	87	7,12
Pesca e acuicultura	76	6,22
Comercio ao retalho, salvo de vehículos de motor e motocicletas	76	6,22
Sen emprego anterior	71	5,81
Industria da alimentación	60	4,91
Comercio por xunto e intermediarios do comercio, salvo de vehículos de motor e motocicletas	51	4,17

OCUPACIÓNS MÁIS DEMANDADAS. TOTAL XERAL E SEXO 2016

OCUPACIÓN	Total	%
PERSOAL DE LIMPEZA OU LIMPADOR , EN XERAL	376	8,01
PEÓNS DE OBRAS PUBLICAS, EN XERAL	352	7,50
MOZOS DE RECOLLIDA DE LIXOS-VERTEDOIRO	310	6,61
PEÓNS FORESTAIS	254	5,41
DEPENDENTES DE COMERCIO, EN XERAL	204	4,35
ALBANEIS	163	3,47
PEÓNS DA CONSTRUCCIÓN DE EDIFICIOS	135	2,88
PINCHES DE COCIÑA	116	2,47
CAIXEIROS DE COMERCIO	96	2,05
REPOÑEDORES DE HIPERMERCADO	94	2,00

OCUPACIÓN	Homes	%
PEÓNS DE OBRAS PUBLICAS, EN XERAL	197	10,11
ALBANEIS	159	8,16
PEÓNS FORESTAIS	131	6,72
PEÓNS DA CONSTRUCCIÓN DE EDIFICIOS	131	6,72
MOZOS DE RECOLLIDA DE LIXOS-VERTEDOIRO	125	6,42

OCUPACIÓN	Mulleres	%
PERSOAL DE LIMPEZA OU LIMPADOR , EN XERAL	341	12,42
DEPENDENTES DE COMERCIO, EN XERAL	197	7,18
MOZOS DE RECOLLIDA DE LIXOS-VERTEDOIRO	185	6,74
PEÓNS DE OBRAS PUBLICAS, EN XERAL	155	5,65
PEÓNS FORESTAIS	123	4,48

Nota: Un mesmo parado pode solicitar ata seis ocupacións distintas nas que desexa traballar, nesta táboa téñense en conta todas as ocupacións demandadas polos parados.

4. AFILIACIÓNS Á SEGURIDADE SOCIAL

AFILIACIÓNS TERRA DE SONEIRA 2016

	Total	Variación
Terra de	4.216	-0,54

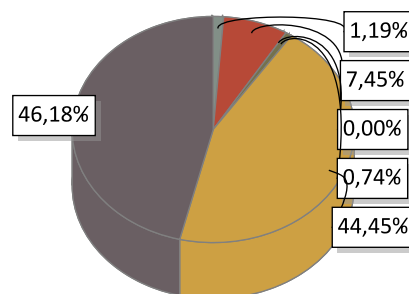

AGRARIO: 50	MAR: 314	CARBON: 0	HOGAR: 31
GENERAL: 1.874	AUTONOMOS: 1.947		

EVOLUCIÓN ANUAL DA AFILIACIÓN DE TRABALLADORES

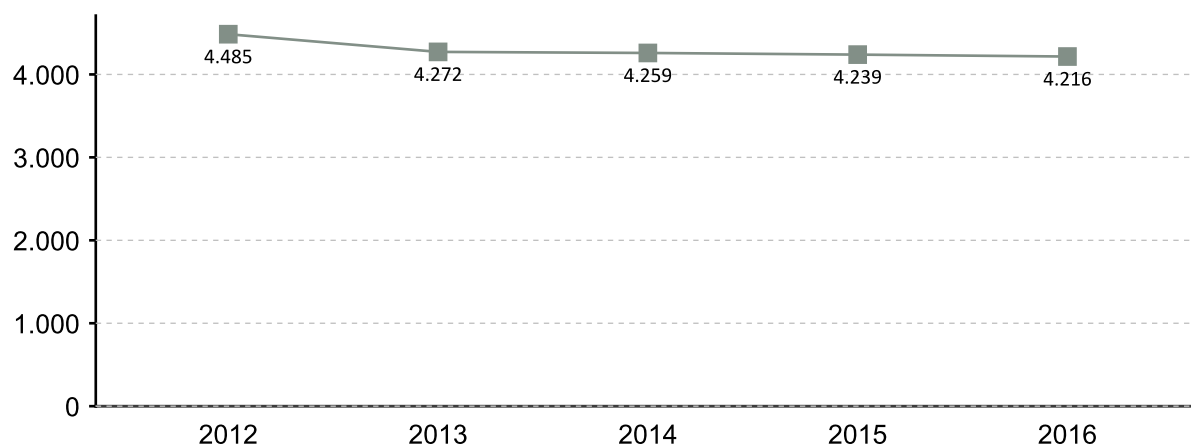

EVOLUCIÓN MENSUAL DAS AFILIACIÓNS. 2016

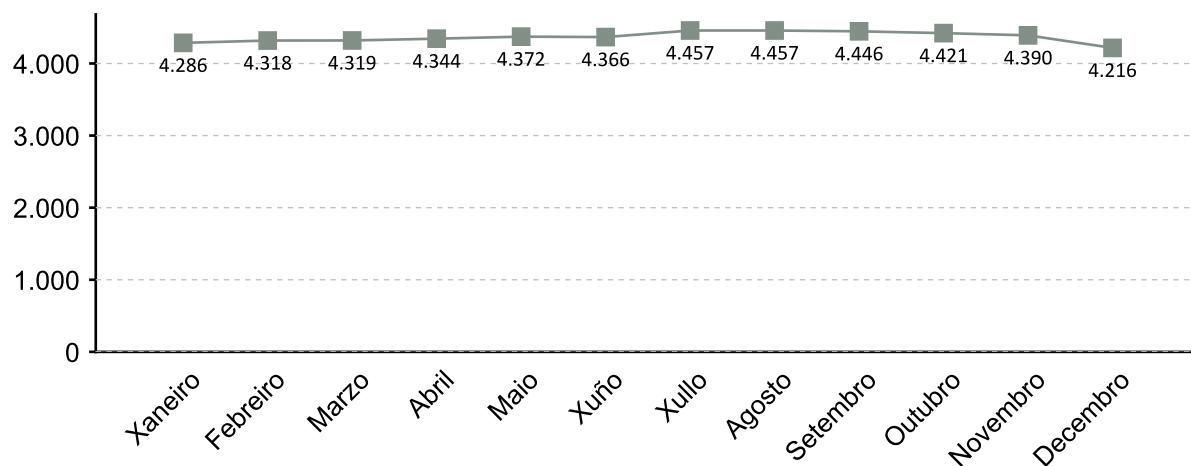

A fonte estatística utilizada para a elaboración deste apartado é a Tesouraría Xeral da Seguridade Social. Datos de afiliacións rexistradas a último día do ano. Para o gráfico de evolución tómase de referencia o último día do mes

AFILIACIÓN POR SECTOR 2016

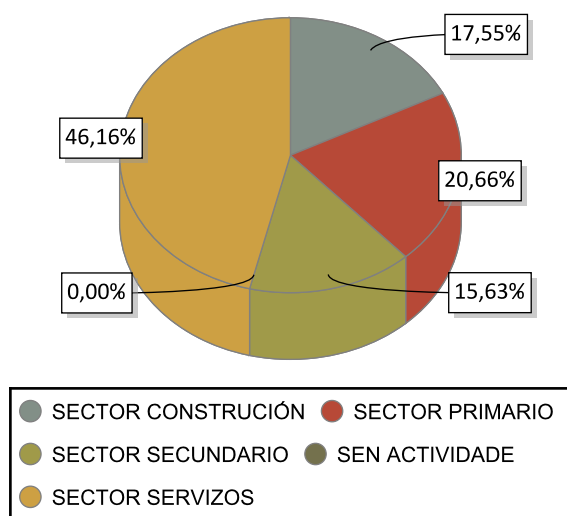

VARIACIÓN PORCENTUAL 2016-2015

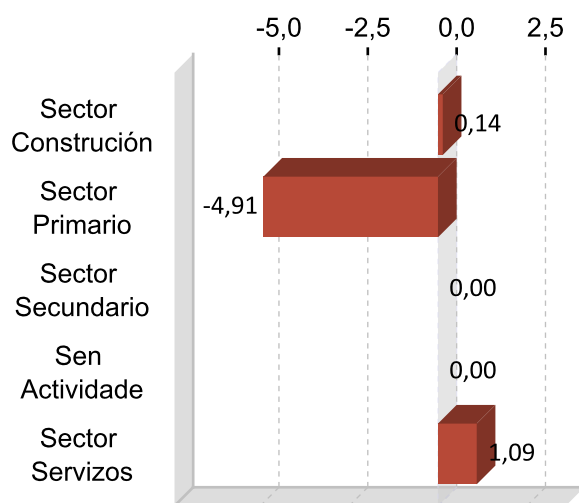

DEZ ACTIVIDADES ECONÓMICAS CON MAIOR PORCENTAXE DE AFILIACIÓN 2016

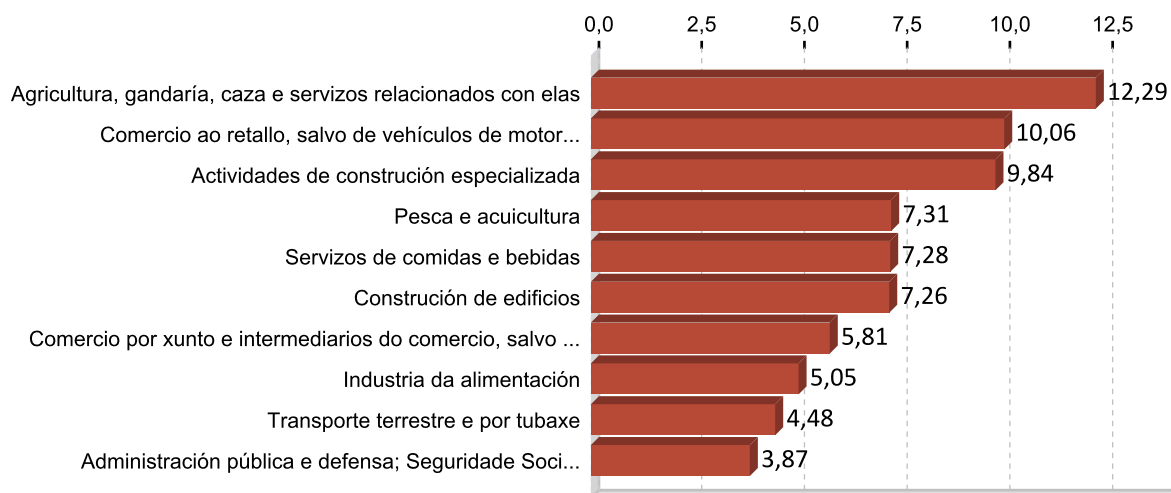

5. PERFIL DAS PERSOAS DEMANDANTES E CONTRATADAS EN TERRA DE SONEIRA 2016

Paro

Sexo: muller

Idade: 46 a 55

Nivel formativo:
ata certificado de escolaridade

Antigüidade na demanda:
máis de 24 meses

Actividade económica de procedencia:
administración pública e defensa;
seguridade social obrigatoria

Ocupación máis demandada:
persoal de limpeza ou limpador , en xeral

Contratos

Sexo: home

Idade: 36 a 45

Nivel formativo:
titulación ensino obrigatorio

Tipoloxía: temporal

Actividade económica:
servizos de comidas e bebidas

Ocupación:
camareiros asalariados

Nota: O perfil está elaborado co resultado dos valores máximos obtidos dentro de cada variable.

FICHAS COMARCAIS DO MERCADO LABORAL GALEGO

Xallas

Provincia: A Coruña



2017

CONTIDO

1. Datos de poboación
2. Contratación
3. Paro rexistrado
4. Afiliacións á Seguridade Social
5. Perfil das persoas demandantes e contratadas

XUNTA DE GALICIA

1. DATOS DE POBOACIÓN

HABITANTES

	2016	2015	% Variación 2016/2015
Mazaricos	13.643	13.808	-1,19
Santa Comba	4.087	4.173	-2,06
Xallas	17.730	17.981	-1,40

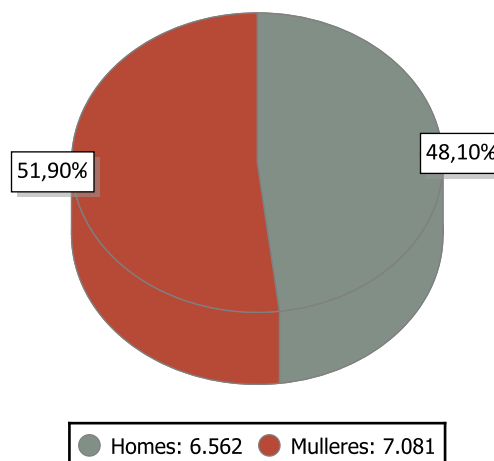

INDICADORES DE POBOACIÓN 2015

	Idade media			Índice de recambio de poboación activa	Índice de envellecemento
	Homes	Mulleres	Total		
Xallas	47,9	51,6	49,8	197,5	242,2

POBOACIÓN ESTRANXEIRA E MOVEMENTOS MIGRATORIOS

	2016			2015			Saldo migratorio
	Poboación estranxeira	% de poboación estranxeira sobre o total da poboación	Emigración interna	Emigración externa	Inmigración interna	Inmigración externa	
Xallas	150	1,10	217	84	163	74	-64

DEFINICIÓNS

Idade media no 1 de xaneiro

Media aritmética das idades dos individuos que compoñen unha poboación.

Índice de recambio da poboación en idade activa

Relación entre a poboación entre 60 e 64 anos e a poboación entre 15 e 19 anos. Mide a capacidade dunha poboación para substituír os individuos que se van xubilando.

Índice de envellecemento

Relación entre a poboación maior de 64 anos e a poboación menor de 20 anos.

Emigración

Para un ámbito xeográfico determinado é aquela migración que ten orixe nese ámbito e destino fóra deste ámbito. Fálase de emigración interna cando o destino é outro concello de Galicia e emigración externa cando o destino é outro concello do resto de España ou o estranxeiro.

Inmigración

Para un ámbito xeográfico determinado é aquela migración con destino neste ámbito e orixe fóra deste. Fálase de inmigración interna cando a orixe é outro concello de Galicia e inmigración externa cando a orixe é outro concello de España ou o estranxeiro.

Saldo migratorio

Para cada ámbito territorial, é a diferenza entre o número de inmigracións e o número de emigracións. Se é positivo indica que as entradas de poboación superan as saídas e se é negativo o contrario.

2. CONTRATACIÓN ¹

CONTRATOS XALLAS 2016

	Homes	Mulleres	Total	Variación 2016/15
Xallas	1.721	1.316	3.037	19,33

EVOLUCIÓN ANUAL DA CONTRATACIÓN

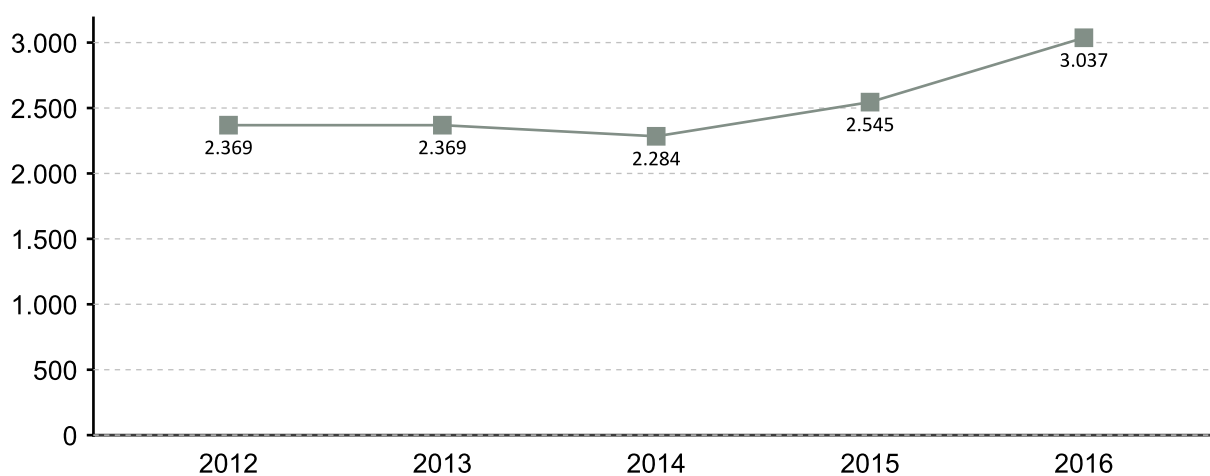

EVOLUCIÓN MENSUAL DA CONTRATACIÓN 2016

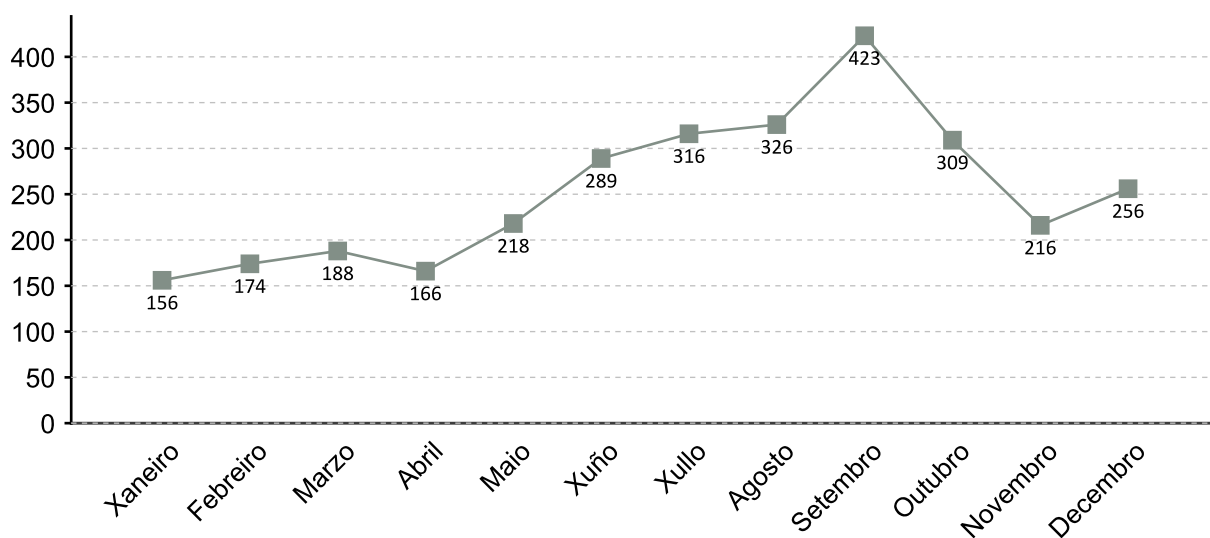

1. A fonte estatística utilizada para a elaboración dos seguintes apartados é a do Servizo Público de Emprego de Galicia

CONTRATACIÓN POR SEXO 2016

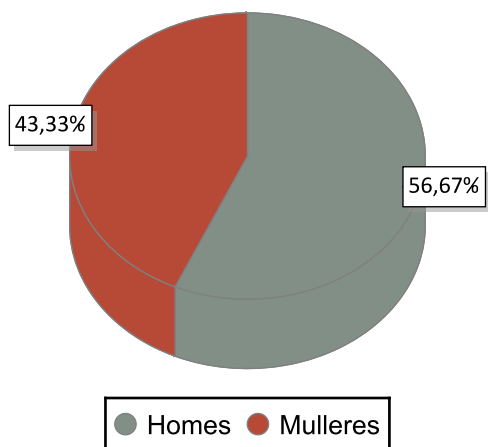

VARIACIÓN PORCENTUAL 2016-2015

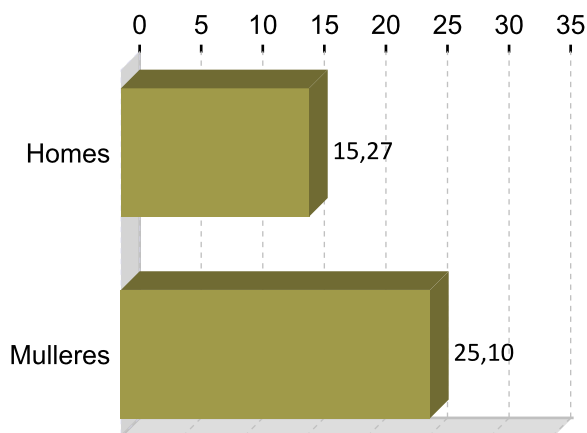

CONTRATACIÓN POR IDADE 2016

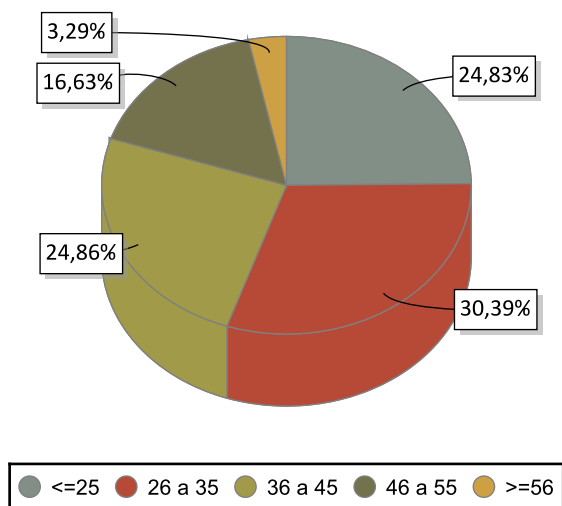

VARIACIÓN PORCENTUAL 2016-2015

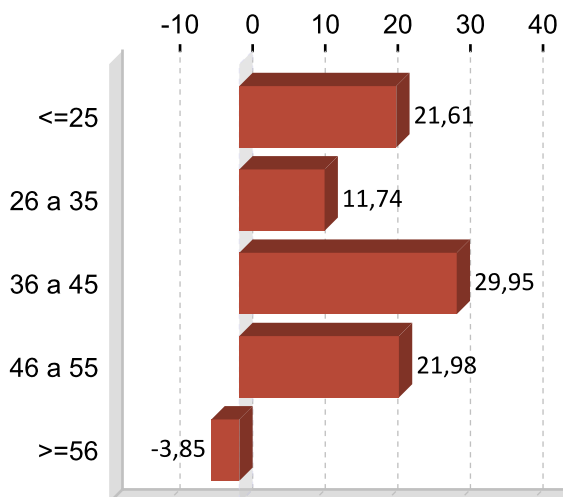

CONTRATACIÓN POR NIVEL FORMATIVO 2016

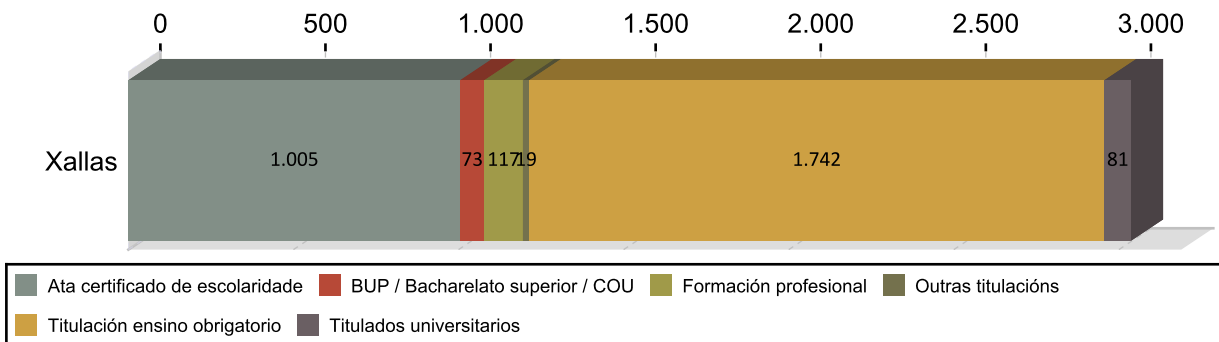

CONTRATACIÓN POR TIPOLOXÍA E PORCENTAXE 2016

Tipo de contrato	Xallas	Porcentaxe
Indefinido	157	5,17
Indefinido tempo parcial	205	6,75
Outros	41	1,35
Prácticas/Formación	44	1,45
Temporal	1.493	49,16
Temporal tempo parcial	1.097	36,12
Total	3.037	100

PORCENTAXE DE CONTRATACIÓN INDEFINIDA E RESTANTE POR SEXO 2016

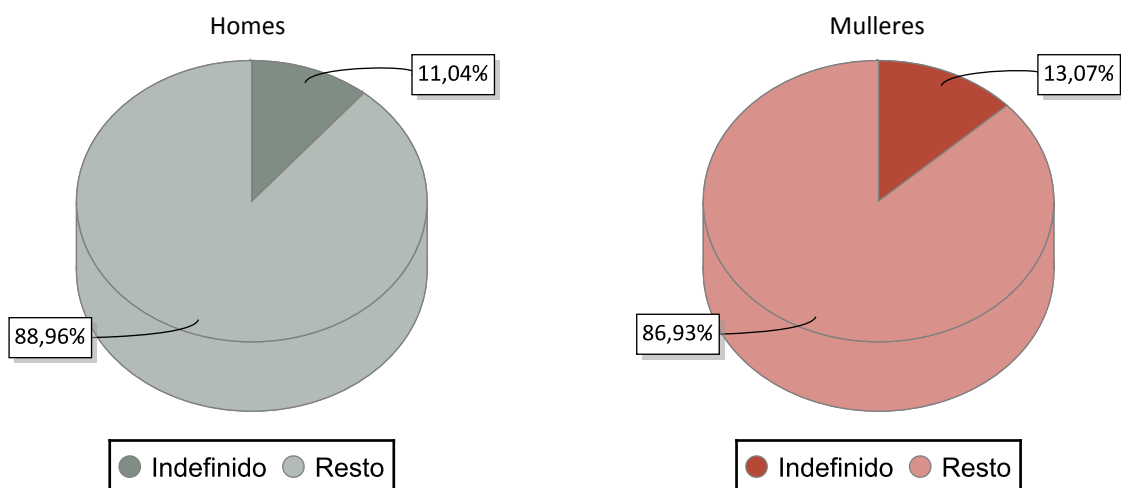

CONTRATACIÓN NOS GRANDES SECTORES DE ACTIVIDADE E SEXO 2016

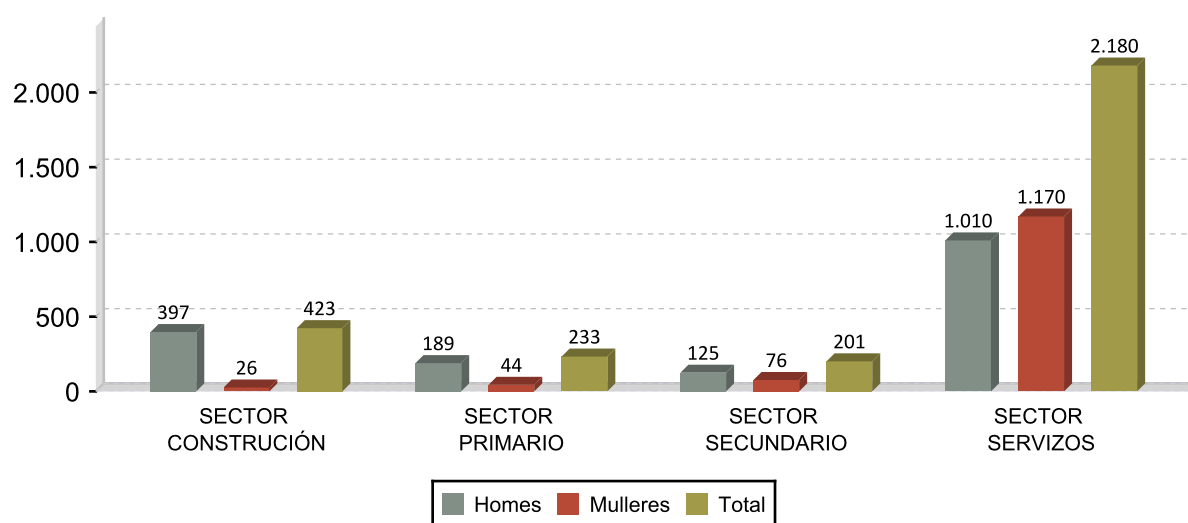

DEZ ACTIVIDADES ECONÓMICAS CON MAIOR PORCENTAXE DE CONTRATOS 2016

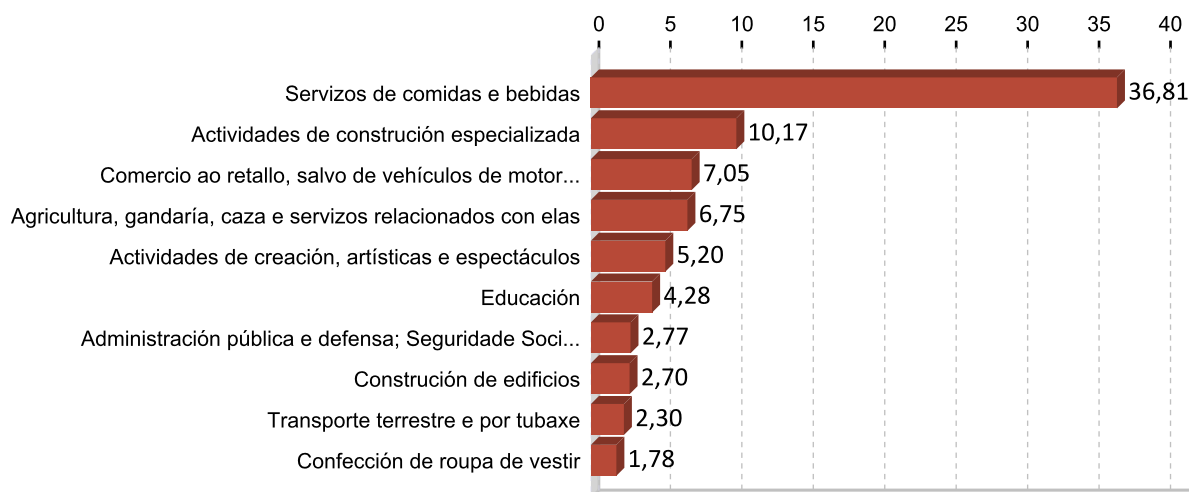

OCUPACIÓNS CON MAIOR NÚMERO DE CONTRATOS E SEXO 2016

OCUPACIÓN	Total	%
CAMAREIROS ASALARIADOS	914	30,10
VENDEDORES EN TENDAS E ALMACÉNS	165	5,43
AXUDANTES DE COCIÑA	164	5,40
OPERADORES DE MAQUINARIA DE MOVEMENTOS DE TERRAS E EQUIPOS	151	4,97
CONDUTORES ASALARIADOS DE CAMIÓN	102	3,36
OPERADORES DE MAQUINARIA AGRÍCOLA MÓBIL	97	3,19
TÉCNICOS EN EDUCACIÓN INFANTIL	94	3,10
ALBANEIS	72	2,37
COMPOSITORES, MÚSICOS E CANTANTES	71	2,34
COCIÑEIROS ASALARIADOS	66	2,17

OCUPACIÓN	Homes	%
CAMAREIROS ASALARIADOS	486	28,24
OPERADORES DE MAQUINARIA DE MOVEMENTOS DE TERRAS E EQUIPOS	151	8,77
CONDUTORES ASALARIADOS DE CAMIÓN	99	5,75
OPERADORES DE MAQUINARIA AGRÍCOLA MÓBIL	97	5,64
ALBANEIS	72	4,18

OCUPACIÓN	Mulleres	%
CAMAREIROS ASALARIADOS	428	32,52
AXUDANTES DE COCIÑA	163	12,39
VENDEDORES EN TENDAS E ALMACÉNS	136	10,33
COCIÑEIROS ASALARIADOS	58	4,41
OPERADORES DE MÁQUINAS DE COSER E BORDAR	46	3,50

3. PARO REXISTRADO ¹

PARO REXISTRADO XALLAS 2016

	Homes	Mulleres	Total	Variación 2016/15
Xallas	414	442	856	-14,74

EVOLUCIÓN ANUAL DO PARO REXISTRADO

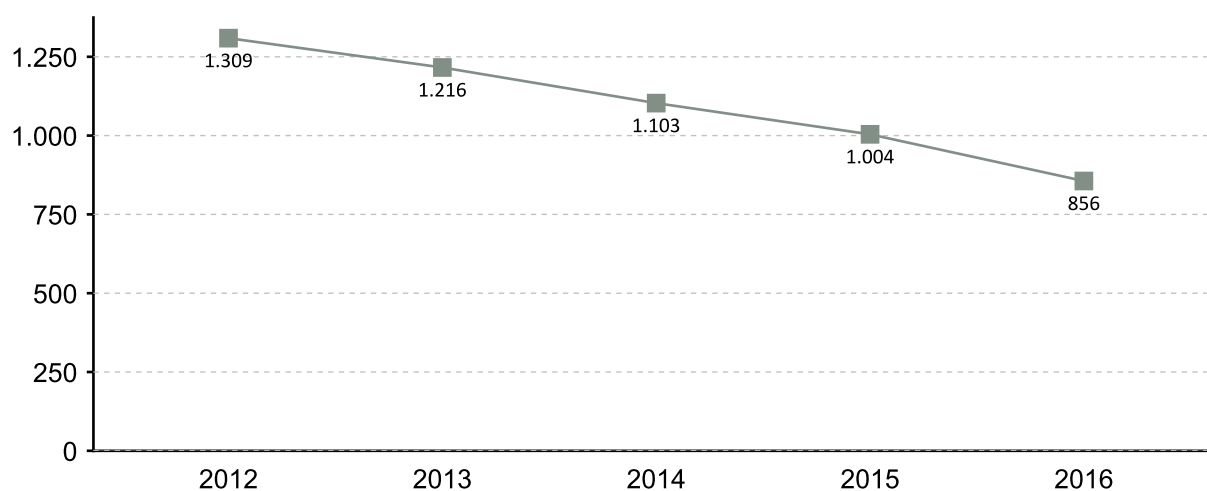

EVOLUCIÓN MENSUAL DO PARO REXISTRADO 2016

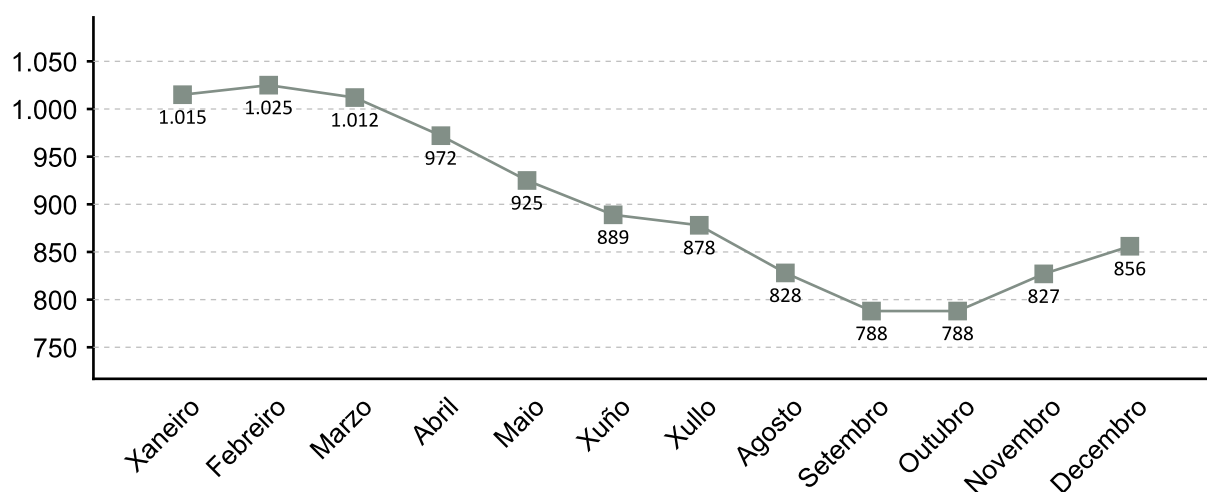

1. A fonte estatística utilizada para a elaboración dos seguintes apartados é a do Servizo Público de Emprego de Galicia

PARO REXISTRADO POR SEXO 2016 VARIACIÓN PORCENTUAL 2016-2015

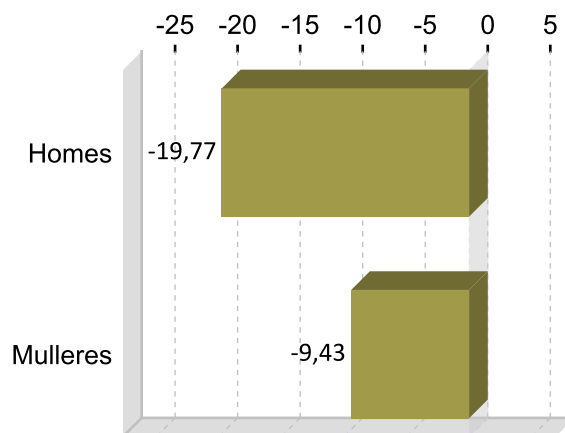
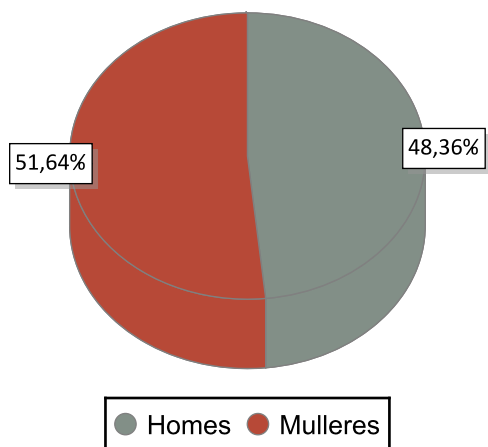

PARO REXISTRADO POR IDADE 2016 VARIACIÓN PORCENTUAL 2016-2015

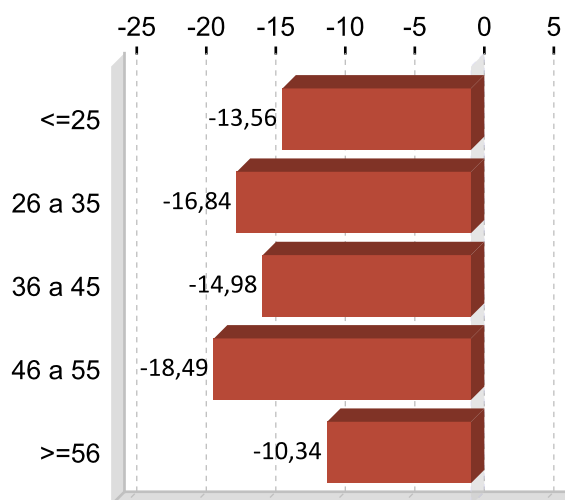
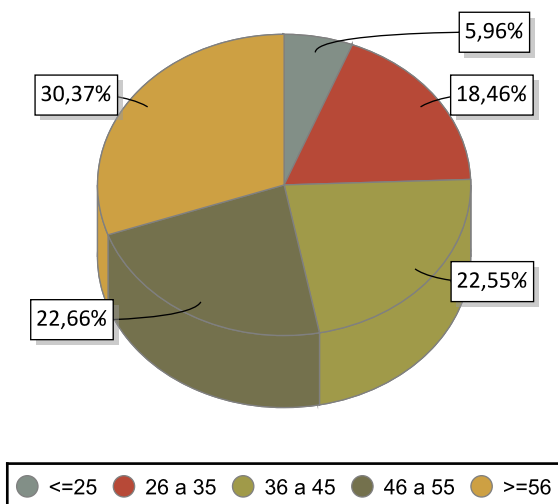

PARO REXISTRADO POR NIVEL FORMATIVO 2016

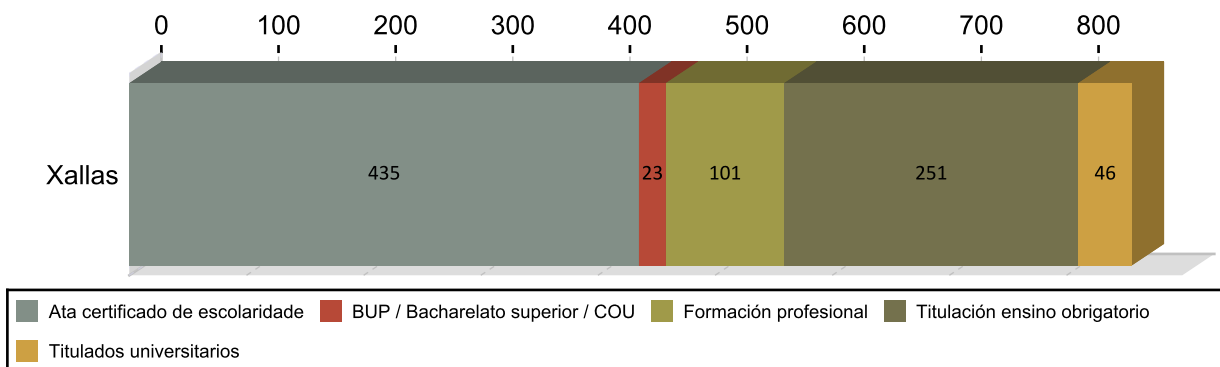

ANTIGÜIDADE NA DEMANDA 2016

	Homes	% H.	Mulleres	% M.	Total	% T.
<= 1 mes	70	16,91	24	10,98	94	10,98
de 1 a 3 meses	68	16,43	53	14,14	121	14,14
de 3 a 6 meses	38	9,18	61	11,57	99	11,57
de 6 a 12 meses	38	9,18	56	10,98	94	10,98
de 12 a 24 meses	50	12,08	64	13,32	114	13,32
máis de 24 meses	150	36,23	184	39,02	334	39,02
Total	414	100	442	100	856	100

PARO R. POR SECTORES 2016

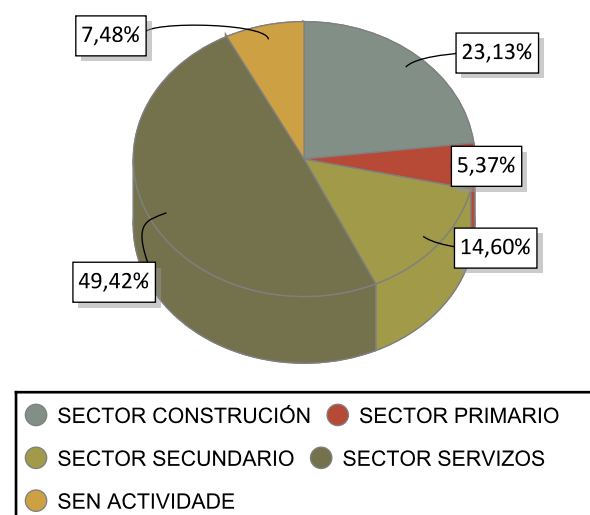

VARIACIÓN PORCENTUAL 2016-2015

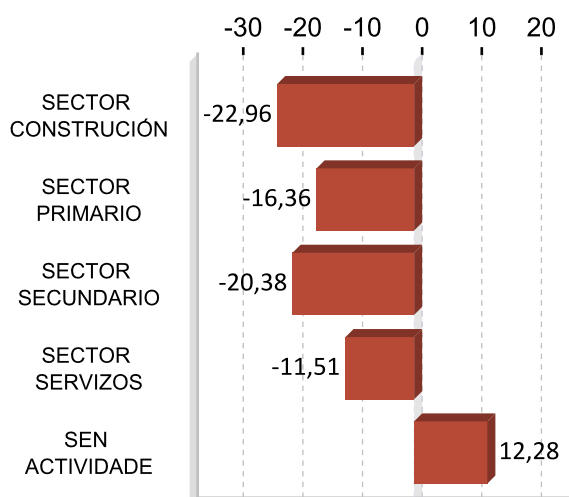

ACTIVIDADES ECONÓMICAS CON MAIOR PORCENTAXE DE PARO REXISTRADO 2016

ACTIVIDADE ECONÓMICA	Xallas	%
Actividades de construcción especializada	100	11,68
Construcción de edificios	86	10,05
Servizos de comidas e bebidas	85	9,93
Administración pública e defensa; Seguridade Social obrigatoria	69	8,06
Sen emprego anterior	64	7,48
Confección de roupa de vestir	54	6,31
Comercio ao retalho, salvo de vehículos de motor e motocicletas	51	5,96
Agricultura, gandería, caza e servizos relacionados con elas	32	3,74
Industria da alimentación	22	2,57
Servizos de aloxamento	21	2,45

OCUPACIÓNS MÁIS DEMANDADAS. TOTAL XERAL E SEXO 2016

OCUPACIÓN	Total	%
PERSOAL DE LIMPEZA OU LIMPADOR , EN XERAL	241	7,57
DEPENDENTES DE COMERCIO, EN XERAL	154	4,84
PEÓNS DE OBRAS PUBLICAS, EN XERAL	152	4,78
ALBANEIS	119	3,74
PEÓNS DA CONSTRUCCIÓN DE EDIFICIOS	88	2,76
PEÓNS FORESTAIS	69	2,17
EMPREGADOS ADMINISTRATIVOS, EN XERAL	69	2,17
CAMAREIROS, EN XERAL	66	2,07
CAMAREIROS DE PISO (HOSTALARÍA)	63	1,98
CAIXEIROS DE COMERCIO	63	1,98

OCUPACIÓN	Homes	%
PEÓNS DE OBRAS PUBLICAS, EN XERAL	123	8,49
ALBANEIS	112	7,73
PEÓNS DA CONSTRUCCIÓN DE EDIFICIOS	85	5,87
ENCOFRADORES	54	3,73
PEÓNS FORESTAIS	53	3,66

OCUPACIÓN	Mulleres	%
PERSOAL DE LIMPEZA OU LIMPADOR , EN XERAL	217	12,51
DEPENDENTES DE COMERCIO, EN XERAL	146	8,42
CAMAREIROS DE PISO (HOSTALARÍA)	62	3,58
CAIXEIROS DE COMERCIO	62	3,58
PINCHES DE COCIÑA	57	3,29

Nota: Un mesmo parado pode solicitar ata seis ocupacións distintas nas que desexa traballar, nesta táboa téñense en conta todas as ocupacións demandadas polos parados.

4. AFILIACIÓNS Á SEGURIDADE SOCIAL

AFILIACIÓNS XALLAS 2016

	Total	Variación
Xallas	4.054	0,90

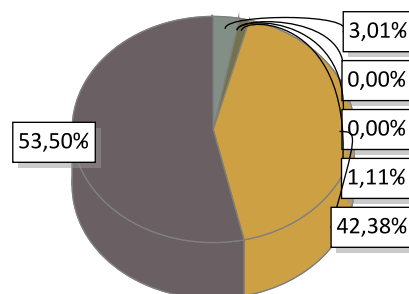

AGRARIO: 122	MAR: 0	CARBON: 0	HOGAR: 45
GENERAL: 1.718	AUTONOMOS: 2.169		

EVOLUCIÓN ANUAL DA AFILIACIÓN DE TRABALLADORES

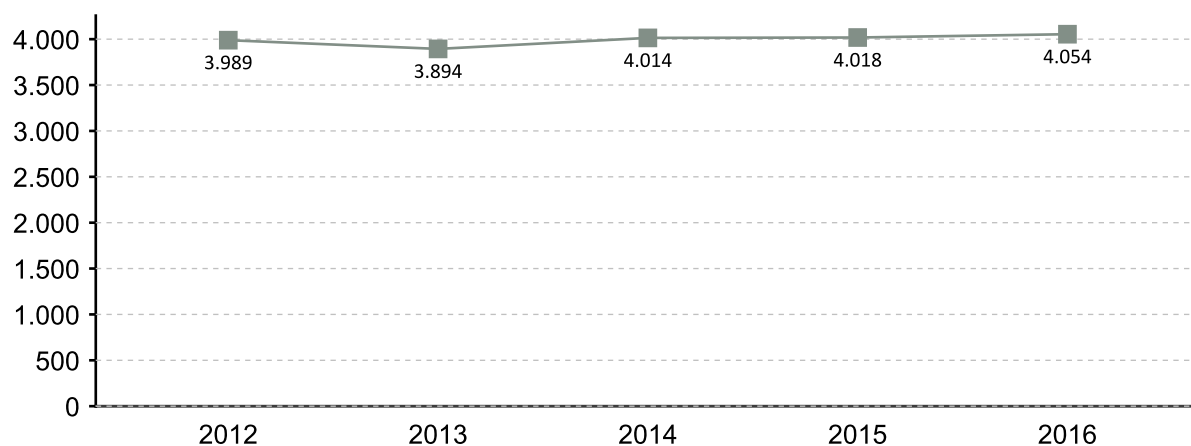

EVOLUCIÓN MENSUAL DAS AFILIACIÓN. 2016

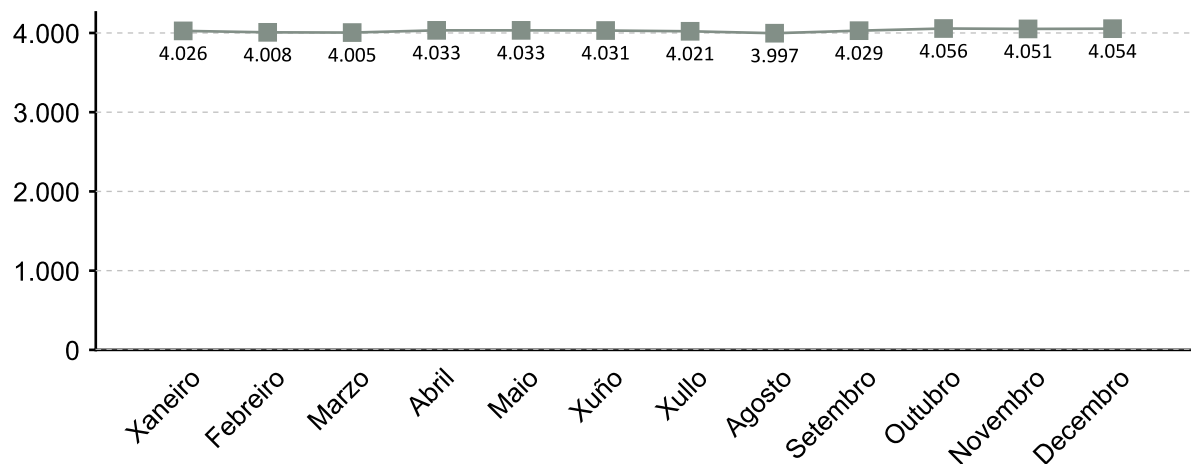

A fonte estatística utilizada para a elaboración deste apartado é a Tesouraría Xeral da Seguridade Social. Datos de afiliacións rexistradas a último día do ano. Para o gráfico de evolución tómase de referencia o último día do mes

AFILIACIÓNS POR SECTOR 2016

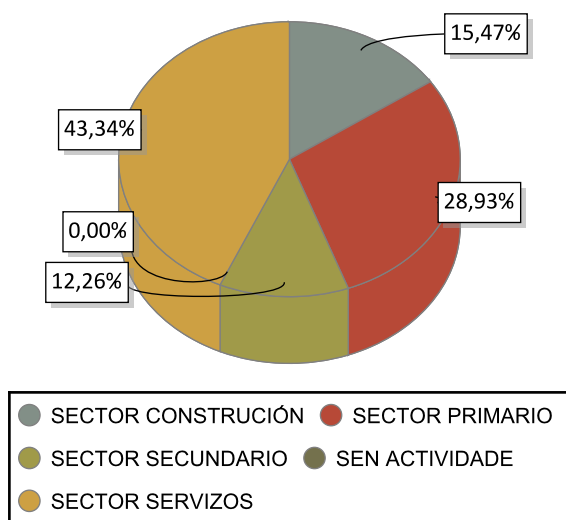

VARIACIÓN PORCENTUAL 2016-2015

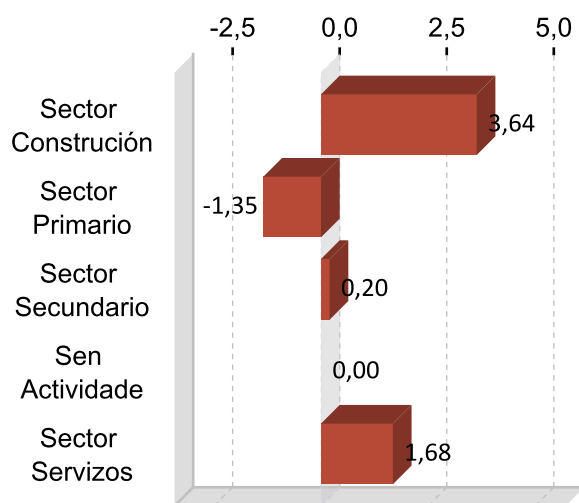

DEZ ACTIVIDADES ECONÓMICAS CON MAIOR PORCENTAXE DE AFILIACIÓNS 2016

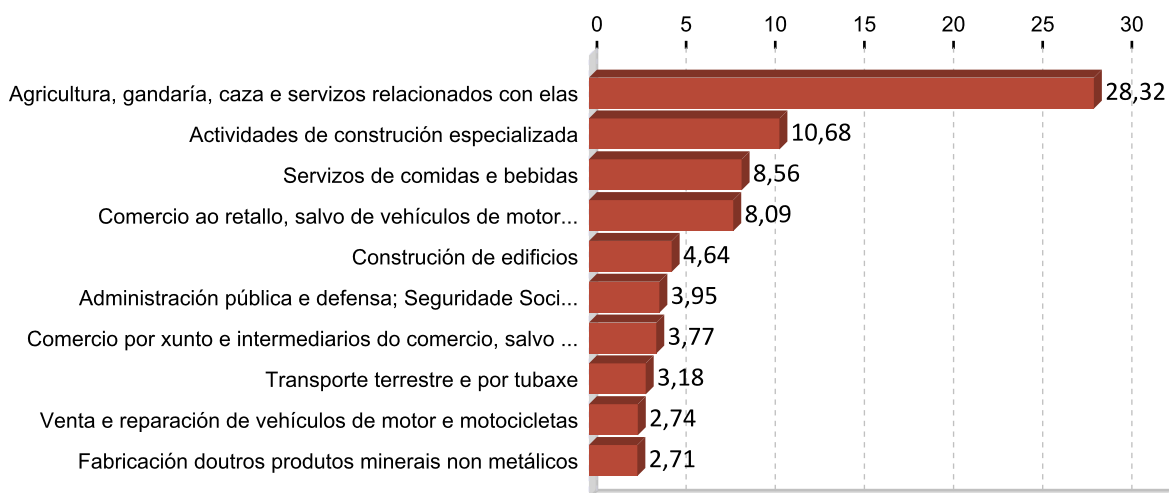

5. PERFIL DAS PERSOAS DEMANDANTES E CONTRATADAS EN XALLAS 2016

Paro

Sexo: muller

Idade: >=56

Nivel formativo:
ata certificado de escolaridade

Antigüidade na demanda:
máis de 24 meses

Actividade económica de procedencia:
actividades de construción especializada

Ocupación máis demandada:
persoal de limpeza ou limpador , en xeral

Contratos

Sexo: home

Idade: 26 a 35

Nivel formativo:
titulación ensino obrigatorio

Tipoloxía: temporal

Actividade económica:
servizos de comidas e bebidas

Ocupación:
camareiros asalariados

Nota: O perfil está elaborado co resultado dos valores máximos obtidos dentro de cada variable.

FICHAS COMARCAIS DO MERCADO LABORAL GALEGO

Os Ancares

Provincia: Lugo



2017

CONTIDO

1. Datos de poboación
2. Contratación
3. Paro rexistrado
4. Afiliacións á Seguridade Social
5. Perfil das persoas demandantes e contratadas

XUNTA DE GALICIA

1. DATOS DE POBOACIÓN

HABITANTES

	2016	2015	% Variación 2016/2015
Baralla	10.474	10.719	-2,29
Becerreá	2.660	2.724	-2,35
Cervantes	2.921	2.987	-2,21
Navia de Suarna	1.458	1.487	-1,95
Nogais, As	1.186	1.211	-2,06
Pedrafita do	1.161	1.191	-2,52
Os Ancares	19.860	20.319	-2,26

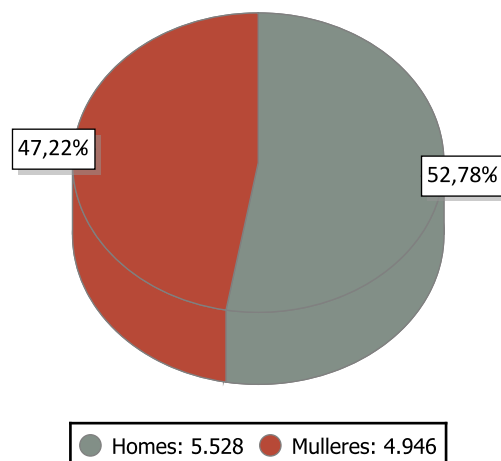

INDICADORES DE POBOACIÓN 2015

	Idade media			Índice de recambio de poboación activa	Índice de envellecemento
	Homes	Mulleres	Total		
Os Ancares	54,9	56,5	55,7	311,7	541,5

POBOACIÓN ESTRANXEIRA E MOVEMENTOS MIGRATORIOS

	2016			2015			Saldo migratorio
	Poboación estranxeira	% de poboación estranxeira sobre o total da poboación	Emigración interna	Emigración externa	Inmigración interna	Inmigración externa	
Os Ancares	236	2,25	205	102	145	119	-43

DEFINICIÓNS

Idade media no 1 de xaneiro

Media aritmética das idades dos individuos que compoñen unha poboación.

Índice de recambio da poboación en idade activa

Relación entre a poboación entre 60 e 64 anos e a poboación entre 15 e 19 anos. Mide a capacidade dunha poboación para substituír os individuos que se van xubilando.

Índice de envellecemento

Relación entre a poboación maior de 64 anos e a poboación menor de 20 anos.

Emigración

Para un ámbito xeográfico determinado é aquela migración que ten orixe nese ámbito e destino fóra deste ámbito. Fálase de emigración interna cando o destino é outro concello de Galicia e emigración externa cando o destino é outro concello do resto de España ou o estranxeiro.

Inmigración

Para un ámbito xeográfico determinado é aquela migración con destino neste ámbito e orixe fóra deste. Fálase de inmigración interna cando a orixe é outro concello de Galicia e inmigración externa cando a orixe é outro concello de España ou o estranxeiro.

Saldo migratorio

Para cada ámbito territorial, é a diferenza entre o número de inmigracións e o número de emigracións. Se é positivo indica que as entradas de poboación superan as saídas e se é negativo o contrario.

2. CONTRATACIÓN ¹

CONTRATOS OS ANCARES 2016

	Homes	Mulleres	Total	Variación 2016/15
Os Ancares	1.153	713	1.866	4,83

EVOLUCIÓN ANUAL DA CONTRATACIÓN

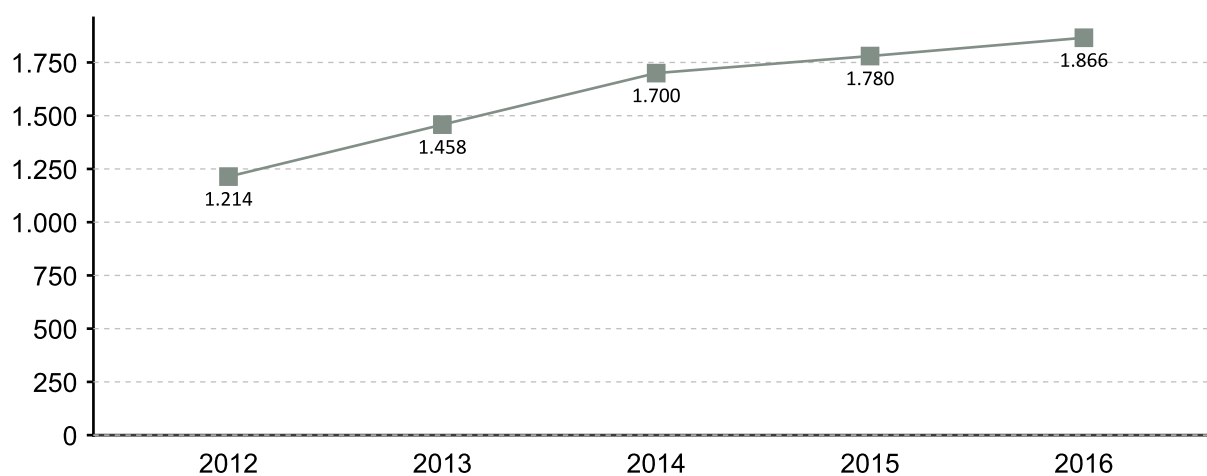

EVOLUCIÓN MENSUAL DA CONTRATACIÓN 2016

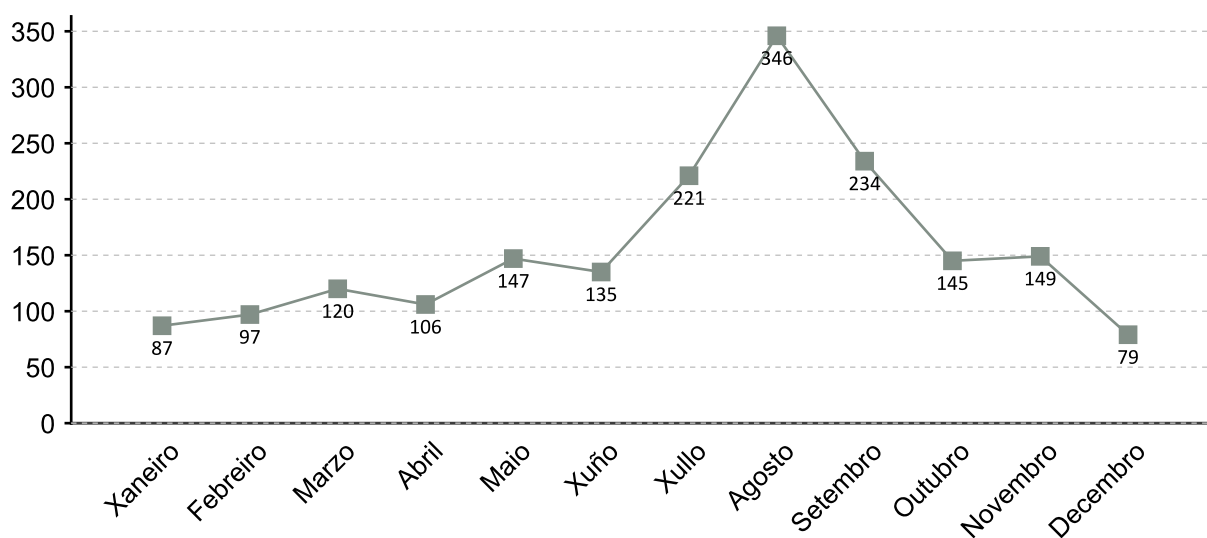

1. A fonte estatística utilizada para a elaboración dos seguintes apartados é a do Servizo Público de Emprego de Galicia

CONTRATACIÓN POR SEXO 2016

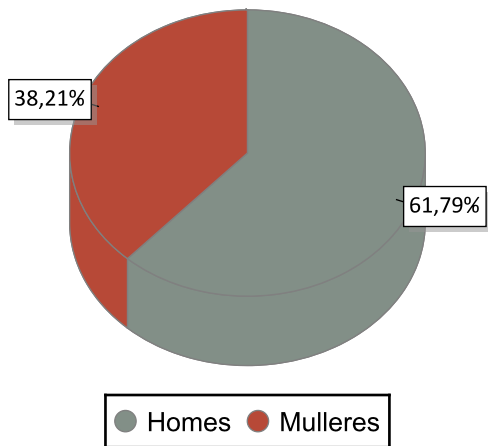

VARIACIÓN PORCENTUAL 2016-2015

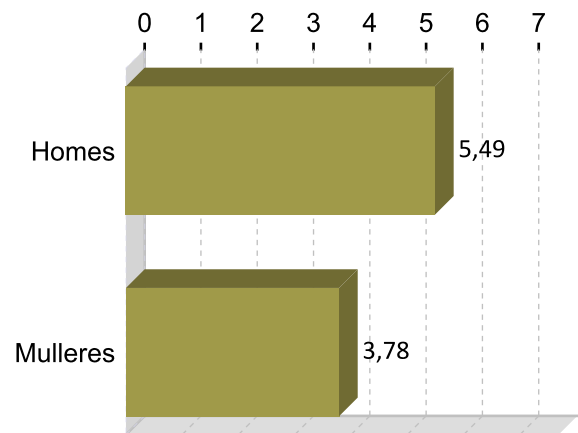

CONTRATACIÓN POR IDADE 2016

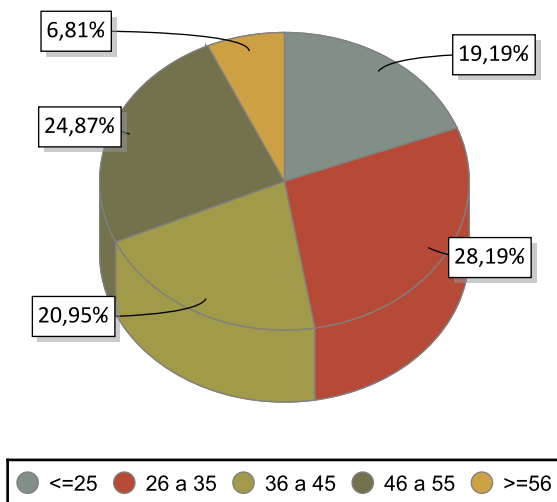

VARIACIÓN PORCENTUAL 2016-2015

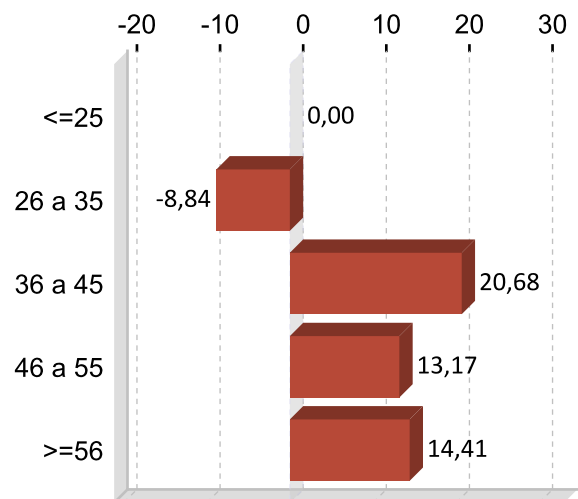

CONTRATACIÓN POR NIVEL FORMATIVO 2016

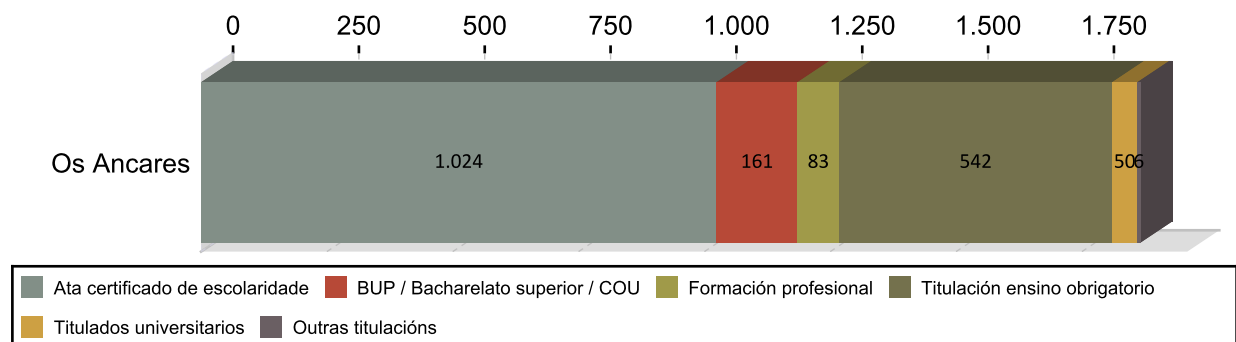

CONTRATACIÓN POR TIPOLOXÍA E PORCENTAXE 2016

Tipo de contrato	Os Ancares	Porcentaxe
Indefinido	92	4,93
Indefinido tempo parcial	22	1,18
Outros	29	1,55
Prácticas/Formación	37	1,98
Temporal	1.419	76,05
Temporal tempo parcial	267	14,31
Total	1.866	100

PORCENTAXE DE CONTRATACIÓN INDEFINIDA E RESTANTE POR SEXO 2016

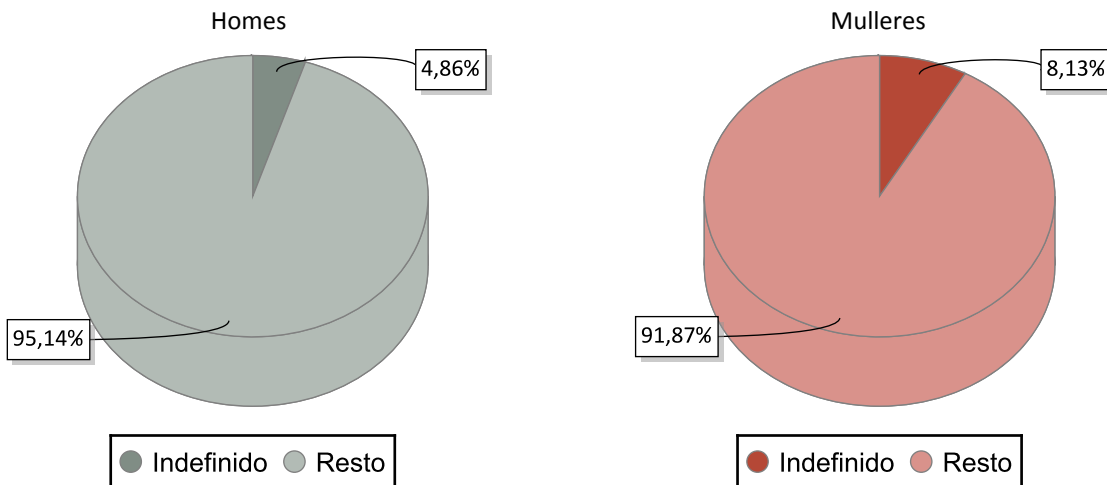

CONTRATACIÓN NOS GRANDES SECTORES DE ACTIVIDADE E SEXO 2016

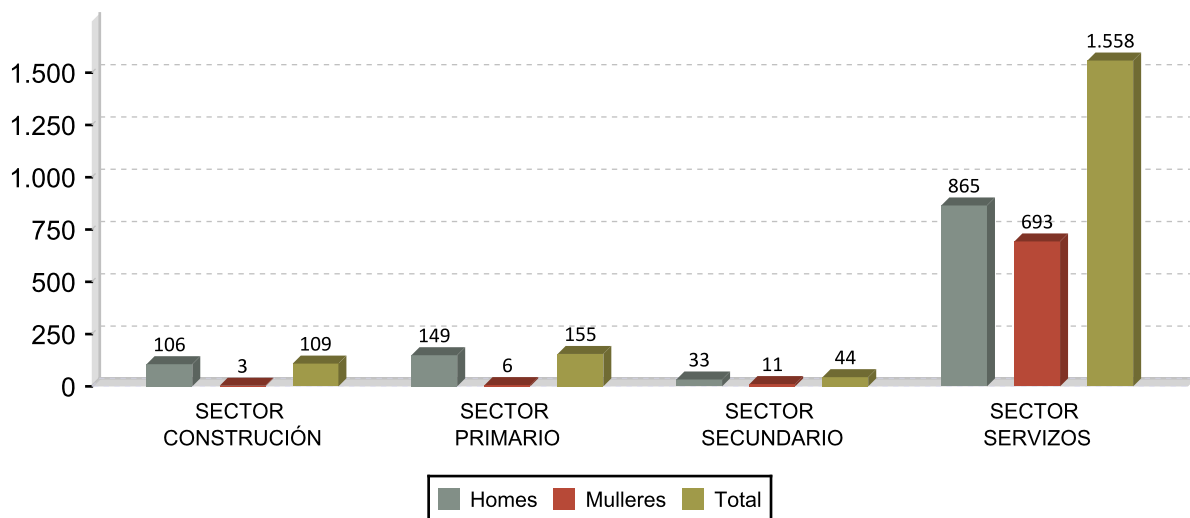

DEZ ACTIVIDADES ECONÓMICAS CON MAIOR PORCENTAXE DE CONTRATOS 2016



OCUPACIÓN CON MAIOR NÚMERO DE CONTRATOS E SEXO 2016

OCUPACIÓN	Total	%
CAMAREIROS ASALARIADOS	558	29,90
COMPOSITORES, MÚSICOS E CANTANTES	140	7,50
EMPREGADOS ADMINISTRATIVOS SEN TAREFAS DE ATENCIÓN AO PÚBLICO NON	87	4,66
VENDEDORES EN MERCADOS OCASIONAIS E MERCADOS	85	4,56
TRABALLADORES DOS COIDADOS PERSOAIS A DOMICILIO	72	3,86
PEÓNS FORESTAIS E DA CAZA	70	3,75
CONDUTORES DE AUTOBUSES E TRANVÍAS	62	3,32
ALBANEIS	60	3,22
CONDUTORES ASALARIADOS DE CAMIÓN	54	2,89
PERSOAL DE LIMPEZA DE OFICINAS, HOTEIS E OUTROS ESTABLECEMENTOS	53	2,84

OCUPACIÓN	Homes	%
CAMAREIROS ASALARIADOS	369	32,00
COMPOSITORES, MÚSICOS E CANTANTES	125	10,84
PEÓNS FORESTAIS E DA CAZA	68	5,90
ALBANEIS	59	5,12
CONDUTORES DE AUTOBUSES E TRANVÍAS	56	4,86

OCUPACIÓN	Mulleres	%
CAMAREIROS ASALARIADOS	189	26,51
EMPREGADOS ADMINISTRATIVOS SEN TAREFAS DE ATENCIÓN AO PÚBLICO NON	87	12,20
TRABALLADORES DOS COIDADOS PERSOAIS A DOMICILIO	69	9,68
PERSOAL DE LIMPEZA DE OFICINAS, HOTEIS E OUTROS ESTABLECEMENTOS	50	7,01
VENDEDORES EN MERCADOS OCASIONAIS E MERCADOS	48	6,73

3. PARO REXISTRADO ¹

PARO REXISTRADO OS ANCARES 2016

	Homes	Mulleres	Total	Variación 2016/15
Os Ancares	278	191	469	-23,99

EVOLUCIÓN ANUAL DO PARO REXISTRADO

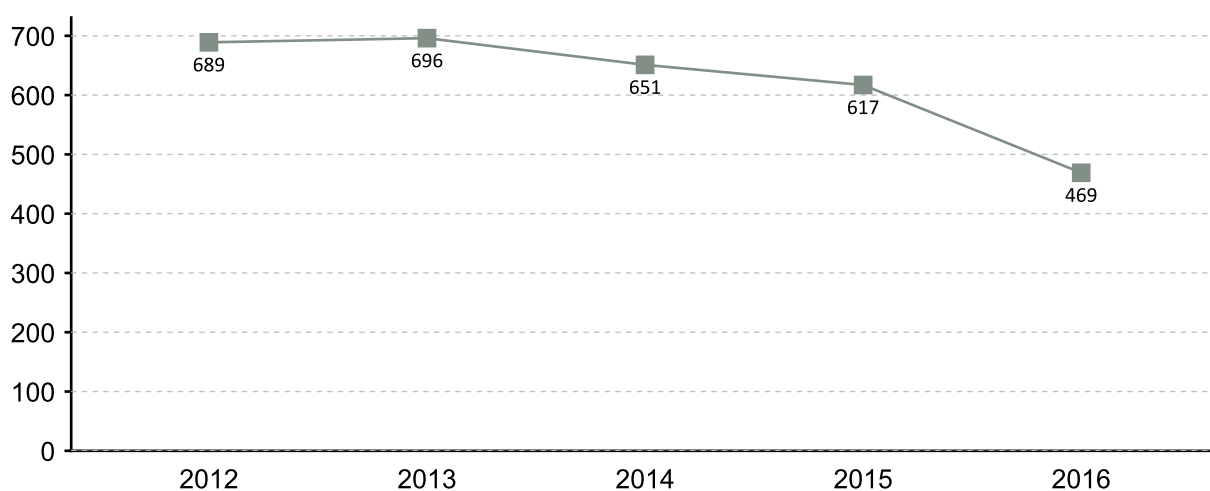

EVOLUCIÓN MENSUAL DO PARO REXISTRADO 2016

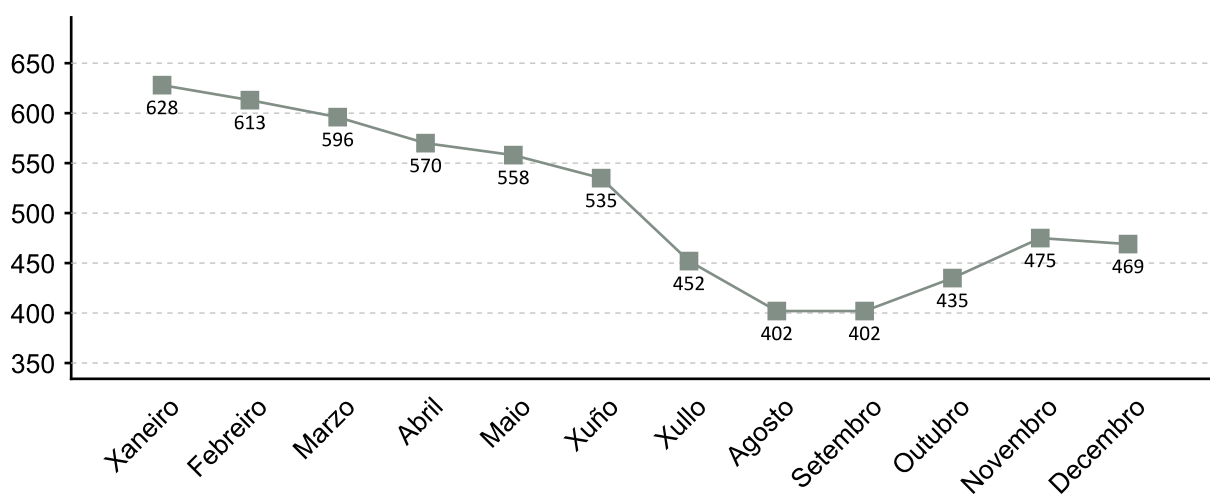

1. A fonte estatística utilizada para a elaboración dos seguintes apartados é a do Servizo Público de Emprego de Galicia

PARO REXISTRADO POR SEXO 2016 VARIACIÓN PORCENTUAL 2016-2015

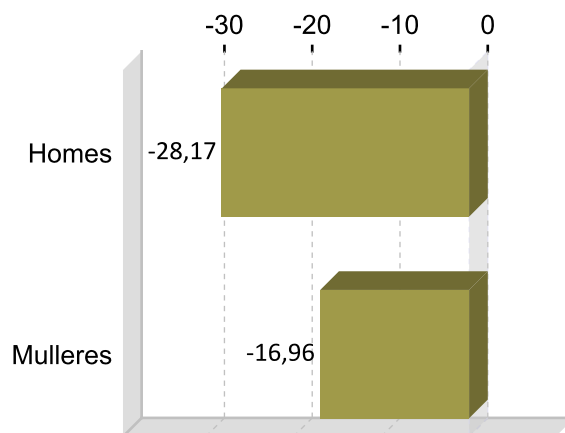
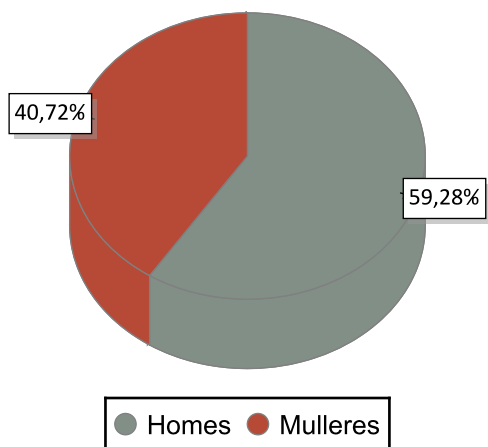

PARO REXISTRADO POR IDADE 2016 VARIACIÓN PORCENTUAL 2016-2015

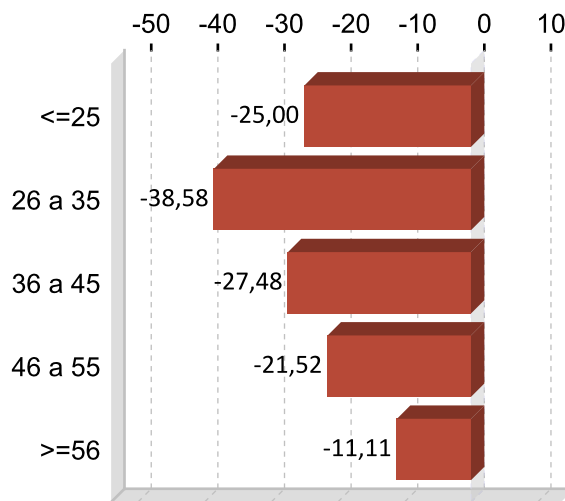
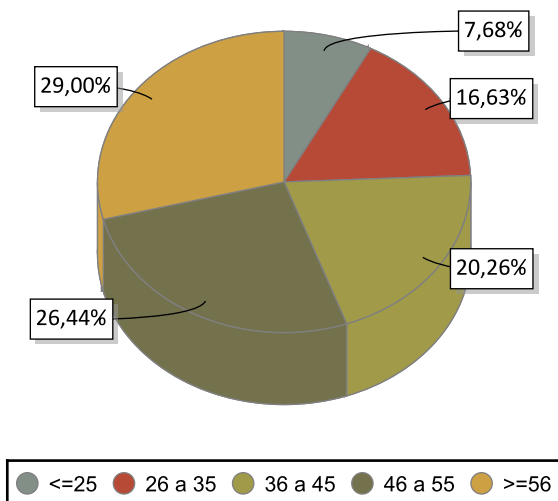

PARO REXISTRADO POR NIVEL FORMATIVO 2016

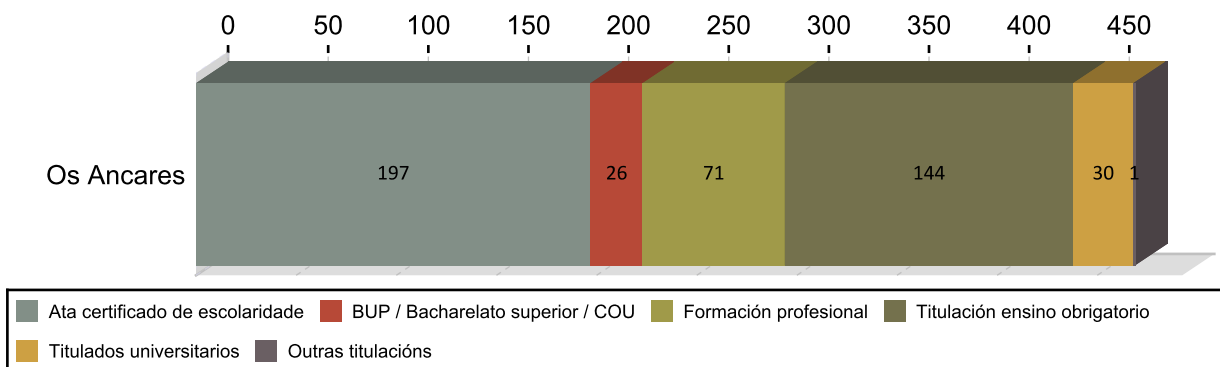

ANTIGÜIDADE NA DEMANDA 2016

	Homes	% H.	Mulleres	% M.	Total	% T.
<= 1 mes	30	10,79	16	9,81	46	9,81
de 1 a 3 meses	77	27,70	37	24,31	114	24,31
de 3 a 6 meses	30	10,79	27	12,15	57	12,15
de 6 a 12 meses	19	6,83	17	7,68	36	7,68
de 12 a 24 meses	28	10,07	32	12,79	60	12,79
máis de 24 meses	94	33,81	62	33,26	156	33,26
Total	278	100	191	100	469	100

PARO R. POR SECTORES 2016

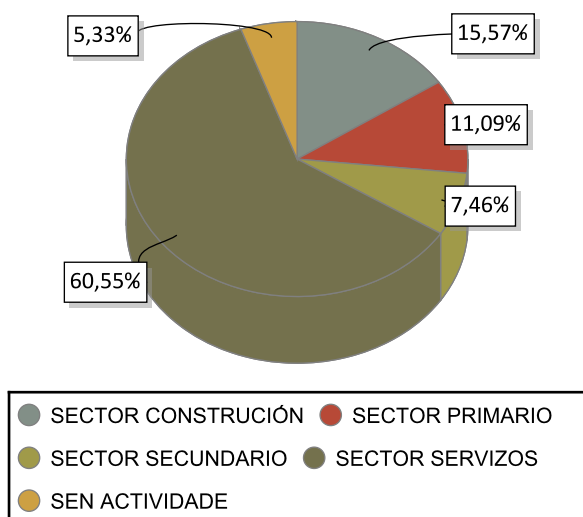

VARIACIÓN PORCENTUAL 2016-2015

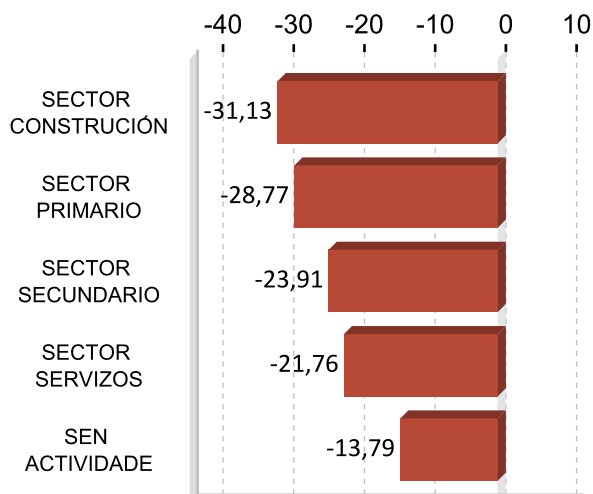

ACTIVIDADES ECONÓMICAS CON MAIOR PORCENTAXE DE PARO REXISTRADO 2016

ACTIVIDADE ECONÓMICA	Os Ancares	%
Administración pública e defensa; Seguridade Social obrigatoria	90	19,19
Servizos de comidas e bebidas	51	10,87
Silvicultura e explotación forestal	39	8,32
Actividades de construción especializada	37	7,89
Construción de edificios	29	6,18
Comercio ao retalho, salvo de vehículos de motor e motocicletas	26	5,54
Sen emprego anterior	25	5,33
Industria da alimentación	16	3,41
Transporte terrestre e por tubaxe	14	2,99
Servizos a edificios e actividades de xardinaría	14	2,99

OCUPACIÓNS MÁIS DEMANDADAS. TOTAL XERAL E SEXO 2016

OCUPACIÓN	Total	%
PEÓNS DE OBRAS PUBLICAS, EN XERAL	173	9,22
PEÓNS FORESTAIS	144	7,67
DEPENDENTES DE COMERCIO, EN XERAL	79	4,21
PERSOAL DE LIMPEZA OU LIMPADOR , EN XERAL	76	4,05
ASISTENTES DOMICILIARIOS	74	3,94
ALBANEIS	59	3,14
PEÓNS DA CONSTRUCCIÓN DE EDIFICIOS	57	3,04
CONDUTORES DE CAMIÓN, EN XERAL	57	3,04
TRABALLADORES DE RETÉN DE INCENDIOS FORESTAIS	46	2,45
CAMAREIROS, EN XERAL	46	2,45

OCUPACIÓN	Homes	%
PEÓNS DE OBRAS PUBLICAS, EN XERAL	139	12,82
PEÓNS FORESTAIS	122	11,25
PEÓNS DA CONSTRUCCIÓN DE EDIFICIOS	57	5,26
CONDUTORES DE CAMIÓN, EN XERAL	57	5,26
ALBANEIS	55	5,07

OCUPACIÓN	Mulleres	%
DEPENDENTES DE COMERCIO, EN XERAL	74	9,33
ASISTENTES DOMICILIARIOS	74	9,33
PERSOAL DE LIMPEZA OU LIMPADOR , EN XERAL	72	9,08
PEÓNS DE OBRAS PUBLICAS, EN XERAL	34	4,29
CAMAREIROS, EN XERAL	34	4,29

Nota: Un mesmo parado pode solicitar ata seis ocupacións distintas nas que desexa traballar, nesta táboa téñense en conta todas as ocupacións demandadas polos parados.

4. AFILIACIÓNS Á SEGURIDADE SOCIAL

AFILIACIÓNS OS ANCARES 2016

	Total	Variación
Os Ancares	2.698	1,47

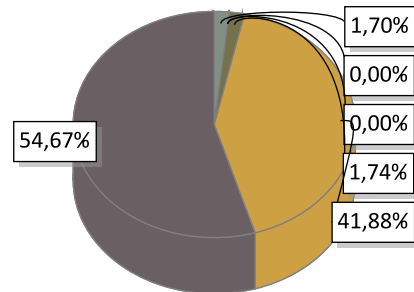

AGRARIO: 46	MAR: 0	CARBON: 0	HOGAR: 47
GENERAL: 1.130	AUTONOMOS: 1.475		

EVOLUCIÓN ANUAL DA AFILIACIÓN DE TRABALLADORES

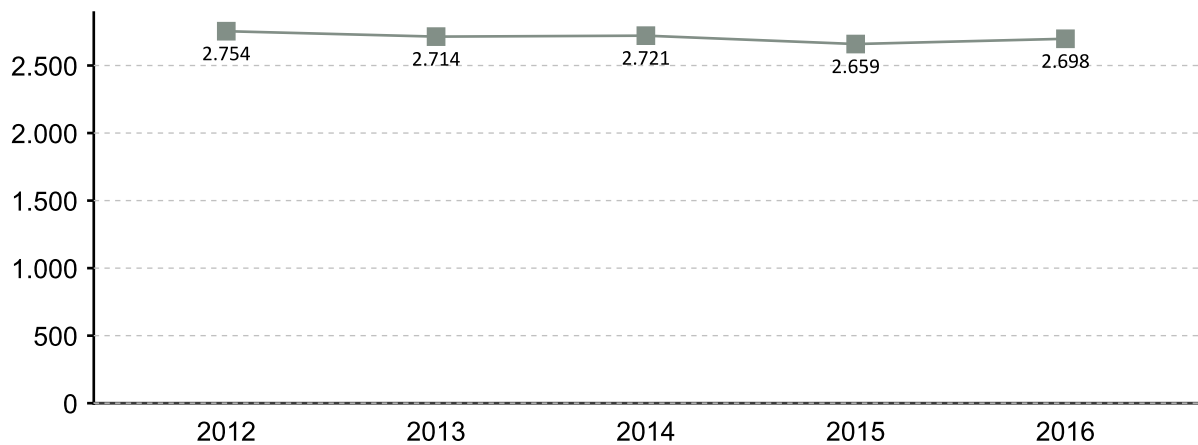

EVOLUCIÓN MENSUAL DAS AFILIACIÓNS. 2016

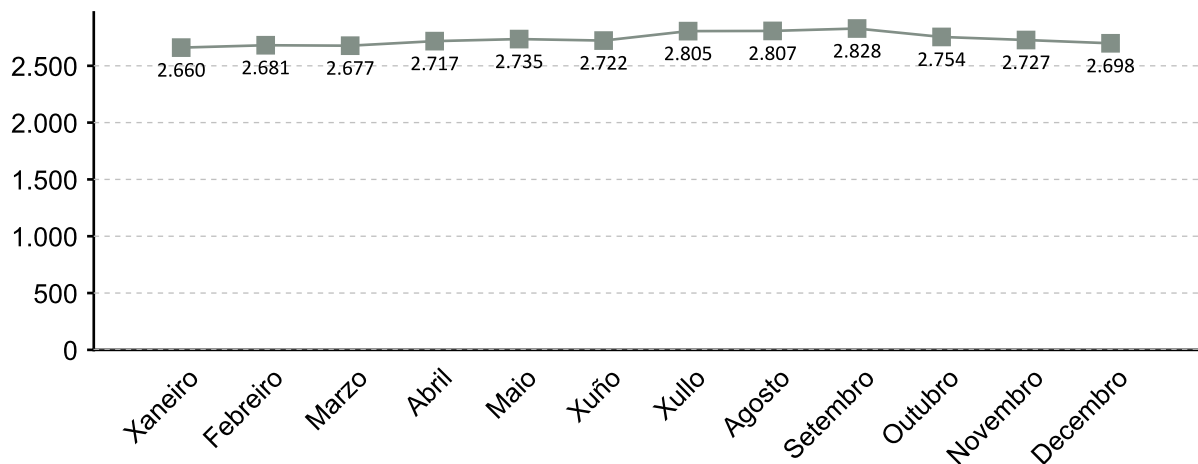

A fonte estatística utilizada para a elaboración deste apartado é a Tesouraría Xeral da Seguridade Social. Datos de afiliacións rexistradas a último día do ano. Para o gráfico de evolución tómase de referencia o último día do mes

AFILIACIÓNS POR SECTOR 2016

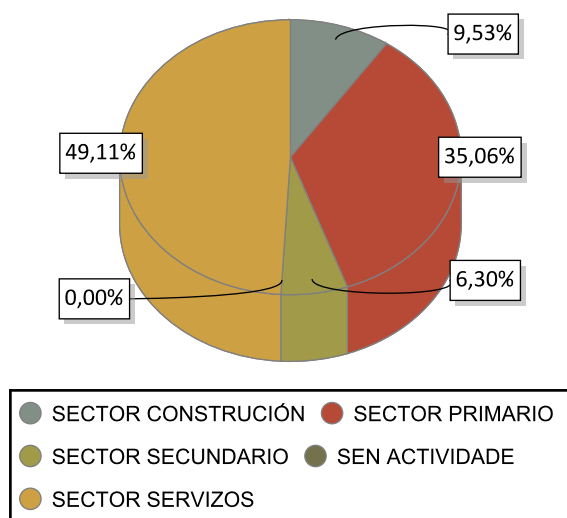

VARIACIÓN PORCENTUAL 2016-2015

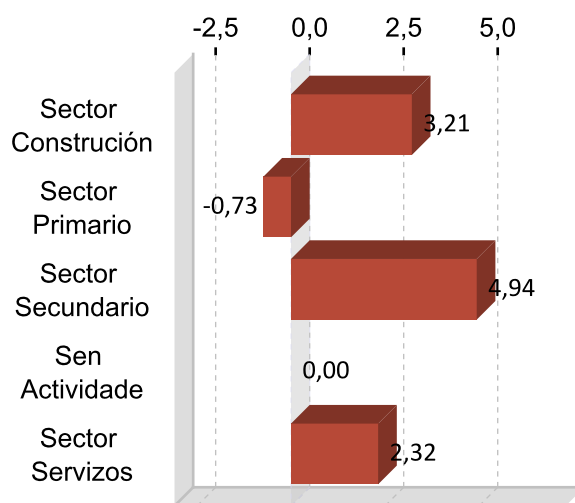

DEZ ACTIVIDADES ECONÓMICAS CON MAIOR PORCENTAXE DE AFILIACIÓN 2016

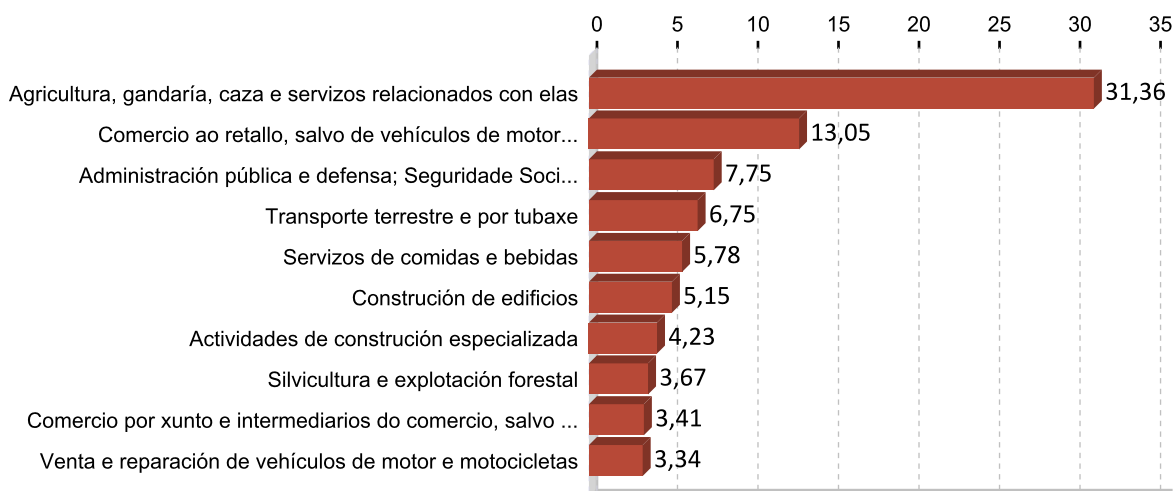

5. PERFIL DAS PERSOAS DEMANDANTES E CONTRATADAS EN OS ANCARES 2016

Paro

Sexo: home

Idade: >=56

Nivel formativo:
ata certificado de escolaridade

Antigüidade na demanda:
máis de 24 meses

Actividade económica de procedencia:
administración pública e defensa;
seguridade social obrigatoria

Ocupación máis demandada:
peóns de obras publicas, en xeral

Contratos

Sexo: home

Idade: 26 a 35

Nivel formativo:
ata certificado de escolaridade

Tipoloxía: temporal

Actividade económica:
actividades deportivas, recreativas e de
entretenemento

Ocupación:
camareiros asalariados

Nota: O perfil está elaborado co resultado dos valores máximos obtidos dentro de cada variable.

FICHAS COMARCAIS DO MERCADO LABORAL GALEGO

Chantada

Provincia: Lugo



2017

CONTIDO

1. Datos de poboación
2. Contratación
3. Paro rexistrado
4. Afiliacións á Seguridade Social
5. Perfil das persoas demandantes e contratadas

XUNTA DE GALICIA

1. DATOS DE POBOACIÓN

HABITANTES

	2016	2015	% Variación 2016/2015
Carballedo	13.639	13.876	-1,71
Chantada	2.280	2.351	-3,02
Taboada	8.431	8.493	-0,73
Chantada	24.350	24.720	-1,50

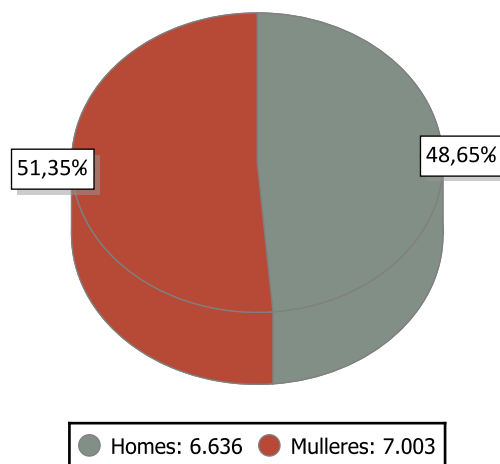

INDICADORES DE POBOACIÓN 2015

	Idade media			Índice de recambio de poboación activa	Índice de envellecemento
	Homes	Mulleres	Total		
Chantada	51,0	54,3	52,7	200,0	325,4

POBOACIÓN ESTRANXEIRA E MOVEMENTOS MIGRATORIOS

	2016			2015			Saldo migratorio
	Poboación estranxeira	% de poboación estranxeira sobre o total da poboación	Emigración interna	Emigración externa	Inmigración interna	Inmigración externa	
Chantada	442	3,24	352	121	285	149	-39

DEFINICIÓNS

Idade media no 1 de xaneiro

Media aritmética das idades dos individuos que compoñen unha poboación.

Índice de recambio da poboación en idade activa

Relación entre a poboación entre 60 e 64 anos e a poboación entre 15 e 19 anos. Mide a capacidade dunha poboación para substituír os individuos que se van xubilando.

Índice de envellecemento

Relación entre a poboación maior de 64 anos e a poboación menor de 20 anos.

Emigración

Para un ámbito xeográfico determinado é aquela migración que ten orixe nese ámbito e destino fóra deste ámbito. Fálase de emigración interna cando o destino é outro concello de Galicia e emigración externa cando o destino é outro concello do resto de España ou o estranxeiro.

Inmigración

Para un ámbito xeográfico determinado é aquela migración con destino neste ámbito e orixe fóra deste. Fálase de inmigración interna cando a orixe é outro concello de Galicia e inmigración externa cando a orixe é outro concello de España ou o estranxeiro.

Saldo migratorio

Para cada ámbito territorial, é a diferenza entre o número de inmigracións e o número de emigracións. Se é positivo indica que as entradas de poboación superan as saídas e se é negativo o contrario.

2. CONTRATACIÓN ¹

CONTRATOS CHANTADA 2016

	Homes	Mulleres	Total	Variación 2016/15
Chantada	1.998	1.630	3.628	5,28

EVOLUCIÓN ANUAL DA CONTRATACIÓN

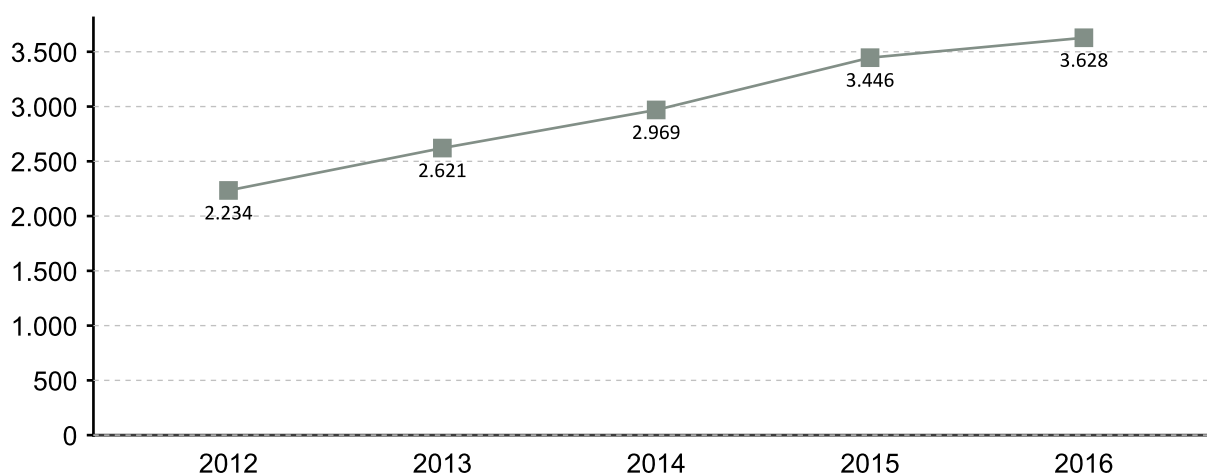

EVOLUCIÓN MENSUAL DA CONTRATACIÓN 2016

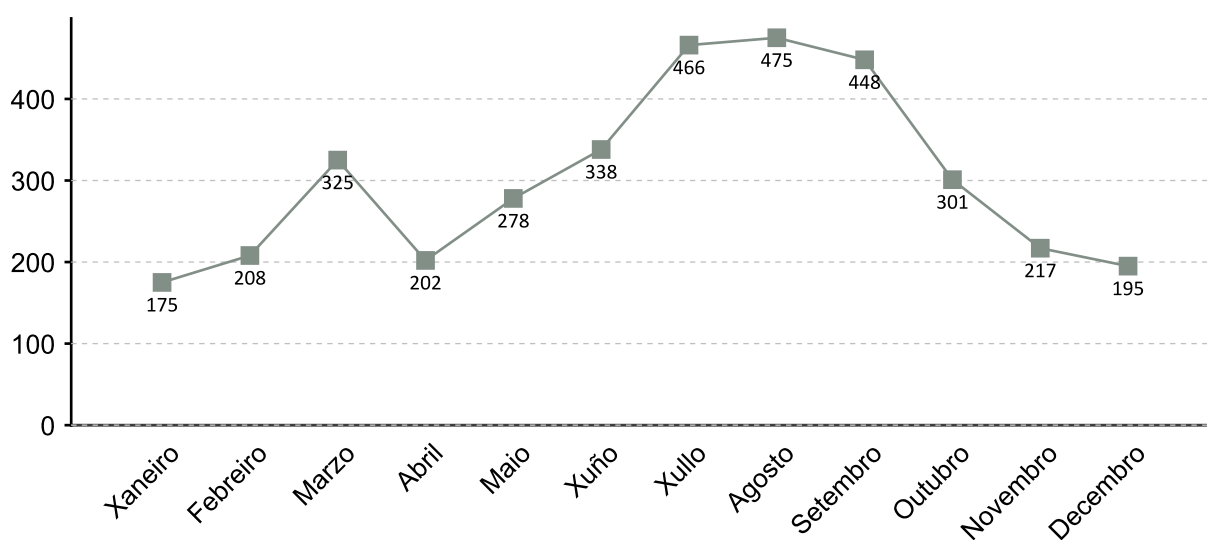

1. A fonte estatística utilizada para a elaboración dos seguintes apartados é a do Servizo Público de Emprego de Galicia

CONTRATACIÓN POR SEXO 2016

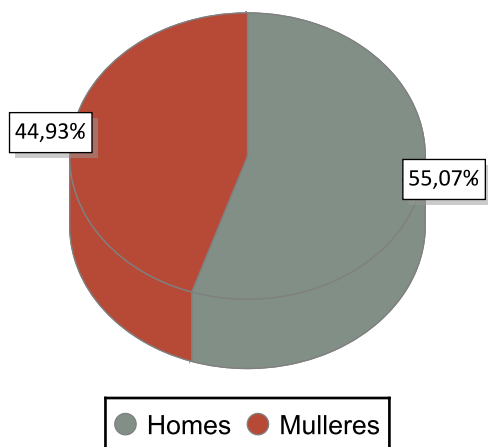

VARIACIÓN PORCENTUAL 2016-2015

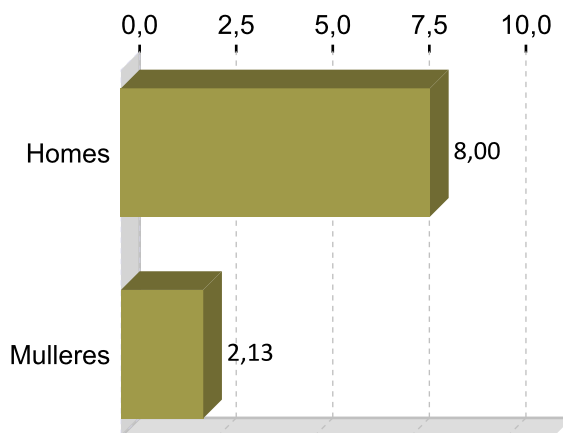

CONTRATACIÓN POR IDADE 2016

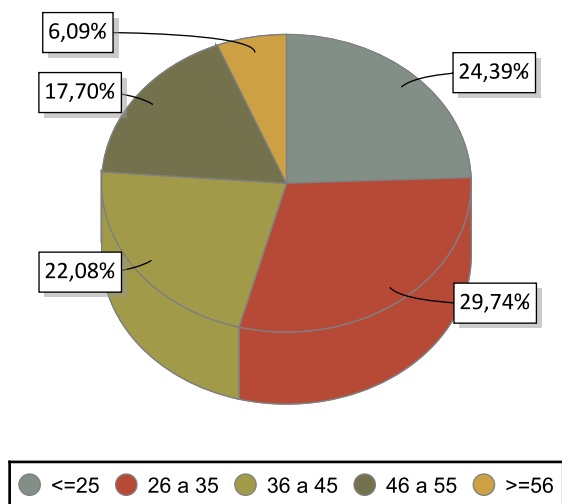

VARIACIÓN PORCENTUAL 2016-2015

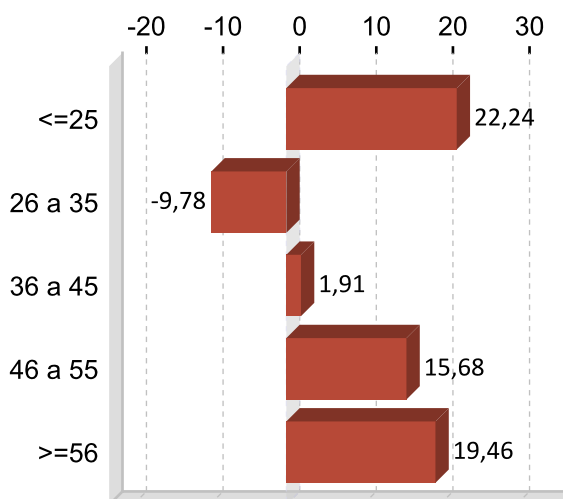

CONTRATACIÓN POR NIVEL FORMATIVO 2016

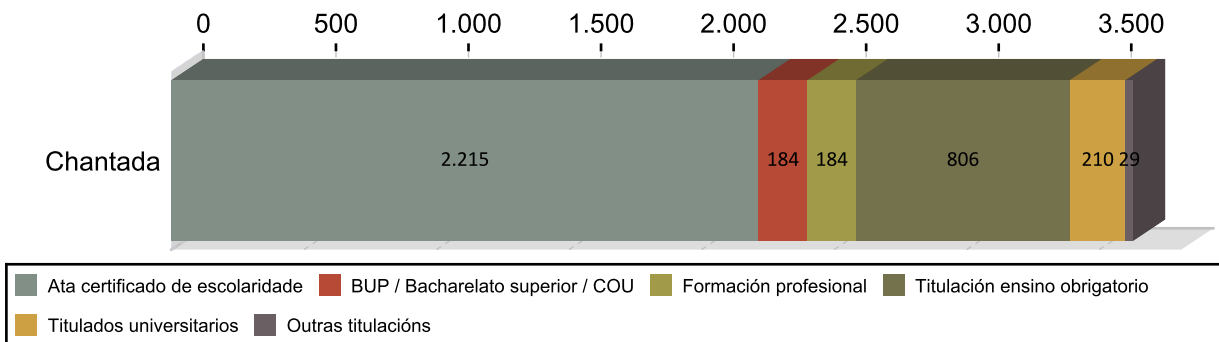

CONTRATACIÓN POR TIPOLOXÍA E PORCENTAXE 2016

Tipo de contrato	Chantada	Porcentaxe
Indefinido	235	6,48
Indefinido tempo parcial	74	2,04
Outros	69	1,90
Temporal	1.855	51,13
Temporal tempo parcial	1.296	35,72
Prácticas/Formación	99	2,73
Total	3.628	100

PORCENTAXE DE CONTRATACIÓN INDEFINIDA E RESTANTE POR SEXO 2016

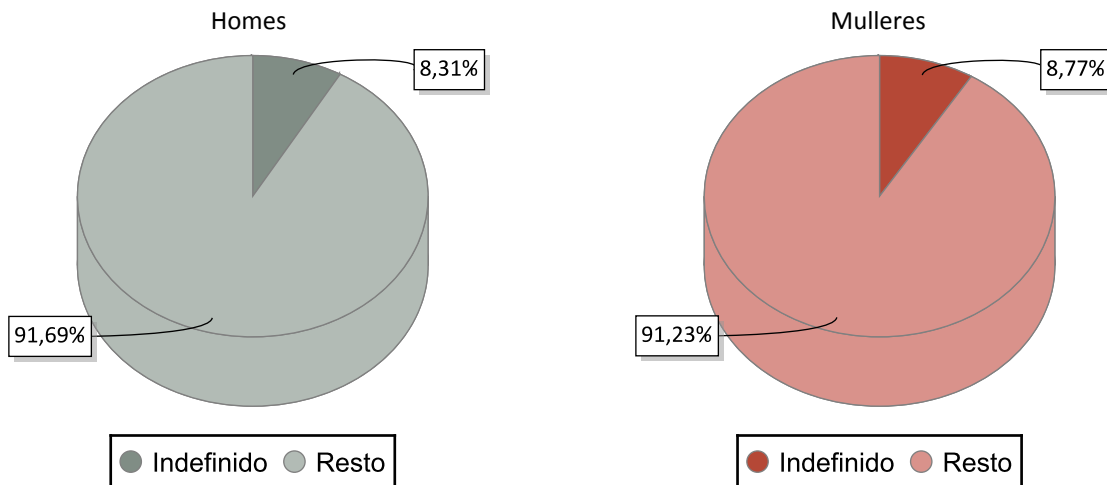

CONTRATACIÓN NOS GRANDES SECTORES DE ACTIVIDADE E SEXO 2016

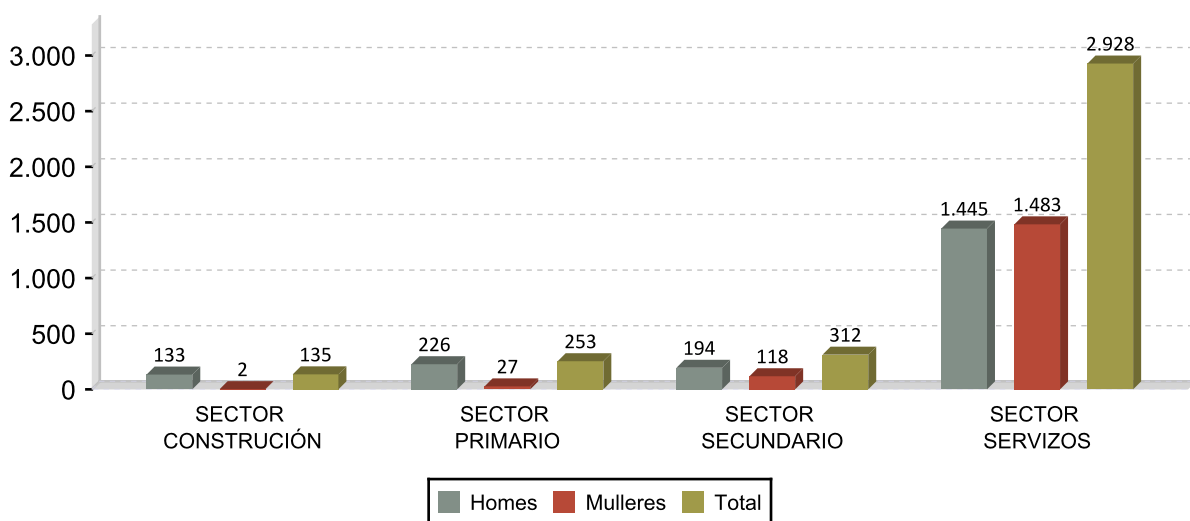

DEZ ACTIVIDADES ECONÓMICAS CON MAIOR PORCENTAXE DE CONTRATOS 2016

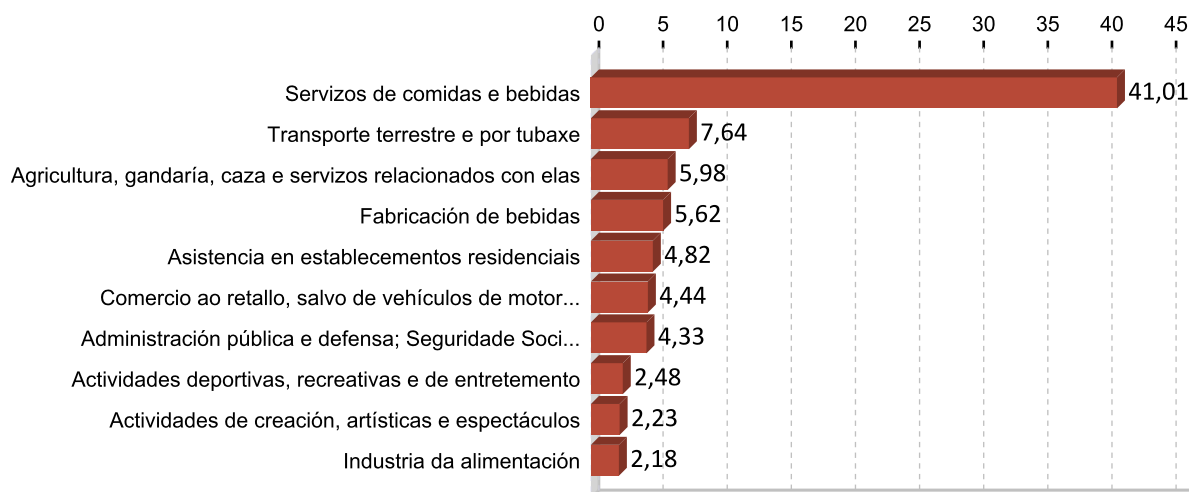

OCUPACIÓNS CON MAIOR NÚMERO DE CONTRATOS E SEXO 2016

OCUPACIÓN	Total	%
CAMAREIROS ASALARIADOS	1.344	37,05
CONDUTORES ASALARIADOS DE CAMIÓN	292	8,05
VENDEDORES EN TENDAS E ALMACÉNS	114	3,14
AXUDANTES DE COCIÑA	113	3,11
PEÓNS DAS INDUSTRIAS MANUFACTUREIRAS	111	3,06
PEÓNS GANDEIROS	110	3,03
COCIÑEIROS ASALARIADOS	107	2,95
PERSOAL DE LIMPEZA DE OFICINAS, HOTEIS E OUTROS ESTABLECEMENTOS	84	2,32
COMPOSITORES, MÚSICOS E CANTANTES	83	2,29
ENFERMEIROS NON ESPECIALIZADOS	77	2,12

OCUPACIÓN	Homes	%
CAMAREIROS ASALARIADOS	799	39,99
CONDUTORES ASALARIADOS DE CAMIÓN	290	14,51
PEÓNS GANDEIROS	94	4,70
COMPOSITORES, MÚSICOS E CANTANTES	65	3,25
PEÓNS DAS INDUSTRIAS MANUFACTUREIRAS	61	3,05

OCUPACIÓN	Mulleres	%
CAMAREIROS ASALARIADOS	545	33,44
AXUDANTES DE COCIÑA	110	6,75
VENDEDORES EN TENDAS E ALMACÉNS	91	5,58
COCIÑEIROS ASALARIADOS	87	5,34
ENFERMEIROS NON ESPECIALIZADOS	74	4,54

3. PARO REXISTRADO ¹

PARO REXISTRADO CHANTADA 2016

	Homes	Mulleres	Total	Variación 2016/15
Chantada	372	351	723	-9,85

EVOLUCIÓN ANUAL DO PARO REXISTRADO

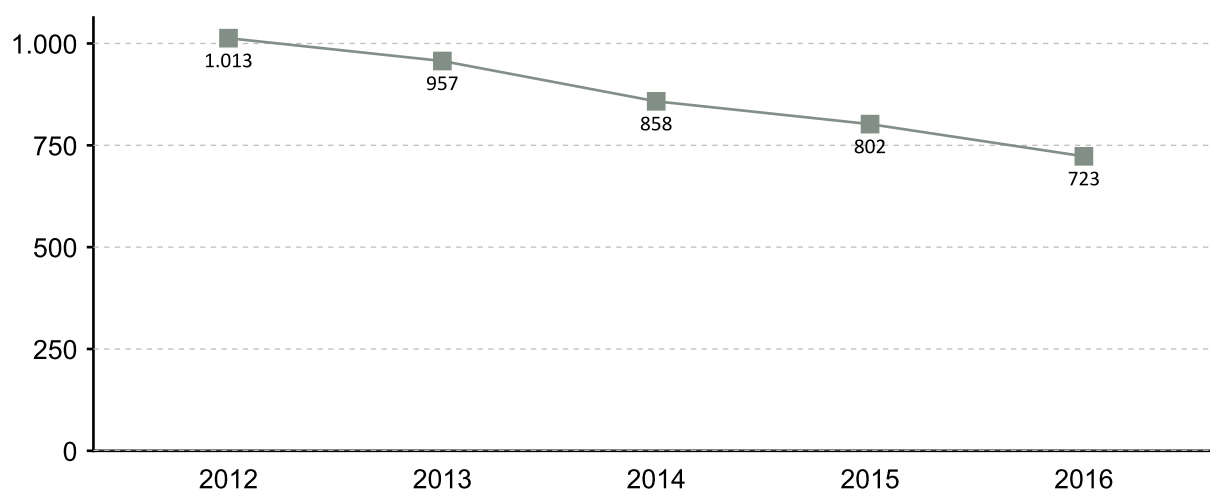

EVOLUCIÓN MENSUAL DO PARO REXISTRADO 2016

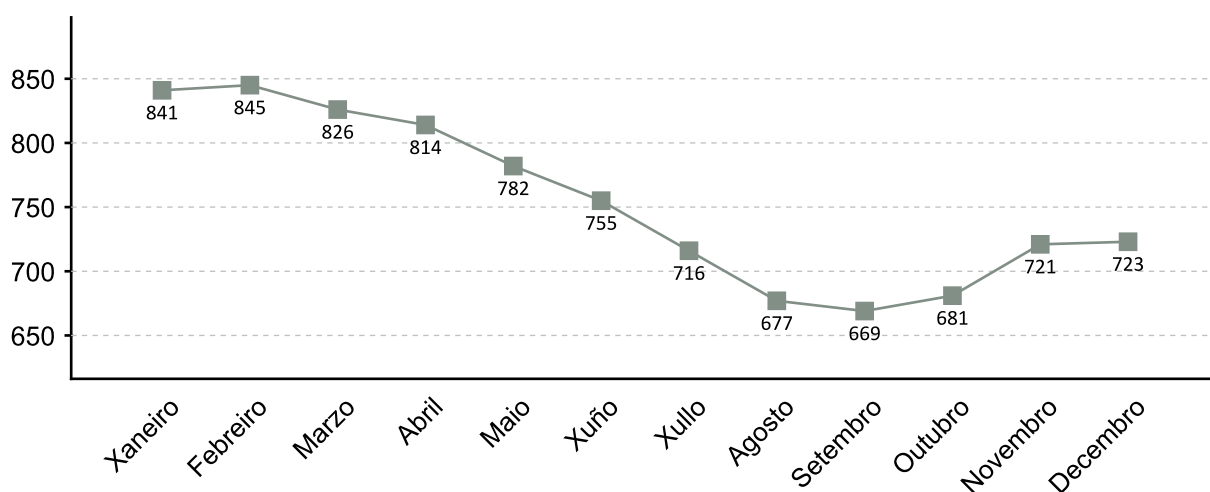

1. A fonte estatística utilizada para a elaboración dos seguintes apartados é a do Servizo Público de Emprego de Galicia

PARO REXISTRADO POR SEXO 2016 VARIACIÓN PORCENTUAL 2016-2015

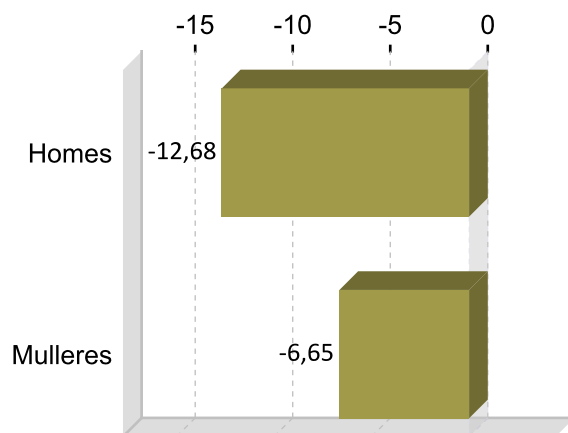
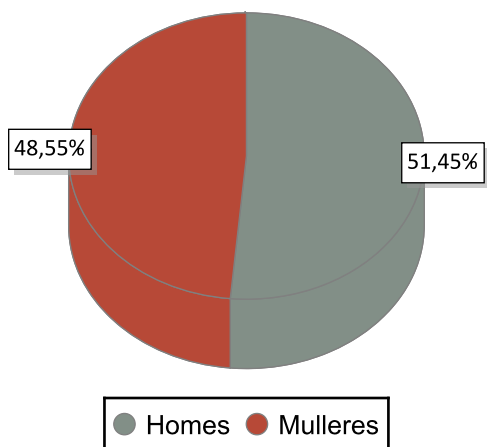

PARO REXISTRADO POR IDADE 2016 VARIACIÓN PORCENTUAL 2016-2015

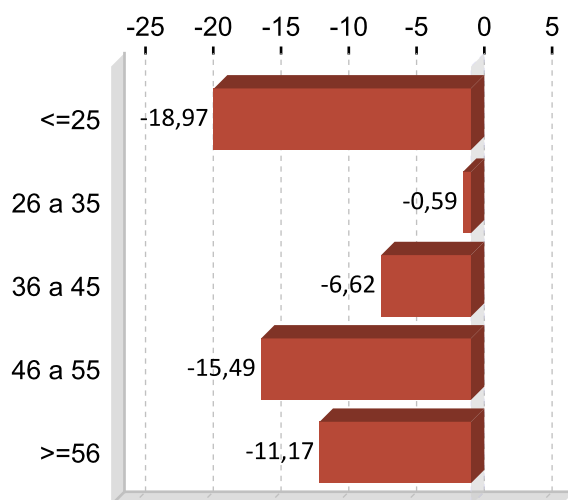
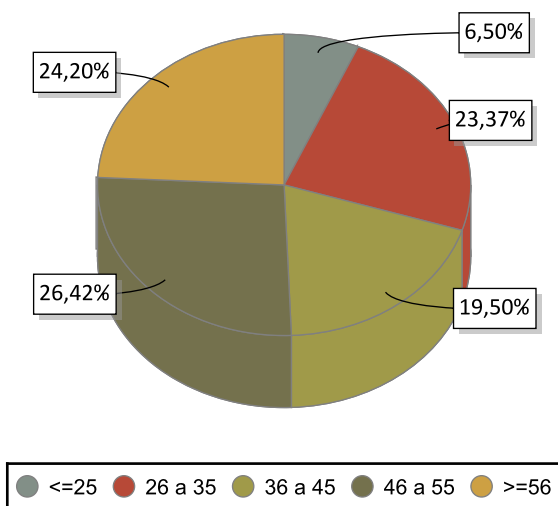

PARO REXISTRADO POR NIVEL FORMATIVO 2016

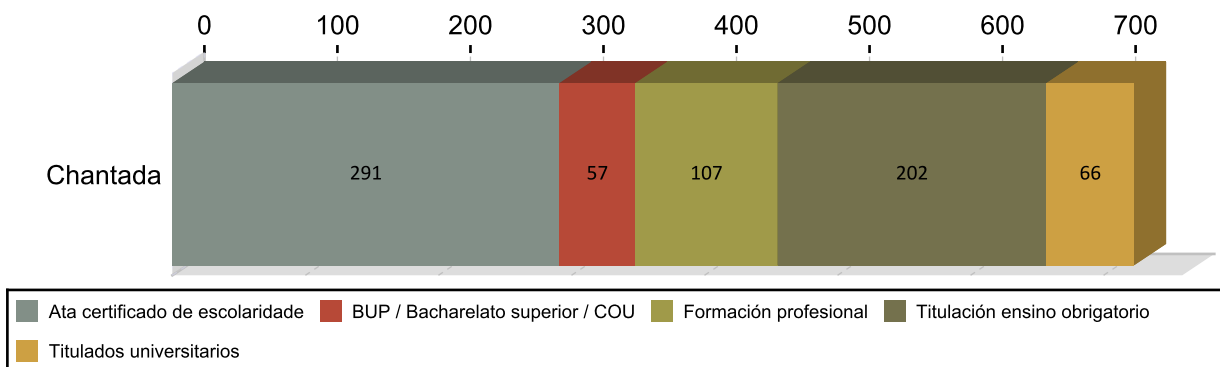

ANTIGÜIDADE NA DEMANDA 2016

	Homes	% H.	Mulleres	% M.	Total	% T.
<= 1 mes	44	11,83	44	12,17	88	12,17
de 1 a 3 meses	73	19,62	67	19,36	140	19,36
de 3 a 6 meses	44	11,83	34	10,79	78	10,79
de 6 a 12 meses	29	7,80	62	12,59	91	12,59
de 12 a 24 meses	58	15,59	48	14,66	106	14,66
máis de 24 meses	124	33,33	96	30,43	220	30,43
Total	372	100	351	100	723	100

PARO R. POR SECTORES 2016

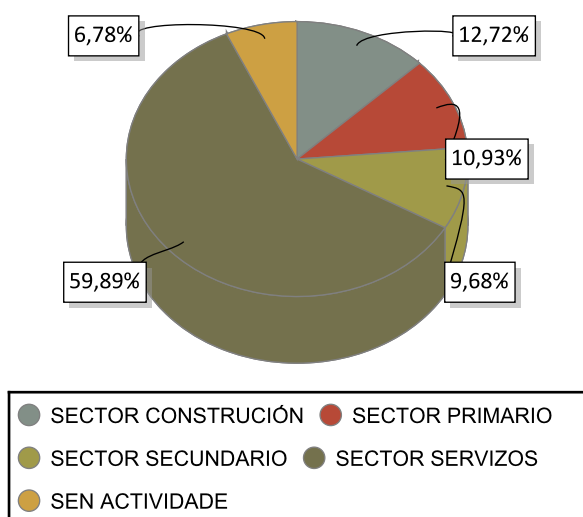

VARIACIÓN PORCENTUAL 2016-2015

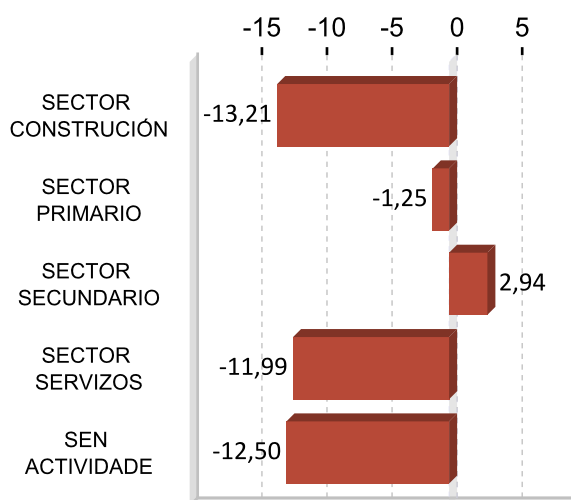

ACTIVIDADES ECONÓMICAS CON MAIOR PORCENTAXE DE PARO REXISTRADO 2016

ACTIVIDADE ECONÓMICA	Chantada	%
Servizos de comidas e bebidas	72	9,96
Administración pública e defensa; Seguridade Social obrigatoria	72	9,96
Agricultura, gandería, caza e servizos relacionados con elas	60	8,30
Comercio ao retallo, salvo de vehículos de motor e motocicletas	58	8,02
Sen emprego anterior	49	6,78
Actividades de construción especializada	49	6,78
Construción de edificios	38	5,26
Asistencia en establecementos residenciais	29	4,01
Industria da alimentación	22	3,04
Educación	19	2,63

OCUPACIÓNS MÁIS DEMANDADAS. TOTAL XERAL E SEXO 2016

OCUPACIÓN	Total	%
DEPENDENTES DE COMERCIO, EN XERAL	161	5,68
PERSOAL DE LIMPEZA OU LIMPADOR , EN XERAL	128	4,52
PEÓNS DE OBRAS PUBLICAS, EN XERAL	109	3,85
CAMAREIROS, EN XERAL	99	3,49
PEÓNS DA CONSTRUCCIÓN DE EDIFICIOS	87	3,07
EMPREGADOS ADMINISTRATIVOS, EN XERAL	86	3,03
ALBANEIS	85	3,00
ASISTENTES DOMICILIARIOS	82	2,89
XARDINEIROS, EN XERAL	81	2,86
PEÓNS FORESTAIS	73	2,58

OCUPACIÓN	Homes	%
PEÓNS DE OBRAS PUBLICAS, EN XERAL	90	6,46
ALBANEIS	82	5,88
PEÓNS DA CONSTRUCCIÓN DE EDIFICIOS	79	5,67
CONDUTORES DE CAMIÓN, EN XERAL	61	4,38
PEÓNS FORESTAIS	56	4,02

OCUPACIÓN	Mulleres	%
DEPENDENTES DE COMERCIO, EN XERAL	137	9,51
PERSOAL DE LIMPEZA OU LIMPADOR , EN XERAL	111	7,71
ASISTENTES DOMICILIARIOS	80	5,56
EMPREGADOS ADMINISTRATIVOS, EN XERAL	73	5,07
CAMAREIROS, EN XERAL	63	4,38

Nota: Un mesmo parado pode solicitar ata seis ocupacións distintas nas que desexa traballar, nesta táboa téñense en conta todas as ocupacións demandadas polos parados.

4. AFILIACIÓNS Á SEGURIDADE SOCIAL

AFILIACIÓNS CHANTADA 2016

	Total	Variación
Chantada	4.770	6,09

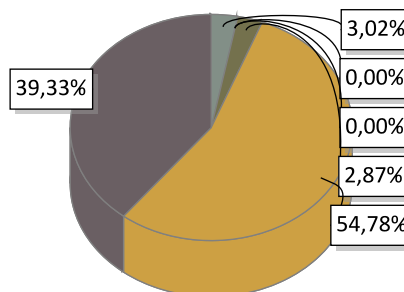

AGRARIO: 144	MAR: 0	CARBON: 0	HOGAR: 137
GENERAL: 2.613	AUTONOMOS: 1.876		

EVOLUCIÓN ANUAL DA AFILIACIÓN DE TRABALLADORES

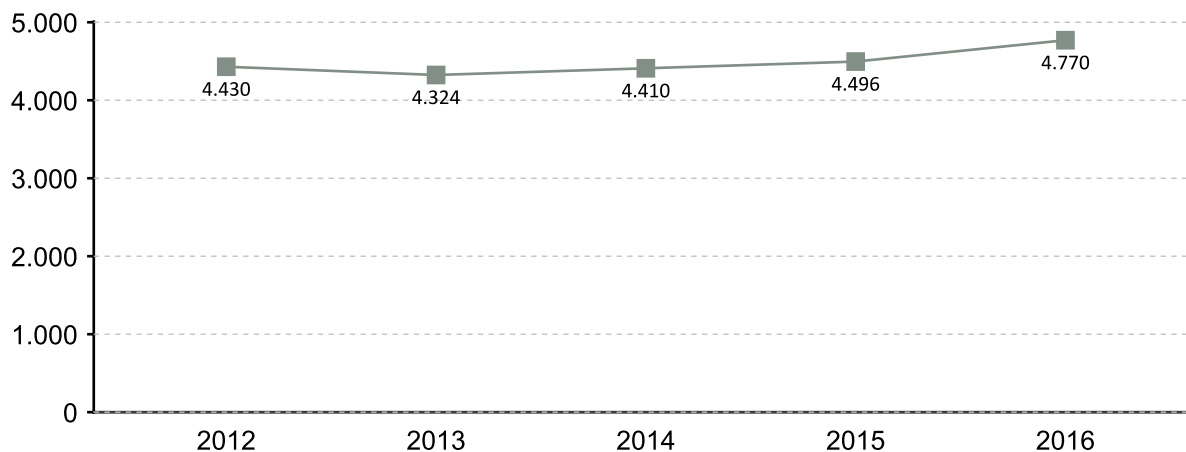

EVOLUCIÓN MENSUAL DAS AFILIACIÓN. 2016

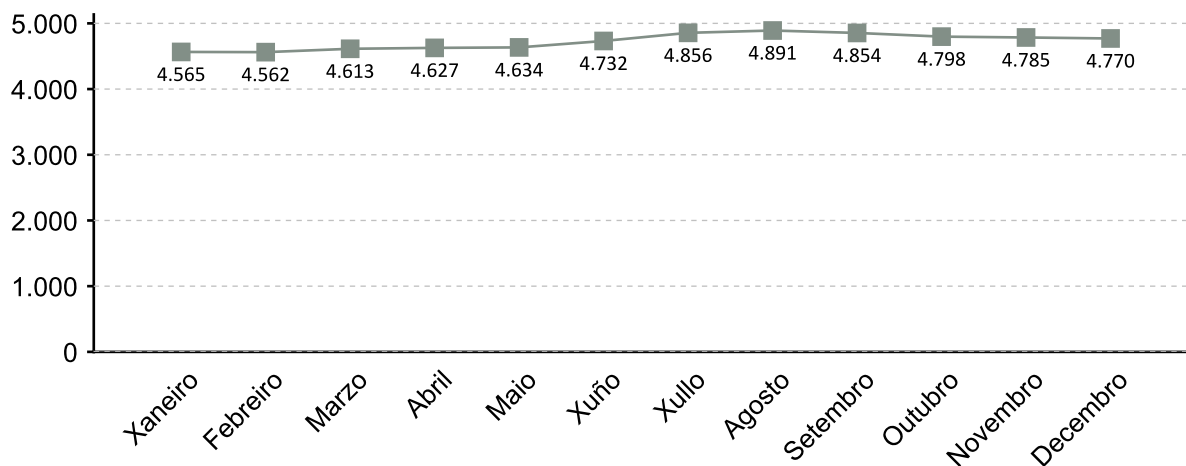

A fonte estatística utilizada para a elaboración deste apartado é a Tesouraría Xeral da Seguridade Social. Datos de afiliacións rexistradas a último día do ano. Para o gráfico de evolución tómasse de referencia o último día do mes

AFILIACIÓNS POR SECTOR 2016

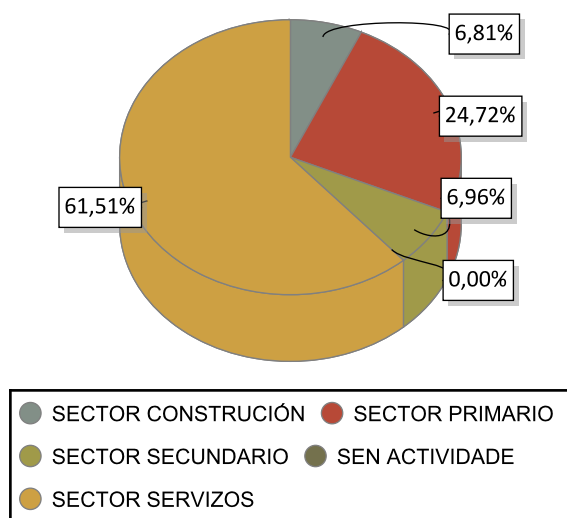

VARIACIÓN PORCENTUAL 2016-2015

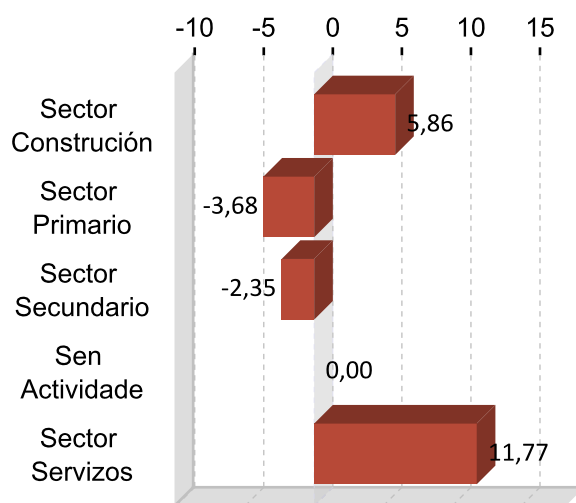

DEZ ACTIVIDADES ECONÓMICAS CON MAIOR PORCENTAXE DE AFILIACIÓN 2016

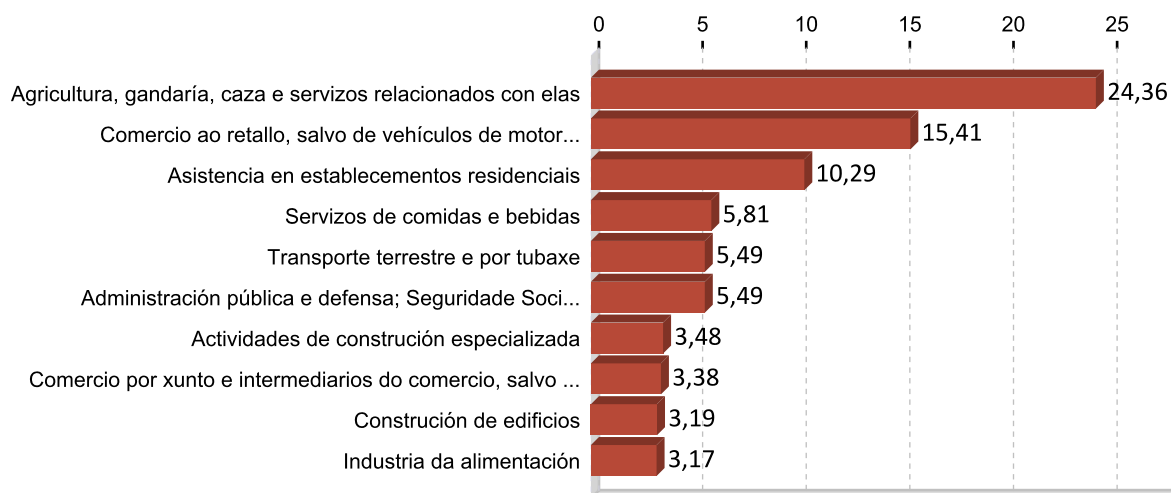

5. PERFIL DAS PERSOAS DEMANDANTES E CONTRATADAS EN CHANTADA 2016

Paro

Sexo: home

Idade: 46 a 55

Nivel formativo:
ata certificado de escolaridade

Antigüidade na demanda:
máis de 24 meses

Actividade económica de procedencia:
servizos de comidas e bebidas

Ocupación máis demandada:
dependentes de comercio, en xeral

Contratos

Sexo: home

Idade: 26 a 35

Nivel formativo:
ata certificado de escolaridade

Tipoloxía: temporal

Actividade económica:
servizos de comidas e bebidas

Ocupación:
camareiros asalariados

Nota: O perfil está elaborado co resultado dos valores máximos obtidos dentro de cada variable.

FICHAS COMARCAIS DO MERCADO LABORAL GALEGO

A Fonsagrada

Provincia: Lugo



2017

CONTIDO

1. Datos de poboación
2. Contratación
3. Paro rexistrado
4. Afiliacións á Seguridade Social
5. Perfil das persoas demandantes e contratadas

XUNTA DE GALICIA

1. DATOS DE POBOACIÓN

HABITANTES

	2016	2015	% Variación 2016/2015
Baleira	5.316	5.432	-2,14
Fonsagrada, A	1.333	1.380	-3,41
Negueira de	3.768	3.838	-1,82
A Fonsagrada	10.417	10.650	-2,19

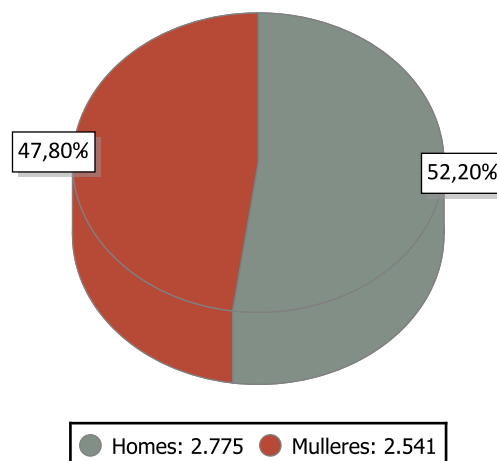

INDICADORES DE POBOACIÓN 2015

	Idade media			Índice de recambio de poboación activa	Índice de envellecemento
	Homes	Mulleres	Total		
A Fonsagrada	54,8	57,0	55,8	276,5	548,2

POBOACIÓN ESTRANXEIRA E MOVEMENTOS MIGRATORIOS

	2016			2015			Saldo migratorio
	Poboación estranxeira	% de poboación estranxeira sobre o total da poboación	Emigración interna	Emigración externa	Inmigración interna	Inmigración externa	
A Fonsagrada	81	1,52	100	78	64	63	-51

DEFINICIÓNS

Idade media no 1 de xaneiro

Media aritmética das idades dos individuos que compoñen unha poboación.

Índice de recambio da poboación en idade activa

Relación entre a poboación entre 60 e 64 anos e a poboación entre 15 e 19 anos. Mide a capacidade dunha poboación para substituír os individuos que se van xubilando.

Índice de envellecemento

Relación entre a poboación maior de 64 anos e a poboación menor de 20 anos.

Emigración

Para un ámbito xeográfico determinado é aquela migración que ten orixe nese ámbito e destino fóra deste ámbito. Fálase de emigración interna cando o destino é outro concello de Galicia e emigración externa cando o destino é outro concello do resto de España ou o estranxeiro.

Inmigración

Para un ámbito xeográfico determinado é aquela migración con destino neste ámbito e orixe fóra deste. Fálase de inmigración interna cando a orixe é outro concello de Galicia e inmigración externa cando a orixe é outro concello de España ou o estranxeiro.

Saldo migratorio

Para cada ámbito territorial, é a diferenza entre o número de inmigracións e o número de emigracións. Se é positivo indica que as entradas de poboación superan as saídas e se é negativo o contrario.

2. CONTRATACIÓN ¹

CONTRATOS A FONSGRADA 2016

	Homes	Mulleres	Total	Variación 2016/15
A Fonsagrada	423	314	737	15,16

EVOLUCIÓN ANUAL DA CONTRATACIÓN

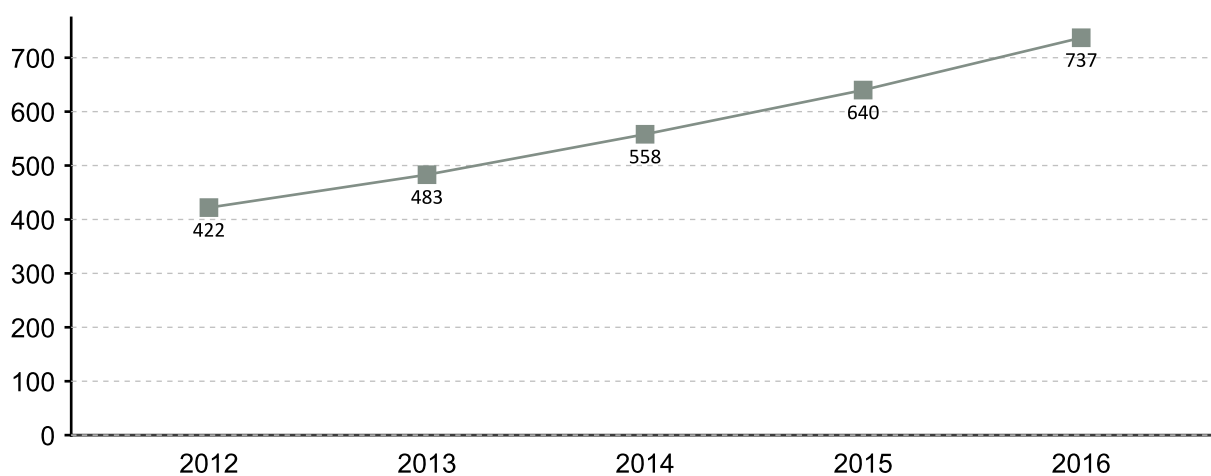

EVOLUCIÓN MENSUAL DA CONTRATACIÓN 2016

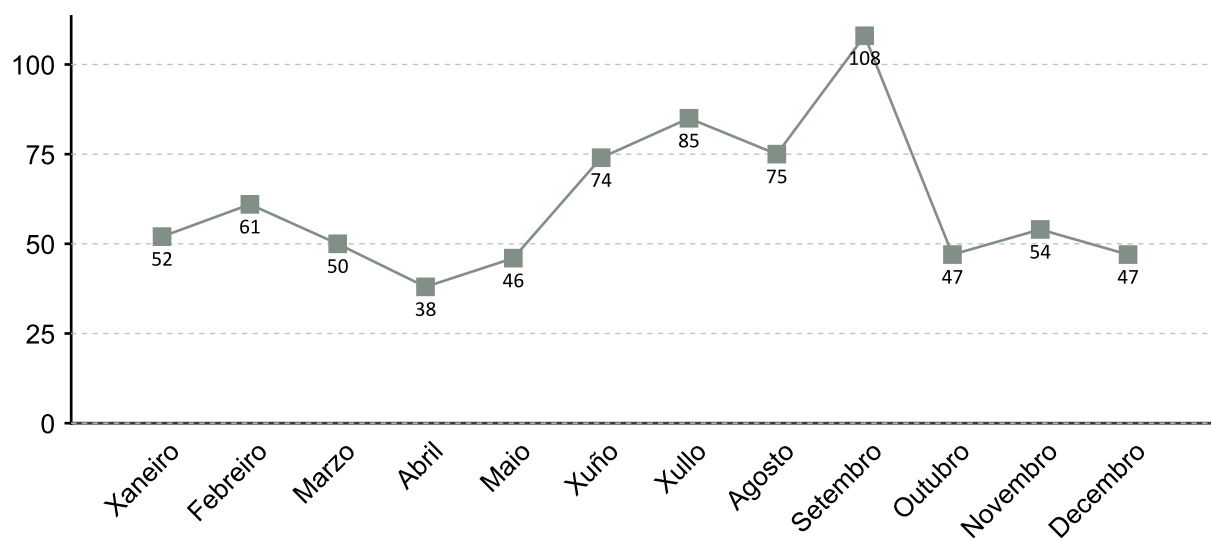

1. A fonte estatística utilizada para a elaboración dos seguintes apartados é a do Servizo Público de Emprego de Galicia

CONTRATACIÓN POR SEXO 2016

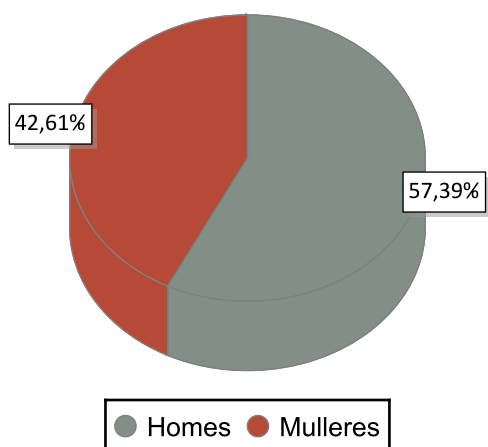

VARIACIÓN PORCENTUAL 2016-2015

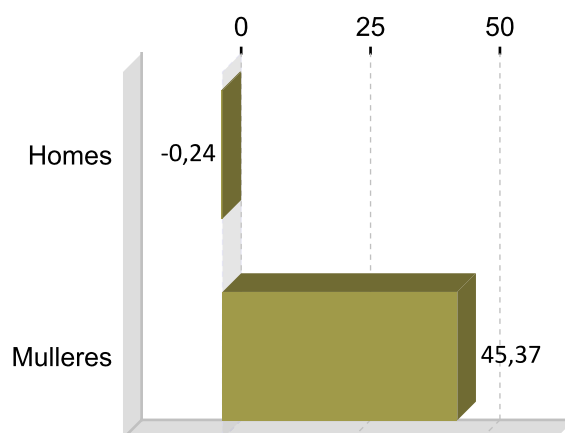

CONTRATACIÓN POR IDADE 2016

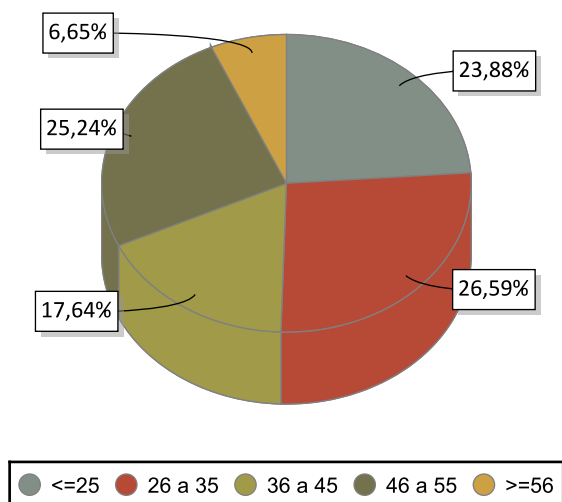

VARIACIÓN PORCENTUAL 2016-2015

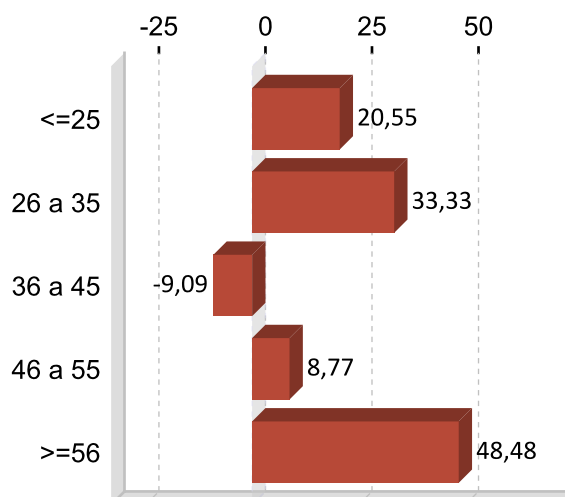

CONTRATACIÓN POR NIVEL FORMATIVO 2016

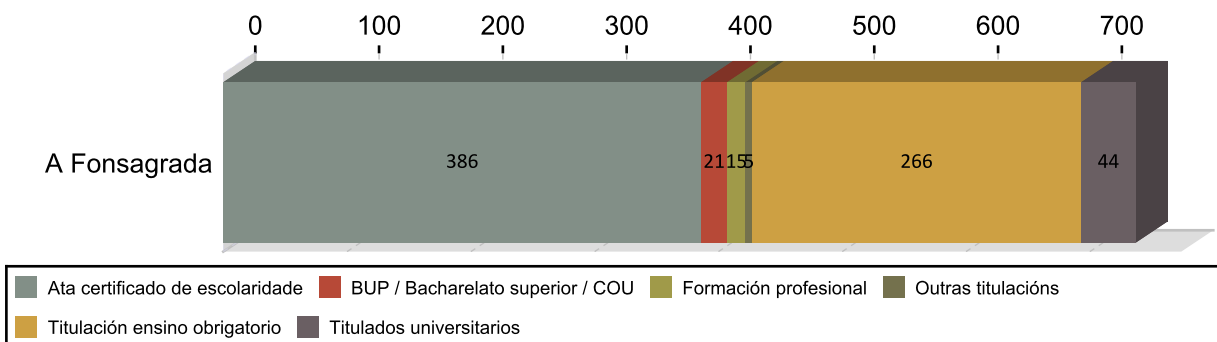

CONTRATACIÓN POR TIPOLOXÍA E PORCENTAXE 2016

Tipo de contrato	A Fonsagrada	Porcentaxe
Indefinido	65	8,82
Indefinido tempo parcial	19	2,58
Prácticas/Formación	26	3,53
Temporal	312	42,33
Temporal tempo parcial	296	40,16
Outros	19	2,58
Total	737	100

PORCENTAXE DE CONTRATACIÓN INDEFINIDA E RESTANTE POR SEXO 2016

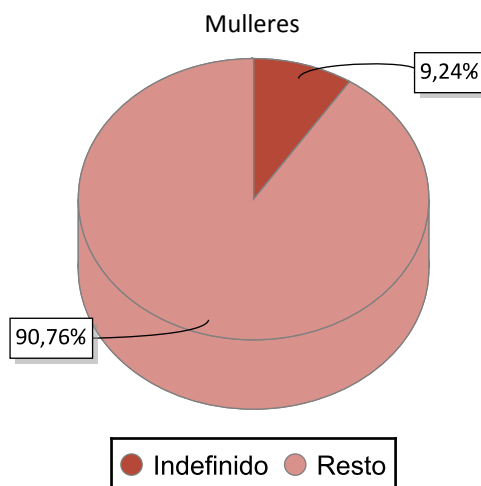
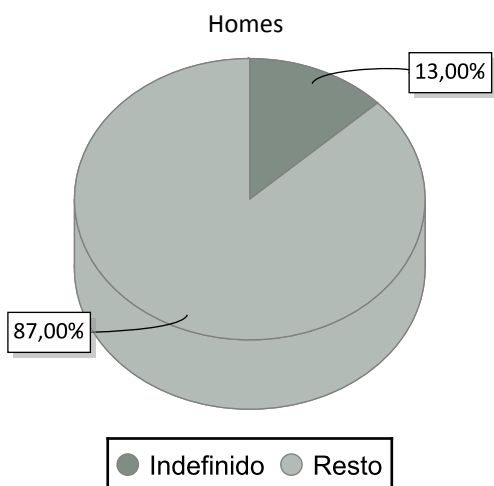

CONTRATACIÓN NOS GRANDES SECTORES DE ACTIVIDADE E SEXO 2016

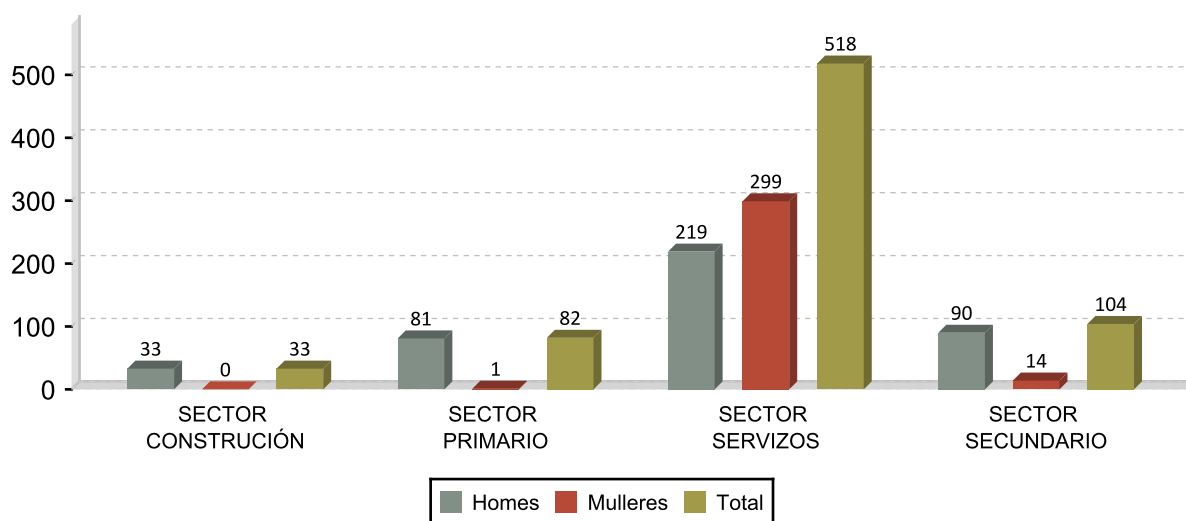

DEZ ACTIVIDADES ECONÓMICAS CON MAIOR PORCENTAXE DE CONTRATOS 2016

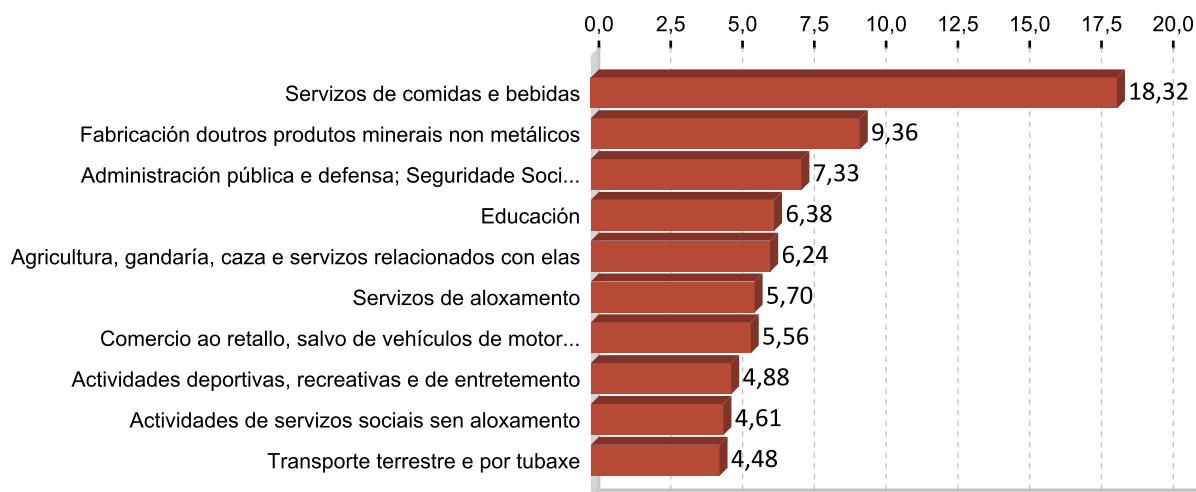

OCUPACIÓNS CON MAIOR NÚMERO DE CONTRATOS E SEXO 2016

OCUPACIÓN	Total	%
CAMAREIROS ASALARIADOS	141	19,13
PEÓNS DA MINERÍA, CANTEIRAS E OUTRAS INDUSTRIAS EXTRACTIVAS	51	6,92
TRABALLADORES DOS COIDADOS PERSOAIS A DOMICILIO	43	5,83
CONDUTORES ASALARIADOS DE CAMIÓN	40	5,43
PERSOAL DE LIMPEZA DE OFICINAS, HOTEIS E OUTROS ESTABLECEMENTOS	27	3,66
COCIÑEIROS ASALARIADOS	25	3,39
COMPOSITORES, MÚSICOS E CANTANTES	24	3,26
MONTADORES DE ESTRUTURAS METÁLICAS	22	2,99
PANADEIROS, PASTELEIROS E CONFITEIROS	21	2,85
AUXILIARES DE VIXILANTE DE SEGURIDADE E SIMILARES NON HABILITADOS PARA	21	2,85

OCUPACIÓN	Homes	%
CAMAREIROS ASALARIADOS	58	13,71
PEÓNS DA MINERÍA, CANTEIRAS E OUTRAS INDUSTRIAS EXTRACTIVAS	49	11,58
CONDUTORES ASALARIADOS DE CAMIÓN	37	8,75
MONTADORES DE ESTRUTURAS METÁLICAS	22	5,20
COMPOSITORES, MÚSICOS E CANTANTES	21	4,96

OCUPACIÓN	Mulleres	%
CAMAREIROS ASALARIADOS	83	26,43
TRABALLADORES DOS COIDADOS PERSOAIS A DOMICILIO	43	13,69
PERSOAL DE LIMPEZA DE OFICINAS, HOTEIS E OUTROS ESTABLECEMENTOS	27	8,60
COCIÑEIROS ASALARIADOS	22	7,01
VENDEDORES EN TENDAS E ALMACÉNS	16	5,10

3. PARO REXISTRADO ¹

PARO REXISTRADO A FONSGRADA 2016

	Homes	Mulleres	Total	Variación 2016/15
A Fonsagrada	133	78	211	-23,55

EVOLUCIÓN ANUAL DO PARO REXISTRADO

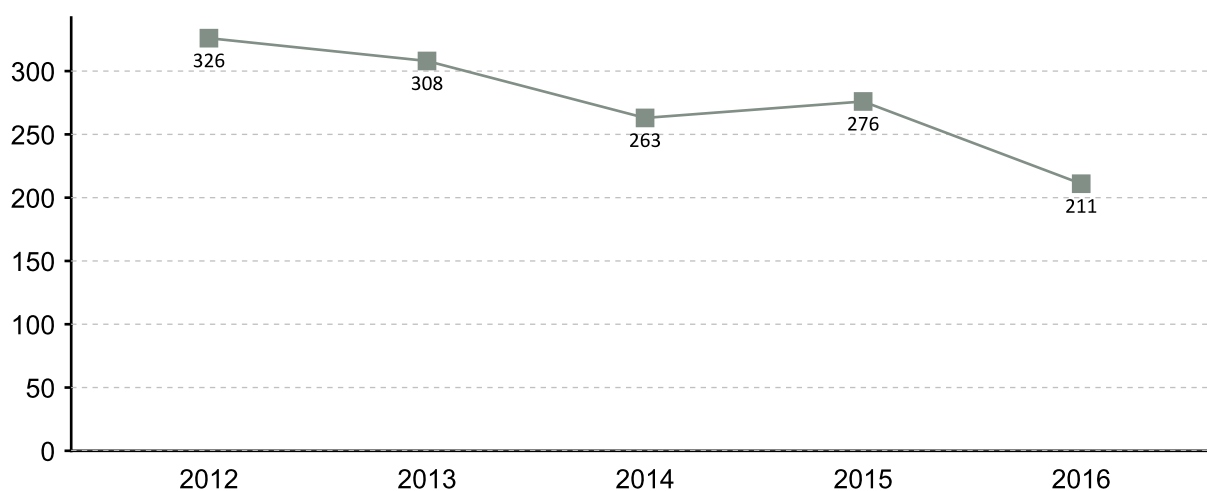

EVOLUCIÓN MENSUAL DO PARO REXISTRADO 2016

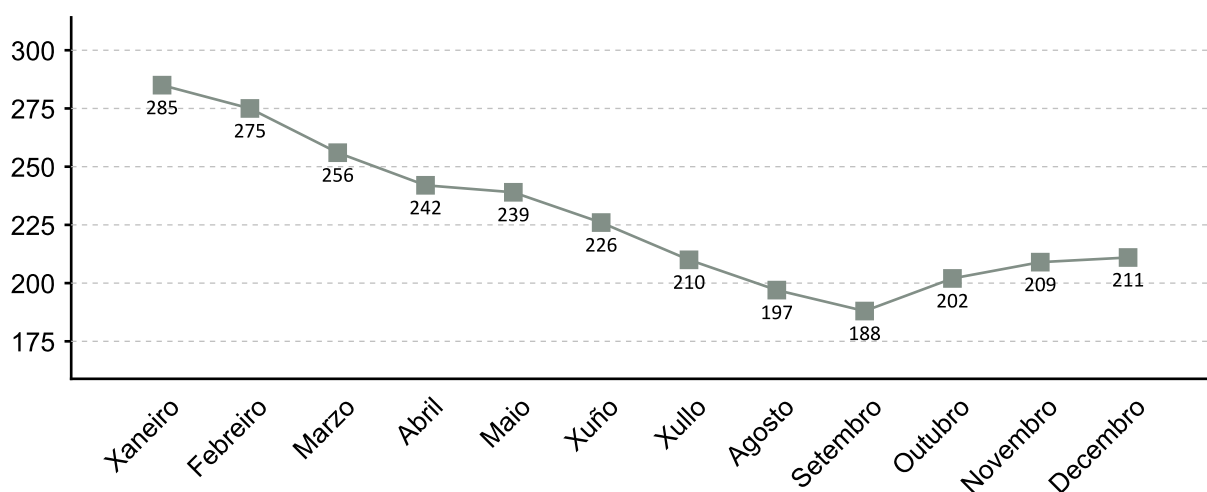

1. A fonte estatística utilizada para a elaboración dos seguintes apartados é a do Servizo Público de Emprego de Galicia

PARO REXISTRADO POR SEXO 2016 VARIACIÓN PORCENTUAL 2016-2015

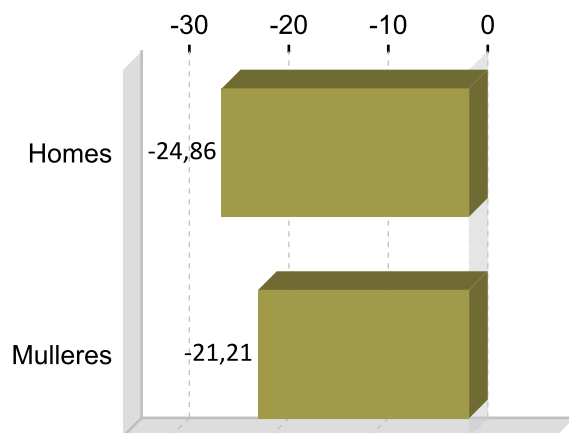
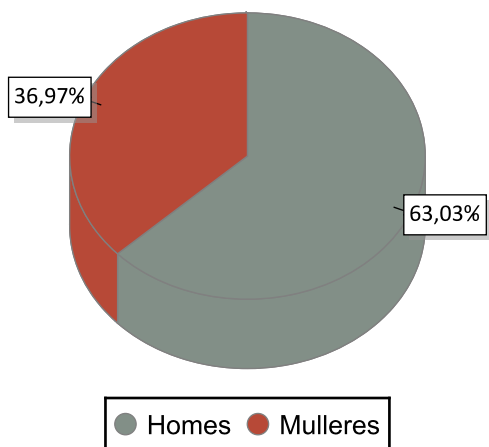

PARO REXISTRADO POR IDADE 2016 VARIACIÓN PORCENTUAL 2016-2015

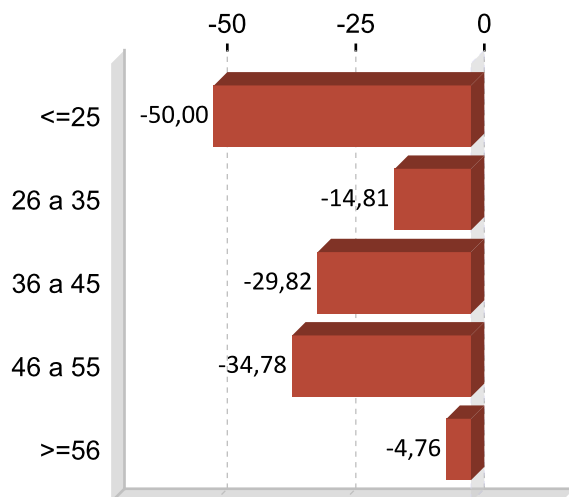
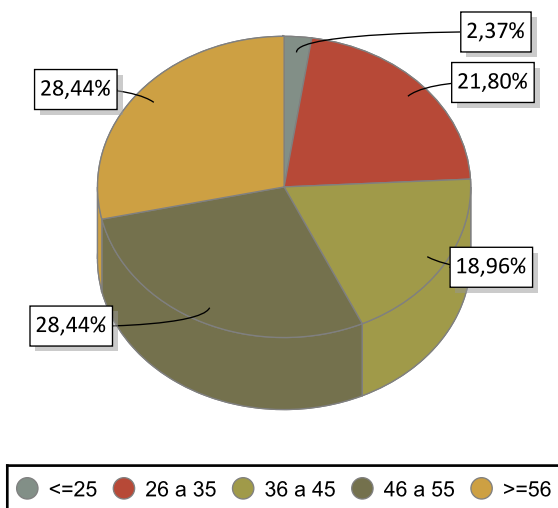

PARO REXISTRADO POR NIVEL FORMATIVO 2016

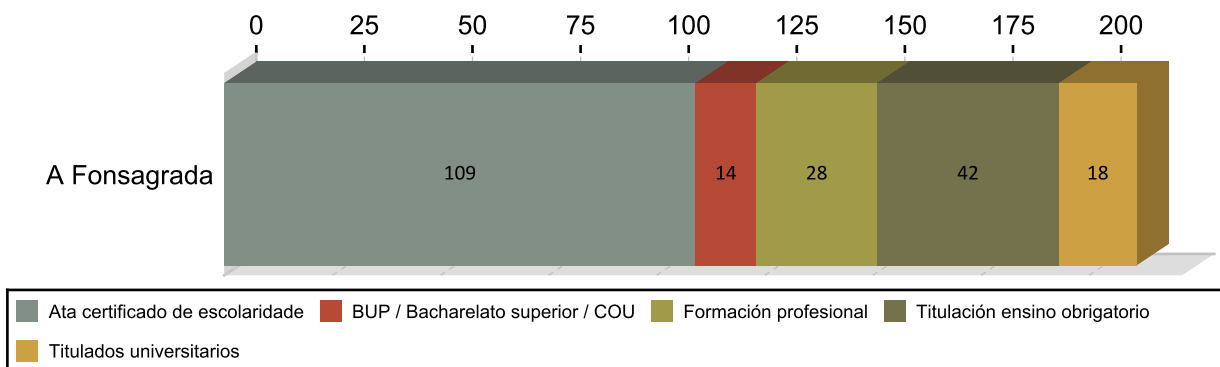

ANTIGÜIDADE NA DEMANDA 2016

	Homes	% H.	Mulleres	% M.	Total	% T.
<= 1 mes	14	10,53	13	12,80	27	12,80
de 1 a 3 meses	25	18,80	13	18,01	38	18,01
de 3 a 6 meses	13	9,77	12	11,85	25	11,85
de 6 a 12 meses	15	11,28	8	10,90	23	10,90
de 12 a 24 meses	22	16,54	17	18,48	39	18,48
máis de 24 meses	44	33,08	15	27,96	59	27,96
Total	133	100	78	100	211	100

PARO R. POR SECTORES 2016

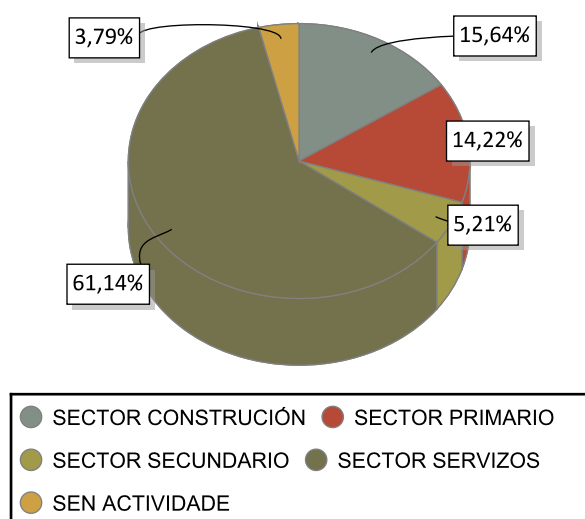

VARIACIÓN PORCENTUAL 2016-2015

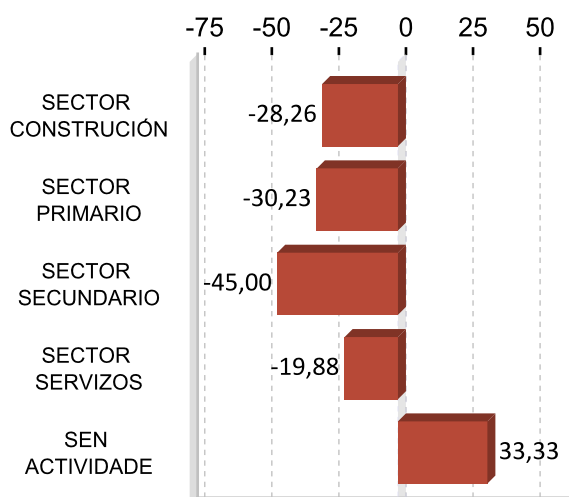

ACTIVIDADES ECONÓMICAS CON MAIOR PORCENTAXE DE PARO REXISTRADO 2016

ACTIVIDADE ECONÓMICA	A	%
Administración pública e defensa; Seguridade Social obrigatoria	33	15,64
Silvicultura e explotación forestal	24	11,37
Servizos de comidas e bebidas	23	10,90
Construcción de edificios	23	10,90
Comercio ao retalho, salvo de vehículos de motor e motocicletas	14	6,64
Sen emprego anterior	8	3,79
Comercio por xunto e intermediarios do comercio, salvo de vehículos de motor e motocicletas	8	3,79
Actividades de construción especializada	7	3,32
Transporte terrestre e por tubaxe	6	2,84
Agricultura, gandería, caza e servizos relacionados con elas	6	2,84

OCUPACIÓNS MÁIS DEMANDADAS. TOTAL XERAL E SEXO 2016

OCUPACIÓN	Total	%
PEÓNS DE OBRAS PUBLICAS, EN XERAL	69	8,21
PEÓNS FORESTAIS	52	6,19
PERSOAL DE LIMPEZA OU LIMPADOR , EN XERAL	33	3,93
ALBANEIS	30	3,57
PEÓNS DA CONSTRUCCIÓN DE EDIFICIOS	26	3,10
DEPENDENTES DE COMERCIO, EN XERAL	25	2,98
CONDUTORES DE CAMIÓN, EN XERAL	25	2,98
TRABALLADORES DE RETÉN DE INCENDIOS FORESTAIS	23	2,74
TRABALLADORES FORESTAIS, EN XERAL	20	2,38
PEÓNS DE HORTICULTURA, XARDINERÍA	17	2,02

OCUPACIÓN	Homes	%
PEÓNS DE OBRAS PUBLICAS, EN XERAL	57	11,29
PEÓNS FORESTAIS	43	8,51
ALBANEIS	29	5,74
CONDUTORES DE CAMIÓN, EN XERAL	25	4,95
PEÓNS DA CONSTRUCCIÓN DE EDIFICIOS	24	4,75

OCUPACIÓN	Mulleres	%
PERSOAL DE LIMPEZA OU LIMPADOR , EN XERAL	30	8,96
DEPENDENTES DE COMERCIO, EN XERAL	22	6,57
ASISTENTES DOMICILIARIOS	15	4,48
EMPREGADOS ADMINISTRATIVOS, EN XERAL	14	4,18
PEÓNS DE OBRAS PUBLICAS, EN XERAL	12	3,58

Nota: Un mesmo parado pode solicitar ata seis ocupacións distintas nas que desexa traballar, nesta táboa téñense en conta todas as ocupacións demandadas polos parados.

4. AFILIACIÓNS Á SEGURIDADE SOCIAL

AFILIACIÓNS A FONSGRADA 2016

	Total	Variación
A	1.929	7,65

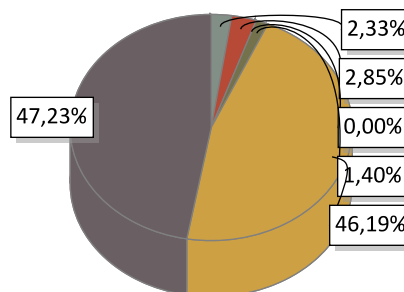

AGRARIO: 45	MAR: 55	CARBON: 0	HOGAR: 27
GENERAL: 891	AUTONOMOS: 911		

EVOLUCIÓN ANUAL DA AFILIACIÓN DE TRABALLADORES



EVOLUCIÓN MENSUAL DAS AFILIACIÓN. 2016

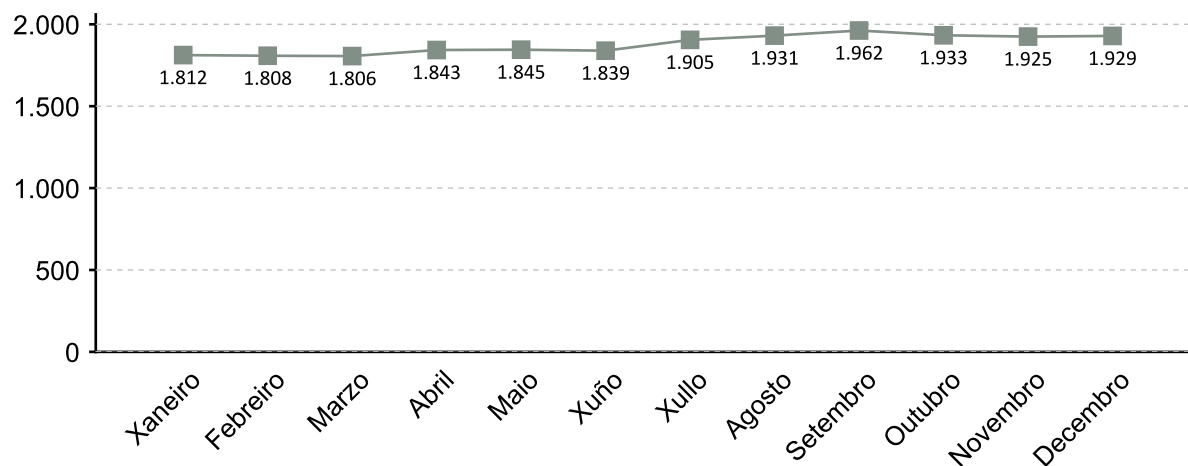

A fonte estatística utilizada para a elaboración deste apartado é a Tesouraría Xeral da Seguridade Social. Datos de afiliacións rexistradas a último día do ano. Para o gráfico de evolución tómase de referencia o último día do mes

AFILIACIÓNS POR SECTOR 2016

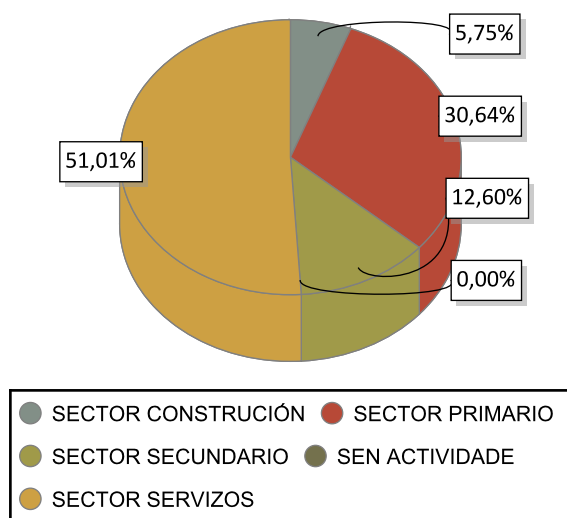

VARIACIÓN PORCENTUAL 2016-2015

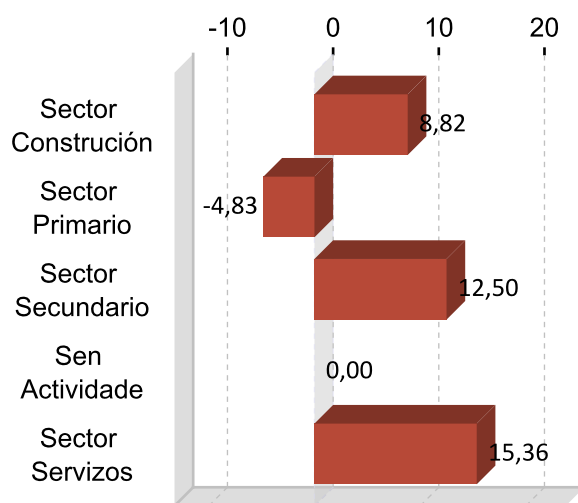

DEZ ACTIVIDADES ECONÓMICAS CON MAIOR PORCENTAXE DE AFILIACIÓN 2016

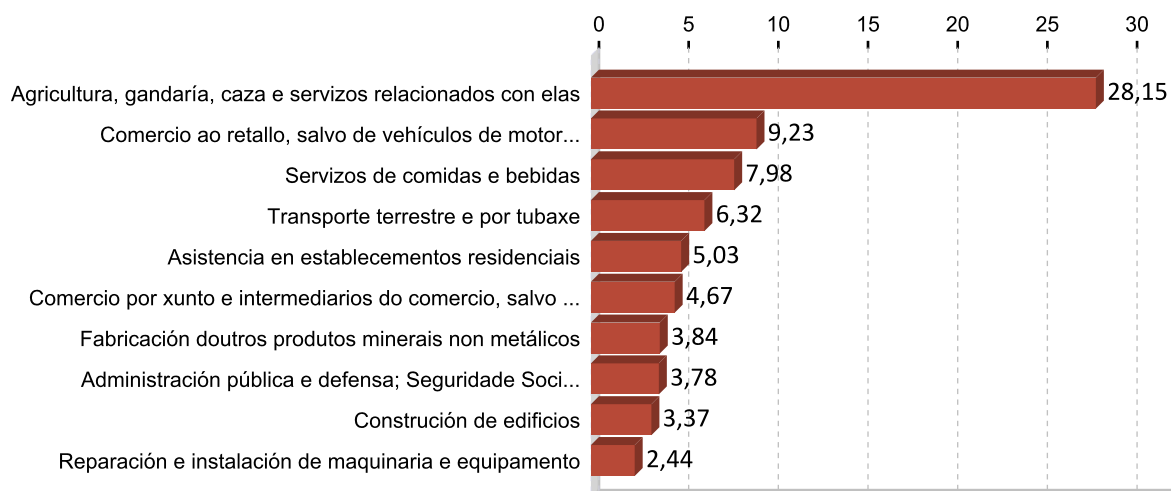

5. PERFIL DAS PERSOAS DEMANDANTES E CONTRATADAS EN A FONSAGRADA 2016

Paro

Sexo: home

Idade: 46 a 55

Nivel formativo:
ata certificado de escolaridade

Antigüidade na demanda:
máis de 24 meses

Actividade económica de procedencia:
administración pública e defensa;
seguridade social obrigatoria

Ocupación máis demandada:
peóns de obras publicas, en xeral

Contratos

Sexo: home

Idade: 26 a 35

Nivel formativo:
ata certificado de escolaridade

Tipoloxía: temporal

Actividade económica:
servizos de comidas e bebidas

Ocupación:
camareiros asalariados

Nota: O perfil está elaborado co resultado dos valores máximos obtidos dentro de cada variable.

FICHAS COMARCAIS DO MERCADO LABORAL GALEGO

Lugo

Provincia: Lugo



2017

CONTIDO

1. Datos de poboación
2. Contratación
3. Paro rexistrado
4. Afiliacións á Seguridade Social
5. Perfil das persoas demandantes e contratadas

XUNTA DE GALICIA

1. DATOS DE POBOACIÓN

HABITANTES

	2016	2015	% Variación 2016/2015
Castroverde	119.394	119.579	-0,15
Corgo, O	2.726	2.802	-2,71
Friol	3.581	3.646	-1,78
Guntín	3.894	3.942	-1,22
Lugo	2.833	2.881	-1,67
Outeiro de Rei	98.268	98.134	0,14
Portomarín	5.043	5.068	-0,49
Rábade	1.528	1.557	-1,86
Lugo	237.267	237.609	-0,14

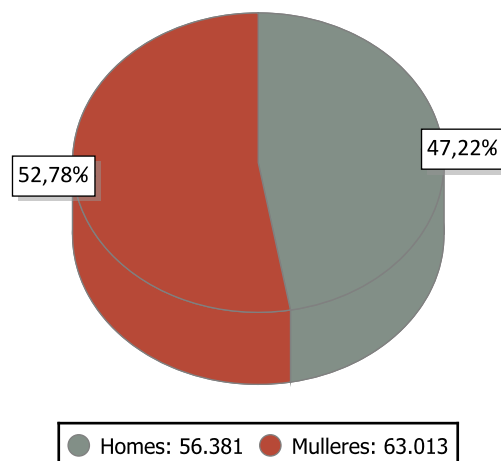

INDICADORES DE POBOACIÓN 2015

	Idade media			Índice de recambio de poboación activa	Índice de envellecemento
	Homes	Mulleres	Total		
Lugo	44,1	47,3	45,8	157,0	140,8

POBOACIÓN ESTRANXEIRA E MOVEMENTOS MIGRATORIOS

	2016			2015			Saldo migratorio
	Poboación estranxeira	% de poboación estranxeira sobre o total da poboación	Emigración interna	Emigración externa	Inmigración interna	Inmigración externa	
Lugo	4.989	4,18	2.021	1.197	2.213	1.387	382

DEFINICIÓNS

Idade media no 1 de xaneiro

Media aritmética das idades dos individuos que compoñen unha poboación.

Índice de recambio da poboación en idade activa

Relación entre a poboación entre 60 e 64 anos e a poboación entre 15 e 19 anos. Mide a capacidade dunha poboación para substituír os individuos que se van xubilando.

Índice de envellecemento

Relación entre a poboación maior de 64 anos e a poboación menor de 20 anos.

Emigración

Para un ámbito xeográfico determinado é aquela migración que ten orixe nese ámbito e destino fóra deste ámbito. Fálase de emigración interna cando o destino é outro concello de Galicia e emigración externa cando o destino é outro concello do resto de España ou o estranxeiro.

Inmigración

Para un ámbito xeográfico determinado é aquela migración con destino neste ámbito e orixe fóra deste. Fálase de inmigración interna cando a orixe é outro concello de Galicia e inmigración externa cando a orixe é outro concello de España ou o estranxeiro.

Saldo migratorio

Para cada ámbito territorial, é a diferenza entre o número de inmigracións e o número de emigracións. Se é positivo indica que as entradas de poboación superan as saídas e se é negativo o contrario.

2. CONTRATACIÓN ¹

CONTRATOS LUGO 2016

	Homes	Mulleres	Total	Variación 2016/15
Lugo	22.628	22.435	45.063	-1,39

EVOLUCIÓN ANUAL DA CONTRATACIÓN

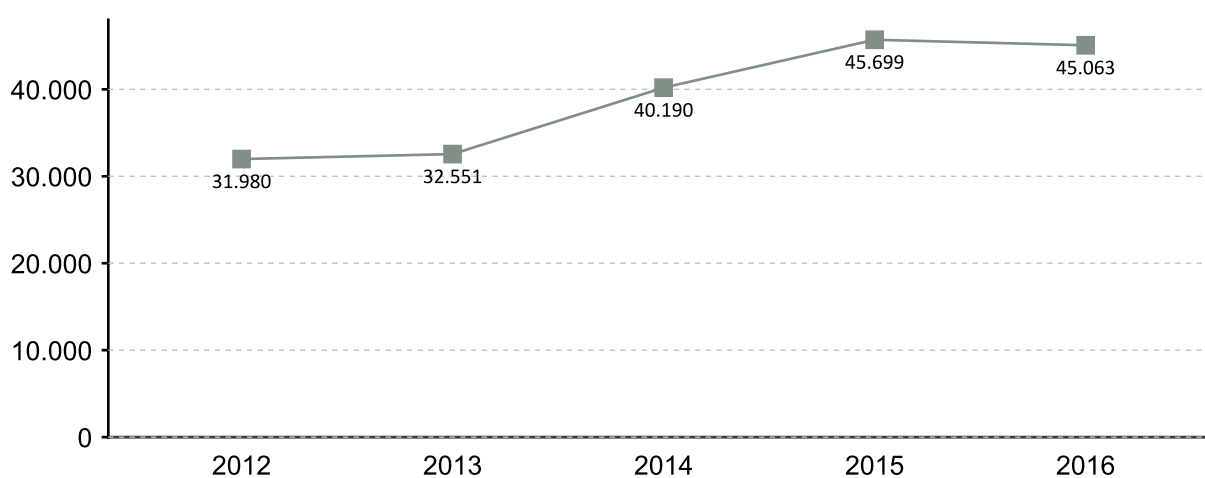

EVOLUCIÓN MENSUAL DA CONTRATACIÓN 2016

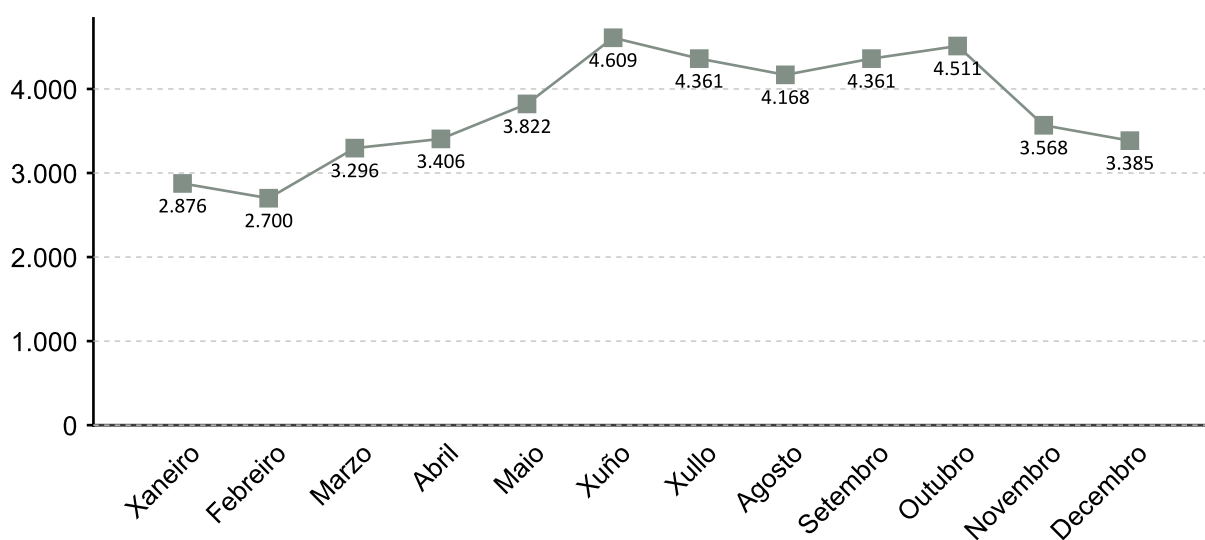

1. A fonte estatística utilizada para a elaboración dos seguintes apartados é a do Servizo Público de Emprego de Galicia

CONTRATACIÓN POR SEXO 2016

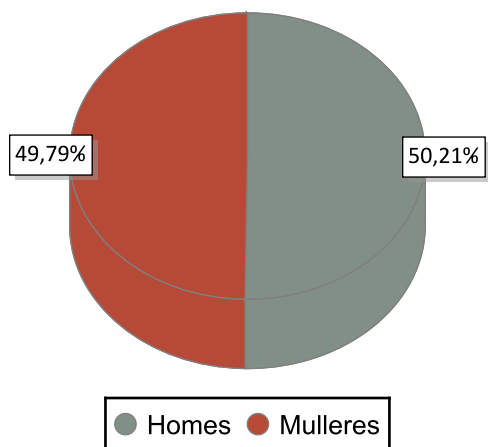

VARIACIÓN PORCENTUAL 2016-2015

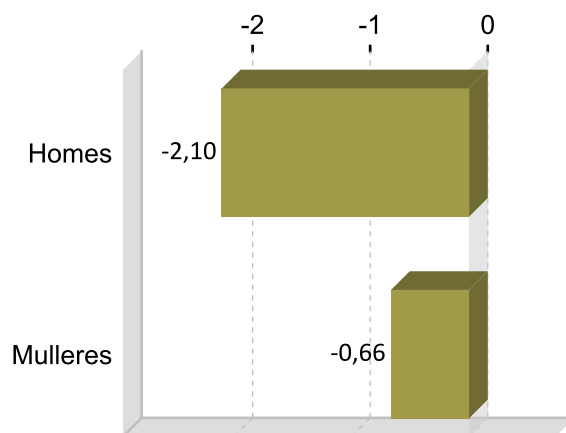

CONTRATACIÓN POR IDADE 2016

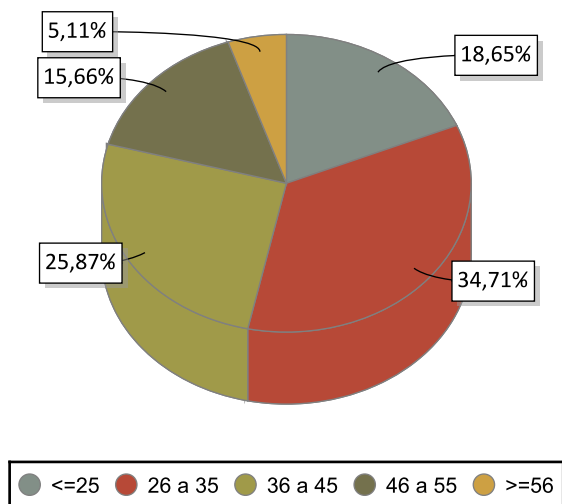

VARIACIÓN PORCENTUAL 2016-2015

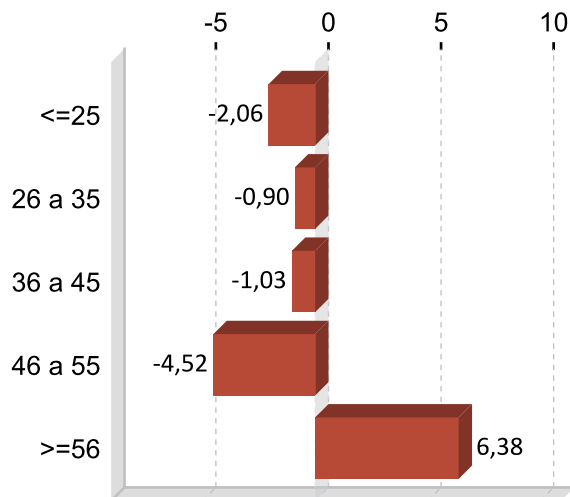

CONTRATACIÓN POR NIVEL FORMATIVO 2016

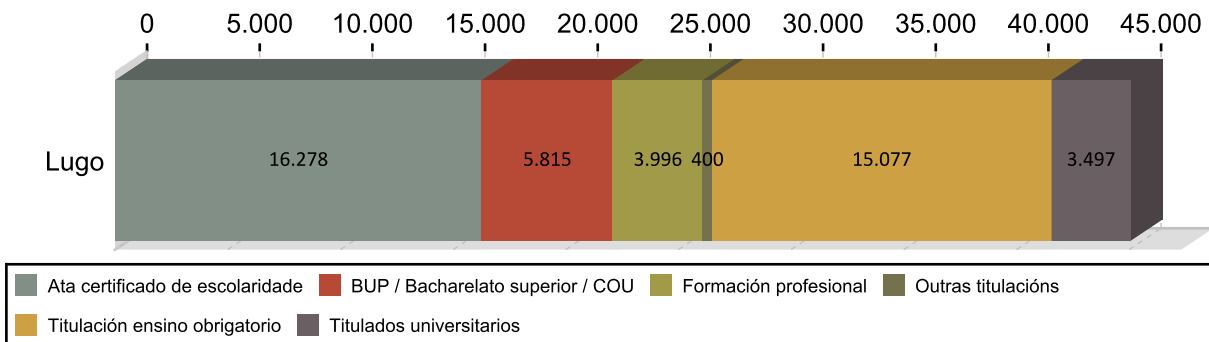

CONTRATACIÓN POR TIPOLOXÍA E PORCENTAXE 2016

Tipo de contrato	Lugo	Porcentaxe
Indefinido	2.532	5,62
Indefinido tempo parcial	1.337	2,97
Outros	459	1,02
Prácticas/Formación	453	1,01
Temporal	23.318	51,75
Temporal tempo parcial	16.964	37,65
Total	45.063	100

PORCENTAXE DE CONTRATACIÓN INDEFINIDA E RESTANTE POR SEXO 2016

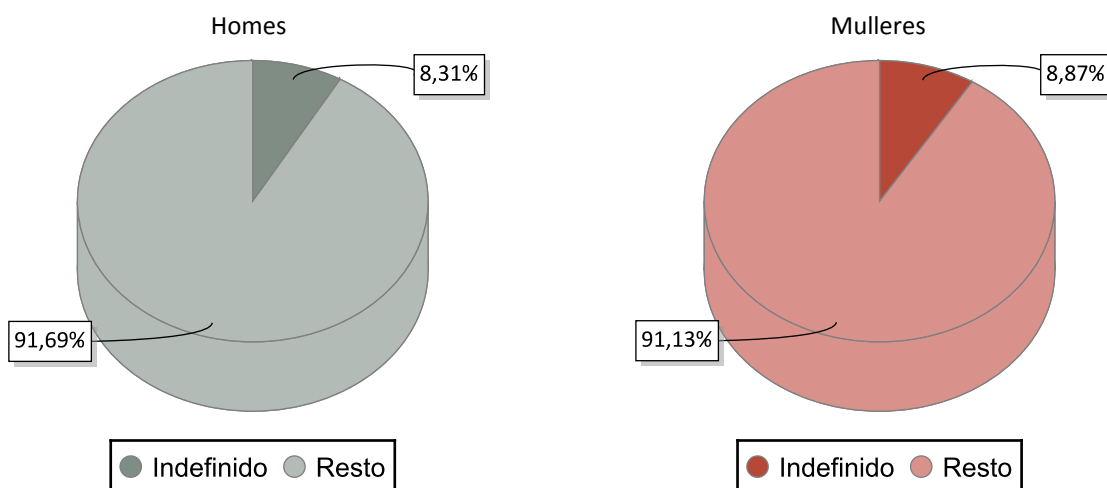

CONTRATACIÓN NOS GRANDES SECTORES DE ACTIVIDADE E SEXO 2016

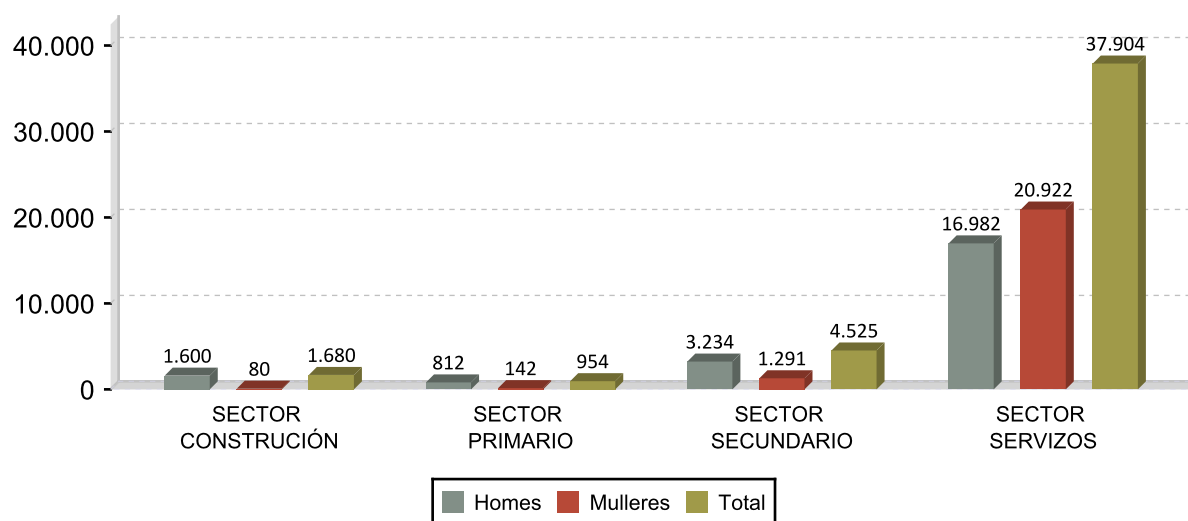

DEZ ACTIVIDADES ECONÓMICAS CON MAIOR PORCENTAXE DE CONTRATOS 2016

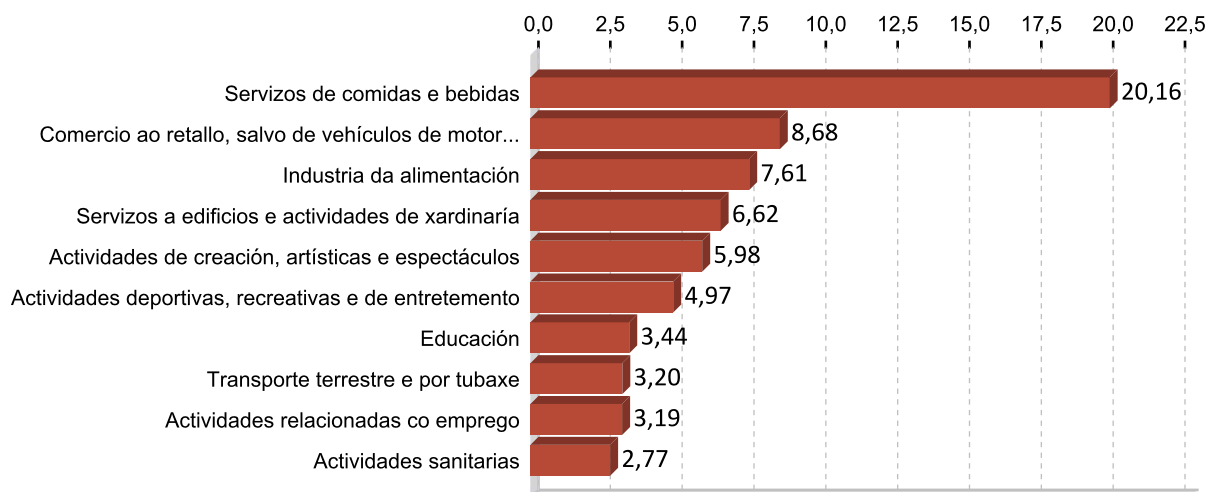

OCUPACIÓNS CON MAIOR NÚMERO DE CONTRATOS E SEXO 2016

OCUPACIÓN	Total	%
CAMAREIROS ASALARIADOS	8.209	18,22
PERSOAL DE LIMPEZA DE OFICINAS, HOTEIS E OUTROS ESTABLECEMENTOS	3.349	7,43
VENDEDORES EN TENDAS E ALMACÉNS	3.157	7,01
PEÓNS DAS INDUSTRIAS MANUFACTUREIRAS	2.823	6,26
COMPOSITORES, MÚSICOS E CANTANTES	2.090	4,64
MONITORES DE ACTIVIDADES RECREATIVAS E DE ENTRETENIMENTO	1.803	4,00
COCIÑEIROS ASALARIADOS	1.306	2,90
CONDUTORES ASALARIADOS DE CAMIÓNS	1.212	2,69
AXUDANTES DE COCIÑA	875	1,94
EMPREGADOS DOMÉSTICOS	868	1,93

OCUPACIÓN	Homes	%
CAMAREIROS ASALARIADOS	4.753	21,00
PEÓNS DAS INDUSTRIAS MANUFACTUREIRAS	2.034	8,99
COMPOSITORES, MÚSICOS E CANTANTES	1.251	5,53
CONDUTORES ASALARIADOS DE CAMIÓNS	1.198	5,29
MONITORES DE ACTIVIDADES RECREATIVAS E DE ENTRETENIMENTO	860	3,80

OCUPACIÓN	Mulleres	%
CAMAREIROS ASALARIADOS	3.456	15,40
PERSOAL DE LIMPEZA DE OFICINAS, HOTEIS E OUTROS ESTABLECEMENTOS	2.784	12,41
VENDEDORES EN TENDAS E ALMACÉNS	2.558	11,40
MONITORES DE ACTIVIDADES RECREATIVAS E DE ENTRETENIMENTO	943	4,20
COCIÑEIROS ASALARIADOS	869	3,87

3. PARO REXISTRADO ¹

PARO REXISTRADO LUGO 2016

	Homes	Mulleres	Total	Variación 2016/15
Lugo	3.900	4.290	8.190	-7,91

EVOLUCIÓN ANUAL DO PARO REXISTRADO

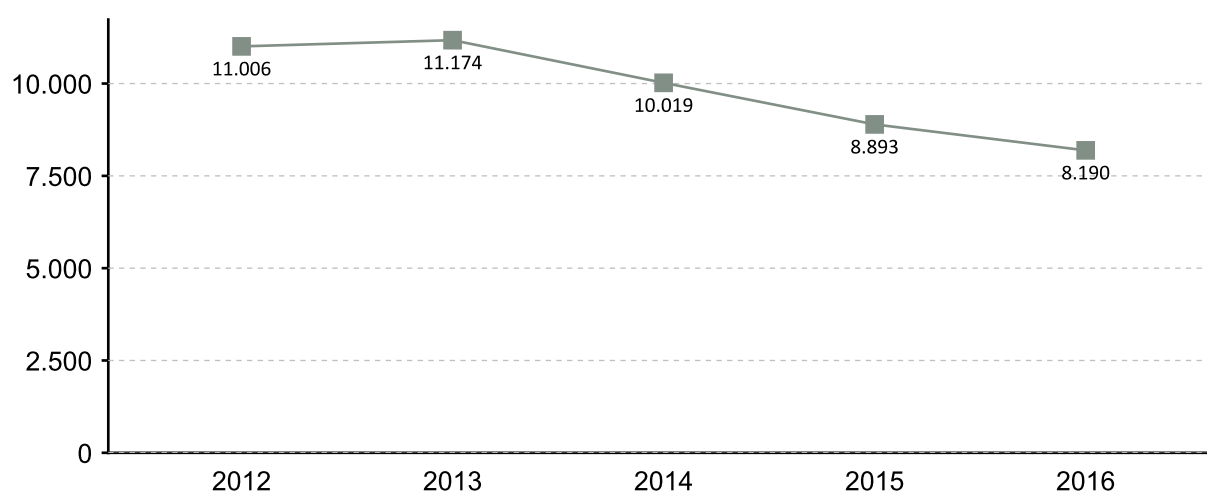

EVOLUCIÓN MENSUAL DO PARO REXISTRADO 2016

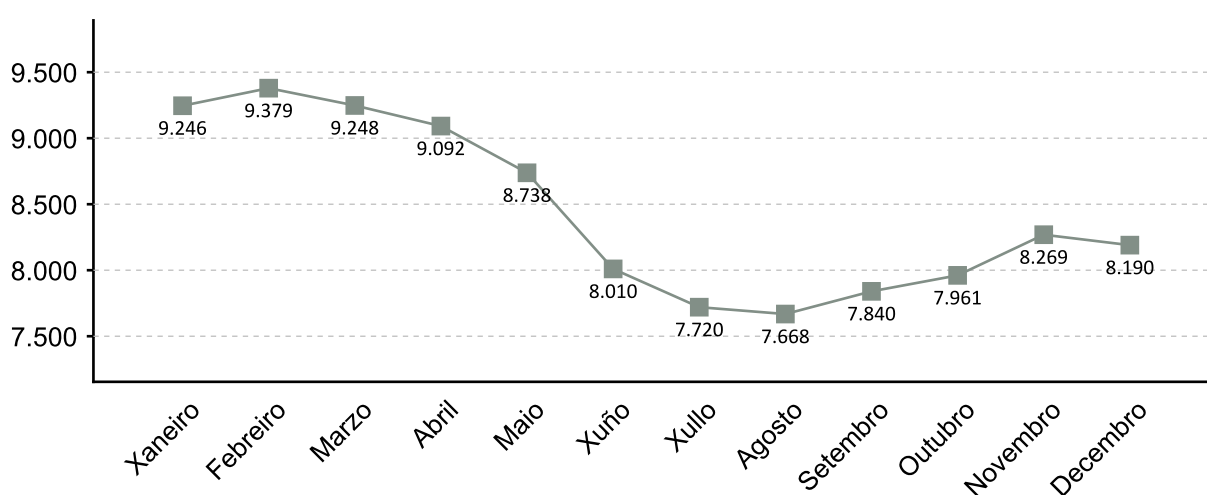

1. A fonte estatística utilizada para a elaboración dos seguintes apartados é a do Servizo Público de Emprego de Galicia

PARO REXISTRADO POR SEXO 2016 VARIACIÓN PORCENTUAL 2016-2015

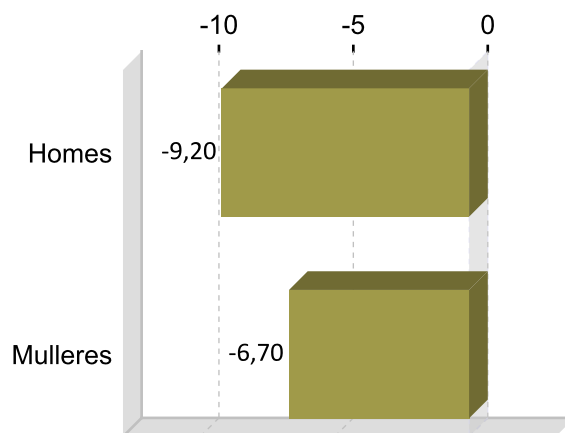
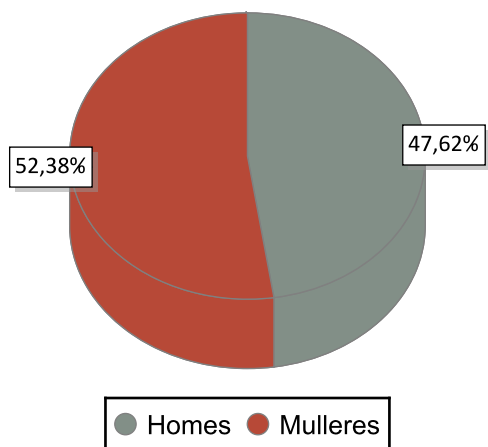

PARO REXISTRADO POR IDADE 2016 VARIACIÓN PORCENTUAL 2016-2015

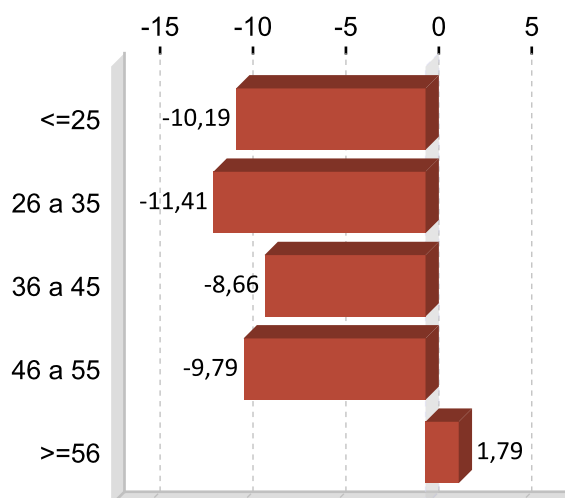
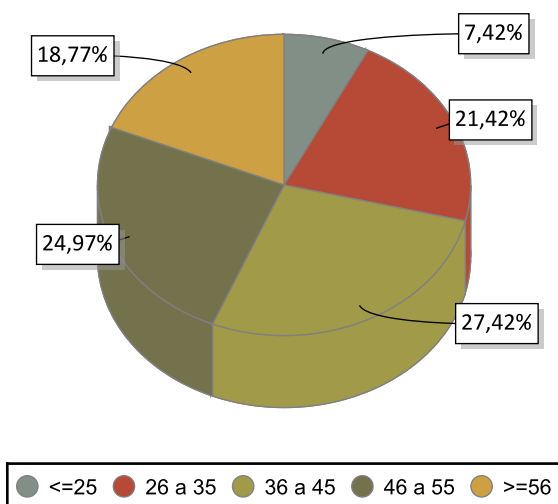

PARO REXISTRADO POR NIVEL FORMATIVO 2016

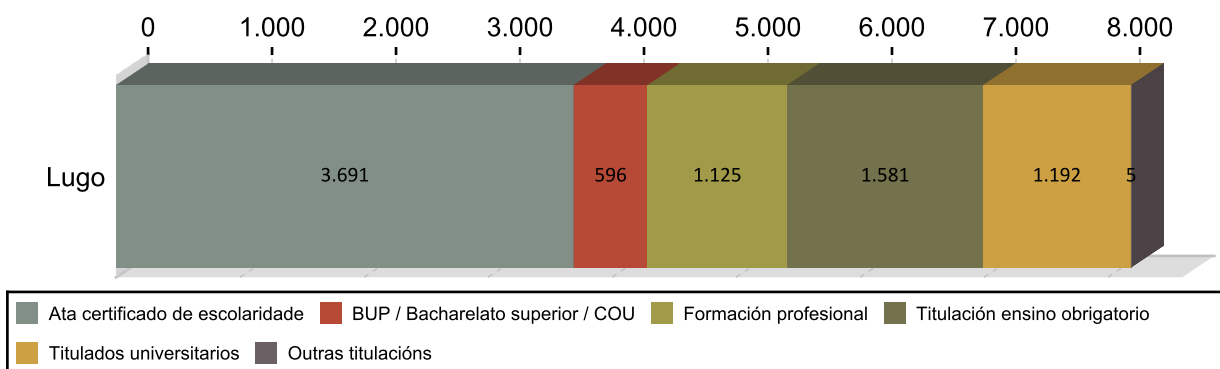

ANTIGÜIDADE NA DEMANDA 2016

	Homes	% H.	Mulleres	% M.	Total	% T.
<= 1 mes	474	12,15	437	11,12	911	11,12
de 1 a 3 meses	747	19,15	677	17,39	1.424	17,39
de 3 a 6 meses	494	12,67	598	13,33	1.092	13,33
de 6 a 12 meses	476	12,21	591	13,03	1.067	13,03
de 12 a 24 meses	532	13,64	649	14,42	1.181	14,42
máis de 24 meses	1.177	30,18	1.338	30,71	2.515	30,71
Total	3.900	100	4.290	100	8.190	100

PARO R. POR SECTORES 2016

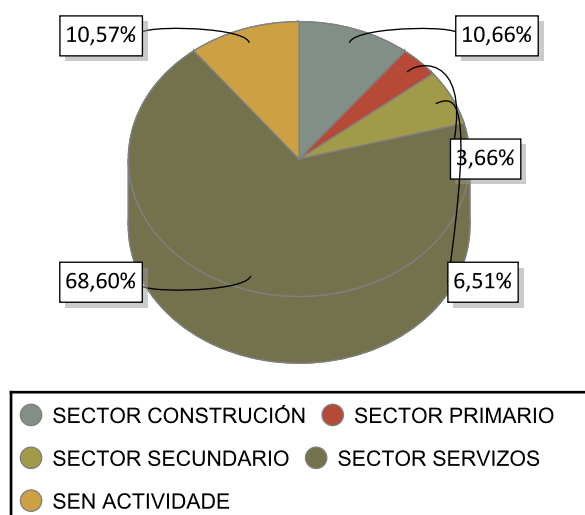

VARIACIÓN PORCENTUAL 2016-2015

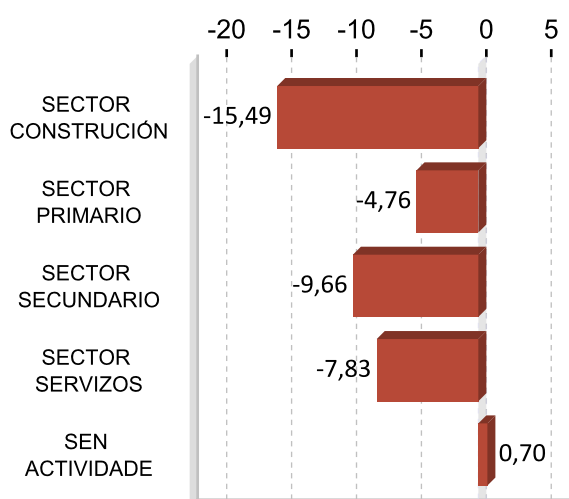

ACTIVIDADES ECONÓMICAS CON MAIOR PORCENTAXE DE PARO REXISTRADO 2016

ACTIVIDADE ECONÓMICA	Lugo	%
Servizos de comidas e bebidas	938	11,45
Sen emprego anterior	866	10,57
Comercio ao retallo, salvo de vehículos de motor e motocicletas	807	9,85
Actividades de construción especializada	433	5,29
Construción de edificios	395	4,82
Administración pública e defensa; Seguridade Social obrigatoria	387	4,73
Actividades relacionadas co emprego	320	3,91
Comercio por xunto e intermediarios do comercio, salvo de vehículos de motor e motocicletas	306	3,74
Servizos a edificios e actividades de xardinaría	281	3,43
Educación	265	3,24

OCUPACIÓNS MÁIS DEMANDADAS. TOTAL XERAL E SEXO 2016

OCUPACIÓN	Total	%
DEPENDENTES DE COMERCIO, EN XERAL	1.929	6,09
PERSOAL DE LIMPEZA OU LIMPADOR , EN XERAL	1.645	5,19
EMPREGADOS ADMINISTRATIVOS, EN XERAL	1.255	3,96
CAMAREIROS, EN XERAL	861	2,72
CONDUTORES DE FURGONETA, ATA 3,5 T.	845	2,67
REPOÑEDORES DE HIPERMERCADO	771	2,43
MOZOS DE CARGA E DESCARGA, ALMACÉN E/OU MERCADO DE ABASTOS	689	2,17
ASISTENTES DOMICILIARIOS	654	2,06
PEÓNS DA CONSTRUCCIÓN DE EDIFICIOS	637	2,01
CAIXEIROS DE COMERCIO	635	2,00

OCUPACIÓN	Homes	%
CONDUTORES DE FURGONETA, ATA 3,5 T.	753	4,95
MOZOS DE CARGA E DESCARGA, ALMACÉN E/OU MERCADO DE ABASTOS	651	4,28
PEÓNS DA CONSTRUCCIÓN DE EDIFICIOS	626	4,12
ALBANEIS	553	3,64
PEÓNS DE OBRAS PUBLICAS, EN XERAL	418	2,75

OCUPACIÓN	Mulleres	%
DEPENDENTES DE COMERCIO, EN XERAL	1.596	9,68
PERSOAL DE LIMPEZA OU LIMPADOR , EN XERAL	1.440	8,73
EMPREGADOS ADMINISTRATIVOS, EN XERAL	923	5,60
ASISTENTES DOMICILIARIOS	618	3,75
CAIXEIROS DE COMERCIO	569	3,45

Nota: Un mesmo parado pode solicitar ata seis ocupacións distintas nas que desexa traballar, nesta táboa téñense en conta todas as ocupacións demandadas polos parados.

4. AFILIACIÓNS Á SEGURIDADE SOCIAL

AFILIACIÓNS LUGO 2016

	Total	Variación
Lugo	55.526	2,14

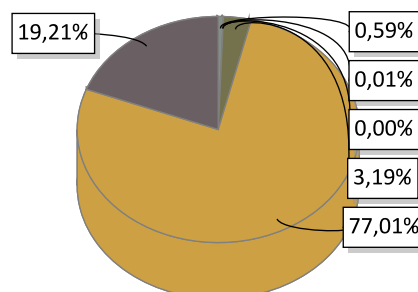

AGRARIO: 327	MAR: 4	CARBON: 0	HOGAR: 1.771
GENERAL: 42.758	AUTONOMOS: 10.666		

EVOLUCIÓN ANUAL DA AFILIACIÓN DE TRABALLADORES

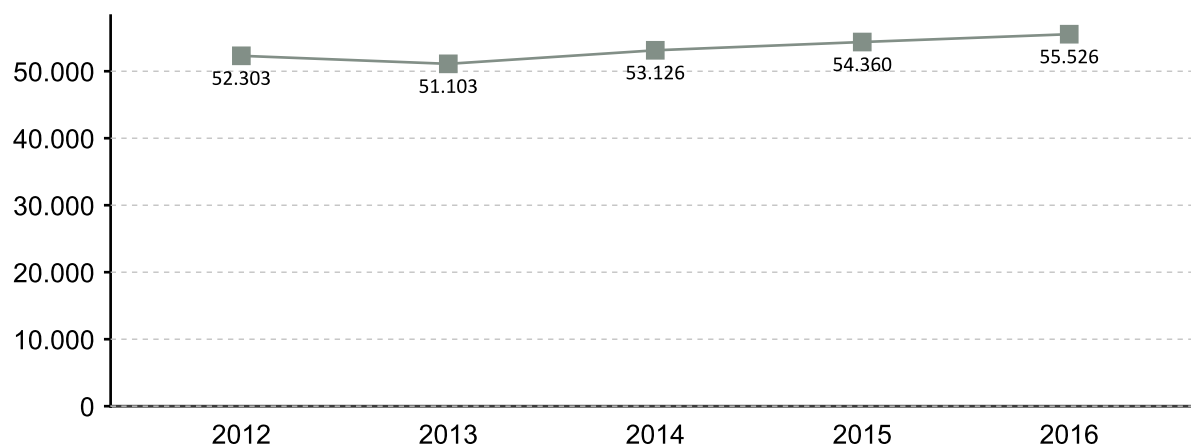

EVOLUCIÓN MENSUAL DAS AFILIACIÓN. 2016

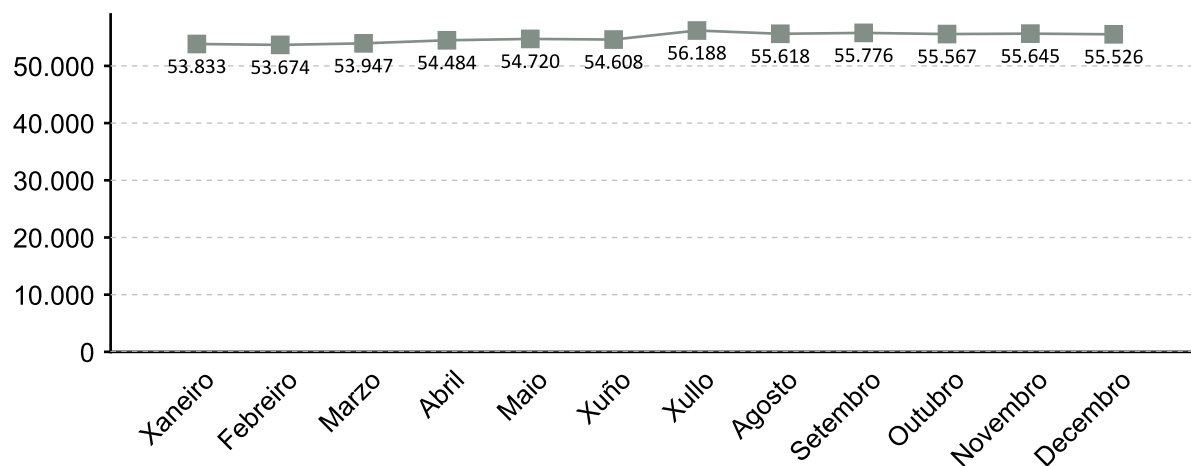

A fonte estatística utilizada para a elaboración deste apartado é a Tesouraría Xeral da Seguridade Social. Datos de afiliacións rexistradas a último día do ano. Para o gráfico de evolución tómasse de referencia o último día do mes

AFILIACIÓNS POR SECTOR 2016

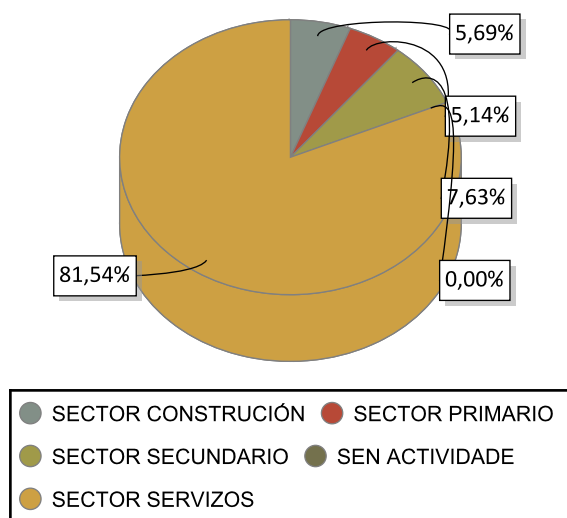

VARIACIÓN PORCENTUAL 2016-2015

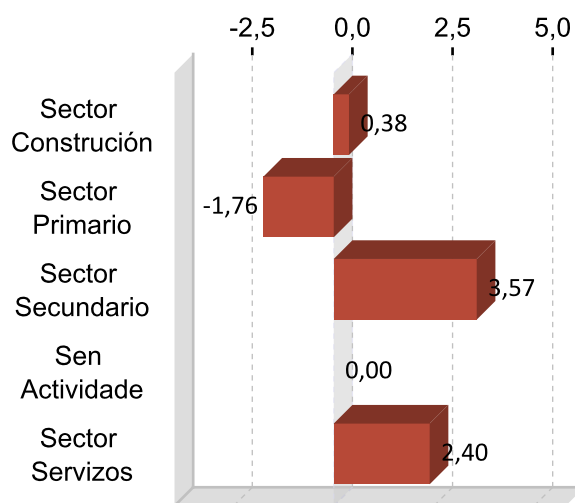

DEZ ACTIVIDADES ECONÓMICAS CON MAIOR PORCENTAXE DE AFILIACIÓN 2016

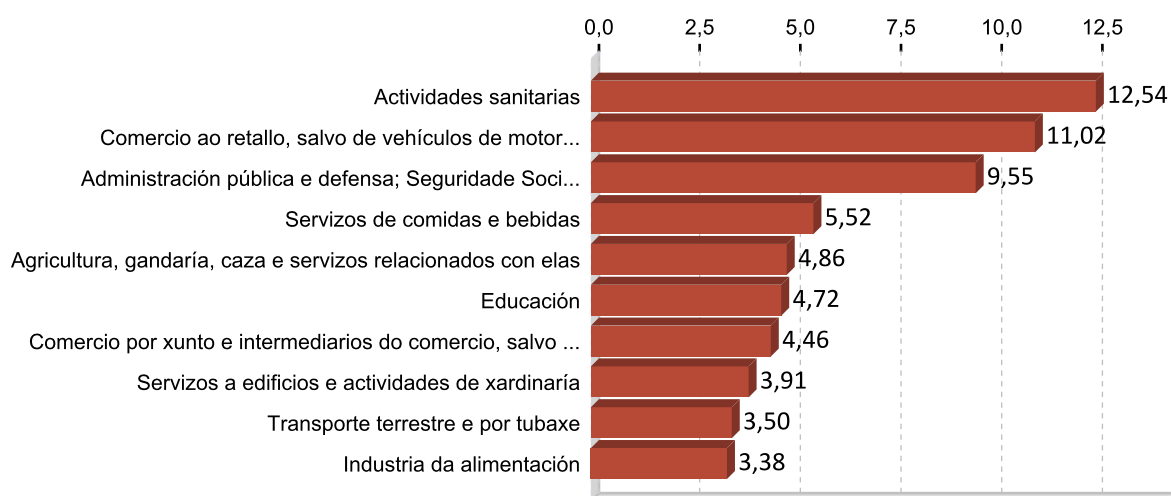

5. PERFIL DAS PERSOAS DEMANDANTES E CONTRATADAS EN LUGO 2016

Paro

Sexo: muller

Idade: 36 a 45

Nivel formativo:
ata certificado de escolaridade

Antigüidade na demanda:
máis de 24 meses

Actividade económica de procedencia:
servizos de comidas e bebidas

Ocupación máis demandada:
dependentes de comercio, en xeral

Contratos

Sexo: home

Idade: 26 a 35

Nivel formativo:
ata certificado de escolaridade

Tipoloxía: temporal

Actividade económica:
servizos de comidas e bebidas

Ocupación:
camareiros asalariados

Nota: O perfil está elaborado co resultado dos valores máximos obtidos dentro de cada variable.

FICHAS COMARCAIS DO MERCADO LABORAL GALEGO

A Mariña Central

Provincia: Lugo



2017

CONTIDO

1. Datos de poboación
2. Contratación
3. Paro rexistrado
4. Afiliacións á Seguridade Social
5. Perfil das persoas demandantes e contratadas

XUNTA DE GALICIA

1. DATOS DE POBOACIÓN

HABITANTES

	2016	2015	% Variación 2016/2015
Alfoz	29.373	29.542	-0,57
Burela	1.818	1.846	-1,52
Foz	9.552	9.580	-0,29
Lourenzá	9.908	9.891	0,17
Mondoñedo	2.259	2.301	-1,83
Valadouro, O	3.820	3.876	-1,44
A Mariña	56.730	57.036	-0,54

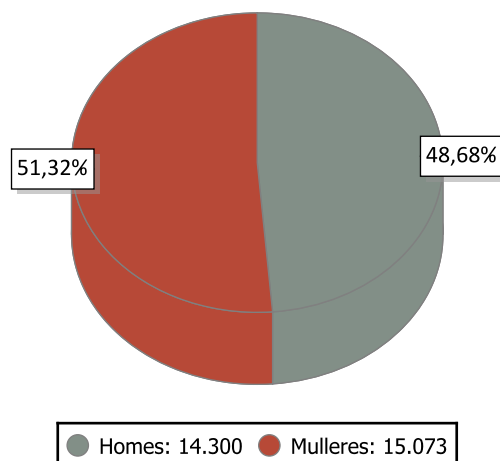

INDICADORES DE POBOACIÓN 2015

	Idade media			Índice de recambio de poboación activa	Índice de envellecemento
	Homes	Mulleres	Total		
A Mariña	45,8	48,5	47,2	182,7	174,2

POBOACIÓN ESTRANXEIRA E MOVEMENTOS MIGRATORIOS

	2016			2015			Saldo migratorio
	Poboación estranxeira	% de poboación estranxeira sobre o total da poboación	Emigración interna	Emigración externa	Inmigración interna	Inmigración externa	
A Mariña	1.795	6,11	652	330	602	379	-1

DEFINICIÓNS

Idade media no 1 de xaneiro

Media aritmética das idades dos individuos que compoñen unha poboación.

Índice de recambio da poboación en idade activa

Relación entre a poboación entre 60 e 64 anos e a poboación entre 15 e 19 anos. Mide a capacidade dunha poboación para substituír os individuos que se van xubilando.

Índice de envellecemento

Relación entre a poboación maior de 64 anos e a poboación menor de 20 anos.

Emigración

Para un ámbito xeográfico determinado é aquela migración que ten orixe nese ámbito e destino fóra deste ámbito. Fálase de emigración interna cando o destino é outro concello de Galicia e emigración externa cando o destino é outro concello do resto de España ou o estranxeiro.

Inmigración

Para un ámbito xeográfico determinado é aquela migración con destino neste ámbito e orixe fóra deste. Fálase de inmigración interna cando a orixe é outro concello de Galicia e inmigración externa cando a orixe é outro concello de España ou o estranxeiro.

Saldo migratorio

Para cada ámbito territorial, é a diferenza entre o número de inmigracións e o número de emigracións. Se é positivo indica que as entradas de poboación superan as saídas e se é negativo o contrario.

2. CONTRATACIÓN ¹

CONTRATOS A MARIÑA CENTRAL 2016

	Homes	Mulleres	Total	Variación 2016/15
A Mariña Central	4.160	4.119	8.279	11,64

EVOLUCIÓN ANUAL DA CONTRATACIÓN

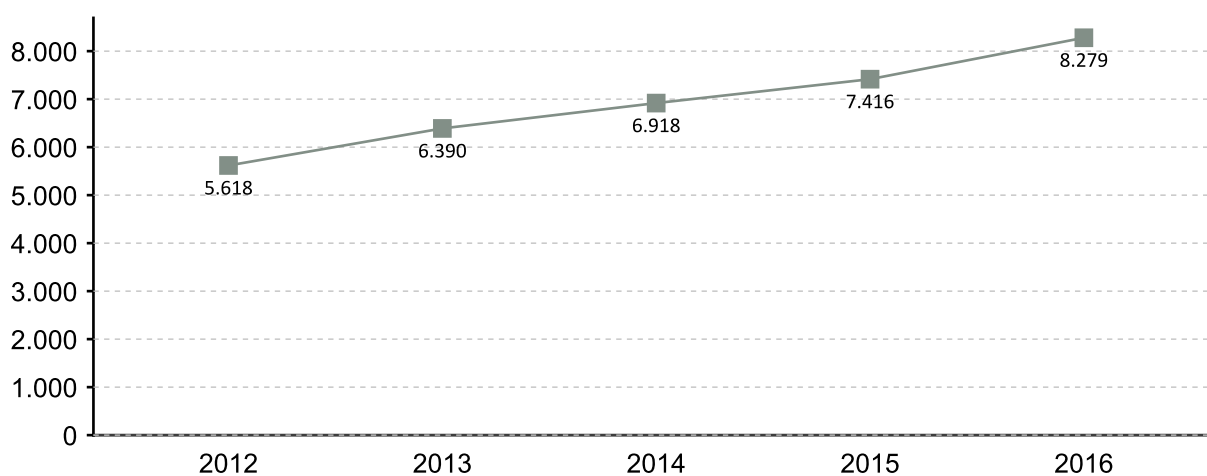

EVOLUCIÓN MENSUAL DA CONTRATACIÓN 2016

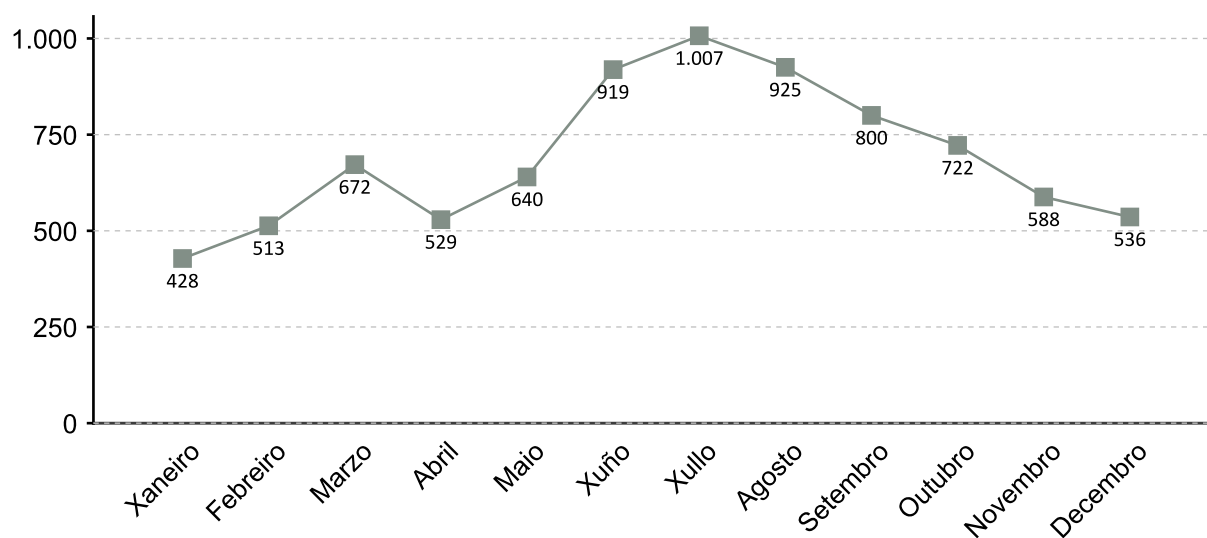

1. A fonte estatística utilizada para a elaboración dos seguintes apartados é a do Servizo Público de Emprego de Galicia

CONTRATACIÓN POR SEXO 2016

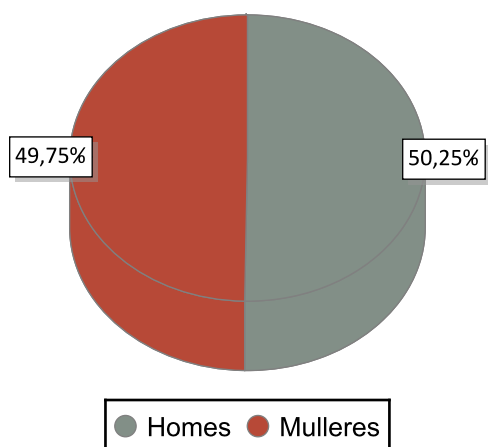

VARIACIÓN PORCENTUAL 2016-2015

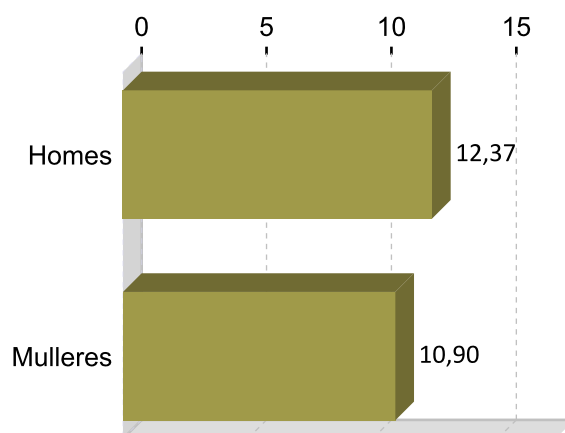

CONTRATACIÓN POR IDADE 2016

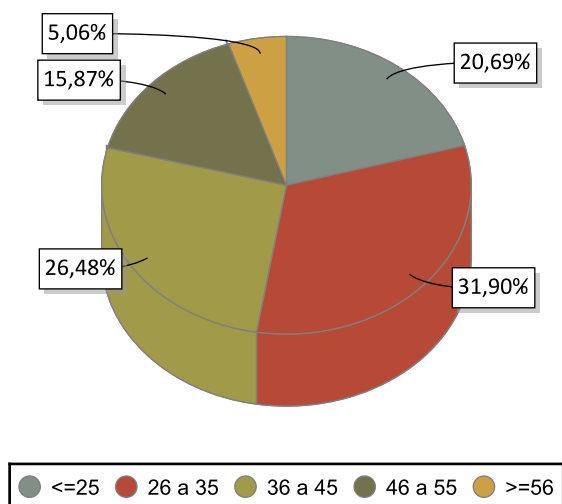

VARIACIÓN PORCENTUAL 2016-2015

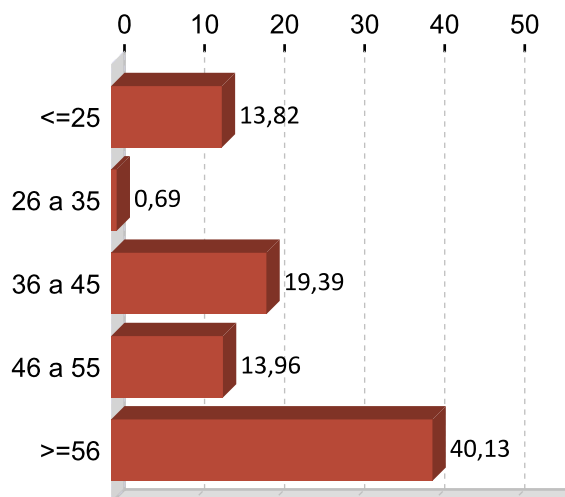

CONTRATACIÓN POR NIVEL FORMATIVO 2016

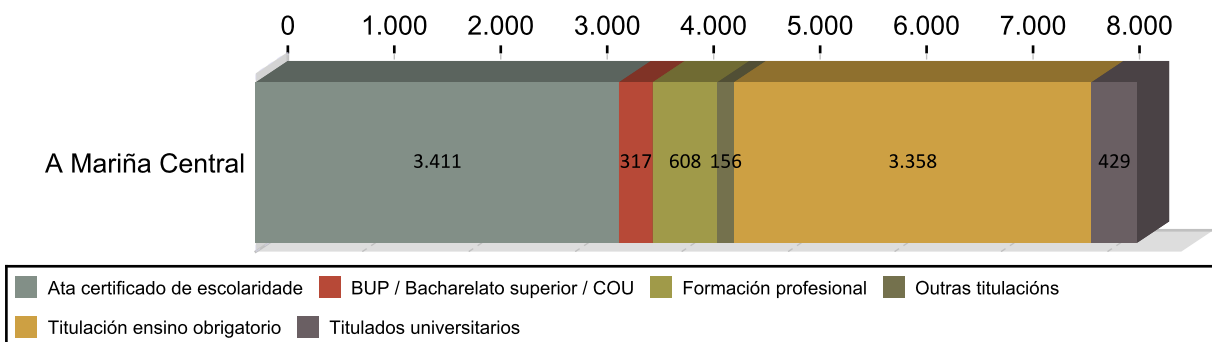

CONTRATACIÓN POR TIPOLOXÍA E PORCENTAXE 2016

Tipo de contrato	A Mariña Central	Porcentaxe
Indefinido	843	10,18
Indefinido tempo parcial	170	2,05
Outros	140	1,69
Prácticas/Formación	70	0,85
Temporal	4.185	50,55
Temporal tempo parcial	2.871	34,68
Total	8.279	100

PORCENTAXE DE CONTRATACIÓN INDEFINIDA E RESTANTE POR SEXO 2016

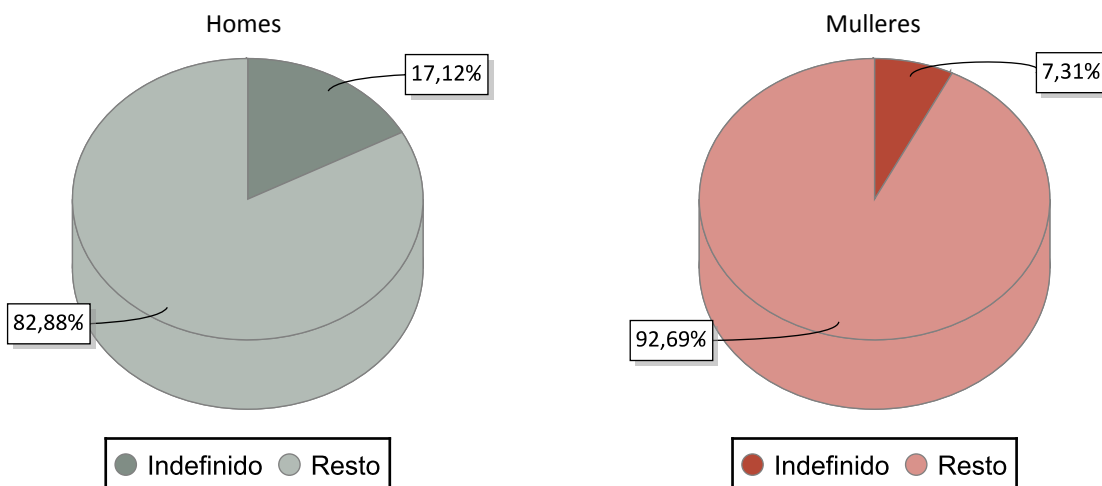

CONTRATACIÓN NOS GRANDES SECTORES DE ACTIVIDADE E SEXO 2016

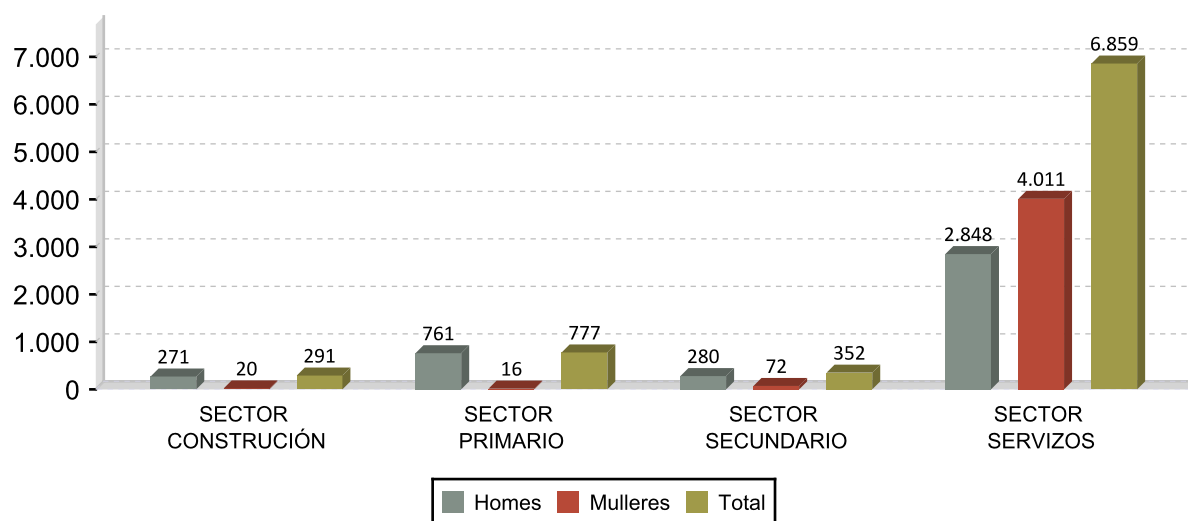

DEZ ACTIVIDADES ECONÓMICAS CON MAIOR PORCENTAXE DE CONTRATOS 2016

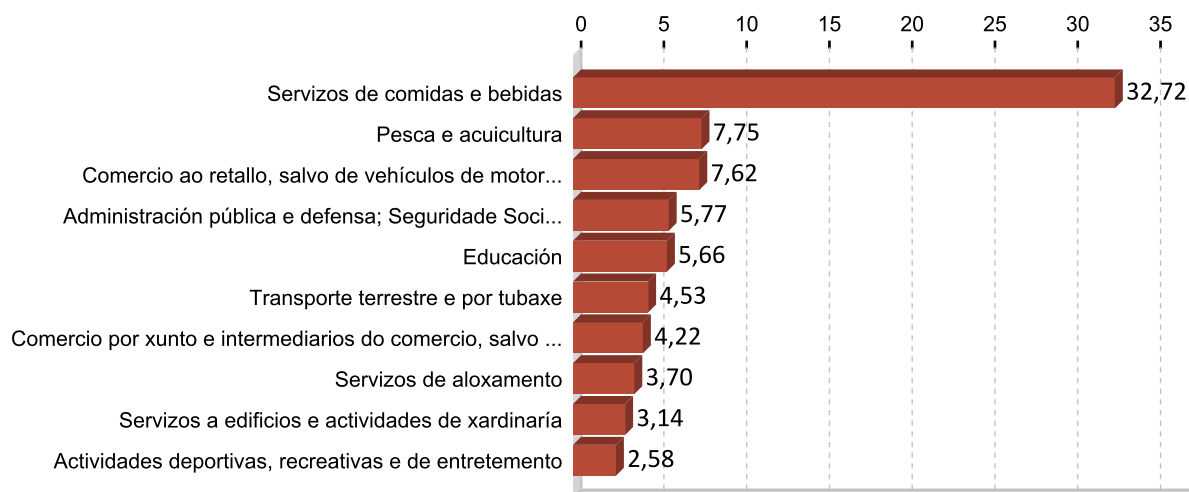

OCUPACIÓN CON MAIOR NÚMERO DE CONTRATOS E SEXO 2016

OCUPACIÓN	Total	%
CAMAREIROS ASALARIADOS	2.207	26,66
VENDEDORES EN TENDAS E ALMACÉNS	547	6,61
PESCADORES DE ALTURA	496	5,99
AXUDANTES DE COCIÑA	488	5,89
MONITORES DE ACTIVIDADES RECREATIVAS E DE ENTRETENIMENTO	342	4,13
PERSOAL DE LIMPEZA DE OFICINAS, HOTEIS E OUTROS ESTABLECEMENTOS	335	4,05
COCIÑEIROS ASALARIADOS	248	3,00
CONDUTORES ASALARIADOS DE CAMIÓN	242	2,92
TRABALLADORES DAS INDUSTRIAS DO PEIXE	167	2,02
COMPOSITORES, MÚSICOS E CANTANTES	144	1,74

OCUPACIÓN	Homes	%
CAMAREIROS ASALARIADOS	1.102	26,49
PESCADORES DE ALTURA	495	11,90
CONDUTORES ASALARIADOS DE CAMIÓN	234	5,62
AXUDANTES DE COCIÑA	134	3,22
CONDUTORES DE AUTOBUSES E TRANVÍAS	129	3,10

OCUPACIÓN	Mulleres	%
CAMAREIROS ASALARIADOS	1.105	26,83
VENDEDORES EN TENDAS E ALMACÉNS	431	10,46
AXUDANTES DE COCIÑA	354	8,59
PERSOAL DE LIMPEZA DE OFICINAS, HOTEIS E OUTROS ESTABLECEMENTOS	311	7,55
MONITORES DE ACTIVIDADES RECREATIVAS E DE ENTRETENIMENTO	235	5,71

3. PARO REXISTRADO ¹

PARO REXISTRADO A MARIÑA CENTRAL 2016

	Homes	Mulleres	Total	Variación 2016/15
A Mariña Central	678	934	1.612	-9,59

EVOLUCIÓN ANUAL DO PARO REXISTRADO

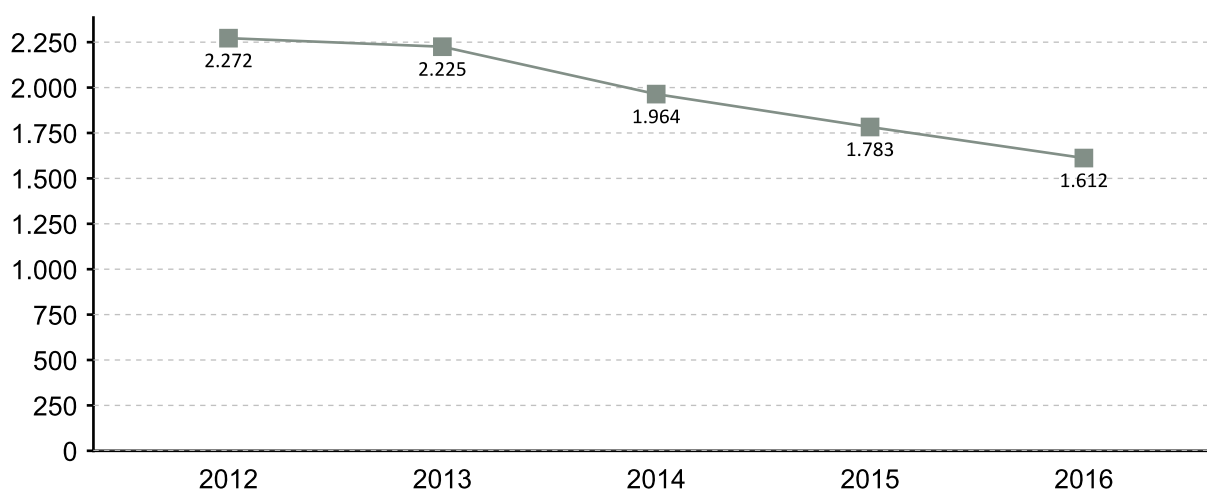

EVOLUCIÓN MENSUAL DO PARO REXISTRADO 2016

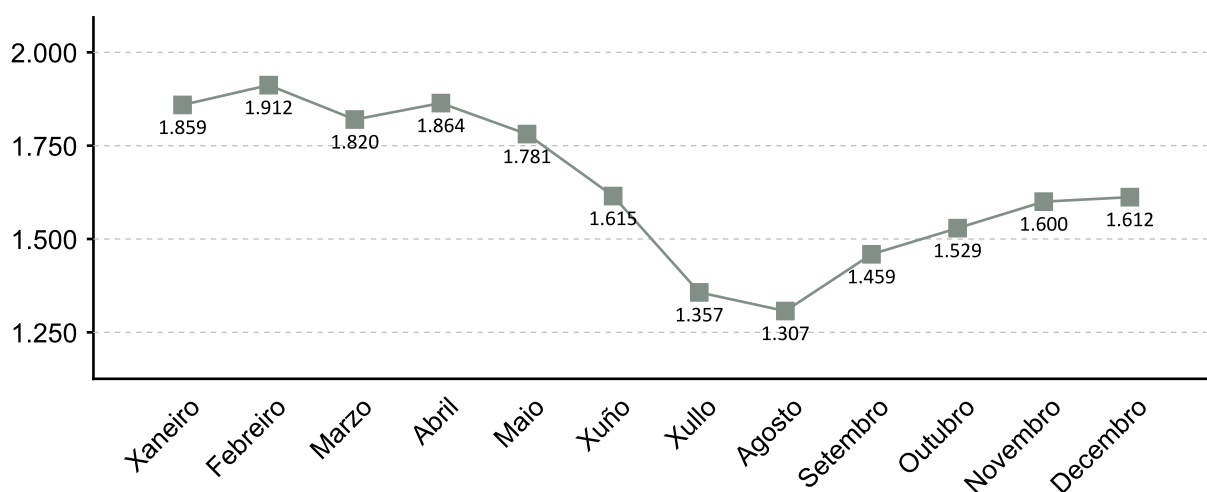

1. A fonte estatística utilizada para a elaboración dos seguintes apartados é a do Servizo Público de Emprego de Galicia

PARO REXISTRADO POR SEXO 2016 VARIACIÓN PORCENTUAL 2016-2015

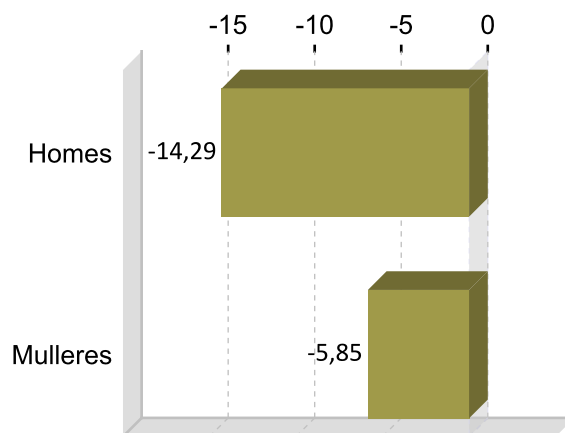
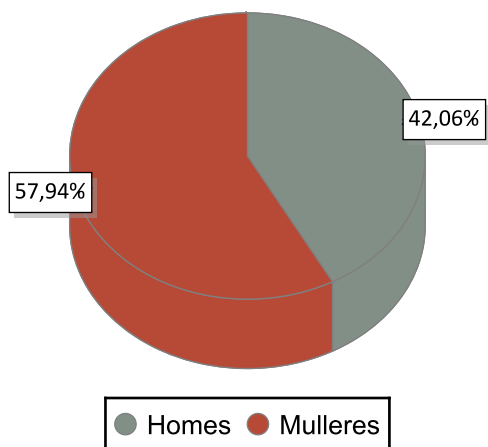

PARO REXISTRADO POR IDADE 2016 VARIACIÓN PORCENTUAL 2016-2015

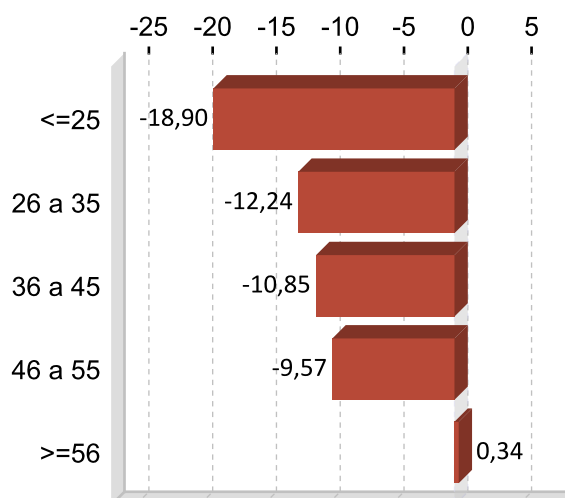
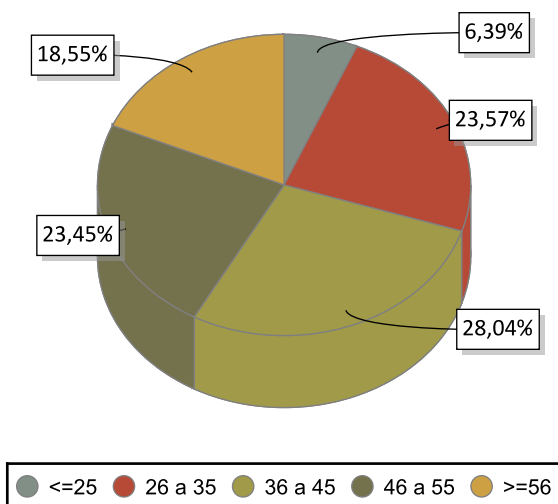

PARO REXISTRADO POR NIVEL FORMATIVO 2016

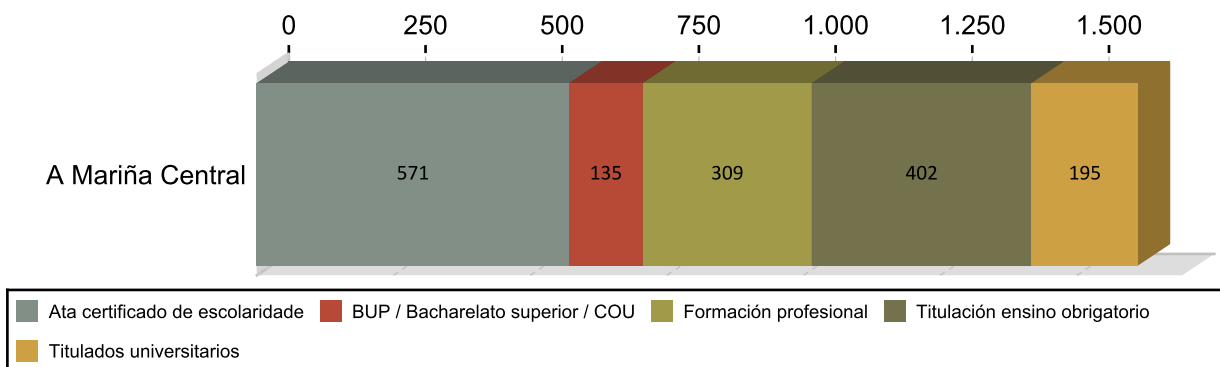

ANTIGÜIDADE NA DEMANDA 2016

	Homes	% H.	Mulleres	% M.	Total	% T.
<= 1 mes	96	14,16	116	13,15	212	13,15
de 1 a 3 meses	163	24,04	194	22,15	357	22,15
de 3 a 6 meses	96	14,16	159	15,82	255	15,82
de 6 a 12 meses	75	11,06	108	11,35	183	11,35
de 12 a 24 meses	103	15,19	128	14,33	231	14,33
máis de 24 meses	145	21,39	229	23,20	374	23,20
Total	678	100	934	100	1.612	100

PARO R. POR SECTORES 2016

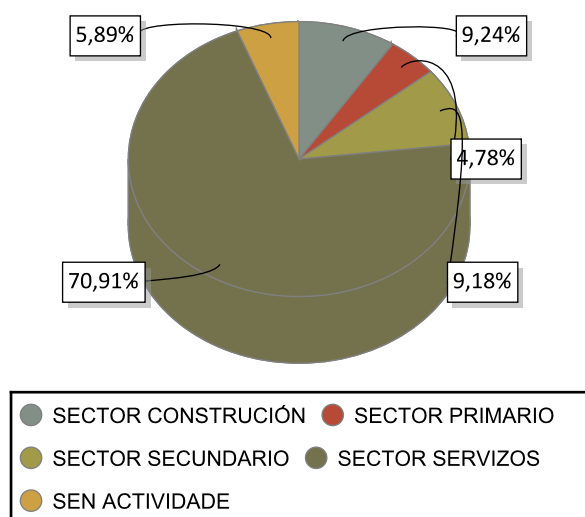

VARIACIÓN PORCENTUAL 2016-2015

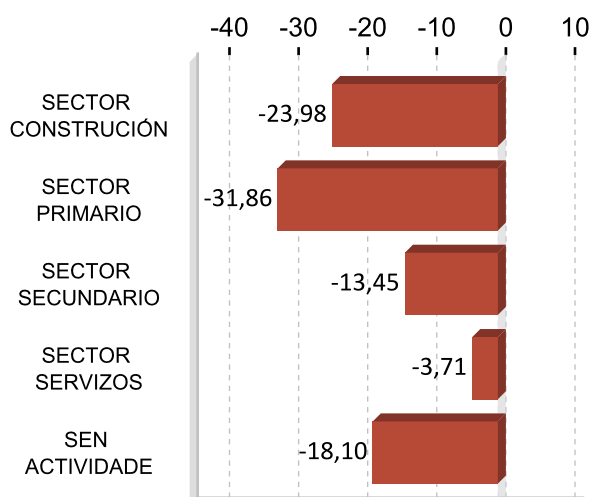

ACTIVIDADES ECONÓMICAS CON MAIOR PORCENTAXE DE PARO REXISTRADO 2016

ACTIVIDADE ECONÓMICA	A Mariña	%
Servizos de comidas e bebidas	271	16,81
Comercio ao retallo, salvo de vehículos de motor e motocicletas	174	10,79
Administración pública e defensa; Seguridade Social obrigatoria	157	9,74
Sen emprego anterior	95	5,89
Construcción de edificios	73	4,53
Comercio por xunto e intermediarios do comercio, salvo de vehículos de motor e motocicletas	71	4,40
Actividades de construción especializada	71	4,40
Actividades relacionadas co emprego	48	2,98
Servizos a edificios e actividades de xardinaría	47	2,92
Servizos de aloxamento	45	2,79

OCUPACIÓNS MÁIS DEMANDADAS. TOTAL XERAL E SEXO 2016

OCUPACIÓN	Total	%
DEPENDENTES DE COMERCIO, EN XERAL	393	6,07
PERSOAL DE LIMPEZA OU LIMPADOR , EN XERAL	385	5,95
XARDINEIROS, EN XERAL	227	3,51
CAMAREIROS, EN XERAL	205	3,17
PEÓNS DA INDUSTRIA MANUFACTUREIRA, EN XERAL	204	3,15
EMPREGADOS ADMINISTRATIVOS, EN XERAL	192	2,97
ASISTENTES DOMICILIARIOS	167	2,58
PINCHES DE COCIÑA	165	2,55
ALBANEIS	147	2,27
TÉCNICOS EN MEDIO AMBIENTE	131	2,02

OCUPACIÓN	Homes	%
ALBANEIS	127	4,83
PEÓNS DA CONSTRUCCIÓN DE EDIFICIOS	108	4,11
XARDINEIROS, EN XERAL	107	4,07
PEÓNS DA INDUSTRIA MANUFACTUREIRA, EN XERAL	105	4,00
CONDUTORES DE FURGONETA, ATA 3,5 T.	80	3,05

OCUPACIÓN	Mulleres	%
DEPENDENTES DE COMERCIO, EN XERAL	357	9,28
PERSOAL DE LIMPEZA OU LIMPADOR , EN XERAL	351	9,13
ASISTENTES DOMICILIARIOS	161	4,19
EMPREGADOS ADMINISTRATIVOS, EN XERAL	160	4,16
PINCHES DE COCIÑA	148	3,85

Nota: Un mesmo parado pode solicitar ata seis ocupacións distintas nas que desexa traballar, nesta táboa téñense en conta todas as ocupacións demandadas polos parados.

4. AFILIACIÓNS Á SEGURIDADE SOCIAL

AFILIACIÓNS A MARIÑA CENTRAL 2016

	Total	Variación
A Mariña	7.887	1,98

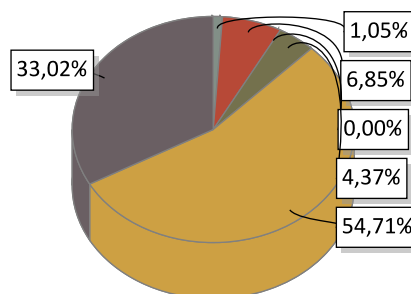

AGRARIO: 83	MAR: 540	CARBON: 0	HOGAR: 345
GENERAL: 4.315	AUTONOMOS: 2.604		

EVOLUCIÓN ANUAL DA AFILIACIÓN DE TRABALLADORES

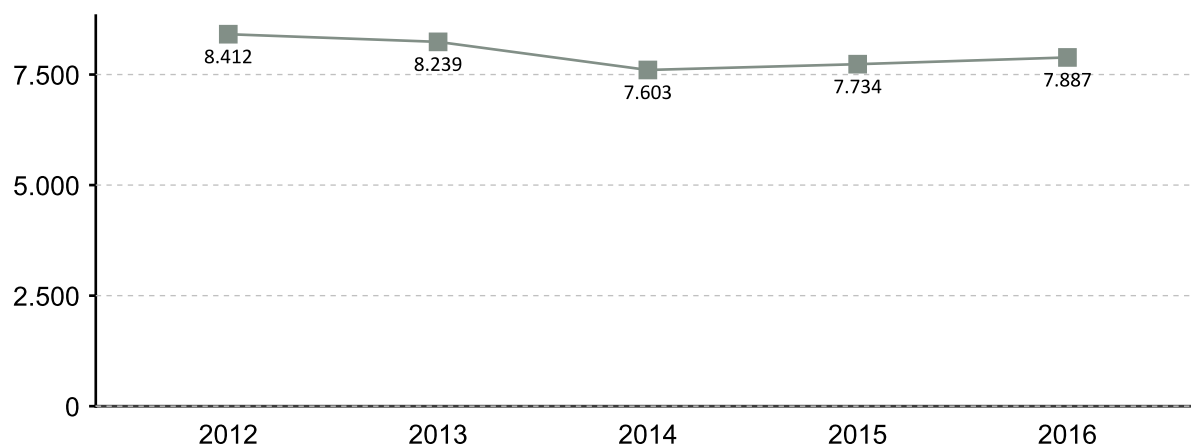

EVOLUCIÓN MENSUAL DAS AFILIACIÓN. 2016

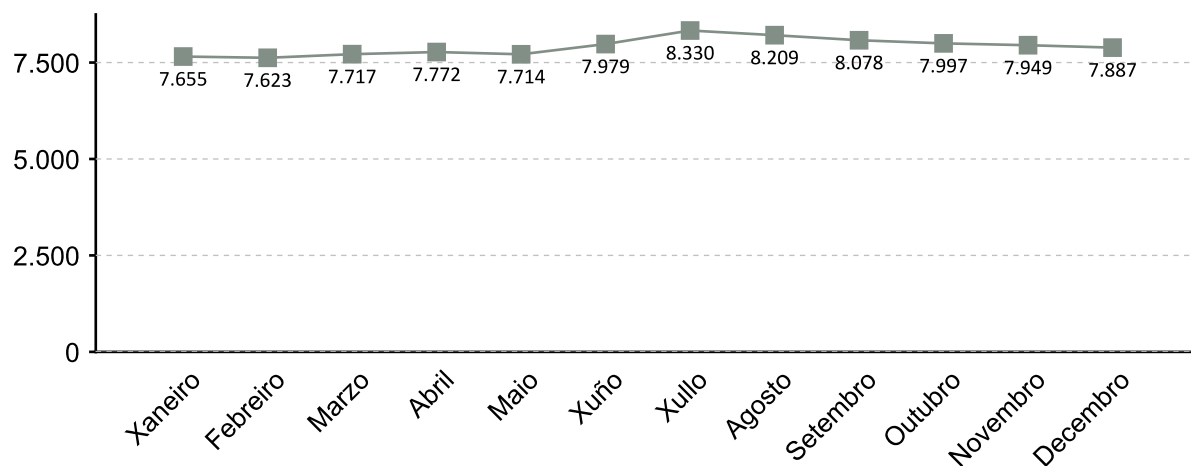

A fonte estatística utilizada para a elaboración deste apartado é a Tesouraría Xeral da Seguridade Social. Datos de afiliacións rexistradas a último día do ano. Para o gráfico de evolución tómase de referencia o último día do mes

AFILIACIÓN POR SECTOR 2016

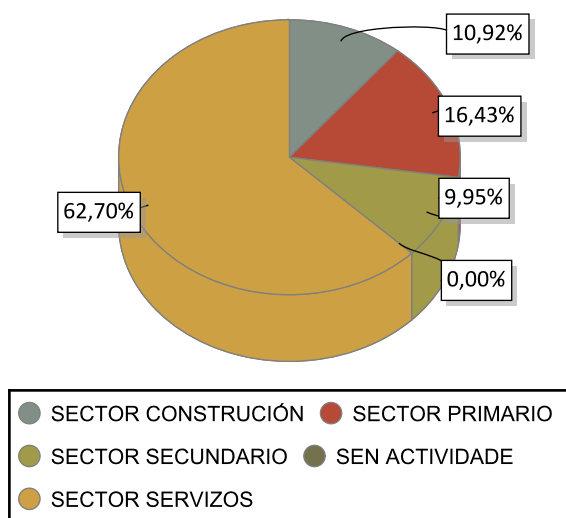

VARIACIÓN PORCENTUAL 2016-2015

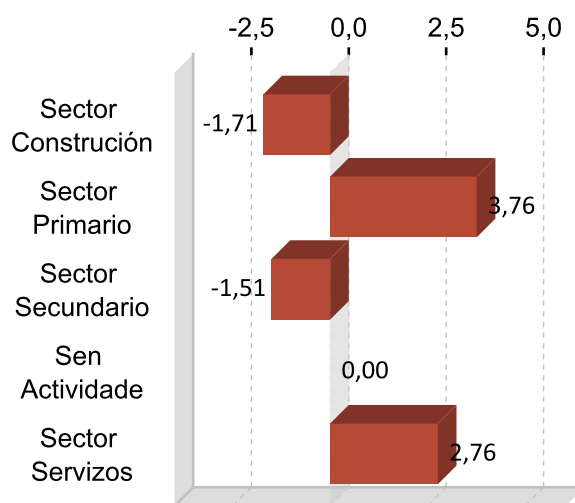

DEZ ACTIVIDADES ECONÓMICAS CON MAIOR PORCENTAXE DE AFILIACIÓN 2016

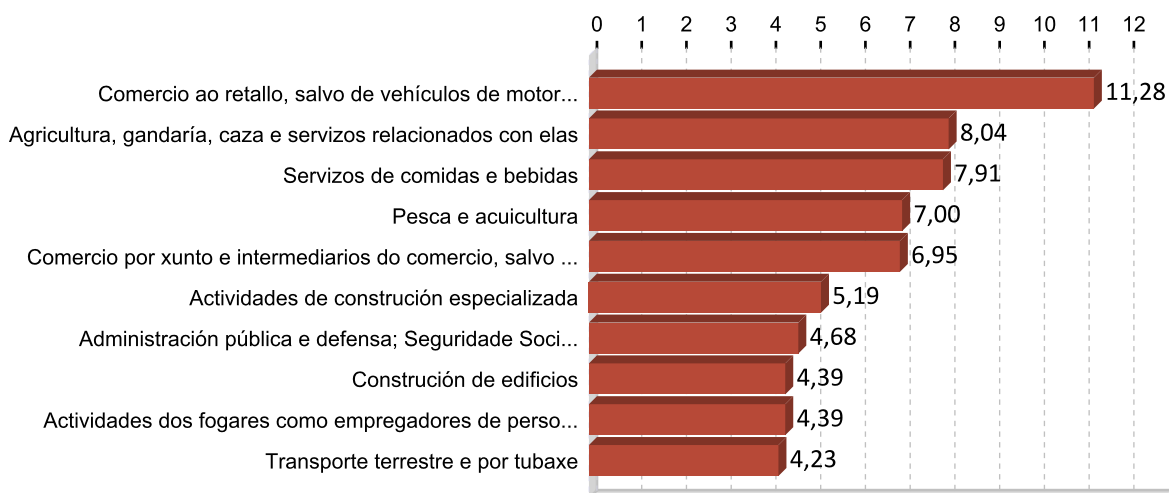

5. PERFIL DAS PERSOAS DEMANDANTES E CONTRATADAS EN A MARIÑA CENTRAL 2016

Paro

Sexo: muller

Idade: 36 a 45

Nivel formativo:
ata certificado de escolaridade

Antigüidade na demanda:
máis de 24 meses

Actividade económica de procedencia:
servizos de comidas e bebidas

Ocupación máis demandada:
dependentes de comercio, en xeral

Contratos

Sexo: home

Idade: 26 a 35

Nivel formativo:
ata certificado de escolaridade

Tipoloxía: temporal

Actividade económica:
servizos de comidas e bebidas

Ocupación:
camareiros asalariados

Nota: O perfil está elaborado co resultado dos valores máximos obtidos dentro de cada variable.

FICHAS COMARCAIS DO MERCADO LABORAL GALEGO

A Mariña Occidental

Provincia: Lugo



2017

CONTIDO

1. Datos de poboación
2. Contratación
3. Paro rexistrado
4. Afiliacións á Seguridade Social
5. Perfil das persoas demandantes e contratadas

XUNTA DE GALICIA

1. DATOS DE POBOACIÓN

HABITANTES

	2016	2015	% Variación 2016/2015
Cervo	26.122	26.370	-0,94
Ourol	4.295	4.336	-0,95
Vicedo, O	1.034	1.055	-1,99
Viveiro	1.802	1.820	-0,99
Xove	15.615	15.735	-0,76
A Mariña	48.868	49.316	-0,91

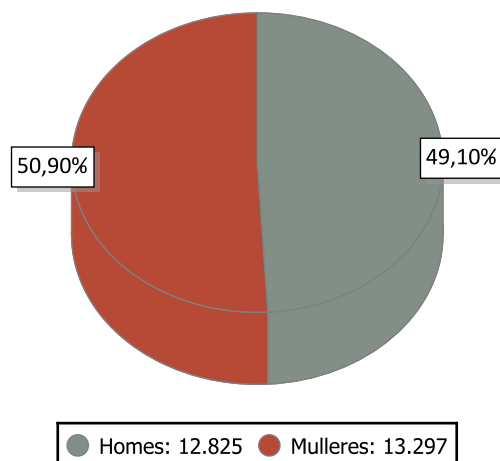

INDICADORES DE POBOACIÓN 2015

	Idade media			Índice de recambio de poboación activa	Índice de envellecemento
	Homes	Mulleres	Total		
A Mariña	46,1	49,6	47,8	203,3	193,2

POBOACIÓN ESTRANXEIRA E MOVEMENTOS MIGRATORIOS

	2016			2015			Saldo migratorio
	Poboación estranxeira	% de poboación estranxeira sobre o total da poboación	Emigración interna	Emigración externa	Inmigración interna	Inmigración externa	
A Mariña	1.188	4,55	519	255	443	287	-44

DEFINICIÓNS

Idade media no 1 de xaneiro

Media aritmética das idades dos individuos que compoñen unha poboación.

Índice de recambio da poboación en idade activa

Relación entre a poboación entre 60 e 64 anos e a poboación entre 15 e 19 anos. Mide a capacidade dunha poboación para substituír os individuos que se van xubilando.

Índice de envellecemento

Relación entre a poboación maior de 64 anos e a poboación menor de 20 anos.

Emigración

Para un ámbito xeográfico determinado é aquela migración que ten orixe nese ámbito e destino fóra deste ámbito. Fálase de emigración interna cando o destino é outro concello de Galicia e emigración externa cando o destino é outro concello do resto de España ou o estranxeiro.

Inmigración

Para un ámbito xeográfico determinado é aquela migración con destino neste ámbito e orixe fóra deste. Fálase de inmigración interna cando a orixe é outro concello de Galicia e inmigración externa cando a orixe é outro concello de España ou o estranxeiro.

Saldo migratorio

Para cada ámbito territorial, é a diferenza entre o número de inmigracións e o número de emigracións. Se é positivo indica que as entradas de poboación superan as saídas e se é negativo o contrario.

2. CONTRATACIÓN ¹

CONTRATOS A MARIÑA OCCIDENTAL 2016

	Homes	Mulleres	Total	Variación 2016/15
A Mariña Occidental	6.497	3.946	10.443	14,68

EVOLUCIÓN ANUAL DA CONTRATACIÓN

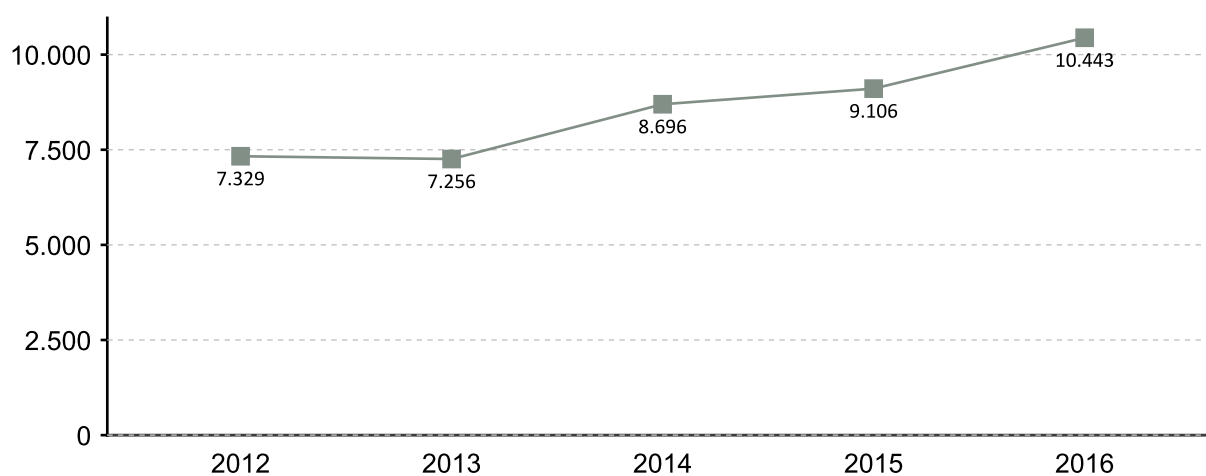

EVOLUCIÓN MENSUAL DA CONTRATACIÓN 2016

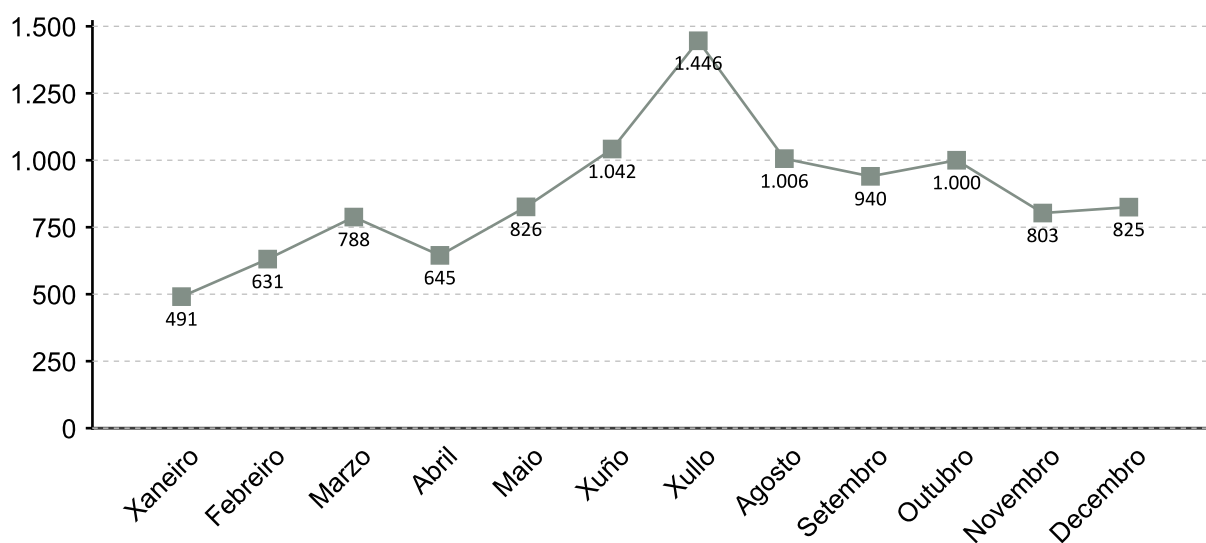

1. A fonte estatística utilizada para a elaboración dos seguintes apartados é a do Servizo Público de Emprego de Galicia

CONTRATACIÓN POR SEXO 2016

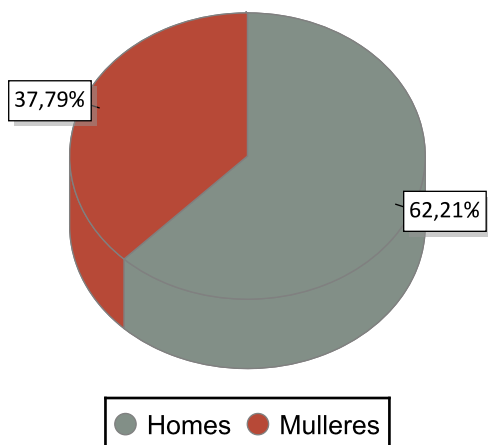

VARIACIÓN PORCENTUAL 2016-2015

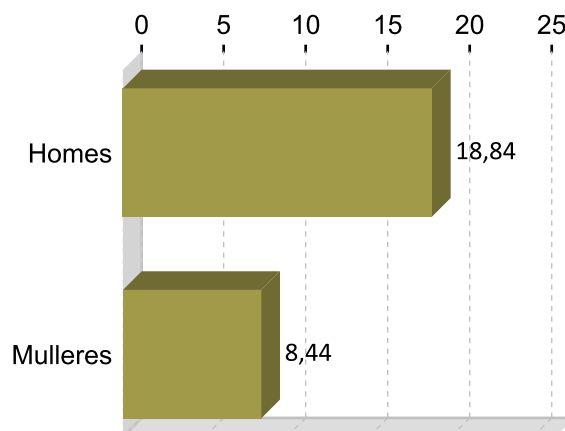

CONTRATACIÓN POR IDADE 2016

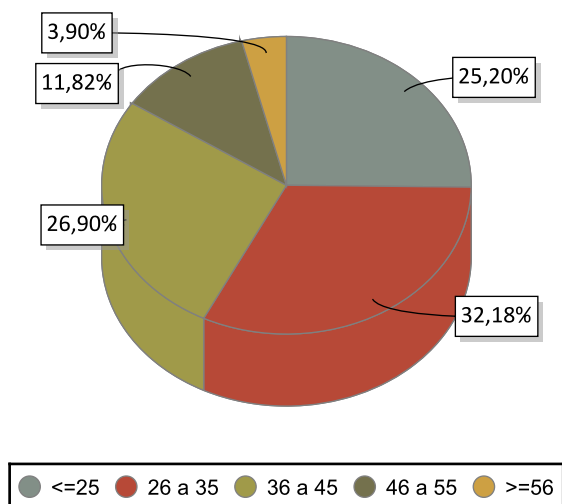

VARIACIÓN PORCENTUAL 2016-2015

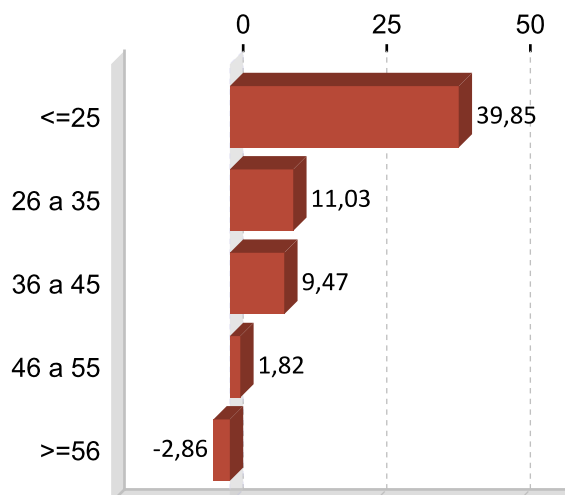

CONTRATACIÓN POR NIVEL FORMATIVO 2016

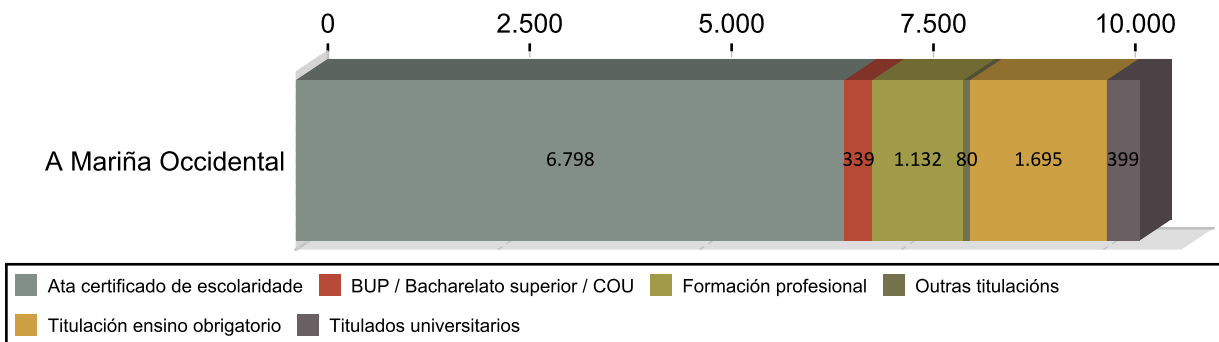

CONTRATACIÓN POR TIPOLOXÍA E PORCENTAXE 2016

Tipo de contrato	A Mariña	Porcentaxe
Indefinido	814	7,79
Indefinido tempo parcial	120	1,15
Outros	390	3,73
Prácticas/Formación	70	0,67
Temporal	5.341	51,14
Temporal tempo parcial	3.708	35,51
Total	10.443	100

PORCENTAXE DE CONTRATACIÓN INDEFINIDA E RESTANTE POR SEXO 2016

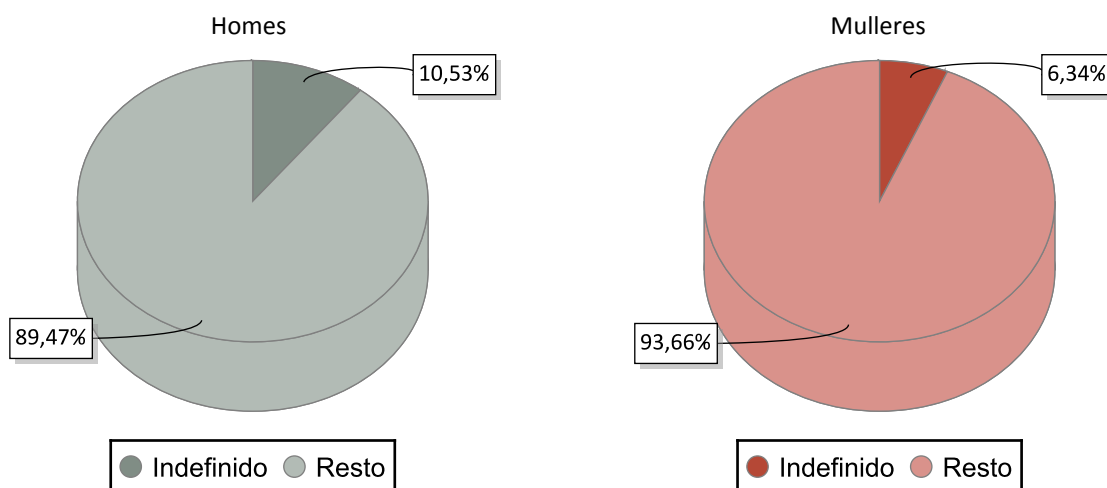

CONTRATACIÓN NOS GRANDES SECTORES DE ACTIVIDADE E SEXO 2016

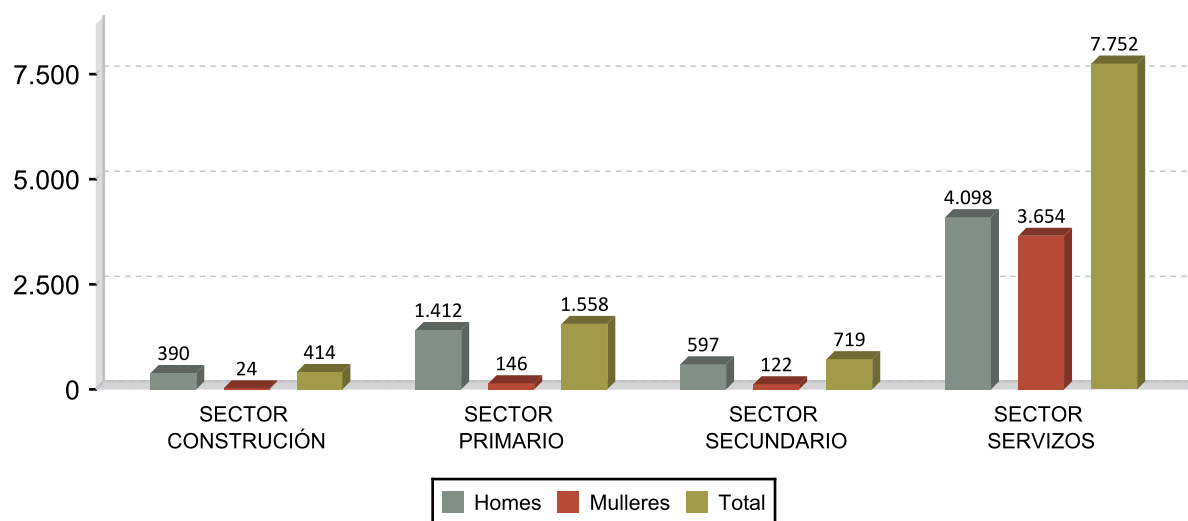

DEZ ACTIVIDADES ECONÓMICAS CON MAIOR PORCENTAXE DE CONTRATOS 2016

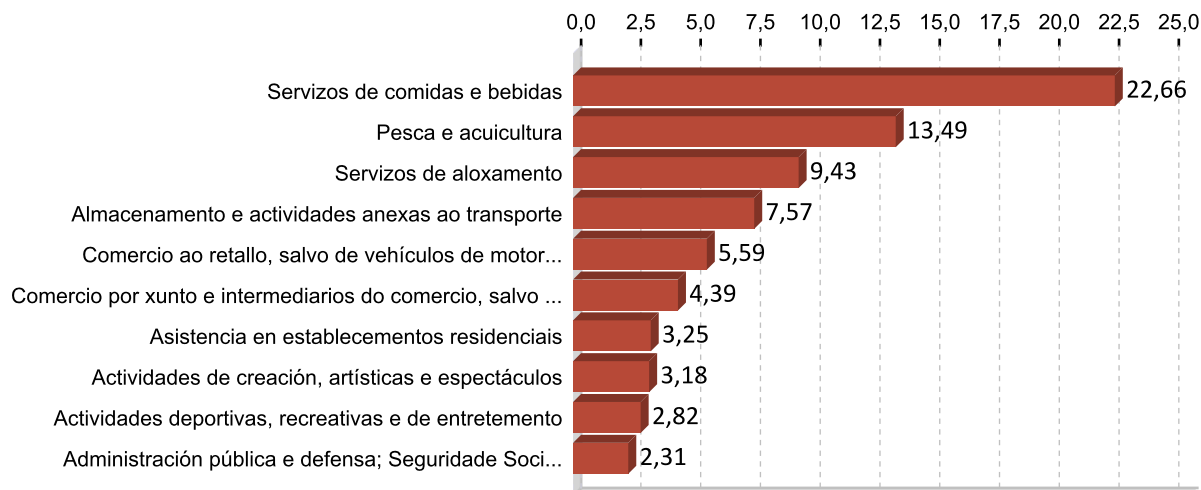

OCUPACIÓN CON MAIOR NÚMERO DE CONTRATOS E SEXO 2016

OCUPACIÓN	Total	%
CAMAREIROS ASALARIADOS	2.727	26,11
PEÓNS DA PESCA	715	6,85
PEÓNS DO TRANSPORTE DE MERCADORÍAS E DESCARGADORES	575	5,51
COCIÑEIROS ASALARIADOS	427	4,09
PEÓNS DAS INDUSTRIAS MANUFACTUREIRAS	421	4,03
PERSOAL DE LIMPEZA DE OFICINAS, HOTEIS E OUTROS ESTABLECEMENTOS	410	3,93
VENDEDORES EN TENDAS E ALMACÉNS	409	3,92
PESCADORES DE ALTURA	382	3,66
TRABALLADORES DAS INDUSTRIAS DO PEIXE	372	3,56
AXUDANTES DE COCIÑA	236	2,26

OCUPACIÓN	Homes	%
CAMAREIROS ASALARIADOS	1.676	25,80
PEÓNS DA PESCA	697	10,73
PEÓNS DO TRANSPORTE DE MERCADORÍAS E DESCARGADORES	559	8,60
PESCADORES DE ALTURA	380	5,85
PEÓNS DAS INDUSTRIAS MANUFACTUREIRAS	356	5,48

OCUPACIÓN	Mulleres	%
CAMAREIROS ASALARIADOS	1.051	26,63
PERSOAL DE LIMPEZA DE OFICINAS, HOTEIS E OUTROS ESTABLECEMENTOS	392	9,93
VENDEDORES EN TENDAS E ALMACÉNS	359	9,10
COCIÑEIROS ASALARIADOS	308	7,81
AXUDANTES DE COCIÑA	181	4,59

3. PARO REXISTRADO ¹

PARO REXISTRADO A MARIÑA OCCIDENTAL 2016

	Homes	Mulleres	Total	Variación 2016/15
A Mariña Occidental	638	958	1.596	-14,79

EVOLUCIÓN ANUAL DO PARO REXISTRADO

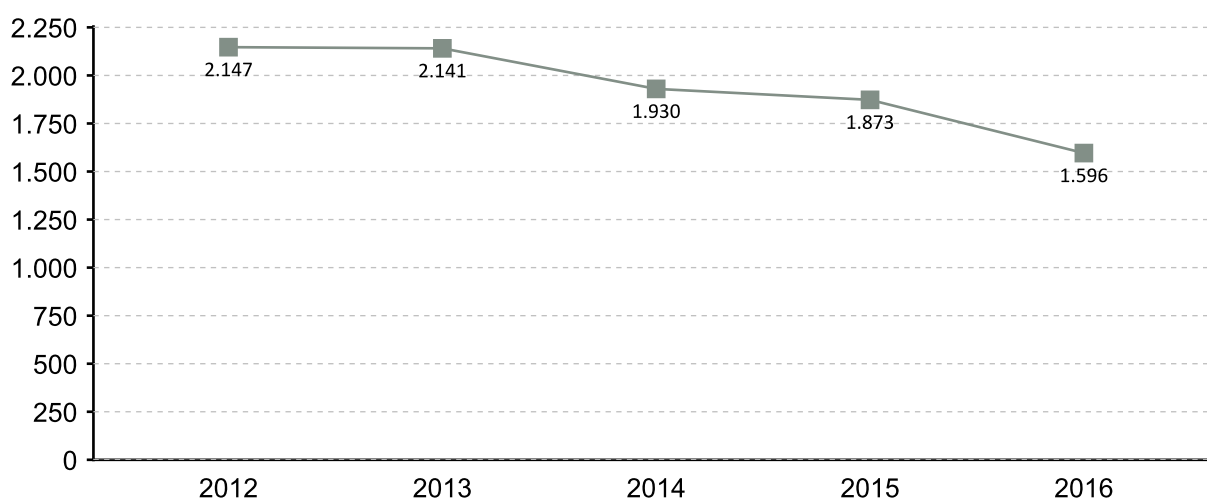

EVOLUCIÓN MENSUAL DO PARO REXISTRADO 2016

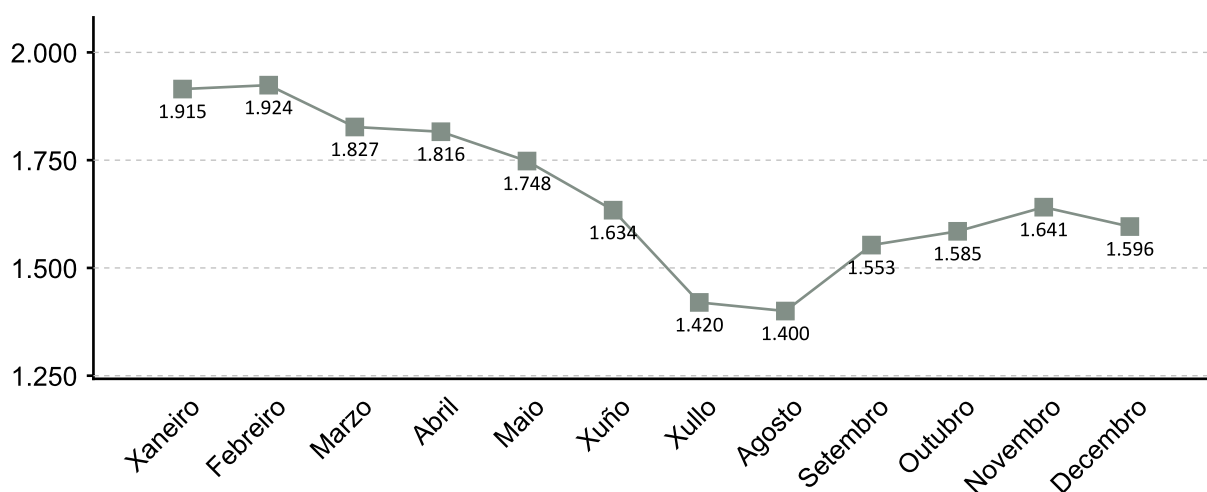

1. A fonte estatística utilizada para a elaboración dos seguintes apartados é a do Servizo Público de Emprego de Galicia

PARO REXISTRADO POR SEXO 2016 VARIACIÓN PORCENTUAL 2016-2015

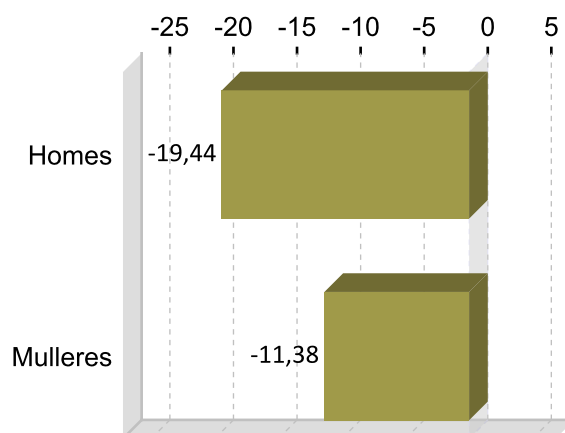
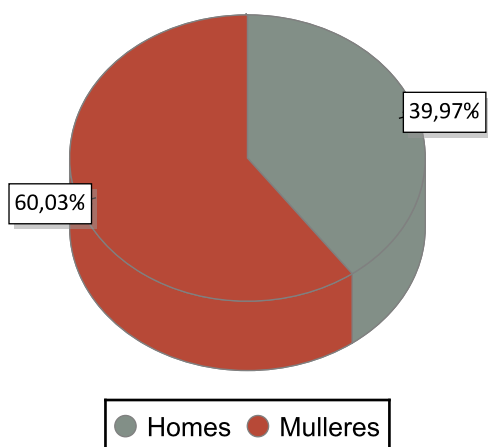

PARO REXISTRADO POR IDADE 2016 VARIACIÓN PORCENTUAL 2016-2015

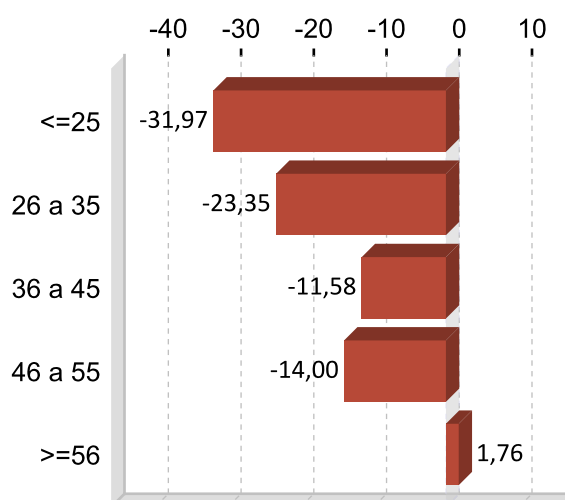
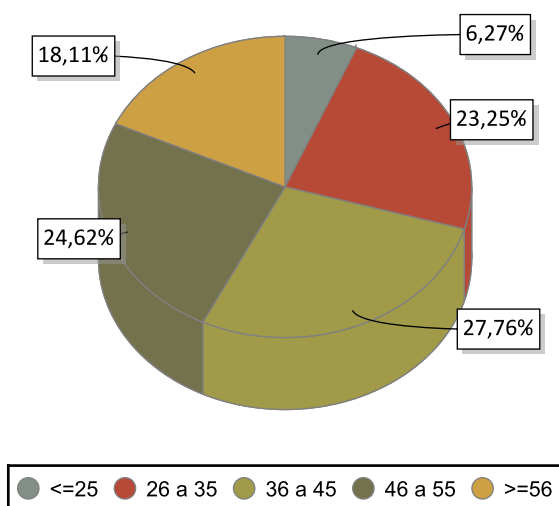

PARO REXISTRADO POR NIVEL FORMATIVO 2016

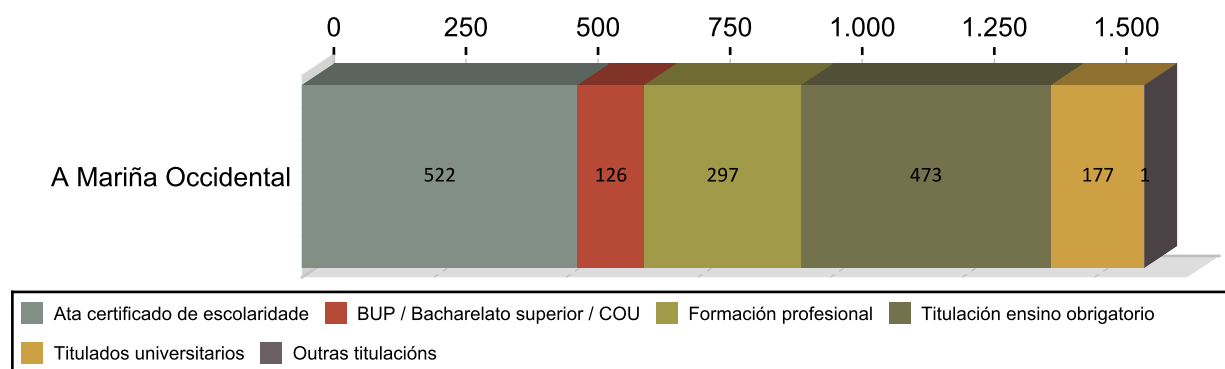

ANTIGÜIDADE NA DEMANDA 2016

	Homes	% H.	Mulleres	% M.	Total	% T.
<= 1 mes	92	14,42	86	11,15	178	11,15
de 1 a 3 meses	123	19,28	178	18,86	301	18,86
de 3 a 6 meses	106	16,61	170	17,29	276	17,29
de 6 a 12 meses	76	11,91	106	11,40	182	11,40
de 12 a 24 meses	96	15,05	159	15,98	255	15,98
máis de 24 meses	145	22,73	259	25,31	404	25,31
Total	638	100	958	100	1.596	100

PARO R. POR SECTORES 2016

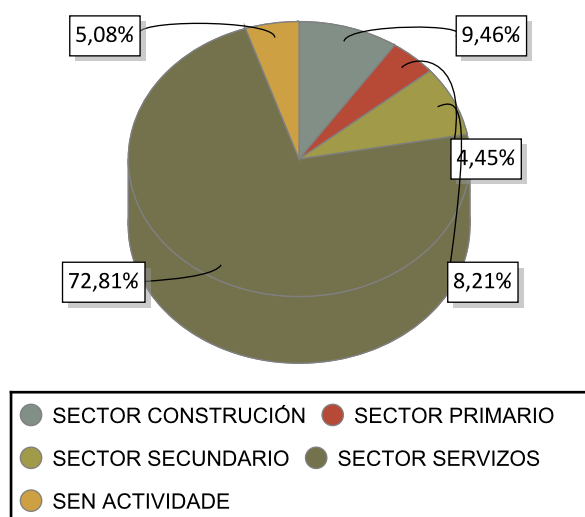

VARIACIÓN PORCENTUAL 2016-2015

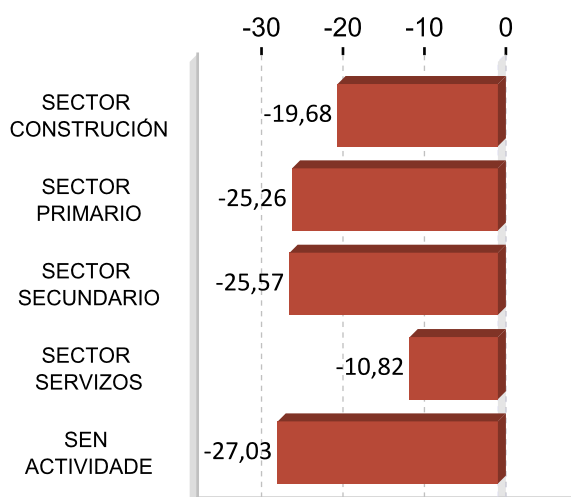

ACTIVIDADES ECONÓMICAS CON MAIOR PORCENTAXE DE PARO REXISTRADO 2016

ACTIVIDADE ECONÓMICA	A Mariña	%
Servizos de comidas e bebidas	241	15,10
Comercio ao retalho, salvo de vehículos de motor e motocicletas	182	11,40
Administración pública e defensa; Seguridade Social obrigatoria	161	10,09
Sen emprego anterior	81	5,08
Actividades de construción especializada	78	4,89
Servizos de aloxamento	71	4,45
Construción de edificios	69	4,32
Comercio por xunto e intermediarios do comercio, salvo de vehículos de motor e motocicletas	68	4,26
Actividades relacionadas co emprego	53	3,32
Educación	48	3,01

OCUPACIÓNS MÁIS DEMANDADAS. TOTAL XERAL E SEXO 2016

OCUPACIÓN	Total	%
DEPENDENTES DE COMERCIO, EN XERAL	395	5,95
PERSOAL DE LIMPEZA OU LIMPADOR , EN XERAL	391	5,89
PEÓNS FORESTAIS	375	5,65
PEÓNS DE OBRAS PUBLICAS, EN XERAL	299	4,51
EMPREGADOS ADMINISTRATIVOS, EN XERAL	237	3,57
PEÓNS DA INDUSTRIA MANUFACTUREIRA, EN XERAL	200	3,01
ASISTENTES DOMICILIARIOS	177	2,67
XARDINEIROS, EN XERAL	170	2,56
CAMAREIROS, EN XERAL	152	2,29
TÉCNICOS DE PROTECCIÓN CIVIL	145	2,19

OCUPACIÓN	Homes	%
PEÓNS FORESTAIS	209	7,82
PEÓNS DE OBRAS PUBLICAS, EN XERAL	171	6,40
PEÓNS DA CONSTRUCCIÓN DE EDIFICIOS	127	4,75
ALBANEIS	93	3,48
PEÓNS DA INDUSTRIA MANUFACTUREIRA, EN XERAL	89	3,33

OCUPACIÓN	Mulleres	%
DEPENDENTES DE COMERCIO, EN XERAL	364	9,19
PERSOAL DE LIMPEZA OU LIMPADOR , EN XERAL	352	8,89
EMPREGADOS ADMINISTRATIVOS, EN XERAL	187	4,72
ASISTENTES DOMICILIARIOS	171	4,32
PEÓNS FORESTAIS	166	4,19

Nota: Un mesmo parado pode solicitar ata seis ocupacións distintas nas que desexa traballar, nesta táboa téñense en conta todas as ocupacións demandadas polos parados.

4. AFILIACIÓNS Á SEGURIDADE SOCIAL

AFILIACIÓNS A MARIÑA OCCIDENTAL 2016

	Total	Variación
A Mariña	8.724	0,47

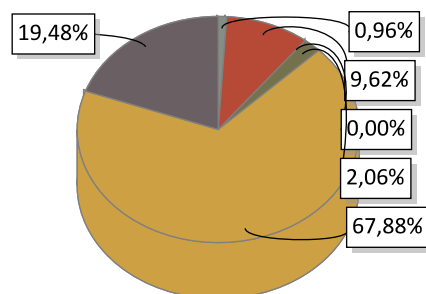

AGRARIO: 84	MAR: 839	CARBON: 0	HOGAR: 180
GENERAL: 5.922	AUTONOMOS: 1.699		

EVOLUCIÓN ANUAL DA AFILIACIÓN DE TRABALLADORES

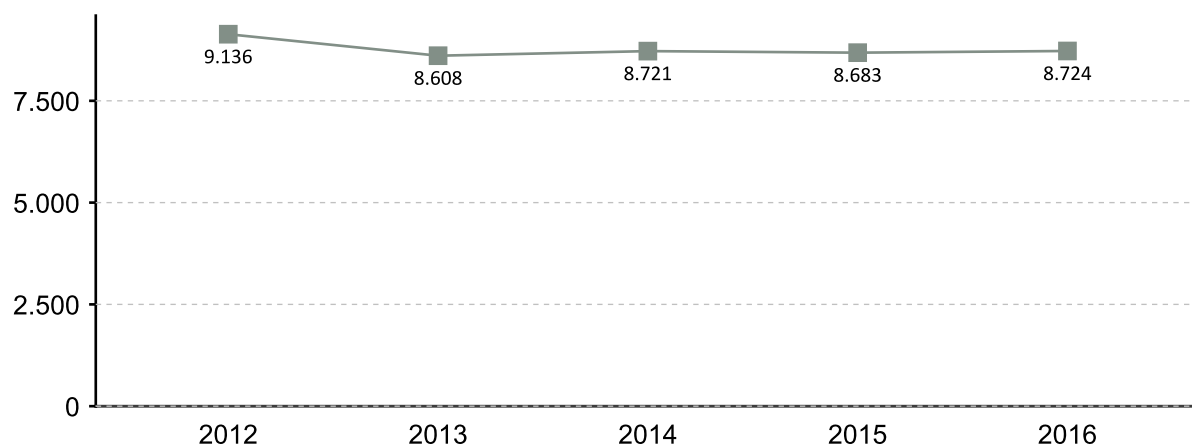

EVOLUCIÓN MENSUAL DAS AFILIACIÓN. 2016

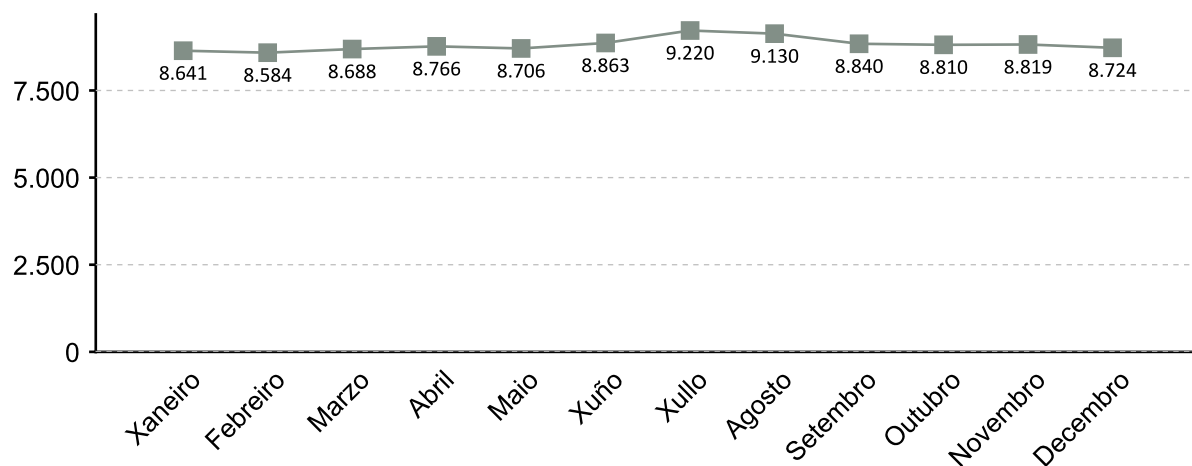

A fonte estatística utilizada para a elaboración deste apartado é a Tesouraría Xeral da Seguridade Social. Datos de afiliacións rexistradas a último día do ano. Para o gráfico de evolución tómase de referencia o último día do mes

AFILIACIÓN POR SECTOR 2016

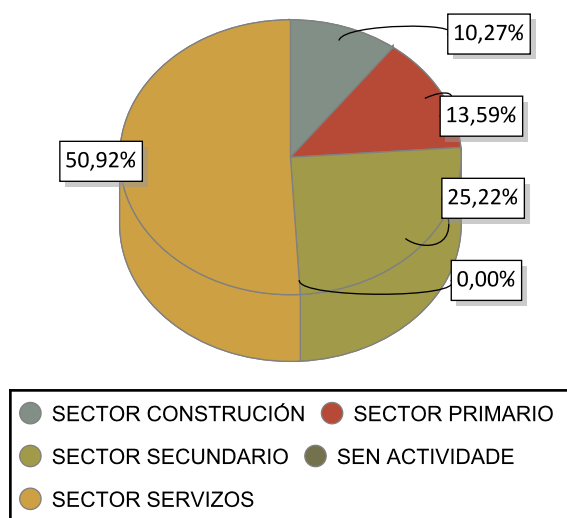

VARIACIÓN PORCENTUAL 2016-2015

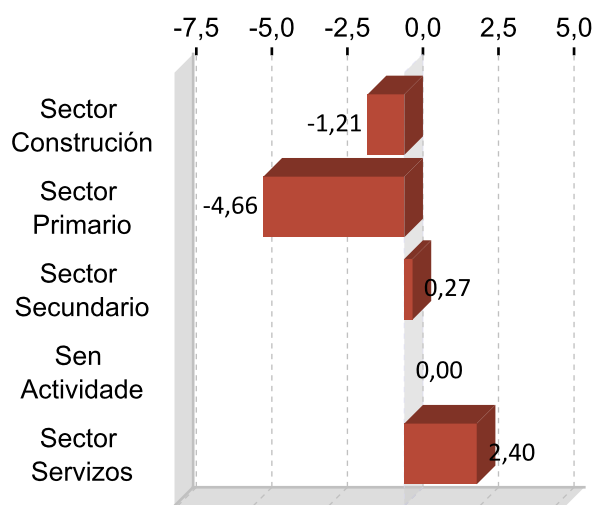

DEZ ACTIVIDADES ECONÓMICAS CON MAIOR PORCENTAXE DE AFILIACIÓN 2016

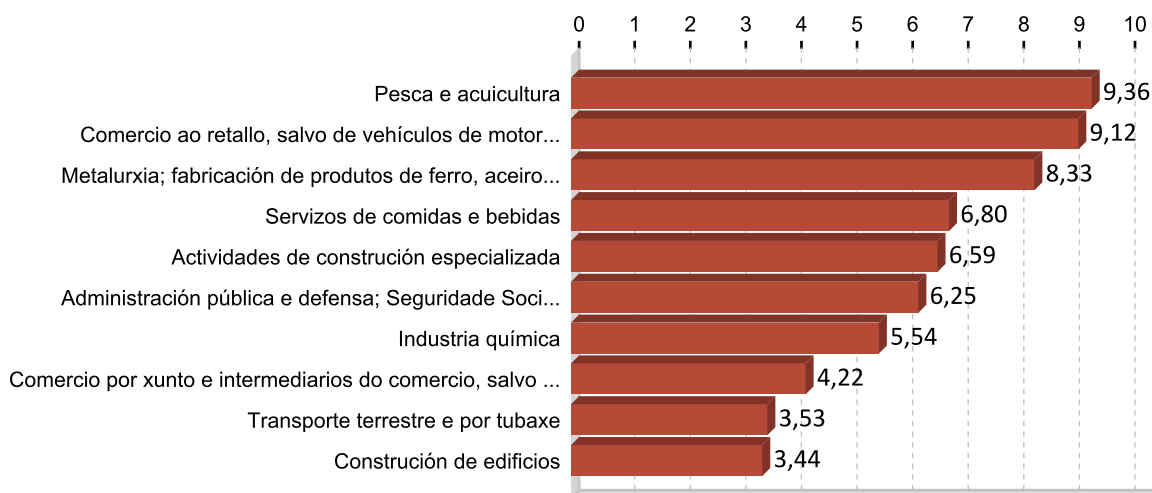

5. PERFIL DAS PERSOAS DEMANDANTES E CONTRATADAS EN A MARIÑA OCCIDENTAL 2016

Paro

Sexo: muller

Idade: 36 a 45

Nivel formativo:
ata certificado de escolaridade

Antigüidade na demanda:
máis de 24 meses

Actividade económica de procedencia:
servizos de comidas e bebidas

Ocupación máis demandada:
dependentes de comercio, en xeral

Contratos

Sexo: home

Idade: 26 a 35

Nivel formativo:
ata certificado de escolaridade

Tipoloxía: temporal

Actividade económica:
servizos de comidas e bebidas

Ocupación:
camareiros asalariados

Nota: O perfil está elaborado co resultado dos valores máximos obtidos dentro de cada variable.

FICHAS COMARCAIS DO MERCADO LABORAL GALEGO

A Mariña Oriental

Provincia: Lugo



2017

CONTIDO

1. Datos de poboación
2. Contratación
3. Paro rexistrado
4. Afiliacións á Seguridade Social
5. Perfil das persoas demandantes e contratadas

XUNTA DE GALICIA

1. DATOS DE POBOACIÓN

HABITANTES

	2016	2015	% Variación 2016/2015
Barreiros	16.477	16.598	-0,73
Pontenova, A	2.970	3.021	-1,69
Ribadeo	2.402	2.470	-2,75
Trabada	9.972	9.929	0,43
A Mariña	31.821	32.018	-0,62

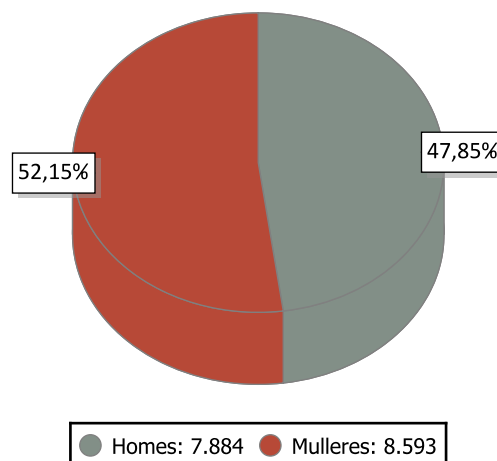

INDICADORES DE POBOACIÓN 2015

	Idade media			Índice de recambio de poboación activa	Índice de envellecemento
	Homes	Mulleres	Total		
A Mariña	47,5	50,9	49,3	197,5	211,1

POBOACIÓN ESTRANXEIRA E MOVEMENTOS MIGRATORIOS

	2016			2015			Saldo migratorio
	Poboación estranxeira	% de poboación estranxeira sobre o total da poboación	Emigración interna	Emigración externa	Inmigración interna	Inmigración externa	
A Mariña	653	3,96	270	257	228	348	49

DEFINICIÓNS

Idade media no 1 de xaneiro

Media aritmética das idades dos individuos que compoñen unha poboación.

Índice de recambio da poboación en idade activa

Relación entre a poboación entre 60 e 64 anos e a poboación entre 15 e 19 anos. Mide a capacidade dunha poboación para substituír os individuos que se van xubilando.

Índice de envellecemento

Relación entre a poboación maior de 64 anos e a poboación menor de 20 anos.

Emigración

Para un ámbito xeográfico determinado é aquela migración que ten orixe nese ámbito e destino fóra deste ámbito. Fálase de emigración interna cando o destino é outro concello de Galicia e emigración externa cando o destino é outro concello do resto de España ou o estranxeiro.

Inmigración

Para un ámbito xeográfico determinado é aquela migración con destino neste ámbito e orixe fóra deste. Fálase de inmigración interna cando a orixe é outro concello de Galicia e inmigración externa cando a orixe é outro concello de España ou o estranxeiro.

Saldo migratorio

Para cada ámbito territorial, é a diferenza entre o número de inmigracións e o número de emigracións. Se é positivo indica que as entradas de poboación superan as saídas e se é negativo o contrario.

2. CONTRATACIÓN ¹

CONTRATOS A MARIÑA ORIENTAL 2016

	Homes	Mulleres	Total	Variación 2016/15
A Mariña Oriental	2.631	2.666	5.297	9,13

EVOLUCIÓN ANUAL DA CONTRATACIÓN

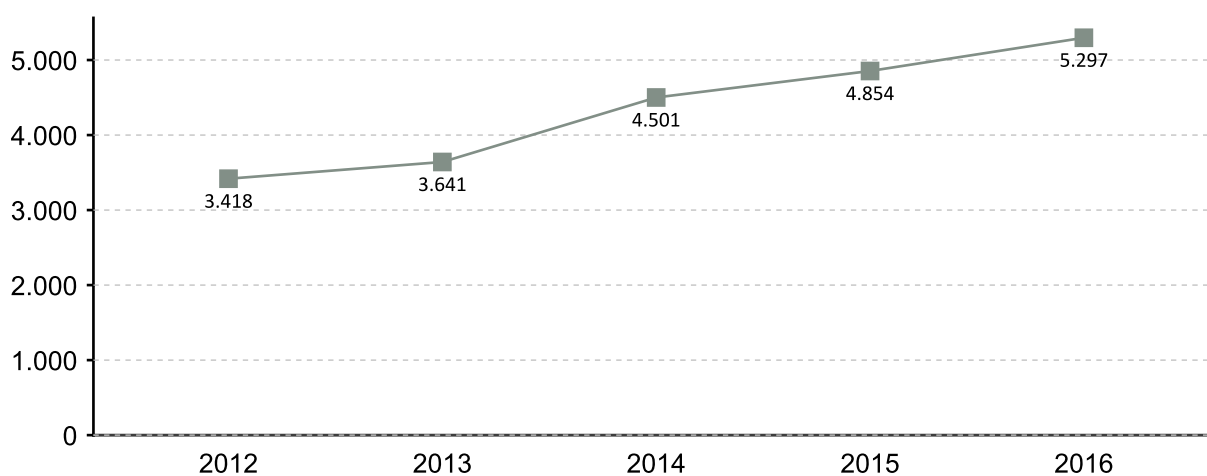

EVOLUCIÓN MENSUAL DA CONTRATACIÓN 2016

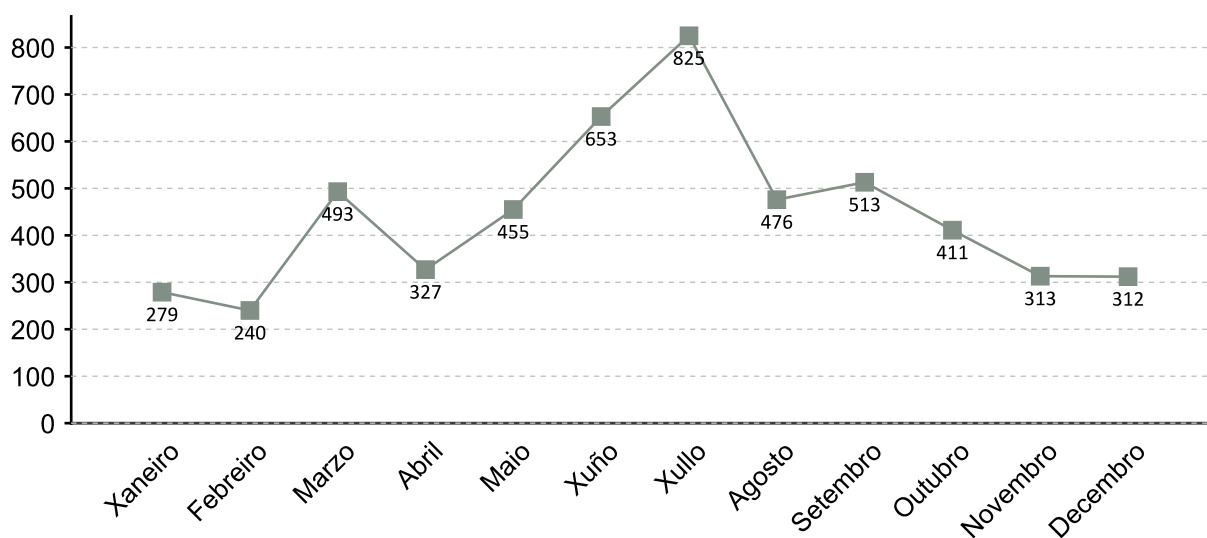

1. A fonte estatística utilizada para a elaboración dos seguintes apartados é a do Servizo Público de Emprego de Galicia

CONTRATACIÓN POR SEXO 2016

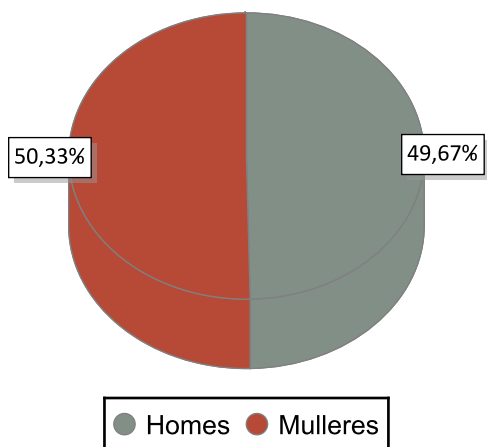

VARIACIÓN PORCENTUAL 2016-2015

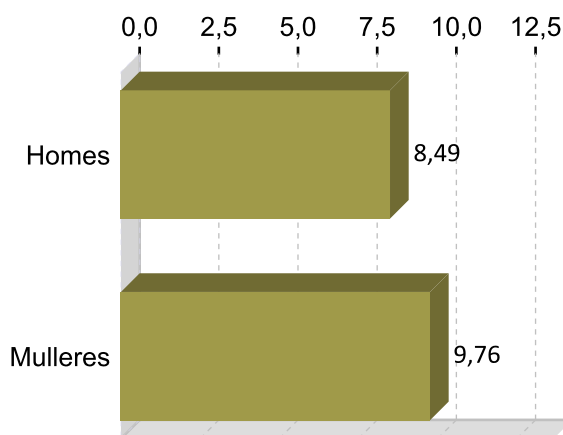

CONTRATACIÓN POR IDADE 2016

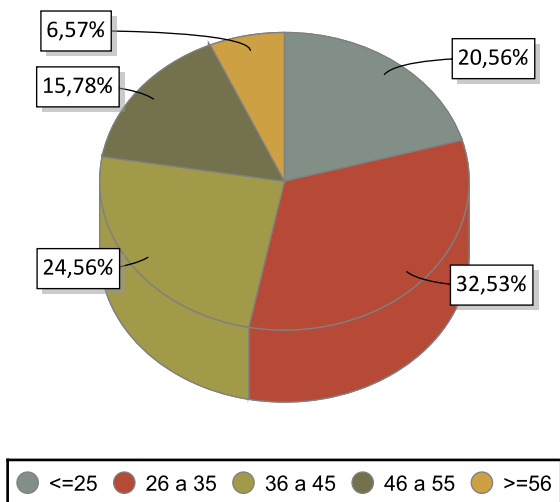

VARIACIÓN PORCENTUAL 2016-2015

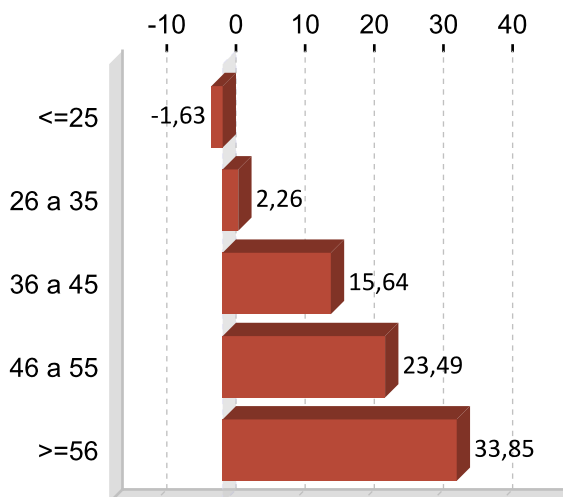

CONTRATACIÓN POR NIVEL FORMATIVO 2016

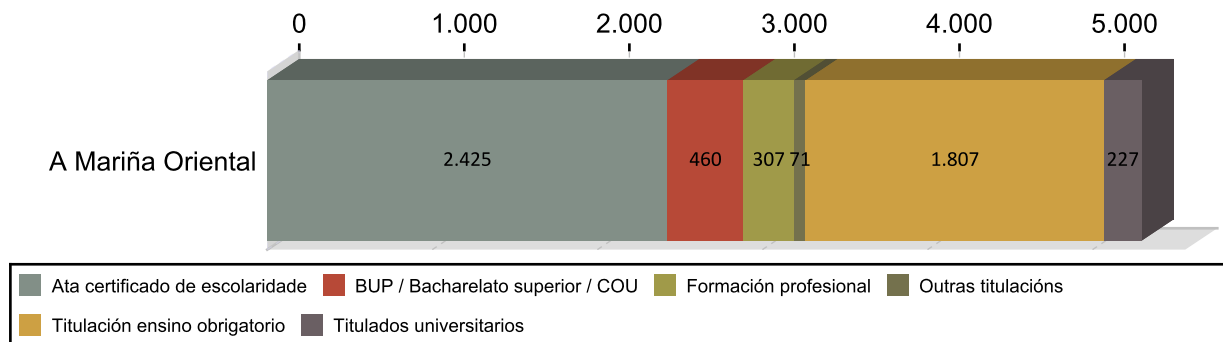

CONTRATACIÓN POR TIPOLOXÍA E PORCENTAXE 2016

Tipo de contrato	A Mariña Oriental	Porcentaxe
Indefinido	306	5,78
Indefinido tempo parcial	171	3,23
Outros	109	2,06
Prácticas/Formación	63	1,19
Temporal	2.635	49,75
Temporal tempo parcial	2.013	38,00
Total	5.297	100

PORCENTAXE DE CONTRATACIÓN INDEFINIDA E RESTANTE POR SEXO 2016

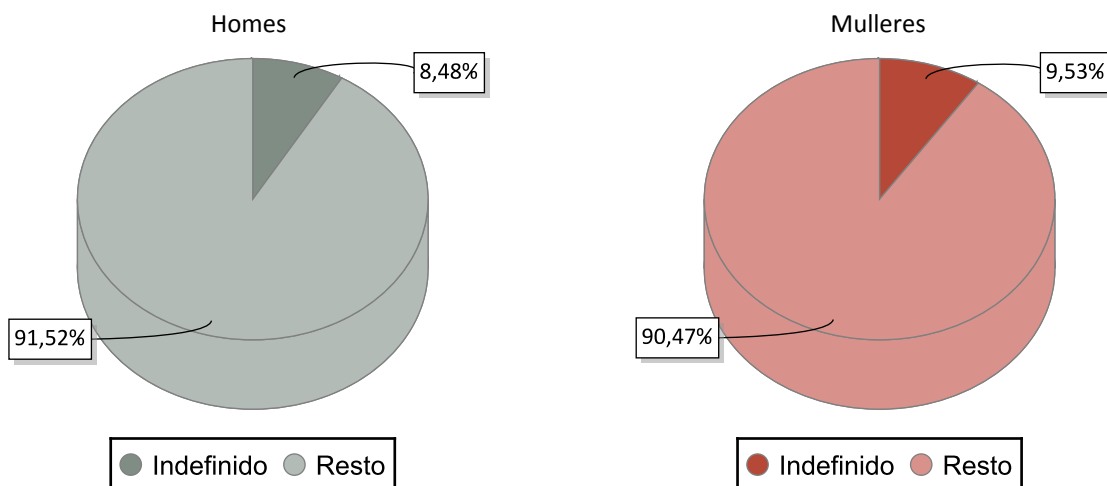

CONTRATACIÓN NOS GRANDES SECTORES DE ACTIVIDADE E SEXO 2016

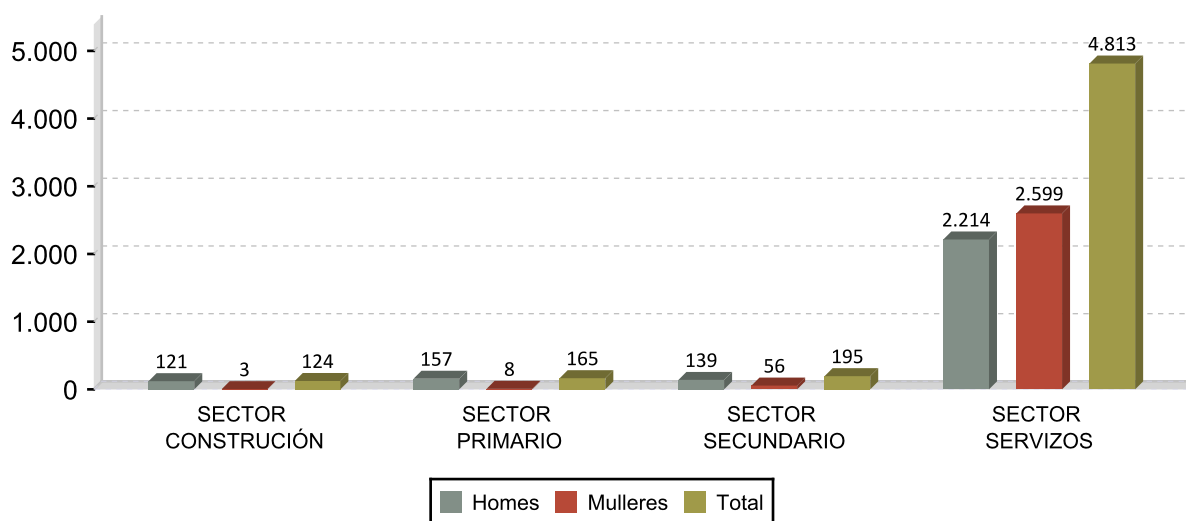

DEZ ACTIVIDADES ECONÓMICAS CON MAIOR PORCENTAXE DE CONTRATOS 2016

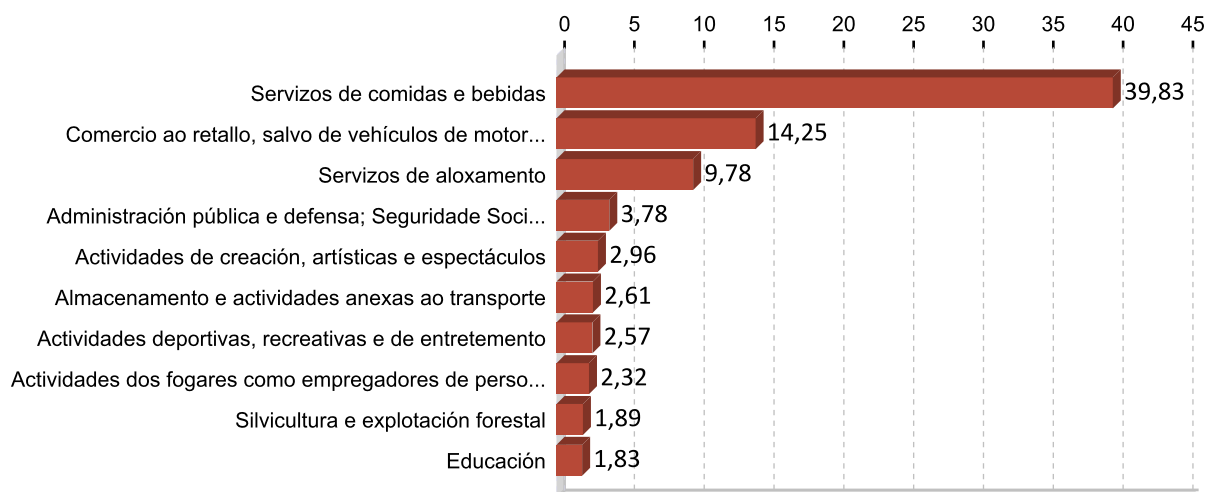

OCUPACIÓN CON MAIOR NÚMERO DE CONTRATOS E SEXO 2016

OCUPACIÓN	Total	%
CAMAREIROS ASALARIADOS	1.834	34,62
VENDEDORES EN TENDAS E ALMACÉNS	618	11,67
AXUDANTES DE COCIÑA	406	7,66
PERSOAL DE LIMPEZA DE OFICINAS, HOTEIS E OUTROS ESTABLECEMENTOS	242	4,57
COCIÑEIROS ASALARIADOS	178	3,36
COMPOSITORES, MÚSICOS E CANTANTES	126	2,38
EMPREGADOS DOMÉSTICOS	123	2,32
MONITORES DE ACTIVIDADES RECREATIVAS E DE ENTRETENIMENTO	108	2,04
CONDUTORES ASALARIADOS DE CAMIÓNS	103	1,94
PEÓNS DO TRANSPORTE DE MERCADORÍAS E DESCARGADORES	101	1,91

OCUPACIÓN	Homes	%
CAMAREIROS ASALARIADOS	1.087	41,32
AXUDANTES DE COCIÑA	125	4,75
COMPOSITORES, MÚSICOS E CANTANTES	108	4,10
CONDUTORES ASALARIADOS DE CAMIÓNS	103	3,91
PEÓNS DO TRANSPORTE DE MERCADORÍAS E DESCARGADORES	97	3,69

OCUPACIÓN	Mulleres	%
CAMAREIROS ASALARIADOS	747	28,02
VENDEDORES EN TENDAS E ALMACÉNS	534	20,03
AXUDANTES DE COCIÑA	281	10,54
PERSOAL DE LIMPEZA DE OFICINAS, HOTEIS E OUTROS ESTABLECEMENTOS	230	8,63
EMPREGADOS DOMÉSTICOS	114	4,28

3. PARO REXISTRADO ¹

PARO REXISTRADO A MARIÑA ORIENTAL 2016

	Homes	Mulleres	Total	Variación 2016/15
A Mariña Oriental	384	461	845	-14,99

EVOLUCIÓN ANUAL DO PARO REXISTRADO

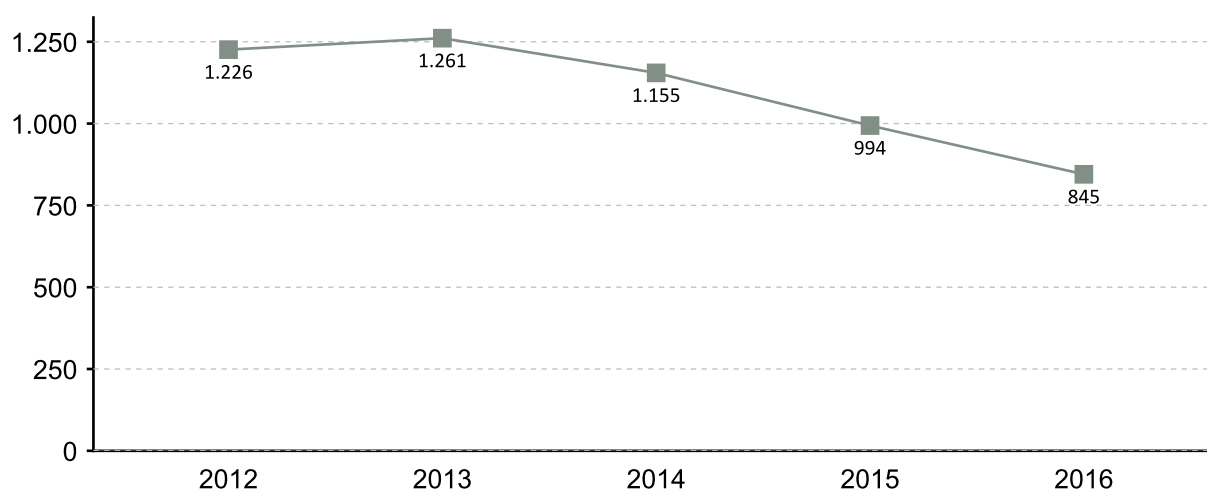

EVOLUCIÓN MENSUAL DO PARO REXISTRADO 2016

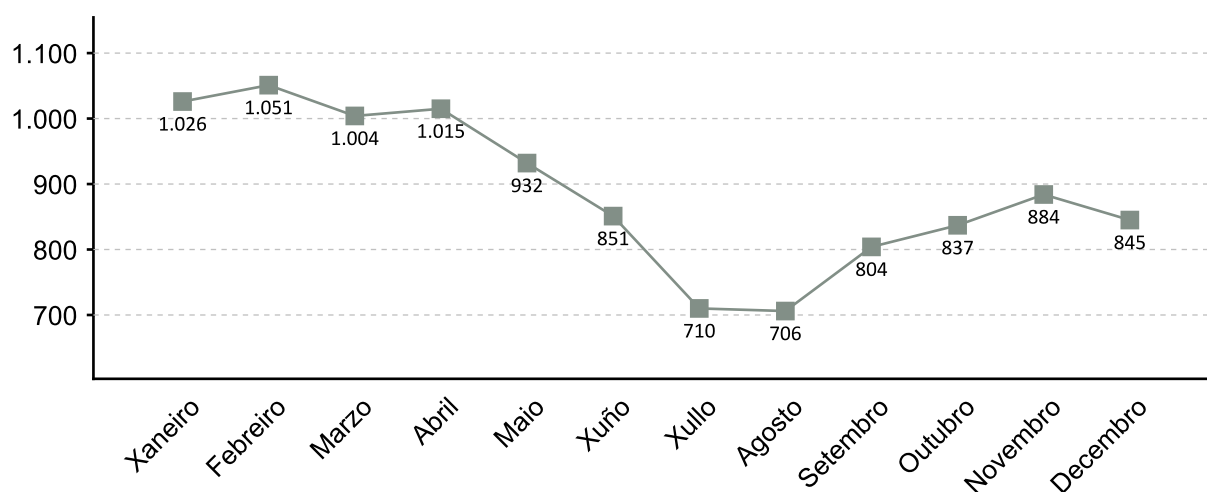

1. A fonte estatística utilizada para a elaboración dos seguintes apartados é a do Servizo Público de Emprego de Galicia

PARO REXISTRADO POR SEXO 2016 VARIACIÓN PORCENTUAL 2016-2015

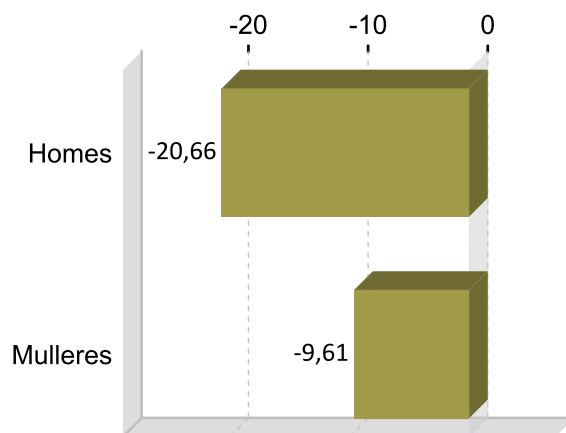
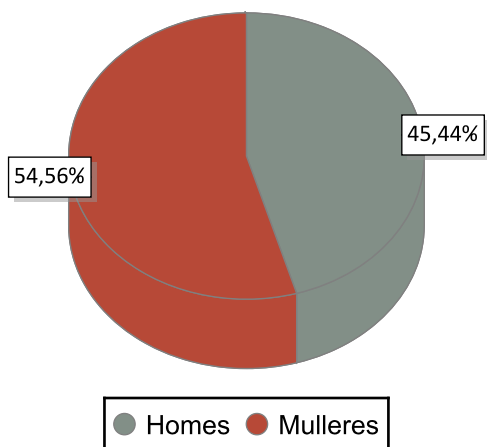

PARO REXISTRADO POR IDADE 2016 VARIACIÓN PORCENTUAL 2016-2015

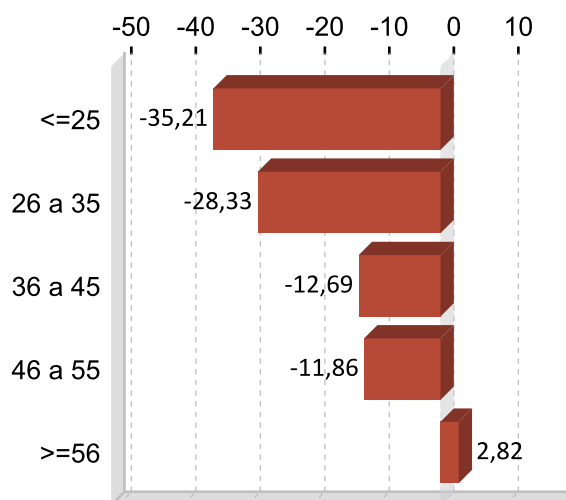
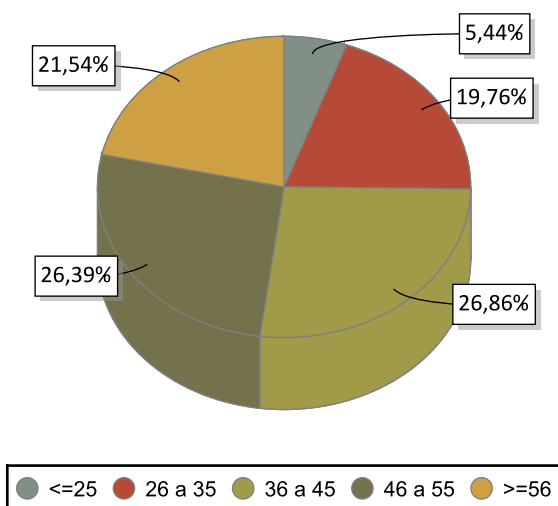

PARO REXISTRADO POR NIVEL FORMATIVO 2016

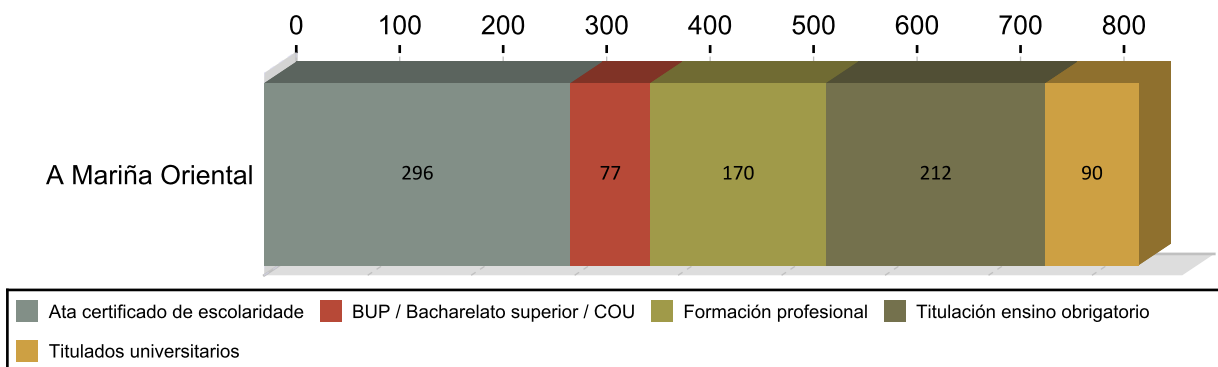

ANTIGÜIDADE NA DEMANDA 2016

	Homes	% H.	Mulleres	% M.	Total	% T.
<= 1 mes	44	11,46	45	10,53	89	10,53
de 1 a 3 meses	79	20,57	93	20,36	172	20,36
de 3 a 6 meses	57	14,84	99	18,46	156	18,46
de 6 a 12 meses	45	11,72	45	10,65	90	10,65
de 12 a 24 meses	49	12,76	59	12,78	108	12,78
máis de 24 meses	110	28,65	120	27,22	230	27,22
Total	384	100	461	100	845	100

PARO R. POR SECTORES 2016

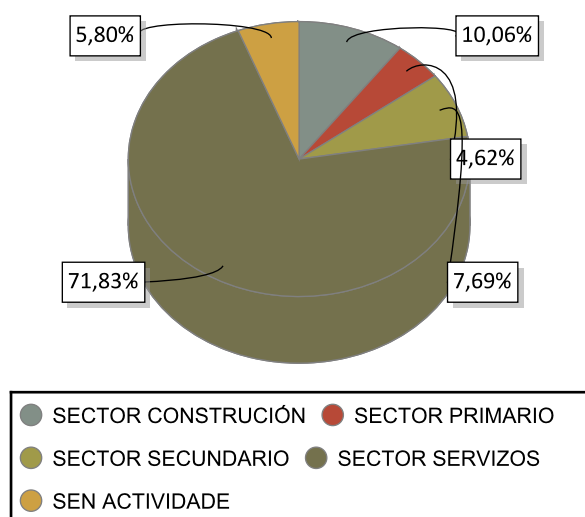

VARIACIÓN PORCENTUAL 2016-2015

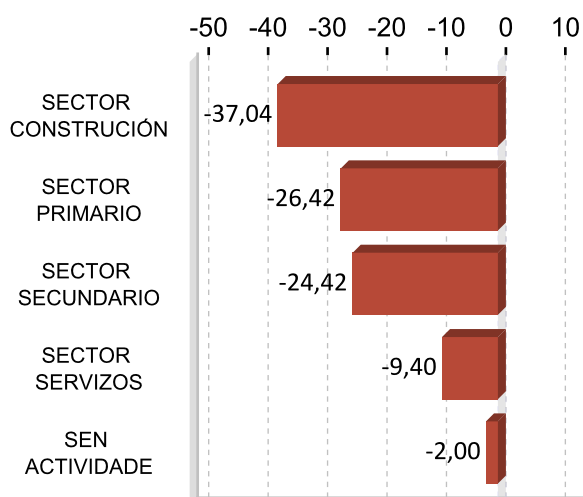

ACTIVIDADES ECONÓMICAS CON MAIOR PORCENTAXE DE PARO REXISTRADO 2016

ACTIVIDADE ECONÓMICA	A Mariña	%
Servizos de comidas e bebidas	158	18,70
Comercio ao retallo, salvo de vehículos de motor e motocicletas	109	12,90
Administración pública e defensa; Seguridade Social obrigatoria	71	8,40
Servizos de aloxamento	59	6,98
Sen emprego anterior	49	5,80
Construcción de edificios	43	5,09
Actividades de construción especializada	38	4,50
Educación	25	2,96
Industria da alimentación	22	2,60
Comercio por xunto e intermediarios do comercio, salvo de vehículos de motor e motocicletas	21	2,49

OCUPACIÓNS MÁIS DEMANDADAS. TOTAL XERAL E SEXO 2016

OCUPACIÓN	Total	%
DEPENDENTES DE COMERCIO, EN XERAL	229	6,95
PERSOAL DE LIMPEZA OU LIMPADOR , EN XERAL	191	5,79
TÉCNICOS EN MEDIO AMBIENTE	160	4,85
CAMAREIROS, EN XERAL	109	3,31
PINCHES DE COCIÑA	104	3,15
EMPREGADOS ADMINISTRATIVOS, EN XERAL	98	2,97
PEÓNS DA CONSTRUCCIÓN DE EDIFICIOS	78	2,37
CAMAREIROS DE PISO (HOSTALARÍA)	77	2,34
CONDUTORES DE FURGONETA, ATA 3,5 T.	73	2,21
ALBANEIS	63	1,91

OCUPACIÓN	Homes	%
TÉCNICOS EN MEDIO AMBIENTE	105	7,10
PEÓNS DA CONSTRUCCIÓN DE EDIFICIOS	77	5,21
CONDUTORES DE FURGONETA, ATA 3,5 T.	62	4,19
ALBANEIS	61	4,12
CAMAREIROS, EN XERAL	51	3,45

OCUPACIÓN	Mulleres	%
DEPENDENTES DE COMERCIO, EN XERAL	207	11,39
PERSOAL DE LIMPEZA OU LIMPADOR , EN XERAL	180	9,90
PINCHES DE COCIÑA	90	4,95
EMPREGADOS ADMINISTRATIVOS, EN XERAL	79	4,35
CAMAREIROS DE PISO (HOSTALARÍA)	76	4,18

Nota: Un mesmo parado pode solicitar ata seis ocupacións distintas nas que desexa traballar, nesta táboa téñense en conta todas as ocupacións demandadas polos parados.

4. AFILIACIÓNS Á SEGURIDADE SOCIAL

AFILIACIÓNS A MARIÑA ORIENTAL 2016

	Total	Variación
A Mariña	4.920	-0,99

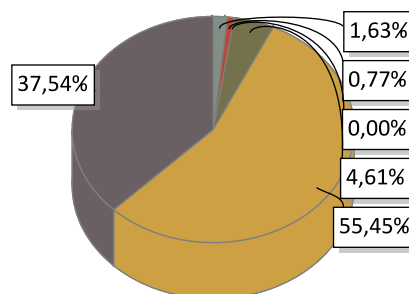

AGRARIO: 80	MAR: 38	CARBON: 0	HOGAR: 227
GENERAL: 2.728	AUTONOMOS: 1.847		

EVOLUCIÓN ANUAL DA AFILIACIÓN DE TRABALLADORES

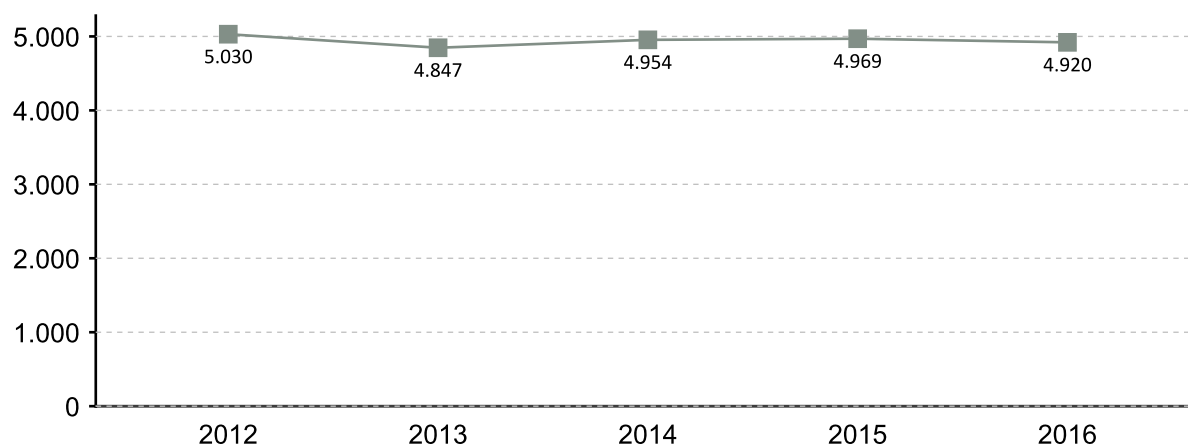

EVOLUCIÓN MENSUAL DAS AFILIACIÓN. 2016

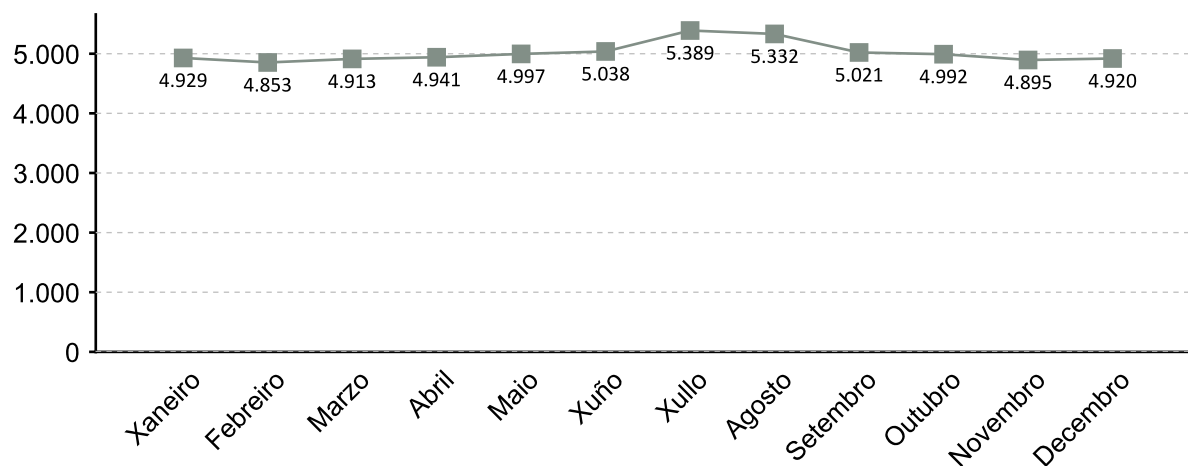

A fonte estatística utilizada para a elaboración deste apartado é a Tesouraría Xeral da Seguridade Social. Datos de afiliacións rexistradas a último día do ano. Para o gráfico de evolución tómase de referencia o último día do mes

AFILIACIÓNS POR SECTOR 2016

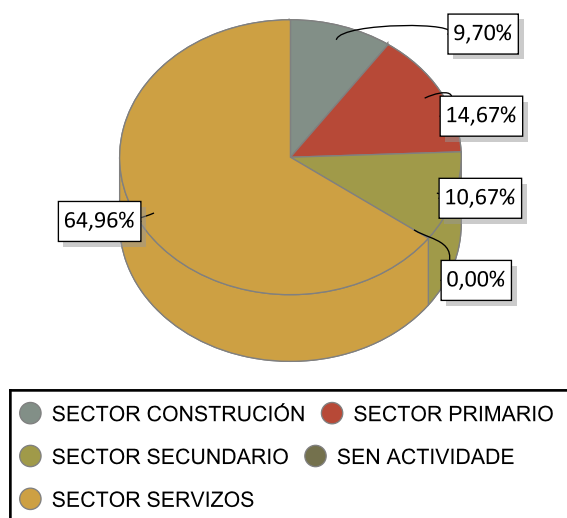

VARIACIÓN PORCENTUAL 2016-2015

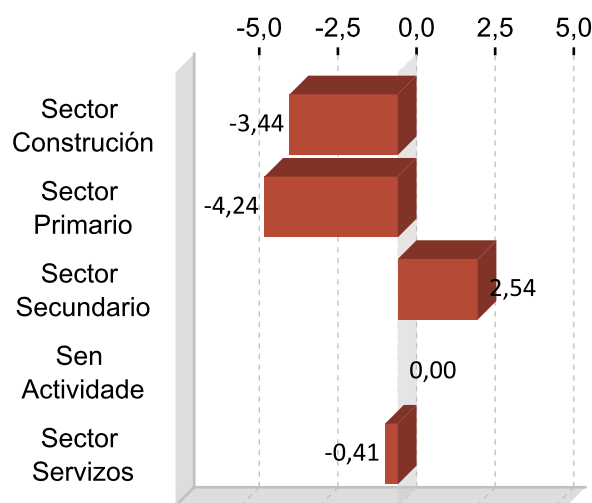

DEZ ACTIVIDADES ECONÓMICAS CON MAIOR PORCENTAXE DE AFILIACIÓN 2016

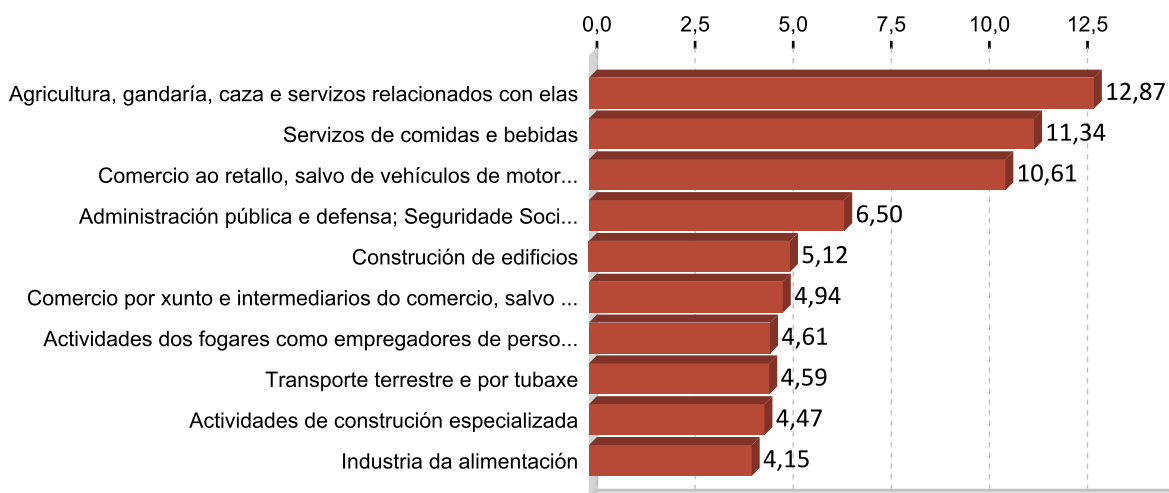

5. PERFIL DAS PERSOAS DEMANDANTES E CONTRATADAS EN A MARIÑA ORIENTAL 2016

Paro

Sexo: muller

Idade: 36 a 45

Nivel formativo:
ata certificado de escolaridade

Antigüidade na demanda:
máis de 24 meses

Actividade económica de procedencia:
servizos de comidas e bebidas

Ocupación máis demandada:
dependentes de comercio, en xeral

Contratos

Sexo: muller

Idade: 26 a 35

Nivel formativo:
ata certificado de escolaridade

Tipoloxía: temporal

Actividade económica:
servizos de comidas e bebidas

Ocupación:
camareiros asalariados

Nota: O perfil está elaborado co resultado dos valores máximos obtidos dentro de cada variable.

FICHAS COMARCAIS DO MERCADO LABORAL GALEGO

Meira

Provincia: Lugo

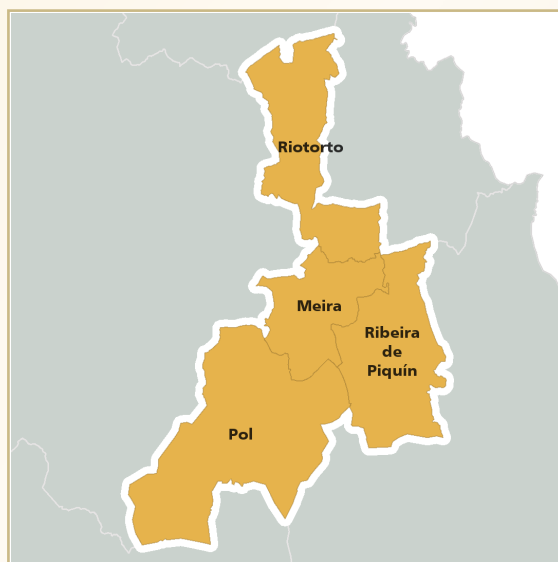

2017

CONTIDO

1. Datos de poboación
2. Contratación
3. Paro rexistrado
4. Afiliacións á Seguridade Social
5. Perfil das persoas demandantes e contratadas

XUNTA DE GALICIA

1. DATOS DE POBOACIÓN

HABITANTES

	2016	2015	% Variación 2016/2015
Meira	5.335	5.425	-1,66
Pol	1.747	1.749	-0,11
Ribeira de	1.696	1.732	-2,08
Riotorto	570	580	-1,72
Meira	9.348	9.486	-1,45

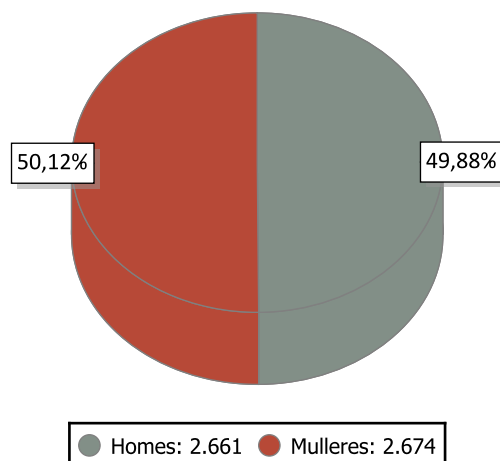

INDICADORES DE POBOACIÓN 2015

	Idade media			Índice de recambio de poboación activa	Índice de envellecemento
	Homes	Mulleres	Total		
Meira	51,6	55,1	53,4	237,7	368,9

POBOACIÓN ESTRANXEIRA E MOVEMENTOS MIGRATORIOS

	2016			2015			Saldo migratorio
	Poboación estranxeira	% de poboación estranxeira sobre o total da poboación	Emigración interna	Emigración externa	Inmigración interna	Inmigración externa	
Meira	155	2,91	116	34	97	29	-24

DEFINICIÓNS

Idade media no 1 de xaneiro

Media aritmética das idades dos individuos que compoñen unha poboación.

Índice de recambio da poboación en idade activa

Relación entre a poboación entre 60 e 64 anos e a poboación entre 15 e 19 anos. Mide a capacidade dunha poboación para substituír os individuos que se van xubilando.

Índice de envellecemento

Relación entre a poboación maior de 64 anos e a poboación menor de 20 anos.

Emigración

Para un ámbito xeográfico determinado é aquela migración que ten orixe nese ámbito e destino fóra deste ámbito. Fálase de emigración interna cando o destino é outro concello de Galicia e emigración externa cando o destino é outro concello do resto de España ou o estranxeiro.

Inmigración

Para un ámbito xeográfico determinado é aquela migración con destino neste ámbito e orixe fóra deste. Fálase de inmigración interna cando a orixe é outro concello de Galicia e inmigración externa cando a orixe é outro concello de España ou o estranxeiro.

Saldo migratorio

Para cada ámbito territorial, é a diferenza entre o número de inmigracións e o número de emigracións. Se é positivo indica que as entradas de poboación superan as saídas e se é negativo o contrario.

2. CONTRATACIÓN ¹

CONTRATOS MEIRA 2016

	Homes	Mulleres	Total	Variación 2016/15
Meira	539	507	1.046	14,69

EVOLUCIÓN ANUAL DA CONTRATACIÓN

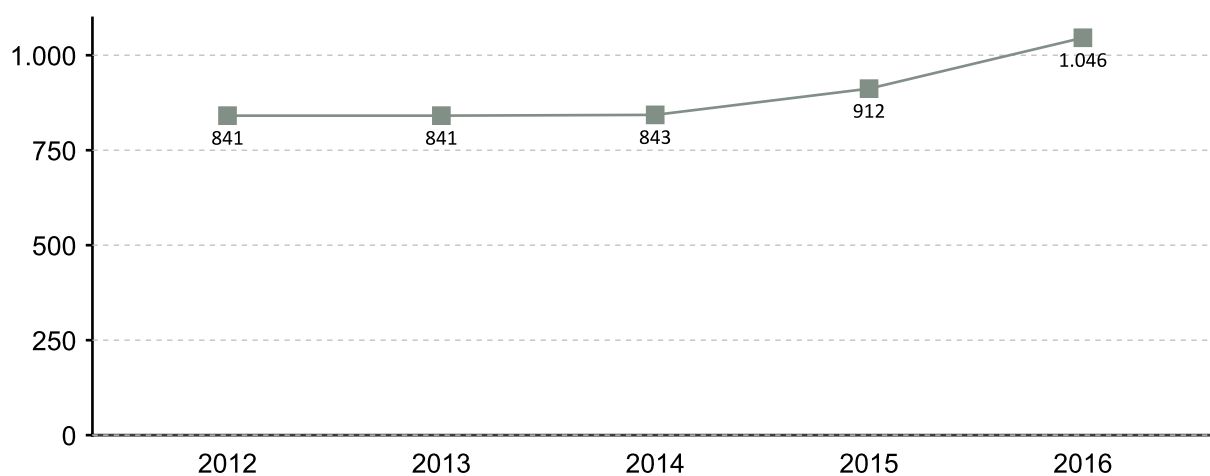

EVOLUCIÓN MENSUAL DA CONTRATACIÓN 2016

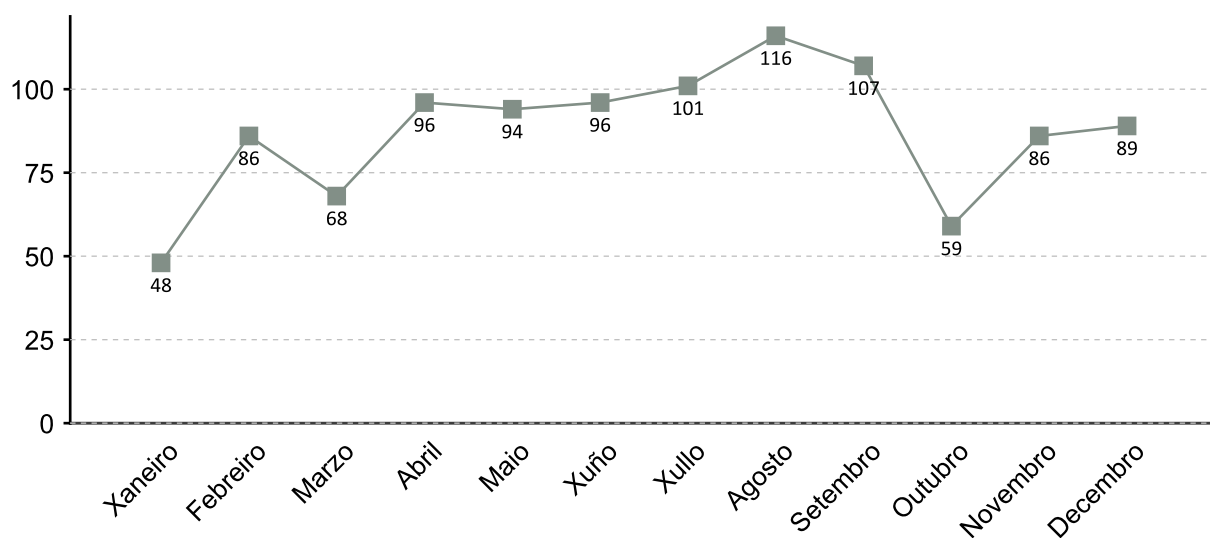

1. A fonte estatística utilizada para a elaboración dos seguintes apartados é a do Servizo Público de Emprego de Galicia

CONTRATACIÓN POR SEXO 2016

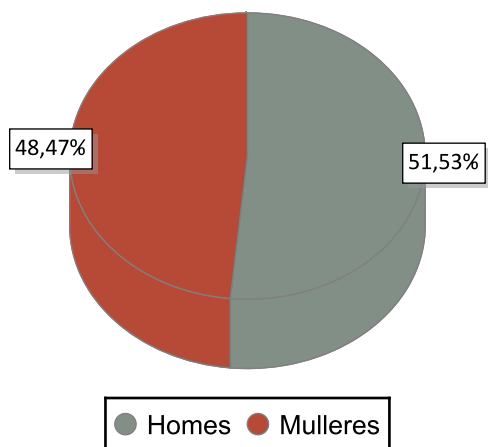

VARIACIÓN PORCENTUAL 2016-2015

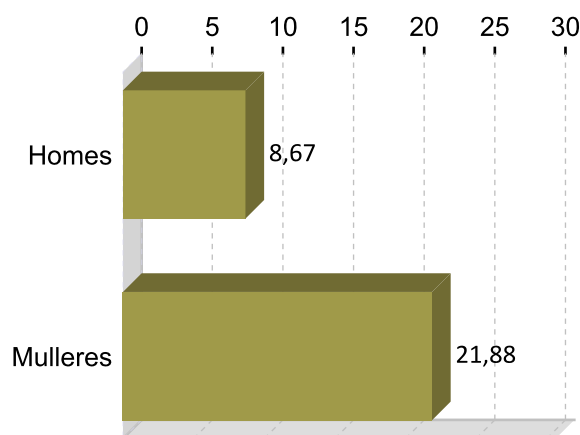

CONTRATACIÓN POR IDADE 2016

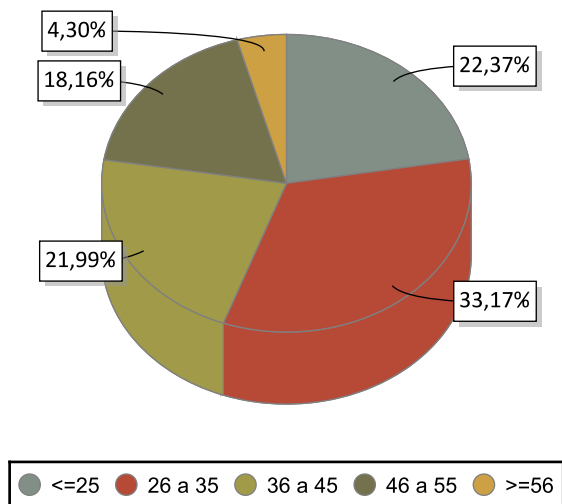

VARIACIÓN PORCENTUAL 2016-2015

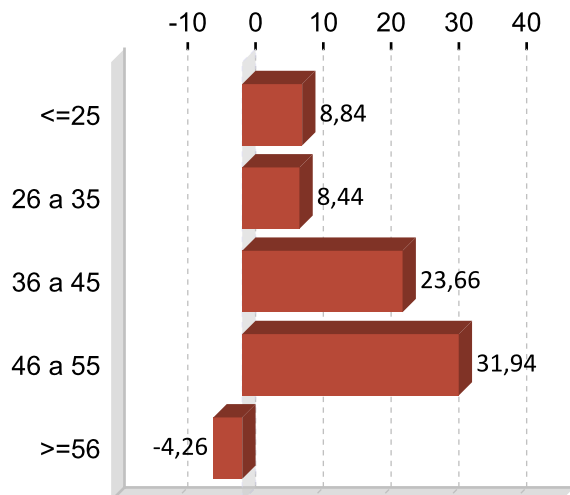

CONTRATACIÓN POR NIVEL FORMATIVO 2016

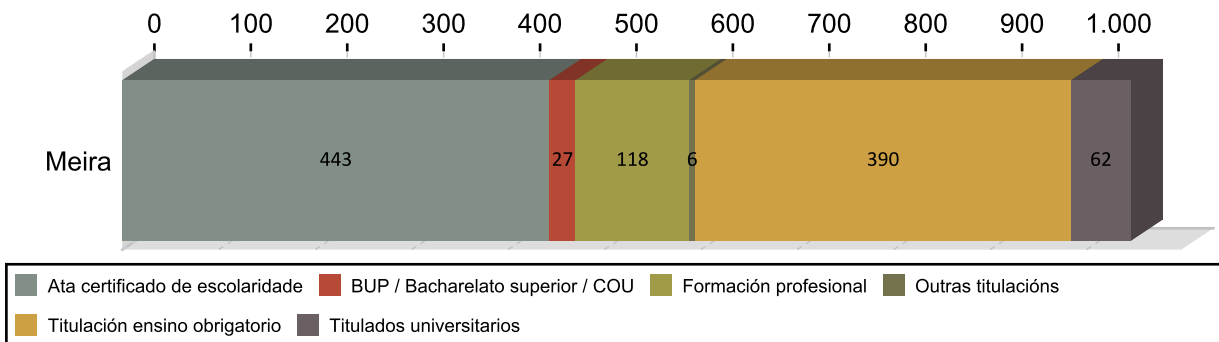

CONTRATACIÓN POR TIPOLOXÍA E PORCENTAXE 2016

Tipo de contrato	Meira	Porcentaxe
Indefinido	66	6,31
Indefinido tempo parcial	31	2,96
Outros	42	4,02
Prácticas/Formación	3	0,29
Temporal	702	67,11
Temporal tempo parcial	202	19,31
Total	1.046	100

PORCENTAXE DE CONTRATACIÓN INDEFINIDA E RESTANTE POR SEXO 2016

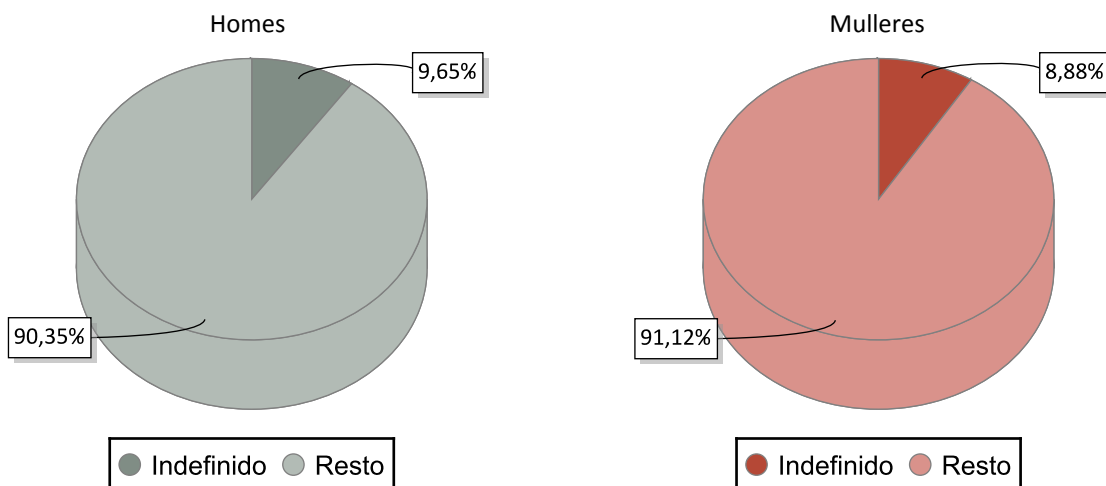

CONTRATACIÓN NOS GRANDES SECTORES DE ACTIVIDADE E SEXO 2016

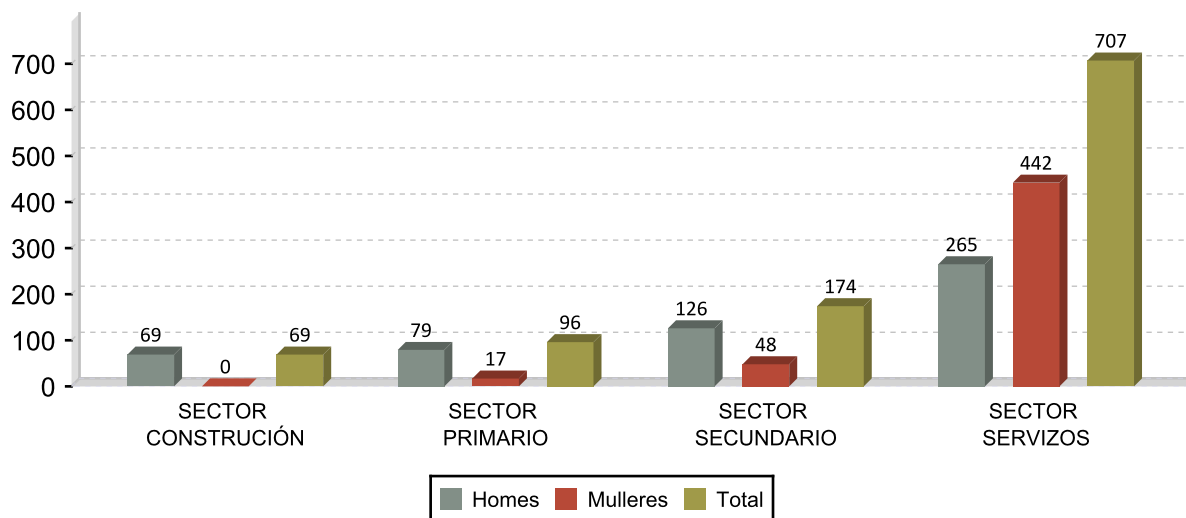

DEZ ACTIVIDADES ECONÓMICAS CON MAIOR PORCENTAXE DE CONTRATOS 2016

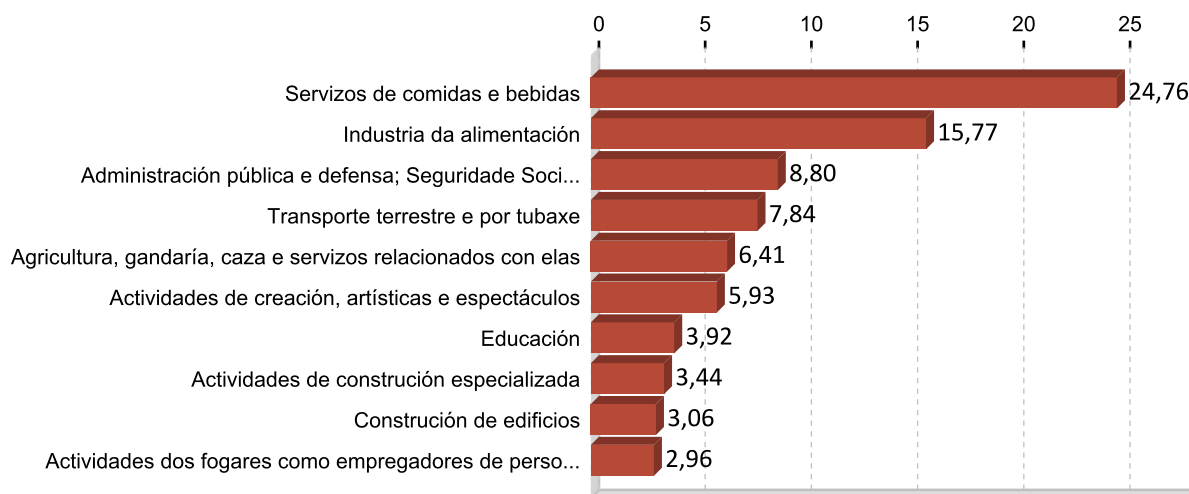

OCUPACIÓNS CON MAIOR NÚMERO DE CONTRATOS E SEXO 2016

OCUPACIÓN	Total	%
CAMAREIROS ASALARIADOS	245	23,42
CONDUTORES ASALARIADOS DE CAMIÓN	101	9,66
PEÓNS DAS INDUSTRIAS MANUFACTUREIRAS	72	6,88
COMPOSITORES, MÚSICOS E CANTANTES	55	5,26
OPERADORES EN PLANTAS INDUSTRIAIS QUÍMICAS	51	4,88
PERSOAL DE LIMPEZA DE OFICINAS, HOTEIS E OUTROS ESTABLECEMENTOS	38	3,63
PEÓNS GANDEIROS	36	3,44
ALBANEIS	32	3,06
EMPREGADOS DOMÉSTICOS	31	2,96
VENDEDORES EN TENDAS E ALMACÉNS	24	2,29

OCUPACIÓN	Homes	%
CONDUTORES ASALARIADOS DE CAMIÓN	101	18,74
OPERADORES EN PLANTAS INDUSTRIAIS QUÍMICAS	51	9,46
PEÓNS DAS INDUSTRIAS MANUFACTUREIRAS	46	8,53
COMPOSITORES, MÚSICOS E CANTANTES	39	7,24
PEÓNS GANDEIROS	33	6,12

OCUPACIÓN	Mulleres	%
CAMAREIROS ASALARIADOS	214	42,21
PERSOAL DE LIMPEZA DE OFICINAS, HOTEIS E OUTROS ESTABLECEMENTOS	35	6,90
EMPREGADOS DOMÉSTICOS	30	5,92
PEÓNS DAS INDUSTRIAS MANUFACTUREIRAS	26	5,13
VENDEDORES EN TENDAS E ALMACÉNS	22	4,34

3. PARO REXISTRADO ¹

PARO REXISTRADO MEIRA 2016

	Homes	Mulleres	Total	Variación 2016/15
Meira	105	94	199	-7,44

EVOLUCIÓN ANUAL DO PARO REXISTRADO

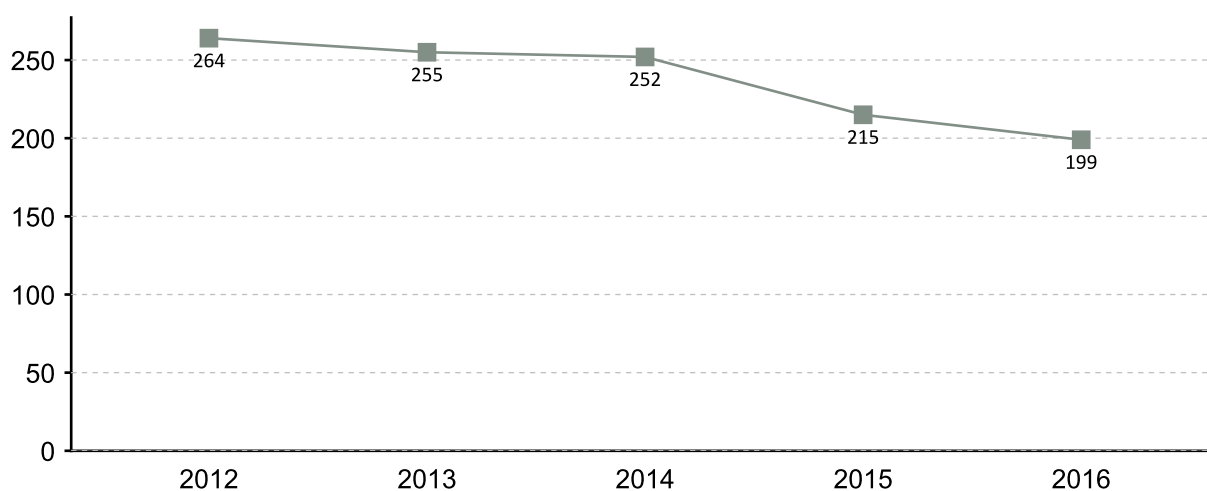

EVOLUCIÓN MENSUAL DO PARO REXISTRADO 2016

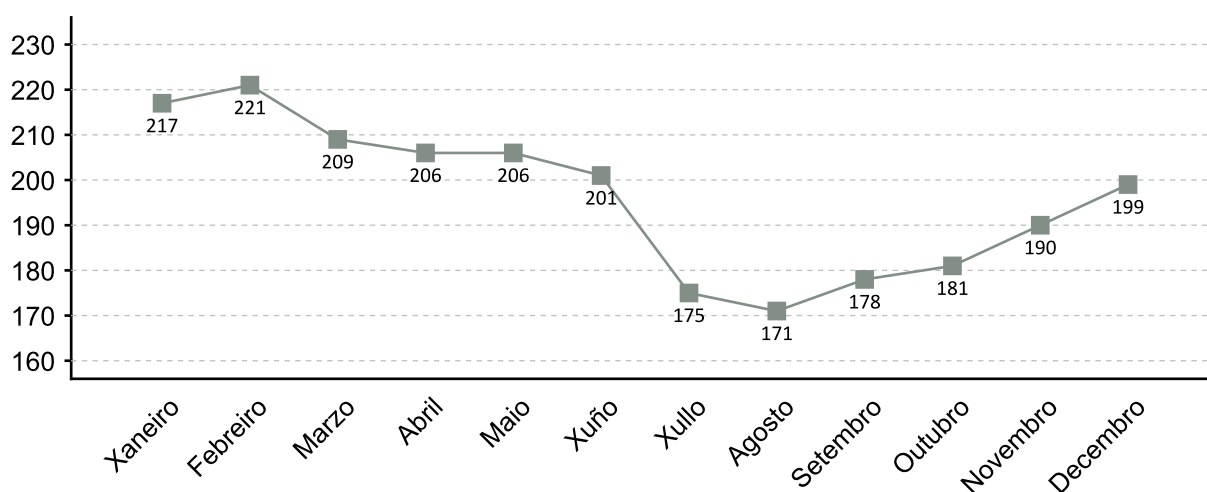

1. A fonte estatística utilizada para a elaboración dos seguintes apartados é a do Servizo Público de Emprego de Galicia

PARO REXISTRADO POR SEXO 2016 VARIACIÓN PORCENTUAL 2016-2015

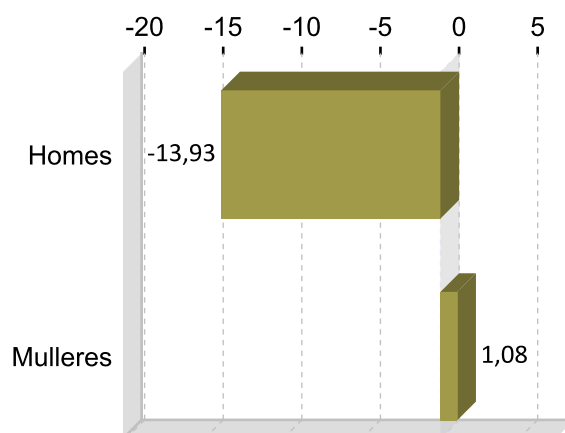
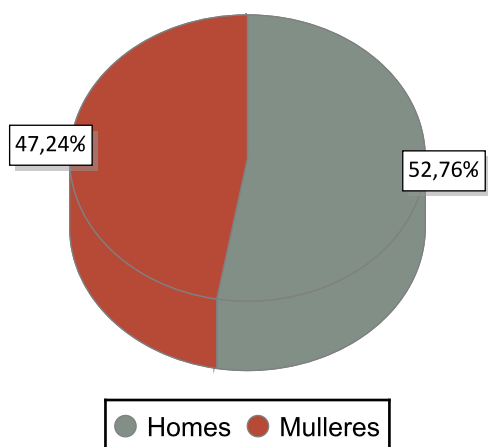

PARO REXISTRADO POR IDADE 2016 VARIACIÓN PORCENTUAL 2016-2015

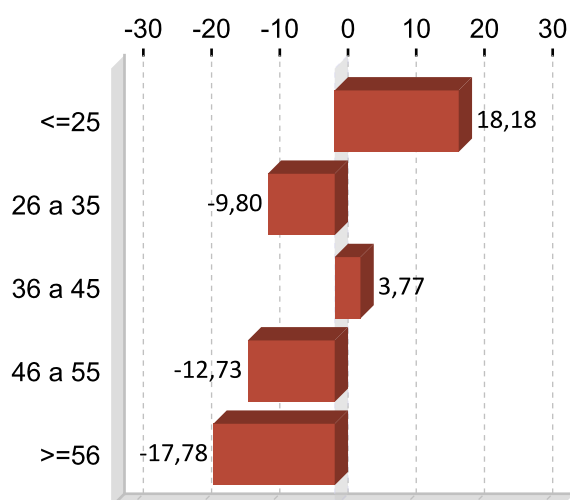
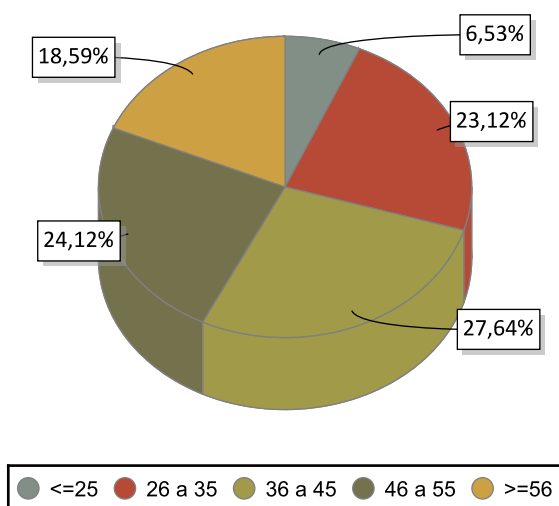

PARO REXISTRADO POR NIVEL FORMATIVO 2016

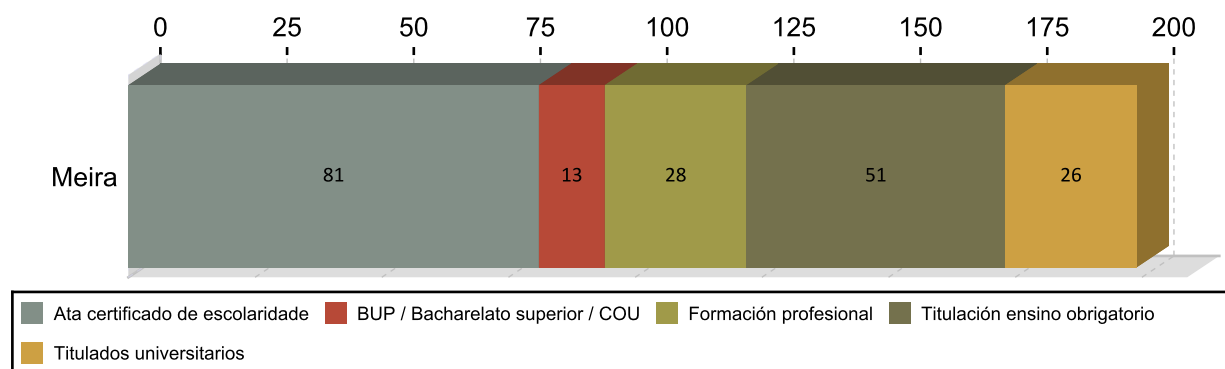

ANTIGÜIDADE NA DEMANDA 2016

	Homes	% H.	Mulleres	% M.	Total	% T.
<= 1 mes	15	14,29	13	14,07	28	14,07
de 1 a 3 meses	27	25,71	9	18,09	36	18,09
de 3 a 6 meses	9	8,57	17	13,07	26	13,07
de 6 a 12 meses	13	12,38	16	14,57	29	14,57
de 12 a 24 meses	16	15,24	14	15,08	30	15,08
máis de 24 meses	25	23,81	25	25,13	50	25,13
Total	105	100	94	100	199	100

PARO R. POR SECTORES 2016

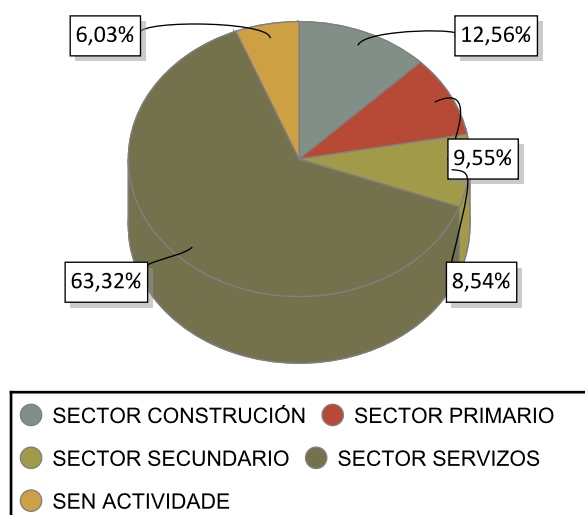

VARIACIÓN PORCENTUAL 2016-2015

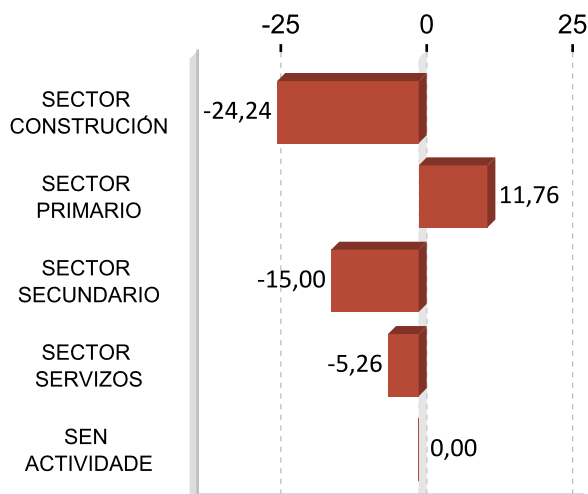

ACTIVIDADES ECONÓMICAS CON MAIOR PORCENTAXE DE PARO REXISTRADO 2016

ACTIVIDADE ECONÓMICA	Meira	%
Administración pública e defensa; Seguridade Social obrigatoria	33	16,58
Servizos de comidas e bebidas	27	13,57
Construcción de edificios	17	8,54
Sen emprego anterior	12	6,03
Agricultura, gandería, caza e servizos relacionados con elas	12	6,03
Educación	9	4,52
Comercio ao retalho, salvo de vehículos de motor e motocicletas	8	4,02
Transporte terrestre e por tubaxe	6	3,02
Silvicultura e explotación forestal	6	3,02
Comercio por xunto e intermediarios do comercio, salvo de vehículos de motor e motocicletas	6	3,02

OCUPACIÓNS MÁIS DEMANDADAS. TOTAL XERAL E SEXO 2016

OCUPACIÓN	Total	%
PERSOAL DE LIMPEZA OU LIMPADOR , EN XERAL	41	4,80
DEPENDENTES DE COMERCIO, EN XERAL	38	4,44
PEÓNS FORESTAIS	33	3,86
EMPREGADOS ADMINISTRATIVOS, EN XERAL	29	3,39
PEÓNS DE OBRAS PUBLICAS, EN XERAL	27	3,16
CONDUTORES DE CAMIÓN, EN XERAL	25	2,92
ALBANEIS	25	2,92
CONDUTORES DE FURGONETA, ATA 3,5 T.	23	2,69
ASISTENTES DOMICILIARIOS	21	2,46
XARDINEIROS, EN XERAL	20	2,34

OCUPACIÓN	Homes	%
PEÓNS FORESTAIS	30	6,70
CONDUTORES DE CAMIÓN, EN XERAL	25	5,58
PEÓNS DE OBRAS PUBLICAS, EN XERAL	24	5,36
ALBANEIS	20	4,46
CONDUTORES DE FURGONETA, ATA 3,5 T.	19	4,24

OCUPACIÓN	Mulleres	%
PERSOAL DE LIMPEZA OU LIMPADOR , EN XERAL	35	8,60
DEPENDENTES DE COMERCIO, EN XERAL	30	7,37
EMPREGADOS ADMINISTRATIVOS, EN XERAL	22	5,41
ASISTENTES DOMICILIARIOS	20	4,91
COCÍÑEIROS, EN XERAL	15	3,69

Nota: Un mesmo parado pode solicitar ata seis ocupacións distintas nas que desexa traballar, nesta táboa téñense en conta todas as ocupacións demandadas polos parados.

4. AFILIACIÓNS Á SEGURIDADE SOCIAL

AFILIACIÓNS MEIRA 2016

	Total	Variación
Meira	1.603	-1,11

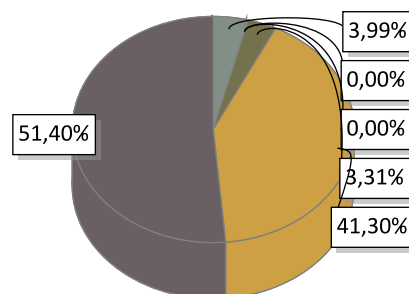

AGRARIO: 64	MAR: 0	CARBON: 0	HOGAR: 53
GENERAL: 662	AUTONOMOS: 824		

EVOLUCIÓN ANUAL DA AFILIACIÓN DE TRABALLADORES

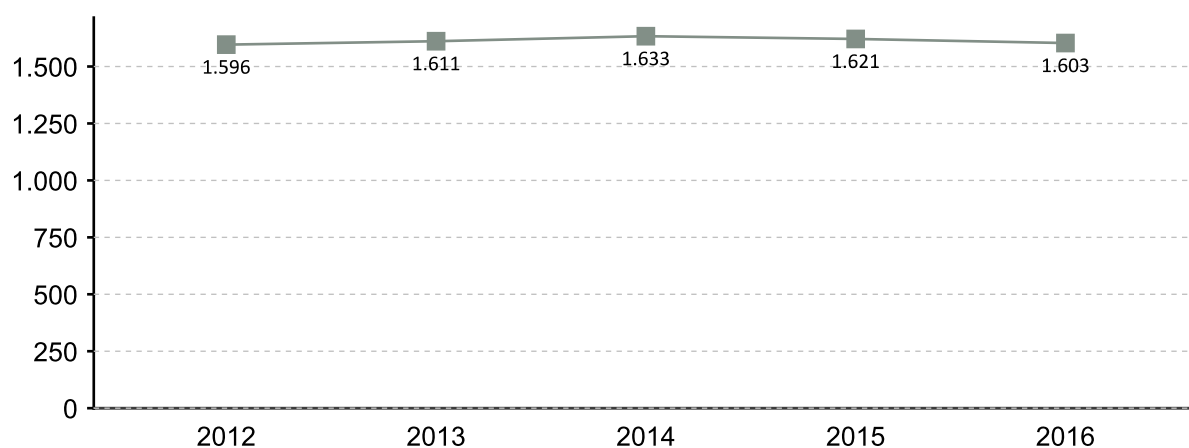

EVOLUCIÓN MENSUAL DAS AFILIACIÓNS. 2016

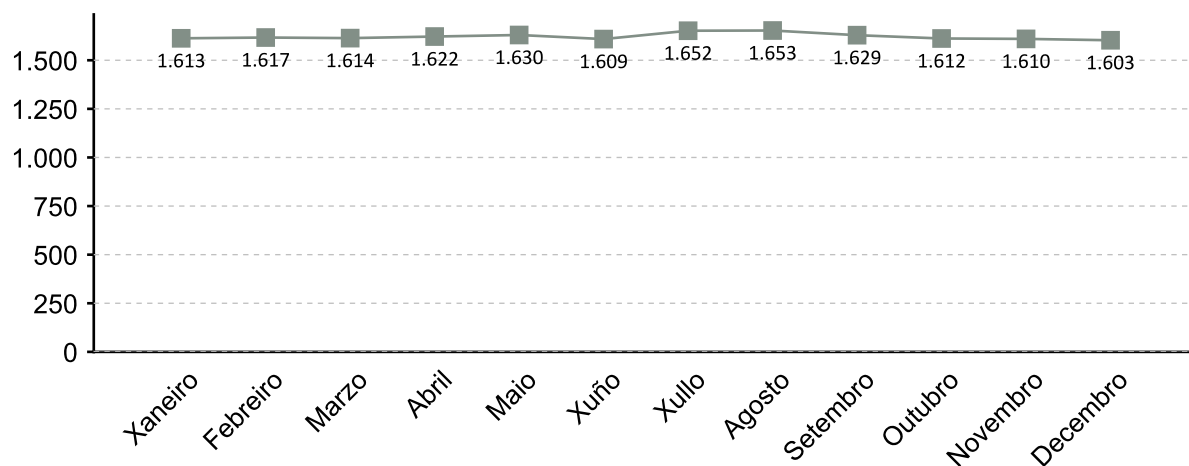

A fonte estatística utilizada para a elaboración deste apartado é a Tesouraría Xeral da Seguridade Social. Datos de afiliacións rexistradas a último día do ano. Para o gráfico de evolución tómase de referencia o último día do mes

AFILIACIÓNS POR SECTOR 2016

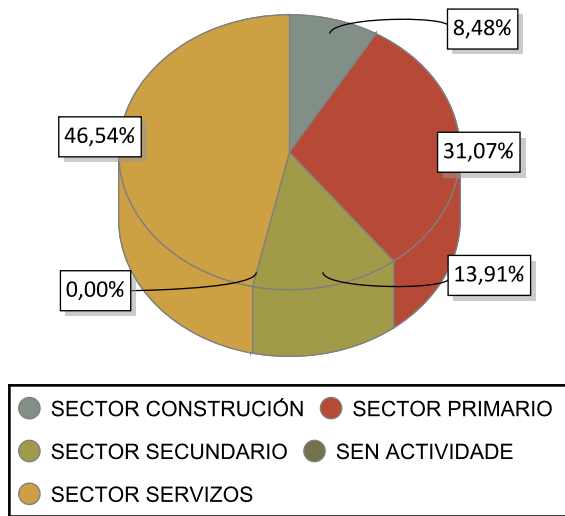

VARIACIÓN PORCENTUAL 2016-2015

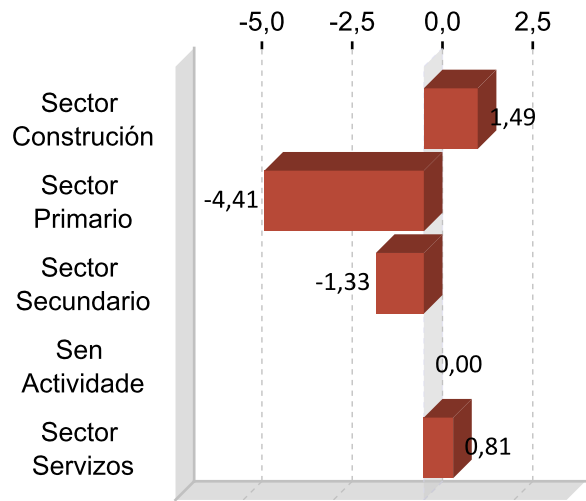

DEZ ACTIVIDADES ECONÓMICAS CON MAIOR PORCENTAXE DE AFILIACIÓN 2016

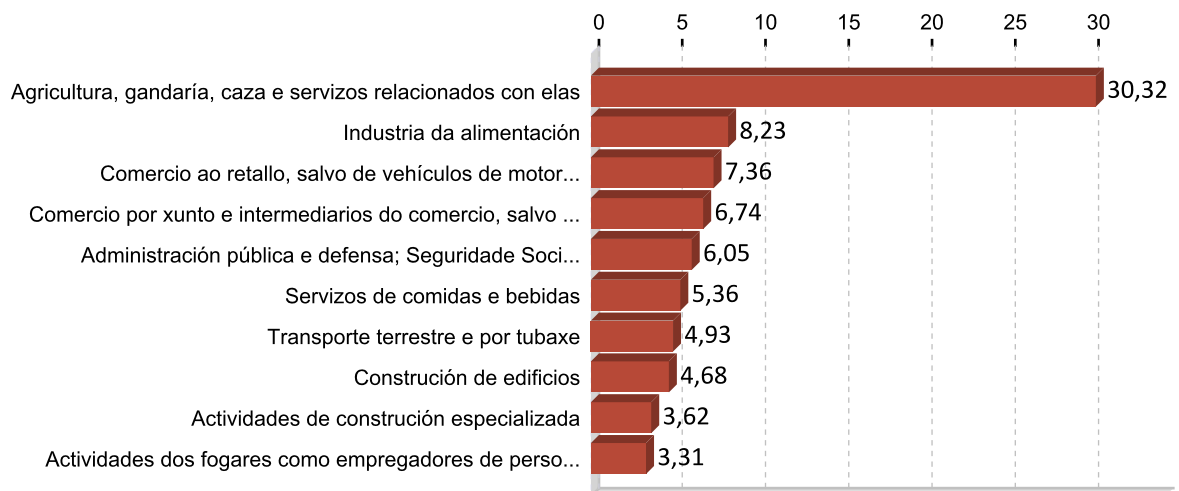

5. PERFIL DAS PERSOAS DEMANDANTES E CONTRATADAS EN MEIRA 2016

Paro

Sexo: home

Idade: 36 a 45

Nivel formativo:
ata certificado de escolaridade

Antigüidade na demanda:
máis de 24 meses

Actividade económica de procedencia:
administración pública e defensa;
seguridade social obrigatoria

Ocupación máis demandada:
persoal de limpeza ou limpador , en xeral

Contratos

Sexo: home

Idade: 26 a 35

Nivel formativo:
ata certificado de escolaridade

Tipoloxía: temporal

Actividade económica:
servizos de comidas e bebidas

Ocupación:
camareiros asalariados

Nota: O perfil está elaborado co resultado dos valores máximos obtidos dentro de cada variable.

FICHAS COMARCAIS DO MERCADO LABORAL GALEGO

Quiroga

Provincia: Lugo



2017

CONTIDO

1. Datos de poboación
2. Contratación
3. Paro rexistrado
4. Afiliacións á Seguridade Social
5. Perfil das persoas demandantes e contratadas

XUNTA DE GALICIA

1. DATOS DE POBOACIÓN

HABITANTES

	2016	2015	% Variación 2016/2015
Folgo do	5.406	5.514	-1,96
Quiroga	1.060	1.089	-2,66
Ribas de Sil	3.354	3.424	-2,04
Quiroga	9.820	10.027	-2,06

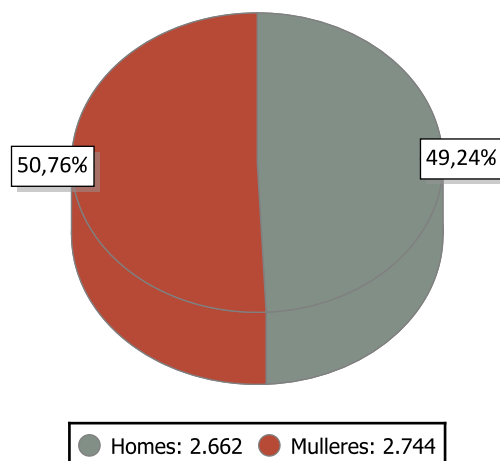

INDICADORES DE POBOACIÓN 2015

	Idade media			Índice de recambio de poboación activa	Índice de envellecemento
	Homes	Mulleres	Total		
Quiroga	55,1	57,7	56,4	347,1	520,6

POBOACIÓN ESTRANXEIRA E MOVEMENTOS MIGRATORIOS

	2016			2015			Saldo migratorio
	Poboación estranxeira	% de poboación estranxeira sobre o total da poboación	Emigración interna	Emigración externa	Inmigración interna	Inmigración externa	
Quiroga	101	1,87	158	95	133	95	-25

DEFINICIÓNS

Idade media no 1 de xaneiro

Media aritmética das idades dos individuos que compoñen unha poboación.

Índice de recambio da poboación en idade activa

Relación entre a poboación entre 60 e 64 anos e a poboación entre 15 e 19 anos. Mide a capacidade dunha poboación para substituír os individuos que se van xubilando.

Índice de envellecemento

Relación entre a poboación maior de 64 anos e a poboación menor de 20 anos.

Emigración

Para un ámbito xeográfico determinado é aquela migración que ten orixe nese ámbito e destino fóra deste ámbito. Fálase de emigración interna cando o destino é outro concello de Galicia e emigración externa cando o destino é outro concello do resto de España ou o estranxeiro.

Inmigración

Para un ámbito xeográfico determinado é aquela migración con destino neste ámbito e orixe fóra deste. Fálase de inmigración interna cando a orixe é outro concello de Galicia e inmigración externa cando a orixe é outro concello de España ou o estranxeiro.

Saldo migratorio

Para cada ámbito territorial, é a diferenza entre o número de inmigracións e o número de emigracións. Se é positivo indica que as entradas de poboación superan as saídas e se é negativo o contrario.

2. CONTRATACIÓN ¹

CONTRATOS QUIROGA 2016

	Homes	Mulleres	Total	Variación 2016/15
Quiroga	447	563	1.010	1,20

EVOLUCIÓN ANUAL DA CONTRATACIÓN

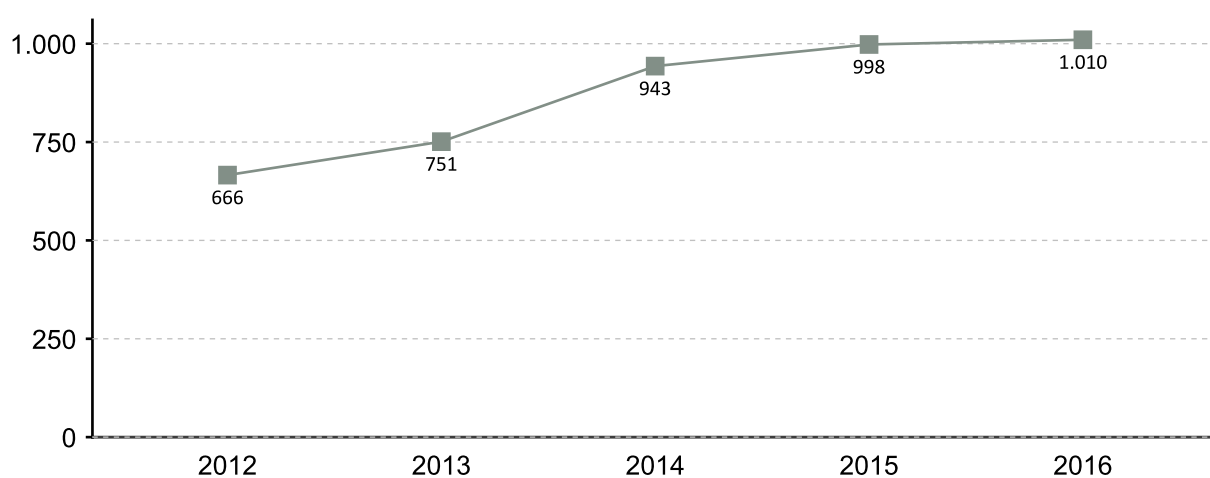

EVOLUCIÓN MENSUAL DA CONTRATACIÓN 2016

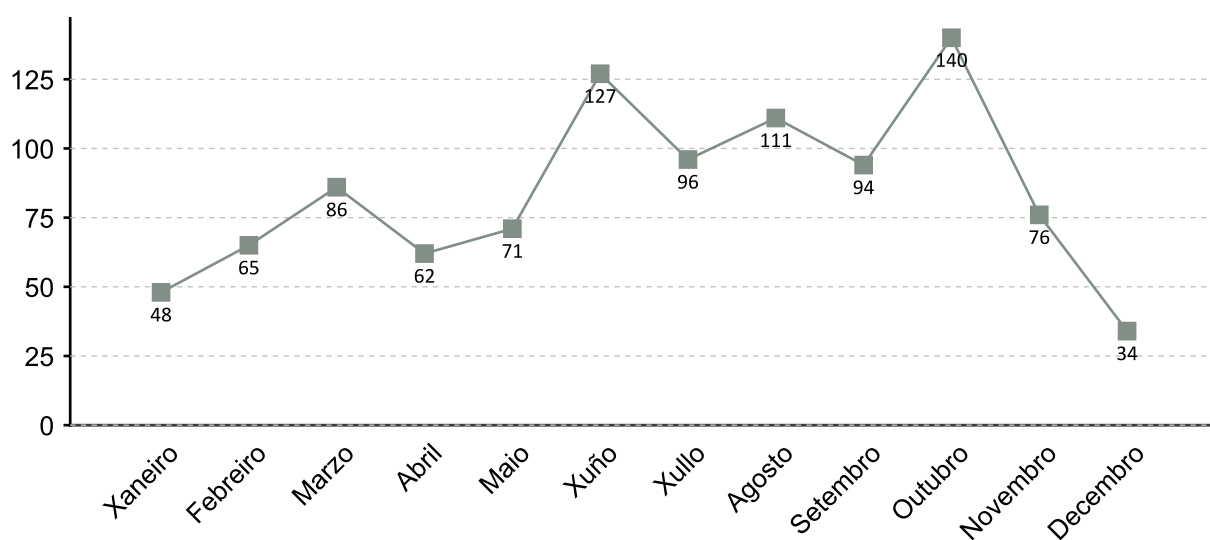

1. A fonte estatística utilizada para a elaboración dos seguintes apartados é a do Servizo Público de Emprego de Galicia

CONTRATACIÓN POR SEXO 2016

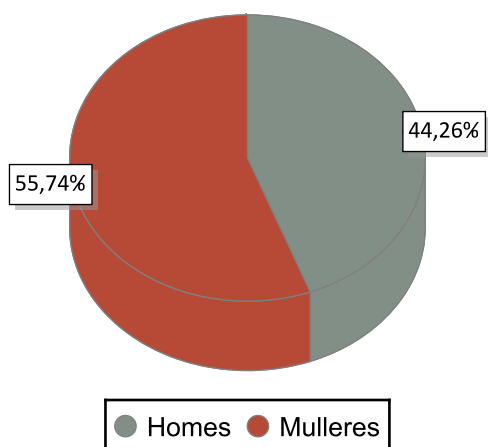

VARIACIÓN PORCENTUAL 2016-2015

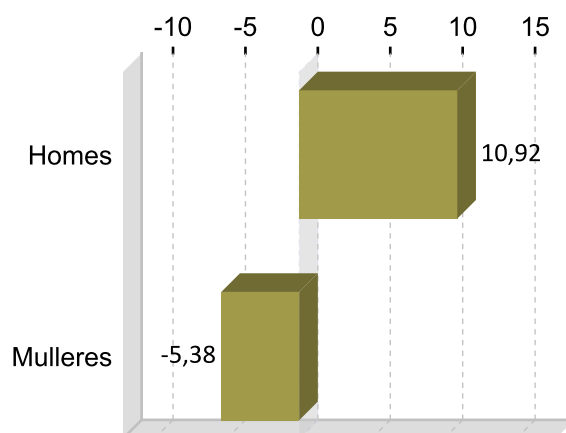

CONTRATACIÓN POR IDADE 2016

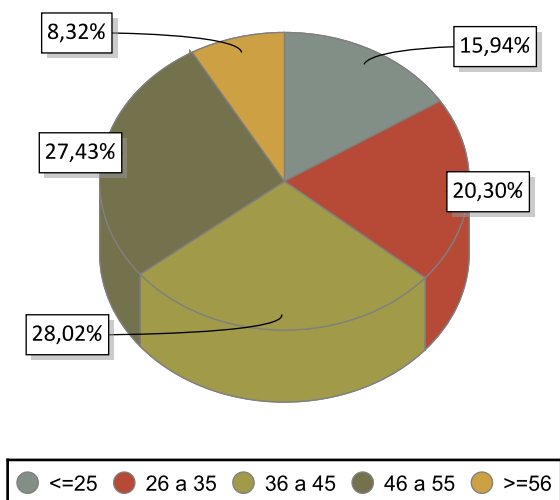

VARIACIÓN PORCENTUAL 2016-2015

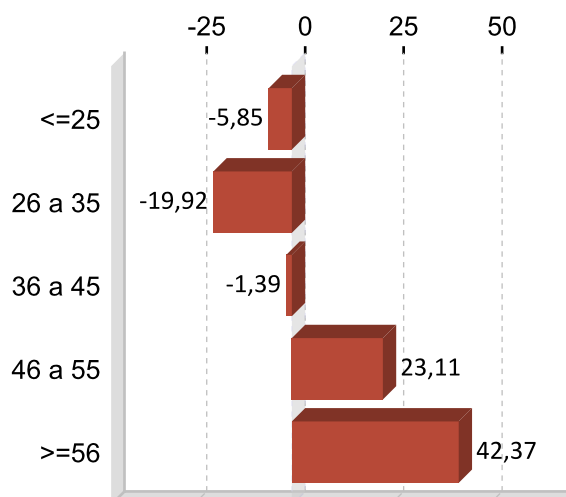

CONTRATACIÓN POR NIVEL FORMATIVO 2016

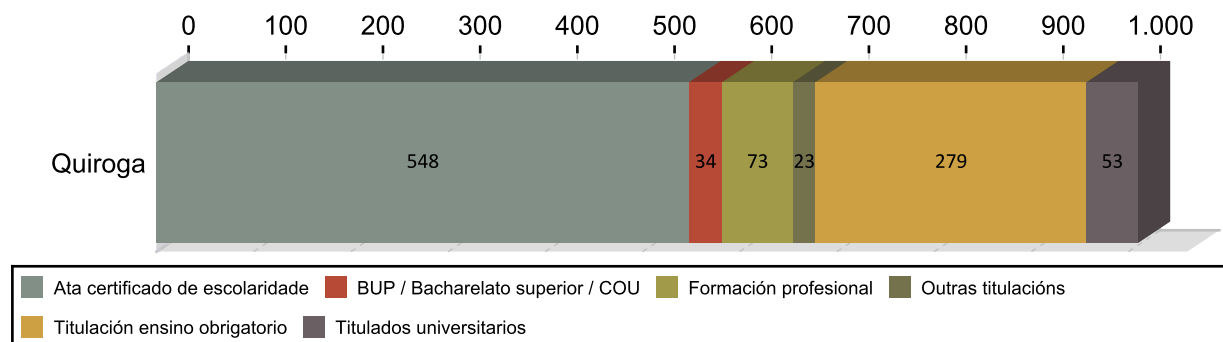

CONTRATACIÓN POR TIPOLOXÍA E PORCENTAXE 2016

Tipo de contrato	Quiroga	Porcentaxe
Indefinido	68	6,73
Indefinido tempo parcial	43	4,26
Outros	40	3,96
Prácticas/Formación	25	2,48
Temporal	522	51,68
Temporal tempo parcial	312	30,89
Total	1.010	100

PORCENTAXE DE CONTRATACIÓN INDEFINIDA E RESTANTE POR SEXO 2016

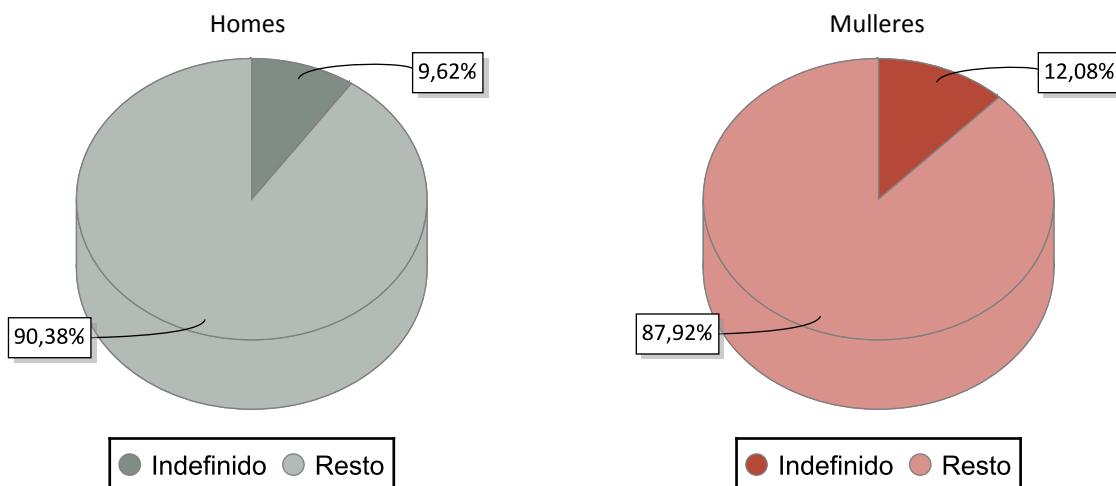

CONTRATACIÓN NOS GRANDES SECTORES DE ACTIVIDADE E SEXO 2016

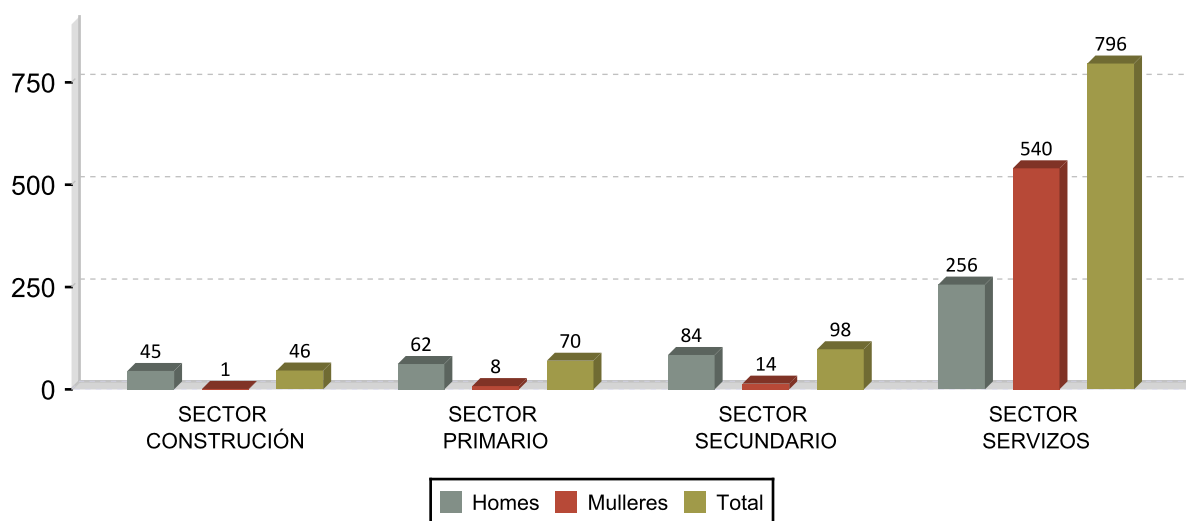

DEZ ACTIVIDADES ECONÓMICAS CON MAIOR PORCENTAXE DE CONTRATOS 2016

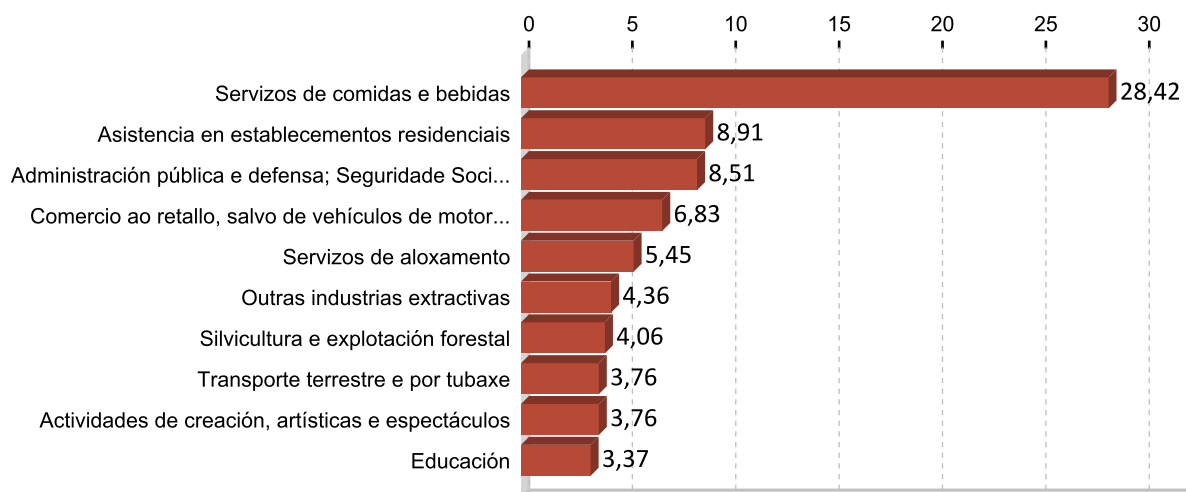

OCUPACIÓNS CON MAIOR NÚMERO DE CONTRATOS E SEXO 2016

OCUPACIÓN	Total	%
CAMAREIROS ASALARIADOS	188	18,61
AXUDANTES DE COCIÑA	97	9,60
PERSOAL DE LIMPEZA DE OFICINAS, HOTEIS E OUTROS ESTABLECEMENTOS	52	5,15
VENDEDORES EN TENDAS E ALMACÉNS	51	5,05
CONDUTORES ASALARIADOS DE CAMIÓNS	38	3,76
ALBANEIS	36	3,56
COMPOSITORES, MÚSICOS E CANTANTES	35	3,47
TRABALLADORES DOS COIDADOS ÁS PERSOAS EN SERVIZOS DE SAÚDE NON	33	3,27
PEÓNS AGRÍCOLAS (AGÁS EN HORTAS, INVERNADOIROS, VIVEIROS E XARDÍNS)	33	3,27
TRABALLADORES DOS COIDADOS PERSOAIS A DOMICILIO	31	3,07

OCUPACIÓN	Homes	%
CAMAREIROS ASALARIADOS	68	15,21
CONDUTORES ASALARIADOS DE CAMIÓNS	38	8,50
ALBANEIS	31	6,94
OPERADORES EN INSTALACIÓNS PARA A PREPARACIÓ DE MINERAIS E ROCHAS	30	6,71
TRABALLADORES CUALIFICADOS EN ACTIVIDADES FORESTAIS E DO MEDIO	29	6,49

OCUPACIÓN	Mulleres	%
CAMAREIROS ASALARIADOS	120	21,31
AXUDANTES DE COCIÑA	96	17,05
PERSOAL DE LIMPEZA DE OFICINAS, HOTEIS E OUTROS ESTABLECEMENTOS	50	8,88
VENDEDORES EN TENDAS E ALMACÉNS	45	7,99
TRABALLADORES DOS COIDADOS PERSOAIS A DOMICILIO	31	5,51

3. PARO REXISTRADO ¹

PARO REXISTRADO QUIROGA 2016

	Homes	Mulleres	Total	Variación 2016/15
Quiroga	173	177	350	-15,05

EVOLUCIÓN ANUAL DO PARO REXISTRADO

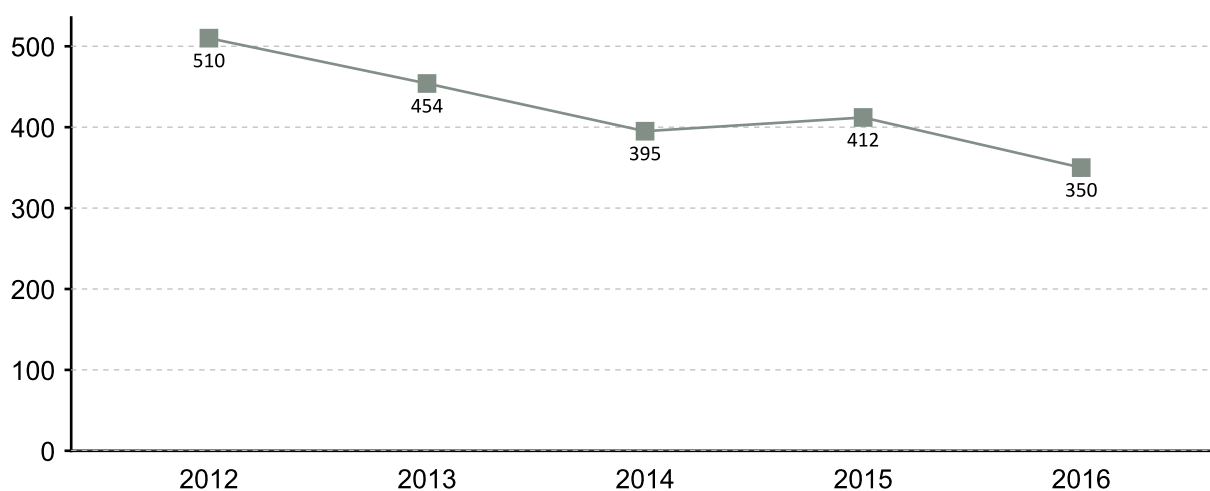

EVOLUCIÓN MENSUAL DO PARO REXISTRADO 2016

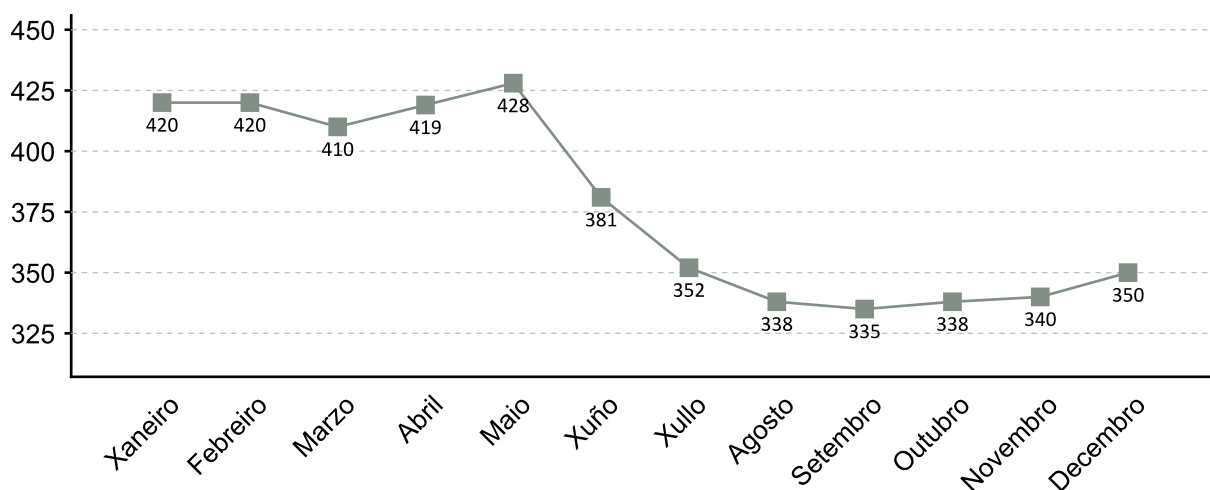

1. A fonte estatística utilizada para a elaboración dos seguintes apartados é a do Servizo Público de Emprego de Galicia

PARO REXISTRADO POR SEXO 2016 VARIACIÓN PORCENTUAL 2016-2015

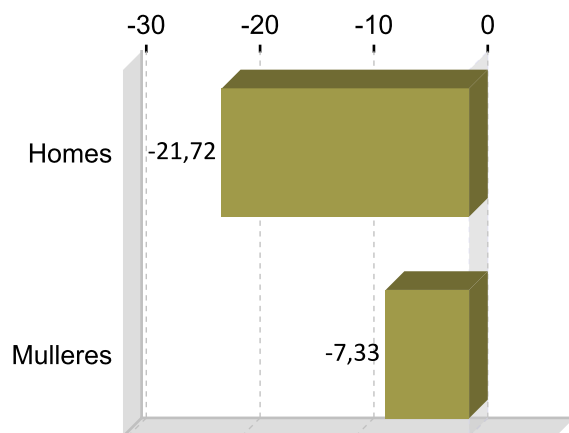
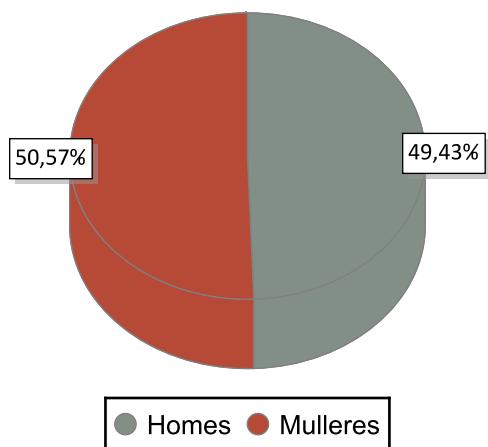

PARO REXISTRADO POR IDADE 2016 VARIACIÓN PORCENTUAL 2016-2015

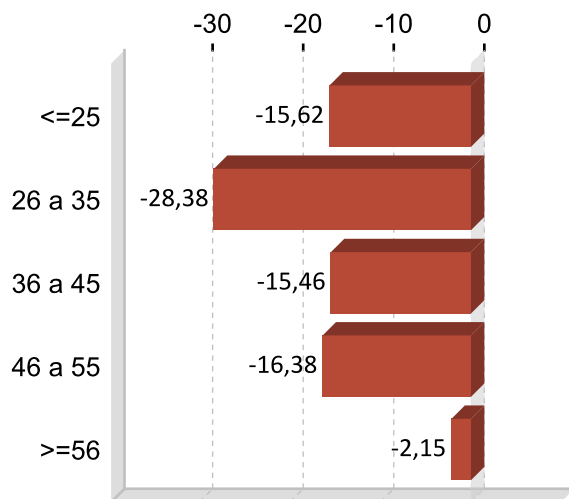
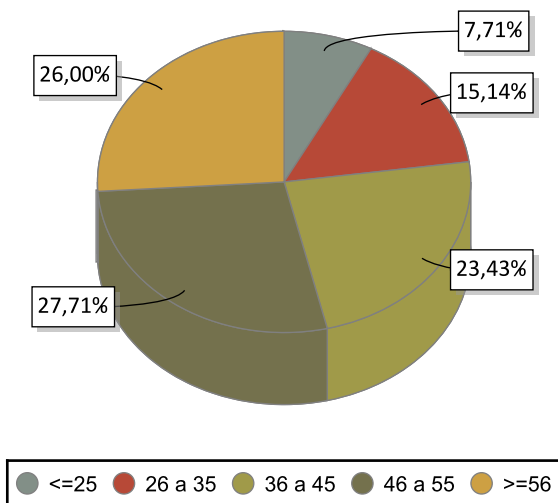

PARO REXISTRADO POR NIVEL FORMATIVO 2016

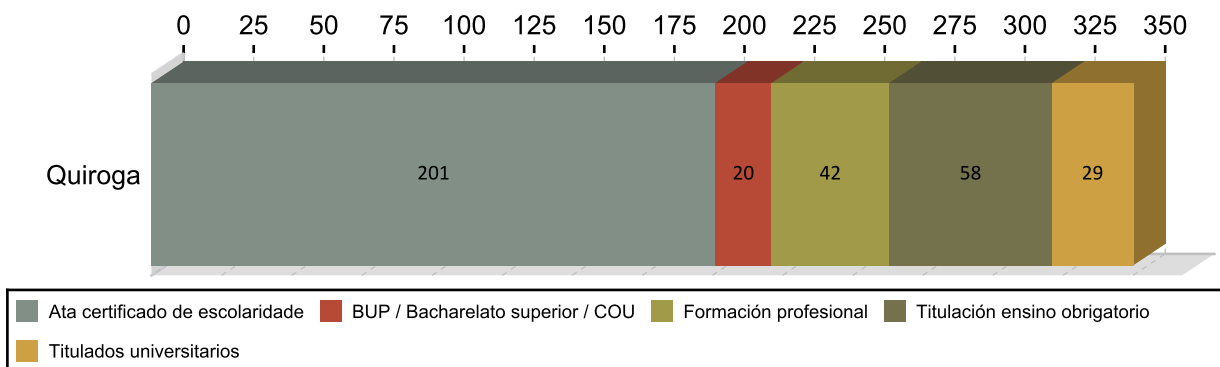

ANTIGÜIDADE NA DEMANDA 2016

	Homes	% H.	Mulleres	% M.	Total	% T.
<= 1 mes	18	10,40	22	11,43	40	11,43
de 1 a 3 meses	38	21,97	32	20,00	70	20,00
de 3 a 6 meses	20	11,56	21	11,71	41	11,71
de 6 a 12 meses	20	11,56	24	12,57	44	12,57
de 12 a 24 meses	27	15,61	27	15,43	54	15,43
máis de 24 meses	50	28,90	51	28,86	101	28,86
Total	173	100	177	100	350	100

PARO R. POR SECTORES 2016

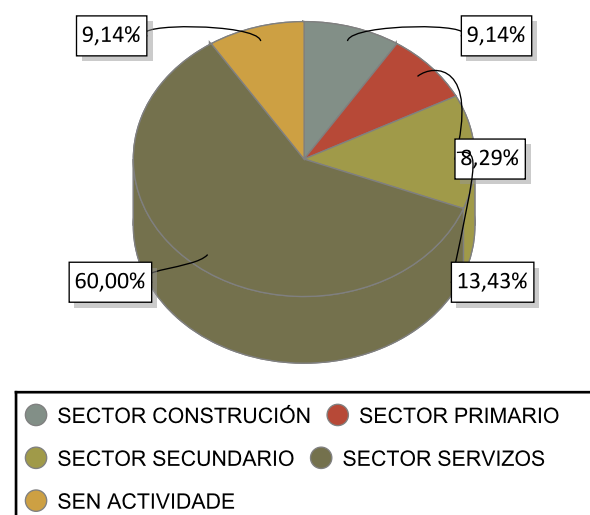

VARIACIÓN PORCENTUAL 2016-2015

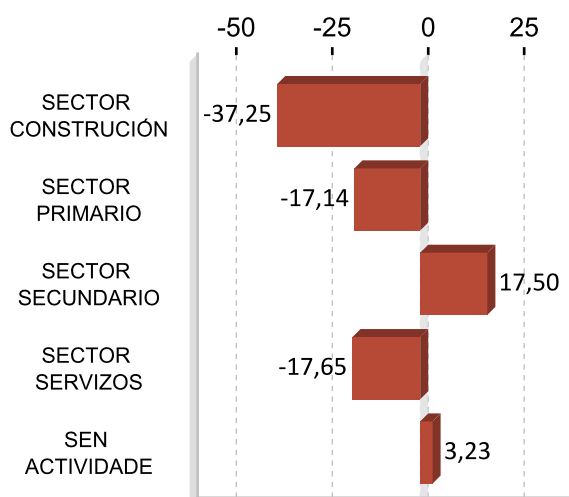

ACTIVIDADES ECONÓMICAS CON MAIOR PORCENTAXE DE PARO REXISTRADO 2016

ACTIVIDADE ECONÓMICA	Quiroga	%
Administración pública e defensa; Seguridade Social obrigatoria	48	13,71
Sen emprego anterior	32	9,14
Servizos de comidas e bebidas	28	8,00
Comercio ao retalho, salvo de vehículos de motor e motocicletas	19	5,43
Actividades de construción especializada	19	5,43
Educación	18	5,14
Silvicultura e explotación forestal	17	4,86
Asistencia en establecementos residenciais	17	4,86
Outras industrias extractivas	12	3,43
Servizos de aloxamento	11	3,14

OCUPACIÓNS MÁIS DEMANDADAS. TOTAL XERAL E SEXO 2016

OCUPACIÓN	Total	%
PERSOAL DE LIMPEZA OU LIMPADOR , EN XERAL	67	5,56
DEPENDENTES DE COMERCIO, EN XERAL	58	4,81
PEÓNS DE OBRAS PUBLICAS, EN XERAL	45	3,73
PEÓNS FORESTAIS	43	3,57
TRABALLADORES DE RETÉN DE INCENDIOS FORESTAIS	41	3,40
EMPREGADOS ADMINISTRATIVOS, EN XERAL	40	3,32
ALBANEIS	38	3,15
PEÓNS DA CONSTRUCCIÓN DE EDIFICIOS	35	2,90
CAMAREIROS, EN XERAL	34	2,82
XARDINEIROS, EN XERAL	31	2,57

OCUPACIÓN	Homes	%
PEÓNS FORESTAIS	39	6,26
PEÓNS DE OBRAS PUBLICAS, EN XERAL	39	6,26
ALBANEIS	37	5,94
TRABALLADORES DE RETÉN DE INCENDIOS FORESTAIS	36	5,78
PEÓNS DA CONSTRUCCIÓN DE EDIFICIOS	34	5,46

OCUPACIÓN	Mulleres	%
PERSOAL DE LIMPEZA OU LIMPADOR , EN XERAL	62	10,63
DEPENDENTES DE COMERCIO, EN XERAL	56	9,61
EMPREGADOS ADMINISTRATIVOS, EN XERAL	35	6,00
ASISTENTES DOMICILIARIOS	30	5,15
CAMAREIROS, EN XERAL	26	4,46

Nota: Un mesmo parado pode solicitar ata seis ocupacións distintas nas que desexa traballar, nesta táboa téñense en conta todas as ocupacións demandadas polos parados.

4. AFILIACIÓNS Á SEGURIDADE SOCIAL

AFILIACIÓNS QUIROGA 2016

	Total	Variación
Quiroga	1.116	-1,93

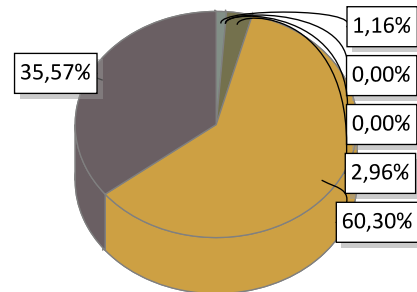

AGRARIO: 13	MAR: 0	CARBON: 0	HOGAR: 33
GENERAL: 673	AUTÓNOMOS: 397		

EVOLUCIÓN ANUAL DA AFILIACIÓN DE TRABALLADORES

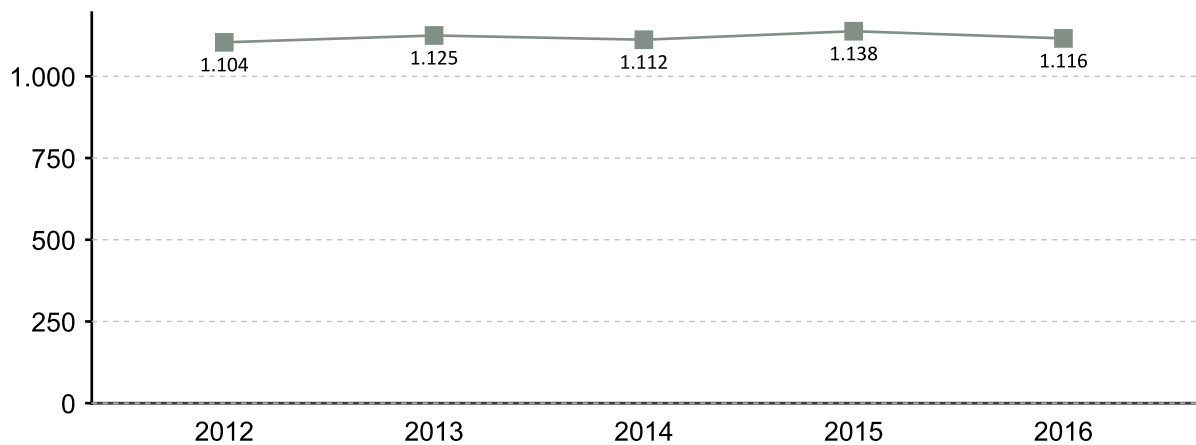

EVOLUCIÓN MENSUAL DAS AFILIACIÓNS. 2016

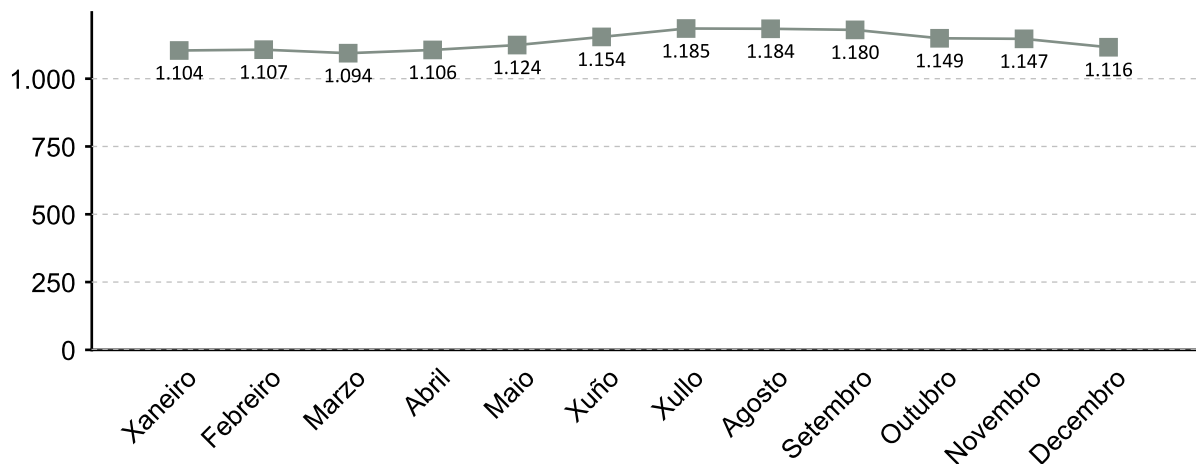

A fonte estatística utilizada para a elaboración deste apartado é a Tesouraría Xeral da Seguridade Social. Datos de afiliacións rexistradas a último día do ano. Para o gráfico de evolución tómase de referencia o último día do mes

AFILIACIÓNS POR SECTOR 2016

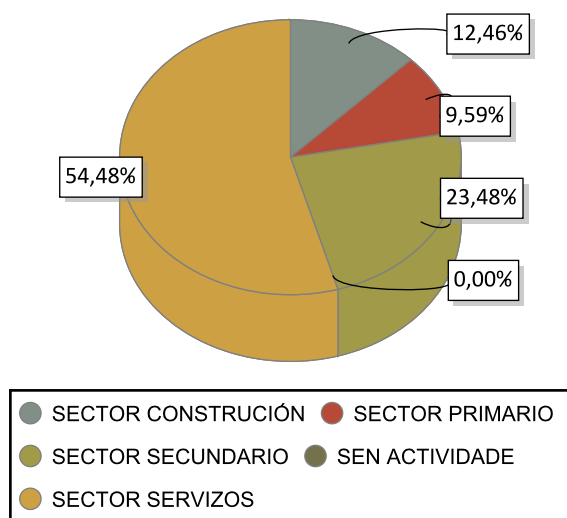

VARIACIÓN PORCENTUAL 2016-2015

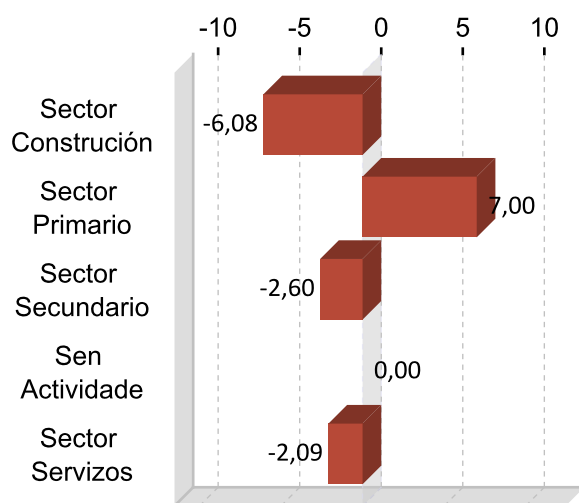

DEZ ACTIVIDADES ECONÓMICAS CON MAIOR PORCENTAXE DE AFILIACIÓN 2016

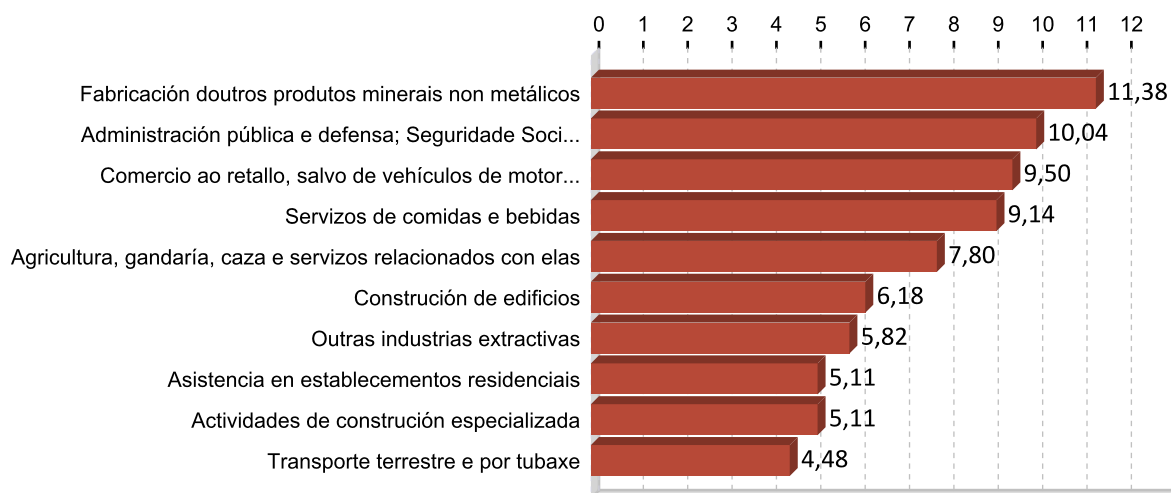

5. PERFIL DAS PERSOAS DEMANDANTES E CONTRATADAS EN QUIROGA 2016

Paro

Sexo: muller

Idade: 46 a 55

Nivel formativo:
ata certificado de escolaridade

Antigüidade na demanda:
máis de 24 meses

Actividade económica de procedencia:
administración pública e defensa;
seguridade social obrigatoria

Ocupación máis demandada:
persoal de limpeza ou limpador , en xeral

Contratos

Sexo: muller

Idade: 36 a 45

Nivel formativo:
ata certificado de escolaridade

Tipoloxía: temporal

Actividade económica:
servizos de comidas e bebidas

Ocupación:
camareiros asalariados

Nota: O perfil está elaborado co resultado dos valores máximos obtidos dentro de cada variable.

FICHAS COMARCAIS DO MERCADO LABORAL GALEGO

Sarria

Provincia: Lugo



2017

CONTIDO

1. Datos de poboación
2. Contratación
3. Paro rexistrado
4. Afiliacións á Seguridade Social
5. Perfil das persoas demandantes e contratadas

XUNTA DE GALICIA

1. DATOS DE POBOACIÓN

HABITANTES

	2016	2015	% Variación 2016/2015
Incio, O	23.194	23.466	-1,16
Láncara	1.740	1.777	-2,08
Paradela	2.702	2.764	-2,24
Páramo, O	1.887	1.934	-2,43
Samos	1.456	1.474	-1,22
Sarria	1.392	1.425	-2,32
Triacastela	13.337	13.393	-0,42
Sarria	45.708	46.233	-1,14

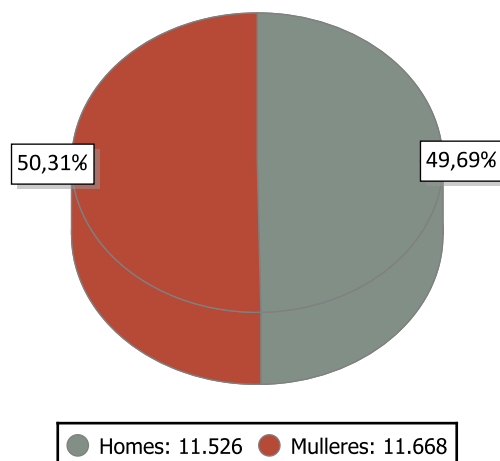

INDICADORES DE POBOACIÓN 2015

	Idade media			Índice de recambio de poboación activa	Índice de envellecemento
	Homes	Mulleres	Total		
Sarria	49,7	52,1	50,9	202,7	270,8

POBOACIÓN ESTRANXEIRA E MOVEMENTOS MIGRATORIOS

	2016			2015			Saldo migratorio
	Poboación estranxeira	% de poboación estranxeira sobre o total da poboación	Emigración interna	Emigración externa	Inmigración interna	Inmigración externa	
Sarria	652	2,81	450	192	453	246	57

DEFINICIÓNS

Idade media no 1 de xaneiro

Media aritmética das idades dos individuos que compoñen unha poboación.

Índice de recambio da poboación en idade activa

Relación entre a poboación entre 60 e 64 anos e a poboación entre 15 e 19 anos. Mide a capacidade dunha poboación para substituír os individuos que se van xubilando.

Índice de envellecemento

Relación entre a poboación maior de 64 anos e a poboación menor de 20 anos.

Emigración

Para un ámbito xeográfico determinado é aquela migración que ten orixe nese ámbito e destino fóra deste ámbito. Fálase de emigración interna cando o destino é outro concello de Galicia e emigración externa cando o destino é outro concello do resto de España ou o estranxeiro.

Inmigración

Para un ámbito xeográfico determinado é aquela migración con destino neste ámbito e orixe fóra deste. Fálase de inmigración interna cando a orixe é outro concello de Galicia e inmigración externa cando a orixe é outro concello de España ou o estranxeiro.

Saldo migratorio

Para cada ámbito territorial, é a diferenza entre o número de inmigracións e o número de emigracións. Se é positivo indica que as entradas de poboación superan as saídas e se é negativo o contrario.

2. CONTRATACIÓN ¹

CONTRATOS SARRIA 2016

	Homes	Mulleres	Total	Variación 2016/15
Sarria	2.830	2.552	5.382	8,93

EVOLUCIÓN ANUAL DA CONTRATACIÓN

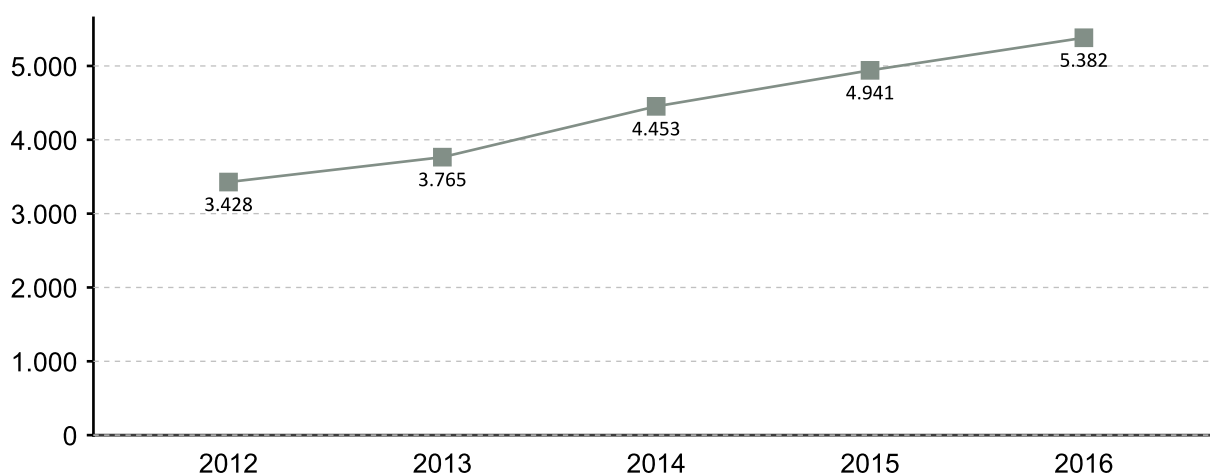

EVOLUCIÓN MENSUAL DA CONTRATACIÓN 2016

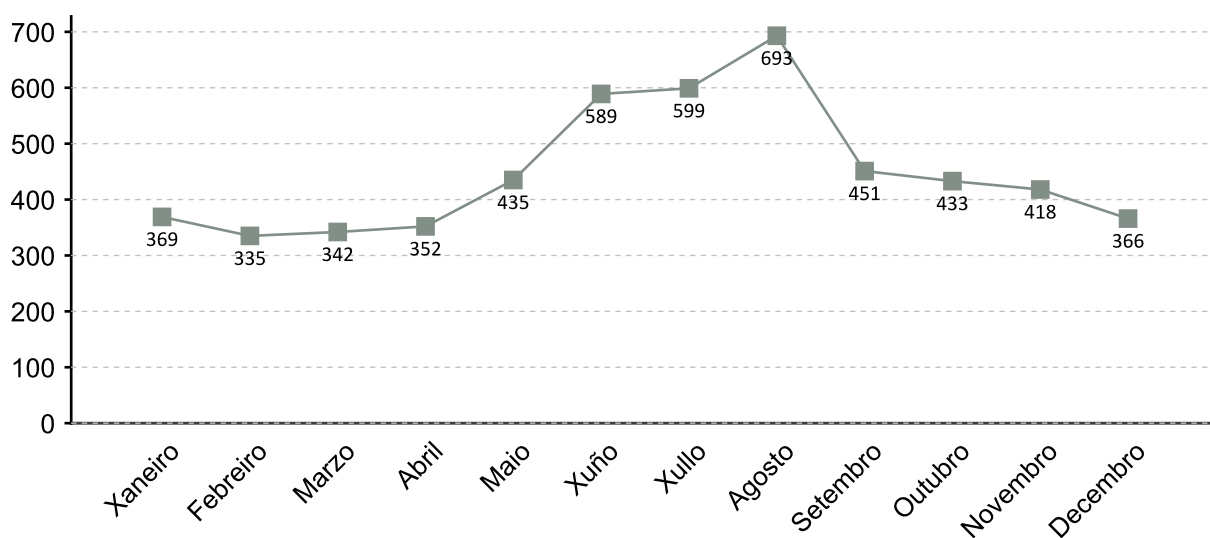

1. A fonte estatística utilizada para a elaboración dos seguintes apartados é a do Servizo Público de Emprego de Galicia

CONTRATACIÓN POR SEXO 2016

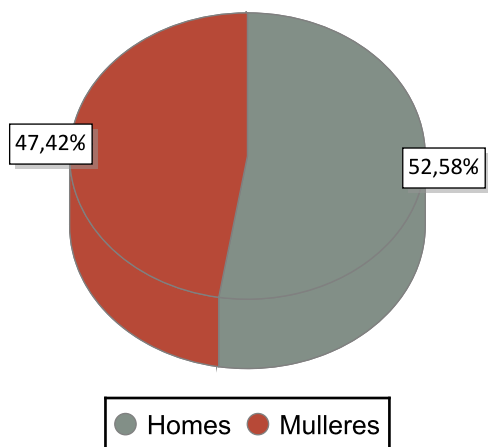

VARIACIÓN PORCENTUAL 2016-2015

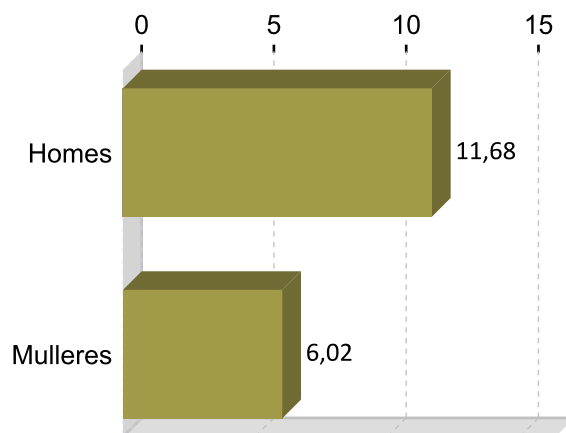

CONTRATACIÓN POR IDADE 2016

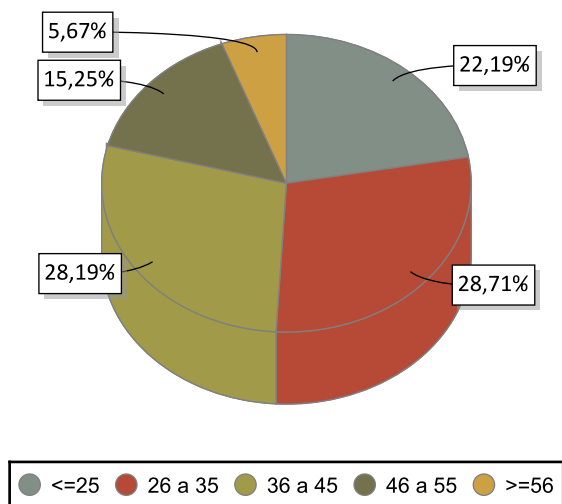

VARIACIÓN PORCENTUAL 2016-2015

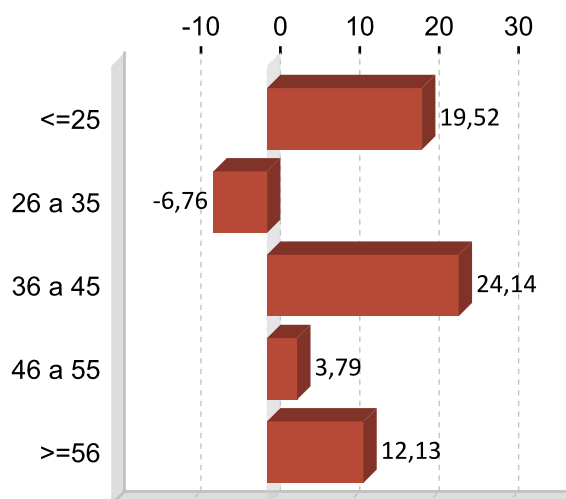

CONTRATACIÓN POR NIVEL FORMATIVO 2016

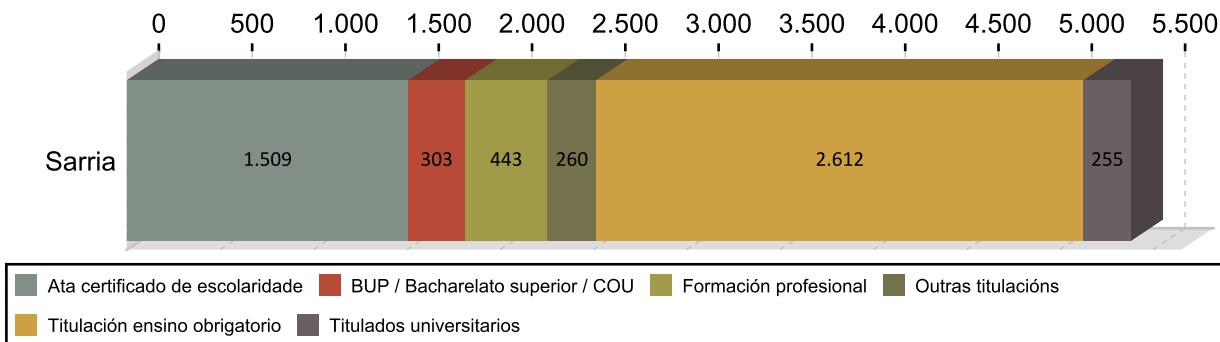

CONTRATACIÓN POR TIPOLOXÍA E PORCENTAXE 2016

Tipo de contrato	Sarria	Porcentaxe
Indefinido	324	6,02
Indefinido tempo parcial	121	2,25
Outros	84	1,56
Temporal	3.432	63,77
Temporal tempo parcial	1.384	25,72
Prácticas/Formación	37	0,69
Total	5.382	100

PORCENTAXE DE CONTRATACIÓN INDEFINIDA E RESTANTE POR SEXO 2016

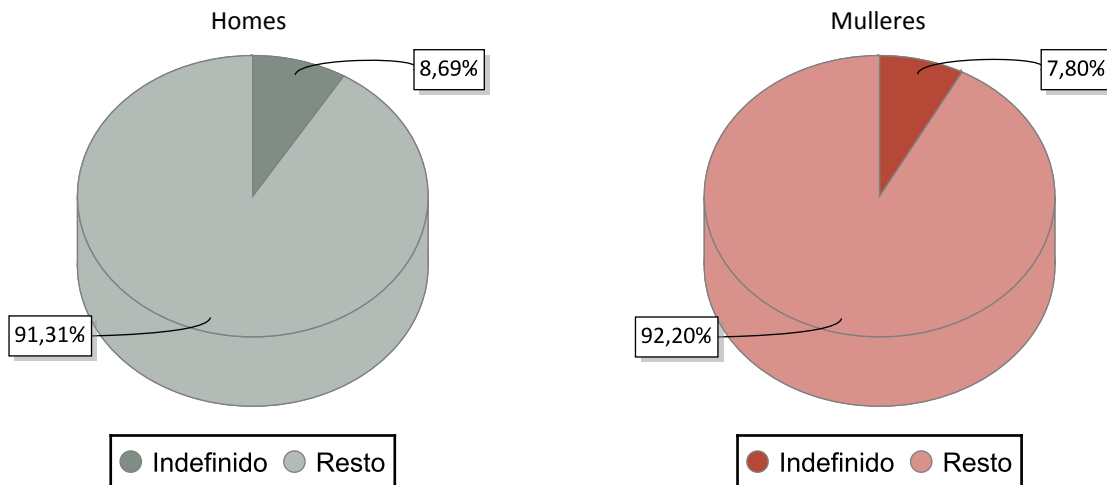

CONTRATACIÓN NOS GRANDES SECTORES DE ACTIVIDADE E SEXO 2016

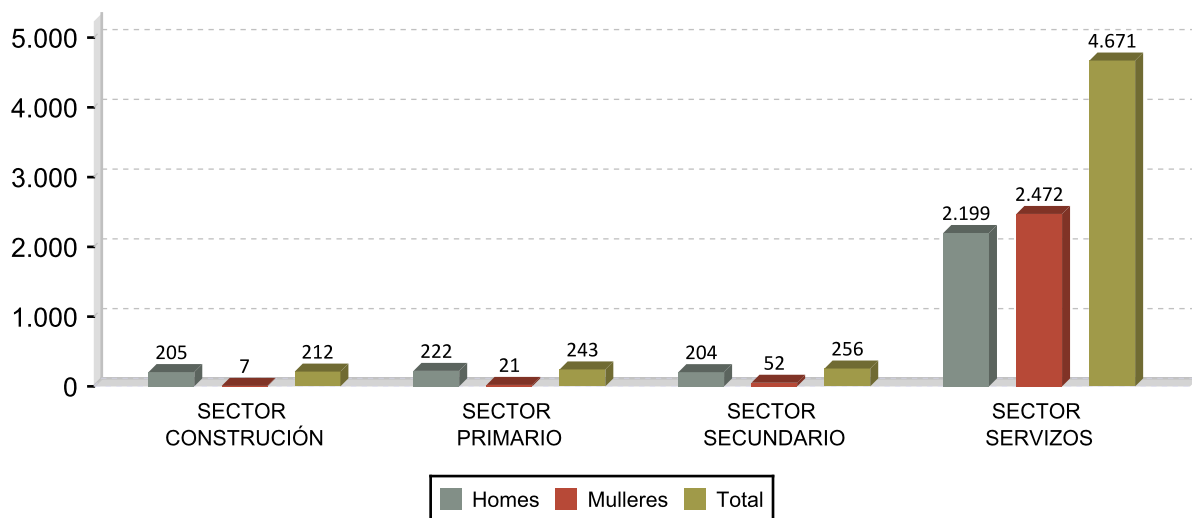

DEZ ACTIVIDADES ECONÓMICAS CON MAIOR PORCENTAXE DE CONTRATOS 2016

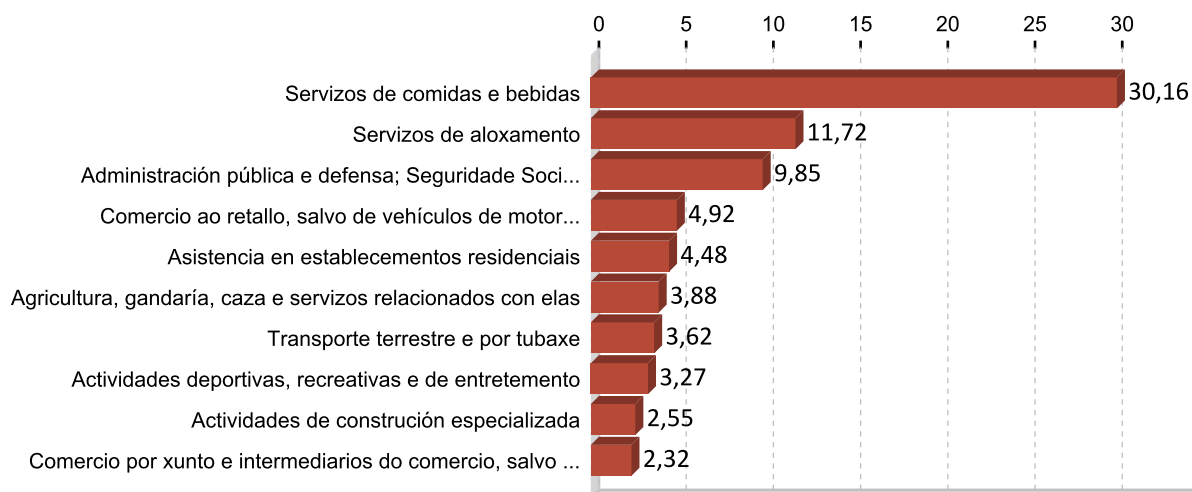

OCUPACIÓNS CON MAIOR NÚMERO DE CONTRATOS E SEXO 2016

OCUPACIÓN	Total	%
CAMAREIROS ASALARIADOS	2.002	37,20
TRABALLADORES DOS COIDADOS ÁS PERSOAS EN SERVIZOS DE SAÚDE NON	349	6,48
AXUDANTES DE COCIÑA	264	4,91
VENDEDORES EN TENDAS E ALMACÉNS	208	3,86
CONDUTORES ASALARIADOS DE CAMIÓNS	196	3,64
PERSOAL DE LIMPEZA DE OFICINAS, HOTEIS E OUTROS ESTABLECEMENTOS	165	3,07
PEÓNS GANDEIROS	128	2,38
TELEOPERADORES	111	2,06
PEÓNS DAS INDUSTRIAS MANUFACTUREIRAS	111	2,06
COMPOSITORES, MÚSICOS E CANTANTES	108	2,01

OCUPACIÓN	Homes	%
CAMAREIROS ASALARIADOS	1.230	43,46
CONDUTORES ASALARIADOS DE CAMIÓNS	195	6,89
PEÓNS GANDEIROS	116	4,10
PEÓNS DAS INDUSTRIAS MANUFACTUREIRAS	106	3,75
COMPOSITORES, MÚSICOS E CANTANTES	89	3,14

OCUPACIÓN	Mulleres	%
CAMAREIROS ASALARIADOS	772	30,25
TRABALLADORES DOS COIDADOS ÁS PERSOAS EN SERVIZOS DE SAÚDE NON	336	13,17
AXUDANTES DE COCIÑA	231	9,05
VENDEDORES EN TENDAS E ALMACÉNS	166	6,50
PERSOAL DE LIMPEZA DE OFICINAS, HOTEIS E OUTROS ESTABLECEMENTOS	145	5,68

3. PARO REXISTRADO ¹

PARO REXISTRADO SARRIA 2016

	Homes	Mulleres	Total	Variación 2016/15
Sarria	723	748	1.471	-6,96

EVOLUCIÓN ANUAL DO PARO REXISTRADO

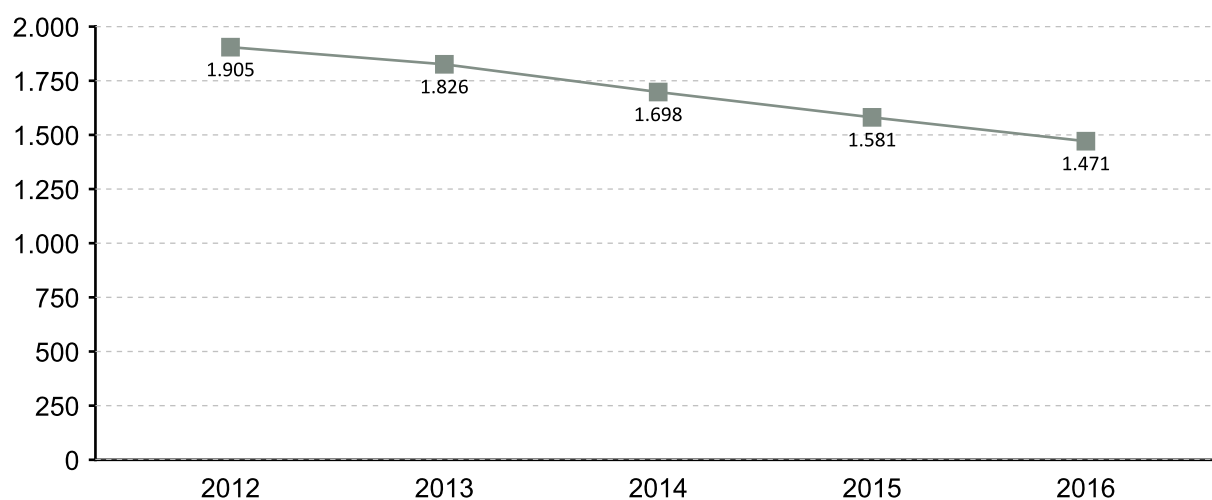

EVOLUCIÓN MENSUAL DO PARO REXISTRADO 2016

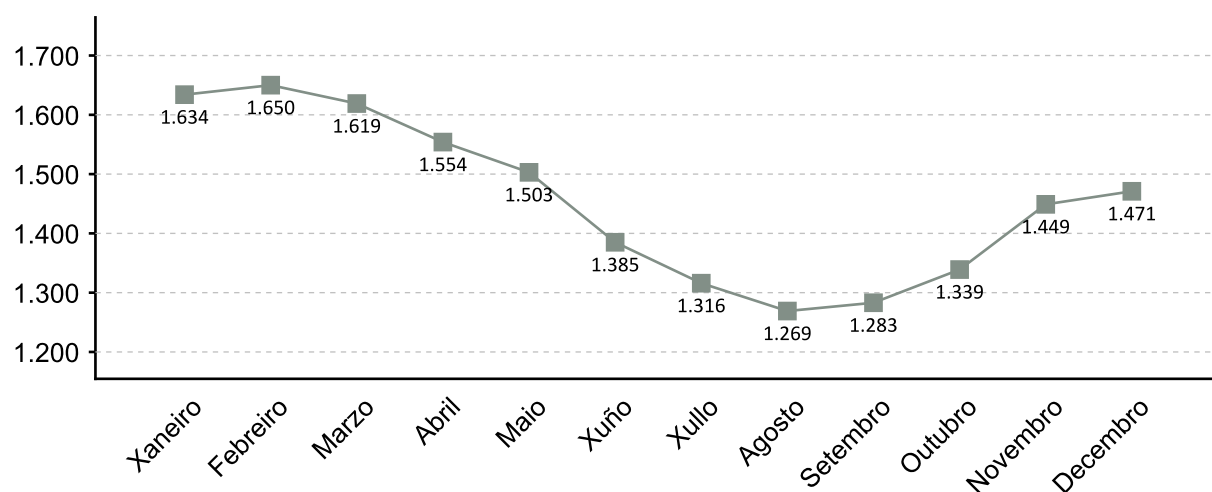

1. A fonte estatística utilizada para a elaboración dos seguintes apartados é a do Servizo Público de Emprego de Galicia

PARO REXISTRADO POR SEXO 2016 VARIACIÓN PORCENTUAL 2016-2015

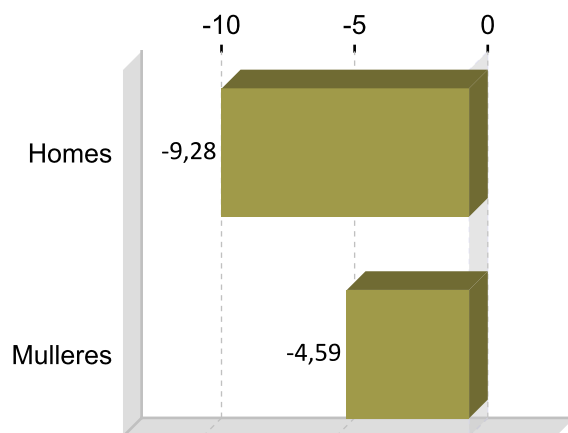
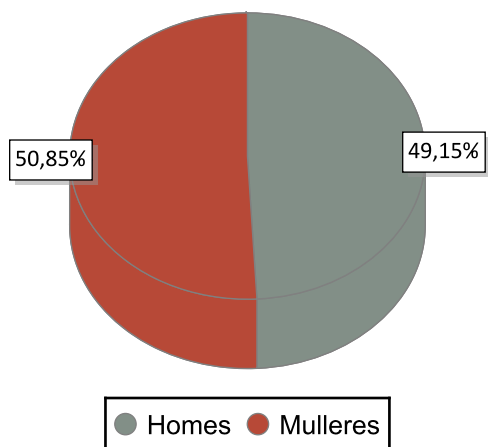

PARO REXISTRADO POR IDADE 2016 VARIACIÓN PORCENTUAL 2016-2015

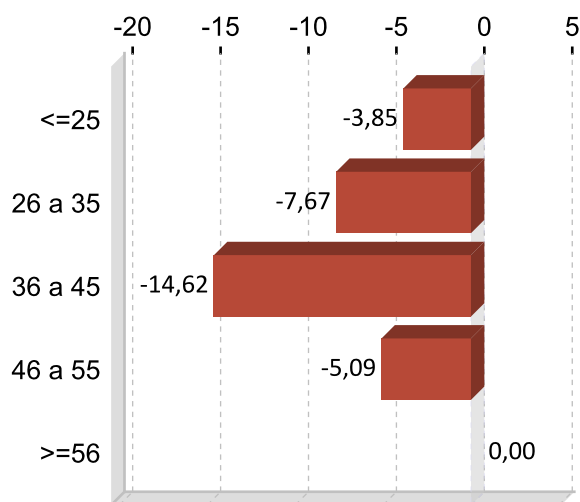
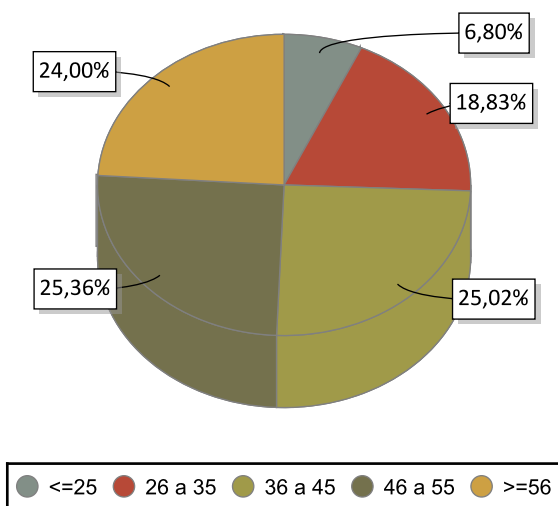

PARO REXISTRADO POR NIVEL FORMATIVO 2016

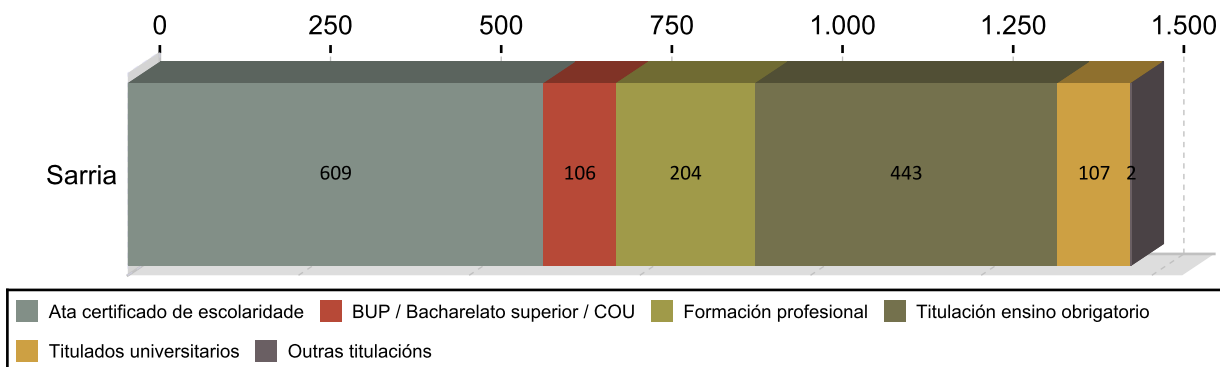

ANTIGÜIDADE NA DEMANDA 2016

	Homes	% H.	Mulleres	% M.	Total	% T.
<= 1 mes	79	10,93	64	9,72	143	9,72
de 1 a 3 meses	155	21,44	147	20,53	302	20,53
de 3 a 6 meses	74	10,24	87	10,94	161	10,94
de 6 a 12 meses	79	10,93	92	11,62	171	11,62
de 12 a 24 meses	100	13,83	112	14,41	212	14,41
máis de 24 meses	236	32,64	246	32,77	482	32,77
Total	723	100	748	100	1.471	100

PARO R. POR SECTORES 2016

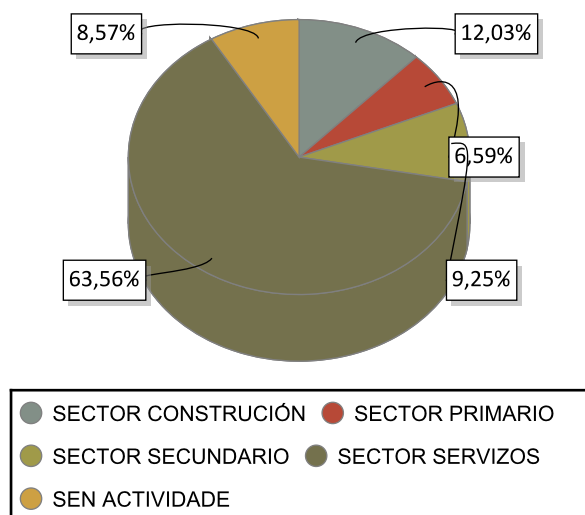

VARIACIÓN PORCENTUAL 2016-2015

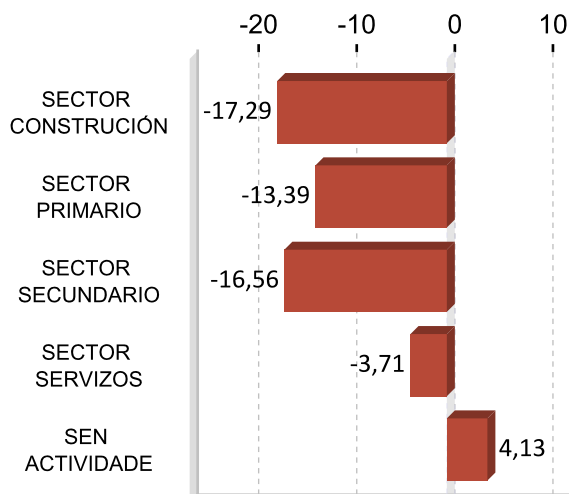

ACTIVIDADES ECONÓMICAS CON MAIOR PORCENTAXE DE PARO REXISTRADO 2016

ACTIVIDADE ECONÓMICA	Sarria	%
Servizos de comidas e bebidas	223	15,16
Sen emprego anterior	126	8,57
Comercio ao retallo, salvo de vehículos de motor e motocicletas	121	8,23
Administración pública e defensa; Seguridade Social obrigatoria	109	7,41
Construcción de edificios	89	6,05
Actividades de construción especializada	81	5,51
Agricultura, gandería, caza e servizos relacionados con elas	78	5,30
Servizos de aloxamento	68	4,62
Asistencia en establecementos residenciais	45	3,06
Comercio por xunto e intermediarios do comercio, salvo de vehículos de motor e motocicletas	42	2,86

OCUPACIÓNS MÁIS DEMANDADAS. TOTAL XERAL E SEXO 2016

OCUPACIÓN	Total	%
DEPENDENTES DE COMERCIO, EN XERAL	349	6,69
PERSOAL DE LIMPEZA OU LIMPADOR , EN XERAL	298	5,71
CAMAREIROS, EN XERAL	211	4,04
EMPREGADOS ADMINISTRATIVOS, EN XERAL	183	3,51
PEÓNS DE OBRAS PUBLICAS, EN XERAL	181	3,47
PEÓNS DA CONSTRUCCIÓN DE EDIFICIOS	158	3,03
ALBANEIS	143	2,74
ASISTENTES DOMICILIARIOS	135	2,59
COCIÑEIROS, EN XERAL	108	2,07
PINCHES DE COCIÑA	104	1,99

OCUPACIÓN	Homes	%
PEÓNS DE OBRAS PUBLICAS, EN XERAL	167	6,60
PEÓNS DA CONSTRUCCIÓN DE EDIFICIOS	154	6,08
ALBANEIS	137	5,41
PEÓNS FORESTAIS	95	3,75
CONDUTORES DE CAMIÓN, EN XERAL	79	3,12

OCUPACIÓN	Mulleres	%
DEPENDENTES DE COMERCIO, EN XERAL	309	11,50
PERSOAL DE LIMPEZA OU LIMPADOR , EN XERAL	278	10,34
EMPREGADOS ADMINISTRATIVOS, EN XERAL	145	5,39
CAMAREIROS, EN XERAL	136	5,06
ASISTENTES DOMICILIARIOS	132	4,91

Nota: Un mesmo parado pode solicitar ata seis ocupacións distintas nas que desexa traballar, nesta táboa téñense en conta todas as ocupacións demandadas polos parados.

4. AFILIACIÓNS Á SEGURIDADE SOCIAL

AFILIACIÓNS SARRIA 2016

	Total	Variación
Sarria	7.058	-1,16

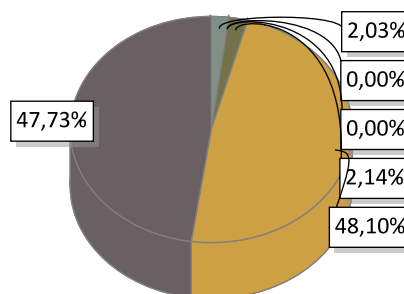

AGRARIO: 143	MAR: 0	CARBON: 0	HOGAR: 151
GENERAL: 3.395	AUTONOMOS: 3.369		

EVOLUCIÓN ANUAL DA AFILIACIÓN DE TRABALLADORES

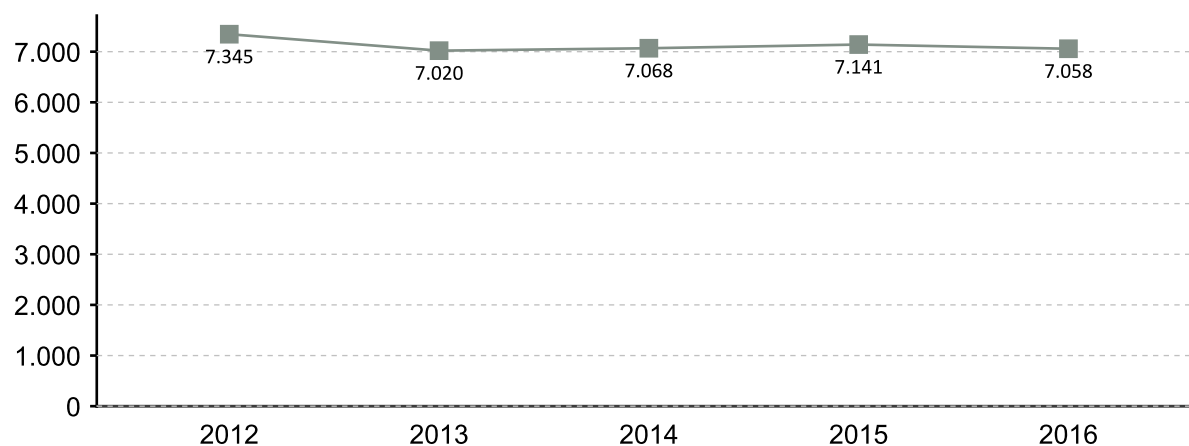

EVOLUCIÓN MENSUAL DAS AFILIACIÓN. 2016

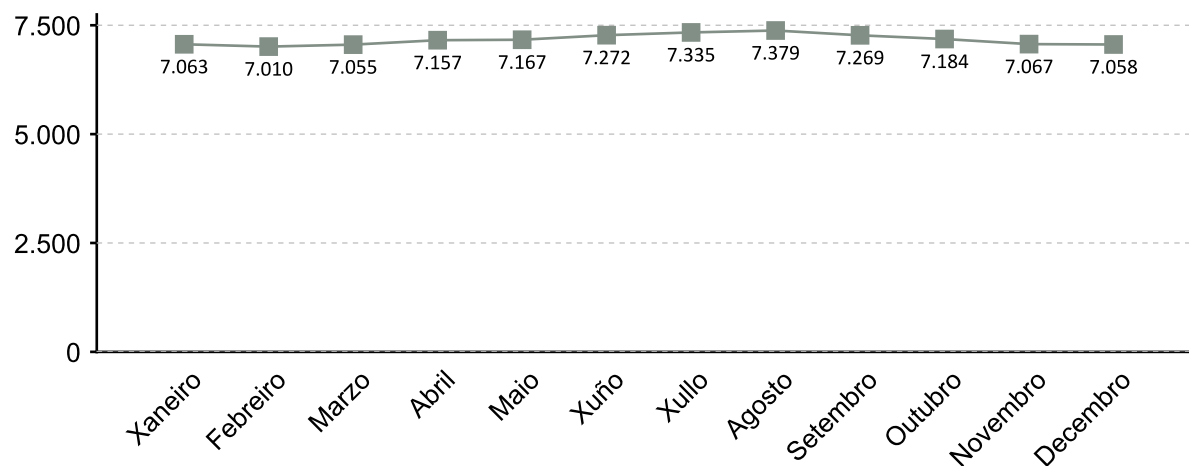

A fonte estatística utilizada para a elaboración deste apartado é a Tesouraría Xeral da Seguridade Social. Datos de afiliacións rexistradas a último día do ano. Para o gráfico de evolución tómase de referencia o último día do mes

AFILIACIÓN POR SECTOR 2016

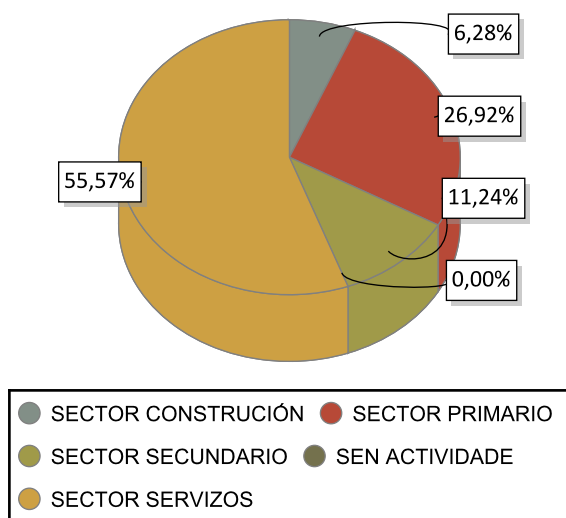

VARIACIÓN PORCENTUAL 2016-2015

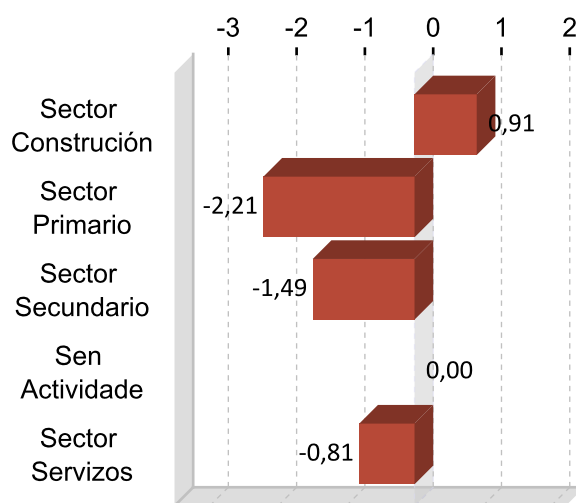

DEZ ACTIVIDADES ECONÓMICAS CON MAIOR PORCENTAXE DE AFILIACIÓN 2016

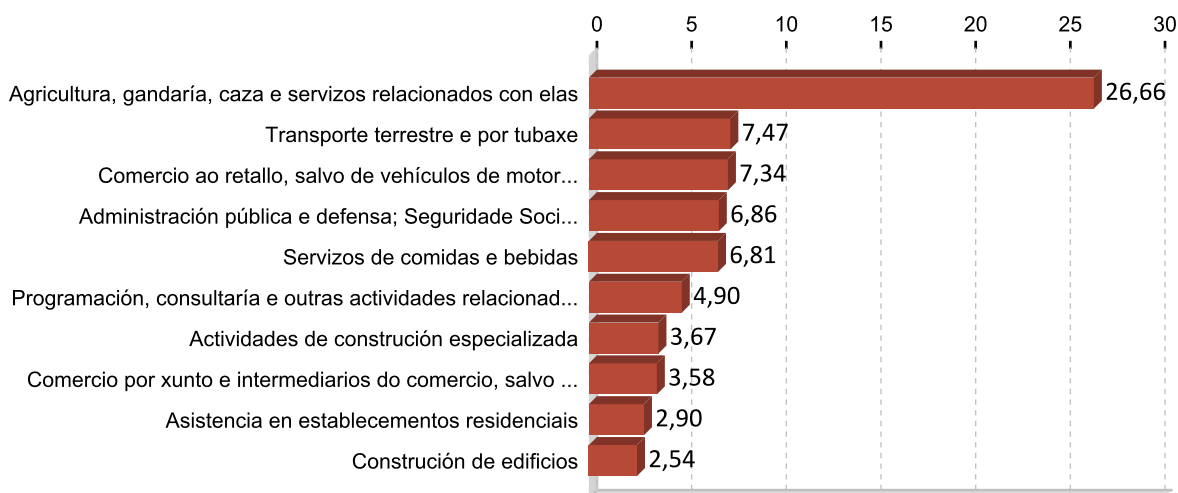

5. PERFIL DAS PERSOAS DEMANDANTES E CONTRATADAS EN SARRIA 2016

Paro

Sexo: muller

Idade: 46 a 55

Nivel formativo:
ata certificado de escolaridade

Antigüidade na demanda:
máis de 24 meses

Actividade económica de procedencia:
servizos de comidas e bebidas

Ocupación máis demandada:
dependentes de comercio, en xeral

Contratos

Sexo: home

Idade: 26 a 35

Nivel formativo:
titulación ensino obrigatorio

Tipoloxía: temporal

Actividade económica:
servizos de comidas e bebidas

Ocupación:
camareiros asalariados

Nota: O perfil está elaborado co resultado dos valores máximos obtidos dentro de cada variable.

FICHAS COMARCAIS DO MERCADO LABORAL GALEGO

Terra Chá

Provincia: Lugo



2017

CONTIDO

1. Datos de poboación
2. Contratación
3. Paro rexistrado
4. Afiliacións á Seguridade Social
5. Perfil das persoas demandantes e contratadas

XUNTA DE GALICIA

1. DATOS DE POBOACIÓN

HABITANTES

	2016	2015	% Variación 2016/2015
Abadín	41.290	41.860	-1,36
Begonte	2.559	2.612	-2,03
Castro de Rei	3.115	3.160	-1,42
Cospeito	5.057	5.153	-1,86
Guitiriz	4.754	4.827	-1,51
Muras	5.495	5.520	-0,45
Pastoriza, A	668	684	-2,34
Vilalba	3.212	3.274	-1,89
Xermade	14.487	14.645	-1,08
Terra Chá	80.637	81.735	-1,34

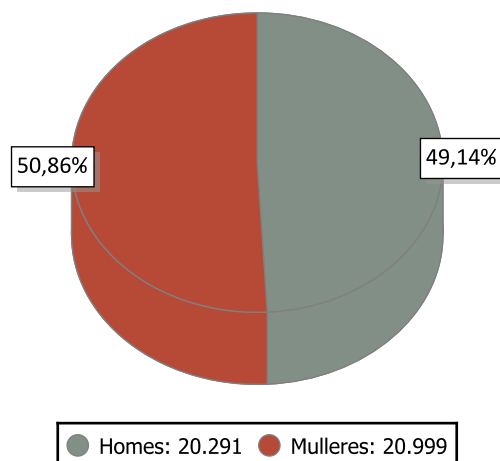

INDICADORES DE POBOACIÓN 2015

	Idade media			Índice de recambio de poboación activa	Índice de envellecemento
	Homes	Mulleres	Total		
Terra Chá	50,0	53,1	51,5	207,5	297,4

POBOACIÓN ESTRANXEIRA E MOVEMENTOS MIGRATORIOS

	2016			2015			Saldo migratorio
	Poboación estranxeira	% de poboación estranxeira sobre o total da poboación	Emigración interna	Emigración externa	Inmigración interna	Inmigración externa	
Terra Chá	759	1,84	795	171	704	245	-17

DEFINICIÓNS

Idade media no 1 de xaneiro

Media aritmética das idades dos individuos que compoñen unha poboación.

Índice de recambio da poboación en idade activa

Relación entre a poboación entre 60 e 64 anos e a poboación entre 15 e 19 anos. Mide a capacidade dunha poboación para substituír os individuos que se van xubilando.

Índice de envellecemento

Relación entre a poboación maior de 64 anos e a poboación menor de 20 anos.

Emigración

Para un ámbito xeográfico determinado é aquela migración que ten orixe nese ámbito e destino fóra deste ámbito. Fálase de emigración interna cando o destino é outro concello de Galicia e emigración externa cando o destino é outro concello do resto de España ou o estranxeiro.

Inmigración

Para un ámbito xeográfico determinado é aquela migración con destino neste ámbito e orixe fóra deste. Fálase de inmigración interna cando a orixe é outro concello de Galicia e inmigración externa cando a orixe é outro concello de España ou o estranxeiro.

Saldo migratorio

Para cada ámbito territorial, é a diferenza entre o número de inmigracións e o número de emigracións. Se é positivo indica que as entradas de poboación superan as saídas e se é negativo o contrario.

2. CONTRATACIÓN ¹

CONTRATOS TERRA CHÁ 2016

	Homes	Mulleres	Total	Variación 2016/15
Terra Chá	5.744	5.817	11.561	17,04

EVOLUCIÓN ANUAL DA CONTRATACIÓN

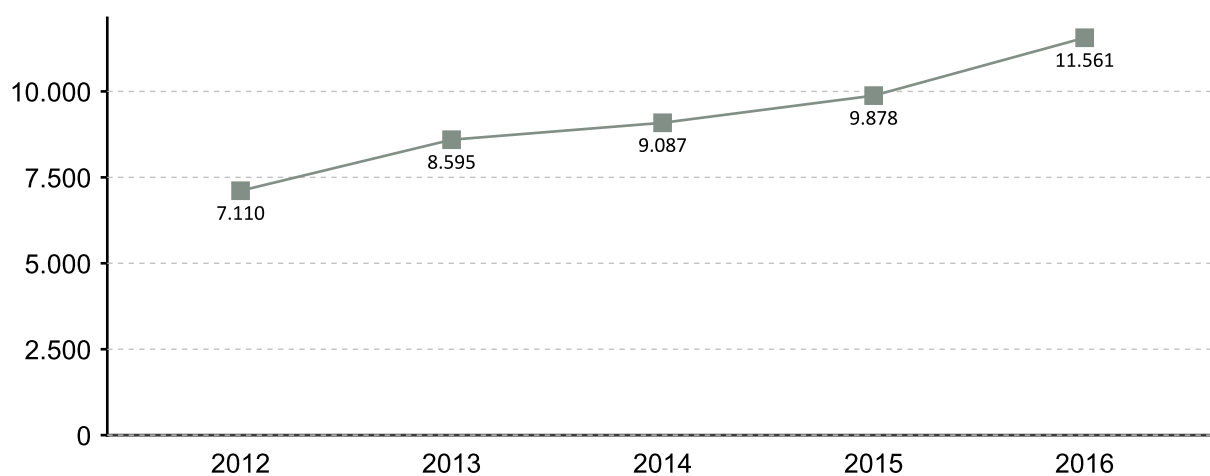

EVOLUCIÓN MENSUAL DA CONTRATACIÓN 2016

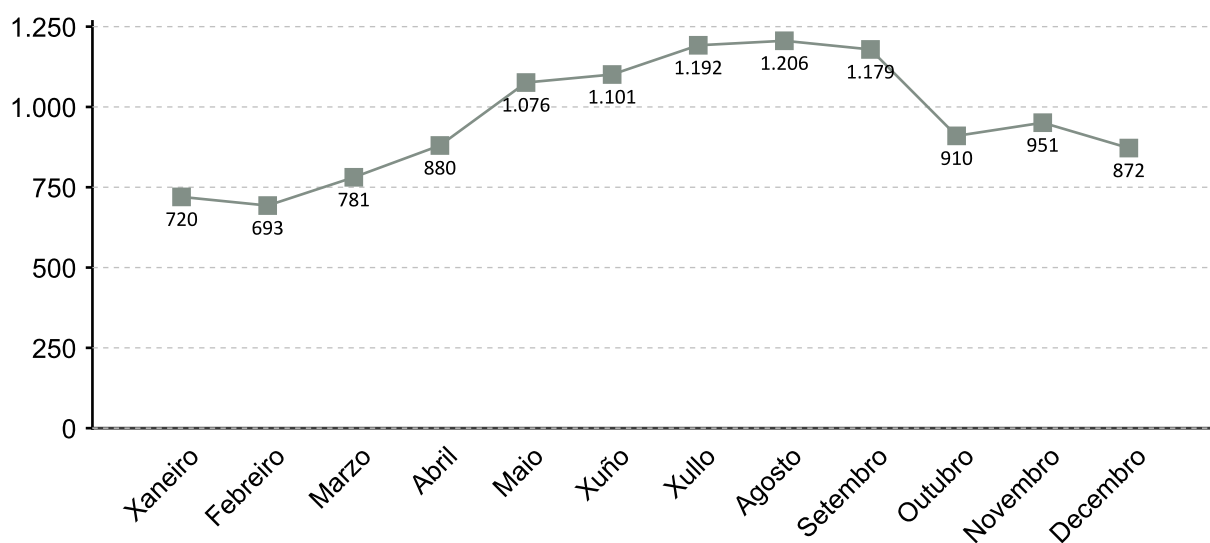

1. A fonte estatística utilizada para a elaboración dos seguintes apartados é a do Servizo Público de Emprego de Galicia

CONTRATACIÓN POR SEXO 2016

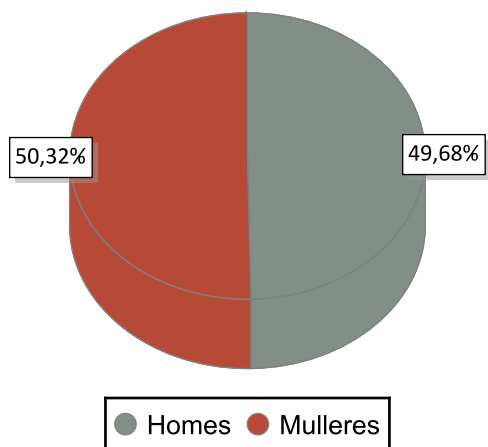

VARIACIÓN PORCENTUAL 2016-2015

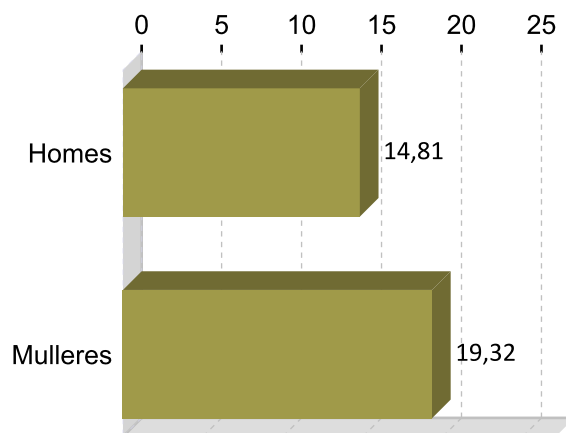

CONTRATACIÓN POR IDADE 2016

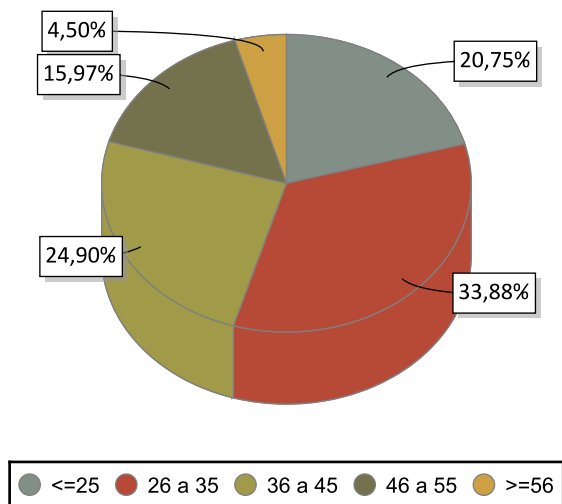

VARIACIÓN PORCENTUAL 2016-2015

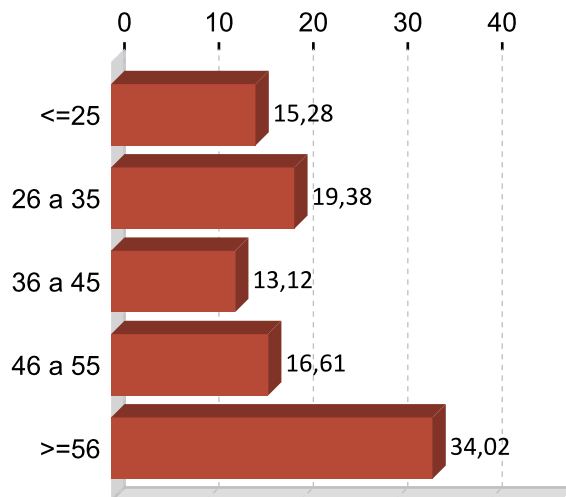

CONTRATACIÓN POR NIVEL FORMATIVO 2016

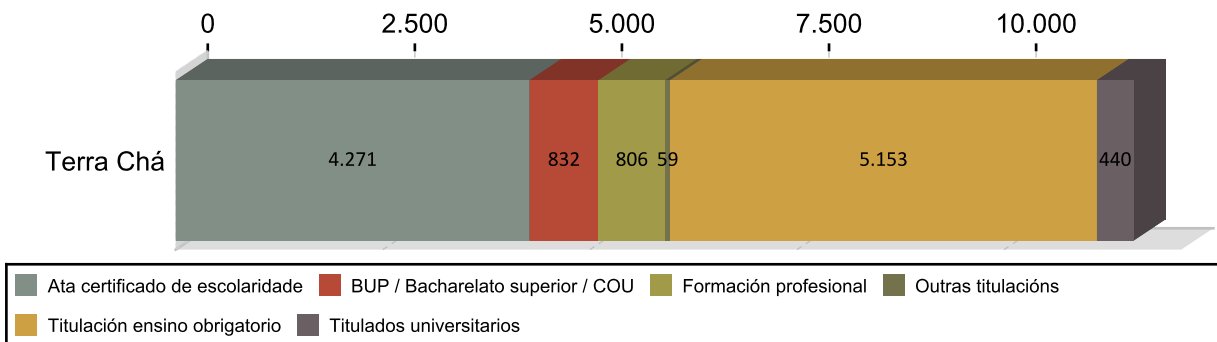

CONTRATACIÓN POR TIPOLOXÍA E PORCENTAXE 2016

Tipo de contrato	Terra Chá	Porcentaxe
Indefinido	807	6,98
Indefinido tempo parcial	155	1,34
Outros	356	3,08
Prácticas/Formación	98	0,85
Temporal	6.568	56,81
Temporal tempo parcial	3.577	30,94
Total	11.561	100

PORCENTAXE DE CONTRATACIÓN INDEFINIDA E RESTANTE POR SEXO 2016

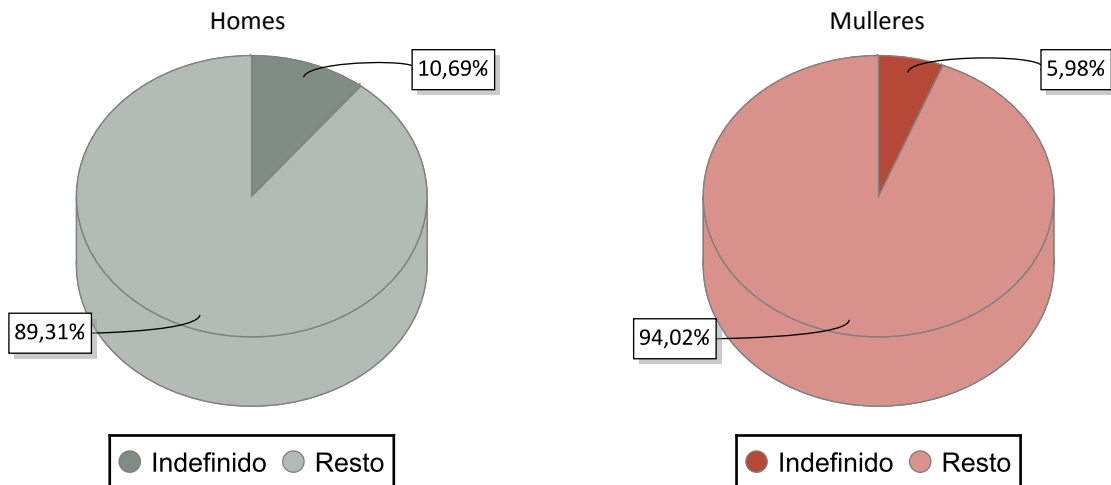

CONTRATACIÓN NOS GRANDES SECTORES DE ACTIVIDADE E SEXO 2016

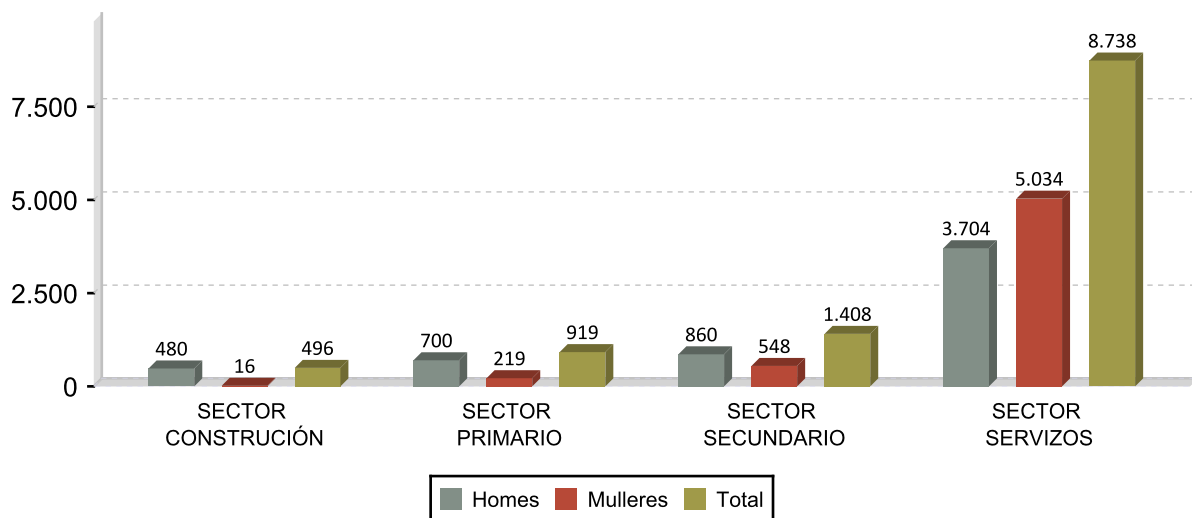

DEZ ACTIVIDADES ECONÓMICAS CON MAIOR PORCENTAXE DE CONTRATOS 2016

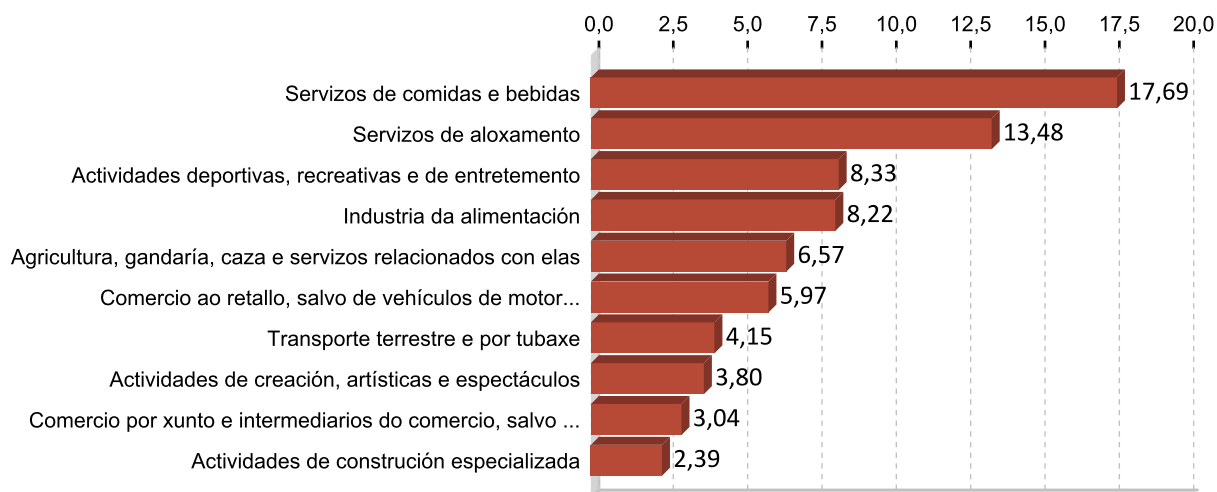

OCUPACIÓNS CON MAIOR NÚMERO DE CONTRATOS E SEXO 2016

OCUPACIÓN	Total	%
CAMAREIROS ASALARIADOS	3.665	31,70
PEÓNS DAS INDUSTRIAS MANUFACTUREIRAS	611	5,29
CONDUTORES ASALARIADOS DE CAMIÓN	611	5,29
PERSOAL DE LIMPEZA DE OFICINAS, HOTEIS E OUTROS ESTABLECEMENTOS	564	4,88
COMPOSITORES, MÚSICOS E CANTANTES	423	3,66
VENDEDORES EN TENDAS E ALMACÉNS	422	3,65
PEÓNS AGRÍCOLAS (AGÁS EN HORTAS, INVERNADOIROS, VIVEIROS E XARDÍNS)	326	2,82
AXUDANTES DE COCIÑA	258	2,23
PEÓNS DO TRANSPORTE DE MERCADORÍAS E DESCARGADORES	239	2,07
PEÓNS GANDEIROS	229	1,98

OCUPACIÓN	Homes	%
CAMAREIROS ASALARIADOS	1.553	27,04
CONDUTORES ASALARIADOS DE CAMIÓN	605	10,53
PEÓNS DAS INDUSTRIAS MANUFACTUREIRAS	314	5,47
COMPOSITORES, MÚSICOS E CANTANTES	271	4,72
PEÓNS GANDEIROS	199	3,46

OCUPACIÓN	Mulleres	%
CAMAREIROS ASALARIADOS	2.112	36,31
PERSOAL DE LIMPEZA DE OFICINAS, HOTEIS E OUTROS ESTABLECEMENTOS	506	8,70
VENDEDORES EN TENDAS E ALMACÉNS	342	5,88
PEÓNS DAS INDUSTRIAS MANUFACTUREIRAS	297	5,11
AXUDANTES DE COCIÑA	210	3,61

3. PARO REXISTRADO ¹

PARO REXISTRADO TERRA CHÁ 2016

	Homes	Mulleres	Total	Variación 2016/15
Terra Chá	1.168	970	2.138	-15,56

EVOLUCIÓN ANUAL DO PARO REXISTRADO

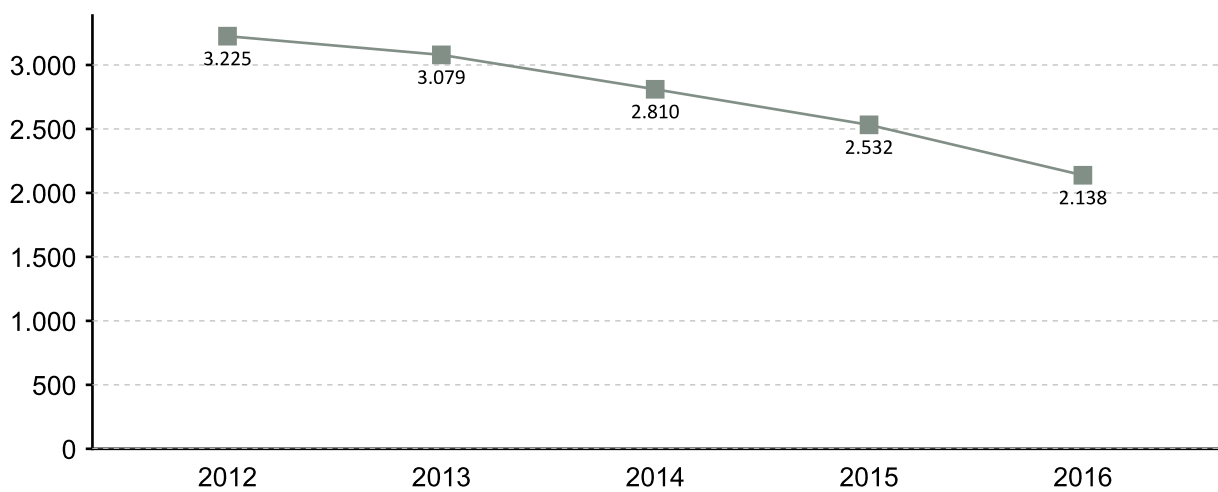

EVOLUCIÓN MENSUAL DO PARO REXISTRADO 2016

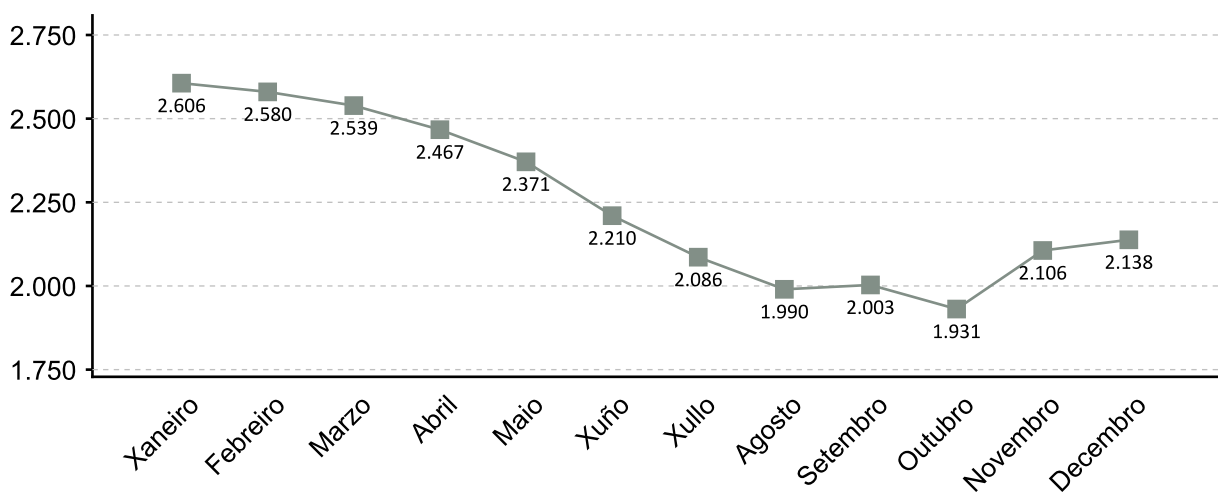

1. A fonte estatística utilizada para a elaboración dos seguintes apartados é a do Servizo Público de Emprego de Galicia

PARO REXISTRADO POR SEXO 2016 VARIACIÓN PORCENTUAL 2016-2015

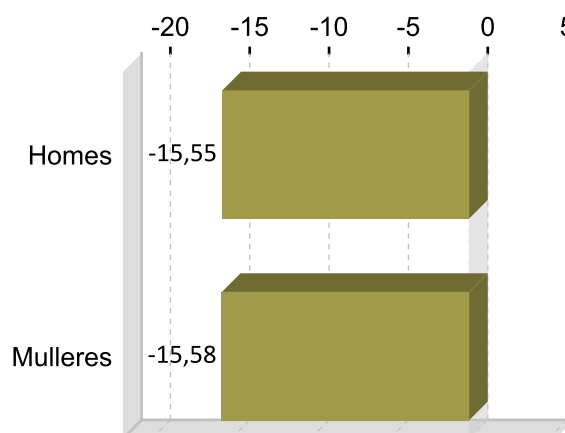
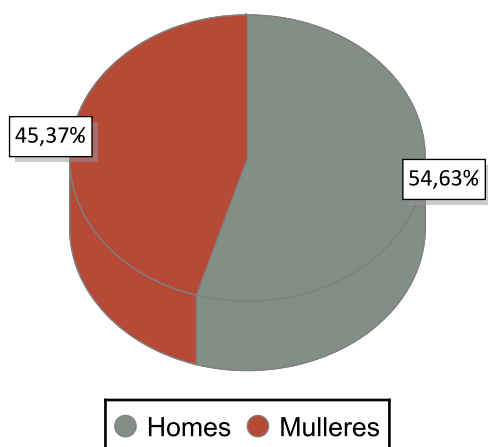

PARO REXISTRADO POR IDADE 2016 VARIACIÓN PORCENTUAL 2016-2015

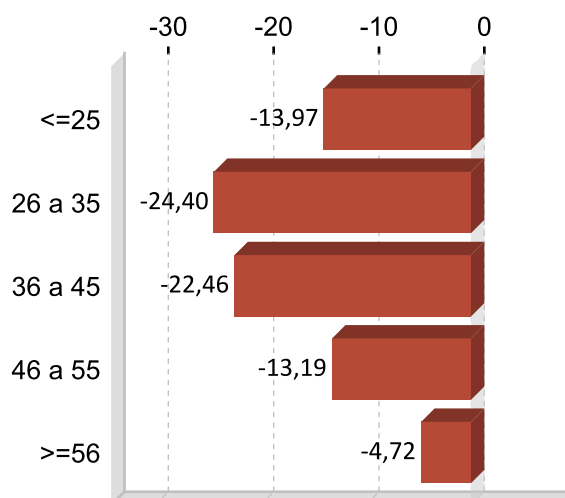
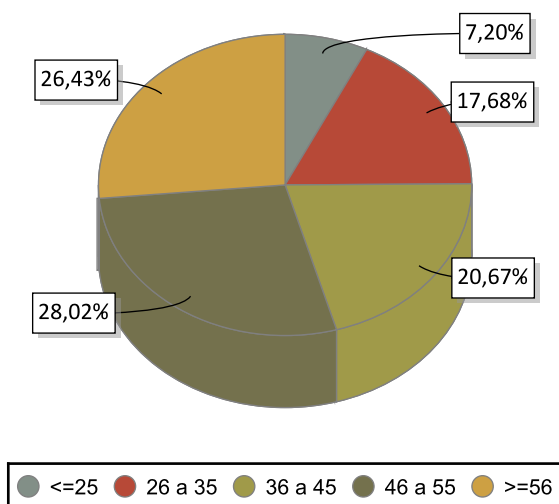

PARO REXISTRADO POR NIVEL FORMATIVO 2016

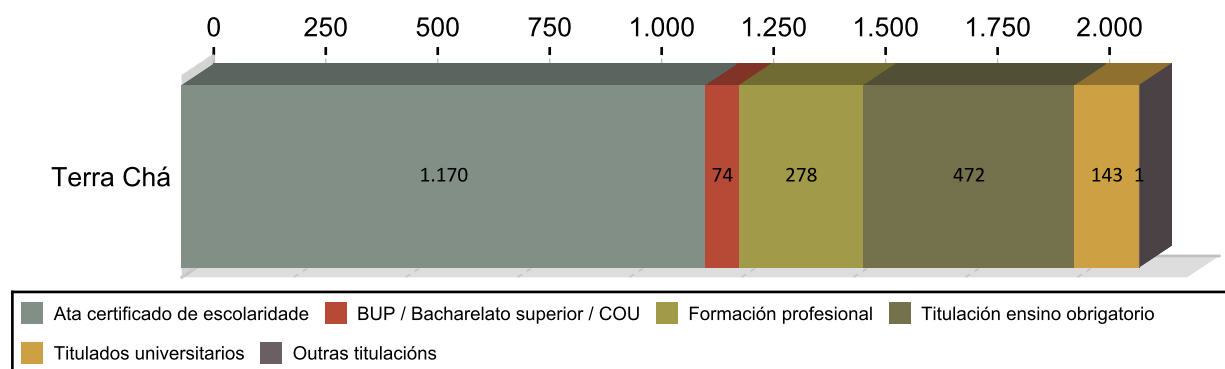

ANTIGÜIDADE NA DEMANDA 2016

	Homes	% H.	Mulleres	% M.	Total	% T.
<= 1 mes	138	11,82	91	10,71	229	10,71
de 1 a 3 meses	237	20,29	156	18,38	393	18,38
de 3 a 6 meses	101	8,65	122	10,43	223	10,43
de 6 a 12 meses	120	10,27	131	11,74	251	11,74
de 12 a 24 meses	145	12,41	163	14,41	308	14,41
máis de 24 meses	427	36,56	307	34,33	734	34,33
Total	1.168	100	970	100	2.138	100

PARO R. POR SECTORES 2016

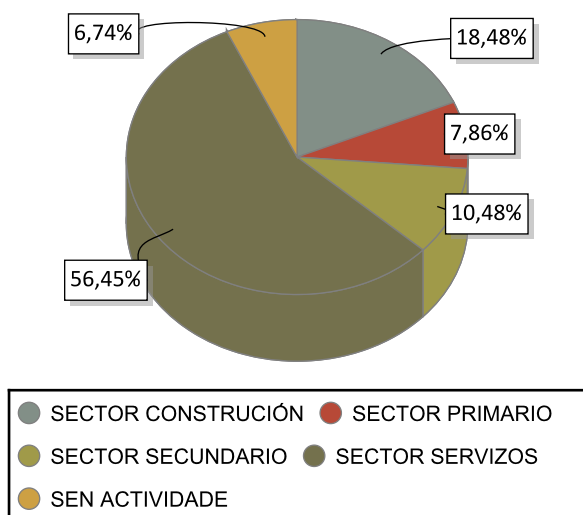

VARIACIÓN PORCENTUAL 2016-2015

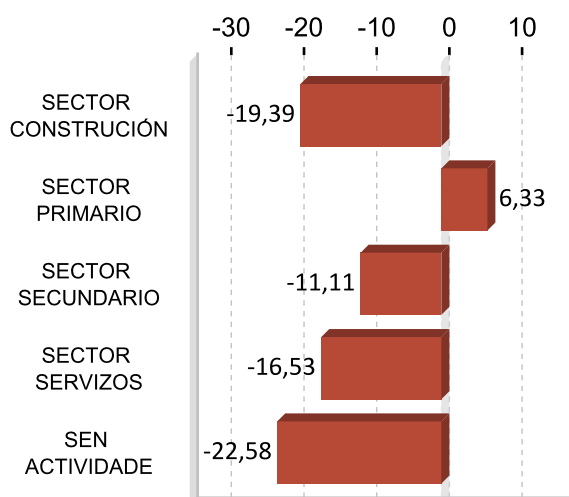

ACTIVIDADES ECONÓMICAS CON MAIOR PORCENTAXE DE PARO REXISTRADO 2016

ACTIVIDADE ECONÓMICA	Terra Chá	%
Construcción de edificios	229	10,71
Servizos de comidas e bebidas	209	9,78
Comercio ao retallo, salvo de vehículos de motor e motocicletas	162	7,58
Administración pública e defensa; Seguridade Social obrigatoria	146	6,83
Sen emprego anterior	144	6,74
Actividades de construción especializada	143	6,69
Agricultura, gandería, caza e servizos relacionados con elas	109	5,10
Transporte terrestre e por tubaxe	76	3,55
Industria da alimentación	76	3,55
Educación	71	3,32

OCUPACIÓNS MÁIS DEMANDADAS. TOTAL XERAL E SEXO 2016

OCUPACIÓN	Total	%
DEPENDENTES DE COMERCIO, EN XERAL	414	5,28
PERSOAL DE LIMPEZA OU LIMPADOR , EN XERAL	375	4,78
ALBANEIS	316	4,03
PEÓNS DE OBRAS PUBLICAS, EN XERAL	289	3,69
PEÓNS DA CONSTRUCCIÓN DE EDIFICIOS	233	2,97
EMPREGADOS ADMINISTRATIVOS, EN XERAL	221	2,82
CONDUTORES DE CAMIÓN, EN XERAL	219	2,79
CONDUTORES DE FURGONETA, ATA 3,5 T.	213	2,72
CAMAREIROS, EN XERAL	194	2,47
COCÍÑEIROS, EN XERAL	184	2,35

OCUPACIÓN	Homes	%
ALBANEIS	291	7,07
PEÓNS DE OBRAS PUBLICAS, EN XERAL	244	5,93
PEÓNS DA CONSTRUCCIÓN DE EDIFICIOS	228	5,54
CONDUTORES DE CAMIÓN, EN XERAL	216	5,25
CONDUTORES DE FURGONETA, ATA 3,5 T.	157	3,81

OCUPACIÓN	Mulleres	%
DEPENDENTES DE COMERCIO, EN XERAL	389	10,45
PERSOAL DE LIMPEZA OU LIMPADOR , EN XERAL	346	9,29
EMPREGADOS ADMINISTRATIVOS, EN XERAL	185	4,97
COCÍÑEIROS, EN XERAL	165	4,43
ASISTENTES DOMICILIARIOS	154	4,14

Nota: Un mesmo parado pode solicitar ata seis ocupacións distintas nas que desexa traballar, nesta táboa téñense en conta todas as ocupacións demandadas polos parados.

4. AFILIACIÓNS Á SEGURIDADE SOCIAL

AFILIACIÓNS TERRA CHÁ 2016

	Total	Variación
Terra Chá	11.356	1,56

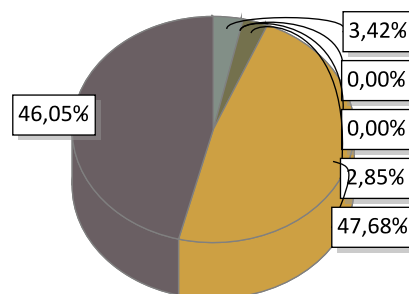

AGRARIO: 388	MAR: 0	CARBON: 0	HOGAR: 324
GENERAL: 5.415	AUTONOMOS: 5.229		

EVOLUCIÓN ANUAL DA AFILIACIÓN DE TRABALLADORES

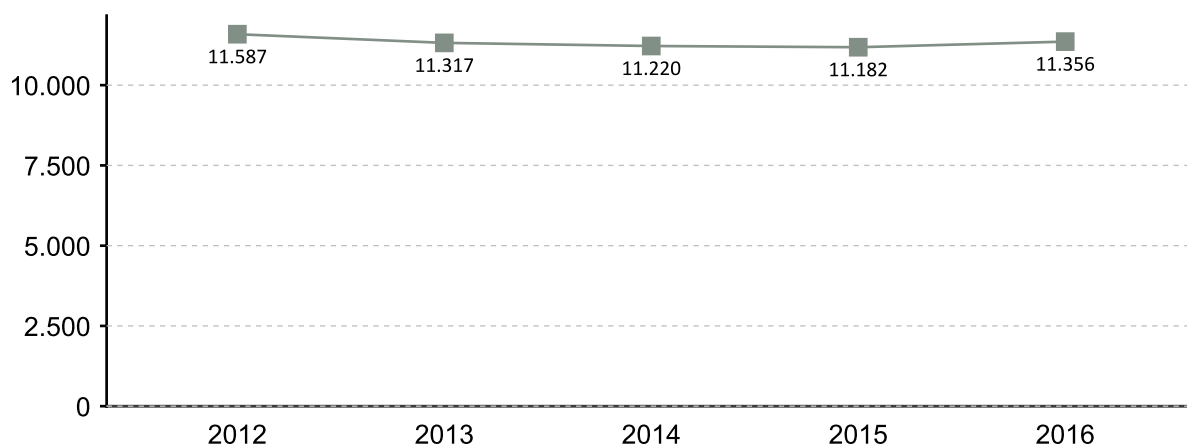

EVOLUCIÓN MENSUAL DAS AFILIACIÓNS. 2016

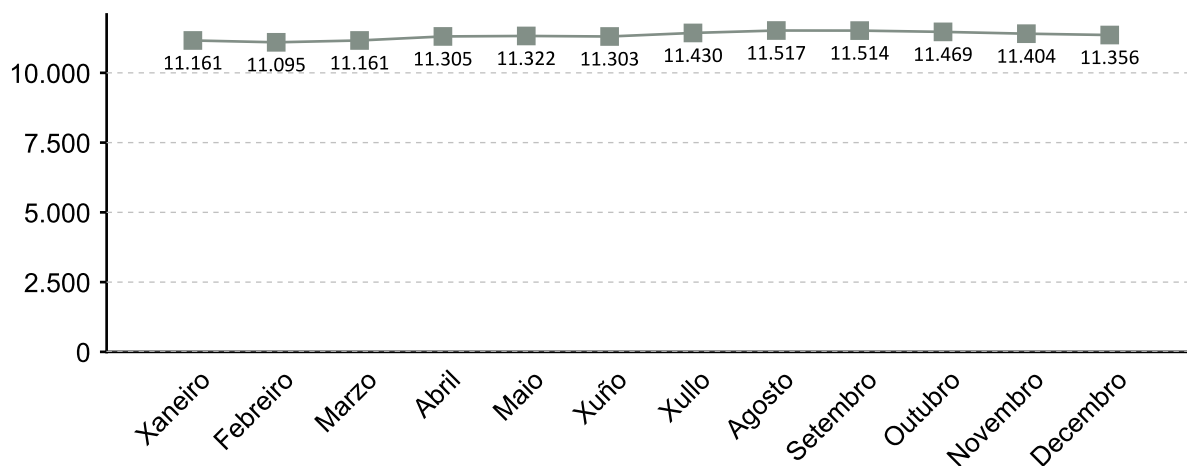

A fonte estatística utilizada para a elaboración deste apartado é a Tesouraría Xeral da Seguridade Social. Datos de afiliacións rexistradas a último día do ano. Para o gráfico de evolución tómase de referencia o último día do mes

AFILIACIÓN POR SECTOR 2016

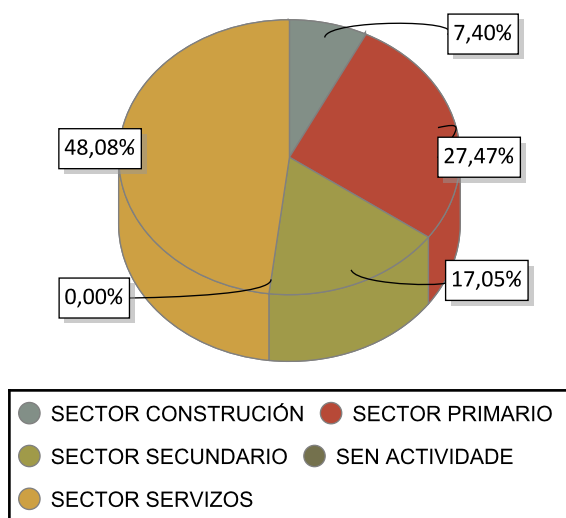

VARIACIÓN PORCENTUAL 2016-2015

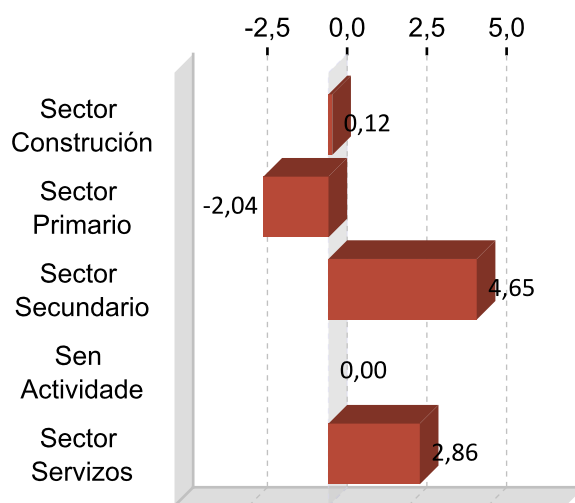

DEZ ACTIVIDADES ECONÓMICAS CON MAIOR PORCENTAXE DE AFILIACIÓN 2016

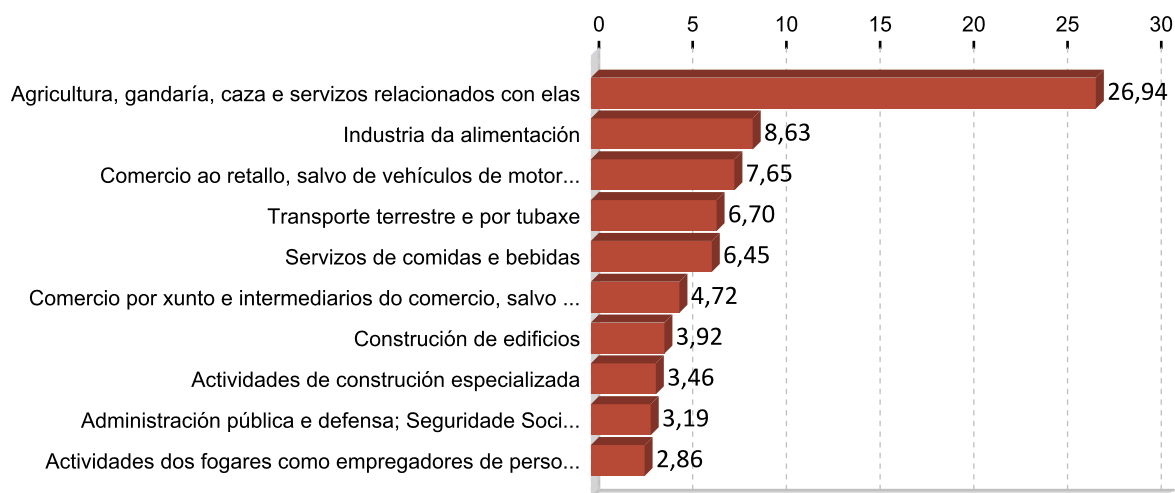

5. PERFIL DAS PERSOAS DEMANDANTES E CONTRATADAS EN TERRA CHÁ 2016

Paro

Sexo: home

Idade: 46 a 55

Nivel formativo:
ata certificado de escolaridade

Antigüidade na demanda:
máis de 24 meses

Actividade económica de procedencia:
construción de edificios

Ocupación máis demandada:
dependentes de comercio, en xeral

Contratos

Sexo: muller

Idade: 26 a 35

Nivel formativo:
titulación ensino obrigatorio

Tipoloxía: temporal

Actividade económica:
servizos de comidas e bebidas

Ocupación:
camareiros asalariados

Nota: O perfil está elaborado co resultado dos valores máximos obtidos dentro de cada variable.

FICHAS COMARCAIS DO MERCADO LABORAL GALEGO

Terra de Lemos

Provincia: Lugo



2017

CONTIDO

1. Datos de poboación
2. Contratación
3. Paro rexistrado
4. Afiliacións á Seguridade Social
5. Perfil das persoas demandantes e contratadas

XUNTA DE GALICIA

1. DATOS DE POBOACIÓN

HABITANTES

	2016	2015	% Variación 2016/2015
Bóveda	31.132	31.530	-1,26
Monforte de	1.537	1.545	-0,52
Pantón	18.922	19.061	-0,73
Pobra do	2.620	2.674	-2,02
Saviñao, O	1.752	1.794	-2,34
Sober	3.926	4.056	-3,21
Terra de Lemos	59.889	60.660	-1,27

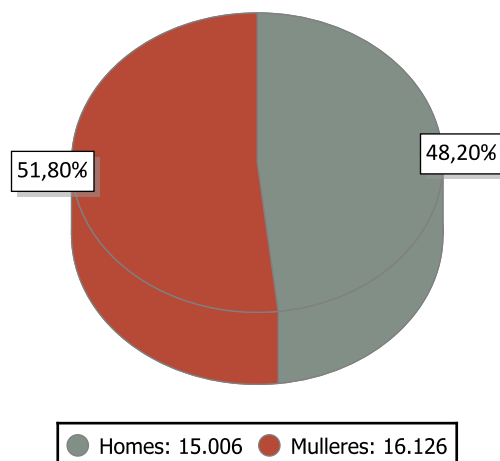

INDICADORES DE POBOACIÓN 2015

	Idade media			Índice de recambio de poboación activa	Índice de envellecemento
	Homes	Mulleres	Total		
Terra de	50,8	54,1	52,5	204,0	305,7

POBOACIÓN ESTRANXEIRA E MOVEMENTOS MIGRATORIOS

	2014			2015			Saldo migratorio
	Poboación estranxeira	% de poboación estranxeira sobre o total da poboación	Emigración interna	Emigración externa	Inmigración interna	Inmigración externa	
Terra de	1.439	4,62	785	372	755	468	66

DEFINICIÓNS

Idade media no 1 de xaneiro

Media aritmética das idades dos individuos que compoñen unha poboación.

Índice de recambio da poboación en idade activa

Relación entre a poboación entre 60 e 64 anos e a poboación entre 15 e 19 anos. Mide a capacidade dunha poboación para substituír os individuos que se van xubilando.

Índice de envellecemento

Relación entre a poboación maior de 64 anos e a poboación menor de 20 anos.

Emigración

Para un ámbito xeográfico determinado é aquela migración que ten orixe nese ámbito e destino fóra deste ámbito. Fálase de emigración interna cando o destino é outro concello de Galicia e emigración externa cando o destino é outro concello do resto de España ou o estranxeiro.

Inmigración

Para un ámbito xeográfico determinado é aquela migración con destino neste ámbito e orixe fóra deste. Fálase de inmigración interna cando a orixe é outro concello de Galicia e inmigración externa cando a orixe é outro concello de España ou o estranxeiro.

Saldo migratorio

Para cada ámbito territorial, é a diferenza entre o número de inmigracións e o número de emigracións. Se é positivo indica que as entradas de poboación superan as saídas e se é negativo o contrario.

2. CONTRATACIÓN ¹

CONTRATOS TERRA DE LEMOS 2016

	Homes	Mulleres	Total	Variación 2016/15
Terra de Lemos	2.927	3.481	6.408	6,36

EVOLUCIÓN ANUAL DA CONTRATACIÓN

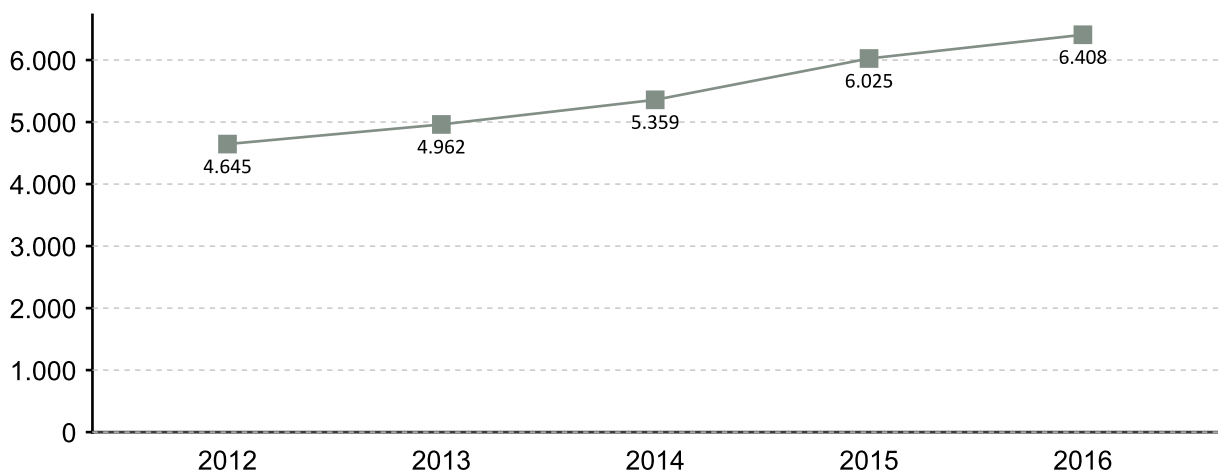

EVOLUCIÓN MENSUAL DA CONTRATACIÓN 2016

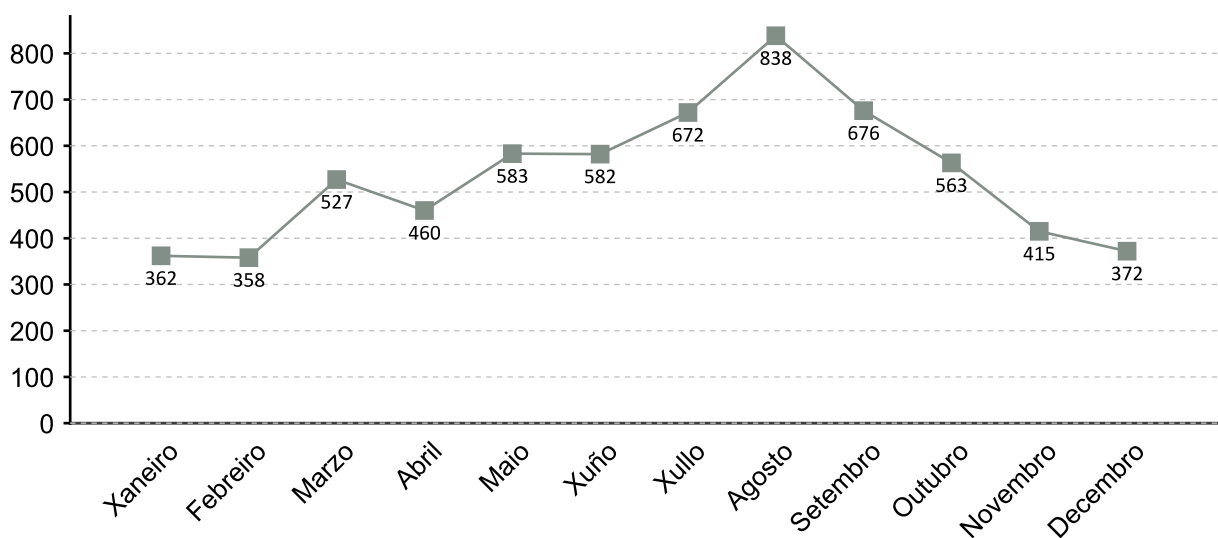

1. A fonte estatística utilizada para a elaboración dos seguintes apartados é a do Servizo Público de Emprego de Galicia

CONTRATACIÓN POR SEXO 2016

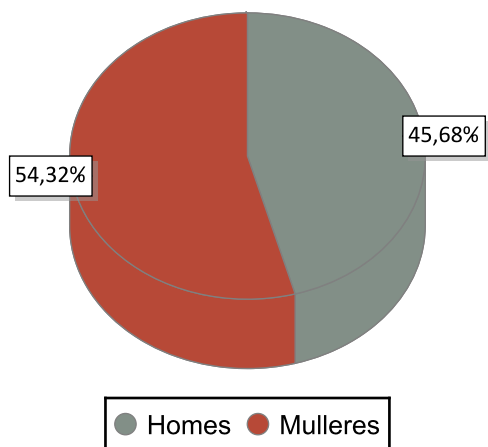

VARIACIÓN PORCENTUAL 2016-2015

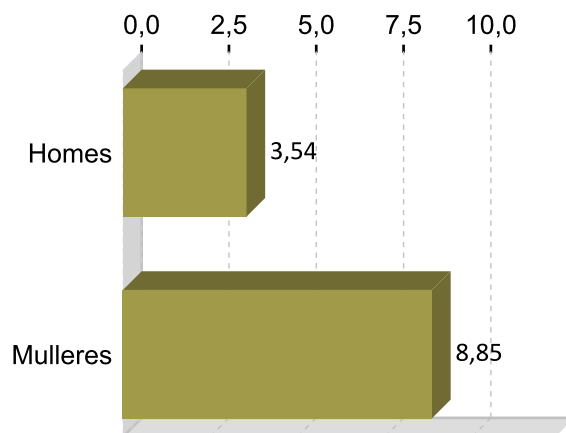

CONTRATACIÓN POR IDADE 2016

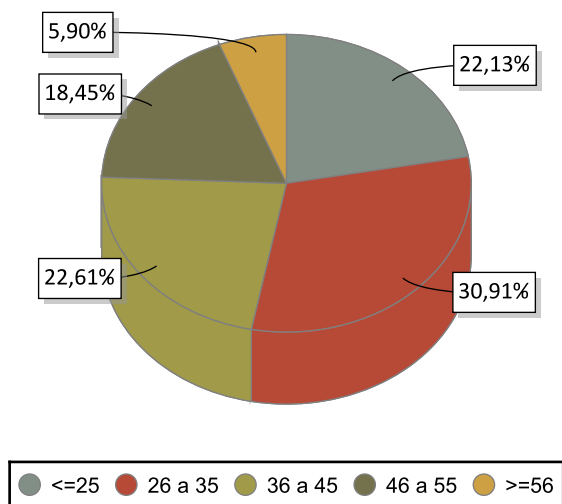

VARIACIÓN PORCENTUAL 2016-2015

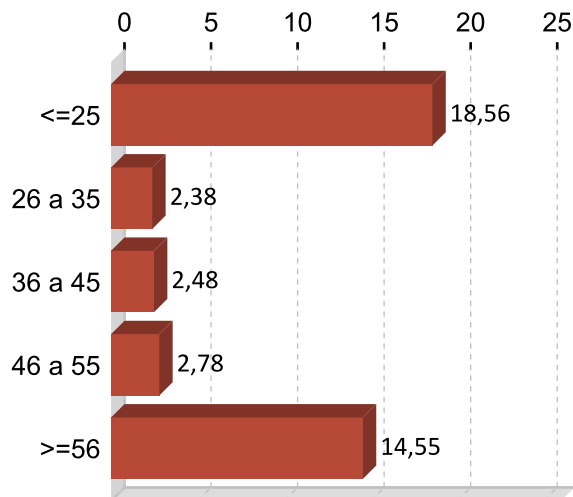

CONTRATACIÓN POR NIVEL FORMATIVO 2016

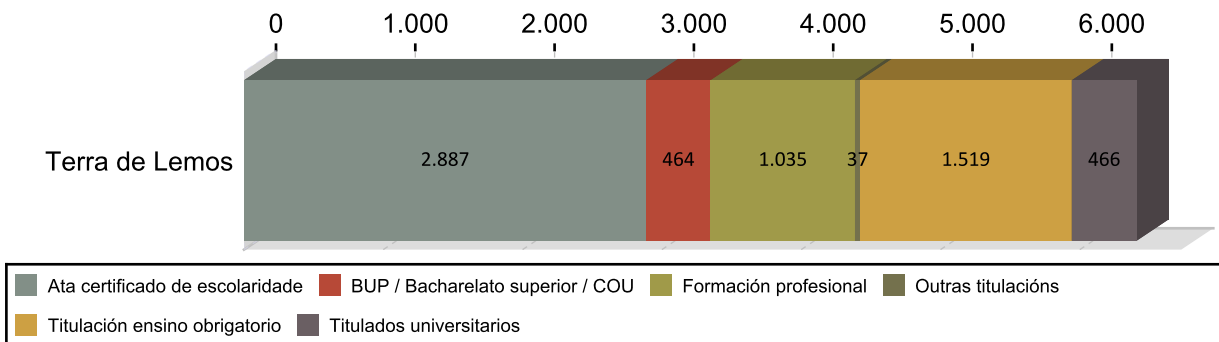

CONTRATACIÓN POR TIPOLOXÍA E PORCENTAXE 2016

Tipo de contrato	Terra de Lemos	Porcentaxe
Indefinido	323	5,04
Indefinido tempo parcial	188	2,93
Outros	189	2,95
Temporal	3.304	51,56
Temporal tempo parcial	2.308	36,02
Prácticas/Formación	96	1,50
Total	6.408	100

PORCENTAXE DE CONTRATACIÓN INDEFINIDA E RESTANTE POR SEXO 2016

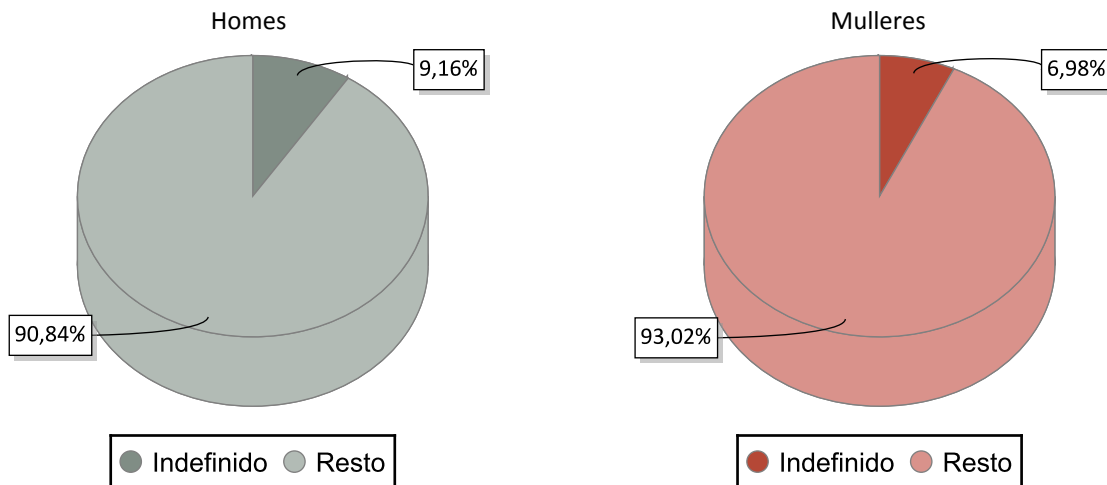

CONTRATACIÓN NOS GRANDES SECTORES DE ACTIVIDADE E SEXO 2016

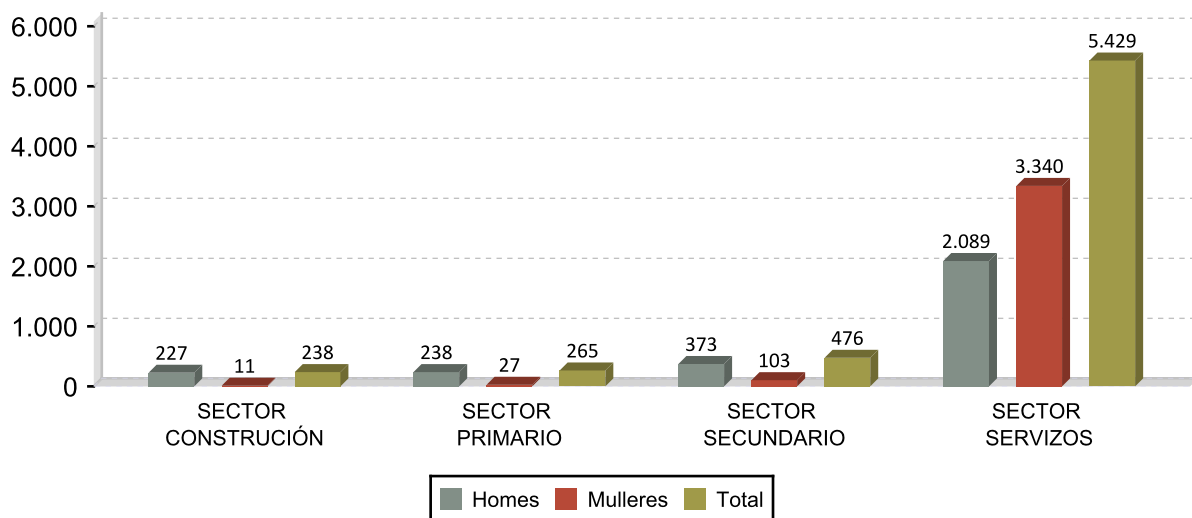

DEZ ACTIVIDADES ECONÓMICAS CON MAIOR PORCENTAXE DE CONTRATOS 2016

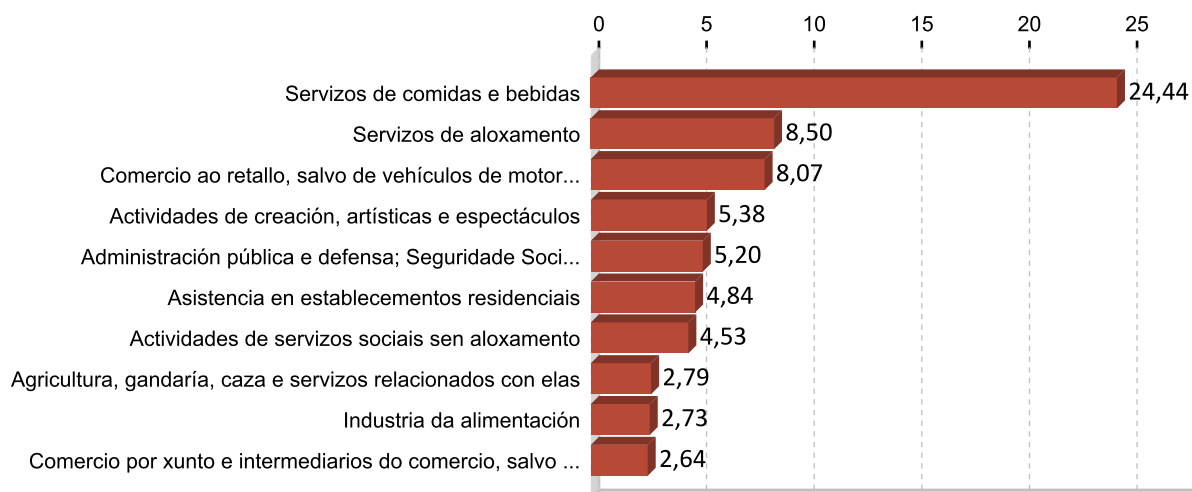

OCUPACIÓN CON MAIOR NÚMERO DE CONTRATOS E SEXO 2016

OCUPACIÓN	Total	%
CAMAREIROS ASALARIADOS	1.575	24,58
VENDEDORES EN TENDAS E ALMACÉNS	400	6,24
PERSOAL DE LIMPEZA DE OFICINAS, HOTEIS E OUTROS ESTABLECEMENTOS	314	4,90
AXUDANTES DE COCIÑA	282	4,40
COMPOSITORES, MÚSICOS E CANTANTES	222	3,46
TRABALLADORES DOS COIDADOS PERSOAIS A DOMICILIO	211	3,29
CONDUTORES ASALARIADOS DE CAMIÓN	192	3,00
AUXILIARES DE ENFERMERÍA HOSPITALARIA	179	2,79
MONITORES DE ACTIVIDADES RECREATIVAS E DE ENTRETENIMENTO	172	2,68
PEÓNS AGRÍCOLAS (AGÁS EN HORTAS, INVERNADOIROS, VIVEIROS E XARDÍNS)	168	2,62

OCUPACIÓN	Homes	%
CAMAREIROS ASALARIADOS	743	25,38
CONDUTORES ASALARIADOS DE CAMIÓN	190	6,49
COMPOSITORES, MÚSICOS E CANTANTES	151	5,16
PEÓNS AGRÍCOLAS (AGÁS EN HORTAS, INVERNADOIROS, VIVEIROS E XARDÍNS)	138	4,71
PEÓNS DAS INDUSTRIAS MANUFACTUREIRAS	94	3,21

OCUPACIÓN	Mulleres	%
CAMAREIROS ASALARIADOS	832	23,90
VENDEDORES EN TENDAS E ALMACÉNS	351	10,08
PERSOAL DE LIMPEZA DE OFICINAS, HOTEIS E OUTROS ESTABLECEMENTOS	275	7,90
TRABALLADORES DOS COIDADOS PERSOAIS A DOMICILIO	209	6,00
AXUDANTES DE COCIÑA	192	5,52

3. PARO REXISTRADO ¹

PARO REXISTRADO TERRA DE LEMOS 2016

	Homes	Mulleres	Total	Variación 2016/15
Terra de Lemos	999	1.060	2.059	-7,67

EVOLUCIÓN ANUAL DO PARO REXISTRADO

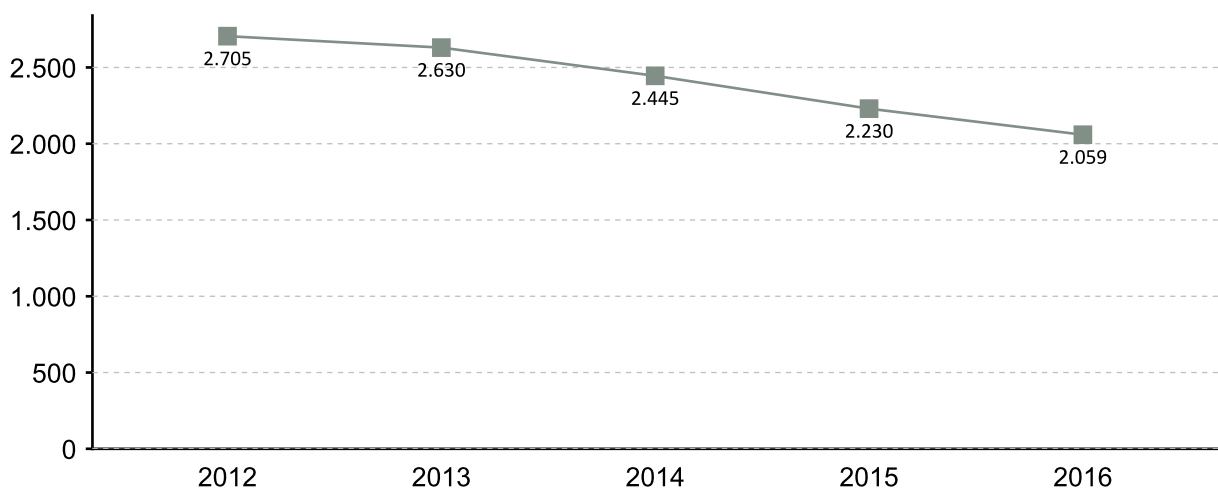

EVOLUCIÓN MENSUAL DO PARO REXISTRADO 2016

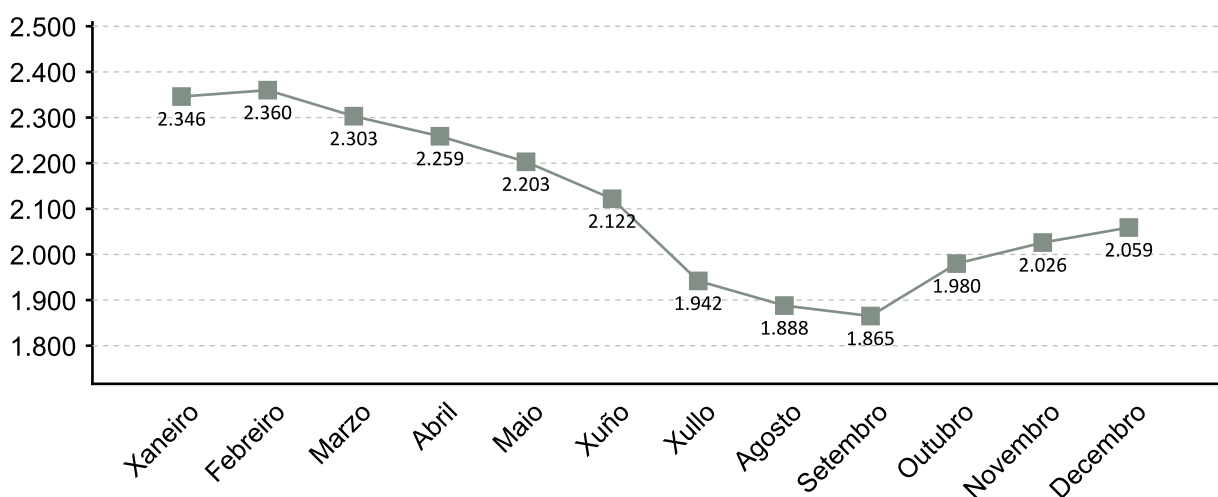

1. A fonte estatística utilizada para a elaboración dos seguintes apartados é a do Servizo Público de Emprego de Galicia

PARO REXISTRADO POR SEXO 2016 VARIACIÓN PORCENTUAL 2016-2015

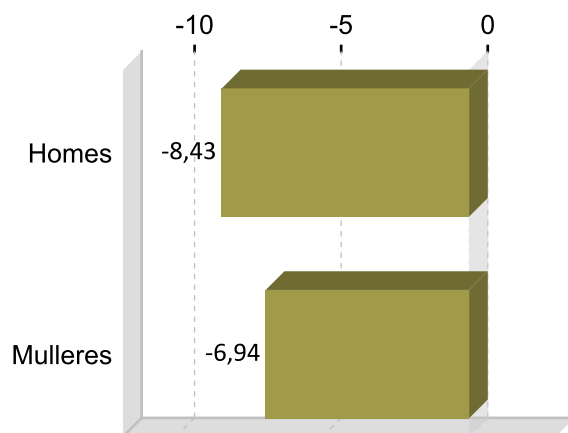
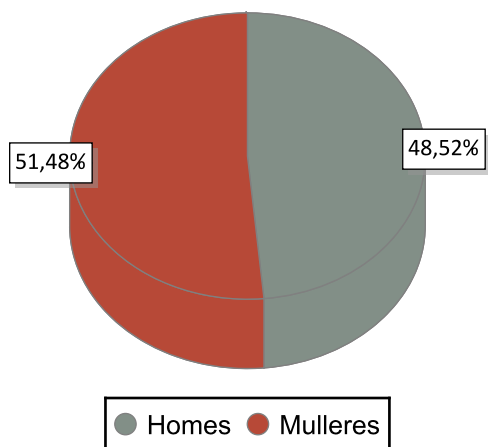

PARO REXISTRADO POR IDADE 2016 VARIACIÓN PORCENTUAL 2016-2015

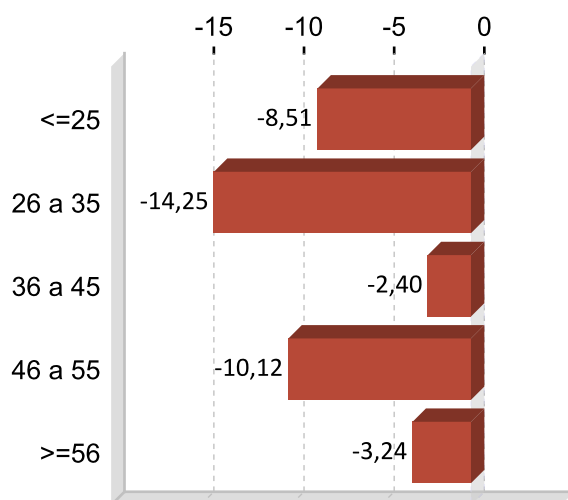
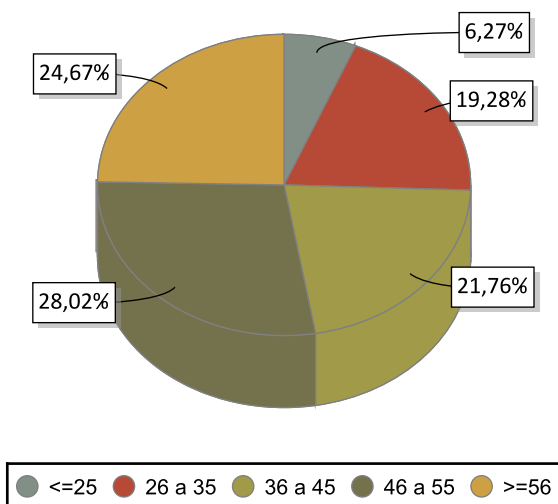

PARO REXISTRADO POR NIVEL FORMATIVO 2016

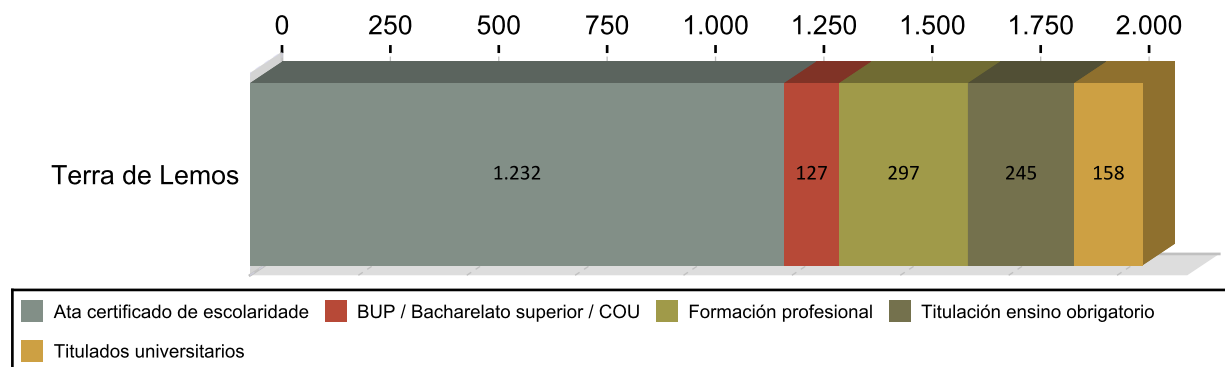

ANTIGÜIDADE NA DEMANDA 2016

	Homes	% H.	Mulleres	% M.	Total	% T.
<= 1 mes	117	11,71	107	10,88	224	10,88
de 1 a 3 meses	183	18,32	164	16,85	347	16,85
de 3 a 6 meses	125	12,51	131	12,43	256	12,43
de 6 a 12 meses	117	11,71	133	12,14	250	12,14
de 12 a 24 meses	134	13,41	162	14,38	296	14,38
máis de 24 meses	323	32,33	363	33,32	686	33,32
Total	999	100	1.060	100	2.059	100

PARO R. POR SECTORES 2016

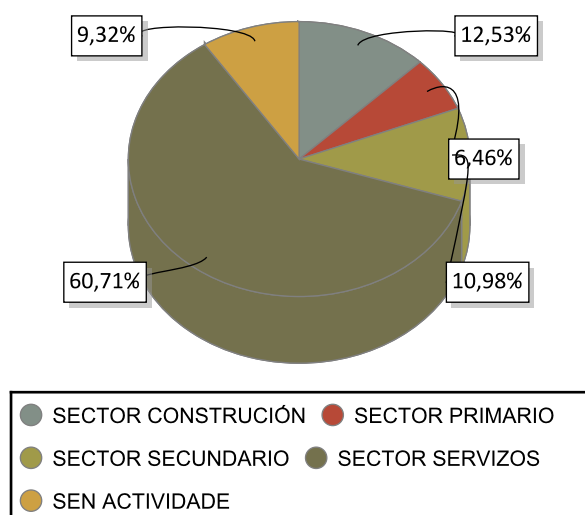

VARIACIÓN PORCENTUAL 2016-2015

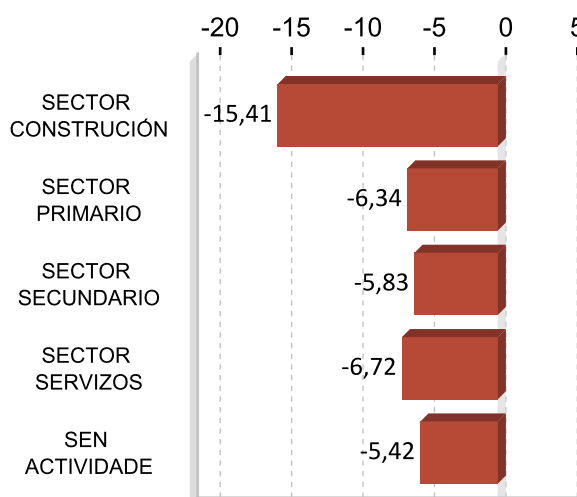

ACTIVIDADES ECONÓMICAS CON MAIOR PORCENTAXE DE PARO REXISTRADO 2016

ACTIVIDADE ECONÓMICA	Terra de	%
Servizos de comidas e bebidas	226	10,98
Sen emprego anterior	192	9,32
Comercio ao retallo, salvo de vehículos de motor e motocicletas	171	8,31
Administración pública e defensa; Seguridade Social obrigatoria	128	6,22
Actividades de construción especializada	127	6,17
Construción de edificios	118	5,73
Agricultura, gandaría, caza e servizos relacionados con elas	88	4,27
Comercio por xunto e intermediarios do comercio, salvo de vehículos de motor e motocicletas	68	3,30
Educación	53	2,57
Industria da alimentación	52	2,53

OCUPACIÓNS MÁIS DEMANDADAS. TOTAL XERAL E SEXO 2016

OCUPACIÓN	Total	%
PERSOAL DE LIMPEZA OU LIMPADOR , EN XERAL	436	6,23
DEPENDENTES DE COMERCIO, EN XERAL	418	5,97
EMPREGADOS ADMINISTRATIVOS, EN XERAL	255	3,64
CAMAREIROS, EN XERAL	230	3,29
PEÓNS DA CONSTRUCCIÓN DE EDIFICIOS	213	3,04
ASISTENTES DOMICILIARIOS	200	2,86
PINCHES DE COCIÑA	174	2,49
PEÓNS DA INDUSTRIA MANUFACTUREIRA, EN XERAL	162	2,31
ALBANEIS	160	2,29
XARDINEIROS, EN XERAL	155	2,21

OCUPACIÓN	Homes	%
PEÓNS DA CONSTRUCCIÓN DE EDIFICIOS	211	6,14
ALBANEIS	159	4,62
PEÓNS DE OBRAS PUBLICAS, EN XERAL	137	3,98
PEÓNS FORESTAIS	136	3,96
CONDUTORES DE CAMIÓN, EN XERAL	129	3,75

OCUPACIÓN	Mulleres	%
PERSOAL DE LIMPEZA OU LIMPADOR , EN XERAL	409	11,48
DEPENDENTES DE COMERCIO, EN XERAL	367	10,30
ASISTENTES DOMICILIARIOS	197	5,53
EMPREGADOS ADMINISTRATIVOS, EN XERAL	194	5,45
CAMAREIROS, EN XERAL	153	4,30

Nota: Un mesmo parado pode solicitar ata seis ocupacións distintas nas que desexa traballar, nesta táboa téñense en conta todas as ocupacións demandadas polos parados.

4. AFILIACIÓNS Á SEGURIDADE SOCIAL

AFILIACIÓNS TERRA DE LEMOS 2016

	Total	Variación
Terra de	6.683	-2,32

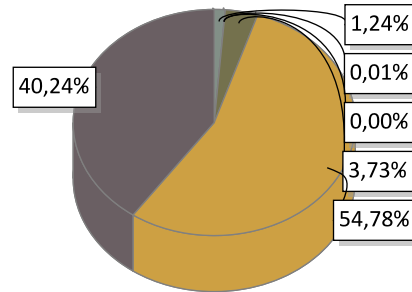

AGRARIO: 83	MAR: 1	CARBON: 0	HOGAR: 249
GENERAL: 3.661	AUTONOMOS: 2.689		

EVOLUCIÓN ANUAL DA AFILIACIÓN DE TRABALLADORES

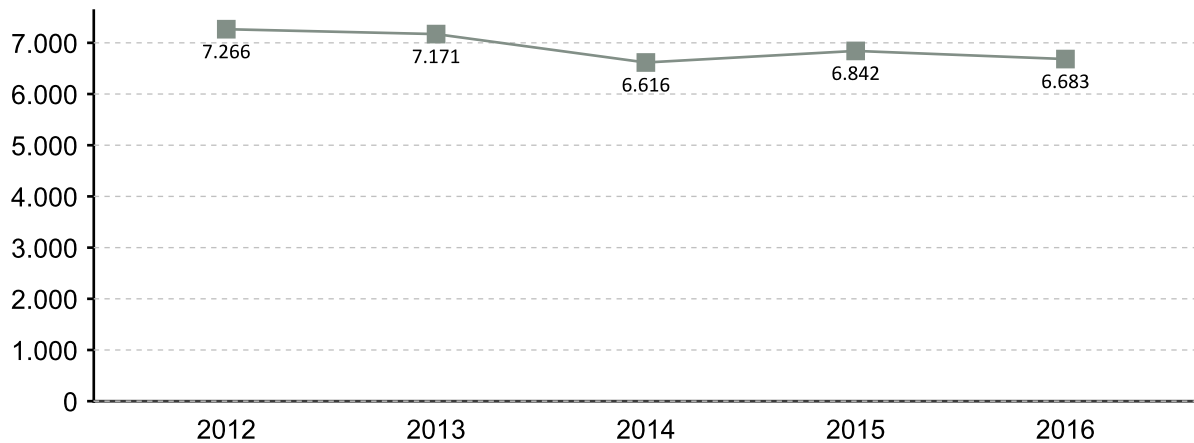

EVOLUCIÓN MENSUAL DAS AFILIACIÓNS. 2016

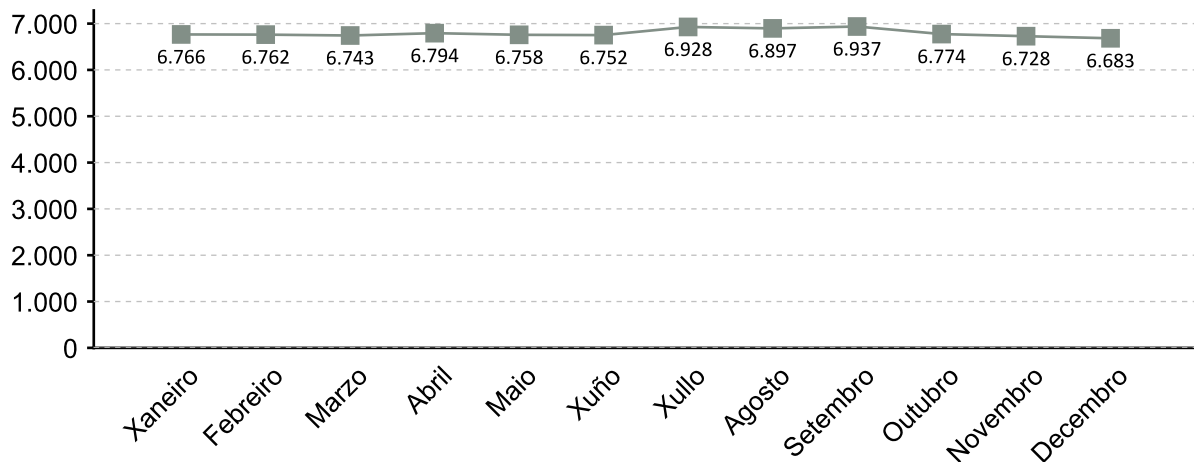

A fonte estatística utilizada para a elaboración deste apartado é a Tesouraría Xeral da Seguridade Social. Datos de afiliacións rexistradas a último día do ano. Para o gráfico de evolución tómase de referencia o último día do mes

AFILIACIÓN POR SECTOR 2016

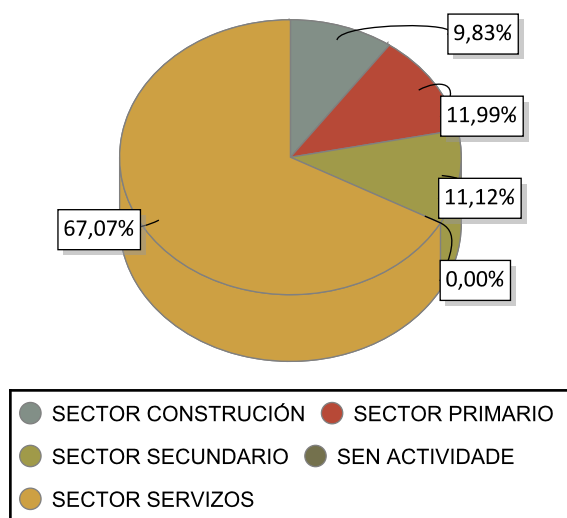

VARIACIÓN PORCENTUAL 2016-2015

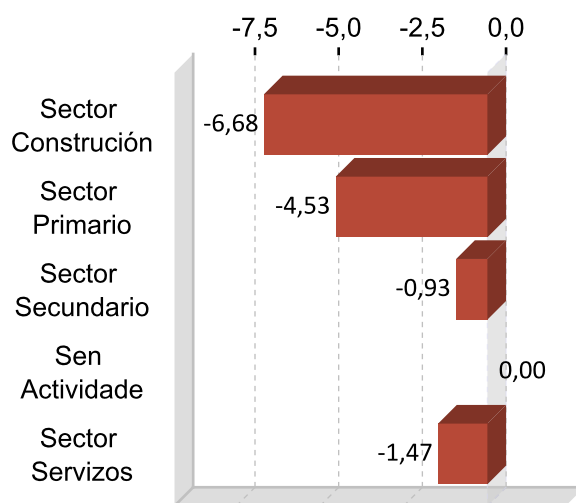

DEZ ACTIVIDADES ECONÓMICAS CON MAIOR PORCENTAXE DE AFILIACIÓN 2016

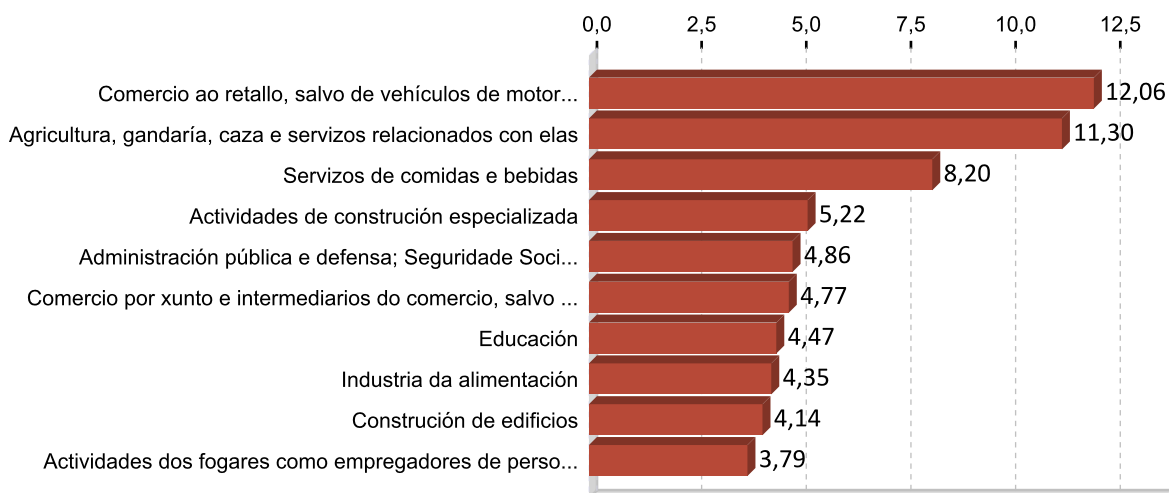

5. PERFIL DAS PERSOAS DEMANDANTES E CONTRATADAS EN TERRA DE LEMOS 2016

Paro

Sexo: muller

Idade: 46 a 55

Nivel formativo:
ata certificado de escolaridade

Antigüidade na demanda:
máis de 24 meses

Actividade económica de procedencia:
servizos de comidas e bebidas

Ocupación máis demandada:
persoal de limpeza ou limpador , en xeral

Contratos

Sexo: muller

Idade: 26 a 35

Nivel formativo:
ata certificado de escolaridade

Tipoloxía: temporal

Actividade económica:
servizos de comidas e bebidas

Ocupación:
camareiros asalariados

Nota: O perfil está elaborado co resultado dos valores máximos obtidos dentro de cada variable.

FICHAS COMARCAIS DO MERCADO LABORAL GALEGO

A Ulloa

Provincia: Lugo



2017

CONTIDO

1. Datos de poboación
2. Contratación
3. Paro rexistrado
4. Afiliacións á Seguridade Social
5. Perfil das persoas demandantes e contratadas

XUNTA DE GALICIA

1. DATOS DE POBOACIÓN

HABITANTES

	2016	2015	% Variación 2016/2015
Antas de Ulla	9.375	9.475	-1,06
Monterroso	2.080	2.109	-1,38
Palas de Rei	3.741	3.778	-0,98
A Ulloa	15.196	15.362	-1,08

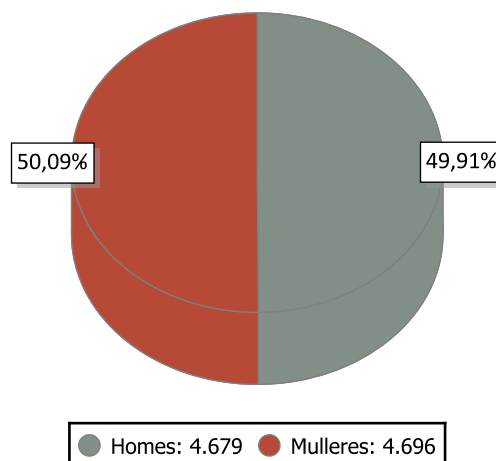

INDICADORES DE POBOACIÓN 2015

	Idade media			Índice de recambio de poboación activa	Índice de envellecemento
	Homes	Mulleres	Total		
A Ulloa	51,1	54,8	52,9	181,1	346,6

POBOACIÓN ESTRANXEIRA E MOVEMENTOS MIGRATORIOS

	2016			2015			Saldo migratorio
	Poboación estranxeira	% de poboación estranxeira sobre o total da poboación	Emigración interna	Emigración externa	Inmigración interna	Inmigración externa	
A Ulloa	176	1,88	204	65	192	61	-16

DEFINICIÓNS

Idade media no 1 de xaneiro

Media aritmética das idades dos individuos que compoñen unha poboación.

Índice de recambio da poboación en idade activa

Relación entre a poboación entre 60 e 64 anos e a poboación entre 15 e 19 anos. Mide a capacidade dunha poboación para substituír os individuos que se van xubilando.

Índice de envellecemento

Relación entre a poboación maior de 64 anos e a poboación menor de 20 anos.

Emigración

Para un ámbito xeográfico determinado é aquela migración que ten orixe nese ámbito e destino fóra deste ámbito. Fálase de emigración interna cando o destino é outro concello de Galicia e emigración externa cando o destino é outro concello do resto de España ou o estranxeiro.

Inmigración

Para un ámbito xeográfico determinado é aquela migración con destino neste ámbito e orixe fóra deste. Fálase de inmigración interna cando a orixe é outro concello de Galicia e inmigración externa cando a orixe é outro concello de España ou o estranxeiro.

Saldo migratorio

Para cada ámbito territorial, é a diferenza entre o número de inmigracións e o número de emigracións. Se é positivo indica que as entradas de poboación superan as saídas e se é negativo o contrario.

2. CONTRATACIÓN ¹

CONTRATOS A ULLOA 2016

	Homes	Mulleres	Total	Variación 2016/15
A Ulloa	896	908	1.804	9,67

EVOLUCIÓN ANUAL DA CONTRATACIÓN

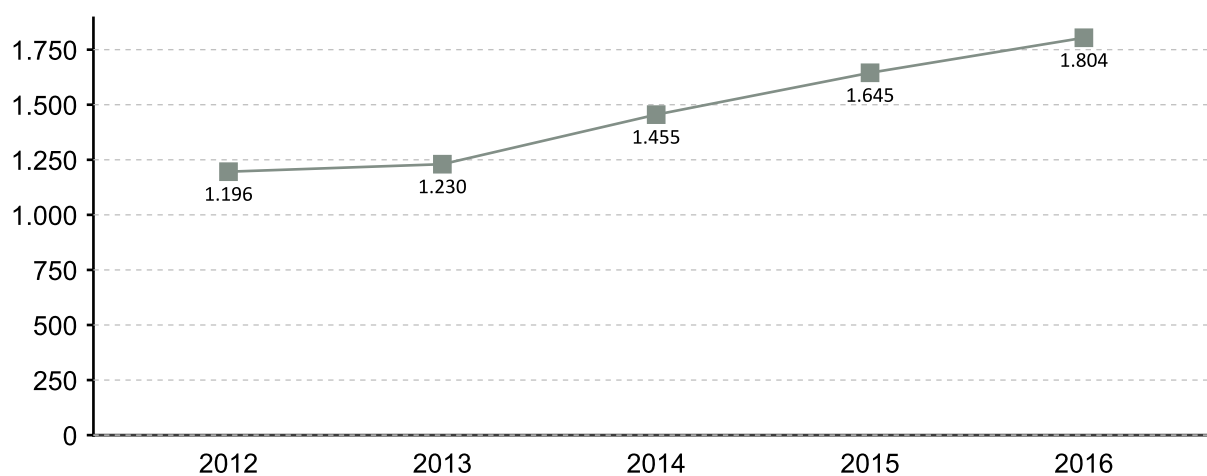

EVOLUCIÓN MENSUAL DA CONTRATACIÓN 2016

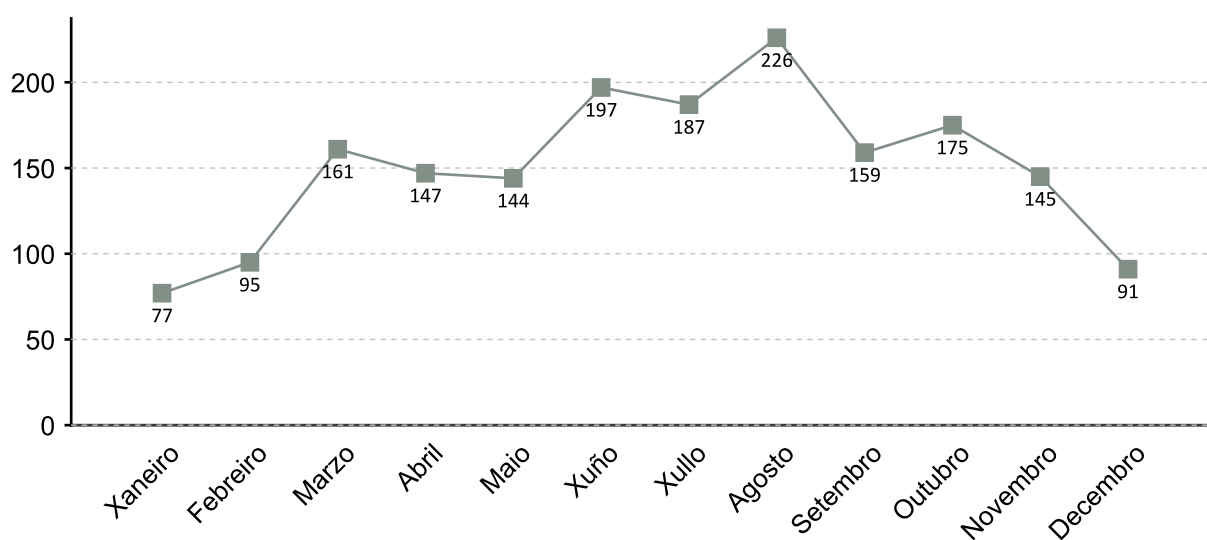

1. A fonte estatística utilizada para a elaboración dos seguintes apartados é a do Servizo Público de Emprego de Galicia

CONTRATACIÓN POR SEXO 2016

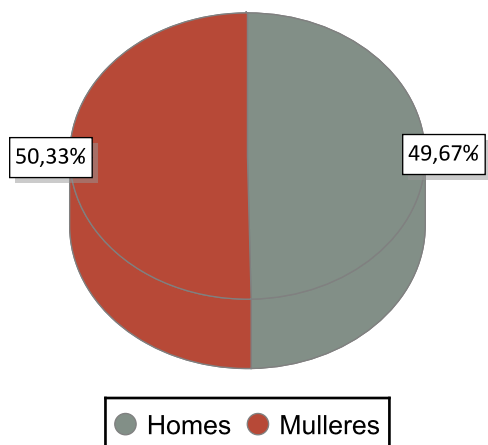

VARIACIÓN PORCENTUAL 2016-2015

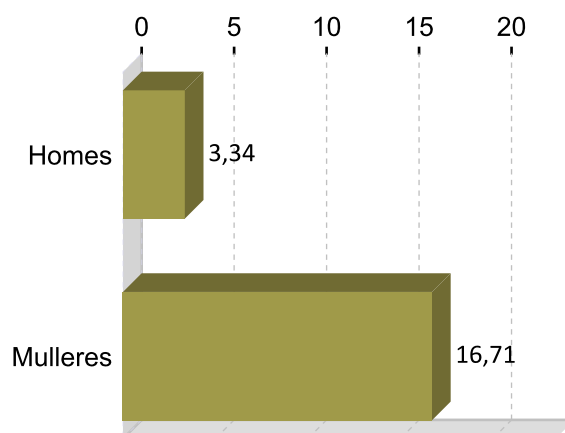

CONTRATACIÓN POR IDADE 2016

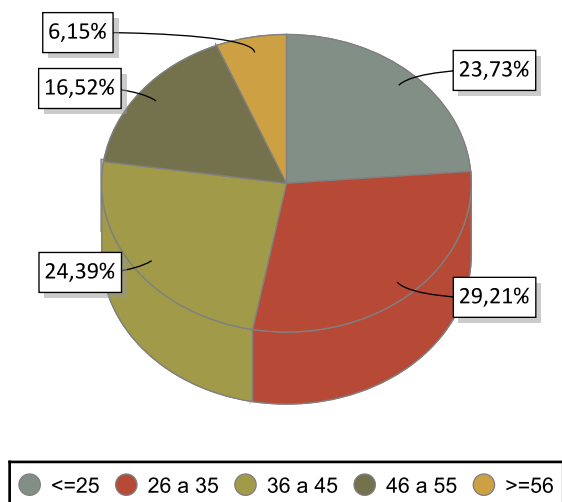

VARIACIÓN PORCENTUAL 2016-2015

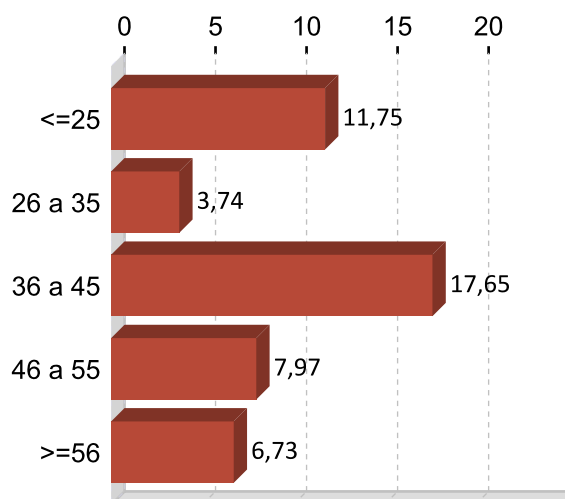

CONTRATACIÓN POR NIVEL FORMATIVO 2016

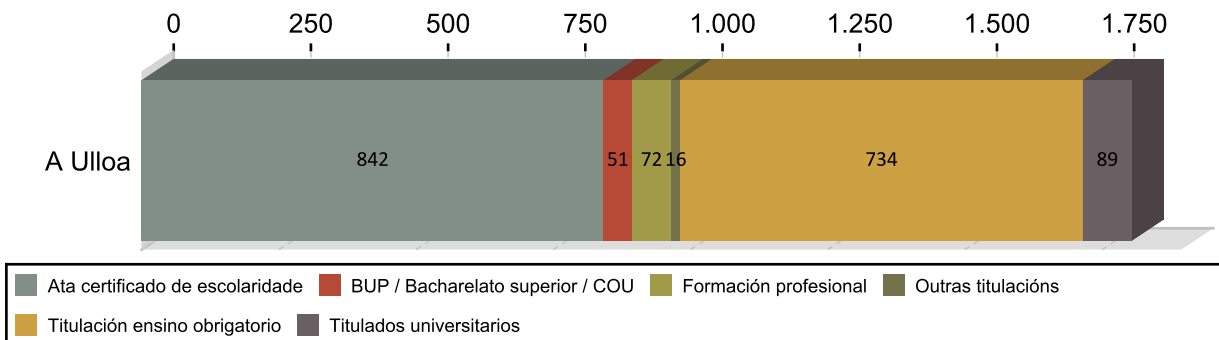

CONTRATACIÓN POR TIPOLOXÍA E PORCENTAXE 2016

Tipo de contrato	A Ulloa	Porcentaxe
Indefinido	154	8,54
Indefinido tempo parcial	36	2,00
Outros	114	6,32
Prácticas/Formación	31	1,72
Temporal	1.087	60,25
Temporal tempo parcial	382	21,18
Total	1.804	100

PORCENTAXE DE CONTRATACIÓN INDEFINIDA E RESTANTE POR SEXO 2016

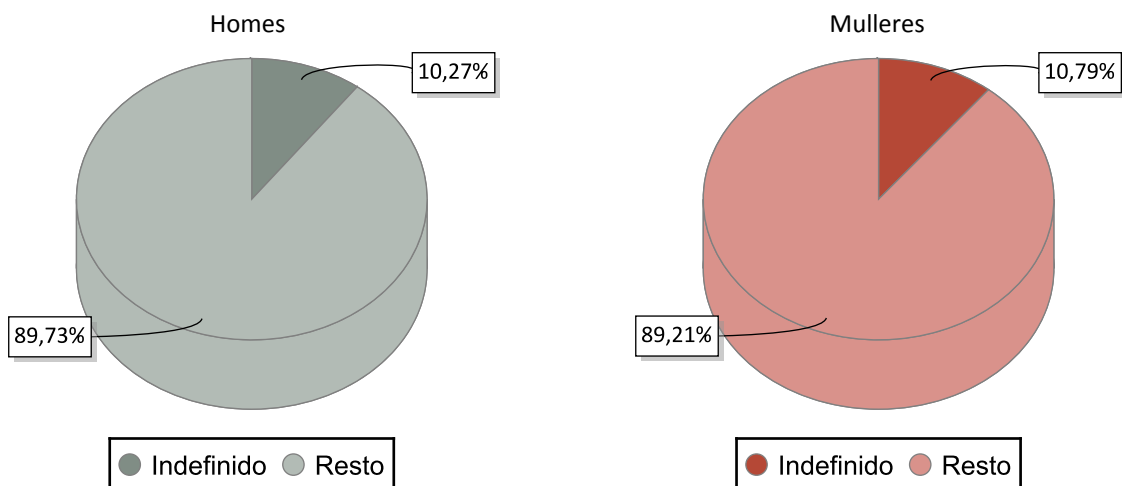

CONTRATACIÓN NOS GRANDES SECTORES DE ACTIVIDADE E SEXO 2016

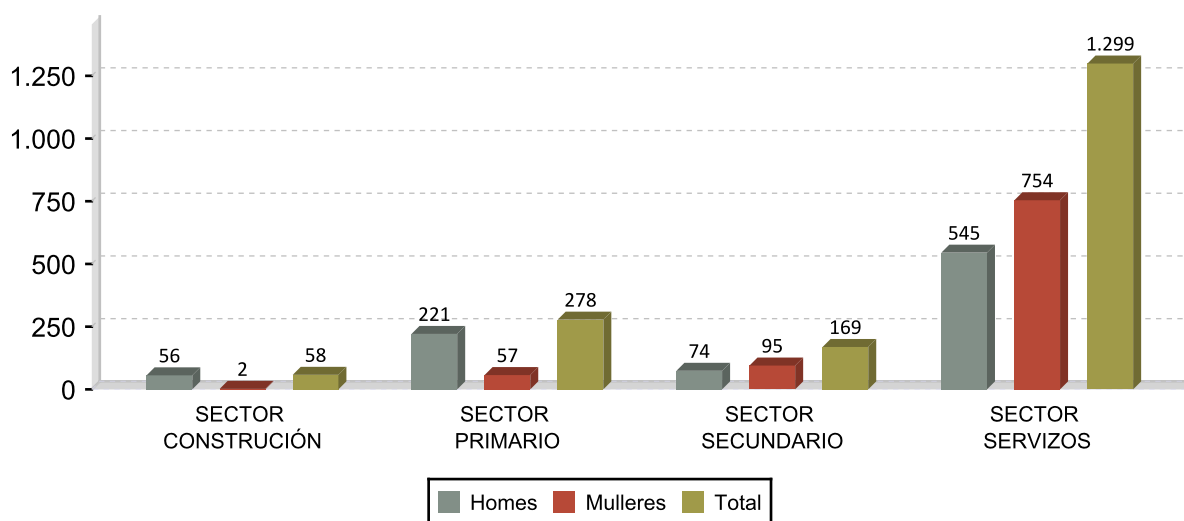

DEZ ACTIVIDADES ECONÓMICAS CON MAIOR PORCENTAXE DE CONTRATOS 2016

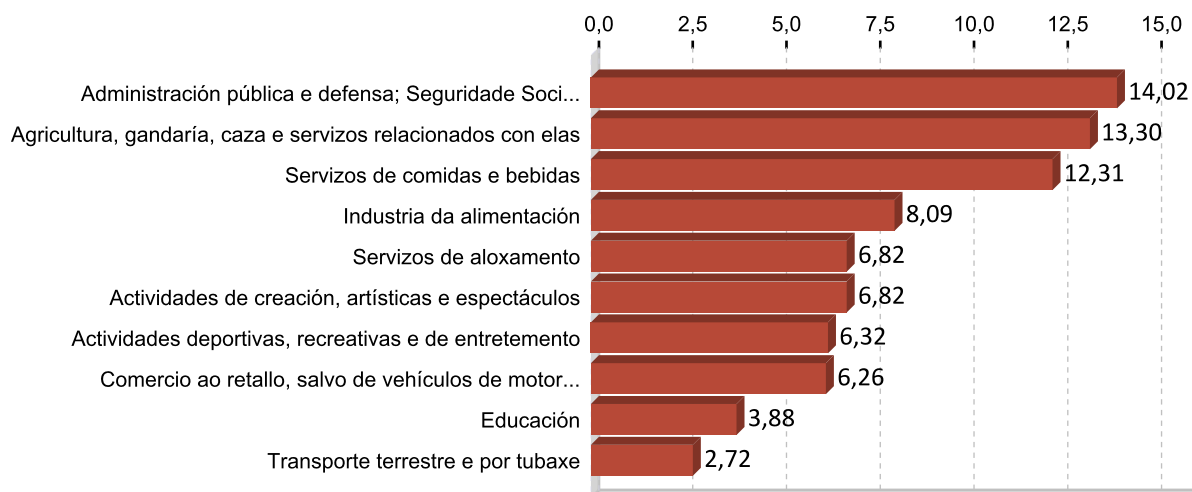

OCUPACIÓN CON MAIOR NÚMERO DE CONTRATOS E SEXO 2016

OCUPACIÓN	Total	%
CAMAREIROS ASALARIADOS	307	17,02
TRABALLADORES CUALIFICADOS NA AVICULTURA E NA CUNICULTURA	121	6,71
COMPOSITORES, MÚSICOS E CANTANTES	114	6,32
PERSOAL DE LIMPEZA DE OFICINAS, HOTEIS E OUTROS ESTABLECEMENTOS	82	4,55
TRABALLADORES DOS COIDADOS PERSOAIS A DOMICILIO	71	3,94
VENDEDORES EN TENDAS E ALMACÉNS	67	3,71
TRABALLADORES CONSERVEIROS DE FROITAS E HORTALIZAS E TRABALLADORES DA	63	3,49
CONDUTORES ASALARIADOS DE CAMIÓN	56	3,10
PANADEIROS, PASTELEIROS E CONFITEIROS	52	2,88
MONITORES DE ACTIVIDADES RECREATIVAS E DE ENTRETENIMENTO	48	2,66

OCUPACIÓN	Homes	%
CAMAREIROS ASALARIADOS	149	16,63
TRABALLADORES CUALIFICADOS NA AVICULTURA E NA CUNICULTURA	110	12,28
CONDUTORES ASALARIADOS DE CAMIÓN	55	6,14
COMPOSITORES, MÚSICOS E CANTANTES	49	5,47
PEÓN	42	4,69

OCUPACIÓN	Mulleres	%
CAMAREIROS ASALARIADOS	158	17,40
TRABALLADORES DOS COIDADOS PERSOAIS A DOMICILIO	71	7,82
COMPOSITORES, MÚSICOS E CANTANTES	65	7,16
PERSOAL DE LIMPEZA DE OFICINAS, HOTEIS E OUTROS ESTABLECEMENTOS	64	7,05
VENDEDORES EN TENDAS E ALMACÉNS	56	6,17

3. PARO REXISTRADO ¹

PARO REXISTRADO A ULLOA 2016

	Homes	Mulleres	Total	Variación 2016/15
A Ulloa	247	189	436	-10,66

EVOLUCIÓN ANUAL DO PARO REXISTRADO

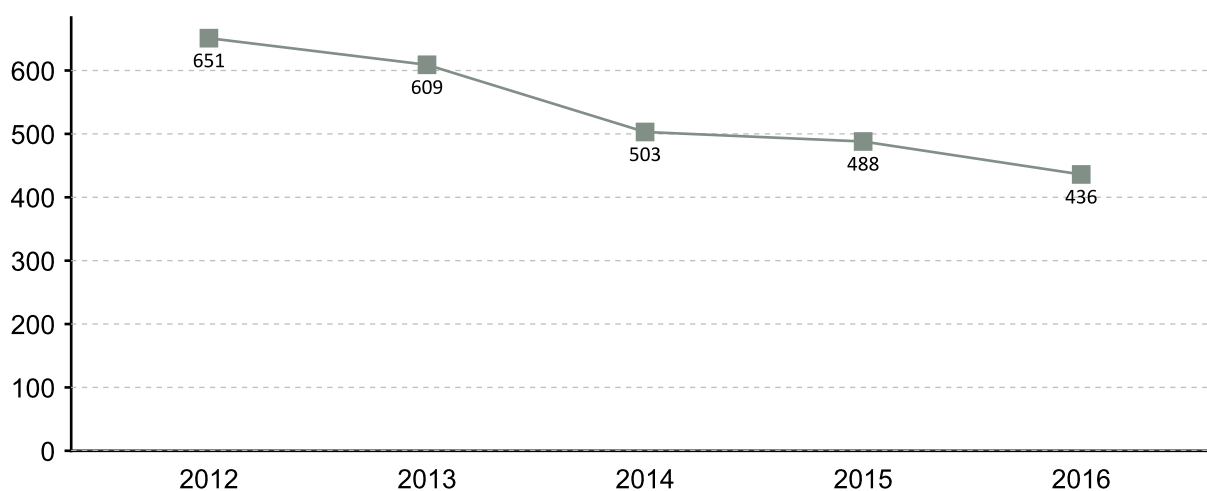

EVOLUCIÓN MENSUAL DO PARO REXISTRADO 2016

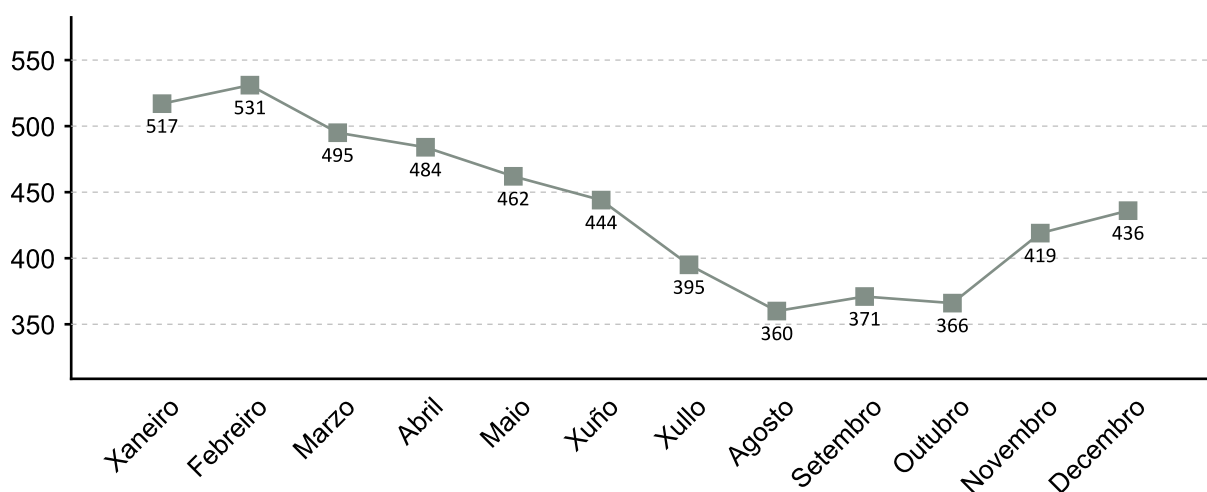

1. A fonte estatística utilizada para a elaboración dos seguintes apartados é a do Servizo Público de Emprego de Galicia

PARO REXISTRADO POR SEXO 2016 VARIACIÓN PORCENTUAL 2016-2015

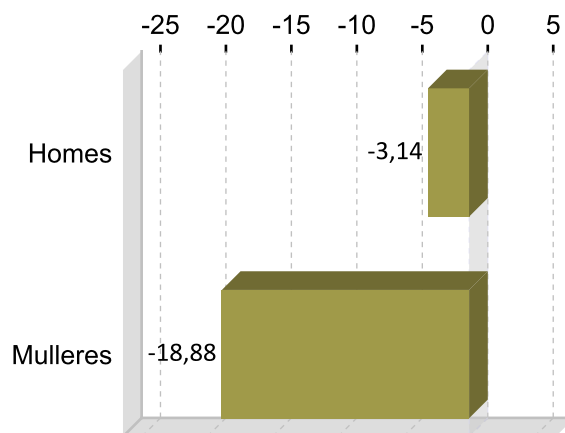
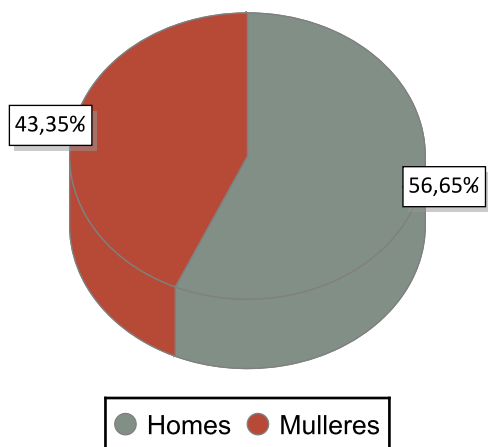

PARO REXISTRADO POR IDADE 2016 VARIACIÓN PORCENTUAL 2016-2015

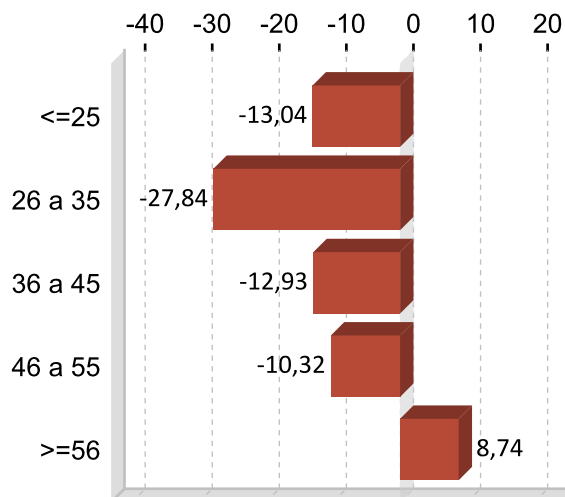
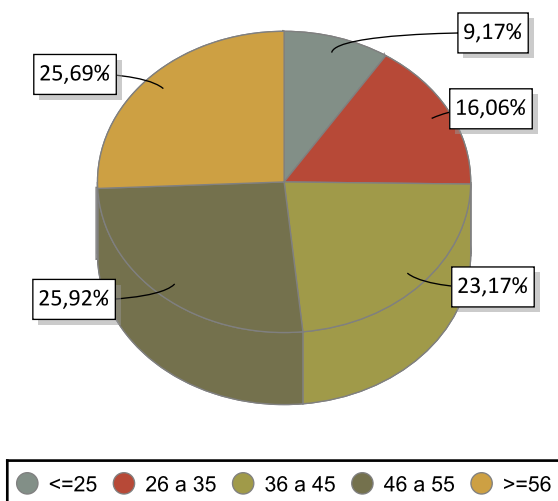

PARO REXISTRADO POR NIVEL FORMATIVO 2016

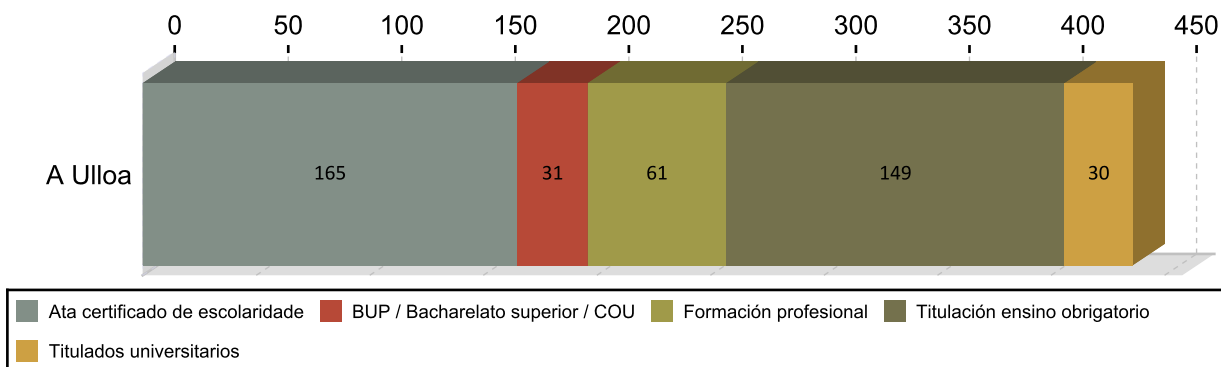

ANTIGÜIDADE NA DEMANDA 2016

	Homes	% H.	Mulleres	% M.	Total	% T.
<= 1 mes	45	18,22	15	13,76	60	13,76
de 1 a 3 meses	59	23,89	42	23,17	101	23,17
de 3 a 6 meses	16	6,48	16	7,34	32	7,34
de 6 a 12 meses	27	10,93	21	11,01	48	11,01
de 12 a 24 meses	34	13,77	36	16,06	70	16,06
máis de 24 meses	66	26,72	59	28,67	125	28,67
Total	247	100	189	100	436	100

PARO R. POR SECTORES 2016

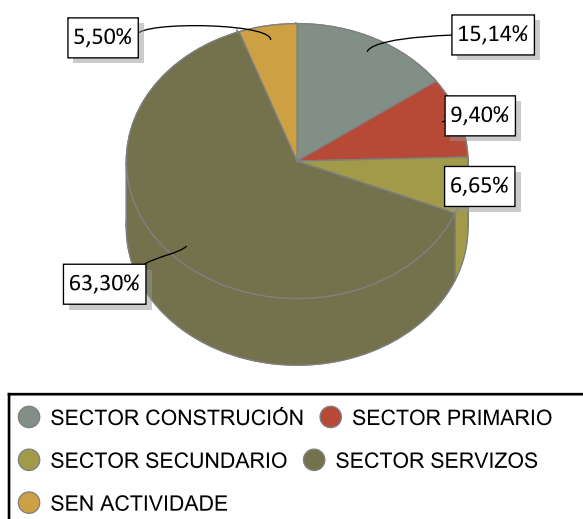

VARIACIÓN PORCENTUAL 2016-2015

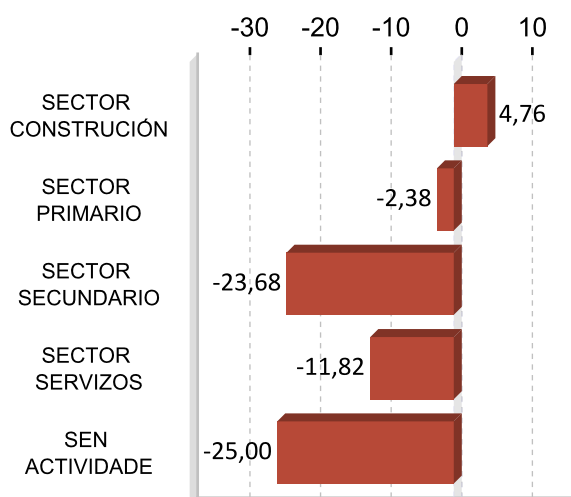

ACTIVIDADES ECONÓMICAS CON MAIOR PORCENTAXE DE PARO REXISTRADO 2016

ACTIVIDADE ECONÓMICA	A Ulloa	%
Administración pública e defensa; Seguridade Social obrigatoria	78	17,89
Servizos de comidas e bebidas	46	10,55
Construcción de edificios	34	7,80
Agricultura, gandería, caza e servizos relacionados con elas	27	6,19
Actividades de construción especializada	26	5,96
Comercio ao retalho, salvo de vehículos de motor e motocicletas	25	5,73
Sen emprego anterior	24	5,50
Servizos de aloxamento	23	5,28
Comercio por xunto e intermediarios do comercio, salvo de vehículos de motor e motocicletas	17	3,90
Industria da alimentación	15	3,44

OCUPACIÓNS MÁIS DEMANDADAS. TOTAL XERAL E SEXO 2016

OCUPACIÓN	Total	%
DEPENDENTES DE COMERCIO, EN XERAL	88	5,16
ALBANEIS	88	5,16
PERSOAL DE LIMPEZA OU LIMPADOR , EN XERAL	86	5,04
PEÓNS DE OBRAS PUBLICAS, EN XERAL	72	4,22
PEÓNS DA CONSTRUCCIÓN DE EDIFICIOS	71	4,16
CAMAREIROS, EN XERAL	66	3,87
ASISTENTES DOMICILIARIOS	61	3,58
PEÓNS FORESTAIS	56	3,28
CONDUTORES DE FURGONETA, ATA 3,5 T.	46	2,70
EMPREGADOS ADMINISTRATIVOS, EN XERAL	39	2,29

OCUPACIÓN	Homes	%
ALBANEIS	79	8,40
PEÓNS DA CONSTRUCCIÓN DE EDIFICIOS	67	7,12
PEÓNS DE OBRAS PUBLICAS, EN XERAL	65	6,91
PEÓNS FORESTAIS	51	5,42
CONDUTORES DE FURGONETA, ATA 3,5 T.	39	4,14

OCUPACIÓN	Mulleres	%
DEPENDENTES DE COMERCIO, EN XERAL	77	10,07
PERSOAL DE LIMPEZA OU LIMPADOR , EN XERAL	76	9,93
ASISTENTES DOMICILIARIOS	59	7,71
CAMAREIROS, EN XERAL	44	5,75
EMPREGADOS ADMINISTRATIVOS, EN XERAL	33	4,31

Nota: Un mesmo parado pode solicitar ata seis ocupacións distintas nas que desexa traballar, nesta táboa téñense en conta todas as ocupacións demandadas polos parados.

4. AFILIACIÓNS Á SEGURIDADE SOCIAL

AFILIACIÓNS A ULLOA 2016

	Total	Variación
A Ulloa	2.586	4,82

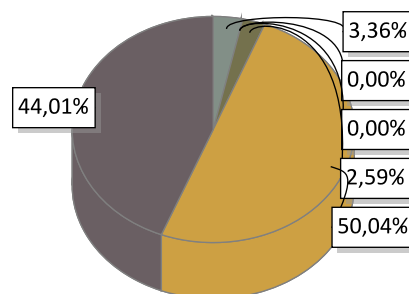

AGRARIO: 87	MAR: 0	CARBON: 0	HOGAR: 67
GENERAL: 1.294	AUTONOMOS: 1.138		

EVOLUCIÓN ANUAL DA AFILIACIÓN DE TRABALLADORES

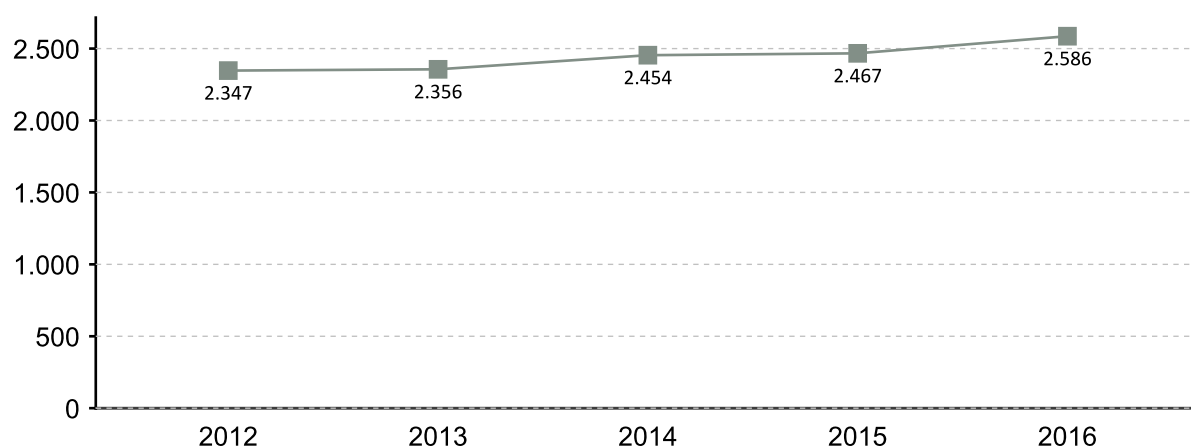

EVOLUCIÓN MENSUAL DAS AFILIACIÓNS. 2016

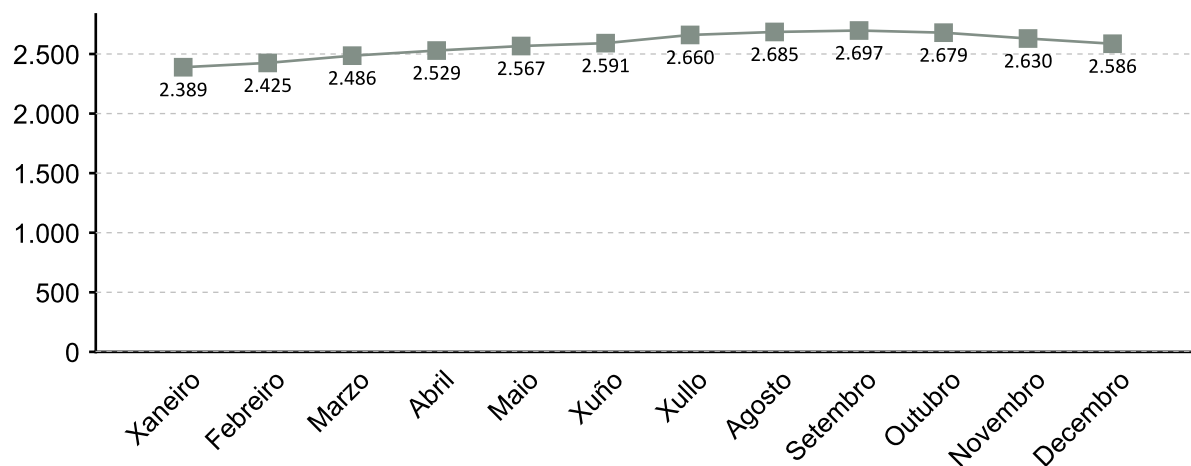

A fonte estatística utilizada para a elaboración deste apartado é a Tesouraría Xeral da Seguridade Social. Datos de afiliacións rexistradas a último día do ano. Para o gráfico de evolución tómase de referencia o último día do mes

AFILIACIÓNS POR SECTOR 2016

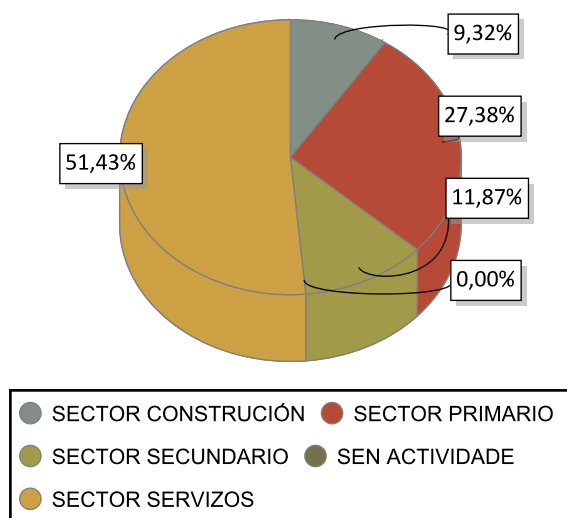

VARIACIÓN PORCENTUAL 2016-2015

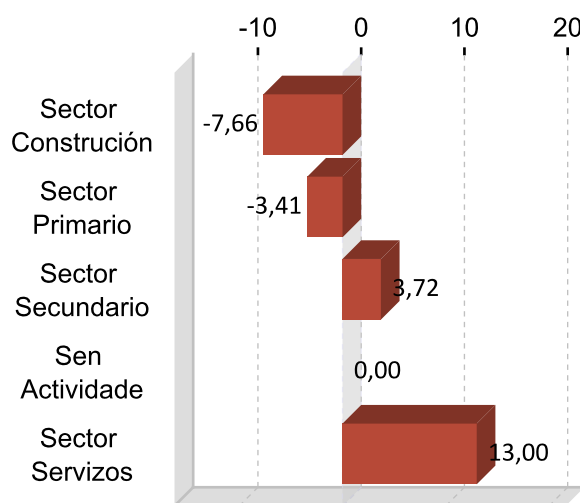

DEZ ACTIVIDADES ECONÓMICAS CON MAIOR PORCENTAXE DE AFILIACIÓN 2016

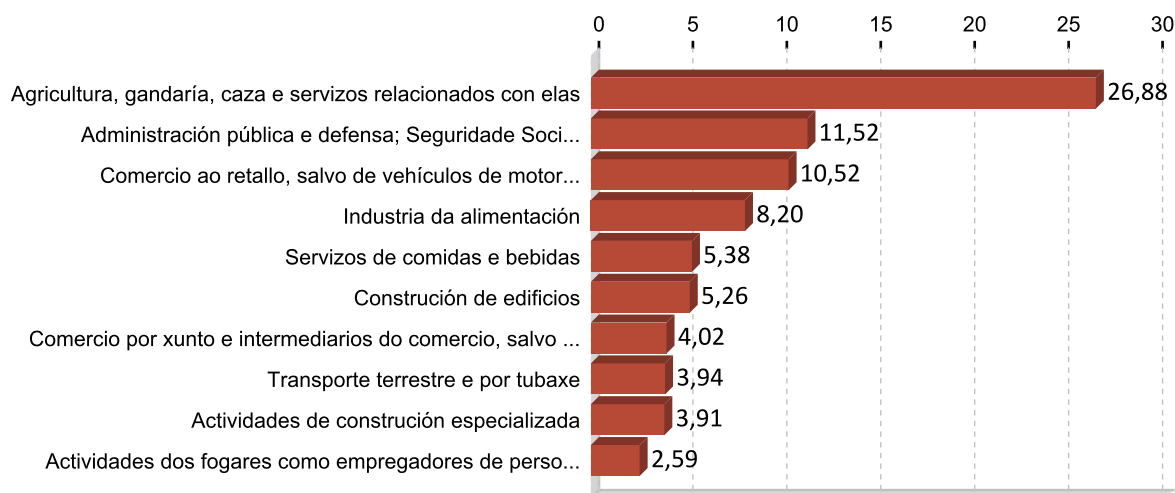

5. PERFIL DAS PERSOAS DEMANDANTES E CONTRATADAS EN A ULLOA 2016

Paro

Sexo: home

Idade: 46 a 55

Nivel formativo:
ata certificado de escolaridade

Antigüidade na demanda:
máis de 24 meses

Actividade económica de procedencia:
administración pública e defensa;
seguridade social obrigatoria

Ocupación máis demandada:
dependentes de comercio, en xeral

Contratos

Sexo: muller

Idade: 26 a 35

Nivel formativo:
ata certificado de escolaridade

Tipoloxía: temporal

Actividade económica:
administración pública e defensa;
seguridade social obrigatoria

Ocupación:
camareiros asalariados

Nota: O perfil está elaborado co resultado dos valores máximos obtidos dentro de cada variable.

FICHAS COMARCAIS DO MERCADO LABORAL GALEGO

Allariz-Maceda

Provincia: Ourense



2017

CONTIDO

1. Datos de poboación
2. Contratación
3. Paro rexistrado
4. Afiliacións á Seguridade Social
5. Perfil das persoas demandantes e contratadas

XUNTA DE GALICIA

1. DATOS DE POBOACIÓN

HABITANTES

	2016	2015	% Variación 2016/2015
Allariz	14.268	14.466	-1,37
Baños de	5.982	6.049	-1,11
Maceda	1.648	1.658	-0,60
Paderne de	2.938	2.957	-0,64
Xunqueira de	1.439	1.486	-3,16
Xunqueira de	1.461	1.498	-2,47
Allariz-Maceda	27.736	28.114	-1,34

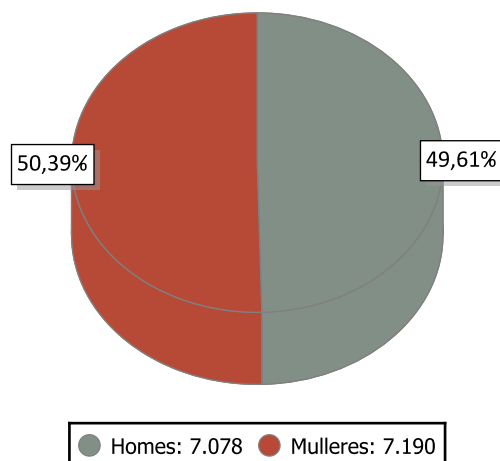

INDICADORES DE POBOACIÓN 2015

	Idade media			Índice de recambio de poboación activa	Índice de envellecemento
	Homes	Mulleres	Total		
Allariz-Maceda	49,7	53,0	51,4	206,1	279,5

POBOACIÓN ESTRANXEIRA E MOVEMENTOS MIGRATORIOS

	2016			2015			Saldo migratorio
	Poboación estranxeira	% de poboación estranxeira sobre o total da poboación	Emigración interna	Emigración externa	Inmigración interna	Inmigración externa	
Allariz-	333	2,33	459	184	402	183	-58

DEFINICIÓNS

Idade media no 1 de xaneiro

Media aritmética das idades dos individuos que compoñen unha poboación.

Índice de recambio da poboación en idade activa

Relación entre a poboación entre 60 e 64 anos e a poboación entre 15 e 19 anos. Mide a capacidade dunha poboación para substituír os individuos que se van xubilando.

Índice de envellecemento

Relación entre a poboación maior de 64 anos e a poboación menor de 20 anos.

Emigración

Para un ámbito xeográfico determinado é aquela migración que ten orixe nese ámbito e destino fóra deste ámbito. Fálase de emigración interna cando o destino é outro concello de Galicia e emigración externa cando o destino é outro concello do resto de España ou o estranxeiro.

Inmigración

Para un ámbito xeográfico determinado é aquela migración con destino neste ámbito e orixe fóra deste. Fálase de inmigración interna cando a orixe é outro concello de Galicia e inmigración externa cando a orixe é outro concello de España ou o estranxeiro.

Saldo migratorio

Para cada ámbito territorial, é a diferenza entre o número de inmigracións e o número de emigracións. Se é positivo indica que as entradas de poboación superan as saídas e se é negativo o contrario.

2. CONTRATACIÓN ¹

CONTRATOS ALLARIZ-MACEDA 2016

	Homes	Mulleres	Total	Variación 2016/15
Allariz-Maceda	947	987	1.934	12,70

EVOLUCIÓN ANUAL DA CONTRATACIÓN

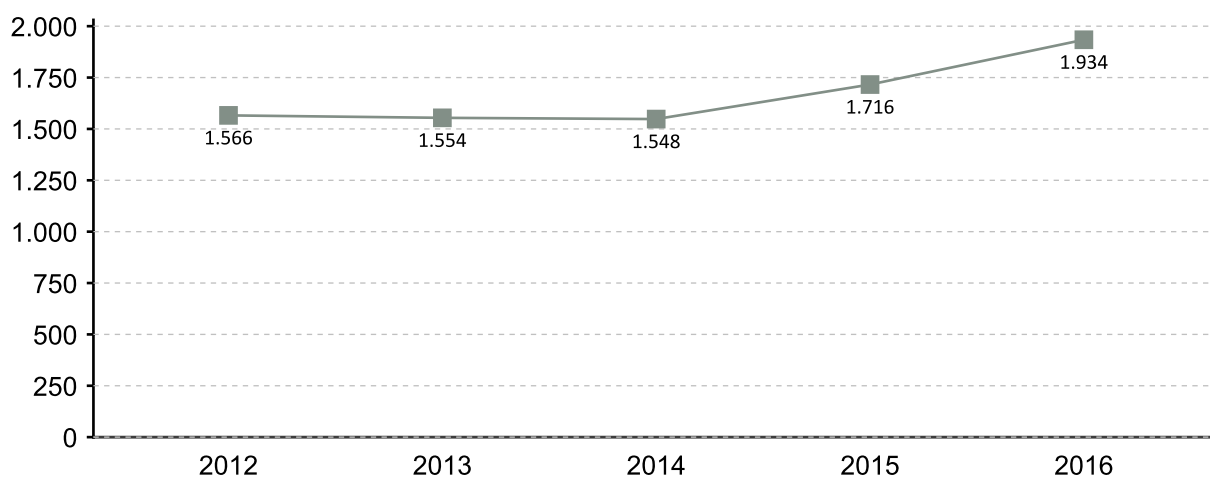

EVOLUCIÓN MENSUAL DA CONTRATACIÓN 2016

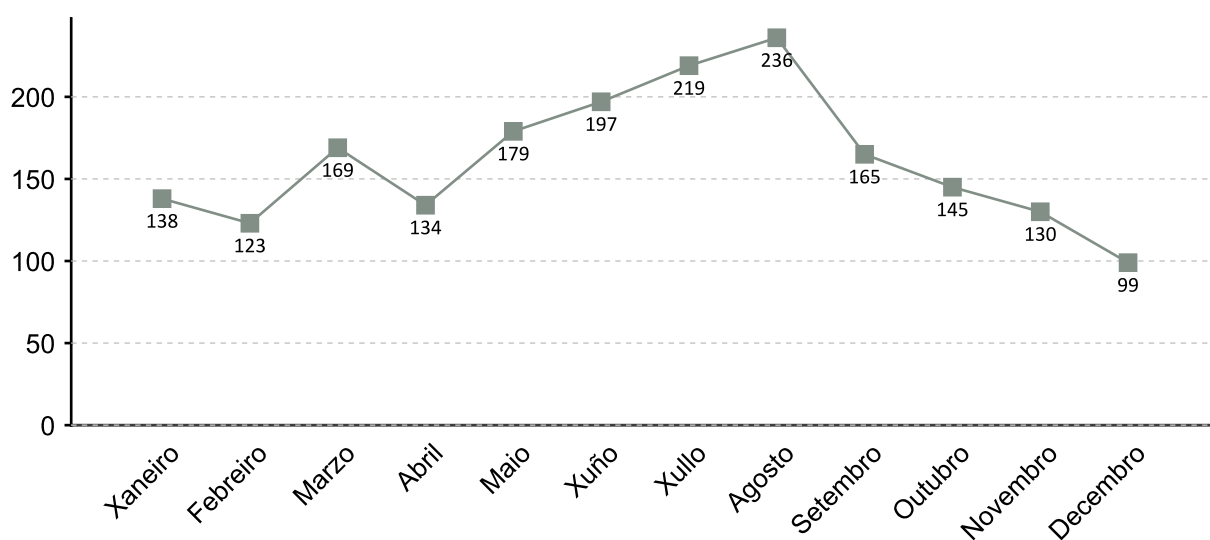

1. A fonte estatística utilizada para a elaboración dos seguintes apartados é a do Servizo Público de Emprego de Galicia

CONTRATACIÓN POR SEXO 2016

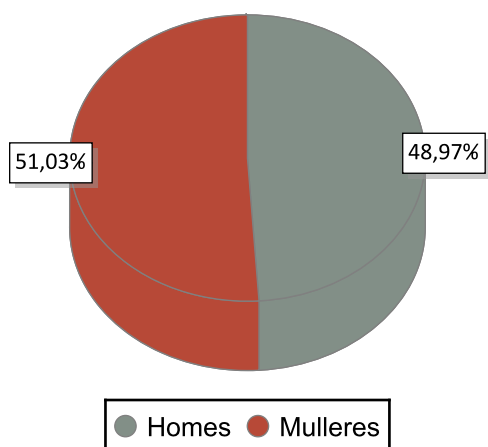

VARIACIÓN PORCENTUAL 2016-2015

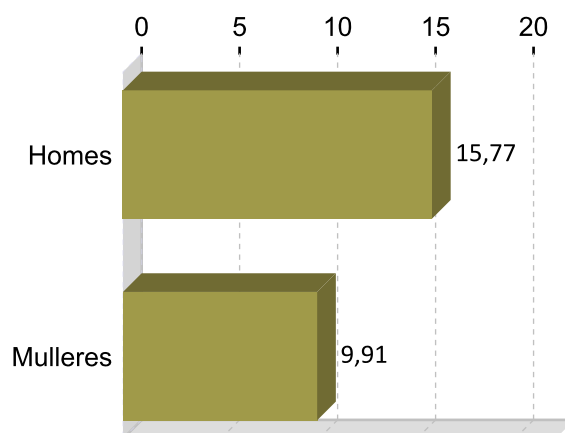

CONTRATACIÓN POR IDADE 2016

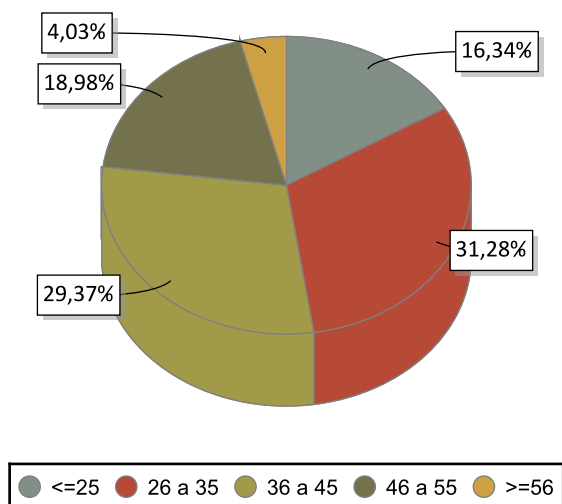

VARIACIÓN PORCENTUAL 2016-2015

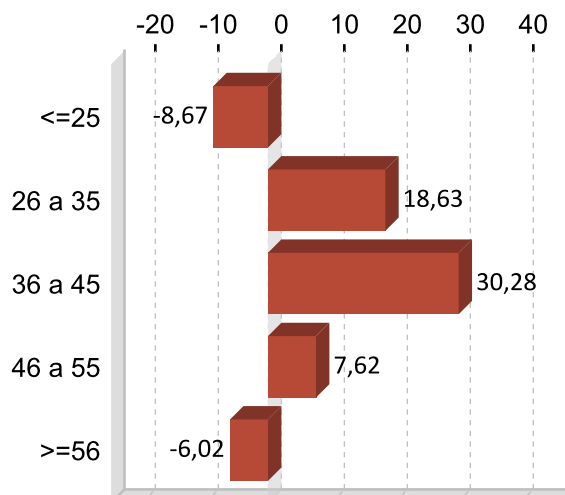

CONTRATACIÓN POR NIVEL FORMATIVO 2016

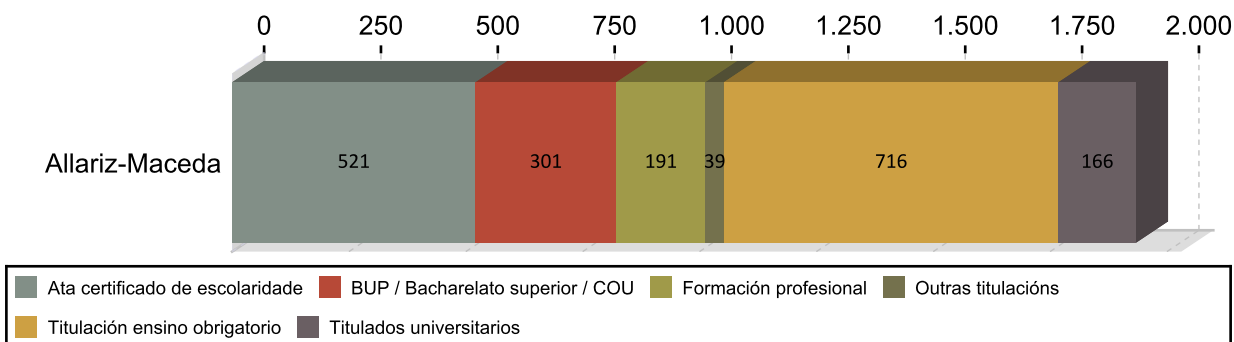

CONTRATACIÓN POR TIPOLOXÍA E PORCENTAXE 2016

Tipo de contrato	Allariz-Maceda	Porcentaxe
Indefinido	113	5,84
Indefinido tempo parcial	66	3,41
Outros	49	2,53
Prácticas/Formación	28	1,45
Temporal	1.122	58,01
Temporal tempo parcial	556	28,75
Total	1.934	100

PORCENTAXE DE CONTRATACIÓN INDEFINIDA E RESTANTE POR SEXO 2016

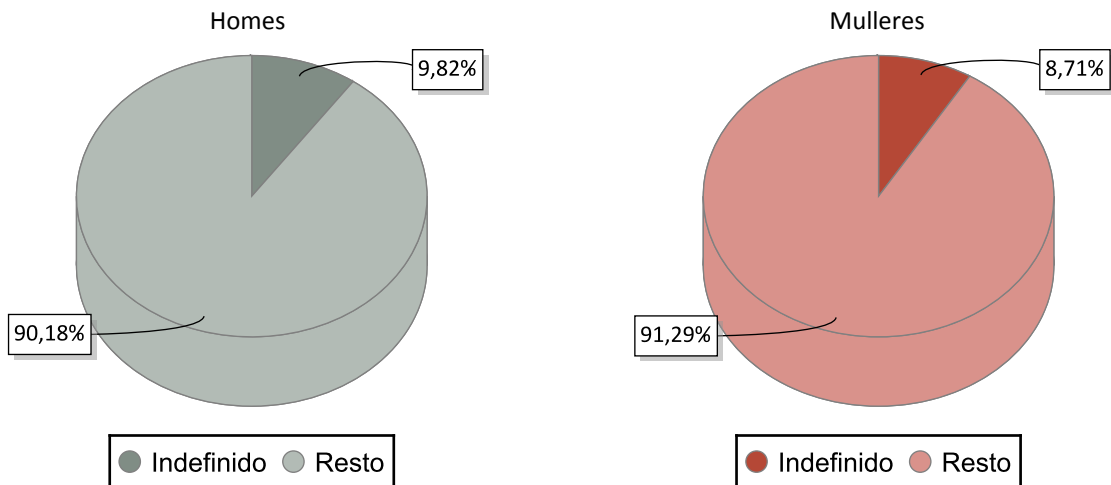

CONTRATACIÓN NOS GRANDES SECTORES DE ACTIVIDADE E SEXO 2016

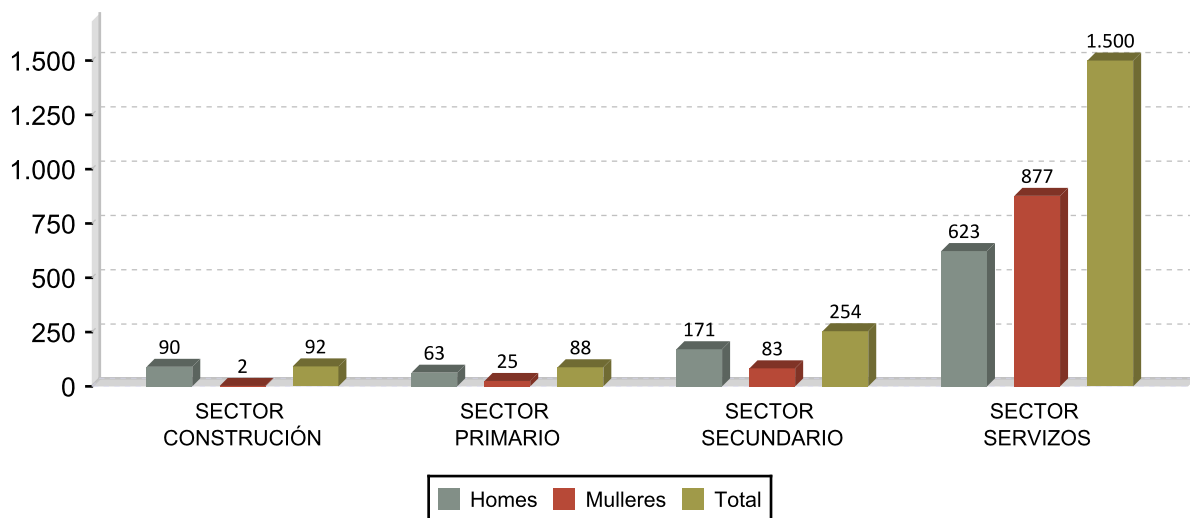

DEZ ACTIVIDADES ECONÓMICAS CON MAIOR PORCENTAXE DE CONTRATOS 2016

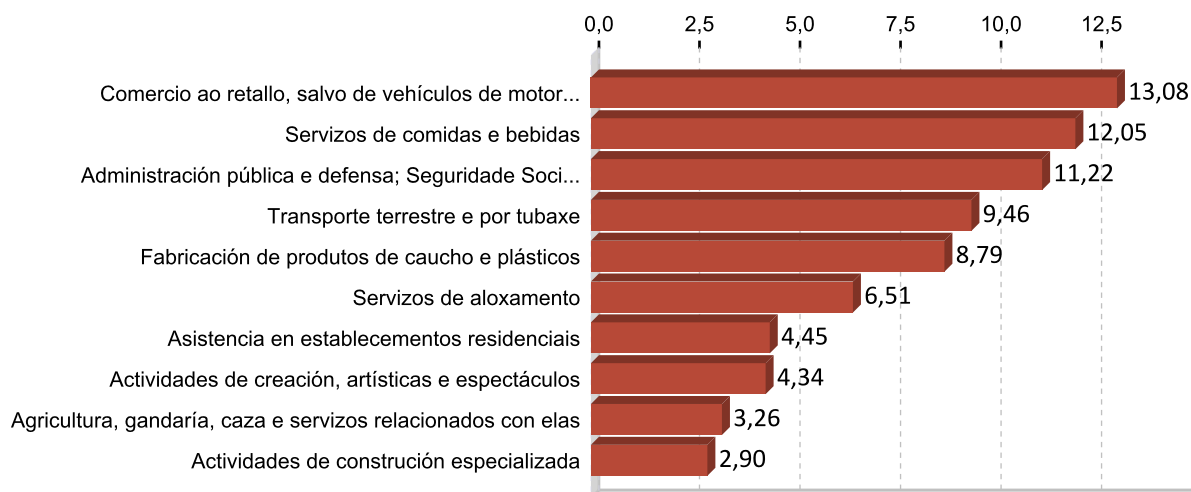

OCUPACIÓNS CON MAIOR NÚMERO DE CONTRATOS E SEXO 2016

OCUPACIÓN	Total	%
CAMAREIROS ASALARIADOS	290	14,99
VENDEDORES EN TENDAS E ALMACÉNS	189	9,77
PEÓNS DAS INDUSTRIAS MANUFACTUREIRAS	121	6,26
COMPOSITORES, MÚSICOS E CANTANTES	84	4,34
ACOMPAÑANTES TURÍSTICOS	81	4,19
TRABALLADORES DOS COIDADOS PERSOAIS A DOMICILIO	78	4,03
CONDUTORES ASALARIADOS DE CAMIÓN	75	3,88
PERSOAL DE LIMPEZA DE OFICINAS, HOTEIS E OUTROS ESTABLECEMENTOS	53	2,74
PEÓNS GANDEIROS	52	2,69
MONITORES DE ACTIVIDADES RECREATIVAS E DE ENTRETENIMENTO	49	2,53

OCUPACIÓN	Homes	%
CAMAREIROS ASALARIADOS	125	13,20
PEÓNS DAS INDUSTRIAS MANUFACTUREIRAS	90	9,50
CONDUTORES ASALARIADOS DE CAMIÓN	74	7,81
COMPOSITORES, MÚSICOS E CANTANTES	68	7,18
ALBANEIS	42	4,44

OCUPACIÓN	Mulleres	%
CAMAREIROS ASALARIADOS	165	16,72
VENDEDORES EN TENDAS E ALMACÉNS	157	15,91
TRABALLADORES DOS COIDADOS PERSOAIS A DOMICILIO	78	7,90
PERSOAL DE LIMPEZA DE OFICINAS, HOTEIS E OUTROS ESTABLECEMENTOS	51	5,17
ACOMPAÑANTES TURÍSTICOS	50	5,07

3. PARO REXISTRADO ¹

PARO REXISTRADO ALLARIZ-MACEDA 2016

	Homes	Mulleres	Total	Variación 2016/15
Allariz-Maceda	386	464	850	-6,90

EVOLUCIÓN ANUAL DO PARO REXISTRADO

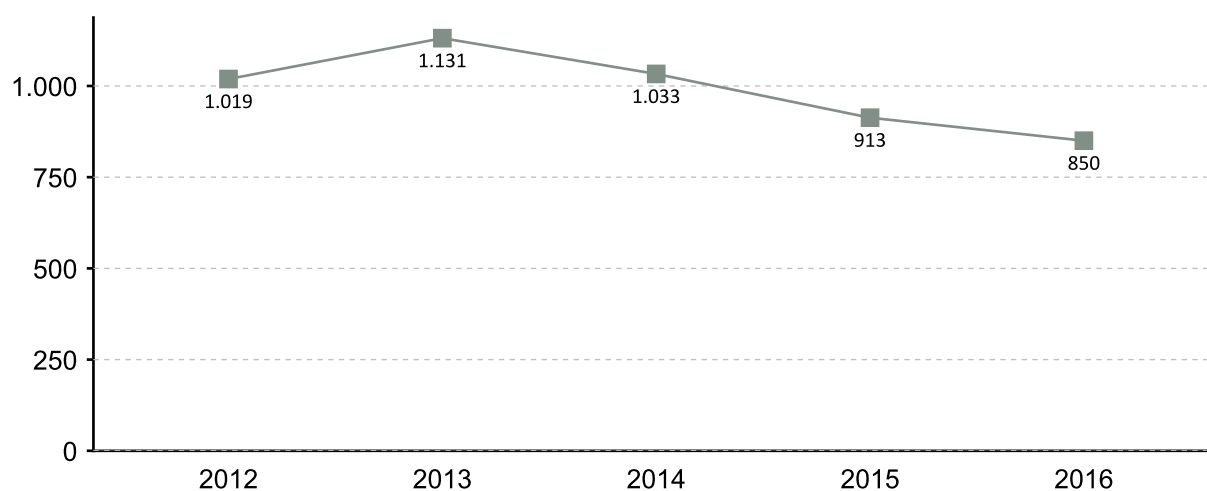

EVOLUCIÓN MENSUAL DO PARO REXISTRADO 2016

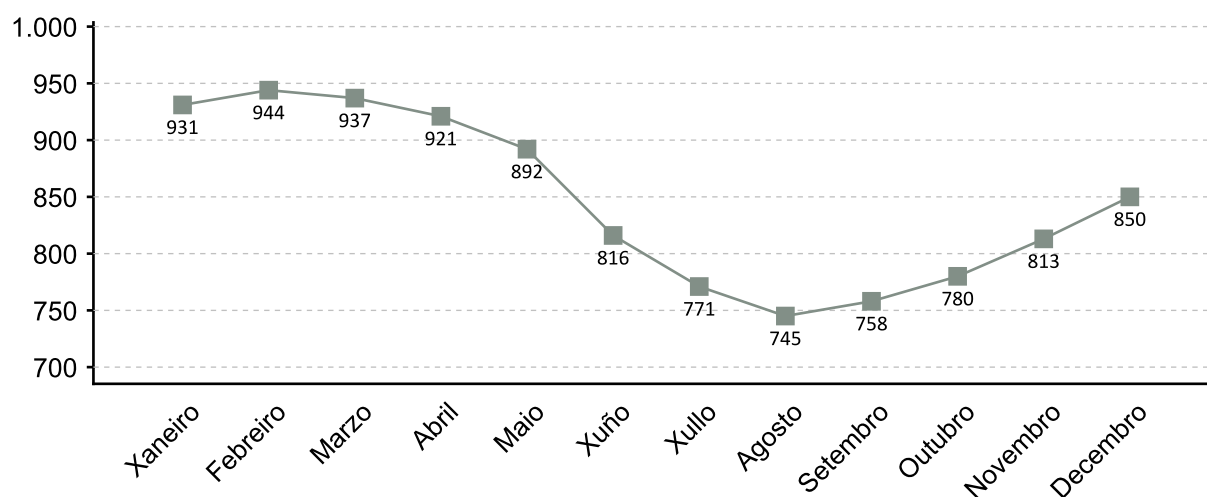

1. A fonte estatística utilizada para a elaboración dos seguintes apartados é a do Servizo Público de Emprego de Galicia

PARO REXISTRADO POR SEXO 2016 VARIACIÓN PORCENTUAL 2016-2015

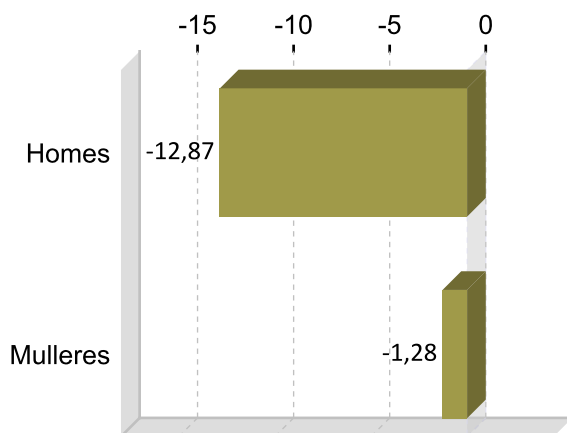
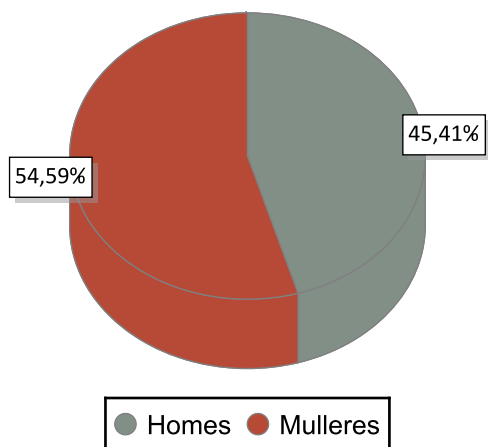

PARO REXISTRADO POR IDADE 2016 VARIACIÓN PORCENTUAL 2016-2015

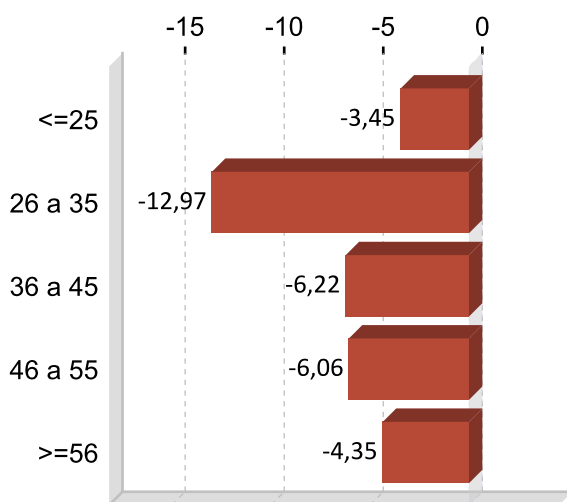
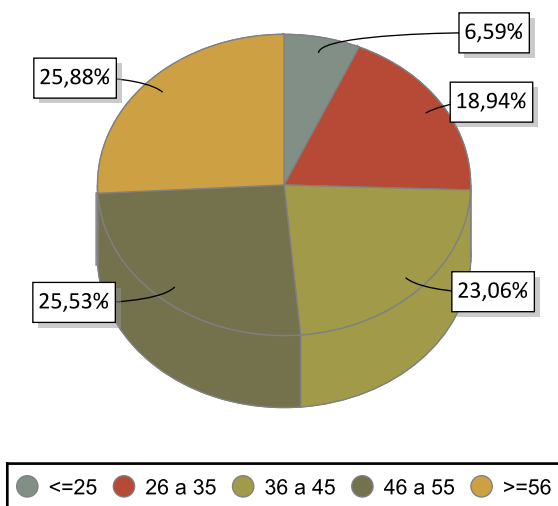

PARO REXISTRADO POR NIVEL FORMATIVO 2016

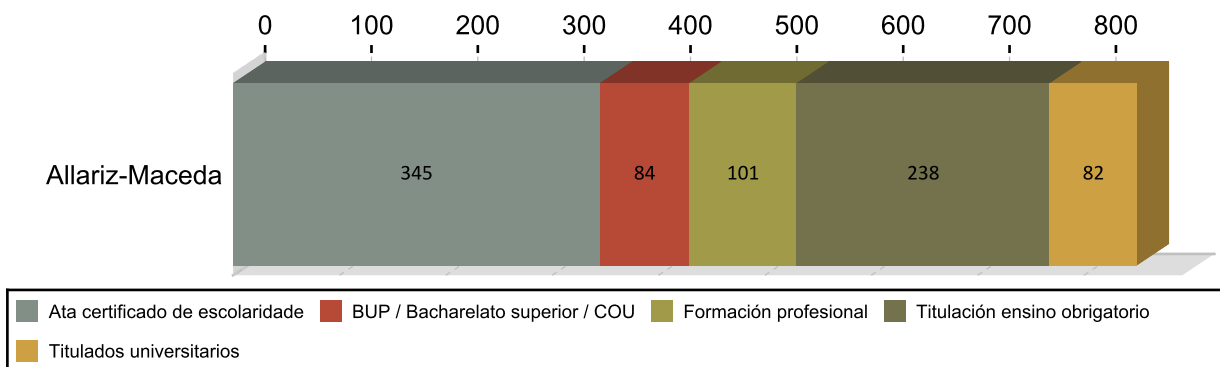

ANTIGÜIDADE NA DEMANDA 2016

	Homes	% H.	Mulleres	% M.	Total	% T.
<= 1 mes	49	12,69	35	9,88	84	9,88
de 1 a 3 meses	75	19,43	75	17,65	150	17,65
de 3 a 6 meses	44	11,40	53	11,41	97	11,41
de 6 a 12 meses	35	9,07	67	12,00	102	12,00
de 12 a 24 meses	49	12,69	61	12,94	110	12,94
máis de 24 meses	134	34,72	173	36,12	307	36,12
Total	386	100	464	100	850	100

PARO R. POR SECTORES 2016

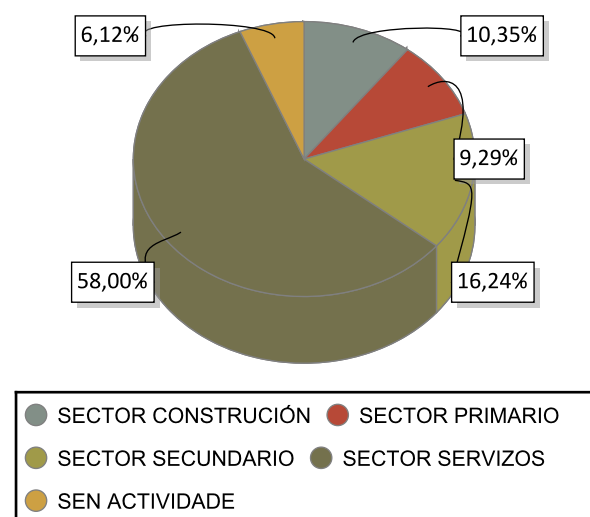

VARIACIÓN PORCENTUAL 2016-2015

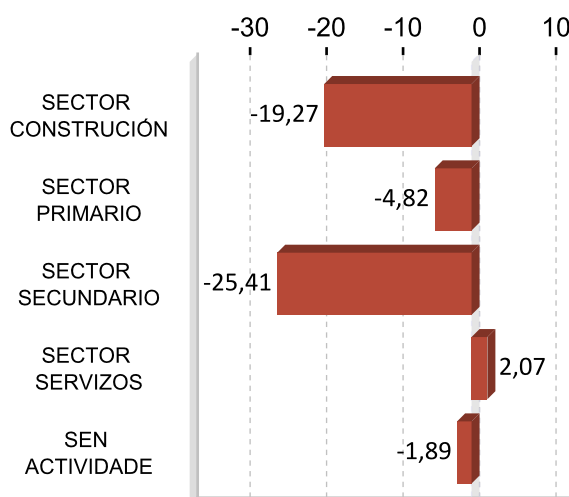

ACTIVIDADES ECONÓMICAS CON MAIOR PORCENTAXE DE PARO REXISTRADO 2016

ACTIVIDADE ECONÓMICA	Allariz-	%
Administración pública e defensa; Seguridade Social obrigatoria	92	10,82
Servizos de comidas e bebidas	85	10,00
Comercio ao retalho, salvo de vehículos de motor e motocicletas	65	7,65
Sen emprego anterior	52	6,12
Confección de roupa de vestir	48	5,65
Agricultura, gandería, caza e servizos relacionados con elas	42	4,94
Actividades de construción especializada	40	4,71
Silvicultura e explotación forestal	37	4,35
Construción de edificios	34	4,00
Servizos a edificios e actividades de xardinaría	28	3,29

OCUPACIÓNS MÁIS DEMANDADAS. TOTAL XERAL E SEXO 2016

OCUPACIÓN	Total	%
PERSOAL DE LIMPEZA OU LIMPADOR , EN XERAL	193	5,91
DEPENDENTES DE COMERCIO, EN XERAL	163	4,99
PEÓNS DA INDUSTRIA MANUFACTUREIRA, EN XERAL	116	3,55
EMPREGADOS ADMINISTRATIVOS, EN XERAL	89	2,73
CAMAREIROS, EN XERAL	89	2,73
PEÓNS FORESTAIS	88	2,69
PEÓNS DE HORTICULTURA, XARDINERÍA	69	2,11
XARDINEIROS, EN XERAL	68	2,08
ASISTENTES DOMICILIARIOS	68	2,08
MOZOS DE CARGA E DESCARGA, ALMACÉN E/OU MERCADO DE ABASTOS	67	2,05

OCUPACIÓN	Homes	%
PEÓNS FORESTAIS	69	4,55
PEÓNS DA CONSTRUCCIÓN DE EDIFICIOS	63	4,15
MOZOS DE CARGA E DESCARGA, ALMACÉN E/OU MERCADO DE ABASTOS	63	4,15
PEÓNS DA INDUSTRIA MANUFACTUREIRA, EN XERAL	59	3,89
CONDUTORES DE FURGONETA, ATA 3,5 T.	55	3,63

OCUPACIÓN	Mulleres	%
PERSOAL DE LIMPEZA OU LIMPADOR , EN XERAL	176	10,06
DEPENDENTES DE COMERCIO, EN XERAL	143	8,18
EMPREGADOS ADMINISTRATIVOS, EN XERAL	70	4,00
ASISTENTES DOMICILIARIOS	66	3,77
CAMAREIROS, EN XERAL	59	3,37

Nota: Un mesmo parado pode solicitar ata seis ocupacións distintas nas que desexa traballar, nesta táboa téñense en conta todas as ocupacións demandadas polos parados.

4. AFILIACIÓNS Á SEGURIDADE SOCIAL

AFILIACIÓNS ALLARIZ-MACEDA 2016

	Total	Variación
Allariz-	2.842	1,83

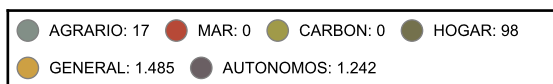
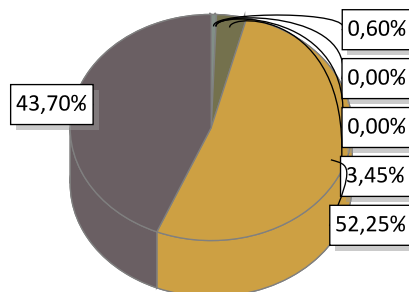

EVOLUCIÓN ANUAL DA AFILIACIÓN DE TRABALLADORES

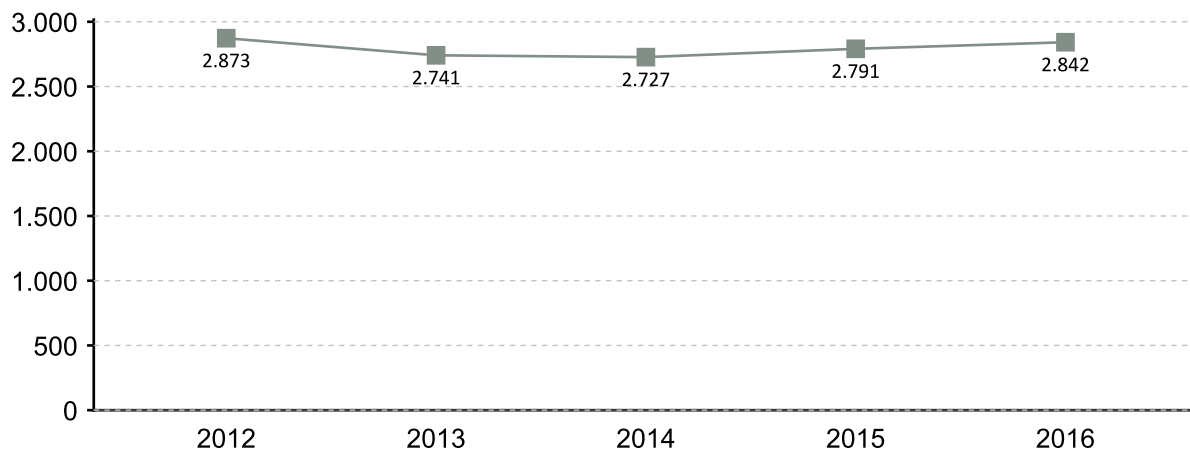

EVOLUCIÓN MENSUAL DAS AFILIACIÓN. 2016

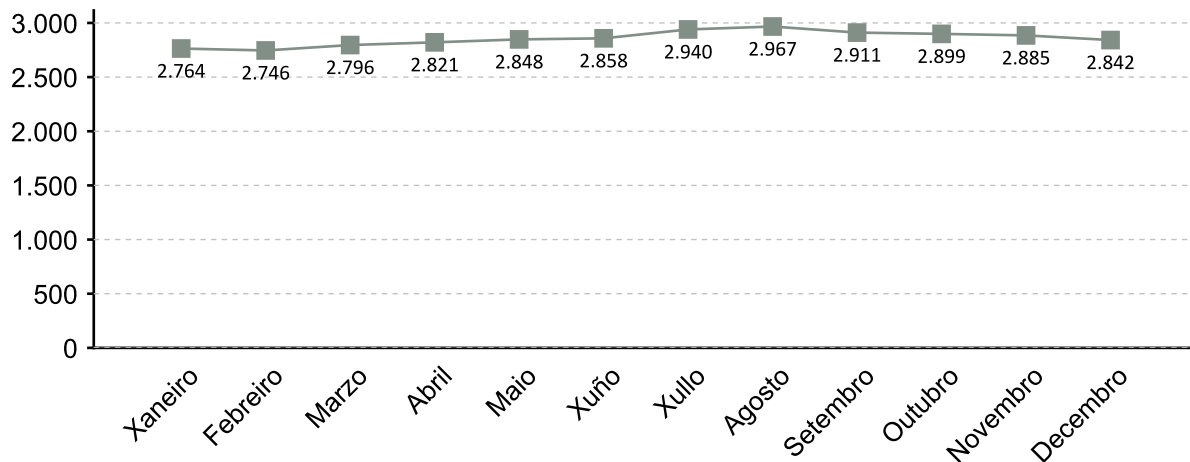

A fonte estatística utilizada para a elaboración deste apartado é a Tesouraría Xeral da Seguridade Social. Datos de afiliacións rexistradas a último día do ano. Para o gráfico de evolución tómasse de referencia o último día do mes

AFILIACIÓNS POR SECTOR 2016

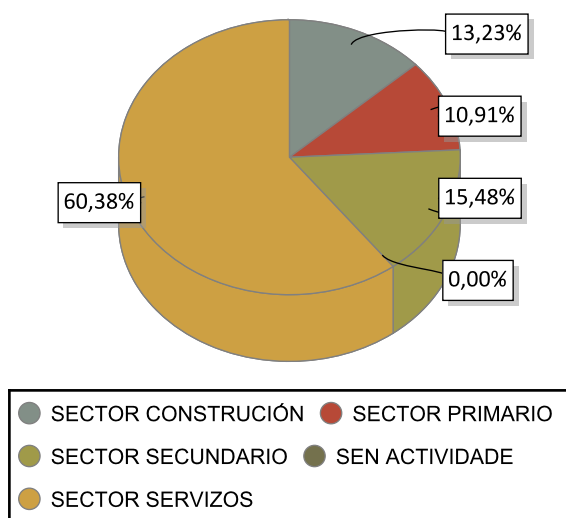

VARIACIÓN PORCENTUAL 2016-2015

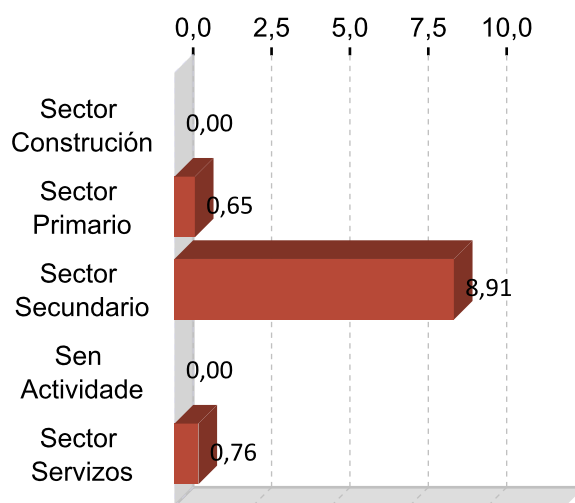

DEZ ACTIVIDADES ECONÓMICAS CON MAIOR PORCENTAXE DE AFILIACIÓN 2016

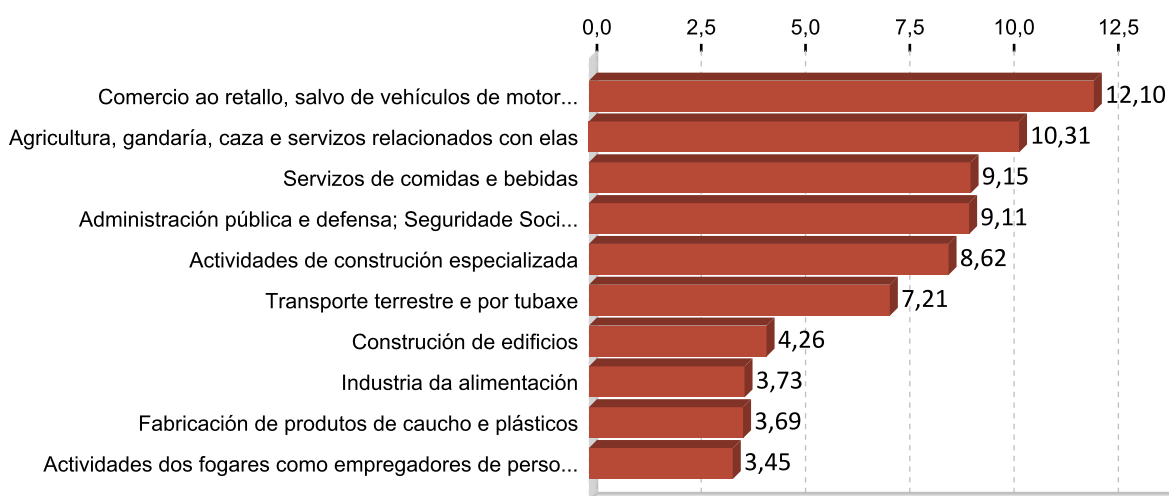

5. PERFIL DAS PERSOAS DEMANDANTES E CONTRATADAS EN ALLARIZ-MACEDA 2016

Paro

Sexo: muller

Idade: >=56

Nivel formativo:
ata certificado de escolaridade

Antigüidade na demanda:
máis de 24 meses

Actividade económica de procedencia:
administración pública e defensa;
seguridade social obrigatoria

Ocupación máis demandada:
persoal de limpeza ou limpador , en xeral

Contratos

Sexo: muller

Idade: 26 a 35

Nivel formativo:
titulación ensino obrigatorio

Tipoloxía: temporal

Actividade económica:
comercio ao retallo, salvo de vehículos de
motor e motocicletas

Ocupación:
camareiros asalariados

Nota: O perfil está elaborado co resultado dos valores máximos obtidos dentro de cada variable.

FICHAS COMARCAIS DO MERCADO LABORAL GALEGO

Baixa Limia

Provincia: Ourense



2017

CONTIDO

1. Datos de poboación
2. Contratación
3. Paro rexistrado
4. Afiliacións á Seguridade Social
5. Perfil das persoas demandantes e contratadas

XUNTA DE GALICIA

1. DATOS DE POBOACIÓN

HABITANTES

	2016	2015	% Variación 2016/2015
Bande	7.126	7.409	-3,82
Entrimo	1.668	1.735	-3,86
Lobeira	1.209	1.251	-3,36
Lobios	809	813	-0,49
Muíños	1.868	1.988	-6,04
Baixa Limia	12.680	13.196	-3,91

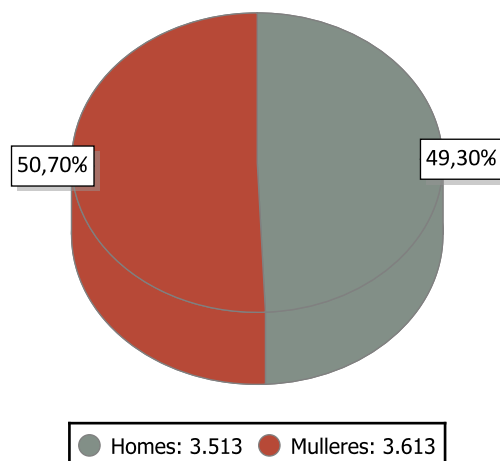

INDICADORES DE POBOACIÓN 2015

	Idade media			Índice de recambio de poboación activa	Índice de envellecemento
	Homes	Mulleres	Total		
Baixa Limia	55,0	59,2	57,2	370,5	711,6

POBOACIÓN ESTRANXEIRA E MOVEMENTOS MIGRATORIOS

	2016			2015			Saldo migratorio
	Poboación estranxeira	% de poboación estranxeira sobre o total da poboación	Emigración interna	Emigración externa	Inmigración interna	Inmigración externa	
Baixa Limia	409	5,74	268	113	184	106	-91

DEFINICIÓNS

Idade media no 1 de xaneiro

Media aritmética das idades dos individuos que compoñen unha poboación.

Índice de recambio da poboación en idade activa

Relación entre a poboación entre 60 e 64 anos e a poboación entre 15 e 19 anos. Mide a capacidade dunha poboación para substituír os individuos que se van xubilando.

Índice de envellecemento

Relación entre a poboación maior de 64 anos e a poboación menor de 20 anos.

Emigración

Para un ámbito xeográfico determinado é aquela migración que ten orixe nese ámbito e destino fóra deste ámbito. Fálase de emigración interna cando o destino é outro concello de Galicia e emigración externa cando o destino é outro concello do resto de España ou o estranxeiro.

Inmigración

Para un ámbito xeográfico determinado é aquela migración con destino neste ámbito e orixe fóra deste. Fálase de inmigración interna cando a orixe é outro concello de Galicia e inmigración externa cando a orixe é outro concello de España ou o estranxeiro.

Saldo migratorio

Para cada ámbito territorial, é a diferenza entre o número de inmigracións e o número de emigracións. Se é positivo indica que as entradas de poboación superan as saídas e se é negativo o contrario.

2. CONTRATACIÓN ¹

CONTRATOS BAIXA LIMIA 2016

	Homes	Mulleres	Total	Variación 2016/15
Baixa Limia	417	503	920	22,67

EVOLUCIÓN ANUAL DA CONTRATACIÓN

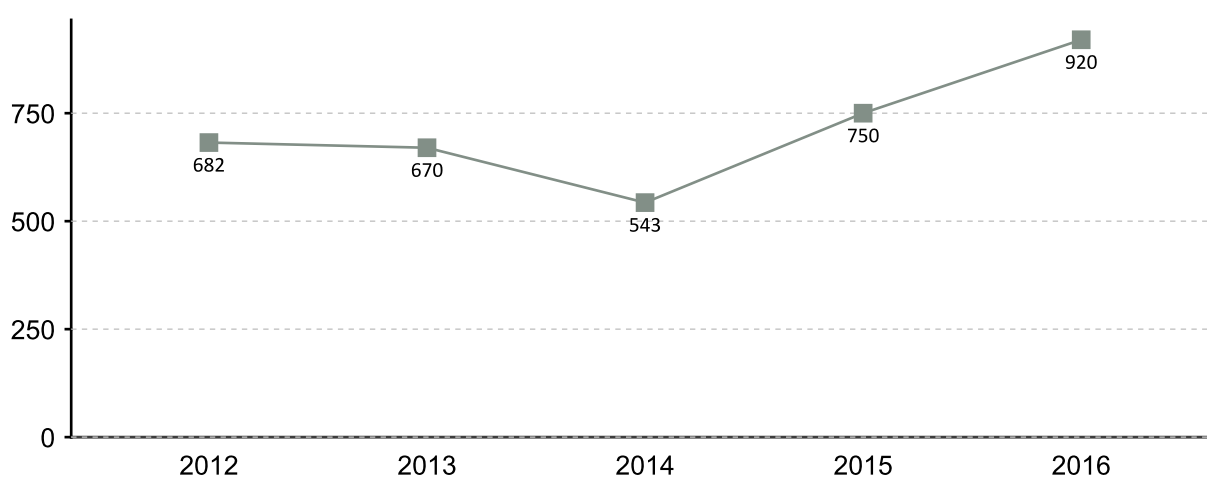

EVOLUCIÓN MENSUAL DA CONTRATACIÓN 2016

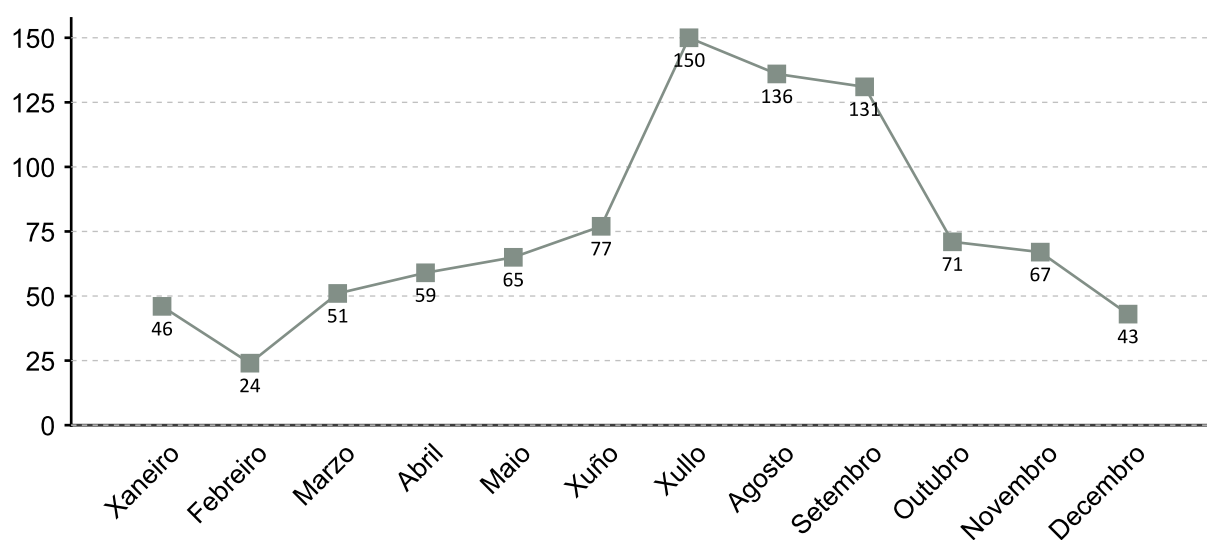

1. A fonte estatística utilizada para a elaboración dos seguintes apartados é a do Servizo Público de Emprego de Galicia

CONTRATACIÓN POR SEXO 2016

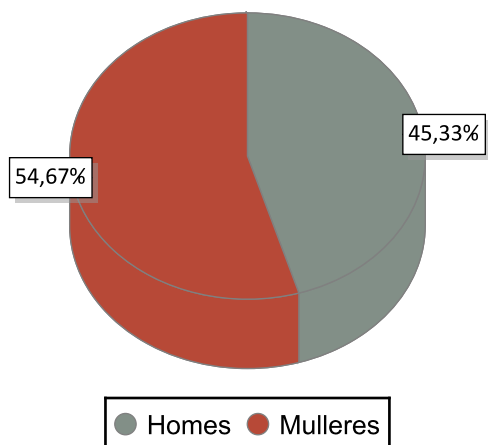

VARIACIÓN PORCENTUAL 2016-2015

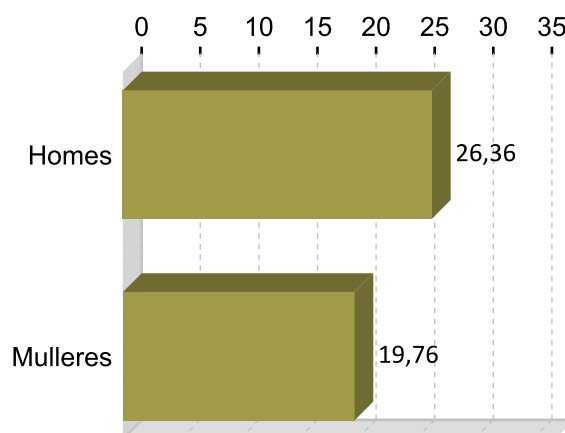

CONTRATACIÓN POR IDADE 2016

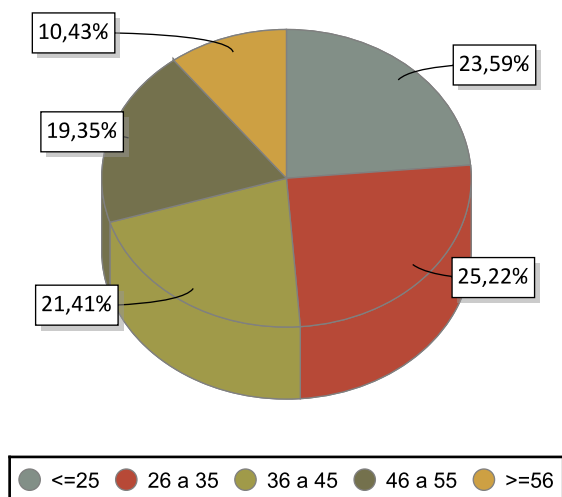

VARIACIÓN PORCENTUAL 2016-2015

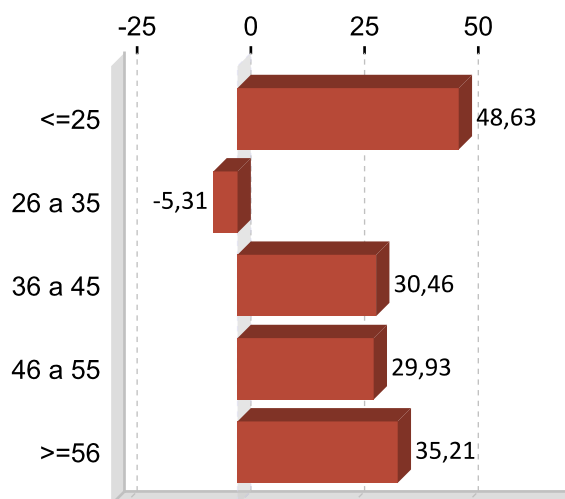

CONTRATACIÓN POR NIVEL FORMATIVO 2016

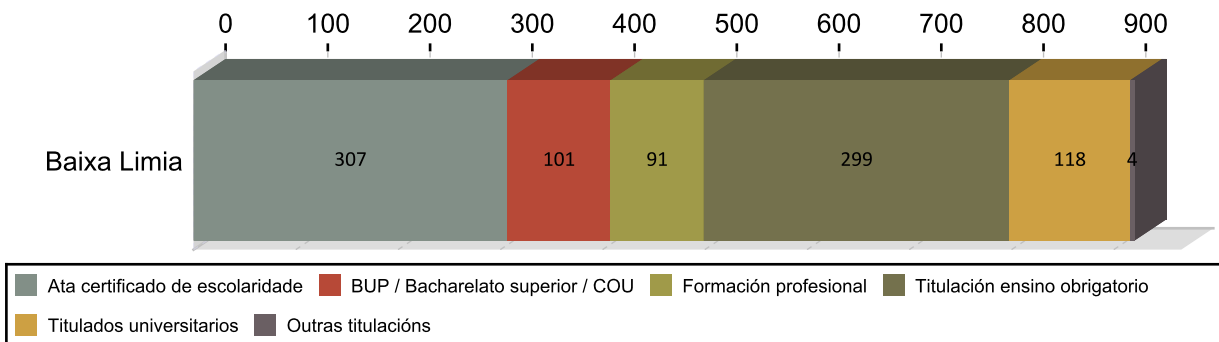

CONTRATACIÓN POR TIPOLOXÍA E PORCENTAXE 2016

Tipo de contrato	Baixa Limia	Porcentaxe
Indefinido	29	3,15
Indefinido tempo parcial	12	1,30
Outros	18	1,96
Prácticas/Formación	12	1,30
Temporal	636	69,13
Temporal tempo parcial	213	23,15
Total	920	100

PORCENTAXE DE CONTRATACIÓN INDEFINIDA E RESTANTE POR SEXO 2016

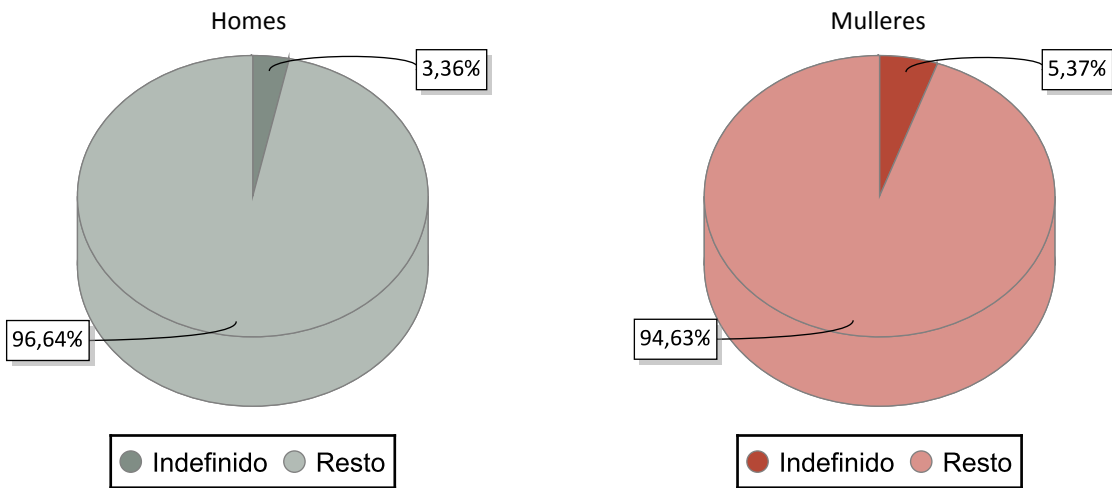

CONTRATACIÓN NOS GRANDES SECTORES DE ACTIVIDADE E SEXO 2016

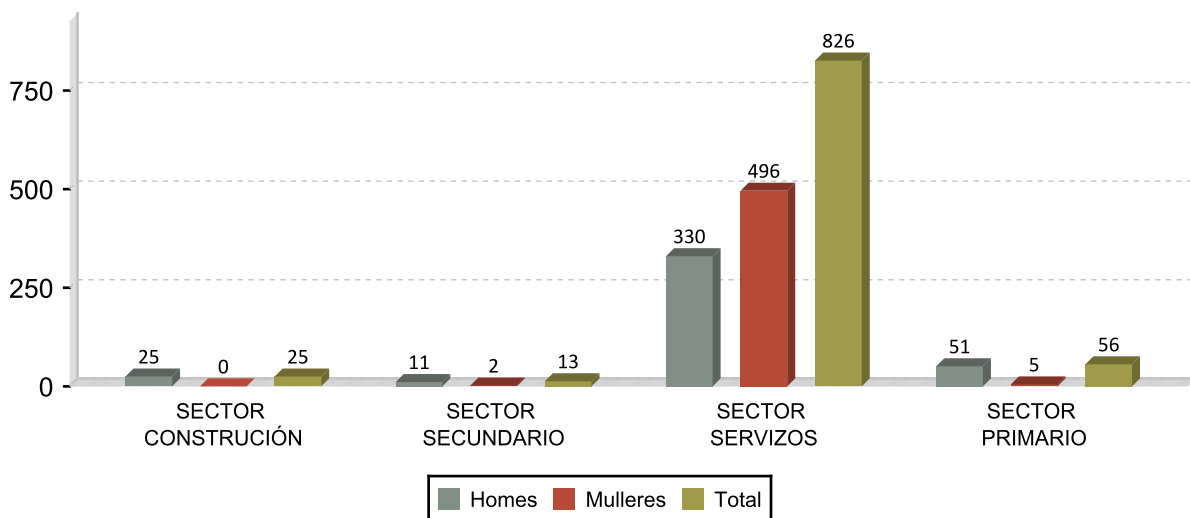

DEZ ACTIVIDADES ECONÓMICAS CON MAIOR PORCENTAXE DE CONTRATOS 2016

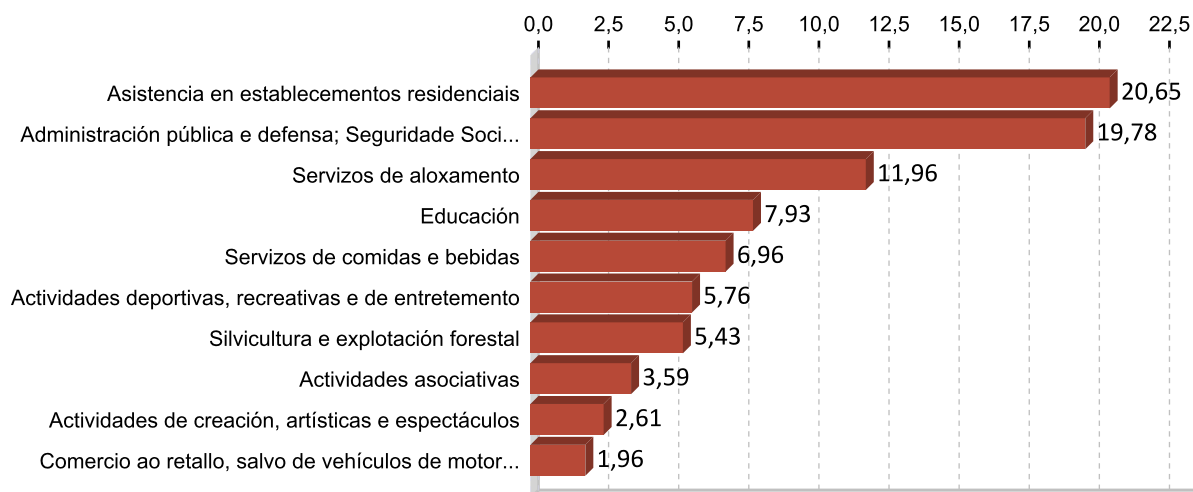

OCUPACIÓN CON MAIOR NÚMERO DE CONTRATOS E SEXO 2016

OCUPACIÓN	Total	%
CAMAREIROS ASALARIADOS	107	11,63
ENFERMEIROS NON ESPECIALIZADOS	82	8,91
MONITORES DE ACTIVIDADES RECREATIVAS E DE ENTRETENIMENTO	79	8,59
TRABALLADORES DOS COIDADOS ÁS PERSOAS EN SERVIZOS DE SAÚDE NON	67	7,28
PEÓNS FORESTAIS E DA CAZA	58	6,30
PERSOAL DE LIMPEZA DE OFICINAS, HOTEIS E OUTROS ESTABLECEMENTOS	38	4,13
TRABALLADORES DOS COIDADOS PERSOAIS A DOMICILIO	37	4,02
TRABALLADORES CUALIFICADOS EN ACTIVIDADES FORESTAIS E DO MEDIO	33	3,59
MESTRES DE EDUCACIÓN INFANTIL	33	3,59
AXUDANTES DE COCIÑA	33	3,59

OCUPACIÓN	Homes	%
CAMAREIROS ASALARIADOS	75	17,99
PEÓNS FORESTAIS E DA CAZA	57	13,67
MONITORES DE ACTIVIDADES RECREATIVAS E DE ENTRETENIMENTO	31	7,43
TRABALLADORES CUALIFICADOS EN ACTIVIDADES FORESTAIS E DO MEDIO	29	6,95
PEÓNS DE OBRAS PÚBLICAS	29	6,95

OCUPACIÓN	Mulleres	%
ENFERMEIROS NON ESPECIALIZADOS	82	16,30
TRABALLADORES DOS COIDADOS ÁS PERSOAS EN SERVIZOS DE SAÚDE NON	60	11,93
MONITORES DE ACTIVIDADES RECREATIVAS E DE ENTRETENIMENTO	48	9,54
TRABALLADORES DOS COIDADOS PERSOAIS A DOMICILIO	37	7,36
PERSOAL DE LIMPEZA DE OFICINAS, HOTEIS E OUTROS ESTABLECEMENTOS	32	6,36

3. PARO REXISTRADO ¹

PARO REXISTRADO BAIXA LIMIA 2016

	Homes	Mulleres	Total	Variación 2016/15
Baixa Limia	206	172	378	-20,25

EVOLUCIÓN ANUAL DO PARO REXISTRADO

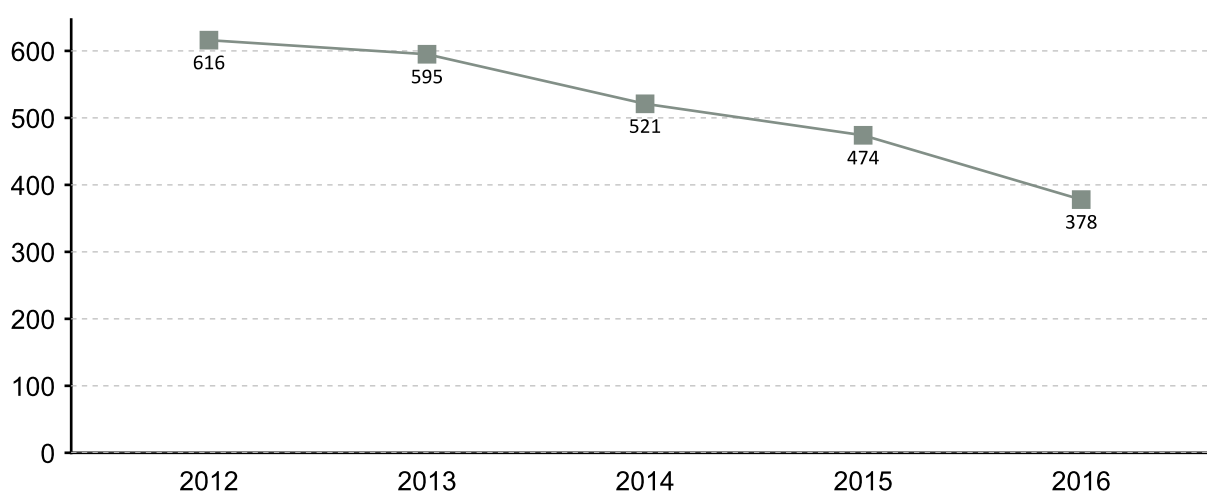

EVOLUCIÓN MENSUAL DO PARO REXISTRADO 2016

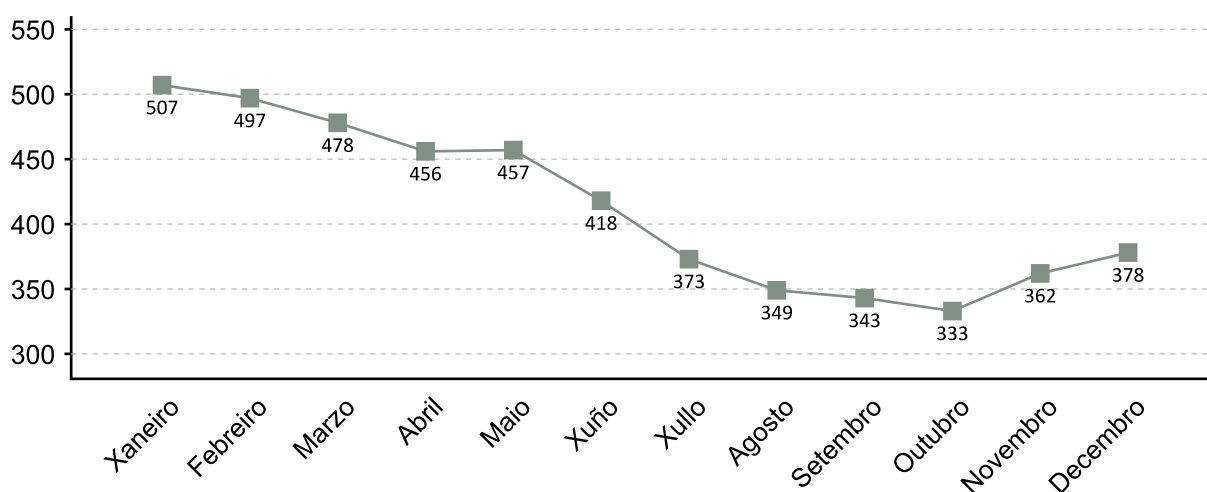

1. A fonte estatística utilizada para a elaboración dos seguintes apartados é a do Servizo Público de Emprego de Galicia

PARO REXISTRADO POR SEXO 2016 VARIACIÓN PORCENTUAL 2016-2015

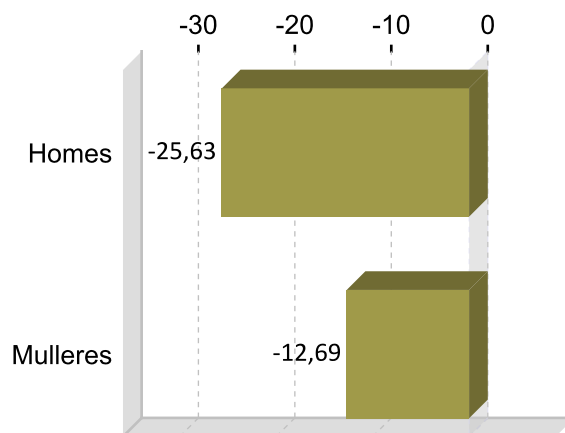
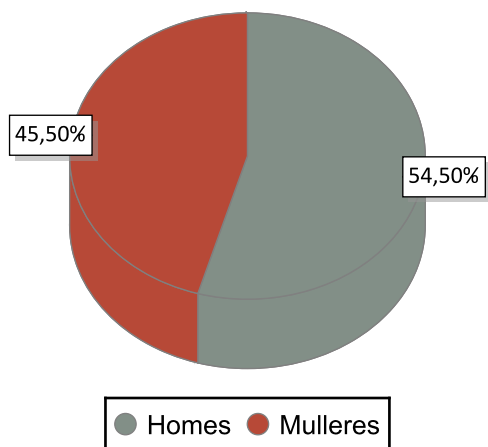

PARO REXISTRADO POR IDADE 2016 VARIACIÓN PORCENTUAL 2016-2015

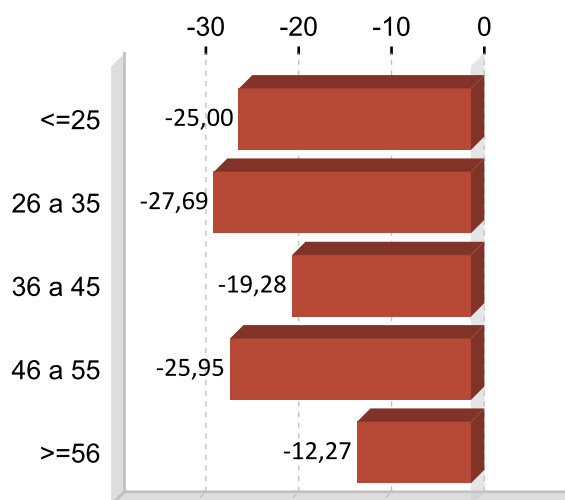
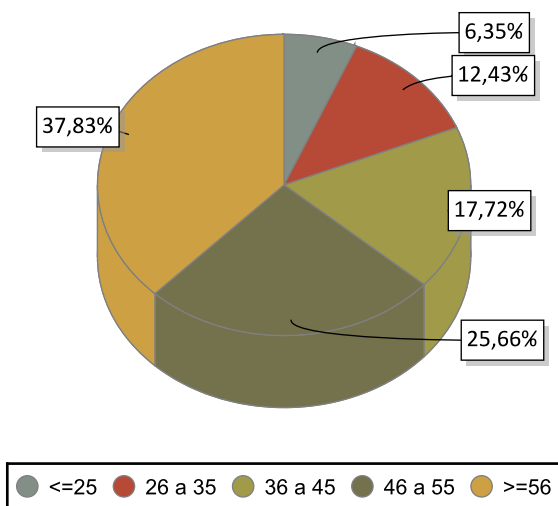

PARO REXISTRADO POR NIVEL FORMATIVO 2016

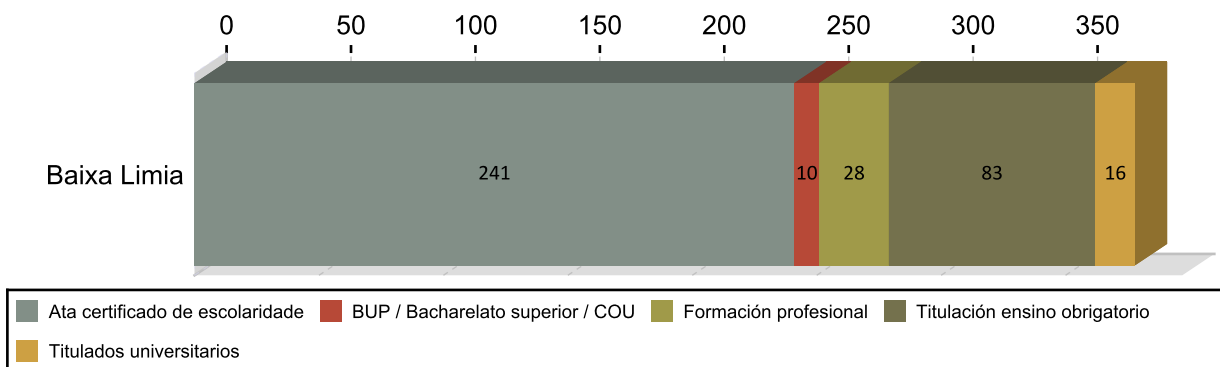

ANTIGÜIDADE NA DEMANDA 2016

	Homes	% H.	Mulleres	% M.	Total	% T.
<= 1 mes	27	13,11	18	11,90	45	11,90
de 1 a 3 meses	44	21,36	21	17,20	65	17,20
de 3 a 6 meses	13	6,31	21	8,99	34	8,99
de 6 a 12 meses	15	7,28	20	9,26	35	9,26
de 12 a 24 meses	25	12,14	21	12,17	46	12,17
máis de 24 meses	82	39,81	71	40,48	153	40,48
Total	206	100	172	100	378	100

PARO R. POR SECTORES 2016

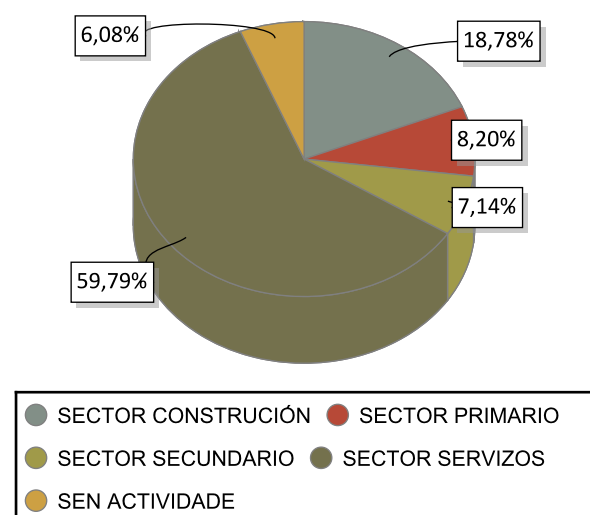

VARIACIÓN PORCENTUAL 2016-2015

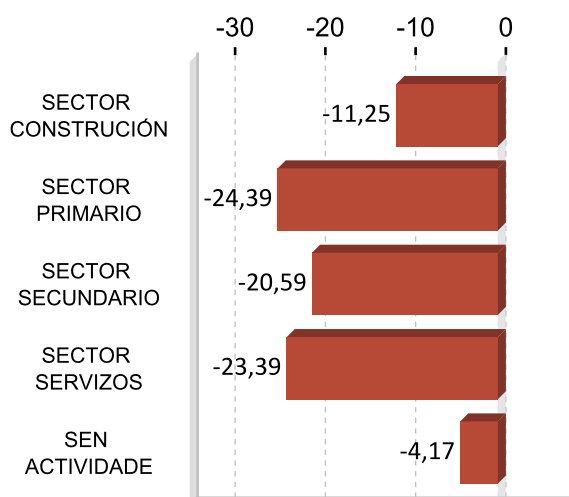

ACTIVIDADES ECONÓMICAS CON MAIOR PORCENTAXE DE PARO REXISTRADO 2016

ACTIVIDADE ECONÓMICA	Baixa Limia	%
Administración pública e defensa; Seguridade Social obrigatoria	63	16,67
Construcción de edificios	34	8,99
Servizos de comidas e bebidas	31	8,20
Actividades de construción especializada	28	7,41
Servizos de aloxamento	26	6,88
Sen emprego anterior	23	6,08
Silvicultura e explotación forestal	20	5,29
Asistencia en establecementos residenciais	19	5,03
Comercio ao retalho, salvo de vehículos de motor e motocicletas	13	3,44
Educación	11	2,91

OCUPACIÓNS MÁIS DEMANDADAS. TOTAL XERAL E SEXO 2016

OCUPACIÓN	Total	%
PERSOAL DE LIMPEZA OU LIMPADOR , EN XERAL	118	9,95
PEÓNS FORESTAIS	89	7,50
PEÓNS DA INDUSTRIA MANUFACTUREIRA, EN XERAL	80	6,75
PEÓNS DE OBRAS PUBLICAS, EN XERAL	72	6,07
ALBANEIS	46	3,88
PEÓNS DA CONSTRUCCIÓN DE EDIFICIOS	41	3,46
CONDUTORES DE FURGONETA, ATA 3,5 T.	34	2,87
ASISTENTES, ACOMPAÑANTES DE PERSOAS	30	2,53
DEPENDENTES DE COMERCIO, EN XERAL	29	2,45
CAMAREIROS, EN XERAL	24	2,02

OCUPACIÓN	Homes	%
PEÓNS FORESTAIS	74	11,33
PEÓNS DE OBRAS PUBLICAS, EN XERAL	70	10,72
ALBANEIS	46	7,04
PEÓNS DA CONSTRUCCIÓN DE EDIFICIOS	41	6,28
PEÓNS DA INDUSTRIA MANUFACTUREIRA, EN XERAL	38	5,82

OCUPACIÓN	Mulleres	%
PERSOAL DE LIMPEZA OU LIMPADOR , EN XERAL	99	18,57
PEÓNS DA INDUSTRIA MANUFACTUREIRA, EN XERAL	42	7,88
ASISTENTES, ACOMPAÑANTES DE PERSOAS	29	5,44
DEPENDENTES DE COMERCIO, EN XERAL	26	4,88
EMPREGADOS ADMINISTRATIVOS, EN XERAL	21	3,94

Nota: Un mesmo parado pode solicitar ata seis ocupacións distintas nas que desexa traballar, nesta táboa téñense en conta todas as ocupacións demandadas polos parados.

4. AFILIACIÓNS Á SEGURIDADE SOCIAL

AFILIACIÓNS BAIXA LIMIA 2016

	Total	Variación
Baixa Limia	958	6,68

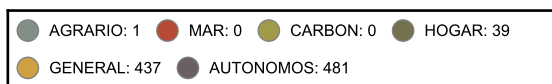
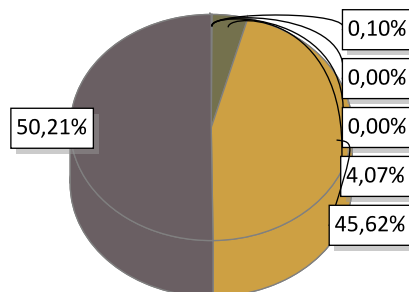

EVOLUCIÓN ANUAL DA AFILIACIÓN DE TRABALLADORES

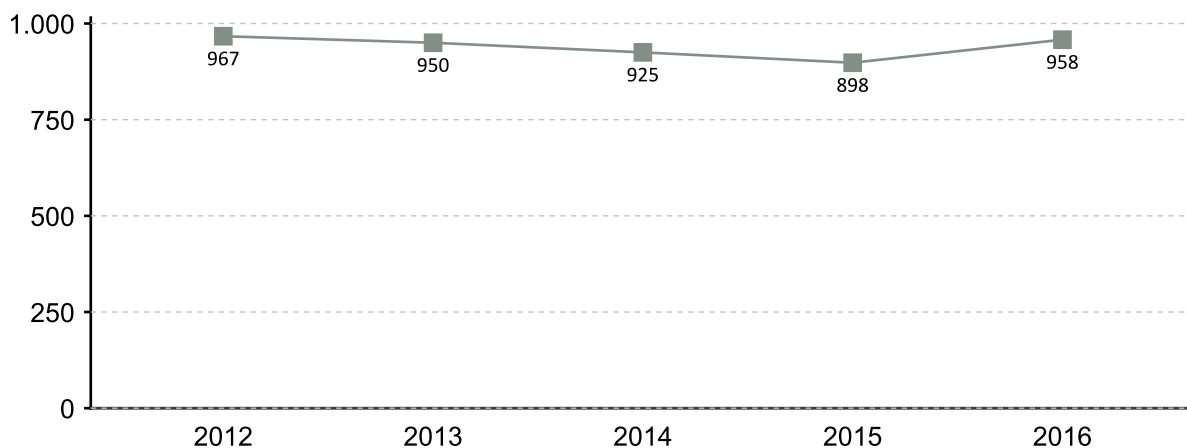

EVOLUCIÓN MENSUAL DAS AFILIACIÓNS. 2016

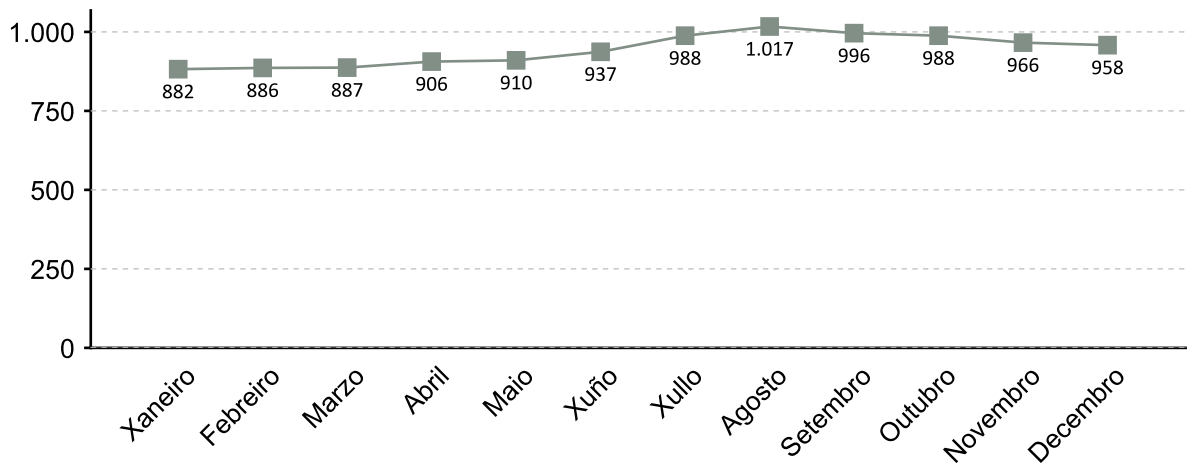

A fonte estatística utilizada para a elaboración deste apartado é a Tesouraría Xeral da Seguridade Social. Datos de afiliacións rexistradas a último día do ano. Para o gráfico de evolución tómase de referencia o último día do mes

AFILIACIÓNS POR SECTOR 2016

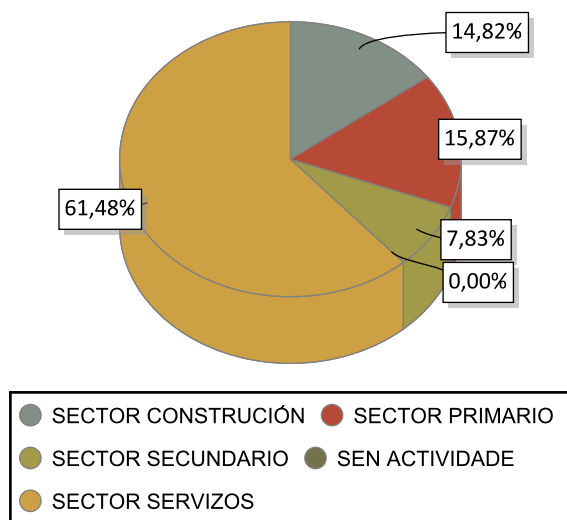

VARIACIÓN PORCENTUAL 2016-2015

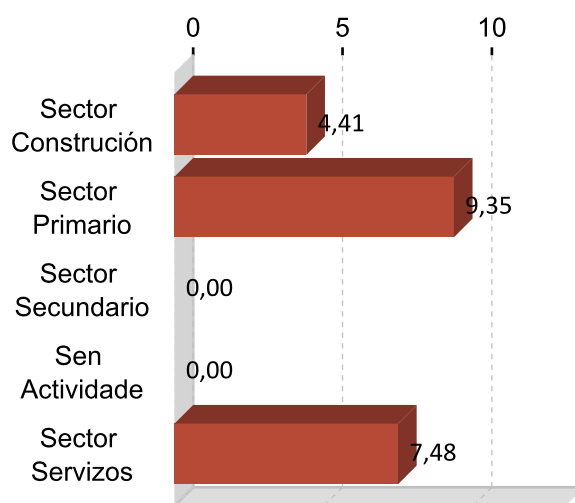

DEZ ACTIVIDADES ECONÓMICAS CON MAIOR PORCENTAXE DE AFILIACIÓN 2016

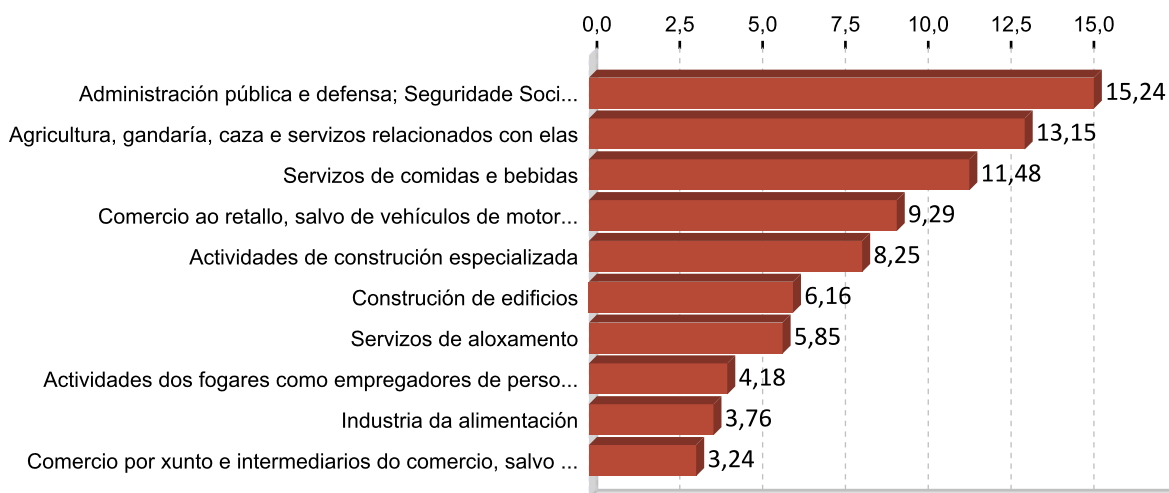

5. PERFIL DAS PERSOAS DEMANDANTES E CONTRATADAS EN BAIXA LIMIA 2016

Paro

Sexo: home

Idade: >=56

Nivel formativo:
ata certificado de escolaridade

Antigüidade na demanda:
máis de 24 meses

Actividade económica de procedencia:
administración pública e defensa;
seguridade social obrigatoria

Ocupación máis demandada:
persoal de limpeza ou limpador , en xeral

Contratos

Sexo: muller

Idade: 26 a 35

Nivel formativo:
ata certificado de escolaridade

Tipoloxía: temporal

Actividade económica:
asistencia en establecementos
residenciais

Ocupación:
camareiros asalariados

Nota: O perfil está elaborado co resultado dos valores máximos obtidos dentro de cada variable.

FICHAS COMARCAIS DO MERCADO LABORAL GALEGO

O Carballiño

Provincia: Ourense



2017

CONTIDO

1. Datos de poboación
2. Contratación
3. Paro rexistrado
4. Afiliacións á Seguridade Social
5. Perfil das persoas demandantes e contratadas

XUNTA DE GALICIA

1. DATOS DE POBOACIÓN

HABITANTES

	2016	2015	% Variación 2016/2015
Beariz	27.108	27.512	-1,47
Boborás	1.003	1.016	-1,28
Carballiño, O	2.443	2.510	-2,67
Irixe, O	13.913	13.999	-0,61
Maside	1.546	1.600	-3,38
Piñor	2.818	2.879	-2,12
Punxín	1.212	1.232	-1,62
San Amaro	729	760	-4,08
San Cristovo de	1.141	1.170	-2,48
O Carballiño	51.913	52.678	-1,45

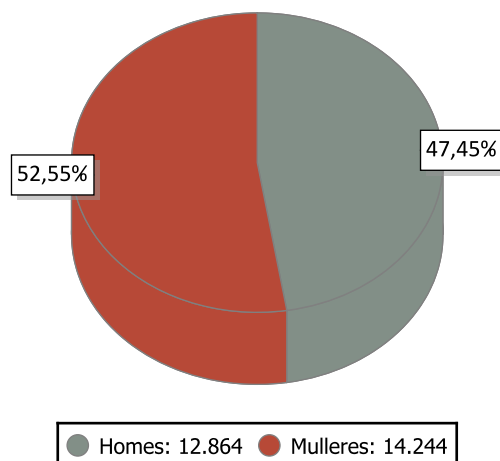

INDICADORES DE POBOACIÓN 2015

	Idade media			Índice de recambio de poboación activa	Índice de envellecemento
	Homes	Mulleres	Total		
O Carballiño	49,3	53,8	51,6	213,5	289,2

POBOACIÓN ESTRANXEIRA E MOVEMENTOS MIGRATORIOS

	2016			2015			Saldo migratorio
	Poboación estranxeira	% de poboación estranxeira sobre o total da poboación	Emigración interna	Emigración externa	Inmigración interna	Inmigración externa	
O Carballiño	850	3,14	800	351	682	349	-120

DEFINICIÓNS

Idade media no 1 de xaneiro

Media aritmética das idades dos individuos que compoñen unha poboación.

Índice de recambio da poboación en idade activa

Relación entre a poboación entre 60 e 64 anos e a poboación entre 15 e 19 anos. Mide a capacidade dunha poboación para substituír os individuos que se van xubilando.

Índice de envellecemento

Relación entre a poboación maior de 64 anos e a poboación menor de 20 anos.

Emigración

Para un ámbito xeográfico determinado é aquela migración que ten orixe nese ámbito e destino fóra deste ámbito. Fálase de emigración interna cando o destino é outro concello de Galicia e emigración externa cando o destino é outro concello do resto de España ou o estranxeiro.

Inmigración

Para un ámbito xeográfico determinado é aquela migración con destino neste ámbito e orixe fóra deste. Fálase de inmigración interna cando a orixe é outro concello de Galicia e inmigración externa cando a orixe é outro concello de España ou o estranxeiro.

Saldo migratorio

Para cada ámbito territorial, é a diferenza entre o número de inmigracións e o número de emigracións. Se é positivo indica que as entradas de poboación superan as saídas e se é negativo o contrario.

2. CONTRATACIÓN ¹

CONTRATOS O CARBALLIÑO 2016

	Homes	Mulleres	Total	Variación 2016/15
O Carballiño	3.176	2.638	5.814	20,77

EVOLUCIÓN ANUAL DA CONTRATACIÓN

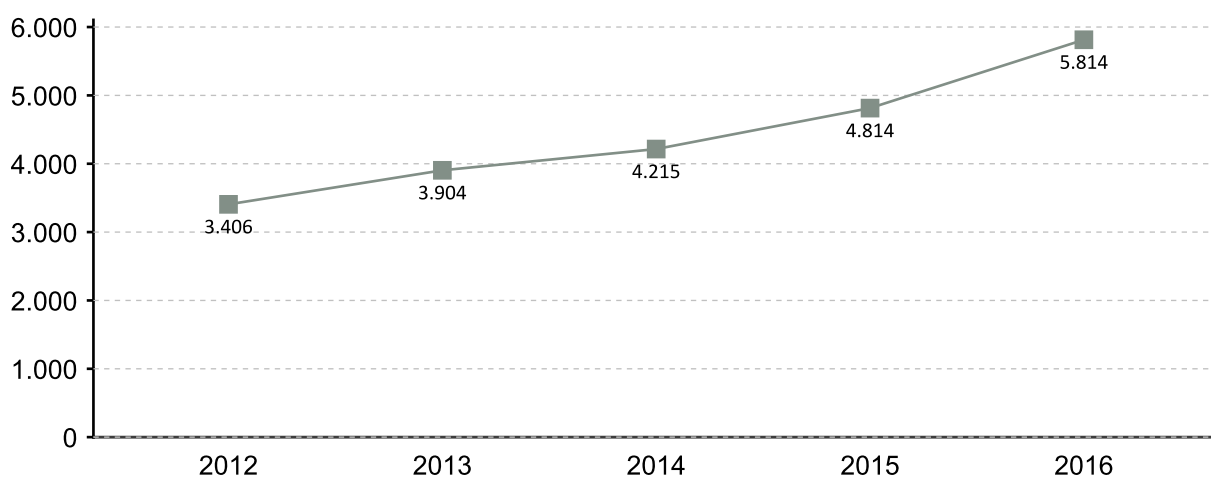

EVOLUCIÓN MENSUAL DA CONTRATACIÓN 2016

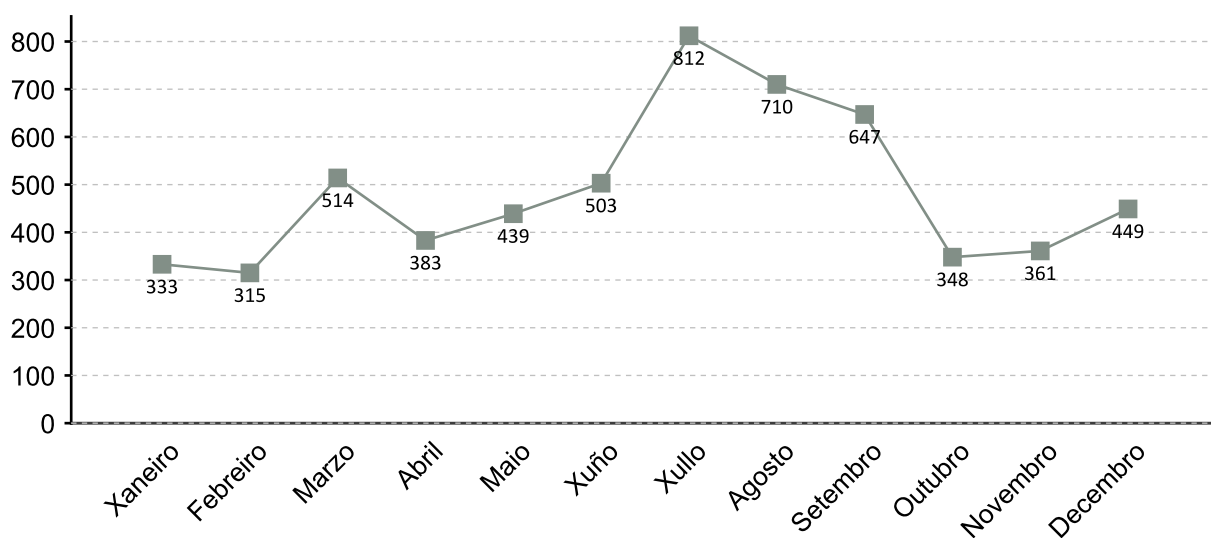

1. A fonte estatística utilizada para a elaboración dos seguintes apartados é a do Servizo Público de Emprego de Galicia

CONTRATACIÓN POR SEXO 2016

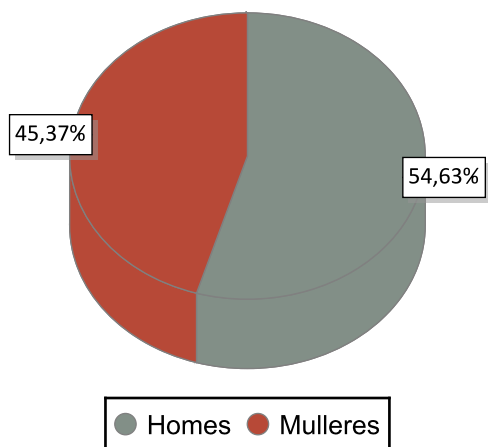

VARIACIÓN PORCENTUAL 2016-2015

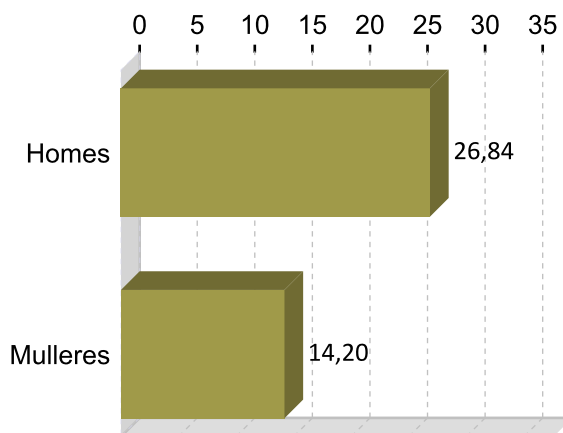

CONTRATACIÓN POR IDADE 2016

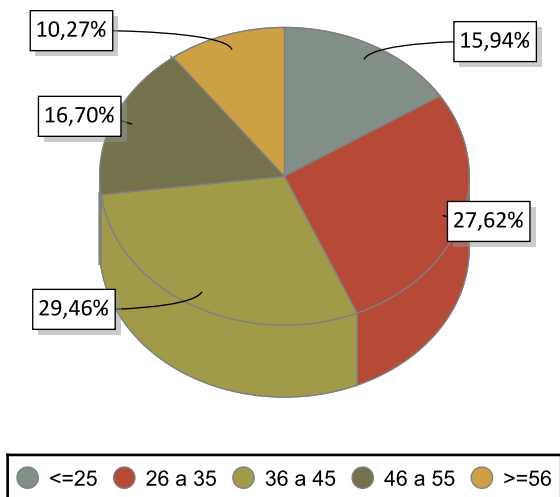

VARIACIÓN PORCENTUAL 2016-2015

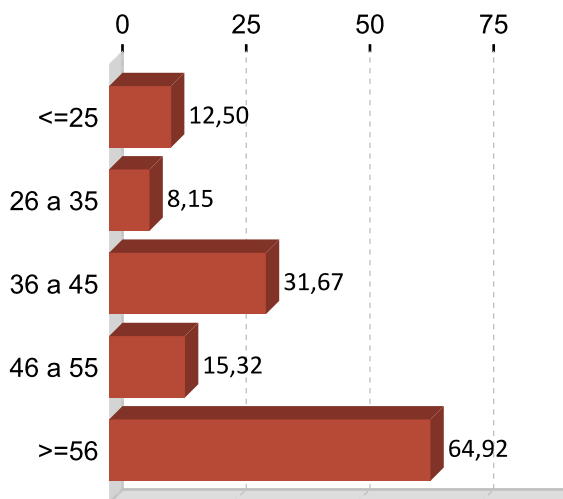

CONTRATACIÓN POR NIVEL FORMATIVO 2016

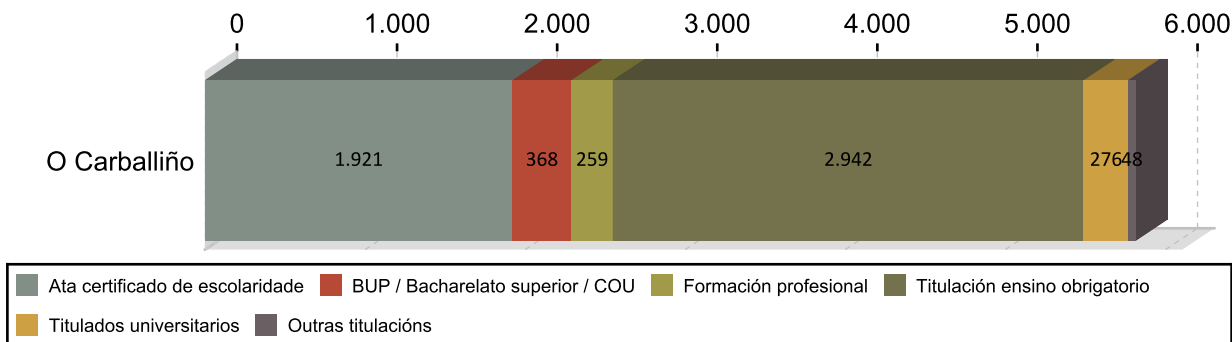

CONTRATACIÓN POR TIPOLOXÍA E PORCENTAXE 2016

Tipo de contrato	O Carballiño	Porcentaxe
Indefinido	393	6,76
Outros	134	2,30
Temporal	2.154	37,05
Temporal tempo parcial	2.929	50,38
Indefinido tempo parcial	159	2,73
Prácticas/Formación	45	0,77
Total	5.814	100

PORCENTAXE DE CONTRATACIÓN INDEFINIDA E RESTANTE POR SEXO 2016

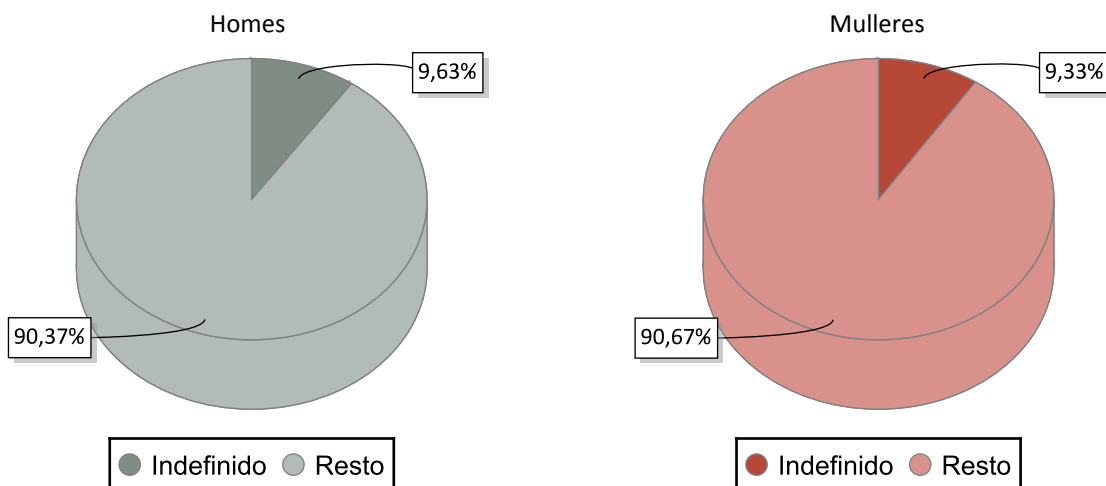

CONTRATACIÓN NOS GRANDES SECTORES DE ACTIVIDADE E SEXO 2016

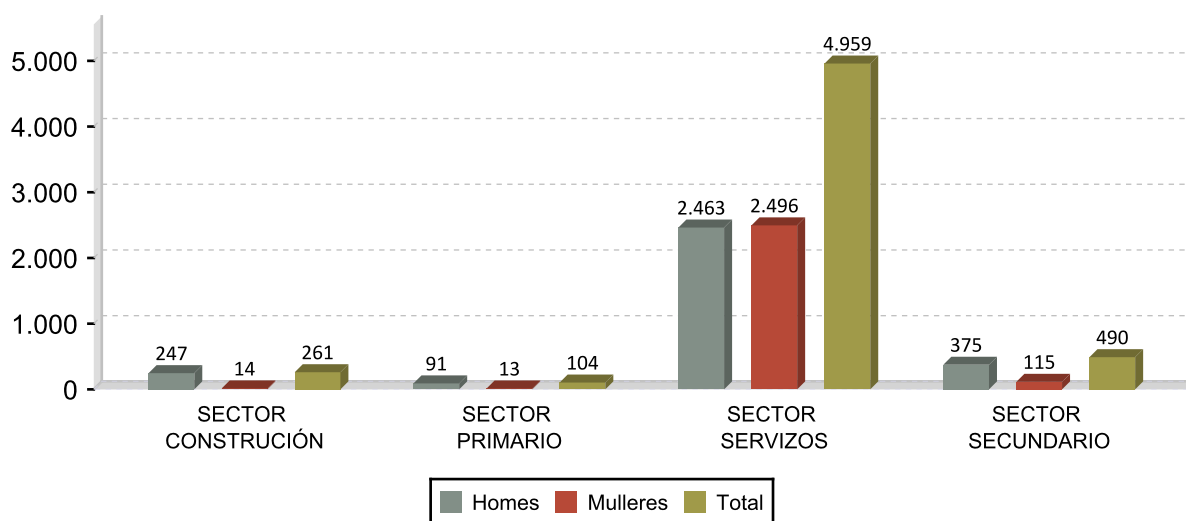

DEZ ACTIVIDADES ECONÓMICAS CON MAIOR PORCENTAXE DE CONTRATOS 2016

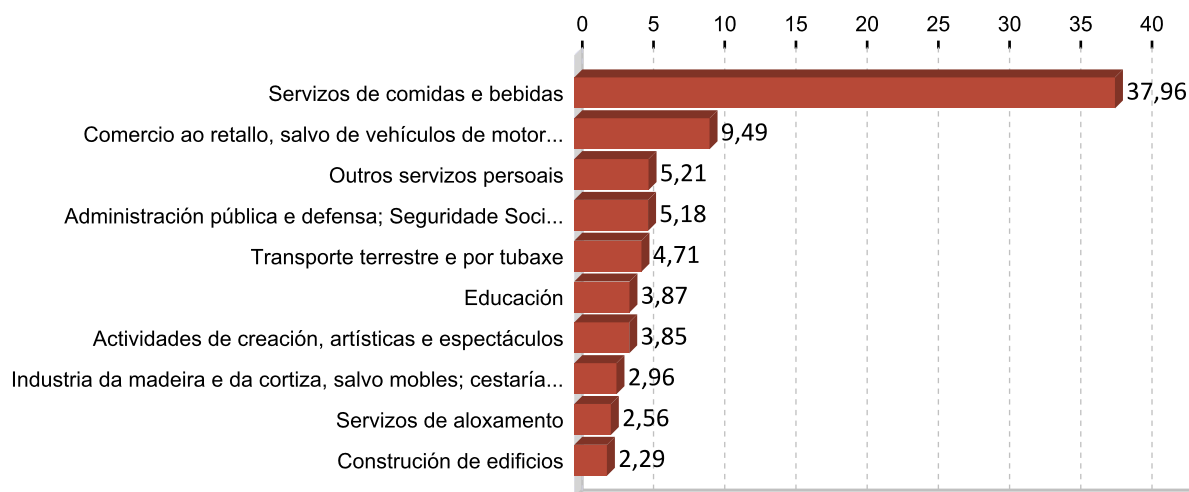

OCUPACIÓNS CON MAIOR NÚMERO DE CONTRATOS E SEXO 2016

OCUPACIÓN	Total	%
CAMAREIROS ASALARIADOS	2.080	35,78
VENDEDORES EN TENDAS E ALMACÉNS	263	4,52
EMPREGADOS DE POMPAS FÚNEBRES E EMBALSAMADORES	262	4,51
COCIÑEIROS ASALARIADOS	258	4,44
CONDUTORES ASALARIADOS DE CAMIÓN	239	4,11
AXUDANTES DE COCIÑA	195	3,35
COMPOSITORES, MÚSICOS E CANTANTES	155	2,67
OPERADORES DE SERRADOIROS, DE MÁQUINAS DE FABRICACIÓN DE TABOLEIROS	133	2,29
PERSOAL DE LIMPEZA DE OFICINAS, HOTEIS E OUTROS ESTABLECEMENTOS	115	1,98
AUXILIARES DE ENFERMERÍA HOSPITALARIA	98	1,69

OCUPACIÓN	Homes	%
CAMAREIROS ASALARIADOS	1.114	35,08
EMPREGADOS DE POMPAS FÚNEBRES E EMBALSAMADORES	262	8,25
CONDUTORES ASALARIADOS DE CAMIÓN	236	7,43
COMPOSITORES, MÚSICOS E CANTANTES	127	4,00
OPERADORES DE SERRADOIROS, DE MÁQUINAS DE FABRICACIÓN DE TABOLEIROS	88	2,77

OCUPACIÓN	Mulleres	%
CAMAREIROS ASALARIADOS	966	36,62
VENDEDORES EN TENDAS E ALMACÉNS	210	7,96
COCIÑEIROS ASALARIADOS	200	7,58
AXUDANTES DE COCIÑA	156	5,91
PERSOAL DE LIMPEZA DE OFICINAS, HOTEIS E OUTROS ESTABLECEMENTOS	109	4,13

3. PARO REXISTRADO ¹

PARO REXISTRADO O CARBALLIÑO 2016

	Homes	Mulleres	Total	Variación 2016/15
O Carballiño	921	963	1.884	-14,64

EVOLUCIÓN ANUAL DO PARO REXISTRADO

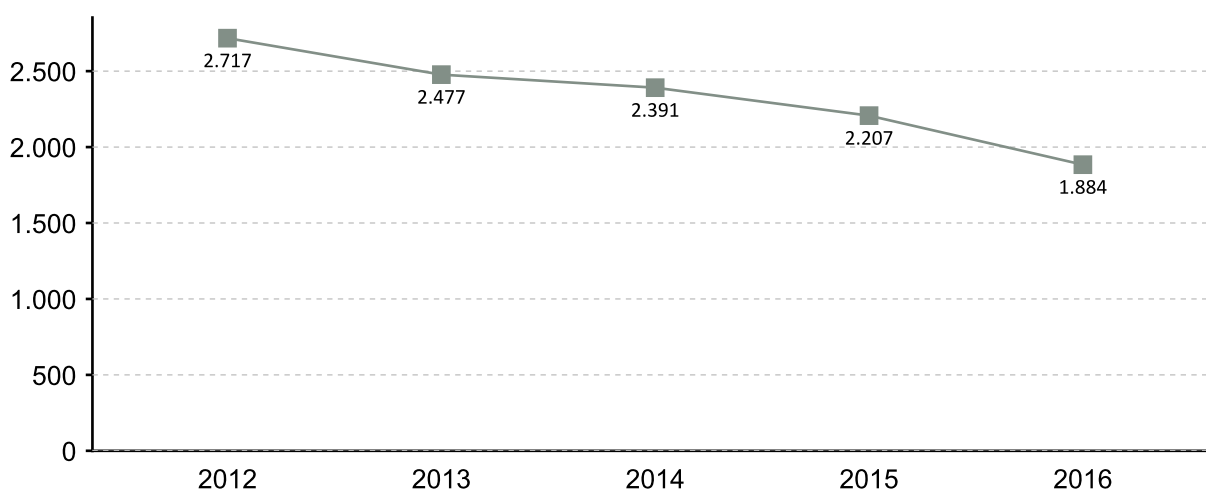

EVOLUCIÓN MENSUAL DO PARO REXISTRADO 2016

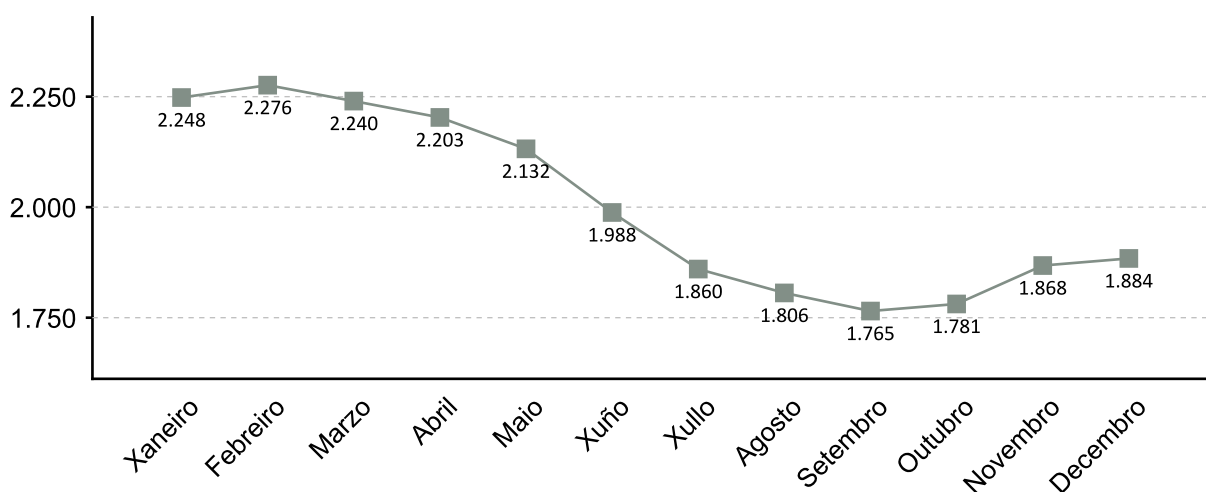

1. A fonte estatística utilizada para a elaboración dos seguintes apartados é a do Servizo Público de Emprego de Galicia

PARO REXISTRADO POR SEXO 2016 VARIACIÓN PORCENTUAL 2016-2015

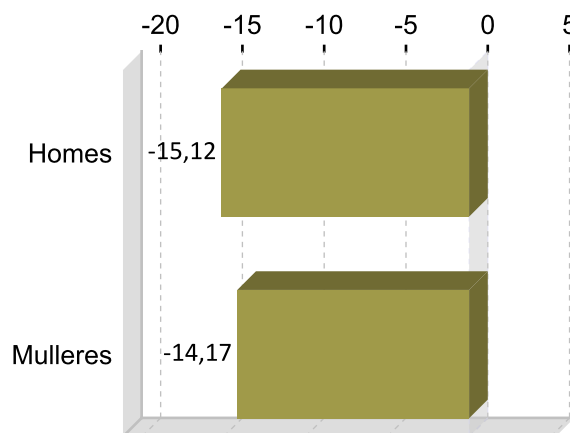
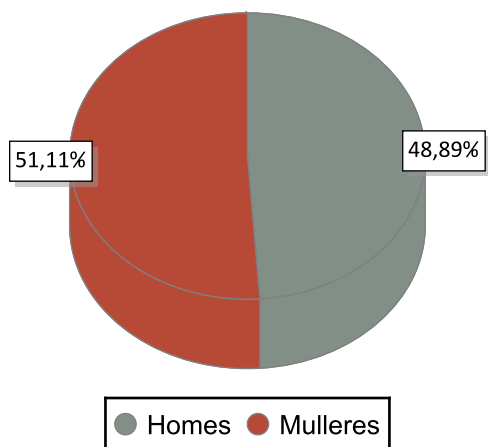

PARO REXISTRADO POR IDADE 2016 VARIACIÓN PORCENTUAL 2016-2015

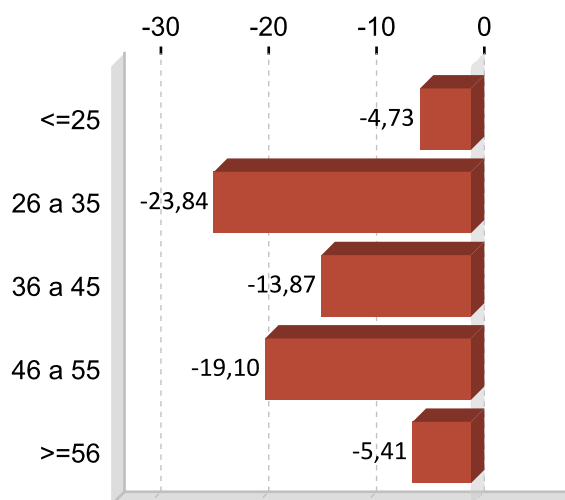
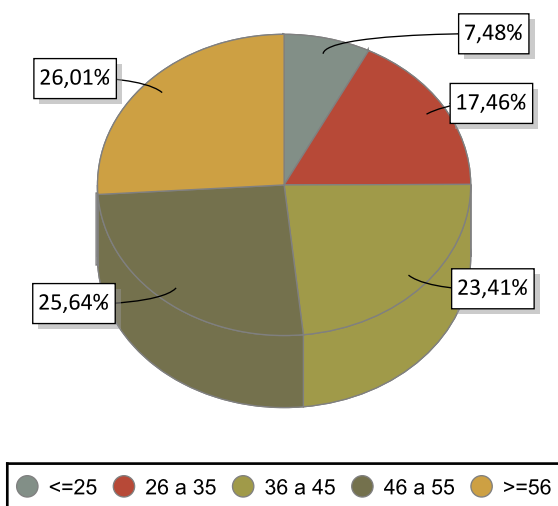

PARO REXISTRADO POR NIVEL FORMATIVO 2016

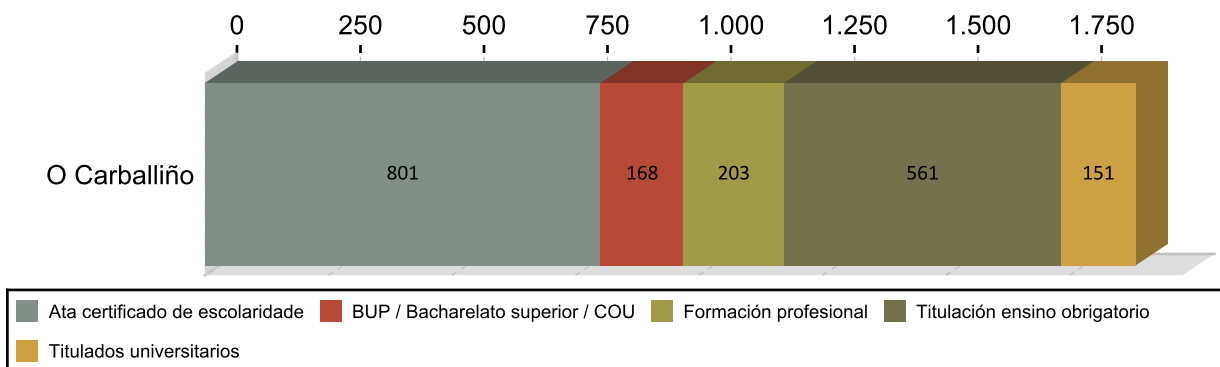

ANTIGÜIDADE NA DEMANDA 2016

	Homes	% H.	Mulleres	% M.	Total	% T.
<= 1 mes	92	9,99	81	9,18	173	9,18
de 1 a 3 meses	177	19,22	139	16,77	316	16,77
de 3 a 6 meses	104	11,29	100	10,83	204	10,83
de 6 a 12 meses	94	10,21	121	11,41	215	11,41
de 12 a 24 meses	131	14,22	143	14,54	274	14,54
máis de 24 meses	323	35,07	379	37,26	702	37,26
Total	921	100	963	100	1.884	100

PARO R. POR SECTORES 2016

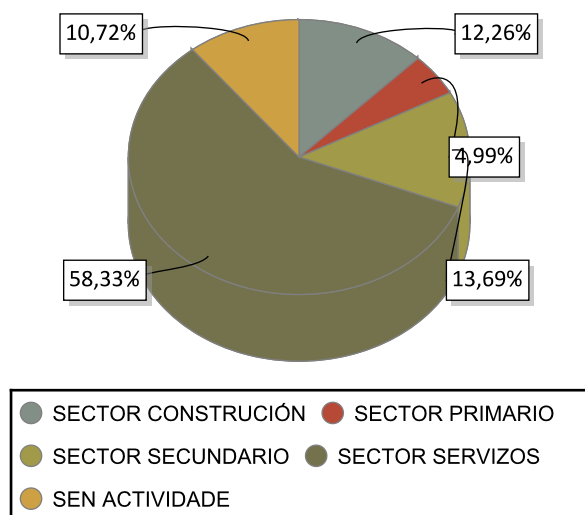

VARIACIÓN PORCENTUAL 2016-2015

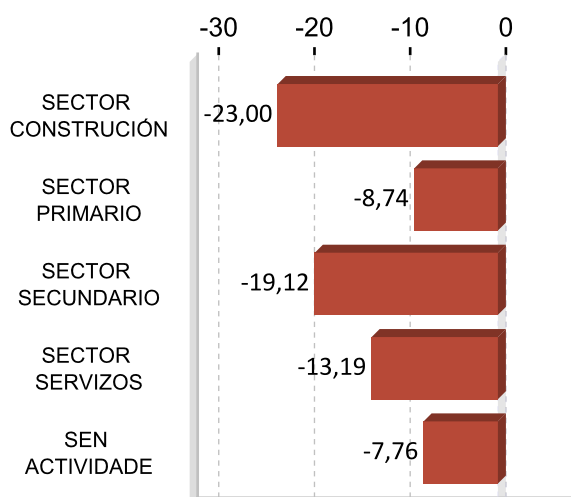

ACTIVIDADES ECONÓMICAS CON MAIOR PORCENTAXE DE PARO REXISTRADO 2016

ACTIVIDADE ECONÓMICA	O Carballiño	%
Servizos de comidas e bebidas	235	12,47
Sen emprego anterior	202	10,72
Comercio ao retallo, salvo de vehículos de motor e motocicletas	141	7,48
Administración pública e defensa; Seguridade Social obrigatoria	131	6,95
Construción de edificios	116	6,16
Actividades de construción especializada	101	5,36
Educación	87	4,62
Agricultura, gandería, caza e servizos relacionados con elas	58	3,08
Fabricación de maquinaria e equipamento n.c.n	54	2,87
Servizos a edificios e actividades de xardinaría	49	2,60

OCUPACIÓNS MÁIS DEMANDADAS. TOTAL XERAL E SEXO 2016

OCUPACIÓN	Total	%
DEPENDENTES DE COMERCIO, EN XERAL	366	5,81
PERSOAL DE LIMPEZA OU LIMPADOR , EN XERAL	356	5,65
PEÓNS FORESTAIS	236	3,74
PEÓNS DA INDUSTRIA MANUFACTUREIRA, EN XERAL	227	3,60
CAMAREIROS, EN XERAL	194	3,08
ASISTENTES DOMICILIARIOS	188	2,98
EMPREGADOS ADMINISTRATIVOS, EN XERAL	183	2,90
PEÓNS DA CONSTRUCCIÓN DE EDIFICIOS	178	2,82
ALBANEIS	168	2,67
PEÓNS DE OBRAS PUBLICAS, EN XERAL	157	2,49

OCUPACIÓN	Homes	%
PEÓNS FORESTAIS	188	6,10
PEÓNS DA CONSTRUCCIÓN DE EDIFICIOS	178	5,77
ALBANEIS	164	5,32
PEÓNS DA INDUSTRIA MANUFACTUREIRA, EN XERAL	150	4,86
PEÓNS DE OBRAS PUBLICAS, EN XERAL	127	4,12

OCUPACIÓN	Mulleres	%
DEPENDENTES DE COMERCIO, EN XERAL	320	9,94
PERSOAL DE LIMPEZA OU LIMPADOR , EN XERAL	313	9,72
ASISTENTES DOMICILIARIOS	186	5,78
EMPREGADOS ADMINISTRATIVOS, EN XERAL	145	4,50
CAMAREIROS, EN XERAL	123	3,82

Nota: Un mesmo parado pode solicitar ata seis ocupacións distintas nas que desexa traballar, nesta táboa téñense en conta todas as ocupacións demandadas polos parados.

4. AFILIACIÓNS Á SEGURIDADE SOCIAL

AFILIACIÓNS O CARBALLIÑO 2016

	Total	Variación
O	6.348	4,80

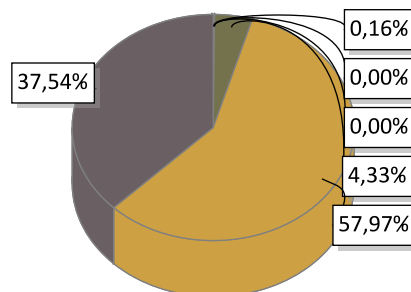

AGRARIO: 10	MAR: 0	CARBON: 0	HOGAR: 275
GENERAL: 3.680	AUTONOMOS: 2.383		

EVOLUCIÓN ANUAL DA AFILIACIÓN DE TRABALLADORES

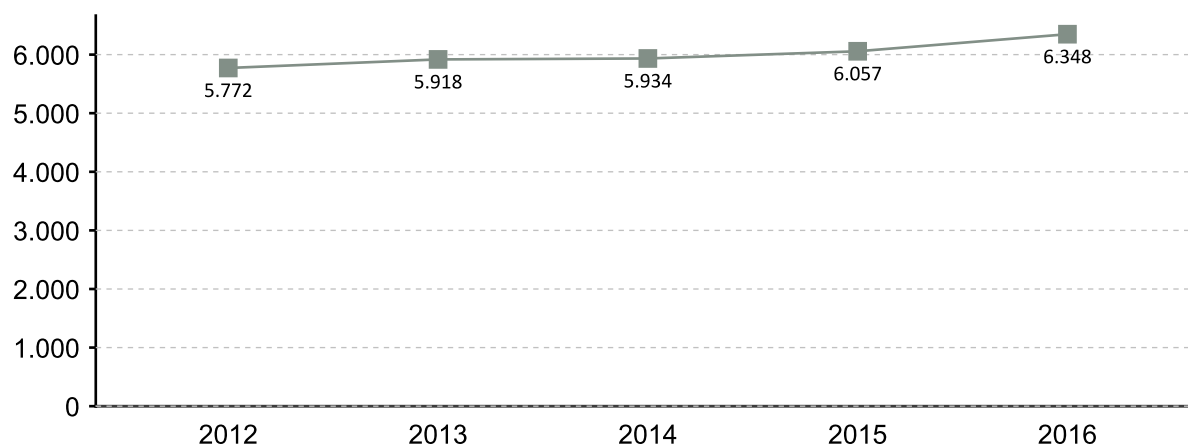

EVOLUCIÓN MENSUAL DAS AFILIACIÓN. 2016

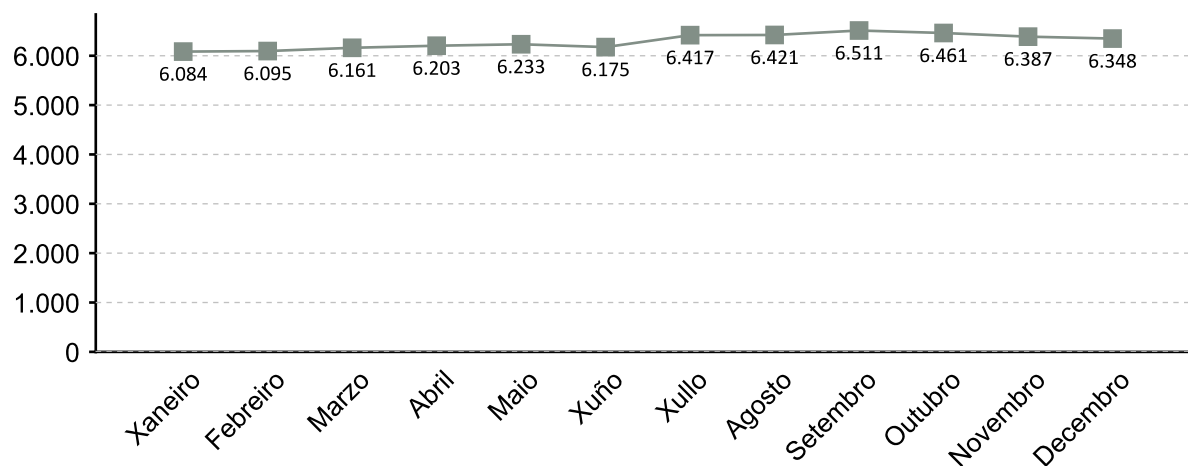

A fonte estatística utilizada para a elaboración deste apartado é a Tesouraría Xeral da Seguridade Social. Datos de afiliacións rexistradas a último día do ano. Para o gráfico de evolución tómasse de referencia o último día do mes

AFILIACIÓNS POR SECTOR 2016

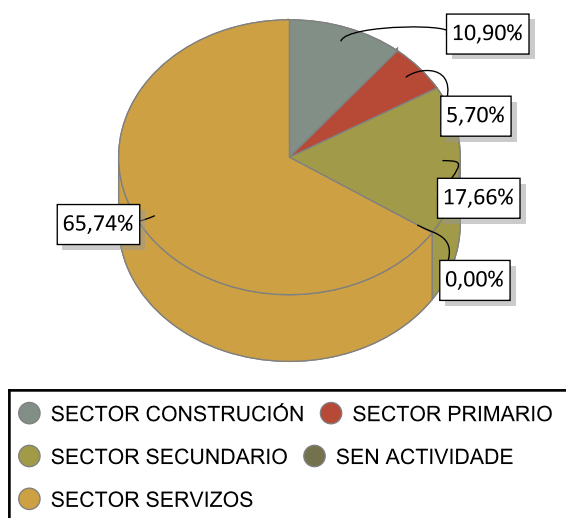

VARIACIÓN PORCENTUAL 2016-2015

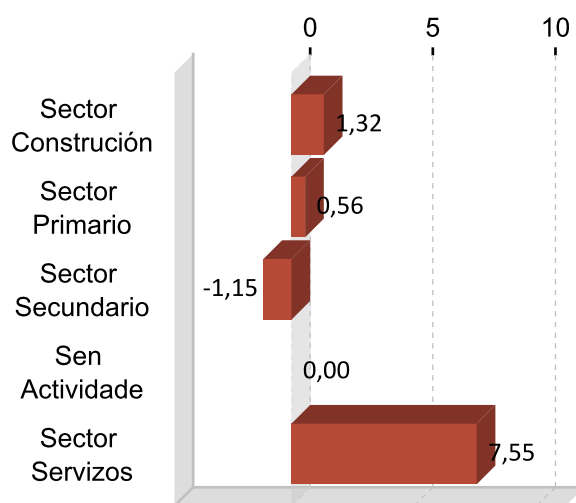

DEZ ACTIVIDADES ECONÓMICAS CON MAIOR PORCENTAXE DE AFILIACIÓN 2016

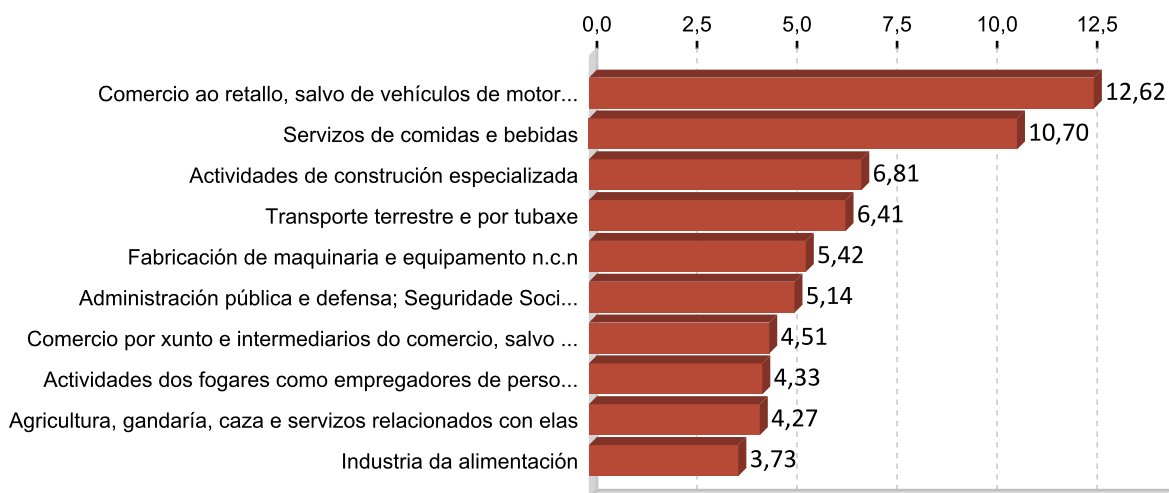

5. PERFIL DAS PERSOAS DEMANDANTES E CONTRATADAS EN O CARBALLIÑO 2016

Paro

Sexo: muller

Idade: >=56

Nivel formativo:
ata certificado de escolaridade

Antigüidade na demanda:
máis de 24 meses

Actividade económica de procedencia:
servizos de comidas e bebidas

Ocupación máis demandada:
dependentes de comercio, en xeral

Contratos

Sexo: home

Idade: 36 a 45

Nivel formativo:
titulación ensino obrigatorio

Tipoloxía: temporal tempo parcial

Actividade económica:
servizos de comidas e bebidas

Ocupación:
camareiros asalariados

Nota: O perfil está elaborado co resultado dos valores máximos obtidos dentro de cada variable.

FICHAS COMARCAIS DO MERCADO LABORAL GALEGO

A Limia

Provincia: Ourense



2017

CONTIDO

1. Datos de poboación
2. Contratación
3. Paro rexistrado
4. Afiliacións á Seguridade Social
5. Perfil das persoas demandantes e contratadas

XUNTA DE GALICIA

1. DATOS DE POBOACIÓN

HABITANTES

	2016	2015	% Variación 2016/2015
Baltar	21.111	21.525	-1,92
Blancos, Os	986	1.002	-1,60
Calvos de	850	878	-3,19
Porqueira	856	922	-7,16
Rairiz de Veiga	859	901	-4,66
Sandiás	1.394	1.430	-2,52
Sarreaus	1.286	1.307	-1,61
Trasmiras	1.259	1.283	-1,87
Vilar de Barrio	1.365	1.410	-3,19
Vilar de Santos	1.394	1.455	-4,19
Xinzo de Limia	858	894	-4,03
A Limia	32.218	33.007	-2,39

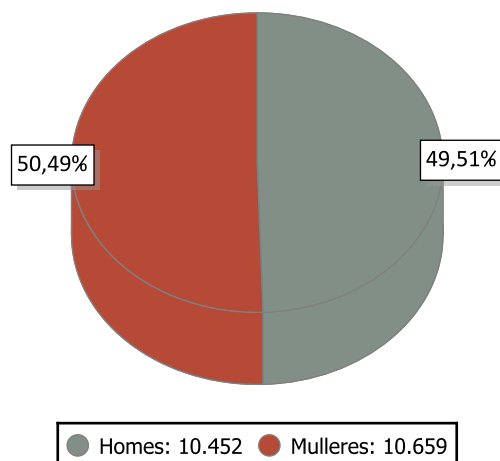

INDICADORES DE POBOACIÓN 2015

	Idade media			Índice de recambio de poboación activa	Índice de envellecemento
	Homes	Mulleres	Total		
A Limia	51,0	54,0	52,5	249,2	325,3

POBOACIÓN ESTRANXEIRA E MOVEMENTOS MIGRATORIOS

	2016			2015			Saldo migratorio
	Poboación estranxeira	% de poboación estranxeira sobre o total da poboación	Emigración interna	Emigración externa	Inmigración interna	Inmigración externa	
A Limia	761	3,60	702	219	497	257	-167

DEFINICIÓNS

Idade media no 1 de xaneiro

Media aritmética das idades dos individuos que compoñen unha poboación.

Índice de recambio da poboación en idade activa

Relación entre a poboación entre 60 e 64 anos e a poboación entre 15 e 19 anos. Mide a capacidade dunha poboación para substituír os individuos que se van xubilando.

Índice de envellecemento

Relación entre a poboación maior de 64 anos e a poboación menor de 20 anos.

Emigración

Para un ámbito xeográfico determinado é aquela migración que ten orixe nese ámbito e destino fóra deste ámbito. Fálase de emigración interna cando o destino é outro concello de Galicia e emigración externa cando o destino é outro concello do resto de España ou o estranxeiro.

Inmigración

Para un ámbito xeográfico determinado é aquela migración con destino neste ámbito e orixe fóra deste. Fálase de inmigración interna cando a orixe é outro concello de Galicia e inmigración externa cando a orixe é outro concello de España ou o estranxeiro.

Saldo migratorio

Para cada ámbito territorial, é a diferenza entre o número de inmigracións e o número de emigracións. Se é positivo indica que as entradas de poboación superan as saídas e se é negativo o contrario.

2. CONTRATACIÓN ¹

CONTRATOS A LIMIA 2016

	Homes	Mulleres	Total	Variación 2016/15
A Limia	1.505	1.373	2.878	4,12

EVOLUCIÓN ANUAL DA CONTRATACIÓN

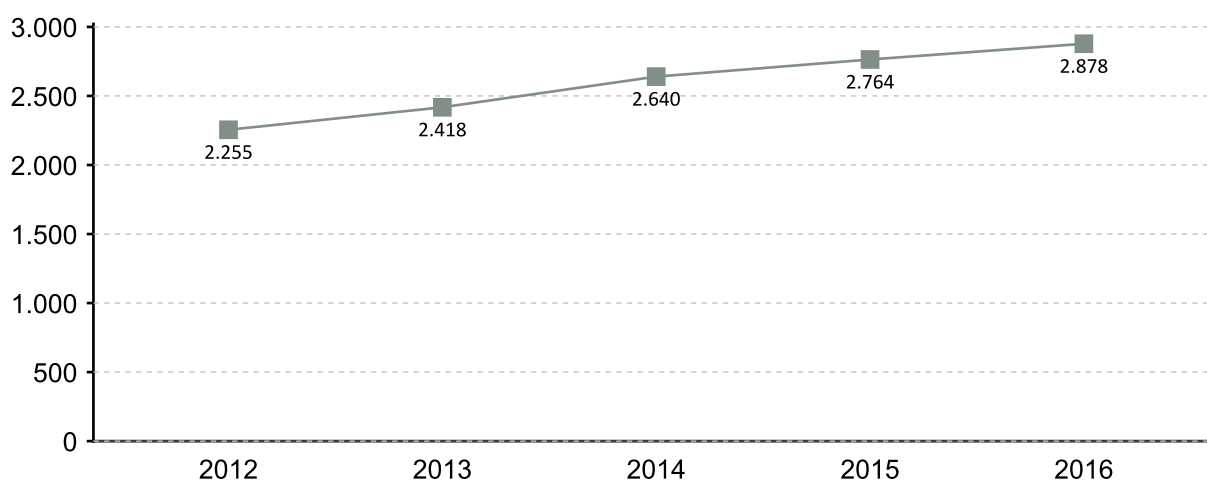

EVOLUCIÓN MENSUAL DA CONTRATACIÓN 2016

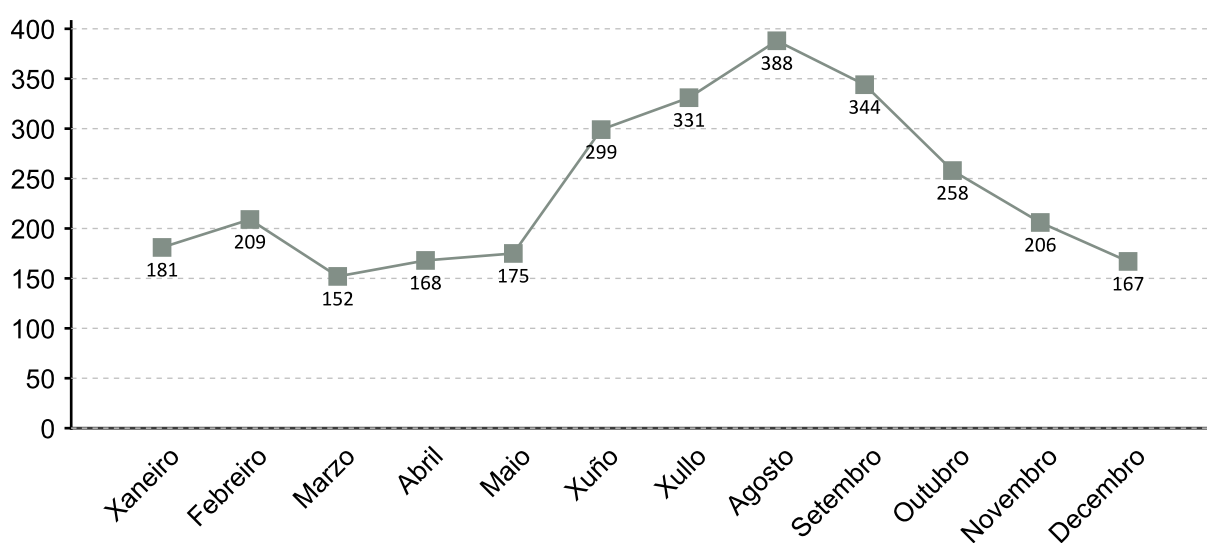

1. A fonte estatística utilizada para a elaboración dos seguintes apartados é a do Servizo Público de Emprego de Galicia

CONTRATACIÓN POR SEXO 2016

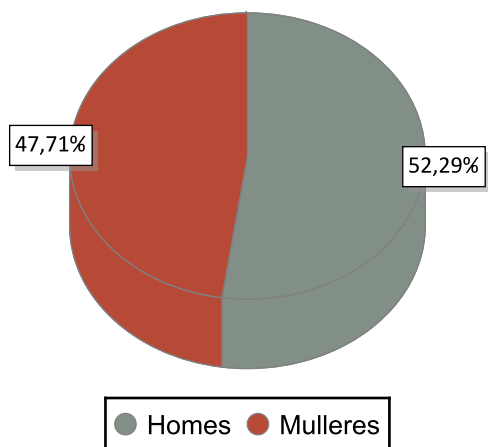

VARIACIÓN PORCENTUAL 2016-2015

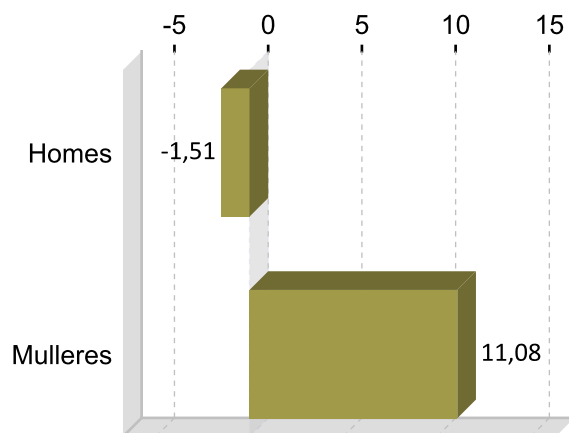

CONTRATACIÓN POR IDADE 2016

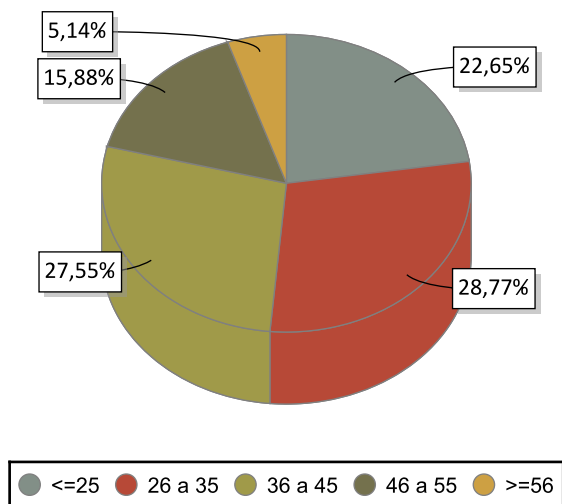

VARIACIÓN PORCENTUAL 2016-2015

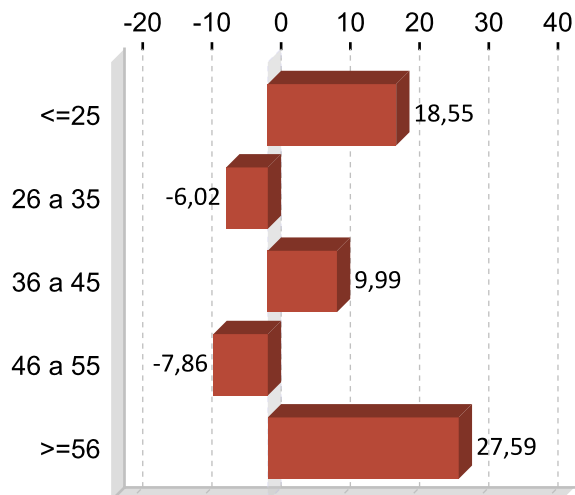

CONTRATACIÓN POR NIVEL FORMATIVO 2016

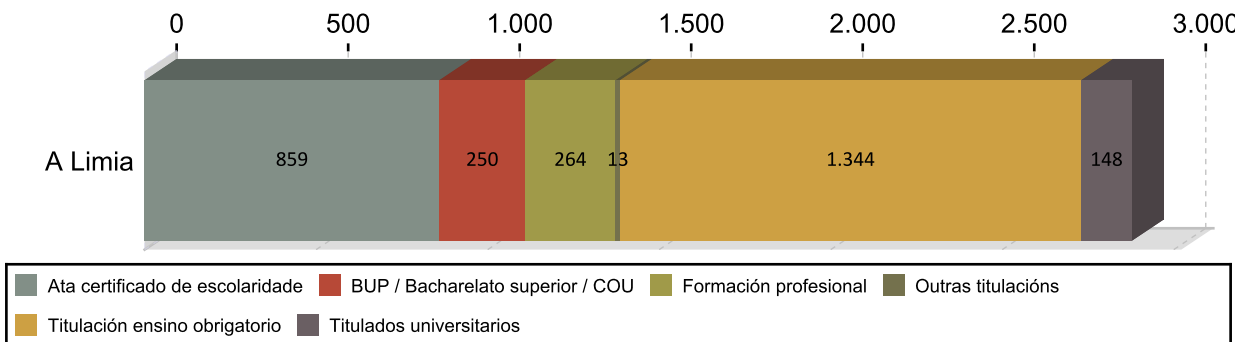

CONTRATACIÓN POR TIPOLOXÍA E PORCENTAXE 2016

Tipo de contrato	A Limia	Porcentaxe
Indefinido	227	7,89
Indefinido tempo parcial	77	2,68
Outros	107	3,72
Temporal	1.366	47,46
Temporal tempo parcial	1.003	34,85
Prácticas/Formación	98	3,41
Total	2.878	100

PORCENTAXE DE CONTRATACIÓN INDEFINIDA E RESTANTE POR SEXO 2016

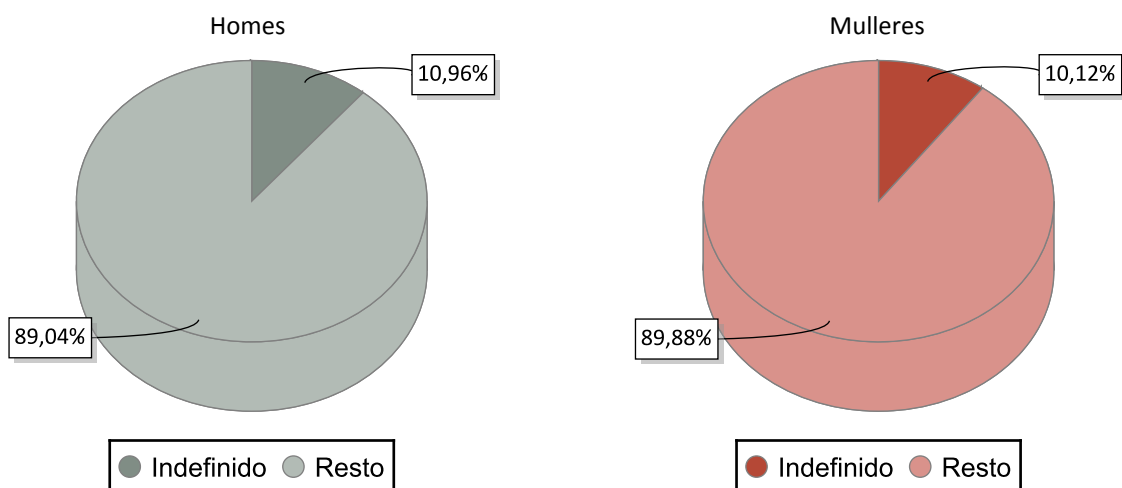

CONTRATACIÓN NOS GRANDES SECTORES DE ACTIVIDADE E SEXO 2016

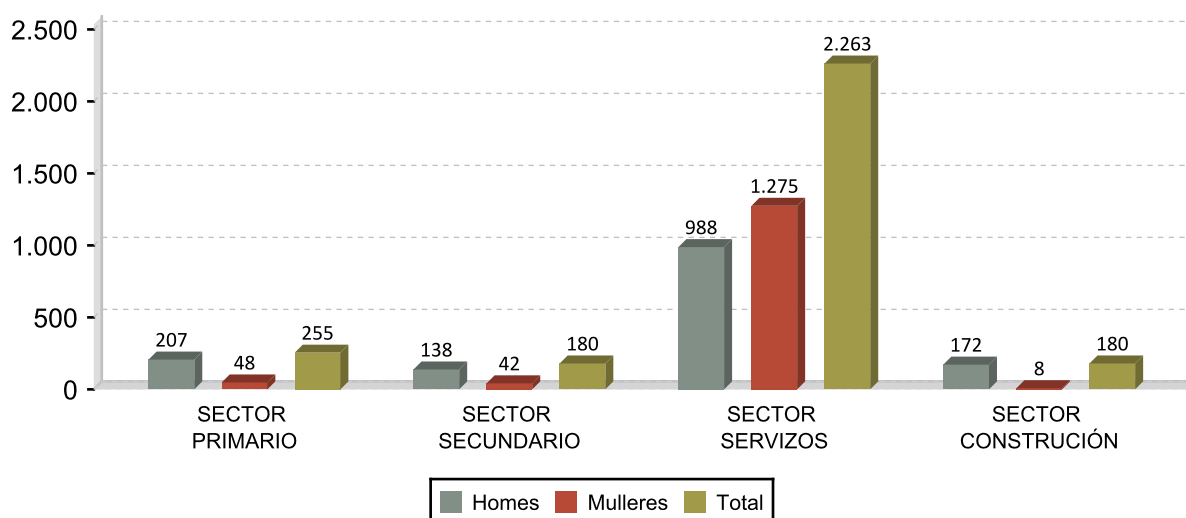

DEZ ACTIVIDADES ECONÓMICAS CON MAIOR PORCENTAXE DE CONTRATOS 2016

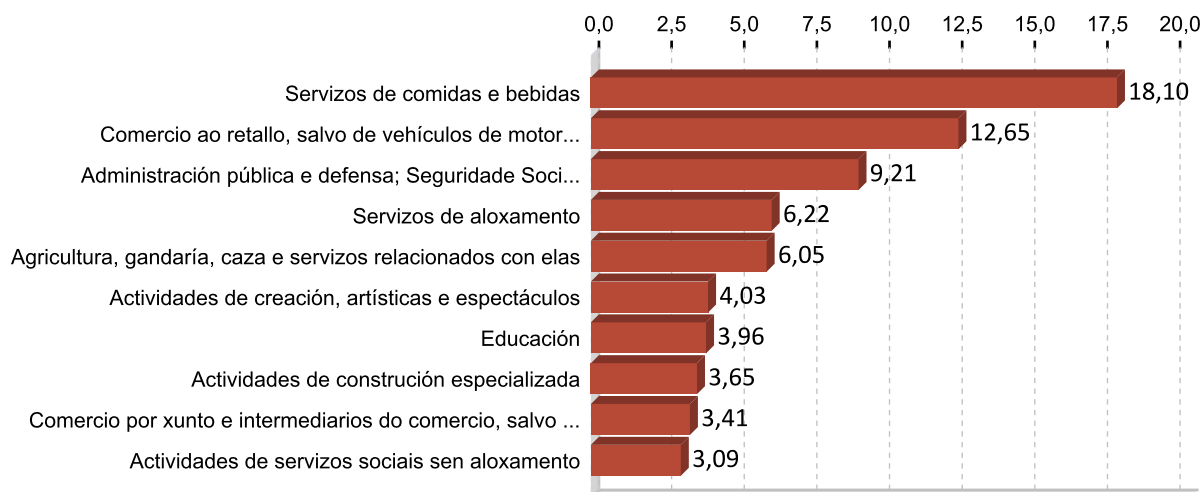

OCUPACIÓN CON MAIOR NÚMERO DE CONTRATOS E SEXO 2016

OCUPACIÓN	Total	%
CAMAREIROS ASALARIADOS	708	24,60
VENDEDORES EN TENDAS E ALMACÉNS	237	8,23
PEÓNS FORESTAIS E DA CAZA	125	4,34
COMPOSITORES, MÚSICOS E CANTANTES	115	4,00
CONDUTORES ASALARIADOS DE CAMIÓN	113	3,93
PEÓNS AGRÍCOLAS (AGÁS EN HORTAS, INVERNADOIROS, VIVEIROS E XARDÍNS)	68	2,36
AUXILIARES DE ENFERMERÍA HOSPITALARIA	62	2,15
ALBANEIS	62	2,15
PEÓNS DAS INDUSTRIAS MANUFACTUREIRAS	61	2,12
PEÓNS GANDEIROS	57	1,98

OCUPACIÓN	Homes	%
CAMAREIROS ASALARIADOS	355	23,59
CONDUTORES ASALARIADOS DE CAMIÓN	109	7,24
PEÓNS FORESTAIS E DA CAZA	107	7,11
COMPOSITORES, MÚSICOS E CANTANTES	89	5,91
PEÓNS AGRÍCOLAS (AGÁS EN HORTAS, INVERNADOIROS, VIVEIROS E XARDÍNS)	55	3,65

OCUPACIÓN	Mulleres	%
CAMAREIROS ASALARIADOS	353	25,71
VENDEDORES EN TENDAS E ALMACÉNS	198	14,42
AUXILIARES DE ENFERMERÍA HOSPITALARIA	62	4,52
TRABALLADORES DOS COIDADOS PERSOAIS A DOMICILIO	49	3,57
EMPREGADOS DOMÉSTICOS	48	3,50

3. PARO REXISTRADO ¹

PARO REXISTRADO A LIMIA 2016

	Homes	Mulleres	Total	Variación 2016/15
A Limia	770	860	1.630	-12,88

EVOLUCIÓN ANUAL DO PARO REXISTRADO

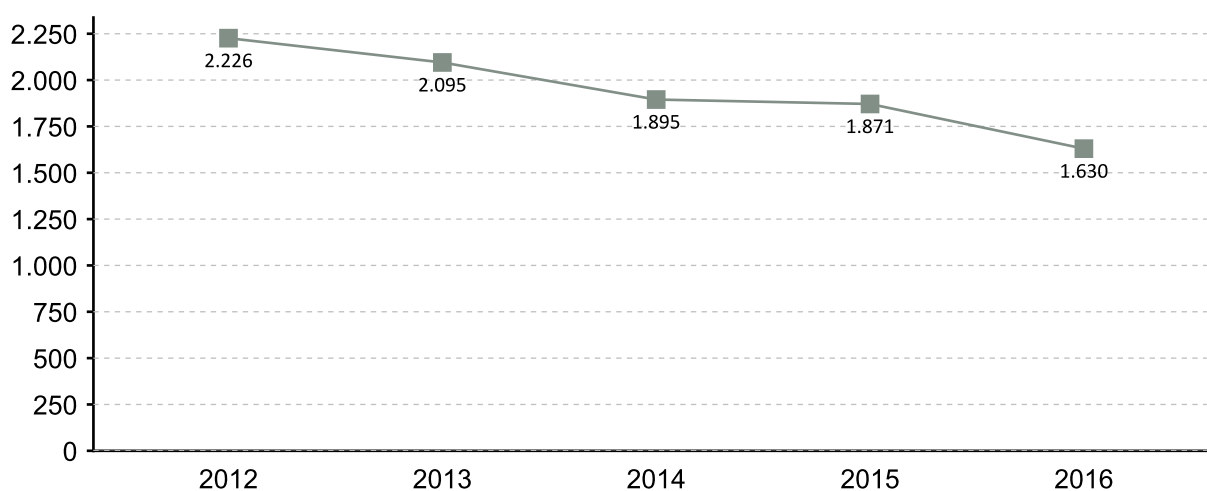

EVOLUCIÓN MENSUAL DO PARO REXISTRADO 2016

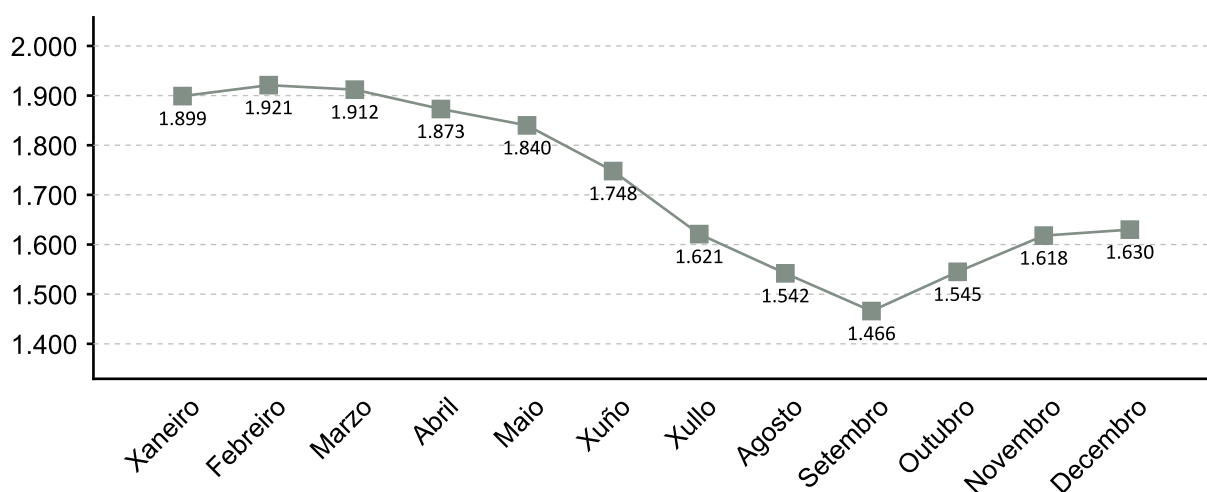

1. A fonte estatística utilizada para a elaboración dos seguintes apartados é a do Servizo Público de Emprego de Galicia

PARO REXISTRADO POR SEXO 2016 VARIACIÓN PORCENTUAL 2016-2015

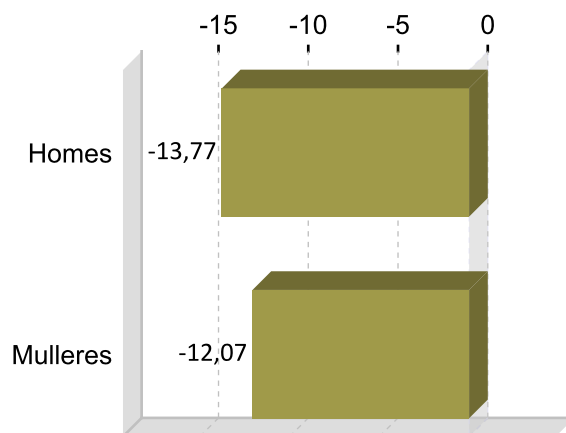
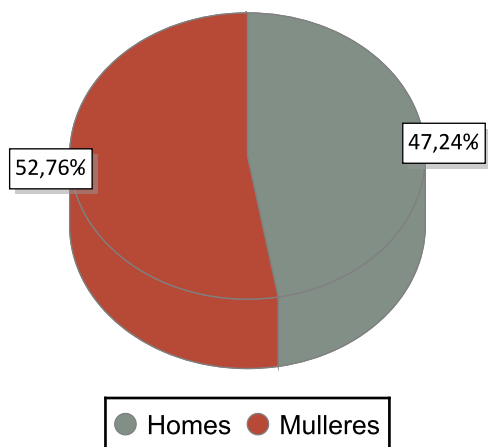

PARO REXISTRADO POR IDADE 2016 VARIACIÓN PORCENTUAL 2016-2015

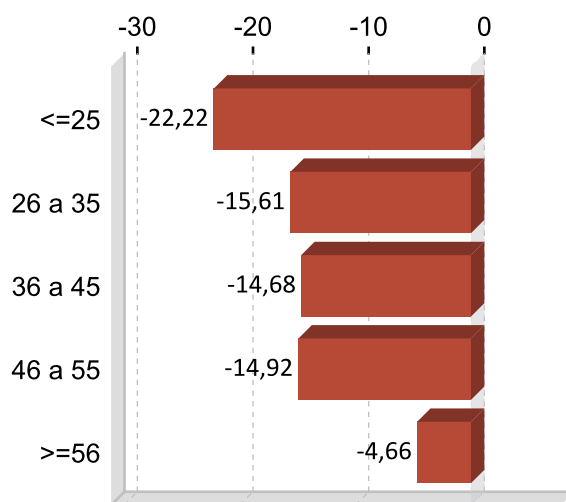
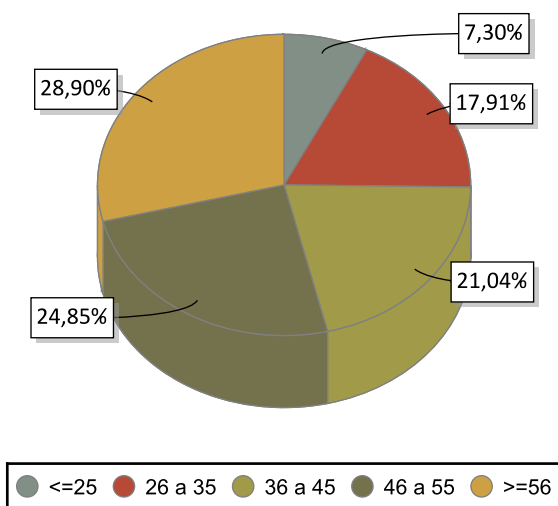

PARO REXISTRADO POR NIVEL FORMATIVO 2016

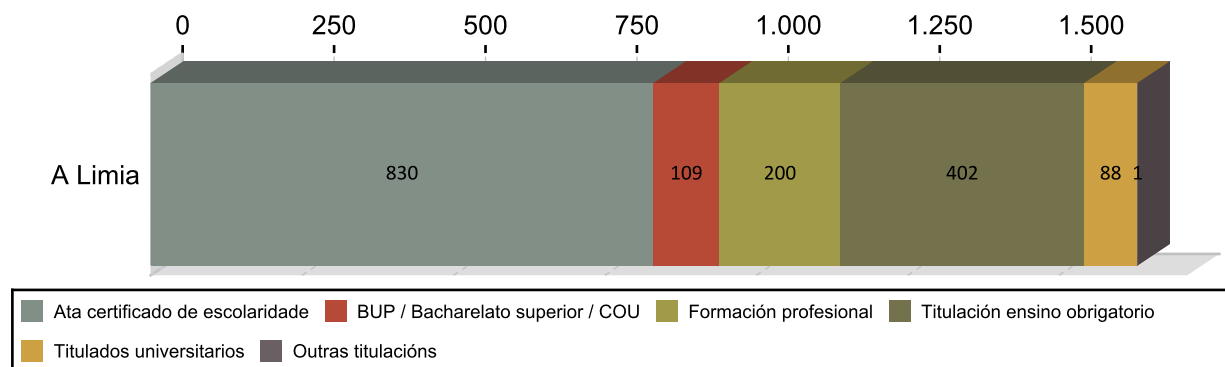

ANTIGÜIDADE NA DEMANDA 2016

	Homes	% H.	Mulleres	% M.	Total	% T.
<= 1 mes	91	11,82	52	8,77	143	8,77
de 1 a 3 meses	174	22,60	121	18,10	295	18,10
de 3 a 6 meses	61	7,92	97	9,69	158	9,69
de 6 a 12 meses	97	12,60	107	12,52	204	12,52
de 12 a 24 meses	101	13,12	130	14,17	231	14,17
máis de 24 meses	246	31,95	353	36,75	599	36,75
Total	770	100	860	100	1.630	100

PARO R. POR SECTORES 2016

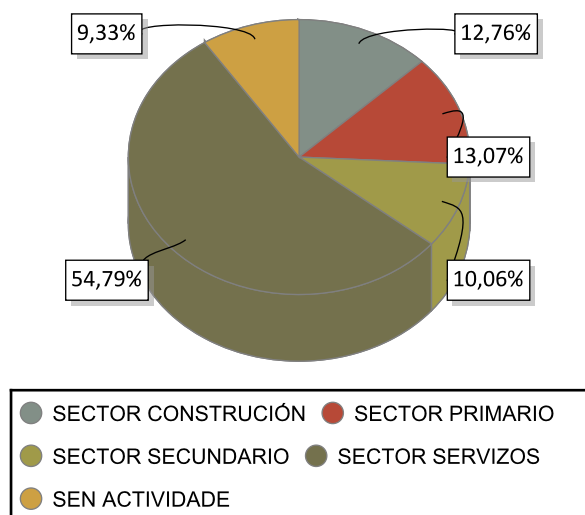

VARIACIÓN PORCENTUAL 2016-2015

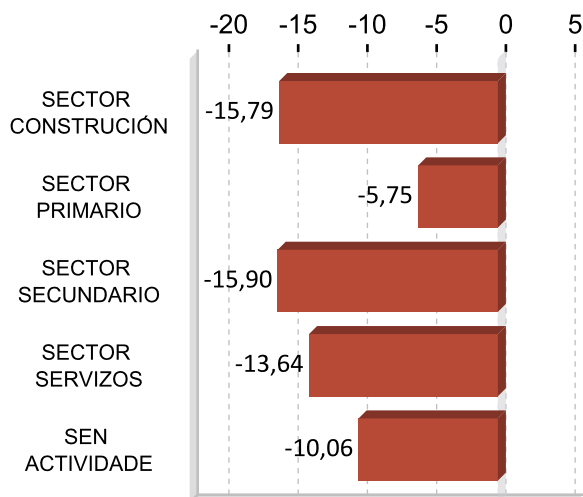

ACTIVIDADES ECONÓMICAS CON MAIOR PORCENTAXE DE PARO REXISTRADO 2016

ACTIVIDADE ECONÓMICA	A Limia	%
Administración pública e defensa; Seguridade Social obrigatoria	163	10,00
Comercio ao retalho, salvo de vehículos de motor e motocicletas	158	9,69
Sen emprego anterior	152	9,33
Servizos de comidas e bebidas	145	8,90
Agricultura, gandería, caza e servizos relacionados con elas	131	8,04
Actividades de construción especializada	105	6,44
Construción de edificios	84	5,15
Silvicultura e explotación forestal	80	4,91
Educación	60	3,68
Comercio por xunto e intermediarios do comercio, salvo de vehículos de motor e motocicletas	47	2,88

OCUPACIÓNS MÁIS DEMANDADAS. TOTAL XERAL E SEXO 2016

OCUPACIÓN	Total	%
PERSOAL DE LIMPEZA OU LIMPADOR , EN XERAL	438	6,69
DEPENDENTES DE COMERCIO, EN XERAL	322	4,92
PEÓNS FORESTAIS	267	4,08
PEÓNS DA INDUSTRIA MANUFACTUREIRA, EN XERAL	256	3,91
CONDUTORES DE FURGONETA, ATA 3,5 T.	193	2,95
PEÓNS DA CONSTRUCCIÓN DE EDIFICIOS	185	2,83
CAMAREIROS, EN XERAL	160	2,44
ASISTENTES DOMICILIARIOS	147	2,25
COCIÑEIROS, EN XERAL	144	2,20
PEÓNS DE OBRAS PUBLICAS, EN XERAL	139	2,12

OCUPACIÓN	Homes	%
PEÓNS FORESTAIS	213	6,85
PEÓNS DA CONSTRUCCIÓN DE EDIFICIOS	185	5,95
CONDUTORES DE FURGONETA, ATA 3,5 T.	176	5,66
ALBANEIS	136	4,37
PEÓNS DA INDUSTRIA MANUFACTUREIRA, EN XERAL	132	4,24

OCUPACIÓN	Mulleres	%
PERSOAL DE LIMPEZA OU LIMPADOR , EN XERAL	397	11,55
DEPENDENTES DE COMERCIO, EN XERAL	291	8,47
ASISTENTES DOMICILIARIOS	145	4,22
PEÓNS DA INDUSTRIA MANUFACTUREIRA, EN XERAL	124	3,61
COCIÑEIROS, EN XERAL	119	3,46

Nota: Un mesmo parado pode solicitar ata seis ocupacións distintas nas que desexa traballar, nesta táboa téñense en conta todas as ocupacións demandadas polos parados.

4. AFILIACIÓNS Á SEGURIDADE SOCIAL

AFILIACIÓNS A LIMIA 2016

	Total	Variación
A Limia	4.490	2,28

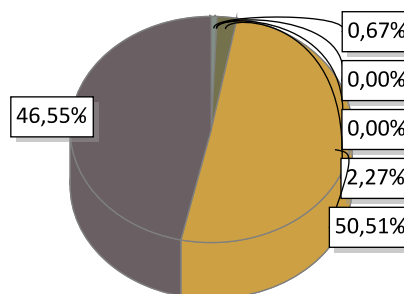

AGRARIO: 30	MAR: 0	CARBON: 0	HOGAR: 102
GENERAL: 2.268	AUTONOMOS: 2.090		

EVOLUCIÓN ANUAL DA AFILIACIÓN DE TRABALLADORES

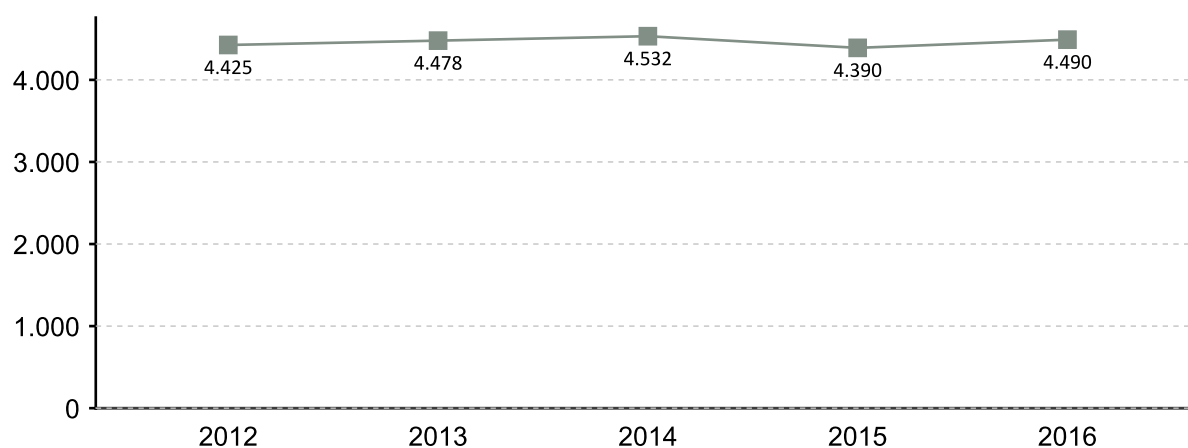

EVOLUCIÓN MENSUAL DAS AFILIACIÓNS. 2016

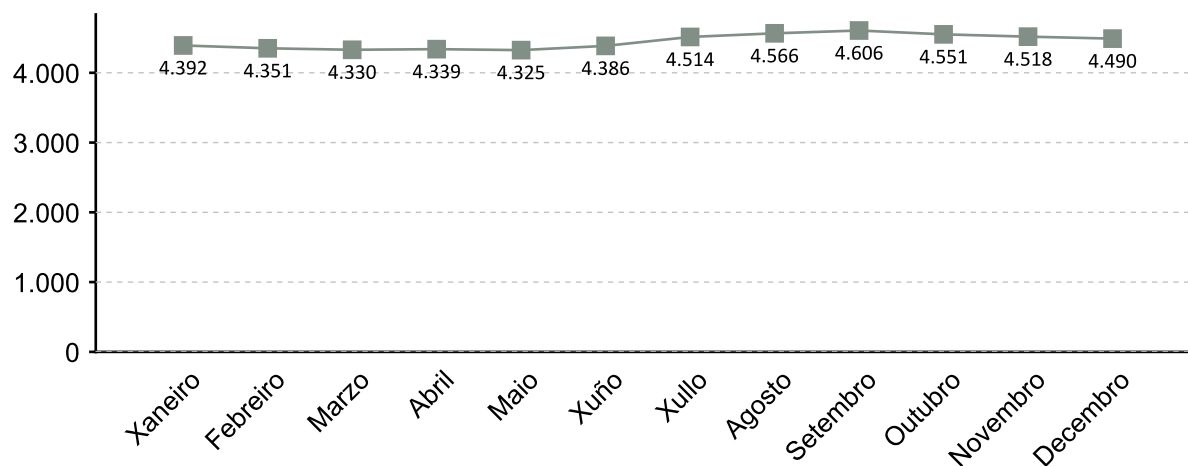

A fonte estatística utilizada para a elaboración deste apartado é a Tesouraría Xeral da Seguridade Social. Datos de afiliacións rexistradas a último día do ano. Para o gráfico de evolución tómase de referencia o último día do mes

AFILIACIÓN POR SECTOR 2016

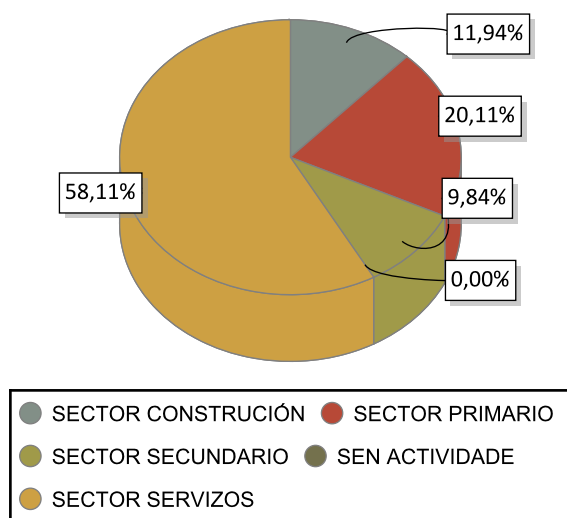

VARIACIÓN PORCENTUAL 2016-2015

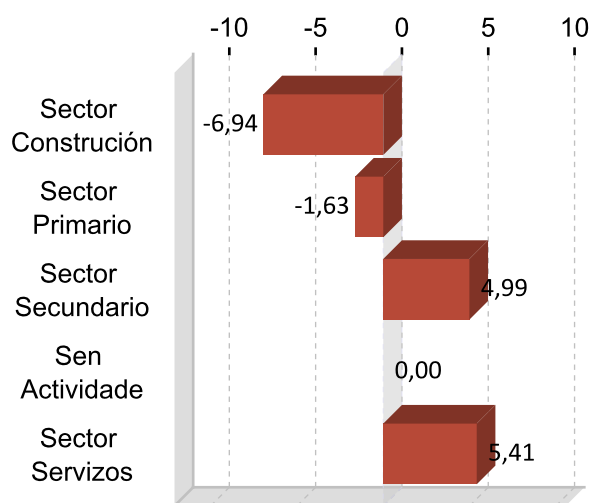

DEZ ACTIVIDADES ECONÓMICAS CON MAIOR PORCENTAXE DE AFILIACIÓN 2016

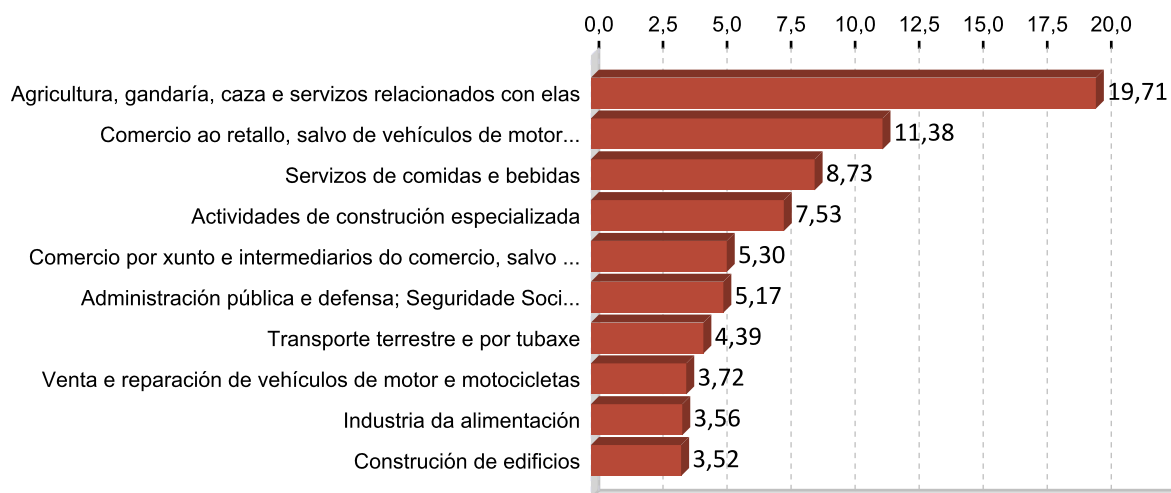

5. PERFIL DAS PERSOAS DEMANDANTES E CONTRATADAS EN A LIMIA 2016

Paro

Sexo: muller

Idade: >=56

Nivel formativo:
ata certificado de escolaridade

Antigüidade na demanda:
máis de 24 meses

Actividade económica de procedencia:
administración pública e defensa;
seguridade social obrigatoria

Ocupación máis demandada:
persoal de limpeza ou limpador , en xeral

Contratos

Sexo: home

Idade: 26 a 35

Nivel formativo:
titulación ensino obrigatorio

Tipoloxía: temporal

Actividade económica:
servizos de comidas e bebidas

Ocupación:
camareiros asalariados

Nota: O perfil está elaborado co resultado dos valores máximos obtidos dentro de cada variable.

FICHAS COMARCAIS DO MERCADO LABORAL GALEGO

Ourense

Provincia: Ourense



2017

CONTIDO

1. Datos de poboación
2. Contratación
3. Paro rexistrado
4. Afiliacións á Seguridade Social
5. Perfil das persoas demandantes e contratadas

XUNTA DE GALICIA

1. DATOS DE POBOACIÓN

HABITANTES

	2016	2015	% Variación 2016/2015
Amoeiro	144.372	144.810	-0,30
Barbadás	2.264	2.245	0,85
Coles	10.638	10.463	1,67
Esgos	3.126	3.168	-1,33
Nogueira de	1.194	1.220	-2,13
Ourense	2.075	2.124	-2,31
Pereiro de	105.893	106.231	-0,32
Peroxa, A	6.255	6.319	-1,01
San Cibrao das	1.948	2.038	-4,42
Taboadela	5.113	5.036	1,53
Toén	1.475	1.514	-2,58
Vilamarín	2.395	2.426	-1,28
Ourense	286.748	287.594	-0,29

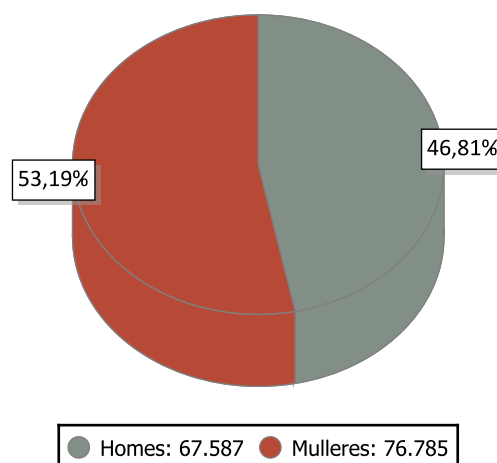

INDICADORES DE POBOACIÓN 2015

	Idade media			Índice de recambio de poboación activa	Índice de envellecemento
	Homes	Mulleres	Total		
Ourense	44,8	48,2	46,6	158,8	155,6

POBOACIÓN ESTRANXEIRA E MOVEMENTOS MIGRATORIOS

	2016			2015			Saldo migratorio
	Poboación estranxeira	% de poboación estranxeira sobre o total da poboación	Emigración interna	Emigración externa	Inmigración interna	Inmigración externa	
Ourense	5.675	3,93	4.080	1.974	4.519	1.850	315

DEFINICIÓNS

Idade media no 1 de xaneiro

Media aritmética das idades dos individuos que compoñen unha poboación.

Índice de recambio da poboación en idade activa

Relación entre a poboación entre 60 e 64 anos e a poboación entre 15 e 19 anos. Mide a capacidade dunha poboación para substituír os individuos que se van xubilando.

Índice de envellecemento

Relación entre a poboación maior de 64 anos e a poboación menor de 20 anos.

Emigración

Para un ámbito xeográfico determinado é aquela migración que ten orixe nese ámbito e destino fóra deste ámbito. Fálase de emigración interna cando o destino é outro concello de Galicia e emigración externa cando o destino é outro concello do resto de España ou o estranxeiro.

Inmigración

Para un ámbito xeográfico determinado é aquela migración con destino neste ámbito e orixe fóra deste. Fálase de inmigración interna cando a orixe é outro concello de Galicia e inmigración externa cando a orixe é outro concello de España ou o estranxeiro.

Saldo migratorio

Para cada ámbito territorial, é a diferenza entre o número de inmigracións e o número de emigracións. Se é positivo indica que as entradas de poboación superan as saídas e se é negativo o contrario.

2. CONTRATACIÓN ¹

CONTRATOS OURENSE 2016

	Homes	Mulleres	Total	Variación 2016/15
Ourense	20.690	20.049	40.739	8,93

EVOLUCIÓN ANUAL DA CONTRATACIÓN

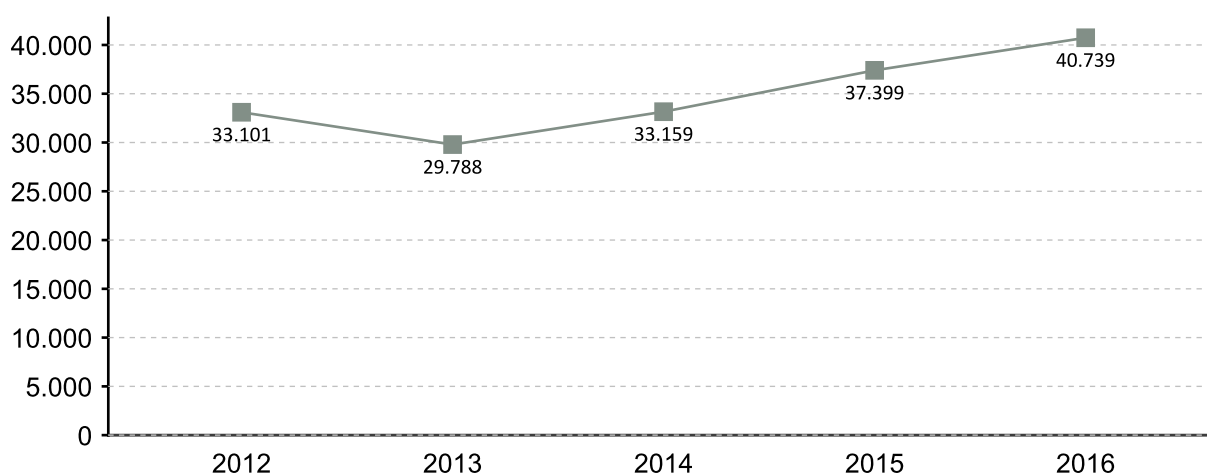

EVOLUCIÓN MENSUAL DA CONTRATACIÓN 2016

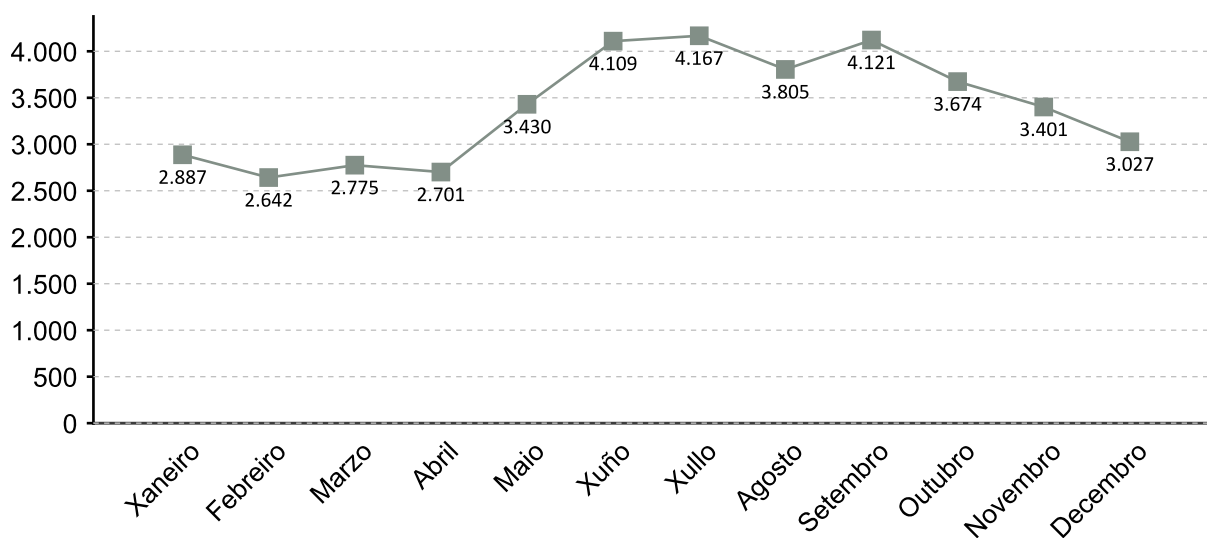

1. A fonte estatística utilizada para a elaboración dos seguintes apartados é a do Servizo Público de Emprego de Galicia

CONTRATACIÓN POR SEXO 2016

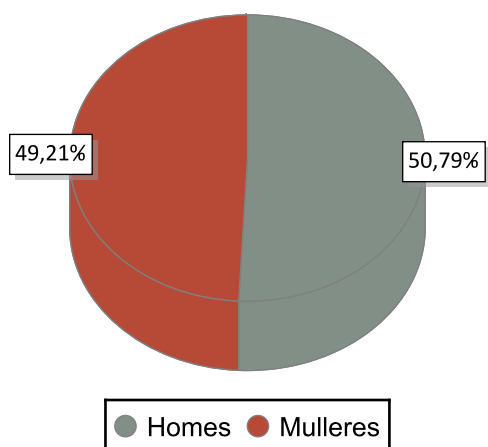

VARIACIÓN PORCENTUAL 2016-2015

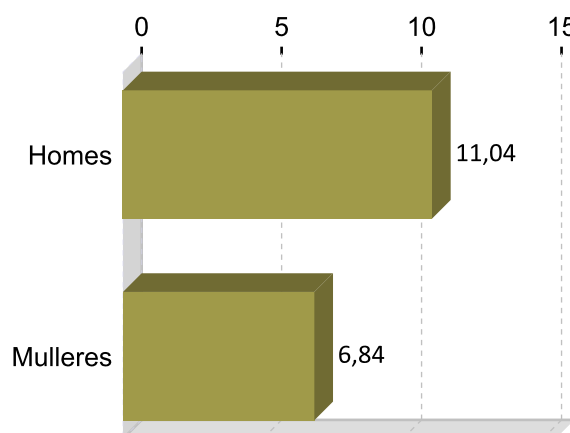

CONTRATACIÓN POR IDADE 2016

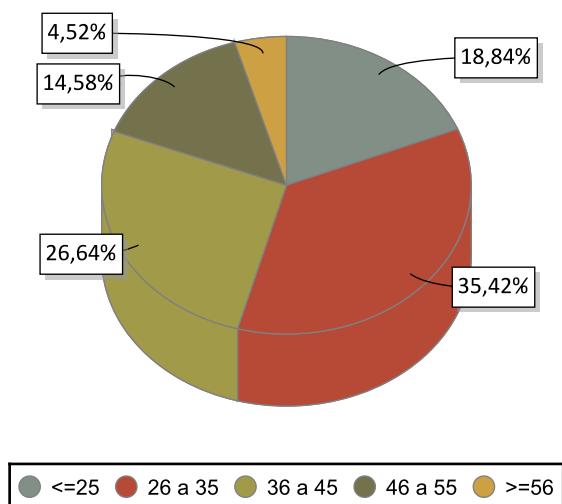

VARIACIÓN PORCENTUAL 2016-2015

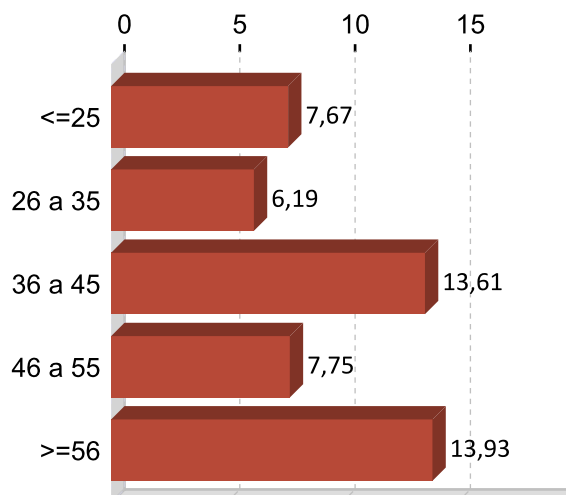

CONTRATACIÓN POR NIVEL FORMATIVO 2016

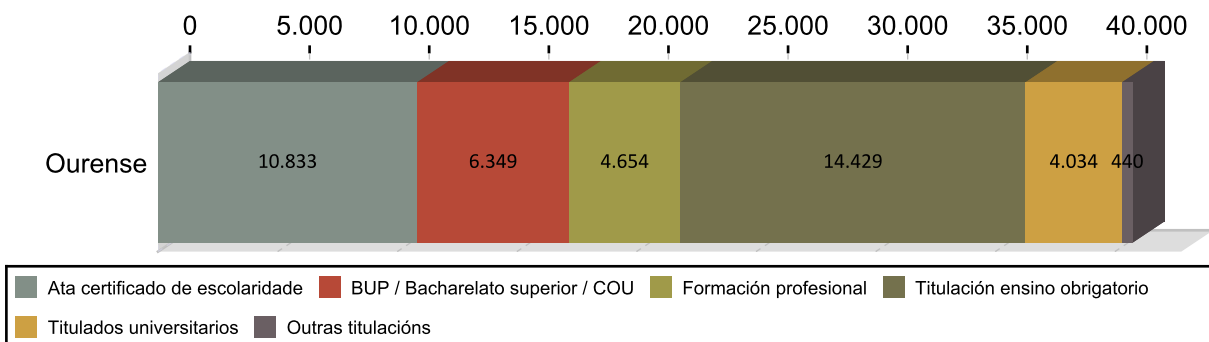

CONTRATACIÓN POR TIPOLOXÍA E PORCENTAXE 2016

Tipo de contrato	Ourense	Porcentaxe
Indefinido	2.711	6,65
Indefinido tempo parcial	1.537	3,77
Outros	326	0,80
Temporal	20.260	49,73
Temporal tempo parcial	15.359	37,70
Prácticas/Formación	546	1,34
Total	40.739	100

PORCENTAXE DE CONTRATACIÓN INDEFINIDA E RESTANTE POR SEXO 2016

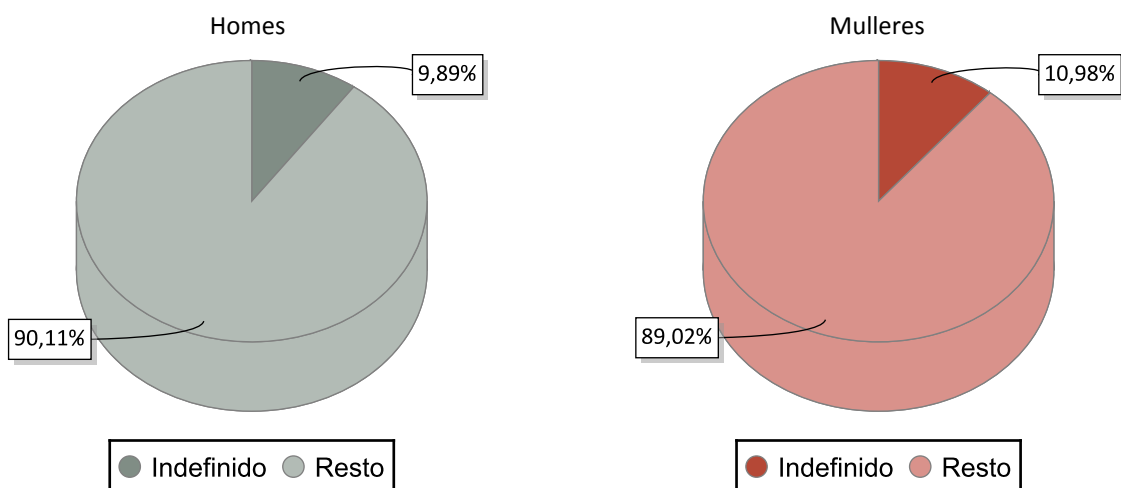

CONTRATACIÓN NOS GRANDES SECTORES DE ACTIVIDADE E SEXO 2016

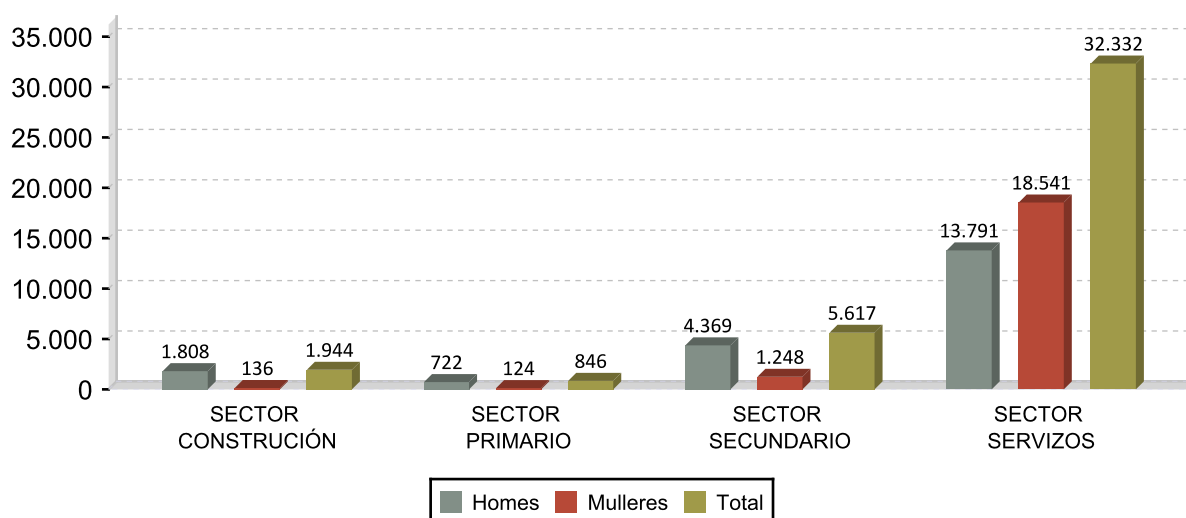

DEZ ACTIVIDADES ECONÓMICAS CON MAIOR PORCENTAXE DE CONTRATOS 2016

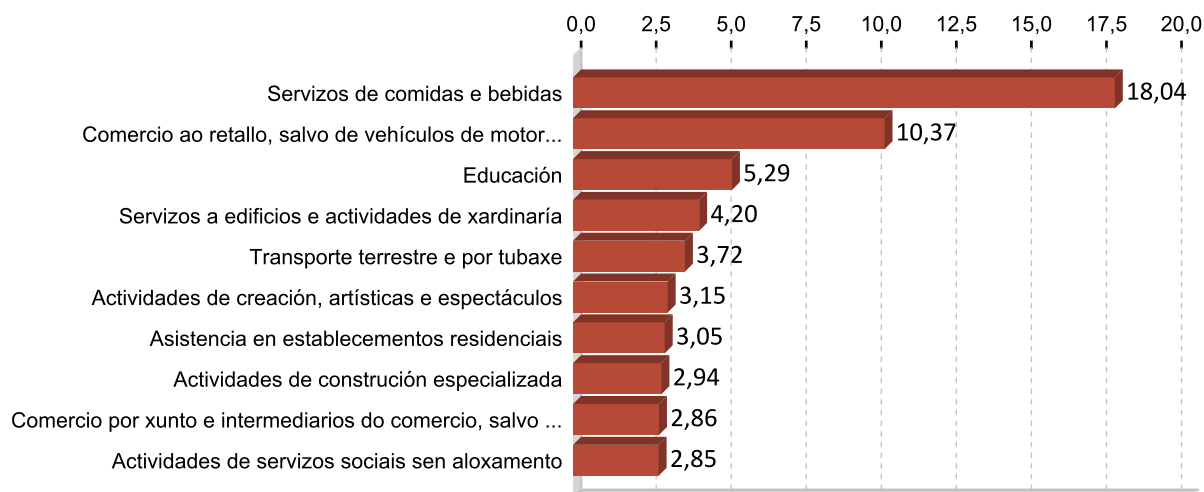

OCUPACIÓNS CON MAIOR NÚMERO DE CONTRATOS E SEXO 2016

OCUPACIÓN	Total	%
CAMAREIROS ASALARIADOS	6.263	15,37
VENDEDORES EN TENDAS E ALMACÉNS	3.028	7,43
PERSOAL DE LIMPEZA DE OFICINAS, HOTEIS E OUTROS ESTABLECEMENTOS	2.303	5,65
PEÓNS DAS INDUSTRIAS MANUFACTUREIRAS	1.785	4,38
EMPREGADOS DOMÉSTICOS	1.050	2,58
EMPREGADOS DE SERVIZOS DE CORREOS (AGÁS EMPREGADOS DE MOSTRADOR)	1.014	2,49
MONITORES DE ACTIVIDADES RECREATIVAS E DE ENTRETENIMENTO	1.012	2,48
PEÓNS DO TRANSPORTE DE MERCADORÍAS E DESCARGADORES	909	2,23
CONDUTORES ASALARIADOS DE CAMIÓNS	899	2,21
AXUDANTES DE COCIÑA	819	2,01

OCUPACIÓN	Homes	%
CAMAREIROS ASALARIADOS	3.261	15,76
PEÓNS DAS INDUSTRIAS MANUFACTUREIRAS	1.427	6,90
CONDUTORES ASALARIADOS DE CAMIÓNS	875	4,23
PEÓNS DO TRANSPORTE DE MERCADORÍAS E DESCARGADORES	864	4,18
VENDEDORES EN TENDAS E ALMACÉNS	617	2,98

OCUPACIÓN	Mulleres	%
CAMAREIROS ASALARIADOS	3.002	14,97
VENDEDORES EN TENDAS E ALMACÉNS	2.411	12,03
PERSOAL DE LIMPEZA DE OFICINAS, HOTEIS E OUTROS ESTABLECEMENTOS	1.996	9,96
EMPREGADOS DOMÉSTICOS	1.006	5,02
EMPREGADOS DE SERVIZOS DE CORREOS (AGÁS EMPREGADOS DE MOSTRADOR)	697	3,48

3. PARO REXISTRADO ¹

PARO REXISTRADO OURENSE 2016

	Homes	Mulleres	Total	Variación 2016/15
Ourense	4.776	5.939	10.715	-8,59

EVOLUCIÓN ANUAL DO PARO REXISTRADO

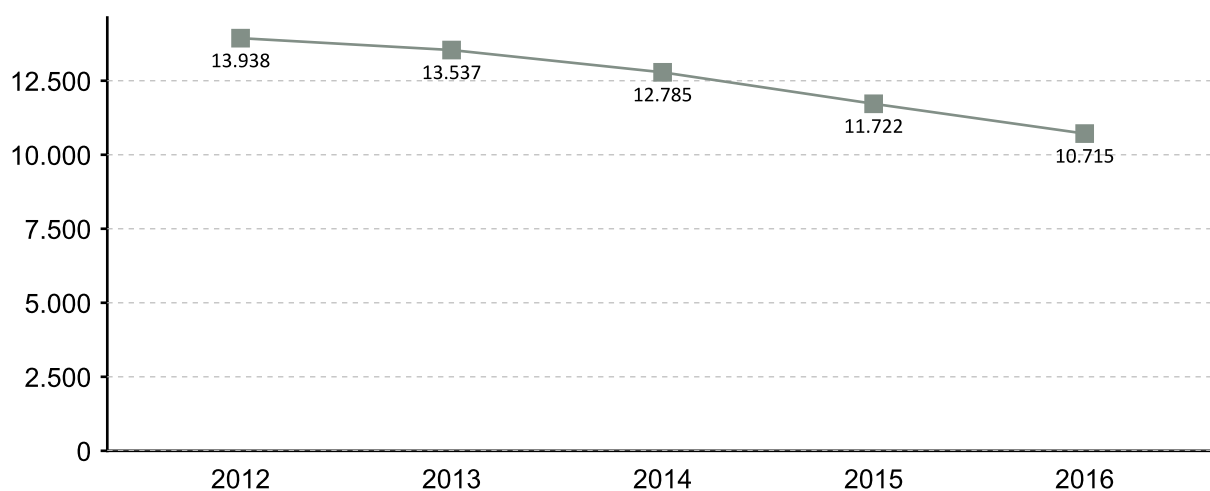

EVOLUCIÓN MENSUAL DO PARO REXISTRADO 2016

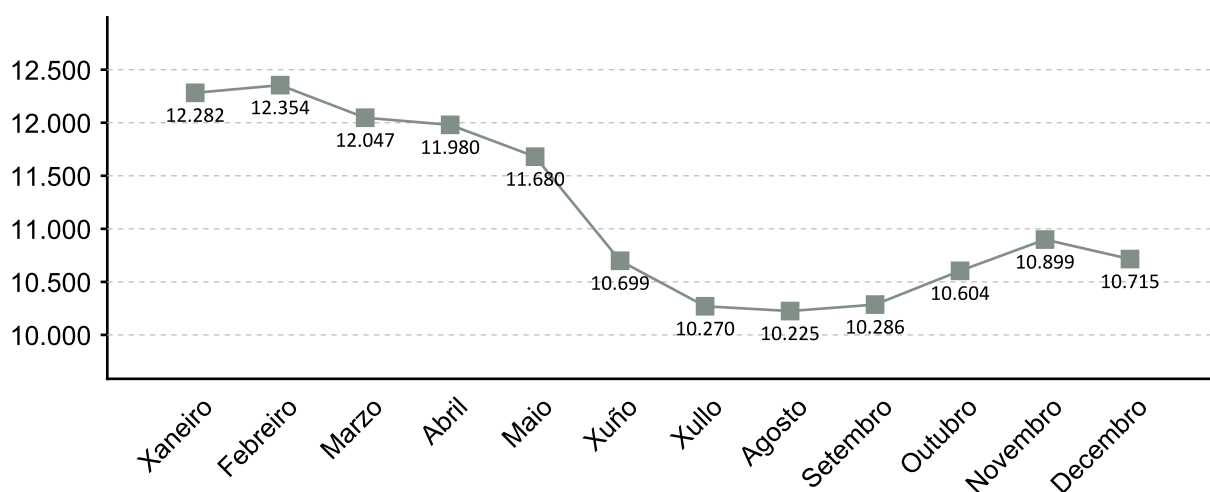

1. A fonte estatística utilizada para a elaboración dos seguintes apartados é a do Servizo Público de Emprego de Galicia

PARO REXISTRADO POR SEXO 2016 VARIACIÓN PORCENTUAL 2016-2015

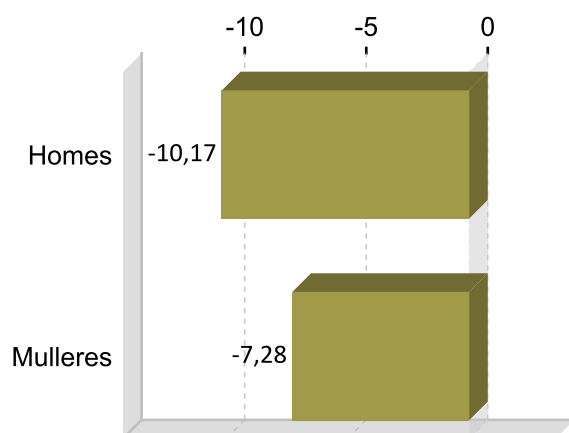
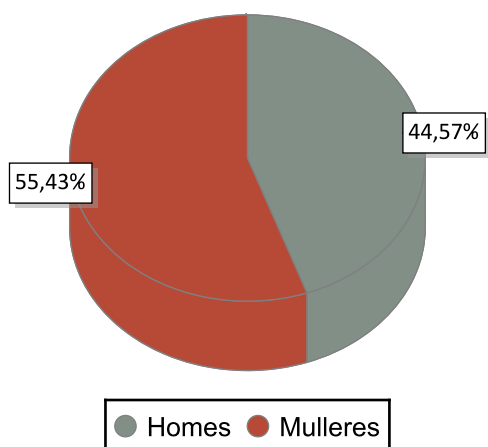

PARO REXISTRADO POR IDADE 2016 VARIACIÓN PORCENTUAL 2016-2015

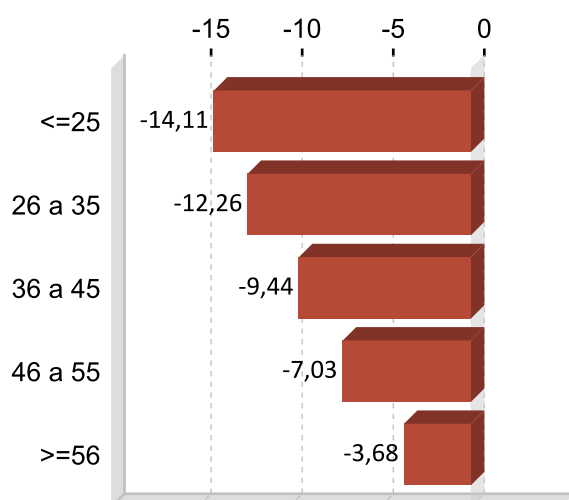
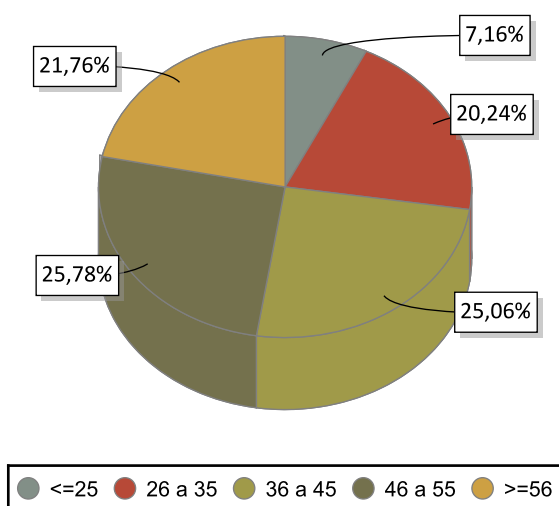

PARO REXISTRADO POR NIVEL FORMATIVO 2016

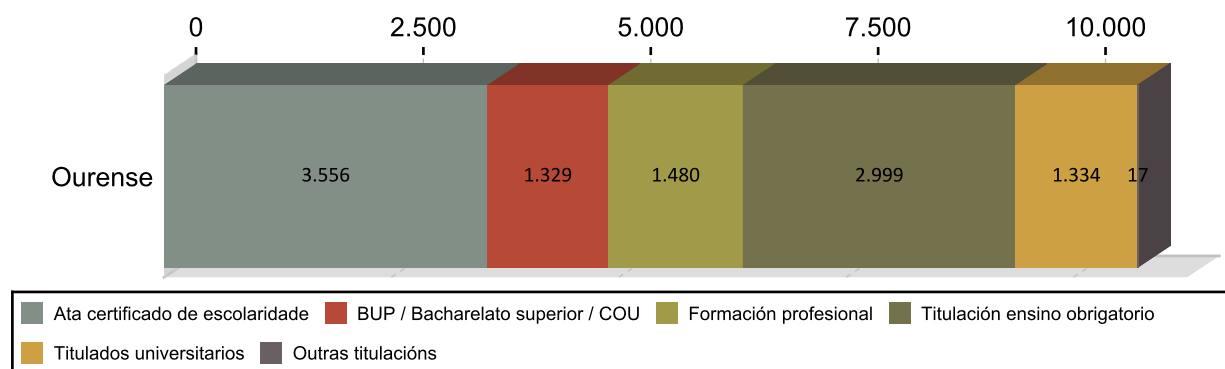

ANTIGÜIDADE NA DEMANDA 2016

	Homes	% H.	Mulleres	% M.	Total	% T.
<= 1 mes	565	11,83	539	10,30	1.104	10,30
de 1 a 3 meses	948	19,85	937	17,59	1.885	17,59
de 3 a 6 meses	568	11,89	766	12,45	1.334	12,45
de 6 a 12 meses	608	12,73	743	12,61	1.351	12,61
de 12 a 24 meses	656	13,74	924	14,75	1.580	14,75
máis de 24 meses	1.431	29,96	2.030	32,30	3.461	32,30
Total	4.776	100	5.939	100	10.715	100

PARO R. POR SECTORES 2016

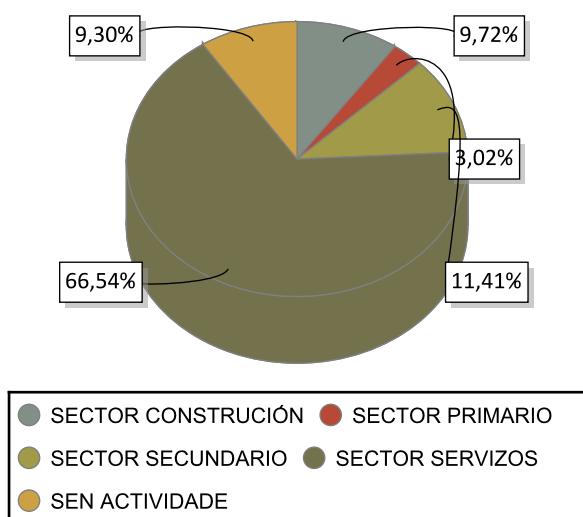

VARIACIÓN PORCENTUAL 2016-2015

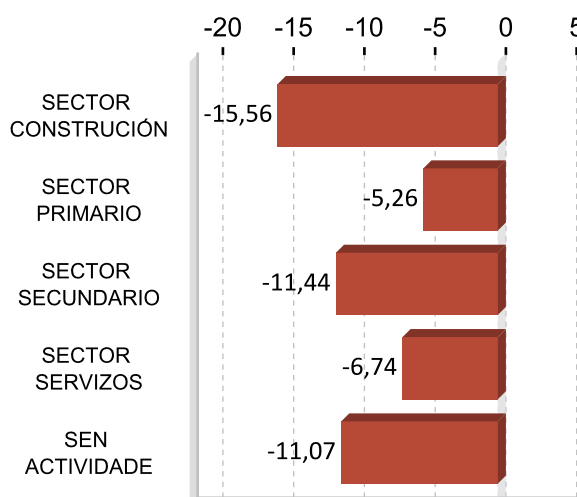

ACTIVIDADES ECONÓMICAS CON MAIOR PORCENTAXE DE PARO REXISTRADO 2016

ACTIVIDADE ECONÓMICA	Ourense	%
Servizos de comidas e bebidas	1.161	10,84
Comercio ao retallo, salvo de vehículos de motor e motocicletas	1.076	10,04
Sen emprego anterior	996	9,30
Actividades de construción especializada	568	5,30
Administración pública e defensa; Seguridade Social obrigatoria	499	4,66
Comercio por xunto e intermediarios do comercio, salvo de vehículos de motor e motocicletas	433	4,04
Actividades relacionadas co emprego	416	3,88
Servizos a edificios e actividades de xardinaría	411	3,84
Construción de edificios	385	3,59
Educación	303	2,83

OCUPACIÓNS MÁIS DEMANDADAS. TOTAL XERAL E SEXO 2016

OCUPACIÓN	Total	%
DEPENDENTES DE COMERCIO, EN XERAL	2.549	6,39
PERSOAL DE LIMPEZA OU LIMPADOR , EN XERAL	1.982	4,97
EMPREGADOS ADMINISTRATIVOS, EN XERAL	1.681	4,21
PEÓNS DA INDUSTRIA MANUFACTUREIRA, EN XERAL	1.166	2,92
CAMAREIROS, EN XERAL	1.151	2,89
MOZOS DE CARGA E DESCARGA, ALMACÉN E/OU MERCADO DE ABASTOS	989	2,48
REPOÑEDORES DE HIPERMERCADO	945	2,37
CONDUTORES DE FURGONETA, ATA 3,5 T.	870	2,18
CAIXEIROS DE COMERCIO	819	2,05
PEÓNS DA CONSTRUCCIÓN DE EDIFICIOS	663	1,66

OCUPACIÓN	Homes	%
MOZOS DE CARGA E DESCARGA, ALMACÉN E/OU MERCADO DE ABASTOS	939	5,24
CONDUTORES DE FURGONETA, ATA 3,5 T.	806	4,50
PEÓNS DA CONSTRUCCIÓN DE EDIFICIOS	660	3,69
PEÓNS DA INDUSTRIA MANUFACTUREIRA, EN XERAL	653	3,65
CAMAREIROS, EN XERAL	536	2,99

OCUPACIÓN	Mulleres	%
DEPENDENTES DE COMERCIO, EN XERAL	2.127	9,67
PERSOAL DE LIMPEZA OU LIMPADOR , EN XERAL	1.706	7,76
EMPREGADOS ADMINISTRATIVOS, EN XERAL	1.274	5,79
CAIXEIROS DE COMERCIO	757	3,44
ASISTENTES DOMICILIARIOS	618	2,81

Nota: Un mesmo parado pode solicitar ata seis ocupacións distintas nas que desexa traballar, nesta táboa téñense en conta todas as ocupacións demandadas polos parados.

4. AFILIACIÓNS Á SEGURIDADE SOCIAL

AFILIACIÓNS OURENSE 2016

	Total	Variación
Ourense	62.235	1,60

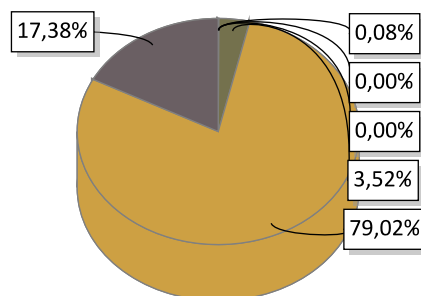

AGRARIO: 51	MAR: 0	CARBON: 0	HOGAR: 2.190
GENERAL: 49.180	AUTONOMOS: 10.814		

EVOLUCIÓN ANUAL DA AFILIACIÓN DE TRABALLADORES

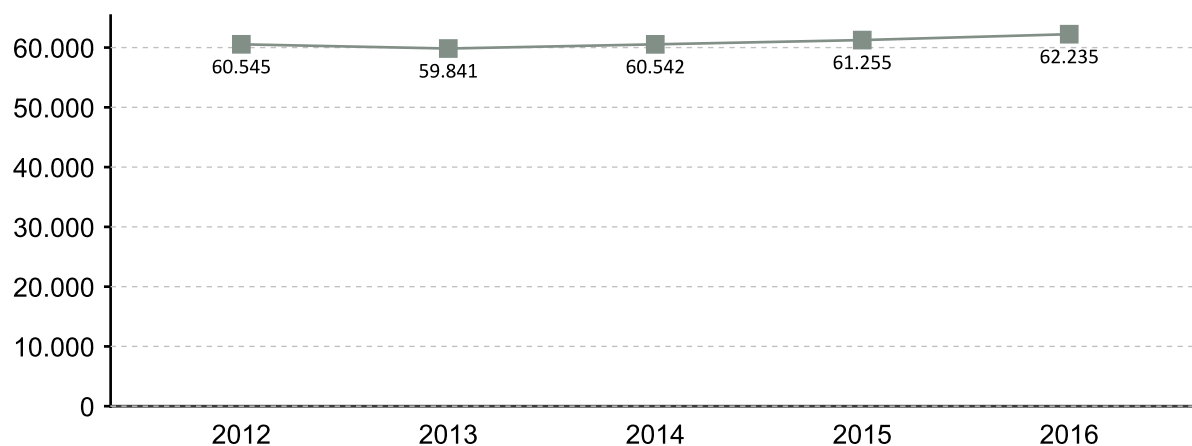

EVOLUCIÓN MENSUAL DAS AFILIACIÓNS. 2016

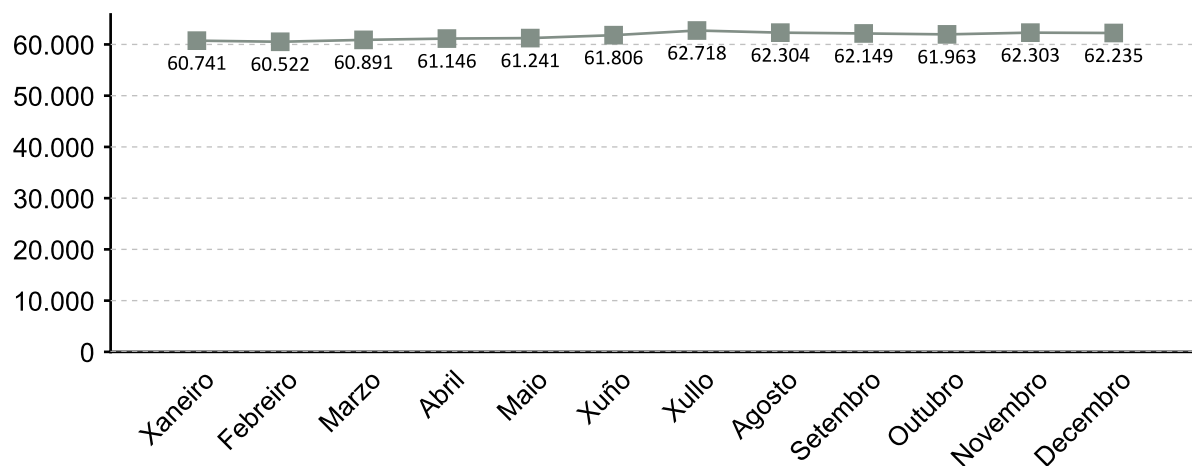

A fonte estatística utilizada para a elaboración deste apartado é a Tesouraría Xeral da Seguridade Social. Datos de afiliacións rexistradas a último día do ano. Para o gráfico de evolución tómasse de referencia o último día do mes

AFILIACIÓNS POR SECTOR 2016

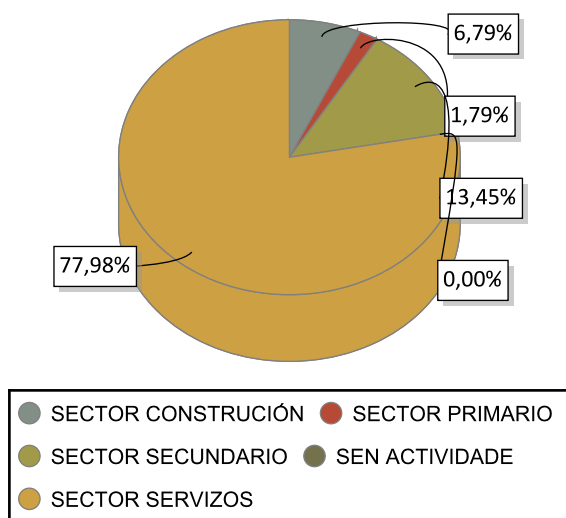

VARIACIÓN PORCENTUAL 2016-2015

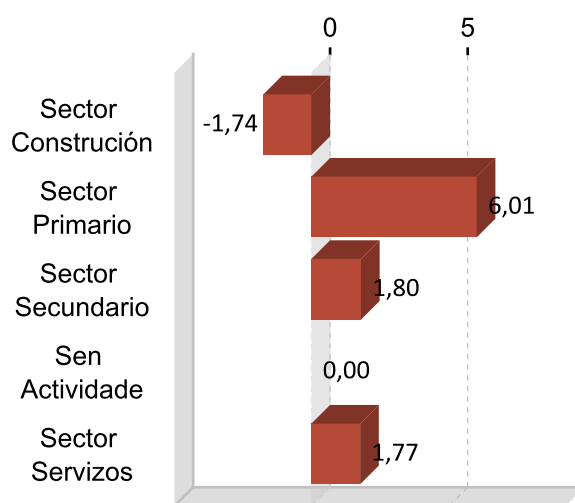

DEZ ACTIVIDADES ECONÓMICAS CON MAIOR PORCENTAXE DE AFILIACIÓN 2016

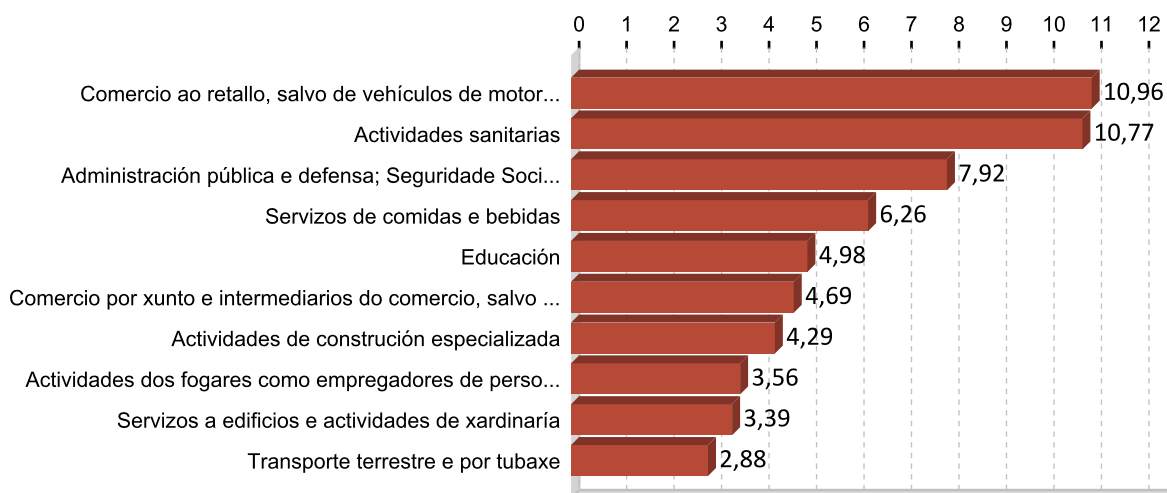

5. PERFIL DAS PERSOAS DEMANDANTES E CONTRATADAS EN OURENSE 2016

Paro

Sexo: muller

Idade: 46 a 55

Nivel formativo:
ata certificado de escolaridade

Antigüidade na demanda:
máis de 24 meses

Actividade económica de procedencia:
servizos de comidas e bebidas

Ocupación máis demandada:
dependentes de comercio, en xeral

Contratos

Sexo: home

Idade: 26 a 35

Nivel formativo:
titulación ensino obrigatorio

Tipoloxía: temporal

Actividade económica:
servizos de comidas e bebidas

Ocupación:
camareiros asalariados

Nota: O perfil está elaborado co resultado dos valores máximos obtidos dentro de cada variable.

FICHAS COMARCAIS DO MERCADO LABORAL GALEGO

O Ribeiro

Provincia: Ourense



2017

CONTIDO

1. Datos de poboación
2. Contratación
3. Paro rexistrado
4. Afiliacións á Seguridade Social
5. Perfil das persoas demandantes e contratadas

XUNTA DE GALICIA

1. DATOS DE POBOACIÓN

HABITANTES

	2016	2015	% Variación 2016/2015
Arnoia, A	16.547	16.817	-1,61
Avión	1.002	1.040	-3,65
Beade	1.910	1.962	-2,65
Carballada de	427	451	-5,32
Castrelo de	1.381	1.400	-1,36
Cenlle	1.490	1.556	-4,24
Cortegada	1.196	1.189	0,59
Leiro	1.151	1.184	-2,79
Melón	1.642	1.630	0,74
Ribadavia	1.280	1.293	-1,01
O Ribeiro	28.026	28.522	-1,74

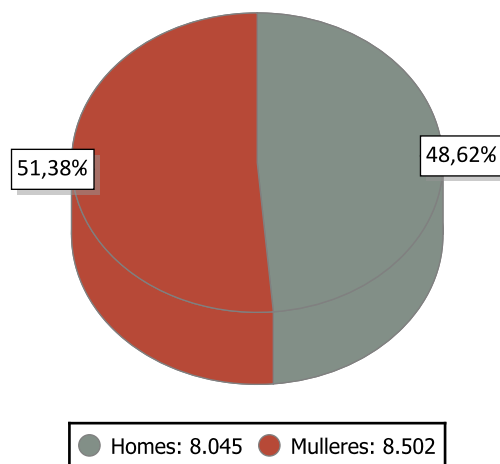

INDICADORES DE POBOACIÓN 2015

	Idade media			Índice de recambio de poboación activa	Índice de envellecemento
	Homes	Mulleres	Total		
O Ribeiro	51,4	56,4	54,0	285,3	413,8

POBOACIÓN ESTRANXEIRA E MOVEMENTOS MIGRATORIOS

	2016			2015			Saldo migratorio
	Poboación estranxeira	% de poboación estranxeira sobre o total da poboación	Emigración interna	Emigración externa	Inmigración interna	Inmigración externa	
O Ribeiro	352	2,13	573	208	518	195	-68

DEFINICIÓNS

Idade media no 1 de xaneiro

Media aritmética das idades dos individuos que compoñen unha poboación.

Índice de recambio da poboación en idade activa

Relación entre a poboación entre 60 e 64 anos e a poboación entre 15 e 19 anos. Mide a capacidade dunha poboación para substituír os individuos que se van xubilando.

Índice de envellecemento

Relación entre a poboación maior de 64 anos e a poboación menor de 20 anos.

Emigración

Para un ámbito xeográfico determinado é aquela migración que ten orixe nese ámbito e destino fóra deste ámbito. Fálase de emigración interna cando o destino é outro concello de Galicia e emigración externa cando o destino é outro concello do resto de España ou o estranxeiro.

Inmigración

Para un ámbito xeográfico determinado é aquela migración con destino neste ámbito e orixe fóra deste. Fálase de inmigración interna cando a orixe é outro concello de Galicia e inmigración externa cando a orixe é outro concello de España ou o estranxeiro.

Saldo migratorio

Para cada ámbito territorial, é a diferenza entre o número de inmigracións e o número de emigracións. Se é positivo indica que as entradas de poboación superan as saídas e se é negativo o contrario.

2. CONTRATACIÓN ¹

CONTRATOS O RIBEIRO 2016

	Homes	Mulleres	Total	Variación 2016/15
O Ribeiro	1.909	1.596	3.505	-6,88

EVOLUCIÓN ANUAL DA CONTRATACIÓN

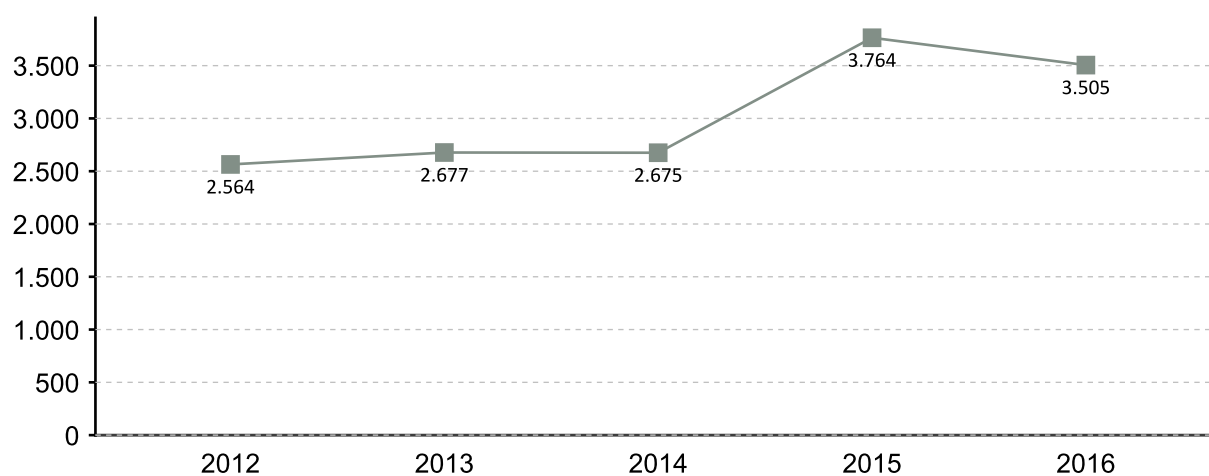

EVOLUCIÓN MENSUAL DA CONTRATACIÓN 2016

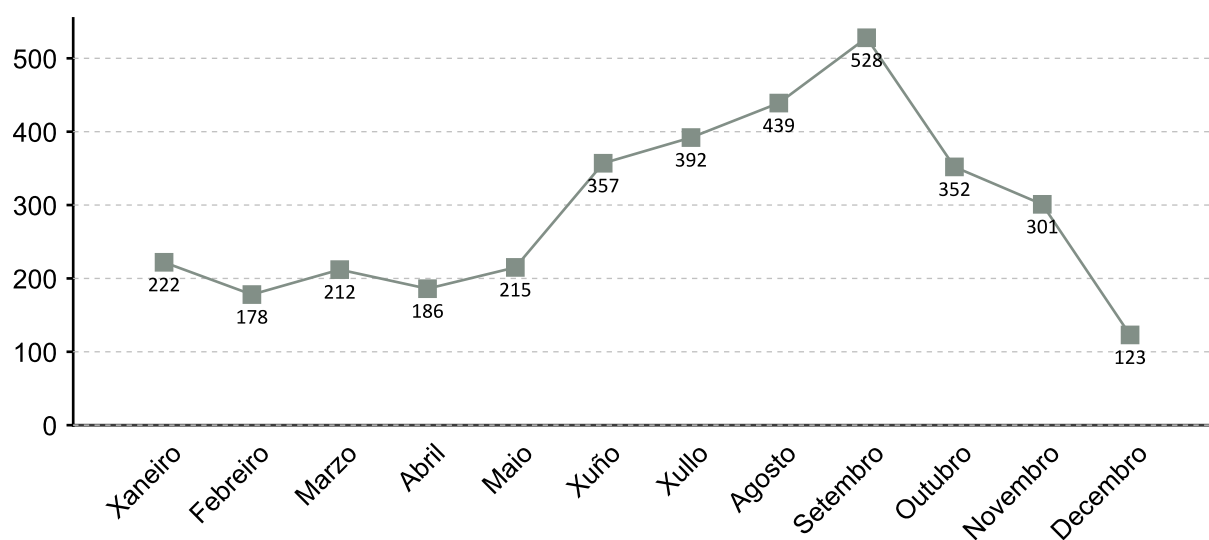

1. A fonte estatística utilizada para a elaboración dos seguintes apartados é a do Servizo Público de Emprego de Galicia

CONTRATACIÓN POR SEXO 2016

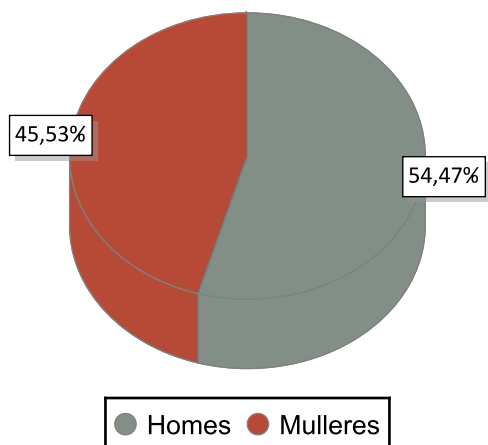

VARIACIÓN PORCENTUAL 2016-2015

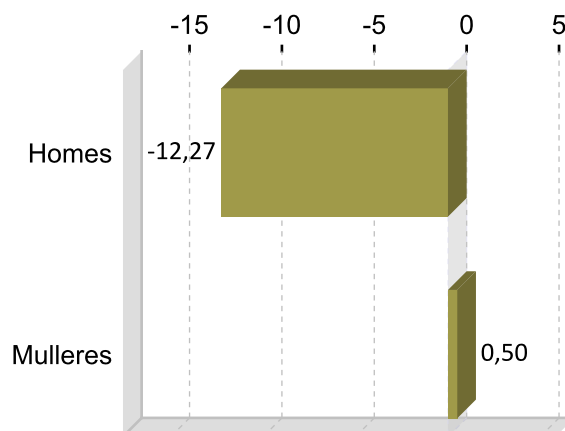

CONTRATACIÓN POR IDADE 2016

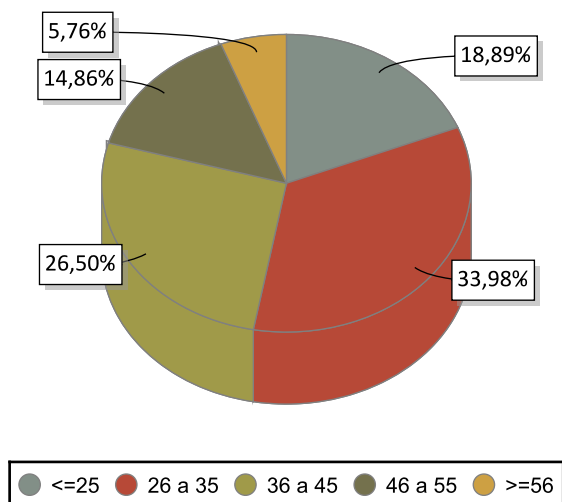

VARIACIÓN PORCENTUAL 2016-2015

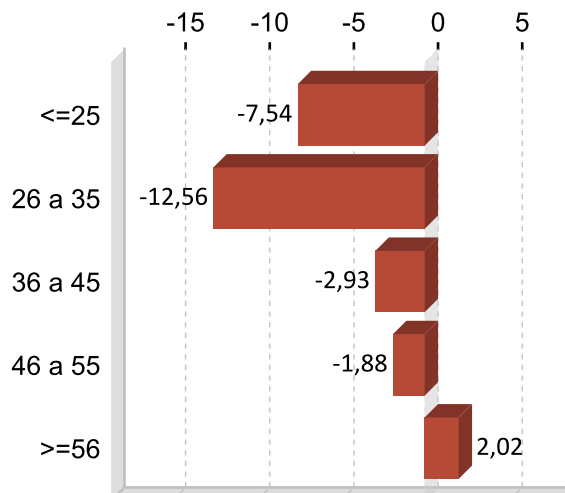

CONTRATACIÓN POR NIVEL FORMATIVO 2016

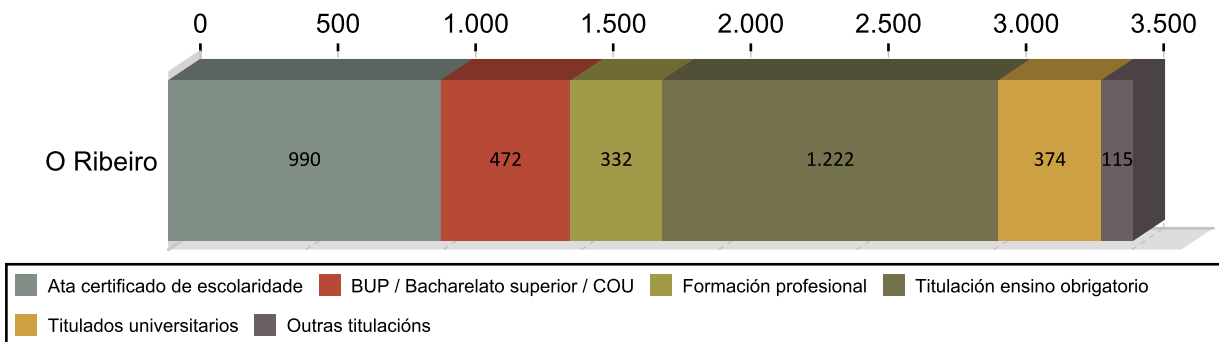

CONTRATACIÓN POR TIPOLOXÍA E PORCENTAXE 2016

Tipo de contrato	O Ribeiro	Porcentaxe
Indefinido	144	4,11
Indefinido tempo parcial	47	1,34
Outros	156	4,45
Prácticas/Formación	60	1,71
Temporal	2.023	57,72
Temporal tempo parcial	1.075	30,67
Total	3.505	100

PORCENTAXE DE CONTRATACIÓN INDEFINIDA E RESTANTE POR SEXO 2016

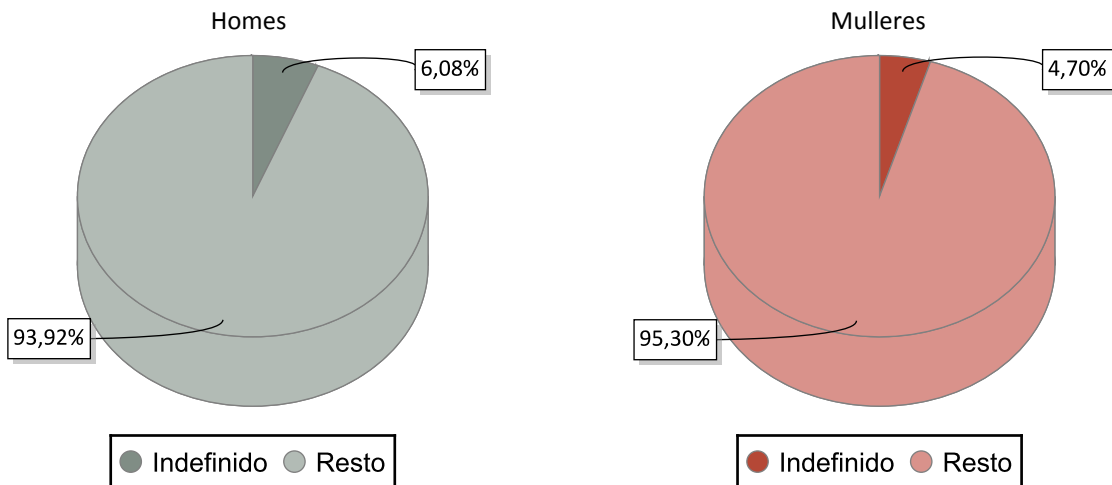

CONTRATACIÓN NOS GRANDES SECTORES DE ACTIVIDADE E SEXO 2016

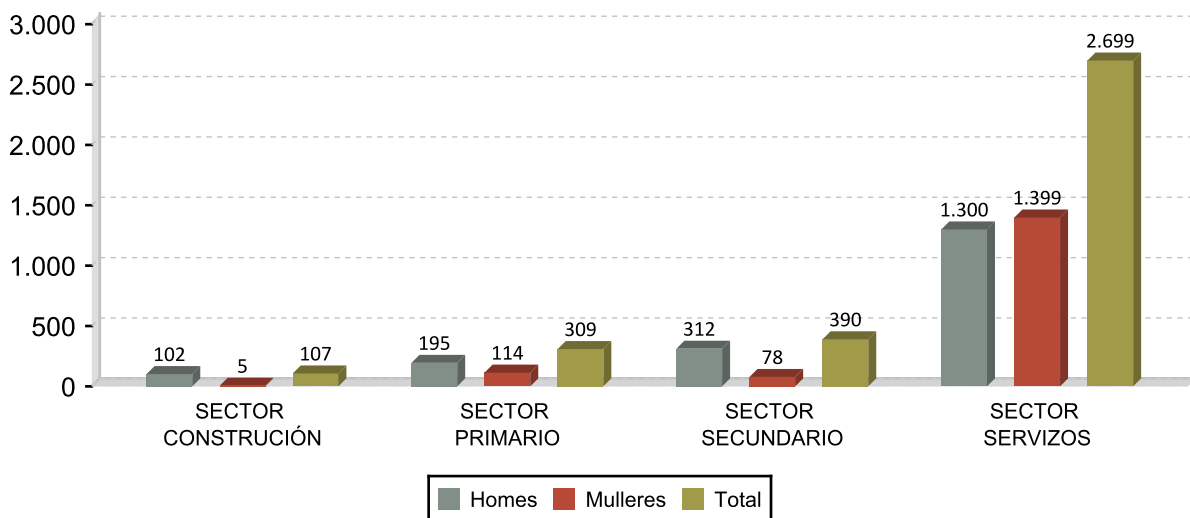

DEZ ACTIVIDADES ECONÓMICAS CON MAIOR PORCENTAXE DE CONTRATOS 2016

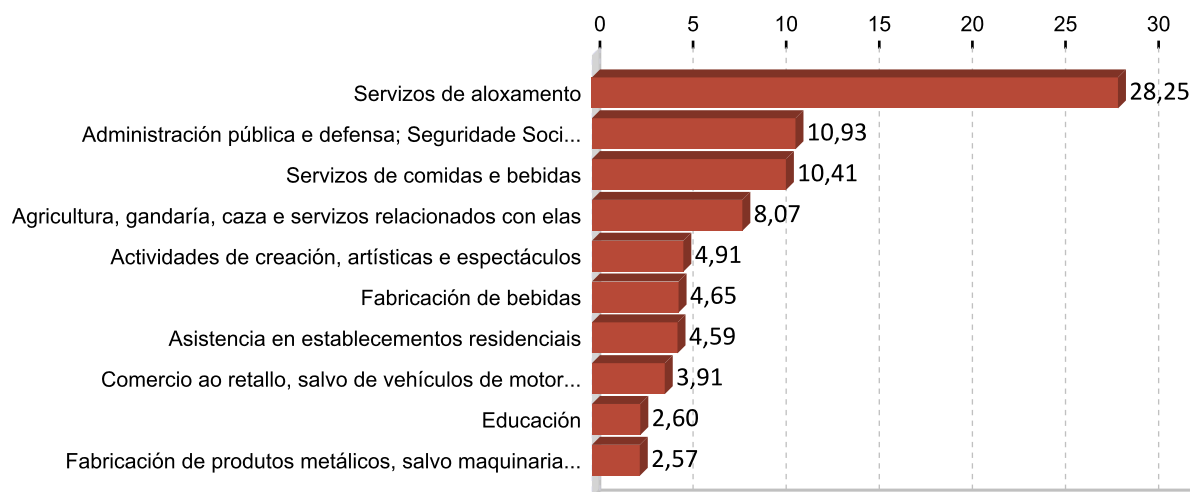

OCUPACIÓN CON MAIOR NÚMERO DE CONTRATOS E SEXO 2016

OCUPACIÓN	Total	%
CAMAREIROS ASALARIADOS	892	25,45
PEÓNS AGRÍCOLAS (AGÁS EN HORTAS, INVERNADOIROS, VIVEIROS E XARDÍNS)	327	9,33
COMPOSITORES, MÚSICOS E CANTANTES	159	4,54
COCIÑEIROS ASALARIADOS	157	4,48
TRABALLADORES DOS COIDADOS PERSOAIS A DOMICILIO	136	3,88
PERSOAL DE LIMPEZA DE OFICINAS, HOTEIS E OUTROS ESTABLECEMENTOS	136	3,88
PEÓNS DAS INDUSTRIAS MANUFACTUREIRAS	132	3,77
TRABALLADORES DOS COIDADOS ÁS PERSOAS EN SERVIZOS DE SAÚDE NON	114	3,25
VENDEDORES EN TENDAS E ALMACÉNS	109	3,11
MONITORES DE ACTIVIDADES RECREATIVAS E DE ENTRETENIMENTO	106	3,02

OCUPACIÓN	Homes	%
CAMAREIROS ASALARIADOS	579	30,33
PEÓNS AGRÍCOLAS (AGÁS EN HORTAS, INVERNADOIROS, VIVEIROS E XARDÍNS)	199	10,42
PEÓNS DAS INDUSTRIAS MANUFACTUREIRAS	119	6,23
COMPOSITORES, MÚSICOS E CANTANTES	91	4,77
PEÓNS FORESTAIS E DA CAZA	89	4,66

OCUPACIÓN	Mulleres	%
CAMAREIROS ASALARIADOS	313	19,61
TRABALLADORES DOS COIDADOS PERSOAIS A DOMICILIO	136	8,52
PEÓNS AGRÍCOLAS (AGÁS EN HORTAS, INVERNADOIROS, VIVEIROS E XARDÍNS)	128	8,02
PERSOAL DE LIMPEZA DE OFICINAS, HOTEIS E OUTROS ESTABLECEMENTOS	126	7,89
TRABALLADORES DOS COIDADOS ÁS PERSOAS EN SERVIZOS DE SAÚDE NON	111	6,95

3. PARO REXISTRADO ¹

PARO REXISTRADO O RIBEIRO 2016

	Homes	Mulleres	Total	Variación 2016/15
O Ribeiro	565	567	1.132	-8,04

EVOLUCIÓN ANUAL DO PARO REXISTRADO

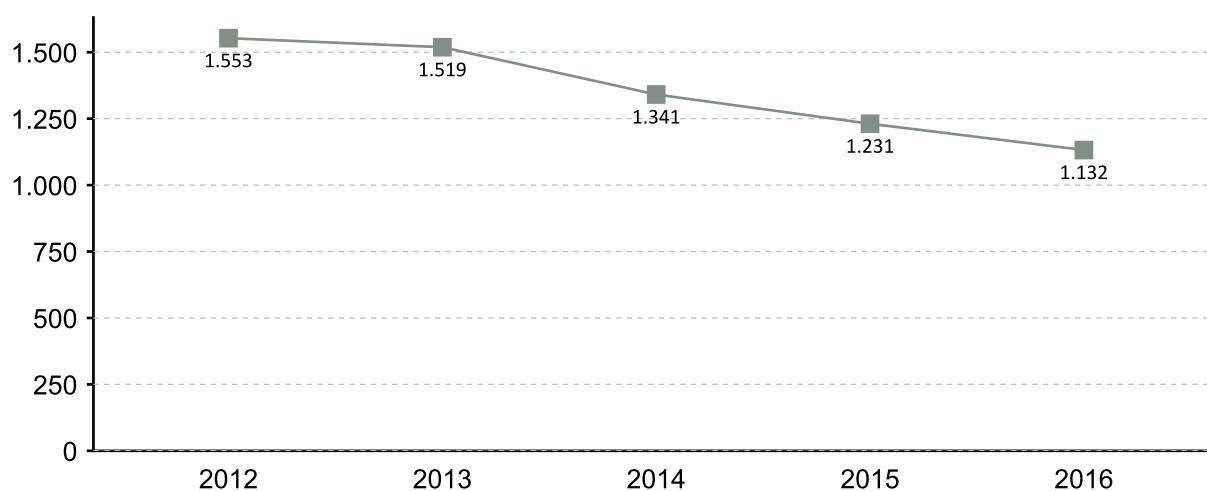

EVOLUCIÓN MENSUAL DO PARO REXISTRADO 2016

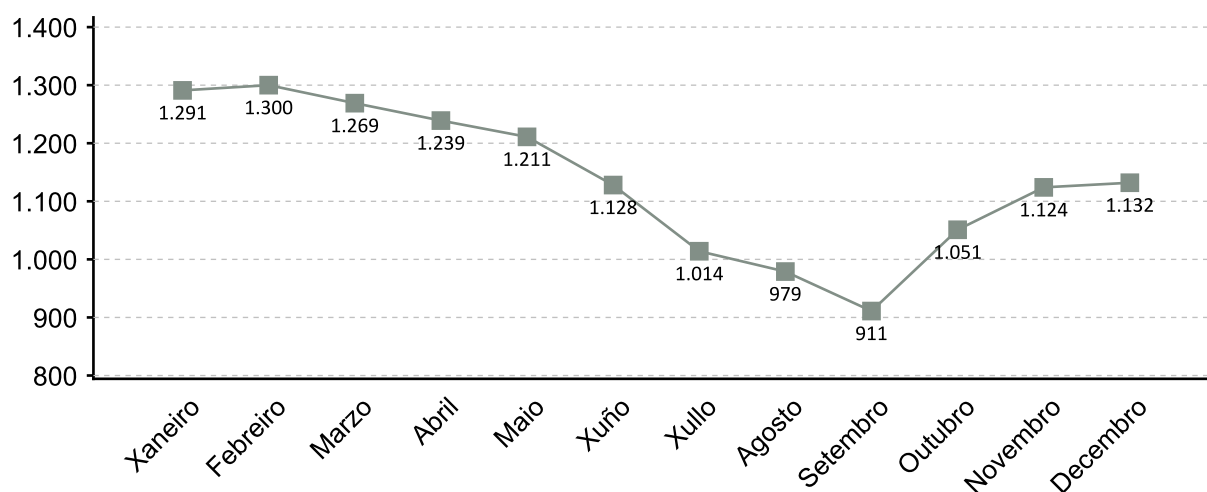

1. A fonte estatística utilizada para a elaboración dos seguintes apartados é a do Servizo Público de Emprego de Galicia

PARO REXISTRADO POR SEXO 2016 VARIACIÓN PORCENTUAL 2016-2015

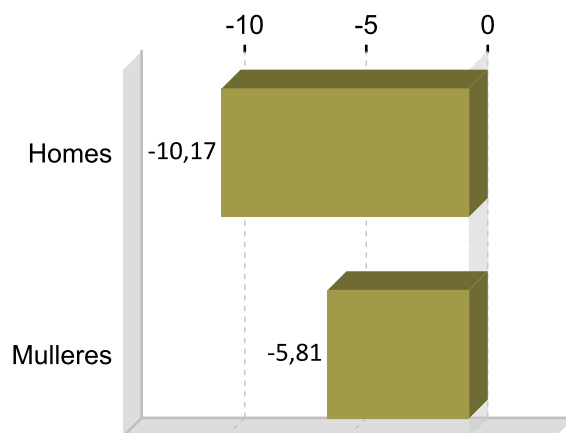
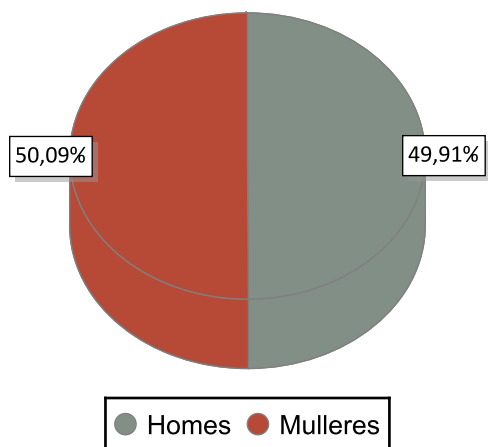

PARO REXISTRADO POR IDADE 2016 VARIACIÓN PORCENTUAL 2016-2015

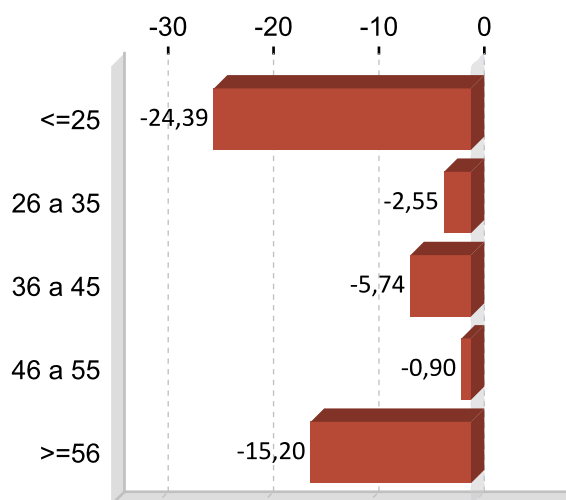
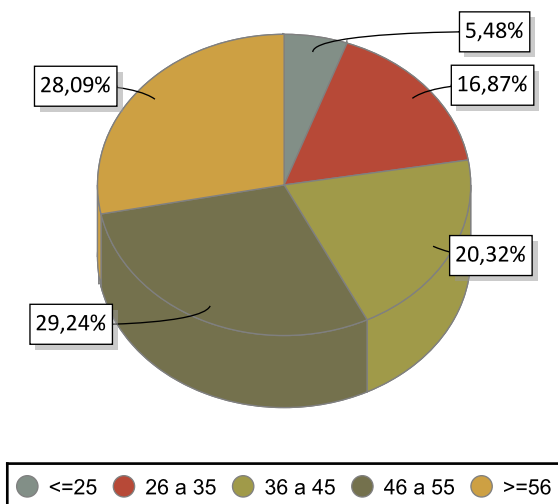

PARO REXISTRADO POR NIVEL FORMATIVO 2016

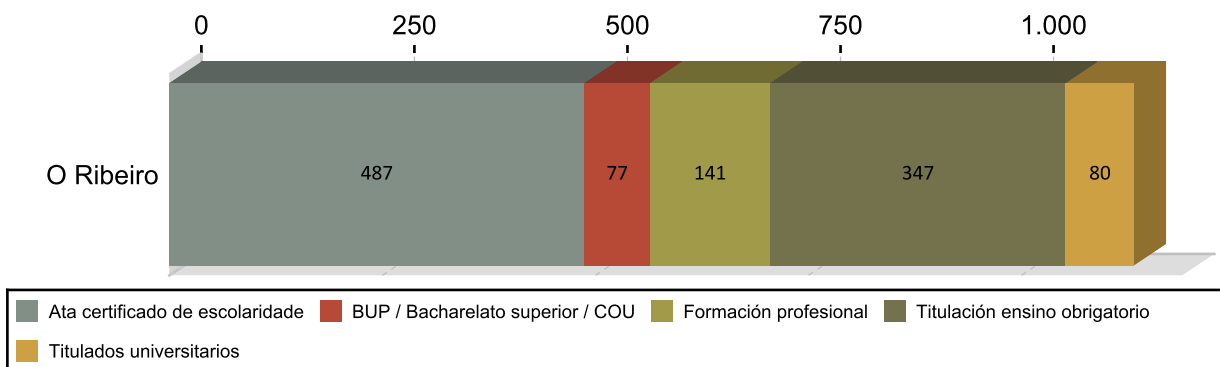

ANTIGÜIDADE NA DEMANDA 2016

	Homes	% H.	Mulleres	% M.	Total	% T.
<= 1 mes	51	9,03	33	7,42	84	7,42
de 1 a 3 meses	143	25,31	105	21,91	248	21,91
de 3 a 6 meses	51	9,03	52	9,10	103	9,10
de 6 a 12 meses	49	8,67	64	9,98	113	9,98
de 12 a 24 meses	76	13,45	82	13,96	158	13,96
máis de 24 meses	195	34,51	231	37,63	426	37,63
Total	565	100	567	100	1.132	100

PARO R. POR SECTORES 2016

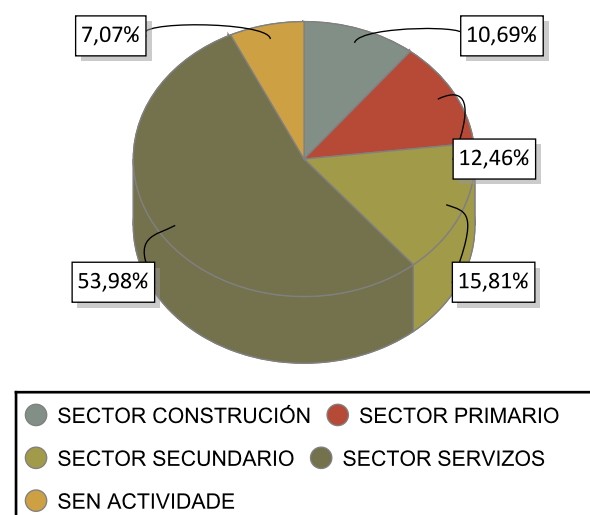

VARIACIÓN PORCENTUAL 2016-2015

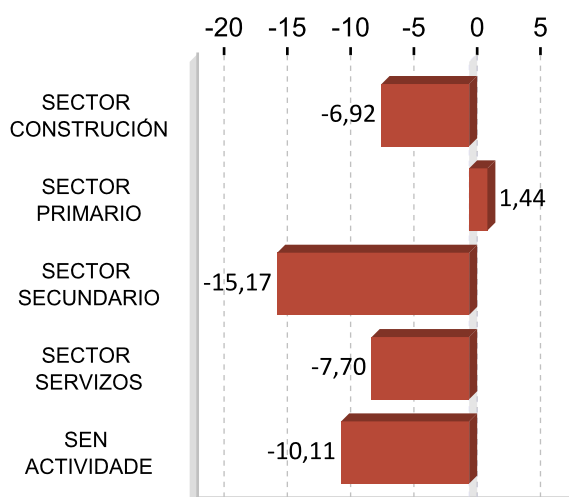

ACTIVIDADES ECONÓMICAS CON MAIOR PORCENTAXE DE PARO REXISTRADO 2016

ACTIVIDADE ECONÓMICA	O Ribeiro	%
Administración pública e defensa; Seguridade Social obrigatoria	161	14,22
Agricultura, gandería, caza e servizos relacionados con elas	108	9,54
Servizos de comidas e bebidas	99	8,75
Sen emprego anterior	80	7,07
Actividades de construción especializada	69	6,10
Comercio ao retalho, salvo de vehículos de motor e motocicletas	65	5,74
Fabricación de bebidas	52	4,59
Construción de edificios	45	3,98
Educación	41	3,62
Asistencia en establecementos residenciais	35	3,09

OCUPACIÓNS MÁIS DEMANDADAS. TOTAL XERAL E SEXO 2016

OCUPACIÓN	Total	%
PERSOAL DE LIMPEZA OU LIMPADOR , EN XERAL	256	5,79
PEÓNS FORESTAIS	247	5,58
DEPENDENTES DE COMERCIO, EN XERAL	225	5,09
PEÓNS DE OBRAS PUBLICAS, EN XERAL	166	3,75
PEÓNS DA INDUSTRIA MANUFACTUREIRA, EN XERAL	146	3,30
PEÓNS DA CONSTRUCCIÓN DE EDIFICIOS	123	2,78
CAMAREIROS, EN XERAL	117	2,64
EMPREGADOS ADMINISTRATIVOS, EN XERAL	111	2,51
ALBANEIS	103	2,33
PEÓNS AGRÍCOLAS, EN XERAL	95	2,15

OCUPACIÓN	Homes	%
PEÓNS FORESTAIS	198	8,73
PEÓNS DE OBRAS PUBLICAS, EN XERAL	142	6,26
PEÓNS DA CONSTRUCCIÓN DE EDIFICIOS	118	5,20
ALBANEIS	99	4,37
PEÓNS DA INDUSTRIA MANUFACTUREIRA, EN XERAL	87	3,84

OCUPACIÓN	Mulleres	%
PERSOAL DE LIMPEZA OU LIMPADOR , EN XERAL	242	11,22
DEPENDENTES DE COMERCIO, EN XERAL	204	9,46
EMPREGADOS ADMINISTRATIVOS, EN XERAL	82	3,80
CAMAREIROS, EN XERAL	78	3,62
ASISTENTES DOMICILIARIOS	73	3,39

Nota: Un mesmo parado pode solicitar ata seis ocupacións distintas nas que desexa traballar, nesta táboa téñense en conta todas as ocupacións demandadas polos parados.

4. AFILIACIÓNS Á SEGURIDADE SOCIAL

AFILIACIÓNS O RIBEIRO 2016

	Total	Variación
O Ribeiro	3.244	1,60

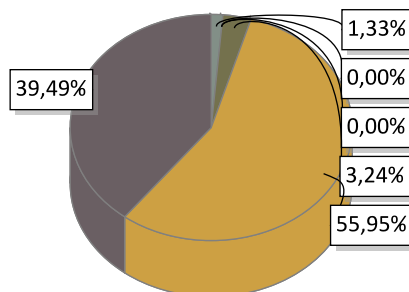

AGRARIO: 43	MAR: 0	CARBON: 0	HOGAR: 105
GENERAL: 1.815	AUTONOMOS: 1.281		

EVOLUCIÓN ANUAL DA AFILIACIÓN DE TRABALLADORES



EVOLUCIÓN MENSUAL DAS AFILIACIÓN. 2016

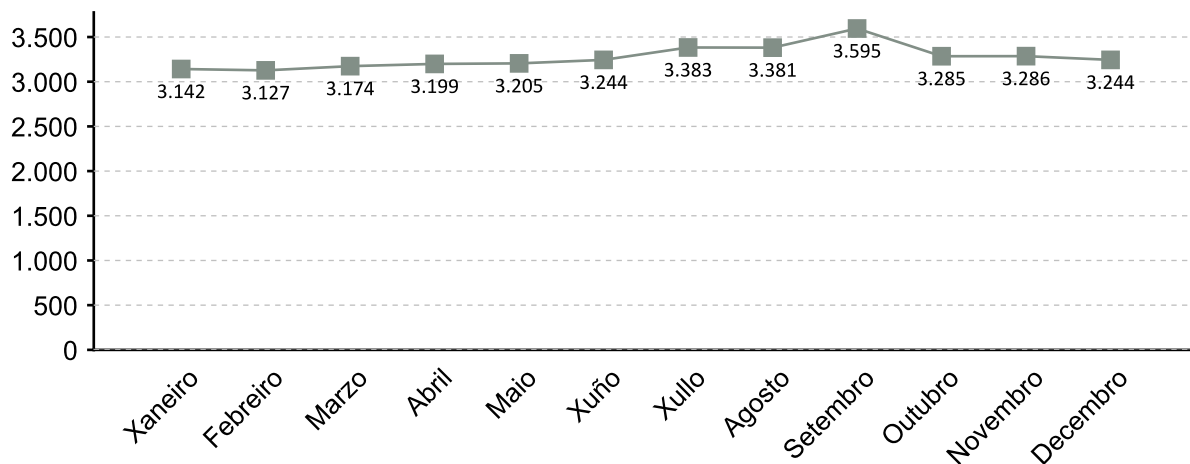

A fonte estatística utilizada para a elaboración deste apartado é a Tesouraría Xeral da Seguridade Social. Datos de afiliacións rexistradas a último día do ano. Para o gráfico de evolución tómase de referencia o último día do mes

AFILIACIÓNS POR SECTOR 2016

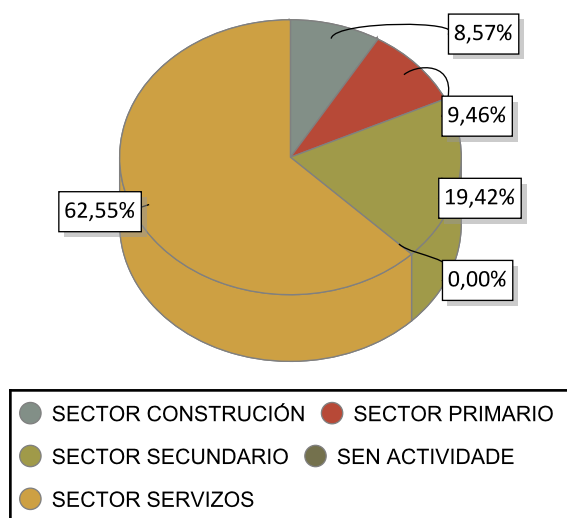

VARIACIÓN PORCENTUAL 2016-2015

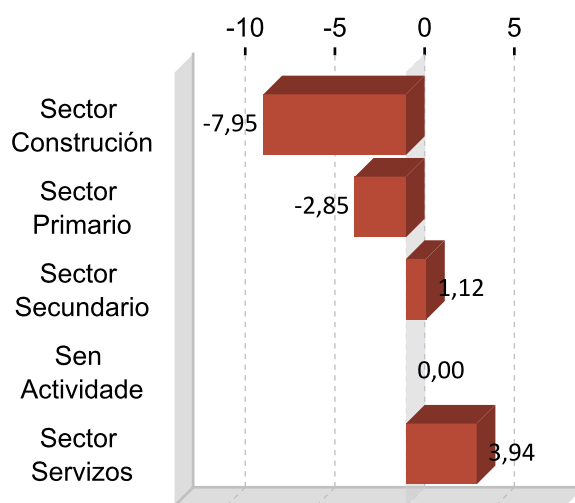

DEZ ACTIVIDADES ECONÓMICAS CON MAIOR PORCENTAXE DE AFILIACIÓN 2016

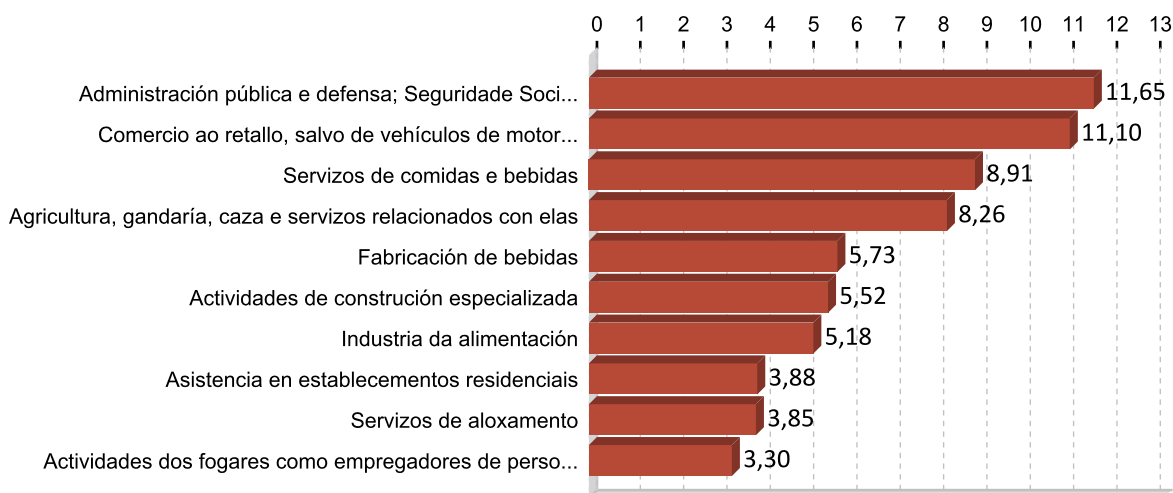

5. PERFIL DAS PERSOAS DEMANDANTES E CONTRATADAS EN O RIBEIRO 2016

Paro

Sexo: muller

Idade: 46 a 55

Nivel formativo:
ata certificado de escolaridade

Antigüidade na demanda:
máis de 24 meses

Actividade económica de procedencia:
administración pública e defensa;
seguridade social obrigatoria

Ocupación máis demandada:
persoal de limpeza ou limpador , en xeral

Contratos

Sexo: home

Idade: 26 a 35

Nivel formativo:
titulación ensino obrigatorio

Tipoloxía: temporal

Actividade económica:
servizos de aloxamento

Ocupación:
camareiros asalariados

Nota: O perfil está elaborado co resultado dos valores máximos obtidos dentro de cada variable.

FICHAS COMARCAIS DO MERCADO LABORAL GALEGO

Terra de Caldelas

Provincia: Ourense



2017

CONTIDO

1. Datos de poboación
2. Contratación
3. Paro rexistrado
4. Afiliacións á Seguridade Social
5. Perfil das persoas demandantes e contratadas

XUNTA DE GALICIA

1. DATOS DE POBOACIÓN

HABITANTES

	2016	2015	% Variación 2016/2015
Castro Caldelas	3.064	3.141	-2,45
Montederramo	1.313	1.351	-2,81
Parada de Sil	791	807	-1,98
Teixeira, A	592	605	-2,15
Terra de	5.760	5.904	-2,44

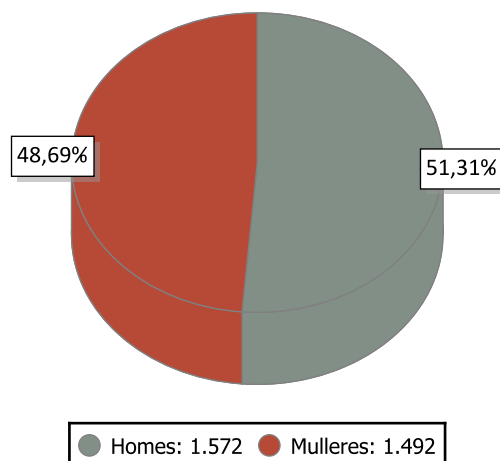

INDICADORES DE POBOACIÓN 2015

	Idade media			Índice de recambio de poboación activa	Índice de envellecemento
	Homes	Mulleres	Total		
Terra de	56,8	61,2	59,0	382,8	792,6

POBOACIÓN ESTRANXEIRA E MOVEMENTOS MIGRATORIOS

	2016			2015			Saldo migratorio
	Poboación estranxeira	% de poboación estranxeira sobre o total da poboación	Emigración interna	Emigración externa	Inmigración interna	Inmigración externa	
Terra de	46	1,50	112	29	79	38	-24

DEFINICIÓNS

Idade media no 1 de xaneiro

Media aritmética das idades dos individuos que compoñen unha poboación.

Índice de recambio da poboación en idade activa

Relación entre a poboación entre 60 e 64 anos e a poboación entre 15 e 19 anos. Mide a capacidade dunha poboación para substituír os individuos que se van xubilando.

Índice de envellecemento

Relación entre a poboación maior de 64 anos e a poboación menor de 20 anos.

Emigración

Para un ámbito xeográfico determinado é aquela migración que ten orixe nese ámbito e destino fóra deste ámbito. Fálase de emigración interna cando o destino é outro concello de Galicia e emigración externa cando o destino é outro concello do resto de España ou o estranxeiro.

Inmigración

Para un ámbito xeográfico determinado é aquela migración con destino neste ámbito e orixe fóra deste. Fálase de inmigración interna cando a orixe é outro concello de Galicia e inmigración externa cando a orixe é outro concello de España ou o estranxeiro.

Saldo migratorio

Para cada ámbito territorial, é a diferenza entre o número de inmigracións e o número de emigracións. Se é positivo indica que as entradas de poboación superan as saídas e se é negativo o contrario.

2. CONTRATACIÓN ¹

CONTRATOS TERRA DE CALDELAS 2016

	Homes	Mulleres	Total	Variación 2016/15
Terra de Caldelas	278	216	494	33,51

EVOLUCIÓN ANUAL DA CONTRATACIÓN

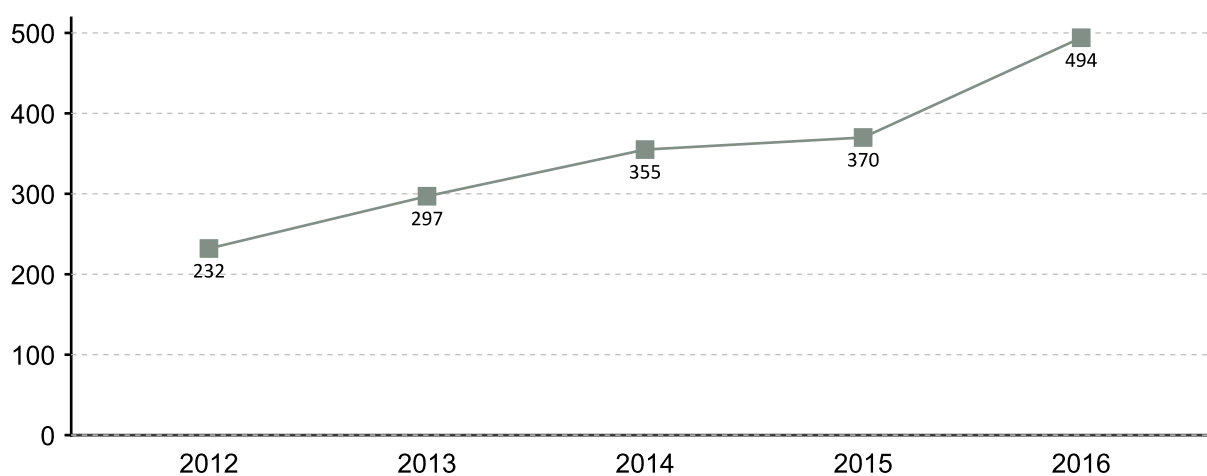

EVOLUCIÓN MENSUAL DA CONTRATACIÓN 2016

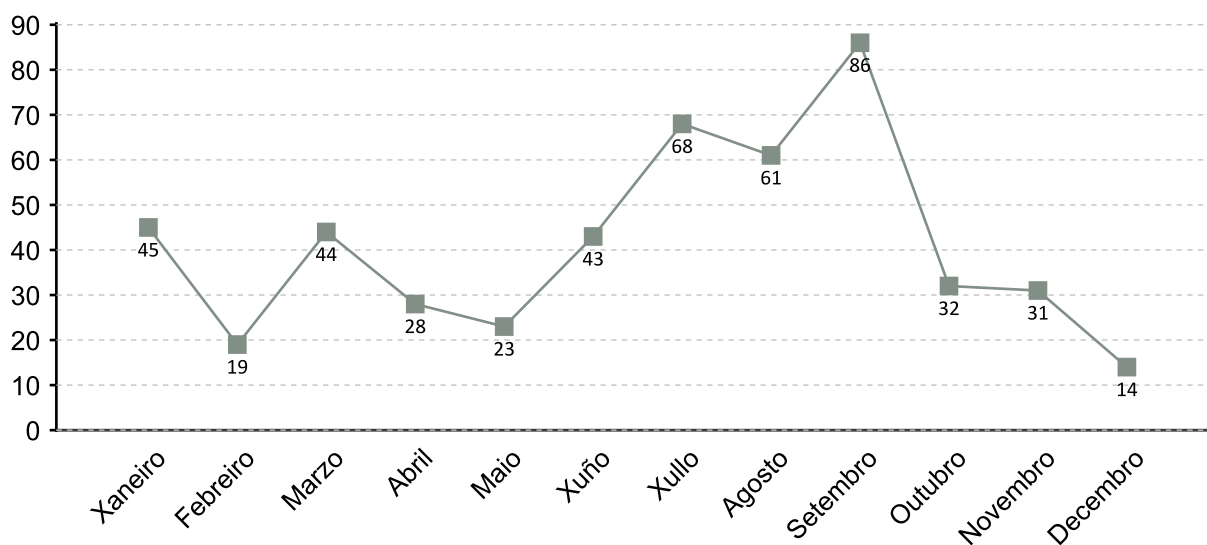

1. A fonte estatística utilizada para a elaboración dos seguintes apartados é a do Servizo Público de Emprego de Galicia

CONTRATACIÓN POR SEXO 2016

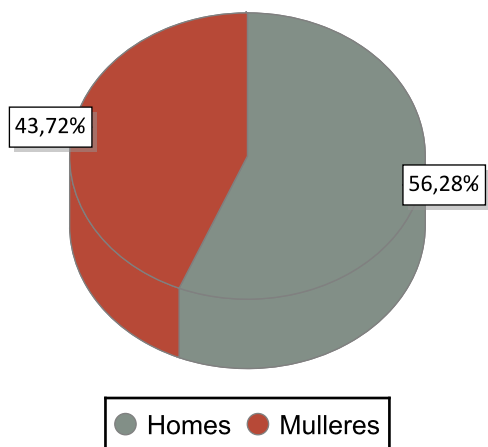

VARIACIÓN PORCENTUAL 2016-2015

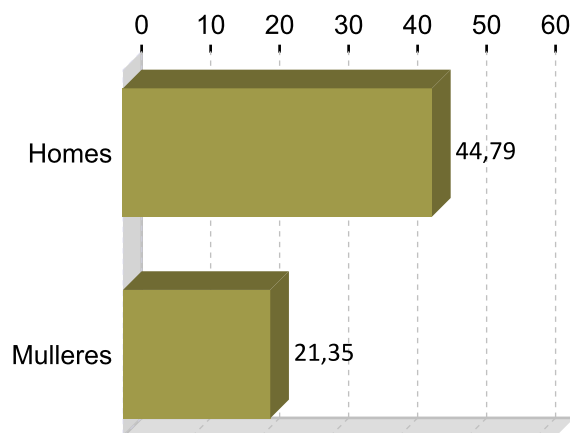

CONTRATACIÓN POR IDADE 2016

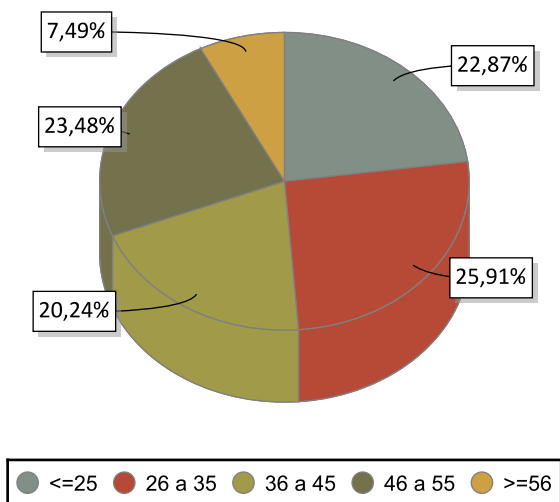

VARIACIÓN PORCENTUAL 2016-2015

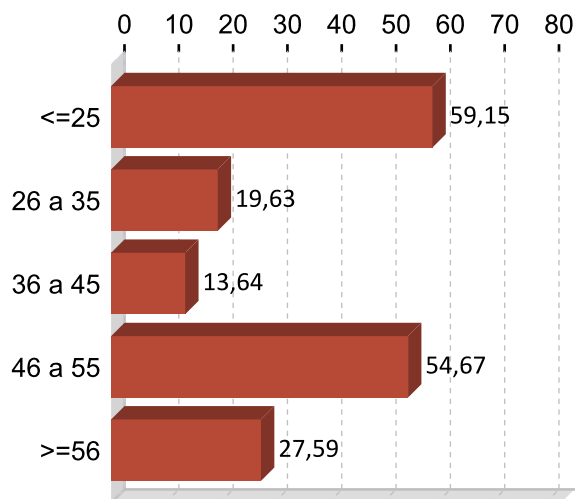

CONTRATACIÓN POR NIVEL FORMATIVO 2016

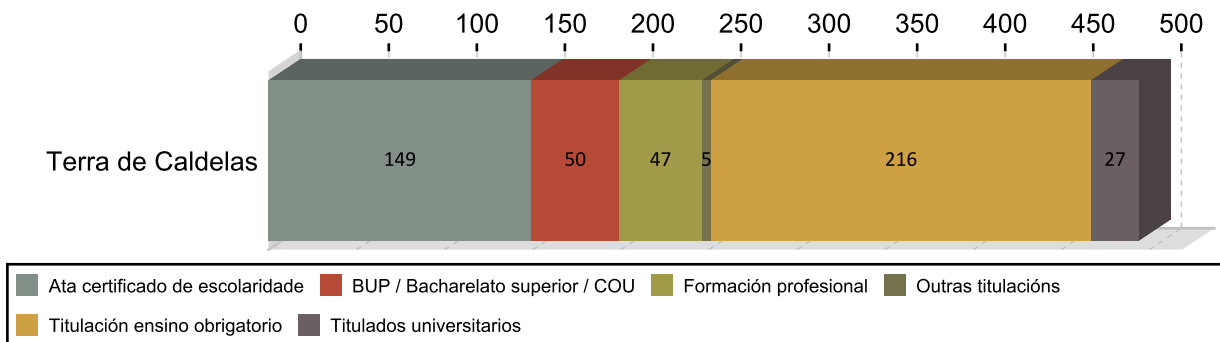

CONTRATACIÓN POR TIPOLOXÍA E PORCENTAXE 2016

Tipo de contrato	Terra de Caldelas	Porcentaxe
Indefinido	22	4,45
Indefinido tempo parcial	13	2,63
Outros	20	4,05
Prácticas/Formación	24	4,86
Temporal	264	53,44
Temporal tempo parcial	151	30,57
Total	494	100

PORCENTAXE DE CONTRATACIÓN INDEFINIDA E RESTANTE POR SEXO 2016

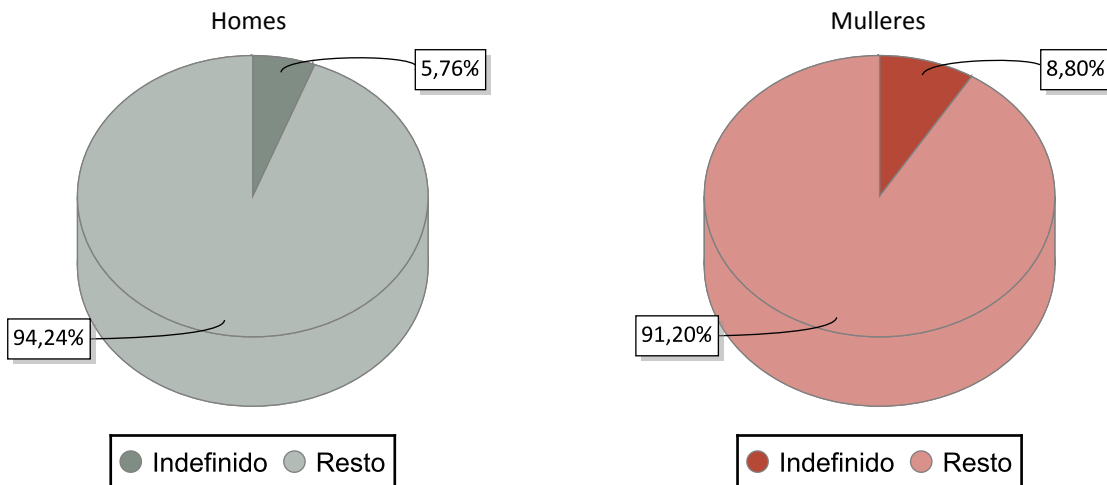

CONTRATACIÓN NOS GRANDES SECTORES DE ACTIVIDADE E SEXO 2016

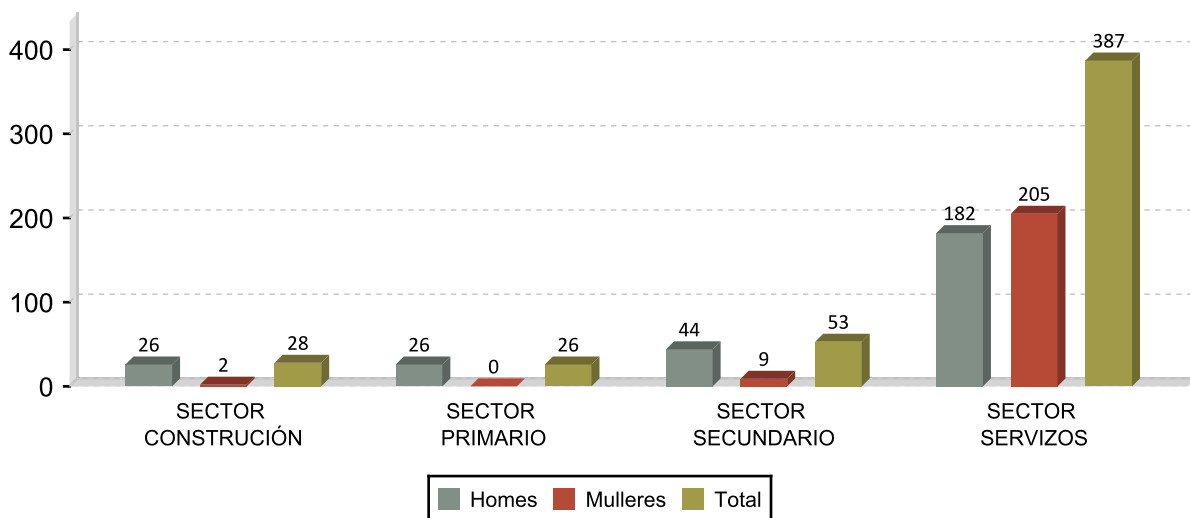

DEZ ACTIVIDADES ECONÓMICAS CON MAIOR PORCENTAXE DE CONTRATOS 2016

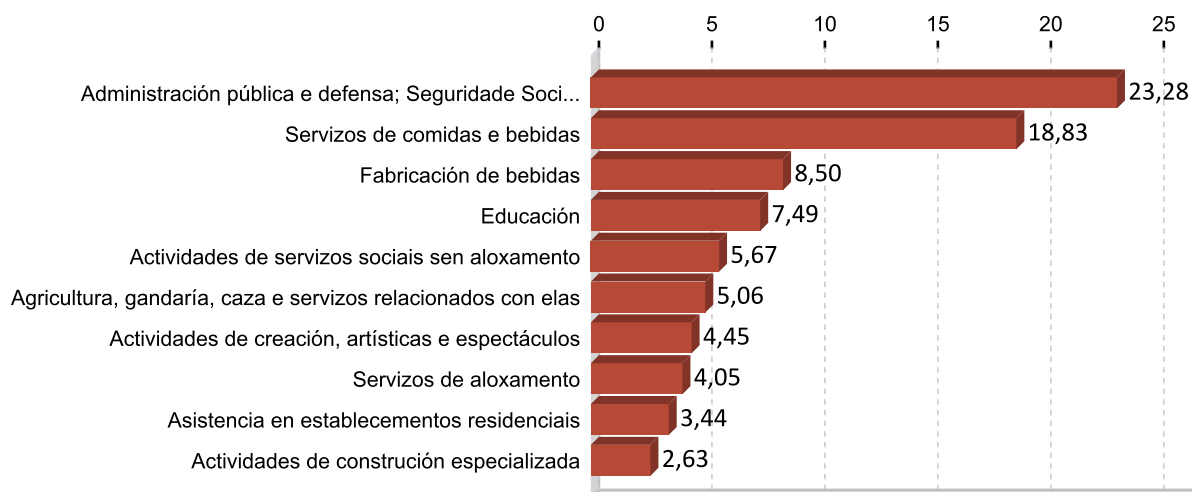

OCUPACIÓN CON MAIOR NÚMERO DE CONTRATOS E SEXO 2016

OCUPACIÓN	Total	%
CAMAREIROS ASALARIADOS	77	15,59
PEÓNS AGRÍCOLAS (AGÁS EN HORTAS, INVERNADOIROS, VIVEIROS E XARDÍNS)	41	8,30
AXUDANTES DE COCIÑA	32	6,48
PEÓNS DE OBRAS PÚBLICAS	27	5,47
EMPREGADOS DOMÉSTICOS	24	4,86
COMPOSITORES, MÚSICOS E CANTANTES	22	4,45
PERSOAL DE LIMPEZA DE OFICINAS, HOTEIS E OUTROS ESTABLECEMENTOS	19	3,85
CONDUTORES ASALARIADOS DE CAMIÓN	16	3,24
BOMBEIROS FORESTAIS	16	3,24
AUXILIARES DE ENFERMERÍA HOSPITALARIA	14	2,83

OCUPACIÓN	Homes	%
PEÓNS AGRÍCOLAS (AGÁS EN HORTAS, INVERNADOIROS, VIVEIROS E XARDÍNS)	38	13,67
CAMAREIROS ASALARIADOS	38	13,67
PEÓNS DE OBRAS PÚBLICAS	25	8,99
COMPOSITORES, MÚSICOS E CANTANTES	20	7,19
CONDUTORES ASALARIADOS DE CAMIÓN	16	5,76

OCUPACIÓN	Mulleres	%
CAMAREIROS ASALARIADOS	39	18,06
AXUDANTES DE COCIÑA	32	14,81
EMPREGADOS DOMÉSTICOS	24	11,11
PERSOAL DE LIMPEZA DE OFICINAS, HOTEIS E OUTROS ESTABLECEMENTOS	19	8,80
AUXILIARES DE ENFERMERÍA HOSPITALARIA	14	6,48

3. PARO REXISTRADO ¹

PARO REXISTRADO TERRA DE CALDELAS 2016

	Homes	Mulleres	Total	Variación 2016/15
Terra de Caldelas	99	47	146	-6,41

EVOLUCIÓN ANUAL DO PARO REXISTRADO

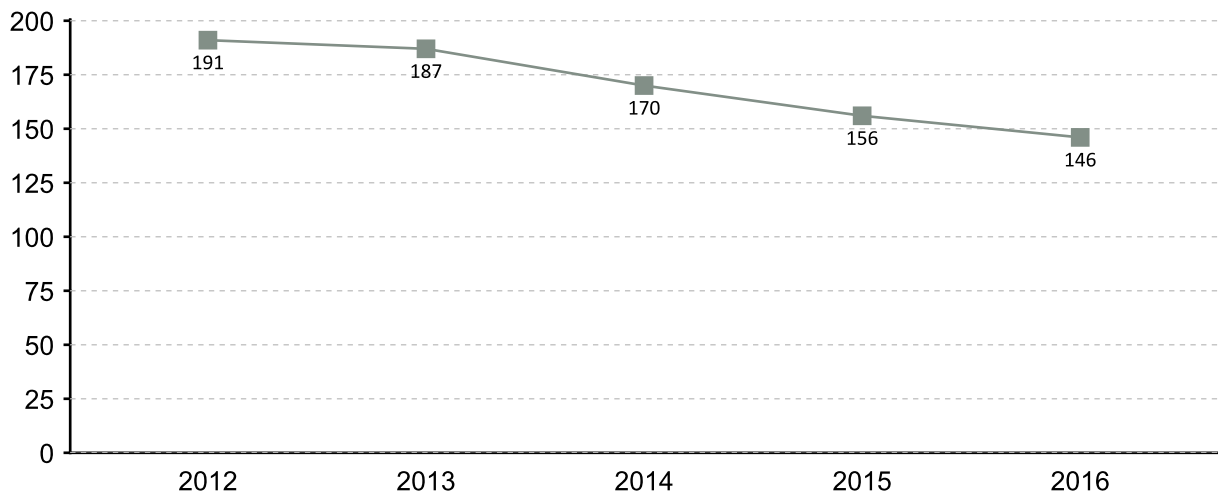

EVOLUCIÓN MENSUAL DO PARO REXISTRADO 2016

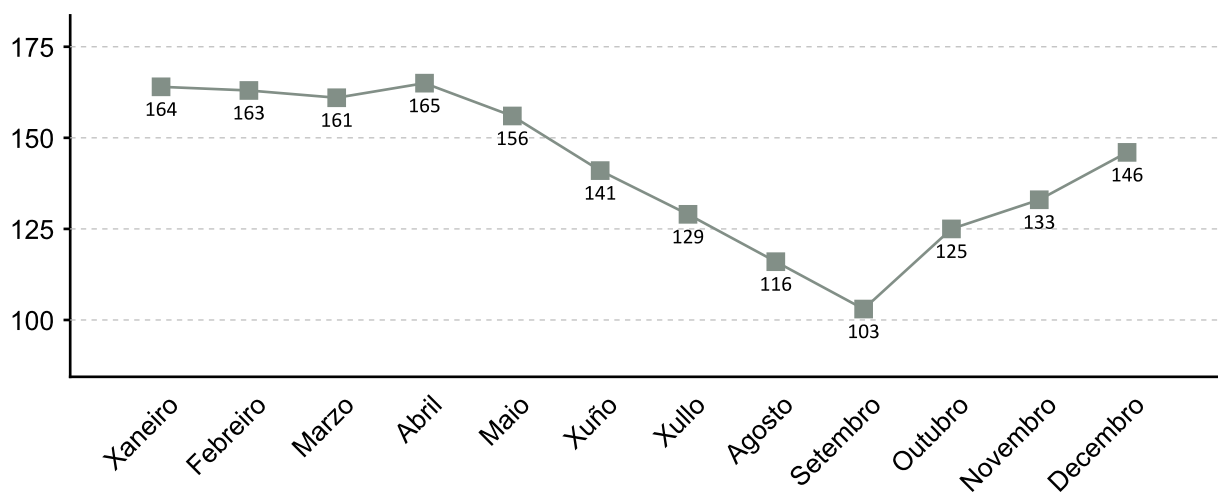

1. A fonte estatística utilizada para a elaboración dos seguintes apartados é a do Servizo Público de Emprego de Galicia

PARO REXISTRADO POR SEXO 2016 VARIACIÓN PORCENTUAL 2016-2015

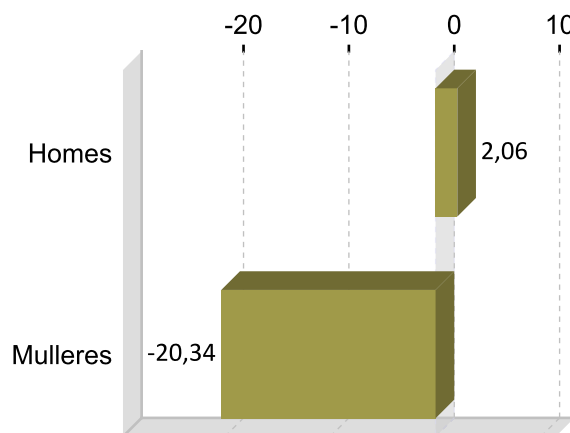
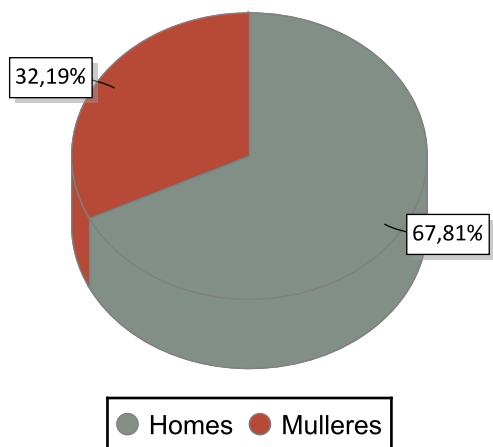

PARO REXISTRADO POR IDADE 2016 VARIACIÓN PORCENTUAL 2016-2015

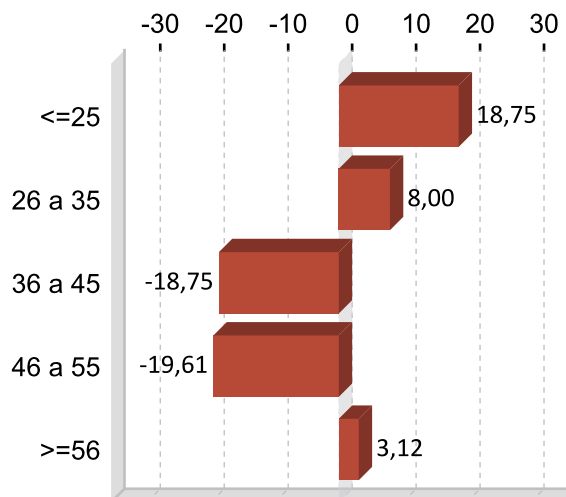
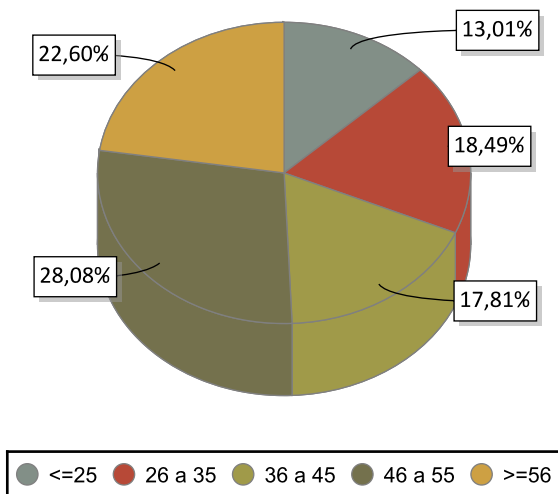

PARO REXISTRADO POR NIVEL FORMATIVO 2016

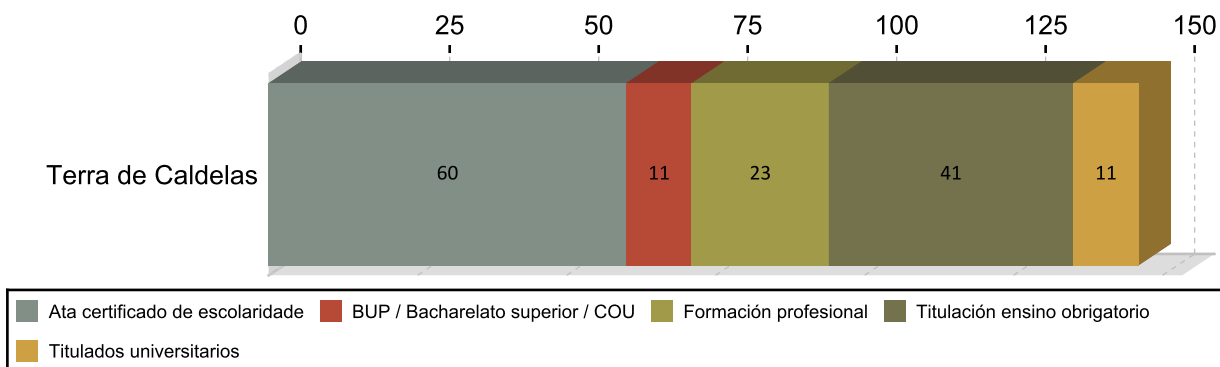

ANTIGÜIDADE NA DEMANDA 2016

	Homes	% H.	Mulleres	% M.	Total	% T.
<= 1 mes	14	14,14	5	13,01	19	13,01
de 1 a 3 meses	40	40,40	13	36,30	53	36,30
de 3 a 6 meses	3	3,03	4	4,79	7	4,79
de 6 a 12 meses	9	9,09	6	10,27	15	10,27
de 12 a 24 meses	6	6,06	6	8,22	12	8,22
máis de 24 meses	27	27,27	13	27,40	40	27,40
Total	99	100	47	100	146	100

PARO R. POR SECTORES 2016

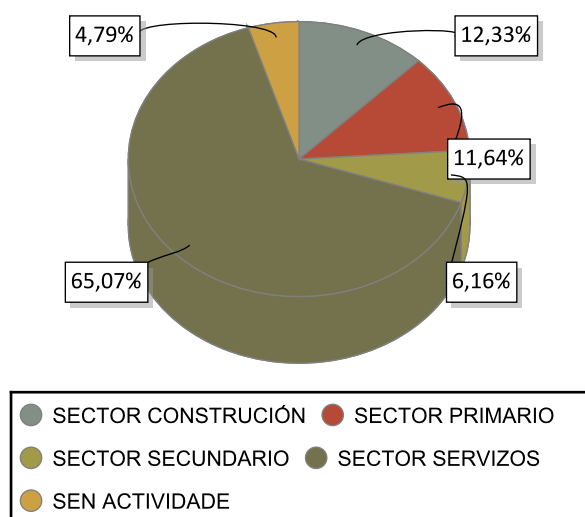

VARIACIÓN PORCENTUAL 2016-2015

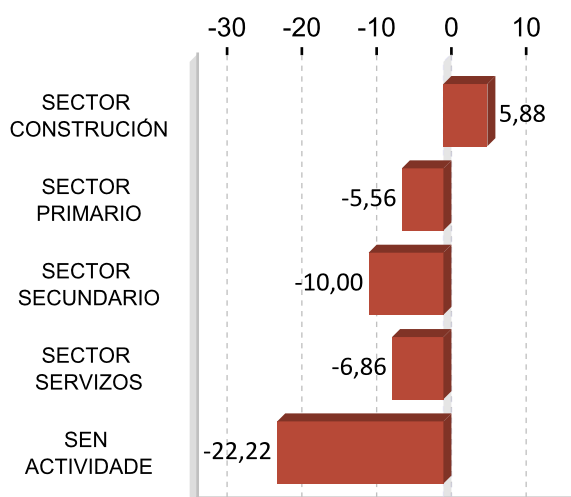

ACTIVIDADES ECONÓMICAS CON MAIOR PORCENTAXE DE PARO REXISTRADO 2016

ACTIVIDADE ECONÓMICA	Terra de	%
Administración pública e defensa; Seguridade Social obrigatoria	34	23,29
Agricultura, gandería, caza e servizos relacionados con elas	13	8,90
Servizos de comidas e bebidas	9	6,16
Educación	9	6,16
Actividades de servizos sociais sen aloxamento	9	6,16
Actividades de construción especializada	8	5,48
Sen emprego anterior	7	4,79
Construción de edificios	7	4,79
Comercio ao retalho, salvo de vehículos de motor e motocicletas	6	4,11
Silvicultura e explotación forestal	4	2,74

OCUPACIÓNS MÁIS DEMANDADAS. TOTAL XERAL E SEXO 2016

OCUPACIÓN	Total	%
PEÓNS FORESTAIS	39	6,87
PERSOAL DE LIMPEZA OU LIMPADOR , EN XERAL	23	4,05
PEÓNS DE OBRAS PUBLICAS, EN XERAL	22	3,87
TRABALLADORES FORESTAIS, EN XERAL	21	3,70
TRABALLADORES DE RETÉN DE INCENDIOS FORESTAIS	21	3,70
TÉCNICOS DE PROTECCIÓN CIVIL	20	3,52
PEÓNS DA CONSTRUCCIÓN DE EDIFICIOS	18	3,17
ALBANEIS	17	2,99
PEÓNS DE HORTICULTURA, XARDINERÍA	14	2,46
MOZOS DE CARGA E DESCARGA, ALMACÉN E/OU MERCADO DE ABASTOS	14	2,46

OCUPACIÓN	Homes	%
PEÓNS FORESTAIS	35	9,19
TRABALLADORES DE RETÉN DE INCENDIOS FORESTAIS	21	5,51
TRABALLADORES FORESTAIS, EN XERAL	20	5,25
PEÓNS DE OBRAS PUBLICAS, EN XERAL	20	5,25
PEÓNS DA CONSTRUCCIÓN DE EDIFICIOS	18	4,72

OCUPACIÓN	Mulleres	%
PERSOAL DE LIMPEZA OU LIMPADOR , EN XERAL	19	10,16
EMPREGADOS ADMINISTRATIVOS, EN XERAL	9	4,81
DEPENDENTES DE COMERCIO, EN XERAL	8	4,28
COCIÑEIROS, EN XERAL	7	3,74
ASISTENTES DOMICILIARIOS	7	3,74

Nota: Un mesmo parado pode solicitar ata seis ocupacións distintas nas que desexa traballar, nesta táboa téñense en conta todas as ocupacións demandadas polos parados.

4. AFILIACIÓNS Á SEGURIDADE SOCIAL

AFILIACIÓNS TERRA DE CALDELAS 2016

	Total	Variación
Terra de	596	2,94

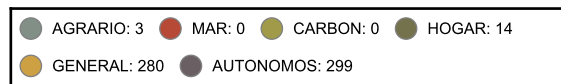
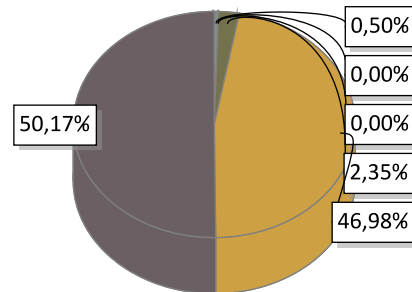

EVOLUCIÓN ANUAL DA AFILIACIÓN DE TRABALLADORES

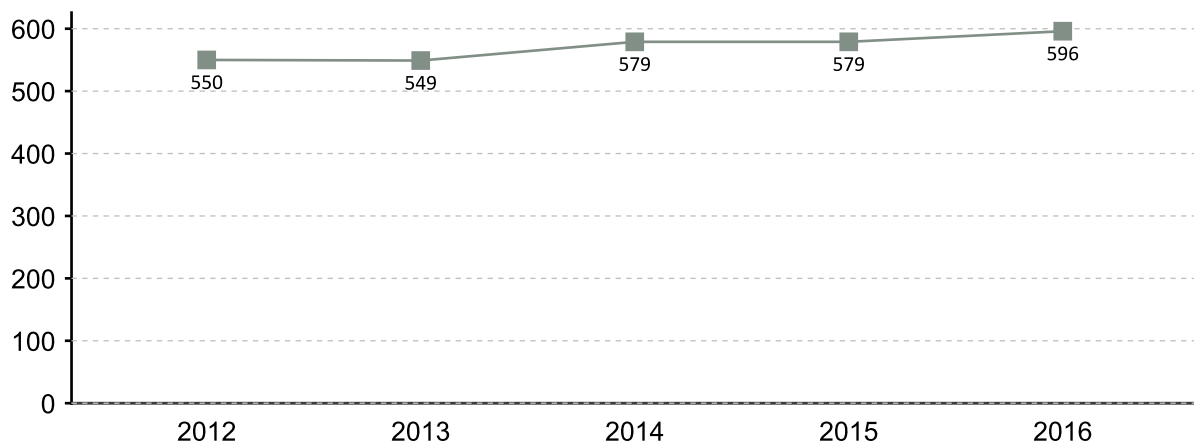

EVOLUCIÓN MENSUAL DAS AFILIACIÓN. 2016

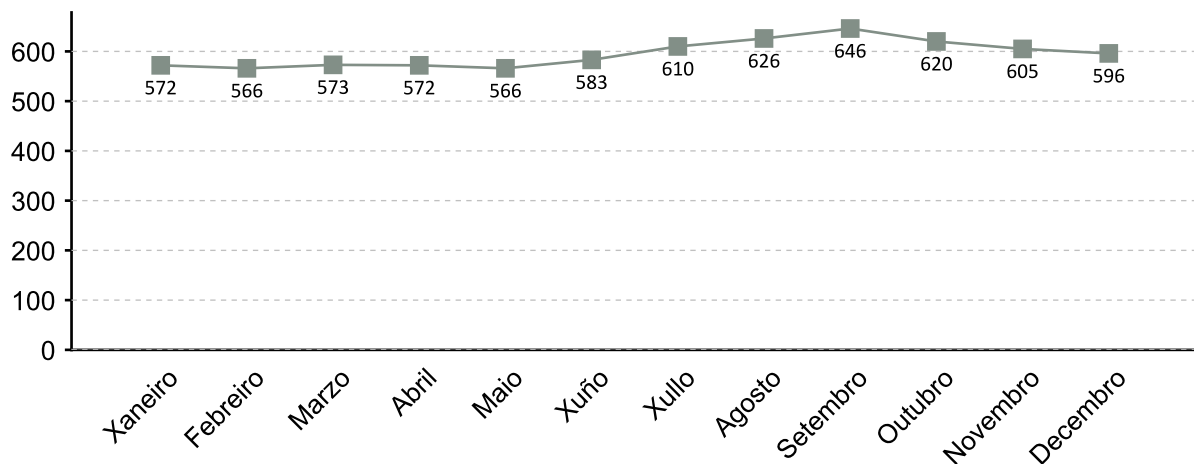

A fonte estatística utilizada para a elaboración deste apartado é a Tesouraría Xeral da Seguridade Social. Datos de afiliacións rexistradas a último día do ano. Para o gráfico de evolución tómase de referencia o último día do mes

AFILIACIÓN POR SECTOR 2016

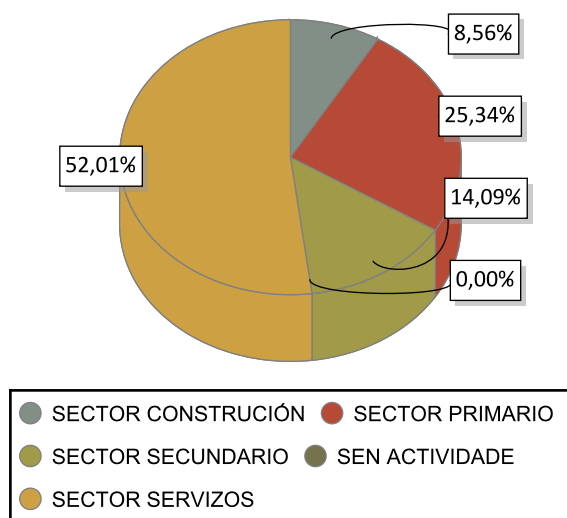

VARIACIÓN PORCENTUAL 2016-2015

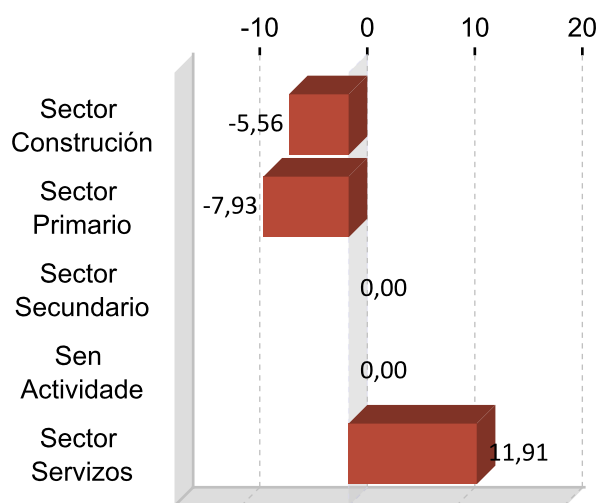

DEZ ACTIVIDADES ECONÓMICAS CON MAIOR PORCENTAXE DE AFILIACIÓN 2016

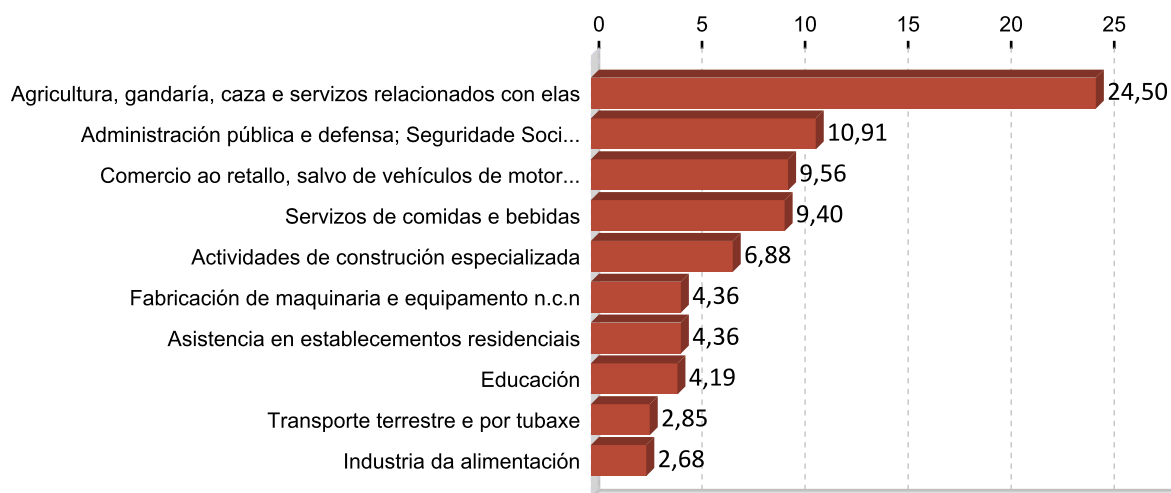

5. PERFIL DAS PERSOAS DEMANDANTES E CONTRATADAS EN TERRA DE CALDELAS 2016

Paro

Sexo: home

Idade: 46 a 55

Nivel formativo:
ata certificado de escolaridade

Antigüidade na demanda:
de 1 a 3 meses

Actividade económica de procedencia:
administración pública e defensa;
seguridade social obrigatoria

Ocupación máis demandada:
peóns forestais

Contratos

Sexo: home

Idade: 26 a 35

Nivel formativo:
titulación ensino obrigatorio

Tipoloxía: temporal

Actividade económica:
administración pública e defensa;
seguridade social obrigatoria

Ocupación:
camareiros asalariados

Nota: O perfil está elaborado co resultado dos valores máximos obtidos dentro de cada variable.

FICHAS COMARCAIS DO MERCADO LABORAL GALEGO

Terra de Celanova

Provincia: Ourense



2017

CONTIDO

1. Datos de poboación
2. Contratación
3. Paro rexistrado
4. Afiliacións á Seguridade Social
5. Perfil das persoas demandantes e contratadas

XUNTA DE GALICIA

1. DATOS DE POBOACIÓN

HABITANTES

	2016	2015	% Variación 2016/2015
Bola, A	17.960	18.367	-2,22
Cartelle	1.270	1.339	-5,15
Celanova	2.757	2.852	-3,33
Gomesende	5.508	5.536	-0,51
Merca, A	798	829	-3,74
Padrenda	1.976	2.021	-2,23
Pontedeva	1.893	1.912	-0,99
Quintela de	588	600	-2,00
Ramirás	616	629	-2,07
Verea	1.571	1.607	-2,24
Terra de	34.937	35.692	-2,12

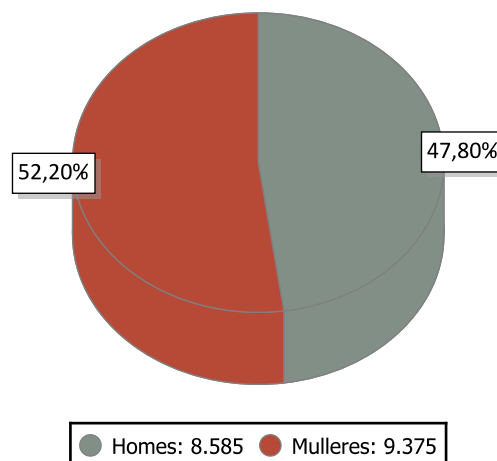

INDICADORES DE POBOACIÓN 2015

	Idade media			Índice de recambio de poboación activa	Índice de envellecemento
	Homes	Mulleres	Total		
Terra de	53,6	57,8	55,8	252,4	497,0

POBOACIÓN ESTRANXEIRA E MOVEMENTOS MIGRATORIOS

	2016			2015			Saldo migratorio
	Poboación estranxeira	% de poboación estranxeira sobre o total da poboación	Emigración interna	Emigración externa	Inmigración interna	Inmigración externa	
Terra de	477	2,66	562	244	411	190	-205

DEFINICIÓNS

Idade media no 1 de xaneiro

Media aritmética das idades dos individuos que compoñen unha poboación.

Índice de recambio da poboación en idade activa

Relación entre a poboación entre 60 e 64 anos e a poboación entre 15 e 19 anos. Mide a capacidade dunha poboación para substituír os individuos que se van xubilando.

Índice de envellecemento

Relación entre a poboación maior de 64 anos e a poboación menor de 20 anos.

Emigración

Para un ámbito xeográfico determinado é aquela migración que ten orixe nese ámbito e destino fóra deste ámbito. Fálase de emigración interna cando o destino é outro concello de Galicia e emigración externa cando o destino é outro concello do resto de España ou o estranxeiro.

Inmigración

Para un ámbito xeográfico determinado é aquela migración con destino neste ámbito e orixe fóra deste. Fálase de inmigración interna cando a orixe é outro concello de Galicia e inmigración externa cando a orixe é outro concello de España ou o estranxeiro.

Saldo migratorio

Para cada ámbito territorial, é a diferenza entre o número de inmigracións e o número de emigracións. Se é positivo indica que as entradas de poboación superan as saídas e se é negativo o contrario.

2. CONTRATACIÓN ¹

CONTRATOS TERRA DE CELANOVA 2016

	Homes	Mulleres	Total	Variación 2016/15
Terra de Celanova	1.216	1.228	2.444	12,11

EVOLUCIÓN ANUAL DA CONTRATACIÓN

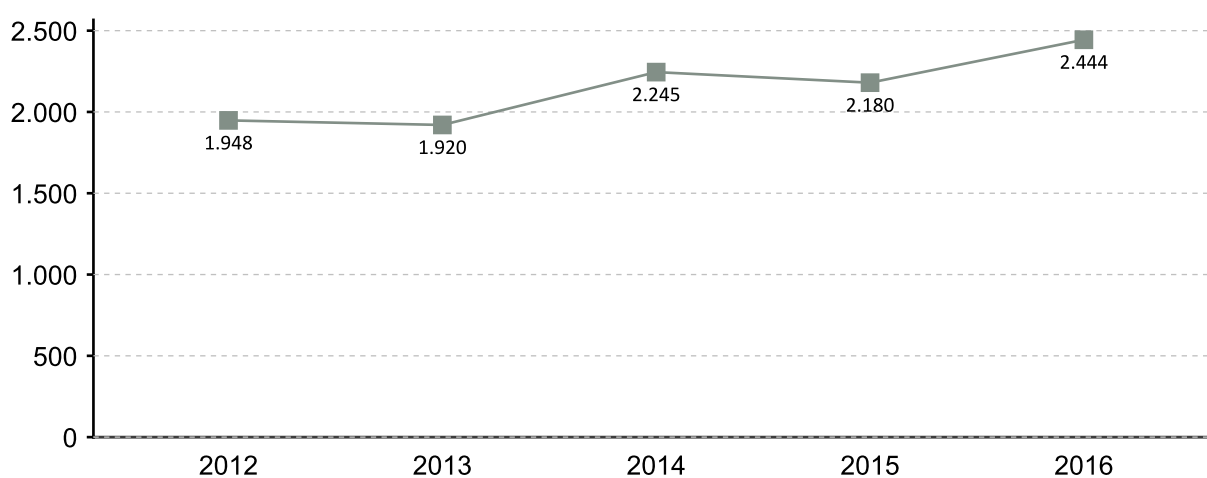

EVOLUCIÓN MENSUAL DA CONTRATACIÓN 2016

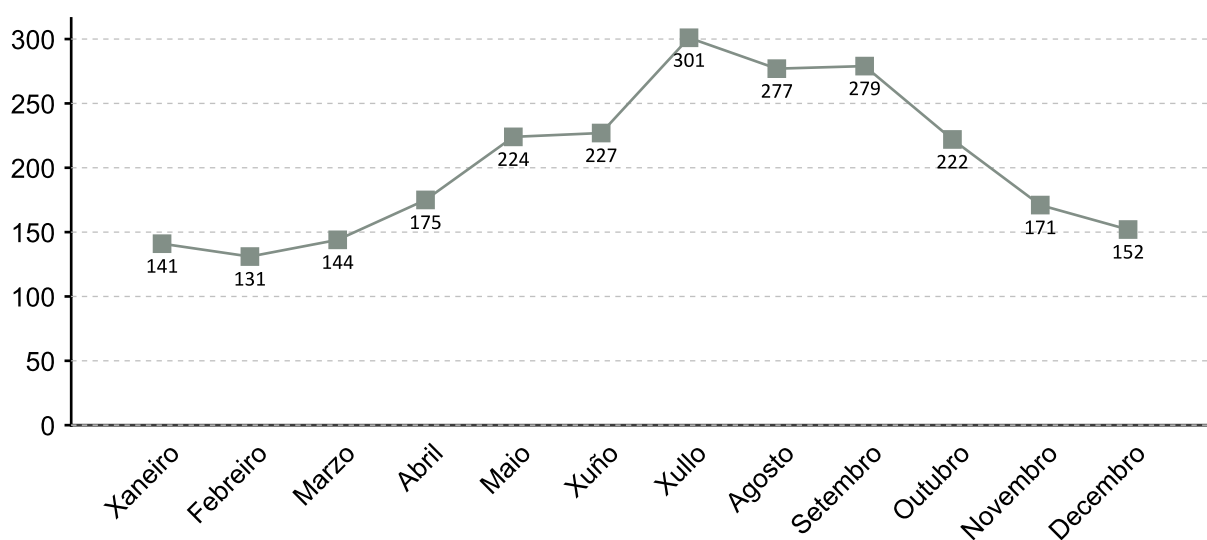

1. A fonte estatística utilizada para a elaboración dos seguintes apartados é a do Servizo Público de Emprego de Galicia

CONTRATACIÓN POR SEXO 2016

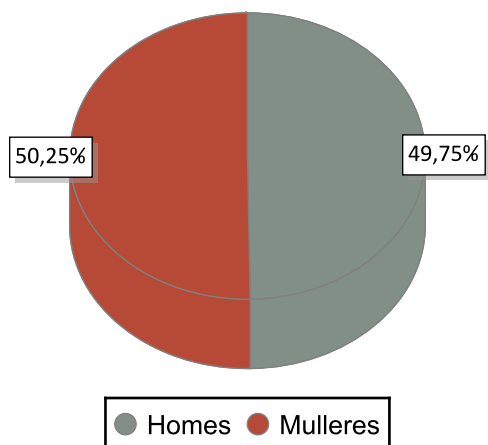

VARIACIÓN PORCENTUAL 2016-2015

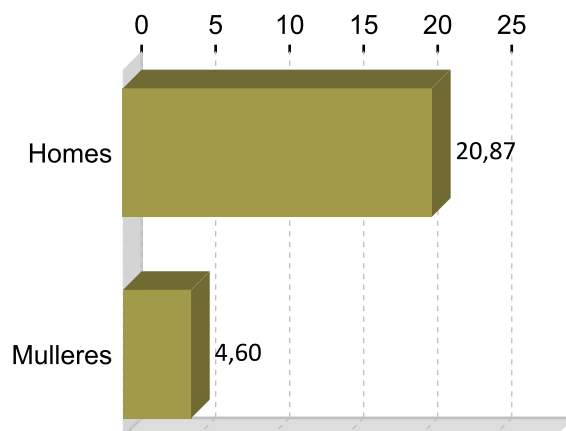

CONTRATACIÓN POR IDADE 2016

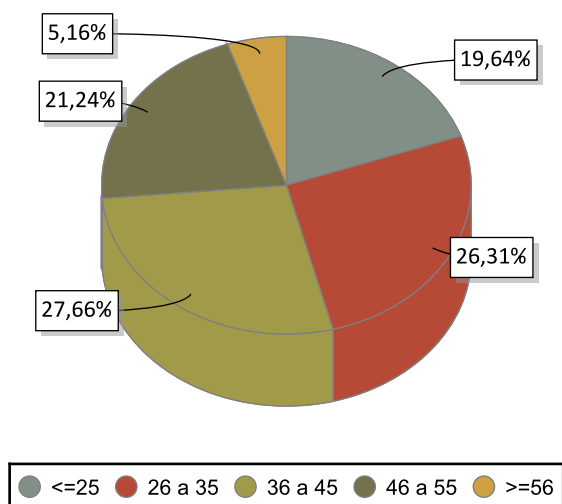

VARIACIÓN PORCENTUAL 2016-2015

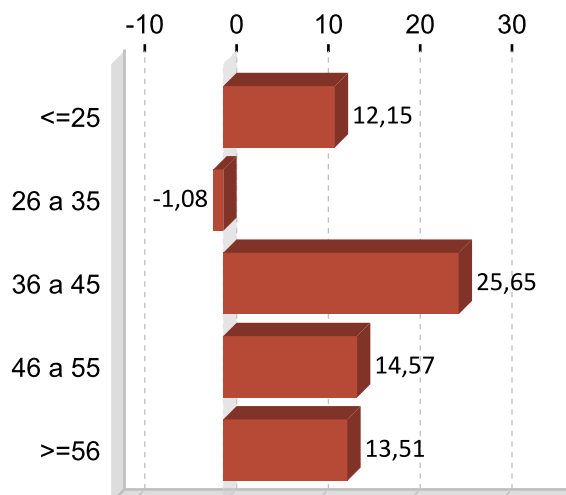

CONTRATACIÓN POR NIVEL FORMATIVO 2016

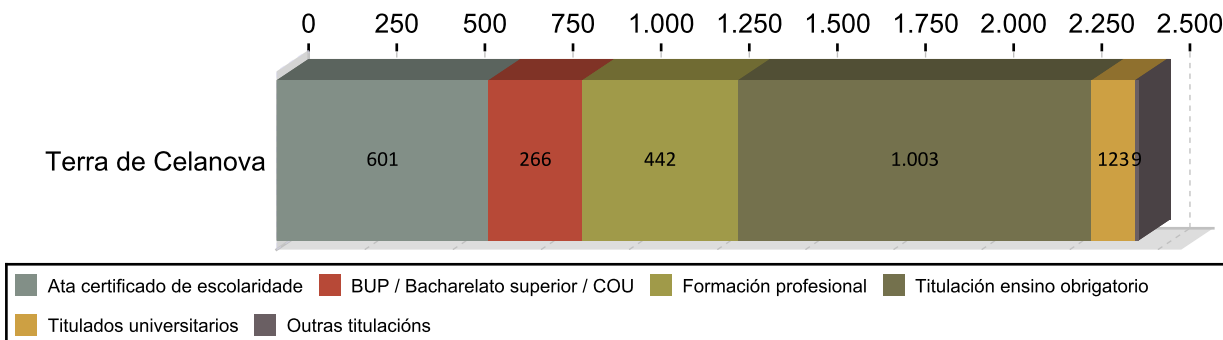

CONTRATACIÓN POR TIPOLOXÍA E PORCENTAXE 2016

Tipo de contrato	Terra de Celanova	Porcentaxe
Temporal	1.197	48,98
Temporal tempo parcial	941	38,50
Indefinido	122	4,99
Indefinido tempo parcial	58	2,37
Outros	59	2,41
Prácticas/Formación	67	2,74
Total	2.444	100

PORCENTAXE DE CONTRATACIÓN INDEFINIDA E RESTANTE POR SEXO 2016

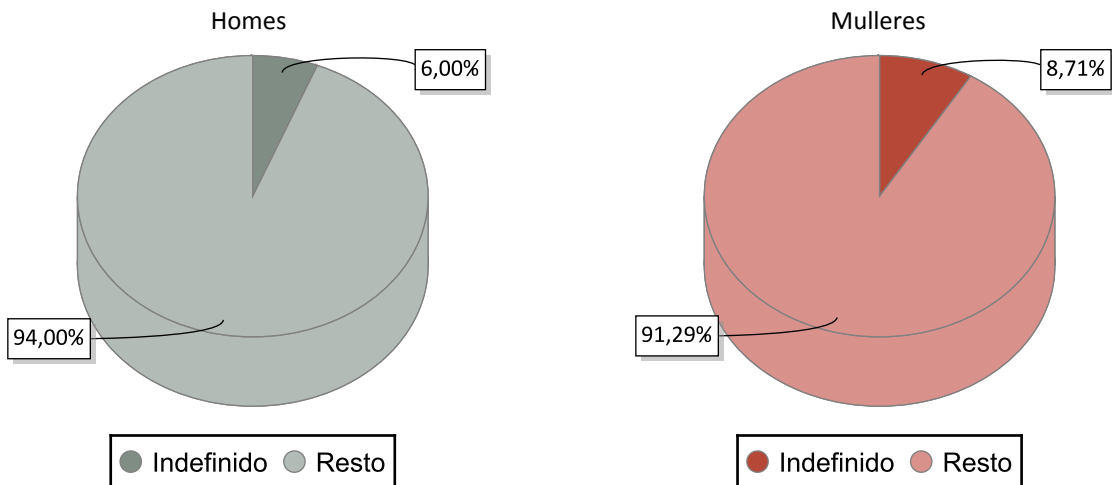

CONTRATACIÓN NOS GRANDES SECTORES DE ACTIVIDADE E SEXO 2016

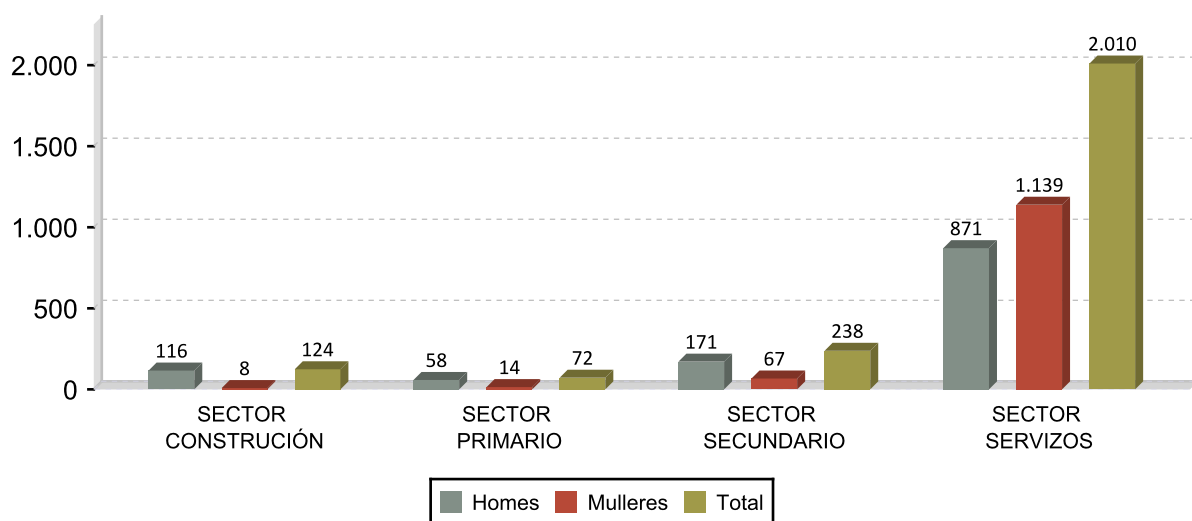

DEZ ACTIVIDADES ECONÓMICAS CON MAIOR PORCENTAXE DE CONTRATOS 2016

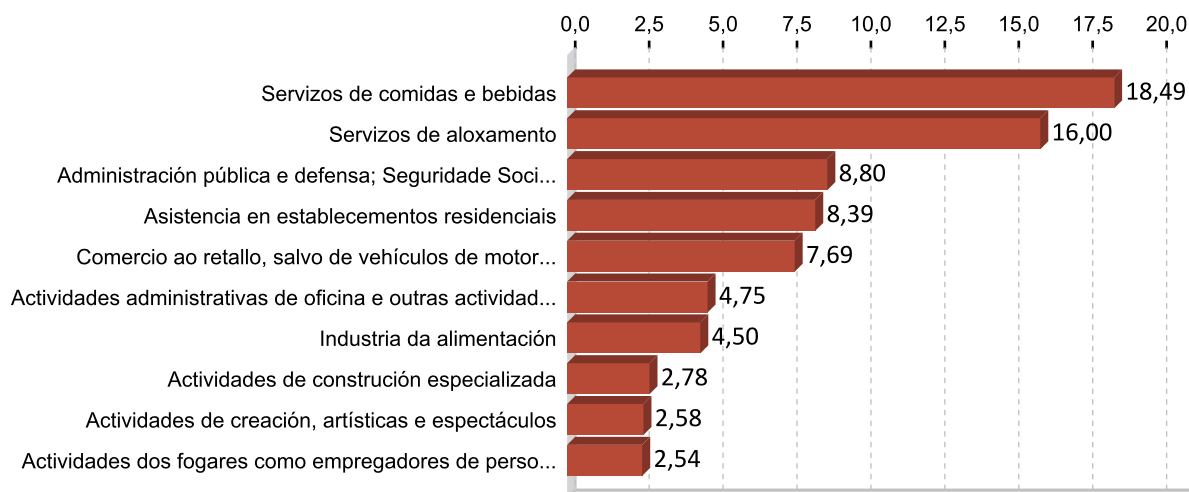

OCUPACIÓN CON MAIOR NÚMERO DE CONTRATOS E SEXO 2016

OCUPACIÓN	Total	%
CAMAREIROS ASALARIADOS	589	24,10
AXUDANTES DE COCIÑA	155	6,34
TRABALLADORES DOS COIDADOS ÁS PERSOAS EN SERVIZOS DE SAÚDE NON	154	6,30
VENDEDORES EN TENDAS E ALMACÉNS	135	5,52
PROMOTORES DE VENDA	112	4,58
PERSOAL DE LIMPEZA DE OFICINAS, HOTEIS E OUTROS ESTABLECEMENTOS	105	4,30
PEÓNS DAS INDUSTRIAS MANUFACTUREIRAS	87	3,56
CONDUTORES ASALARIADOS DE CAMIÓN	75	3,07
COMPOSITORES, MÚSICOS E CANTANTES	63	2,58
EMPREGADOS DOMÉSTICOS	62	2,54

OCUPACIÓN	Homes	%
CAMAREIROS ASALARIADOS	342	28,12
AXUDANTES DE COCIÑA	86	7,07
CONDUTORES ASALARIADOS DE CAMIÓN	75	6,17
PEÓNS FORESTAIS E DA CAZA	53	4,36
PEÓNS DAS INDUSTRIAS MANUFACTUREIRAS	51	4,19

OCUPACIÓN	Mulleres	%
CAMAREIROS ASALARIADOS	247	20,11
TRABALLADORES DOS COIDADOS ÁS PERSOAS EN SERVIZOS DE SAÚDE NON	143	11,64
VENDEDORES EN TENDAS E ALMACÉNS	108	8,79
PERSOAL DE LIMPEZA DE OFICINAS, HOTEIS E OUTROS ESTABLECEMENTOS	101	8,22
PROMOTORES DE VENDA	95	7,74

3. PARO REXISTRADO ¹

PARO REXISTRADO TERRA DE CELANOVA 2016

	Homes	Mulleres	Total	Variación 2016/15
Terra de Celanova	553	590	1.143	-11,60

EVOLUCIÓN ANUAL DO PARO REXISTRADO

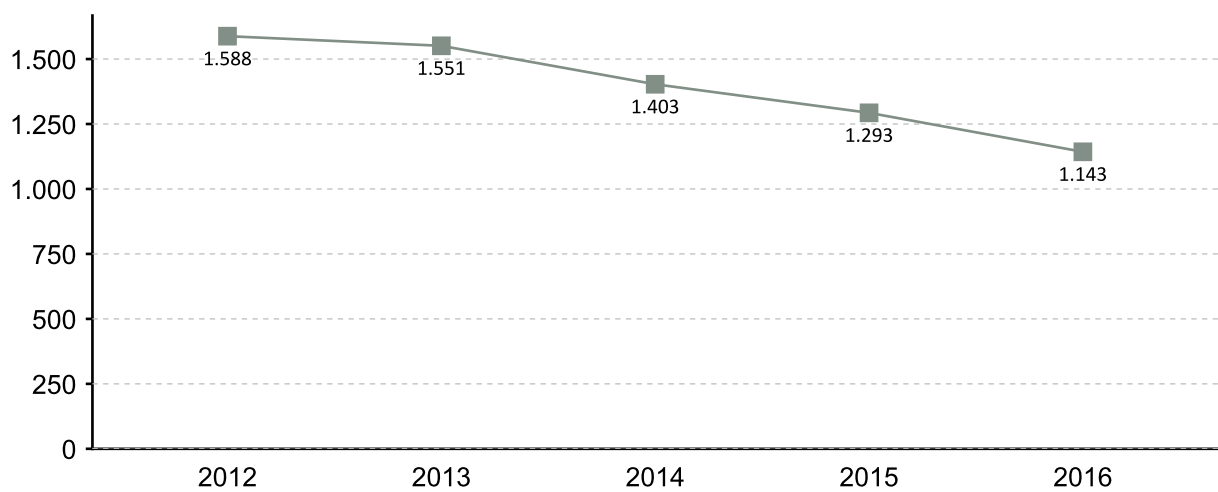

EVOLUCIÓN MENSUAL DO PARO REXISTRADO 2016

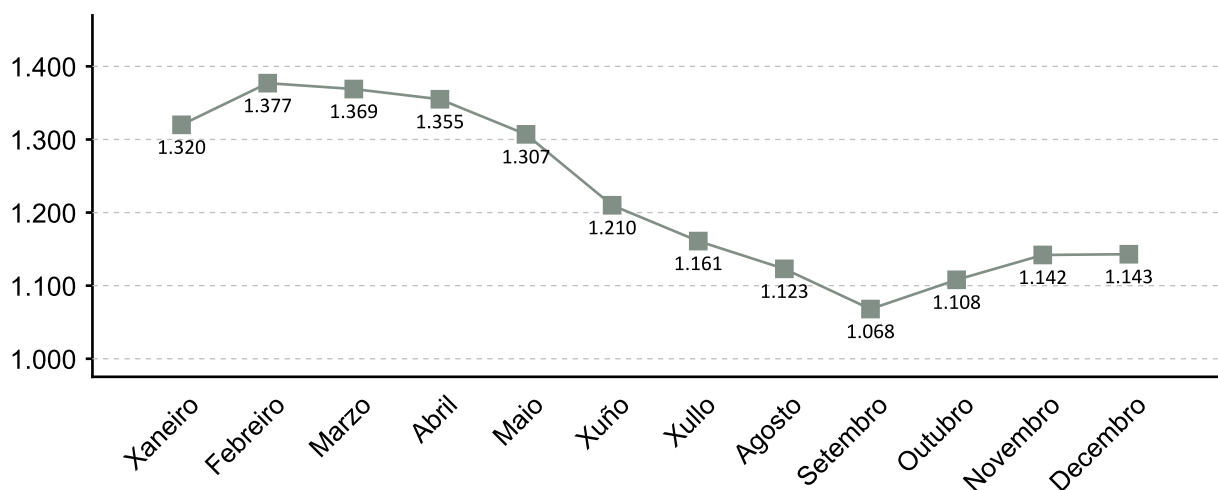

1. A fonte estatística utilizada para a elaboración dos seguintes apartados é a do Servizo Público de Emprego de Galicia

PARO REXISTRADO POR SEXO 2016 VARIACIÓN PORCENTUAL 2016-2015

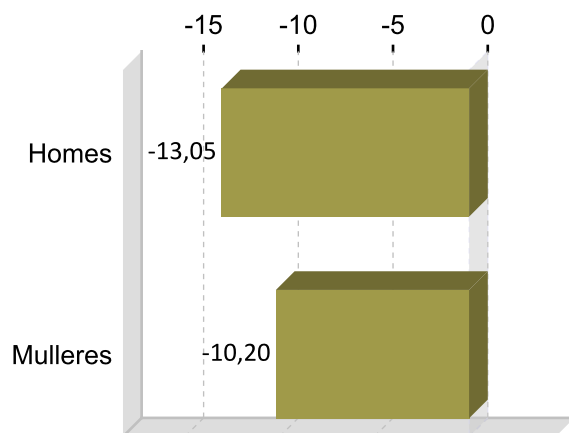
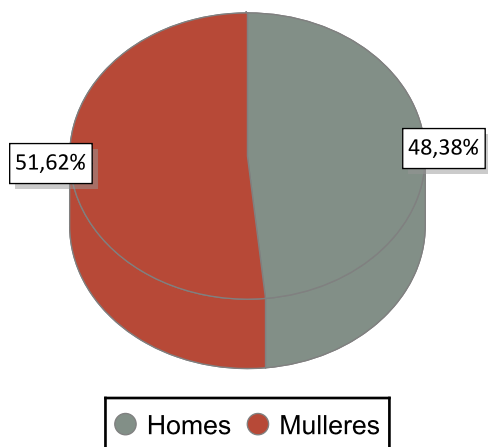

PARO REXISTRADO POR IDADE 2016 VARIACIÓN PORCENTUAL 2016-2015

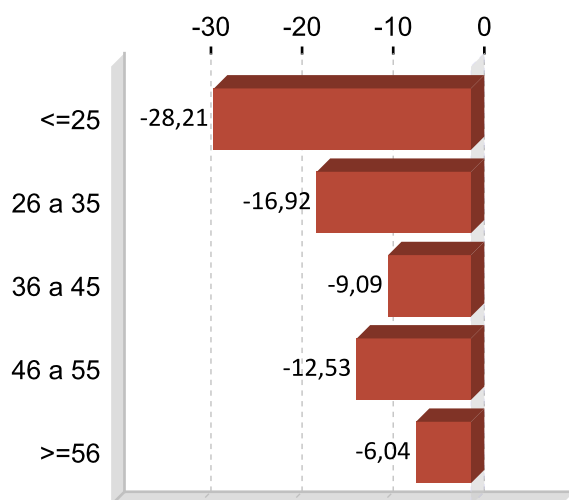
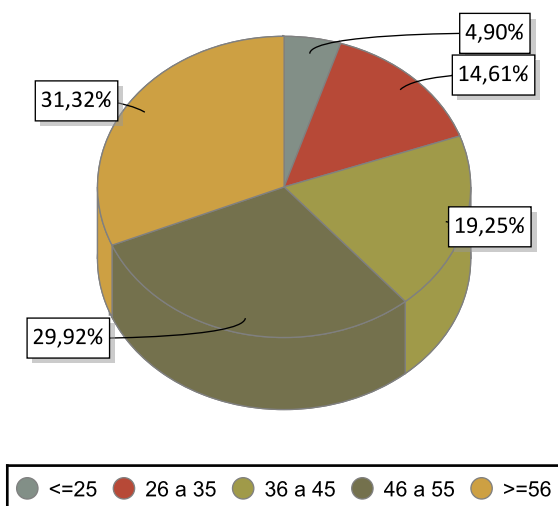

PARO REXISTRADO POR NIVEL FORMATIVO 2016

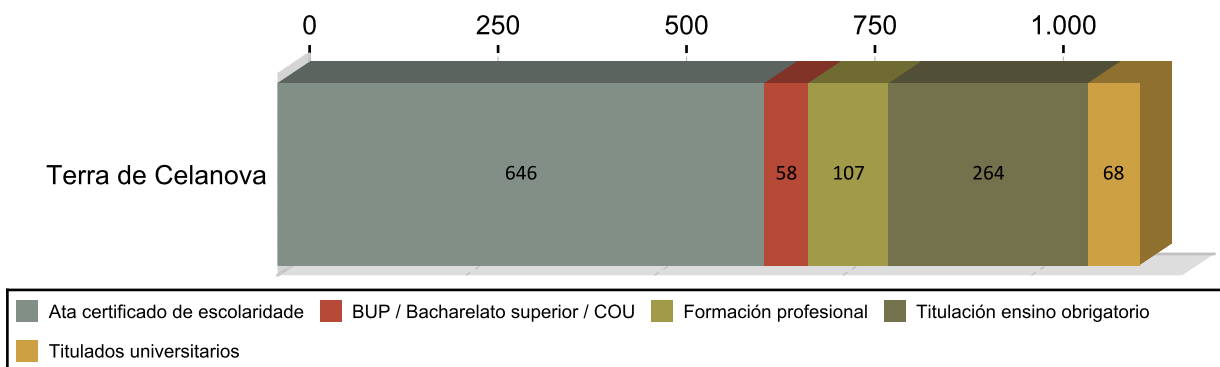

ANTIGÜIDADE NA DEMANDA 2016

	Homes	% H.	Mulleres	% M.	Total	% T.
<= 1 mes	56	10,13	32	7,70	88	7,70
de 1 a 3 meses	90	16,27	84	15,22	174	15,22
de 3 a 6 meses	50	9,04	60	9,62	110	9,62
de 6 a 12 meses	58	10,49	75	11,64	133	11,64
de 12 a 24 meses	87	15,73	92	15,66	179	15,66
máis de 24 meses	212	38,34	247	40,16	459	40,16
Total	553	100	590	100	1.143	100

PARO R. POR SECTORES 2016

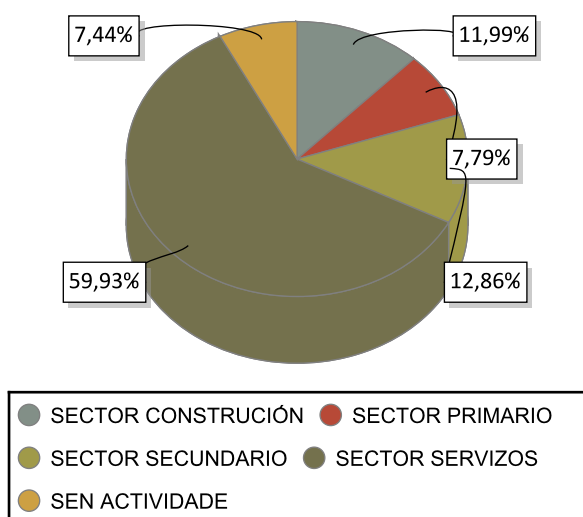

VARIACIÓN PORCENTUAL 2016-2015

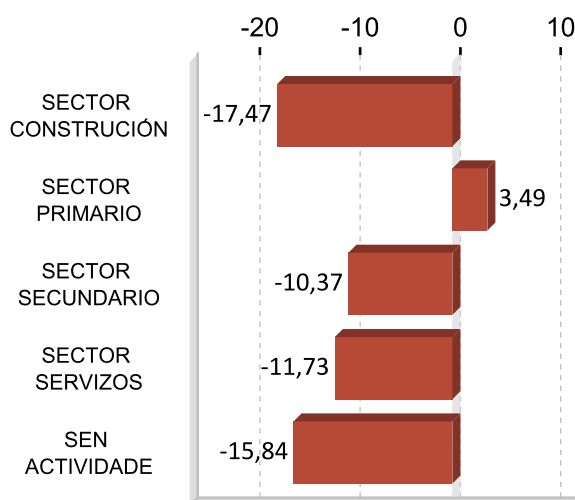

ACTIVIDADES ECONÓMICAS CON MAIOR PORCENTAXE DE PARO REXISTRADO 2016

ACTIVIDADE ECONÓMICA	Terra de	%
Servizos de comidas e bebidas	113	9,89
Administración pública e defensa; Seguridade Social obrigatoria	103	9,01
Comercio ao retalho, salvo de vehículos de motor e motocicletas	93	8,14
Sen emprego anterior	85	7,44
Construcción de edificios	70	6,12
Actividades de construción especializada	59	5,16
Educación	55	4,81
Silvicultura e explotación forestal	46	4,02
Agricultura, gandería, caza e servizos relacionados con elas	42	3,67
Comercio por xunto e intermediarios do comercio, salvo de vehículos de motor e motocicletas	39	3,41

OCUPACIÓNS MÁIS DEMANDADAS. TOTAL XERAL E SEXO 2016

OCUPACIÓN	Total	%
PEÓNS DA INDUSTRIA MANUFACTUREIRA, EN XERAL	329	8,59
PERSOAL DE LIMPEZA OU LIMPADOR , EN XERAL	294	7,68
PEÓNS FORESTAIS	166	4,34
PEÓNS DE OBRAS PUBLICAS, EN XERAL	149	3,89
DEPENDENTES DE COMERCIO, EN XERAL	129	3,37
PEÓNS DA CONSTRUCCIÓN DE EDIFICIOS	113	2,95
CONDUTORES DE FURGONETA, ATA 3,5 T.	112	2,93
REPOÑEDORES DE HIPERMERCADO	106	2,77
ASISTENTES, ACOMPAÑANTES DE PERSOAS	104	2,72
EMPREGADOS DE FOGAR	95	2,48

OCUPACIÓN	Homes	%
PEÓNS DA INDUSTRIA MANUFACTUREIRA, EN XERAL	158	8,12
PEÓNS FORESTAIS	154	7,92
PEÓNS DE OBRAS PUBLICAS, EN XERAL	144	7,40
PEÓNS DA CONSTRUCCIÓN DE EDIFICIOS	112	5,76
CONDUTORES DE FURGONETA, ATA 3,5 T.	92	4,73

OCUPACIÓN	Mulleres	%
PERSOAL DE LIMPEZA OU LIMPADOR , EN XERAL	265	14,07
PEÓNS DA INDUSTRIA MANUFACTUREIRA, EN XERAL	171	9,08
DEPENDENTES DE COMERCIO, EN XERAL	121	6,42
ASISTENTES, ACOMPAÑANTES DE PERSOAS	101	5,36
EMPREGADOS DE FOGAR	95	5,04

Nota: Un mesmo parado pode solicitar ata seis ocupacións distintas nas que desexa traballar, nesta táboa téñense en conta todas as ocupacións demandadas polos parados.

4. AFILIACIÓNS Á SEGURIDADE SOCIAL

AFILIACIÓNS TERRA DE CELANOVA 2016

	Total	Variación
Terra de	3.027	1,44

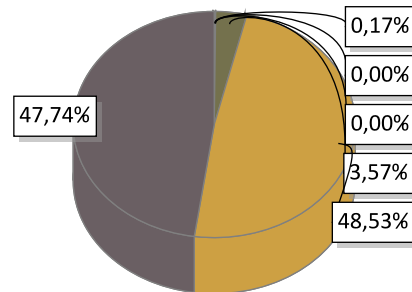

AGRARIO: 5	MAR: 0	CARBON: 0	HOGAR: 108
GENERAL: 1.469	AUTONOMOS: 1.445		

EVOLUCIÓN ANUAL DA AFILIACIÓN DE TRABALLADORES

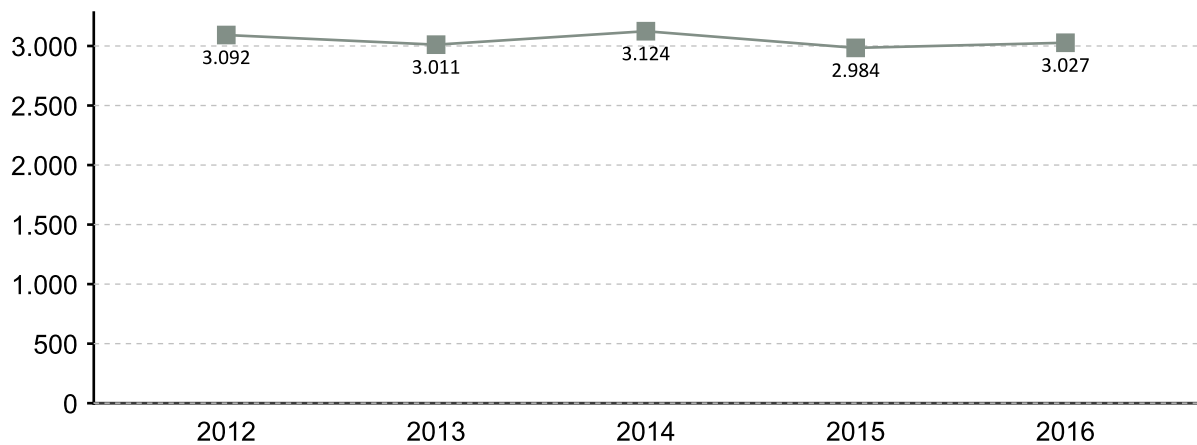

EVOLUCIÓN MENSUAL DAS AFILIACIÓN. 2016

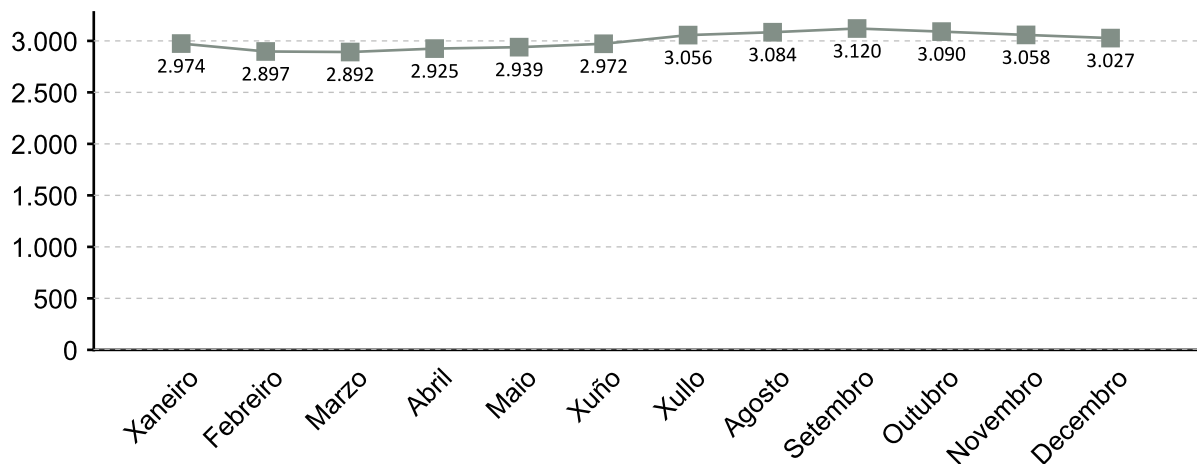

A fonte estatística utilizada para a elaboración deste apartado é a Tesouraría Xeral da Seguridade Social. Datos de afiliacións rexistradas a último día do ano. Para o gráfico de evolución tómase de referencia o último día do mes

AFILIACIÓN POR SECTOR 2016

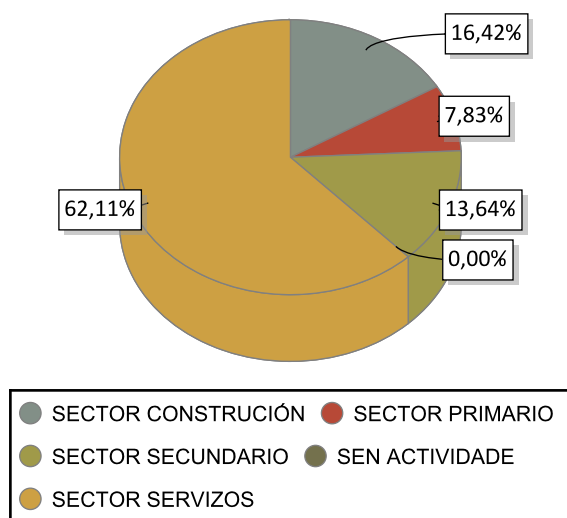

VARIACIÓN PORCENTUAL 2016-2015

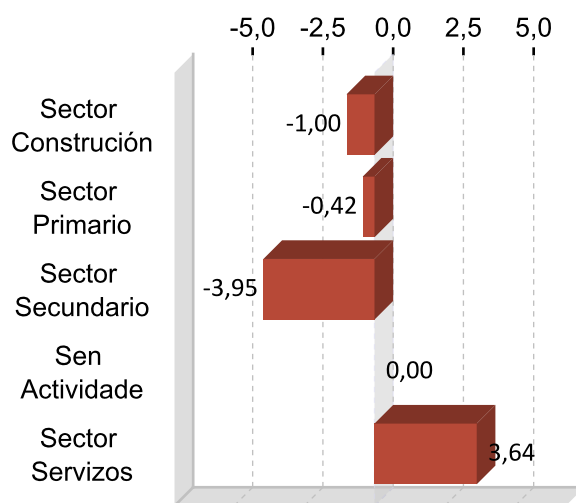

DEZ ACTIVIDADES ECONÓMICAS CON MAIOR PORCENTAXE DE AFILIACIÓN 2016

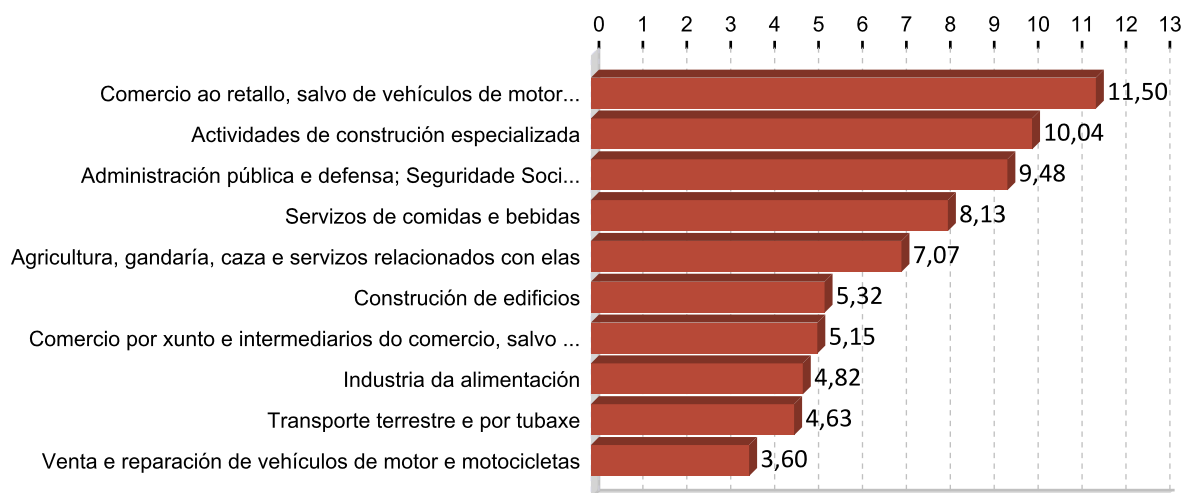

5. PERFIL DAS PERSOAS DEMANDANTES E CONTRATADAS EN TERRA DE CELANOVA 2016



Nota: O perfil está elaborado co resultado dos valores máximos obtidos dentro de cada variable.

FICHAS COMARCAIS DO MERCADO LABORAL GALEGO

Terra de Trives

Provincia: Ourense



2017

CONTIDO

1. Datos de poboación
2. Contratación
3. Paro rexistrado
4. Afiliacións á Seguridade Social
5. Perfil das persoas demandantes e contratadas

XUNTA DE GALICIA

1. DATOS DE POBOACIÓN

HABITANTES

	2016	2015	% Variación 2016/2015
Chandrea de	4.227	4.348	-2,78
Manzaneda	506	528	-4,17
Pobra de Trives,	947	975	-2,87
San Xoán de Río	2.191	2.245	-2,41
Terra de Trives	7.871	8.096	-2,78

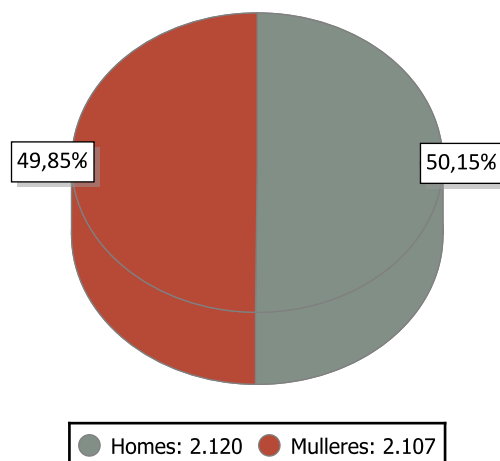

INDICADORES DE POBOACIÓN 2015

	Idade media			Índice de recambio de poboación activa	Índice de envellecemento
	Homes	Mulleres	Total		
Terra de Trives	54,4	57,1	55,8	275,2	465,2

POBOACIÓN ESTRANXEIRA E MOVEMENTOS MIGRATORIOS

	2016			2015			Saldo migratorio
	Poboación estranxeira	% de poboación estranxeira sobre o total da poboación	Emigración interna	Emigración externa	Inmigración interna	Inmigración externa	
Terra de	104	2,46	98	43	82	36	-23

DEFINICIÓNS

Idade media no 1 de xaneiro

Media aritmética das idades dos individuos que compoñen unha poboación.

Índice de recambio da poboación en idade activa

Relación entre a poboación entre 60 e 64 anos e a poboación entre 15 e 19 anos. Mide a capacidade dunha poboación para substituír os individuos que se van xubilando.

Índice de envellecemento

Relación entre a poboación maior de 64 anos e a poboación menor de 20 anos.

Emigración

Para un ámbito xeográfico determinado é aquela migración que ten orixe nese ámbito e destino fóra deste ámbito. Fálase de emigración interna cando o destino é outro concello de Galicia e emigración externa cando o destino é outro concello do resto de España ou o estranxeiro.

Inmigración

Para un ámbito xeográfico determinado é aquela migración con destino neste ámbito e orixe fóra deste. Fálase de inmigración interna cando a orixe é outro concello de Galicia e inmigración externa cando a orixe é outro concello de España ou o estranxeiro.

Saldo migratorio

Para cada ámbito territorial, é a diferenza entre o número de inmigracións e o número de emigracións. Se é positivo indica que as entradas de poboación superan as saídas e se é negativo o contrario.

2. CONTRATACIÓN ¹

CONTRATOS TERRA DE TRIVES 2016

	Homes	Mulleres	Total	Variación 2016/15
Terra de Trives	545	477	1.022	17,34

EVOLUCIÓN ANUAL DA CONTRATACIÓN

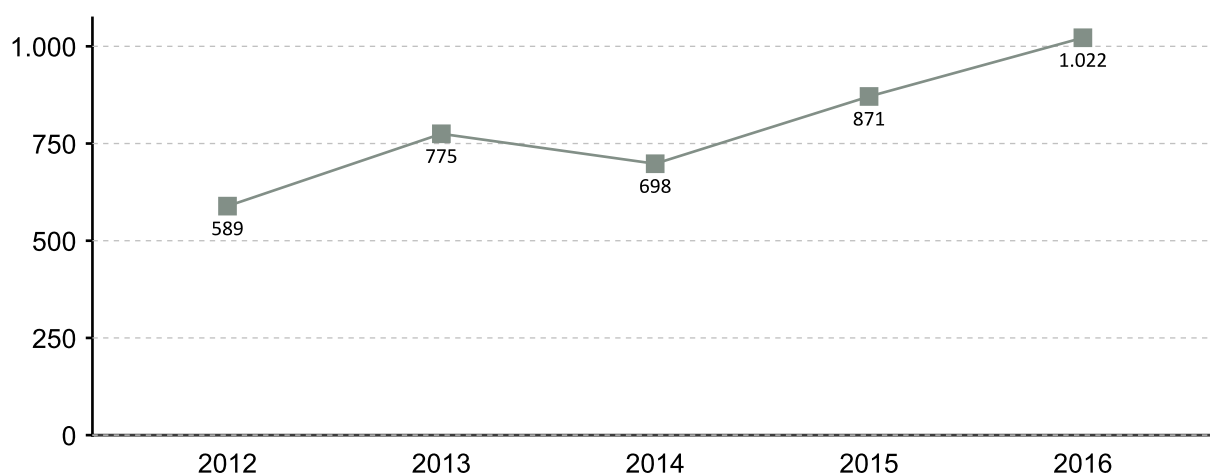

EVOLUCIÓN MENSUAL DA CONTRATACIÓN 2016

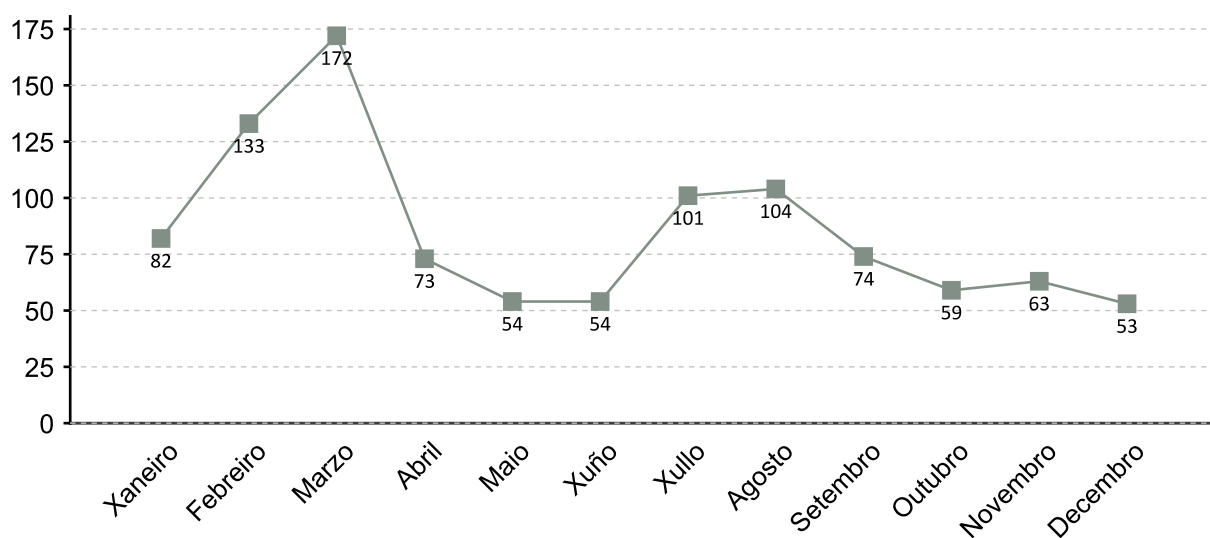

1. A fonte estatística utilizada para a elaboración dos seguintes apartados é a do Servizo Público de Emprego de Galicia

CONTRATACIÓN POR SEXO 2016

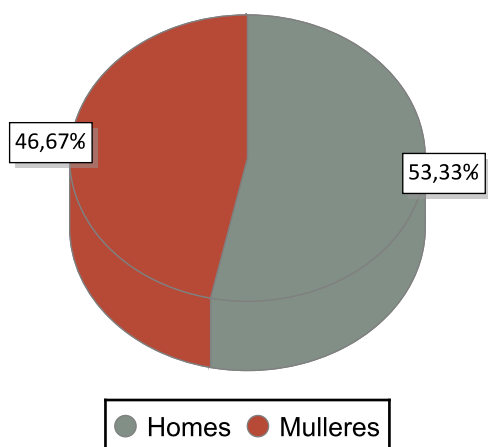

VARIACIÓN PORCENTUAL 2016-2015

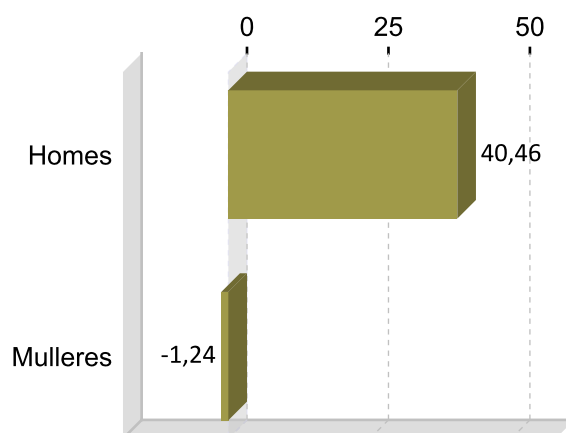

CONTRATACIÓN POR IDADE 2016

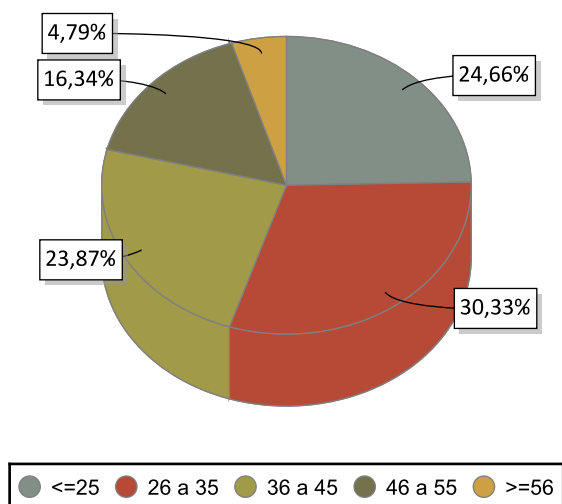

VARIACIÓN PORCENTUAL 2016-2015

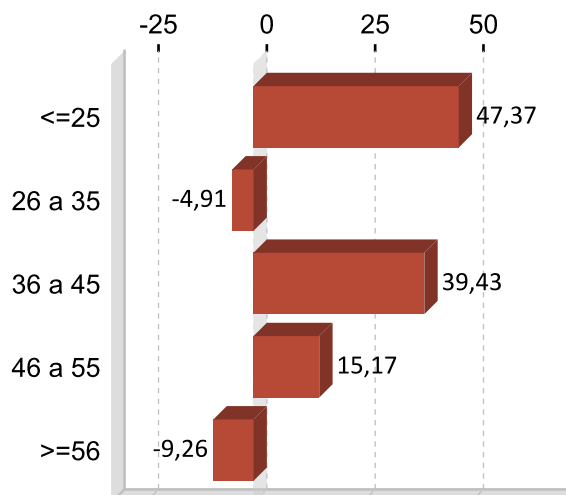

CONTRATACIÓN POR NIVEL FORMATIVO 2016

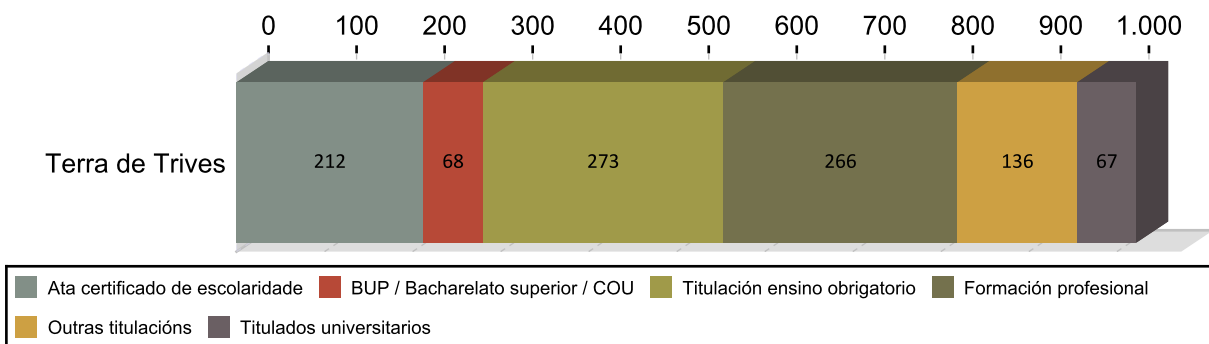

CONTRATACIÓN POR TIPOLOXÍA E PORCENTAXE 2016

Tipo de contrato	Terra de Trives	Porcentaxe
Indefinido tempo parcial	14	1,37
Outros	33	3,23
Temporal	510	49,90
Temporal tempo parcial	442	43,25
Indefinido	22	2,15
Prácticas/Formación	1	0,10
Total	1.022	100

PORCENTAXE DE CONTRATACIÓN INDEFINIDA E RESTANTE POR SEXO 2016

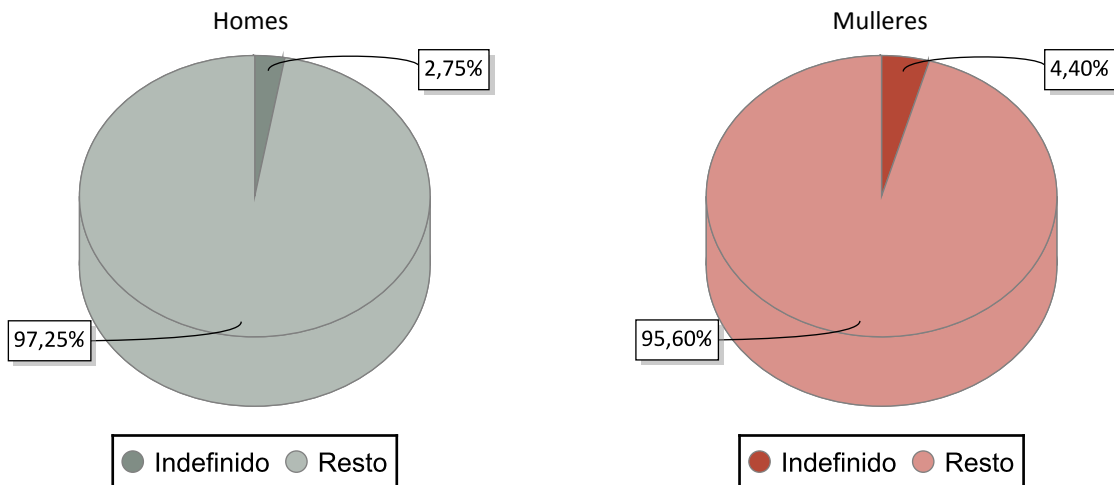

CONTRATACIÓN NOS GRANDES SECTORES DE ACTIVIDADE E SEXO 2016

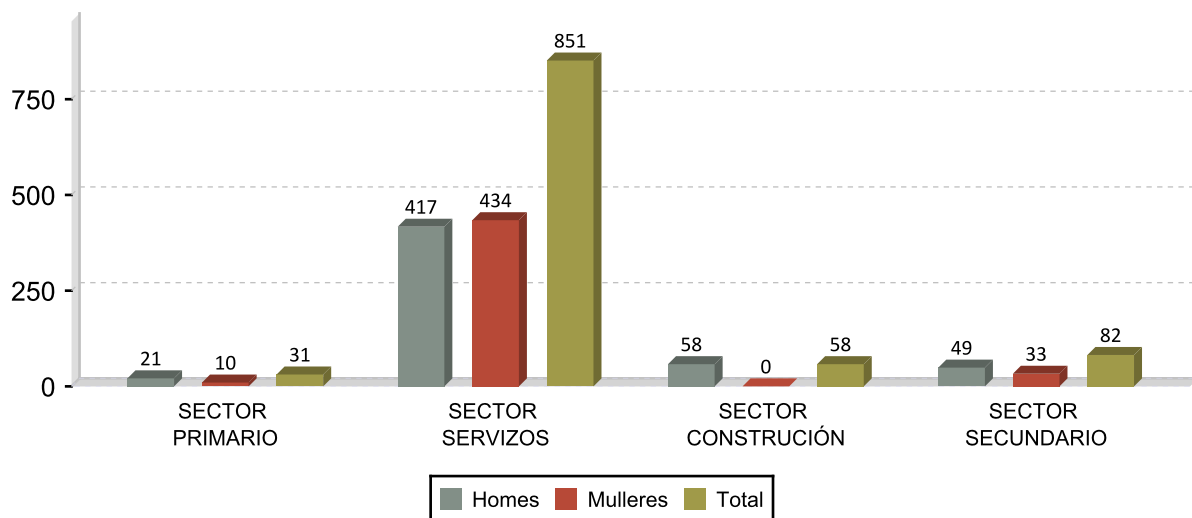

DEZ ACTIVIDADES ECONÓMICAS CON MAIOR PORCENTAXE DE CONTRATOS 2016

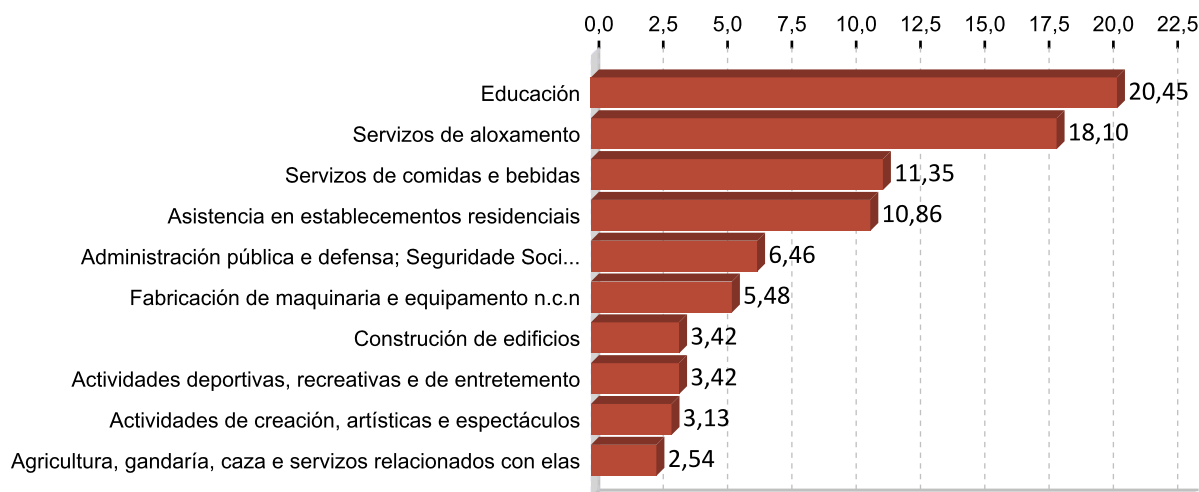

OCUPACIÓN CON MAIOR NÚMERO DE CONTRATOS E SEXO 2016

OCUPACIÓN	Total	%
MONITORES DE ACTIVIDADES RECREATIVAS E DE ENTRETENIMIENTO	287	28,08
CAMAREIROS ASALARIADOS	176	17,22
PERSOAL DE LIMPEZA DE OFICINAS, HOTEIS E OUTROS ESTABLECEMENTOS	56	5,48
AUXILIARES DE ENFERMERÍA HOSPITALARIA	47	4,60
INSTRUTORES DE ACTIVIDADES DEPORTIVAS	43	4,21
COMPOSITORES, MÚSICOS E CANTANTES	33	3,23
COCIÑEIROS ASALARIADOS	33	3,23
ALBANEIS	30	2,94
VENDEDORES EN TENDAS E ALMACÉNS	27	2,64
AXUDANTES DE COCIÑA	26	2,54

OCUPACIÓN	Homes	%
MONITORES DE ACTIVIDADES RECREATIVAS E DE ENTRETENIMIENTO	182	33,39
CAMAREIROS ASALARIADOS	107	19,63
INSTRUTORES DE ACTIVIDADES DEPORTIVAS	35	6,42
COMPOSITORES, MÚSICOS E CANTANTES	29	5,32
ALBANEIS	29	5,32

OCUPACIÓN	Mulleres	%
MONITORES DE ACTIVIDADES RECREATIVAS E DE ENTRETENIMIENTO	105	22,01
CAMAREIROS ASALARIADOS	69	14,47
PERSOAL DE LIMPEZA DE OFICINAS, HOTEIS E OUTROS ESTABLECEMENTOS	55	11,53
AUXILIARES DE ENFERMERÍA HOSPITALARIA	45	9,43
COCIÑEIROS ASALARIADOS	28	5,87

3. PARO REXISTRADO ¹

PARO REXISTRADO TERRA DE TRIVES 2016

	Homes	Mulleres	Total	Variación 2016/15
Terra de Trives	123	92	215	-16,34

EVOLUCIÓN ANUAL DO PARO REXISTRADO

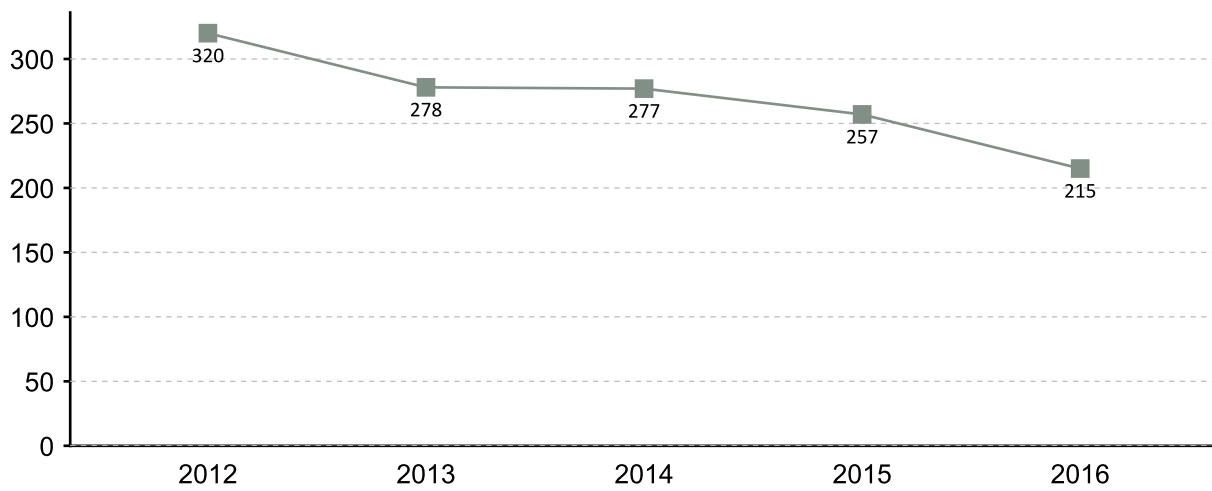

EVOLUCIÓN MENSUAL DO PARO REXISTRADO 2016

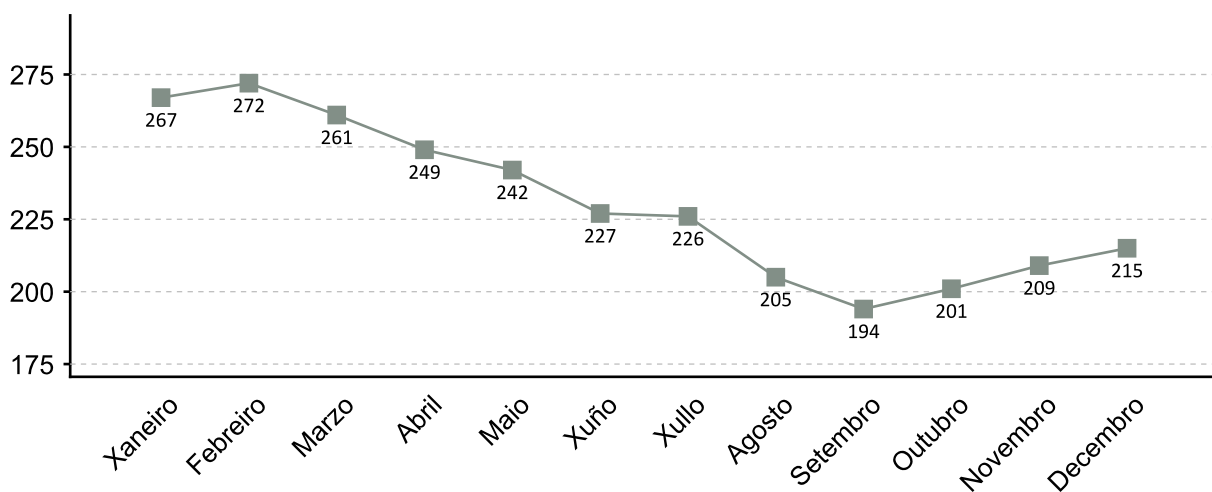

1. A fonte estatística utilizada para a elaboración dos seguintes apartados é a do Servizo Público de Emprego de Galicia

PARO REXISTRADO POR SEXO 2016 VARIACIÓN PORCENTUAL 2016-2015

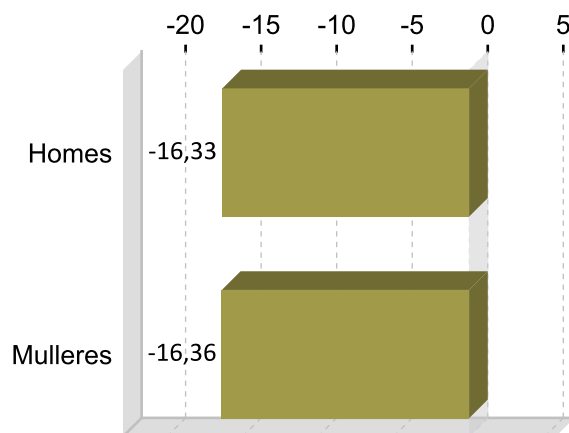
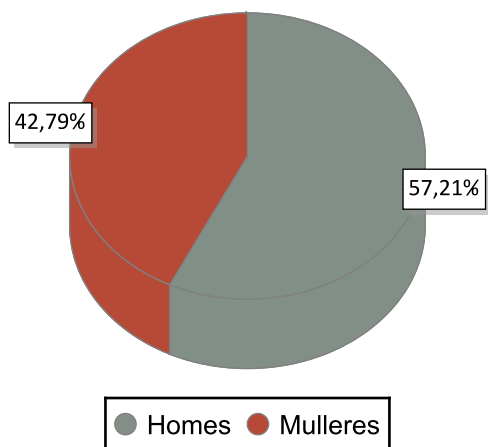

PARO REXISTRADO POR IDADE 2016 VARIACIÓN PORCENTUAL 2016-2015

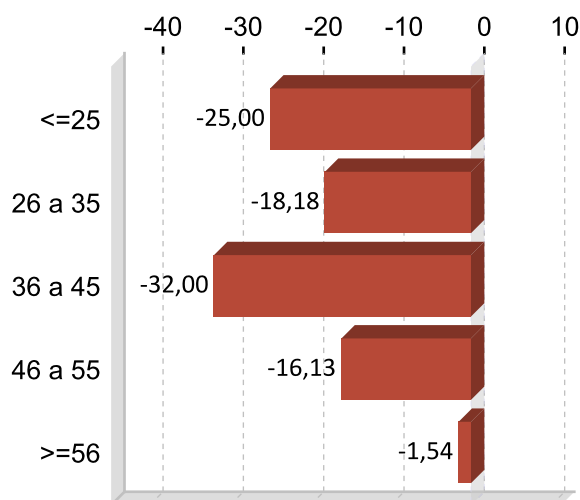
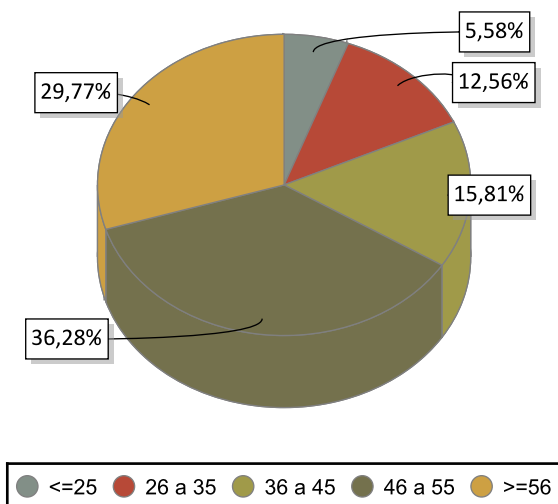

PARO REXISTRADO POR NIVEL FORMATIVO 2016

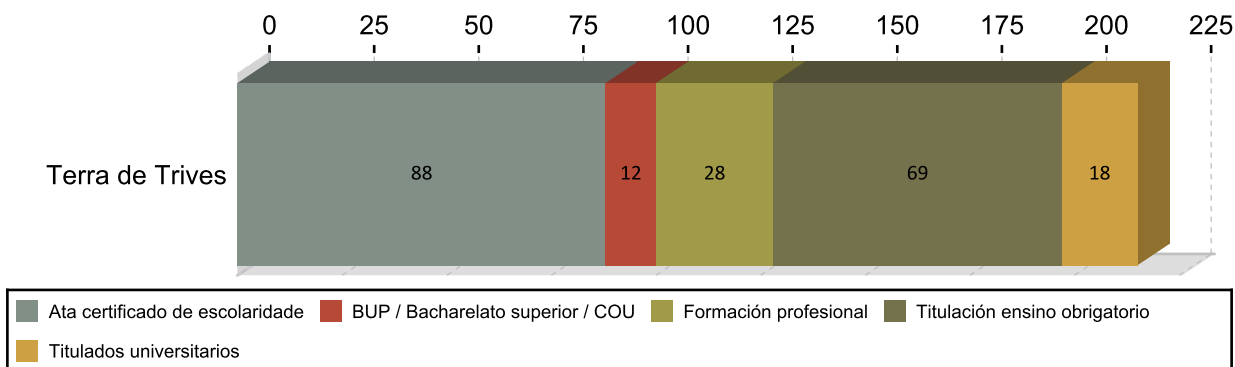

ANTIGÜIDADE NA DEMANDA 2016

	Homes	% H.	Mulleres	% M.	Total	% T.
<= 1 mes	17	13,82	4	9,77	21	9,77
de 1 a 3 meses	26	21,14	12	17,67	38	17,67
de 3 a 6 meses	11	8,94	9	9,30	20	9,30
de 6 a 12 meses	11	8,94	16	12,56	27	12,56
de 12 a 24 meses	18	14,63	17	16,28	35	16,28
máis de 24 meses	40	32,52	34	34,42	74	34,42
Total	123	100	92	100	215	100

PARO R. POR SECTORES 2016

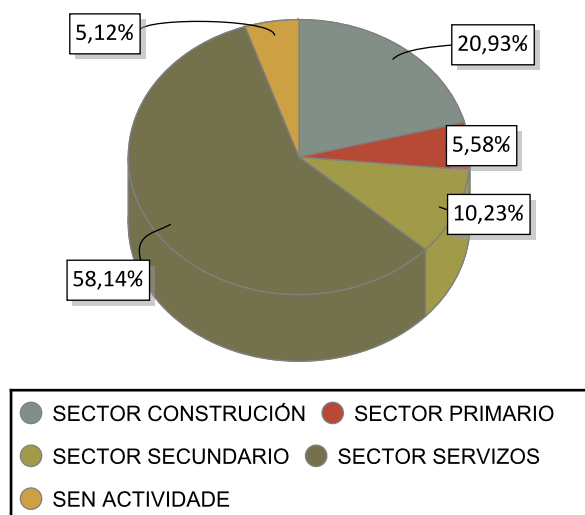

VARIACIÓN PORCENTUAL 2016-2015

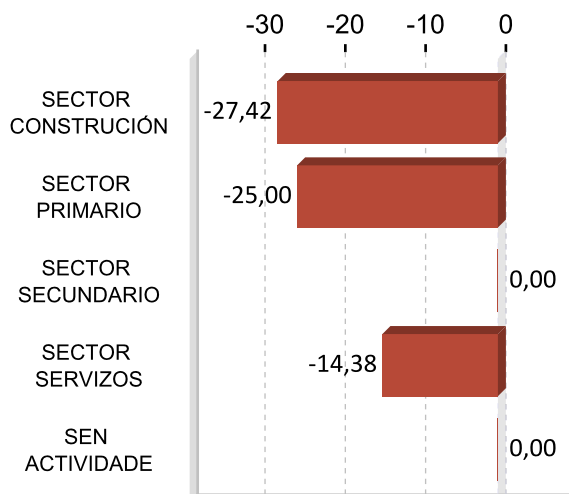

ACTIVIDADES ECONÓMICAS CON MAIOR PORCENTAXE DE PARO REXISTRADO 2016

ACTIVIDADE ECONÓMICA	Terra de	%
Administración pública e defensa; Seguridade Social obrigatoria	31	14,42
Construcción de edificios	27	12,56
Servizos de comidas e bebidas	19	8,84
Actividades de construción especializada	15	6,98
Comercio ao retalho, salvo de vehículos de motor e motocicletas	12	5,58
Sen emprego anterior	11	5,12
Educación	10	4,65
Actividades relacionadas co emprego	9	4,19
Industria da alimentación	7	3,26
Asistencia en establecementos residenciais	7	3,26

OCUPACIÓNS MÁIS DEMANDADAS. TOTAL XERAL E SEXO 2016

OCUPACIÓN	Total	%
PEÓNS DA CONSTRUCCIÓN DE EDIFICIOS	51	6,01
PERSOAL DE LIMPEZA OU LIMPADOR , EN XERAL	50	5,89
PEÓNS DE OBRAS PUBLICAS, EN XERAL	42	4,95
PEÓNS FORESTAIS	36	4,24
DEPENDENTES DE COMERCIO, EN XERAL	34	4,00
PEÓNS DA INDUSTRIA MANUFACTUREIRA, EN XERAL	28	3,30
TRABALLADORES DE RETÉN DE INCENDIOS FORESTAIS	27	3,18
EMPREGADOS ADMINISTRATIVOS, EN XERAL	26	3,06
ALBANEIS	26	3,06
TRABALLADORES FORESTAIS, EN XERAL	22	2,59

OCUPACIÓN	Homes	%
PEÓNS DA CONSTRUCCIÓN DE EDIFICIOS	51	10,39
PEÓNS DE OBRAS PUBLICAS, EN XERAL	37	7,54
PEÓNS FORESTAIS	33	6,72
TRABALLADORES DE RETÉN DE INCENDIOS FORESTAIS	26	5,30
ALBANEIS	25	5,09

OCUPACIÓN	Mulleres	%
PERSOAL DE LIMPEZA OU LIMPADOR , EN XERAL	47	13,13
DEPENDENTES DE COMERCIO, EN XERAL	31	8,66
ASISTENTES DOMICILIARIOS	21	5,87
EMPREGADOS ADMINISTRATIVOS, EN XERAL	19	5,31
AUXILIARES DE ENFERMERÍA DE XERIATRÍA	16	4,47

Nota: Un mesmo parado pode solicitar ata seis ocupacións distintas nas que desexa traballar, nesta táboa téñense en conta todas as ocupacións demandadas polos parados.

4. AFILIACIÓNS Á SEGURIDADE SOCIAL

AFILIACIÓNS TERRA DE TRIVES 2016

	Total	Variación
Terra de	870	1,87

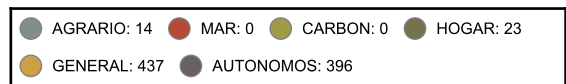
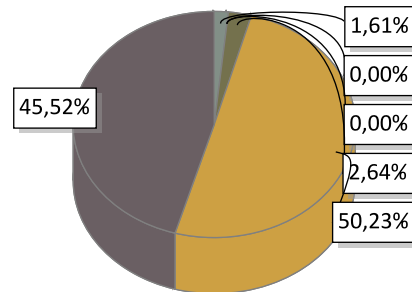

EVOLUCIÓN ANUAL DA AFILIACIÓN DE TRABALLADORES

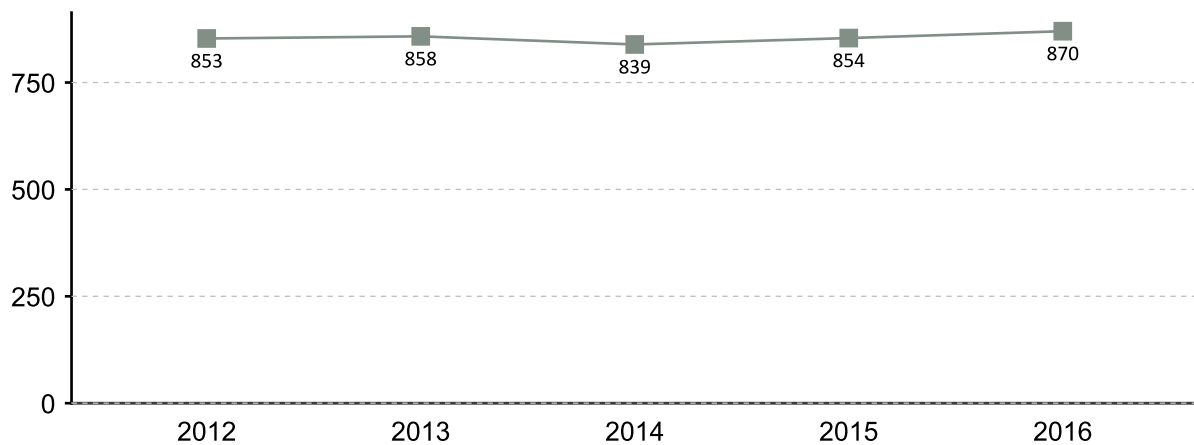

EVOLUCIÓN MENSUAL DAS AFILIACIÓN. 2016

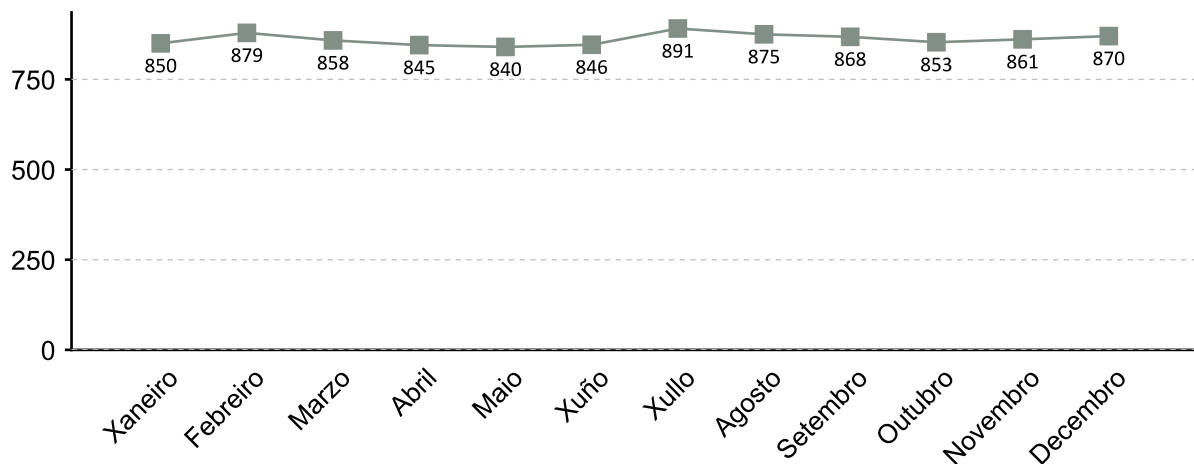

A fonte estatística utilizada para a elaboración deste apartado é a Tesouraría Xeral da Seguridade Social. Datos de afiliacións rexistradas a último día do ano. Para o gráfico de evolución tómase de referencia o último día do mes

AFILIACIÓN POR SECTOR 2016

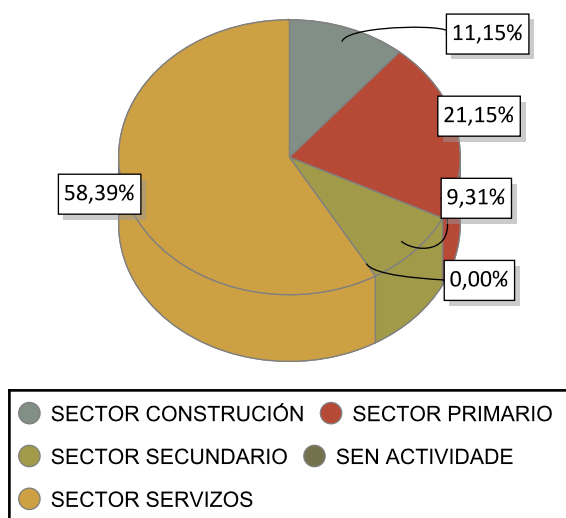

VARIACIÓN PORCENTUAL 2016-2015

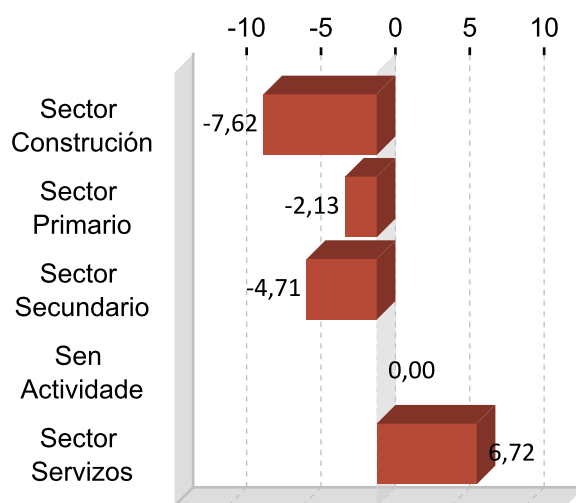

DEZ ACTIVIDADES ECONÓMICAS CON MAIOR PORCENTAXE DE AFILIACIÓN 2016

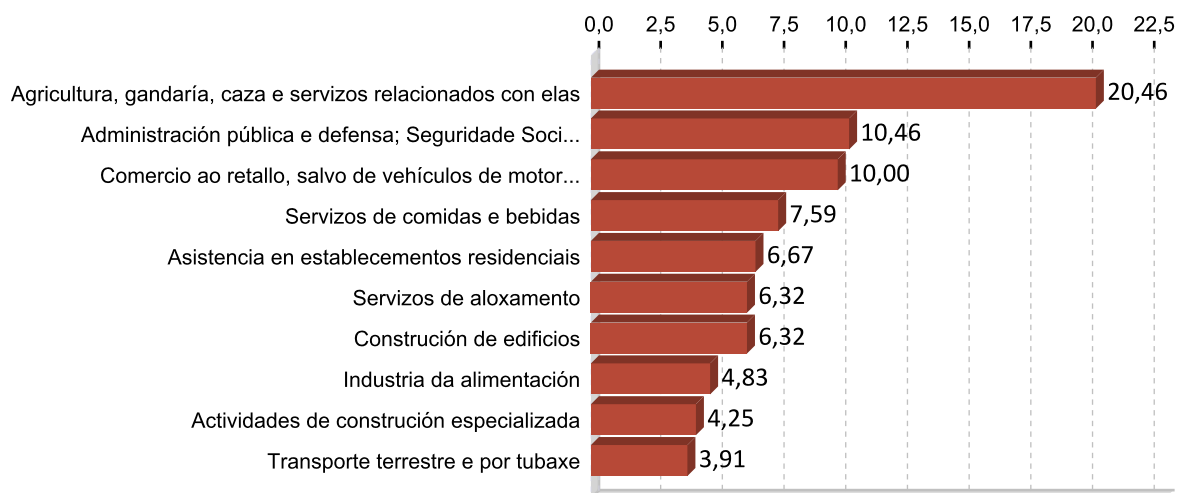

5. PERFIL DAS PERSOAS DEMANDANTES E CONTRATADAS EN TERRA DE TRIVES 2016

Paro

Sexo: home

Idade: 46 a 55

Nivel formativo:
ata certificado de escolaridade

Antigüidade na demanda:
máis de 24 meses

Actividade económica de procedencia:
administración pública e defensa;
seguridade social obrigatoria

Ocupación máis demandada:
peóns da construción de edificios

Contratos

Sexo: home

Idade: 26 a 35

Nivel formativo:
titulación ensino obrigatorio

Tipoloxía: temporal

Actividade económica:
educación

Ocupación:
monitores de actividades recreativas e de
entretemento

Nota: O perfil está elaborado co resultado dos valores máximos obtidos dentro de cada variable.

FICHAS COMARCAIS DO MERCADO LABORAL GALEGO

Valdeorras

Provincia: Ourense



2017

CONTIDO

1. Datos de poboación
2. Contratación
3. Paro rexistrado
4. Afiliacións á Seguridade Social
5. Perfil das persoas demandantes e contratadas

XUNTA DE GALICIA

1. DATOS DE POBOACIÓN

HABITANTES

	2016	2015	% Variación 2016/2015
Barco de	26.531	26.762	-0,86
Bolo, O	13.761	13.785	-0,17
Carballada de	963	988	-2,53
Larouco	1.664	1.698	-2,00
Petín	487	526	-7,41
Rúa, A	957	953	0,42
Rubiá	4.530	4.595	-1,41
Veiga, A	1.448	1.473	-1,70
Vilamartín de	923	946	-2,43
Valdeorras	51.264	51.726	-0,89

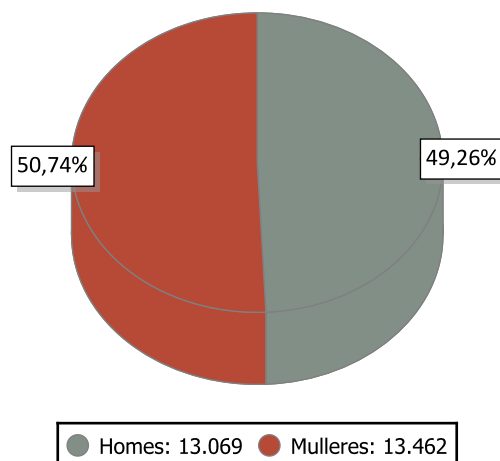

INDICADORES DE POBOACIÓN 2015

	Idade media			Índice de recambio de poboación activa	Índice de envellecemento
	Homes	Mulleres	Total		
Valdeorras	46,9	50,0	48,5	143,8	192,5

POBOACIÓN ESTRANXEIRA E MOVEMENTOS MIGRATORIOS

	2016			2015			Saldo migratorio
	Poboación estranxeira	% de poboación estranxeira sobre o total da poboación	Emigración interna	Emigración externa	Inmigración interna	Inmigración externa	
Valdeorras	1.676	6,32	544	395	550	426	37

DEFINICIÓNS

Idade media no 1 de xaneiro

Media aritmética das idades dos individuos que compoñen unha poboación.

Índice de recambio da poboación en idade activa

Relación entre a poboación entre 60 e 64 anos e a poboación entre 15 e 19 anos. Mide a capacidade dunha poboación para substituír os individuos que se van xubilando.

Índice de envellecemento

Relación entre a poboación maior de 64 anos e a poboación menor de 20 anos.

Emigración

Para un ámbito xeográfico determinado é aquela migración que ten orixe nese ámbito e destino fóra deste ámbito. Fálase de emigración interna cando o destino é outro concello de Galicia e emigración externa cando o destino é outro concello do resto de España ou o estranxeiro.

Inmigración

Para un ámbito xeográfico determinado é aquela migración con destino neste ámbito e orixe fóra deste. Fálase de inmigración interna cando a orixe é outro concello de Galicia e inmigración externa cando a orixe é outro concello de España ou o estranxeiro.

Saldo migratorio

Para cada ámbito territorial, é a diferenza entre o número de inmigracións e o número de emigracións. Se é positivo indica que as entradas de poboación superan as saídas e se é negativo o contrario.

2. CONTRATACIÓN ¹

CONTRATOS VALDEORRAS 2016

	Homes	Mulleres	Total	Variación 2016/15
Valdeorras	3.820	3.354	7.174	2,85

EVOLUCIÓN ANUAL DA CONTRATACIÓN

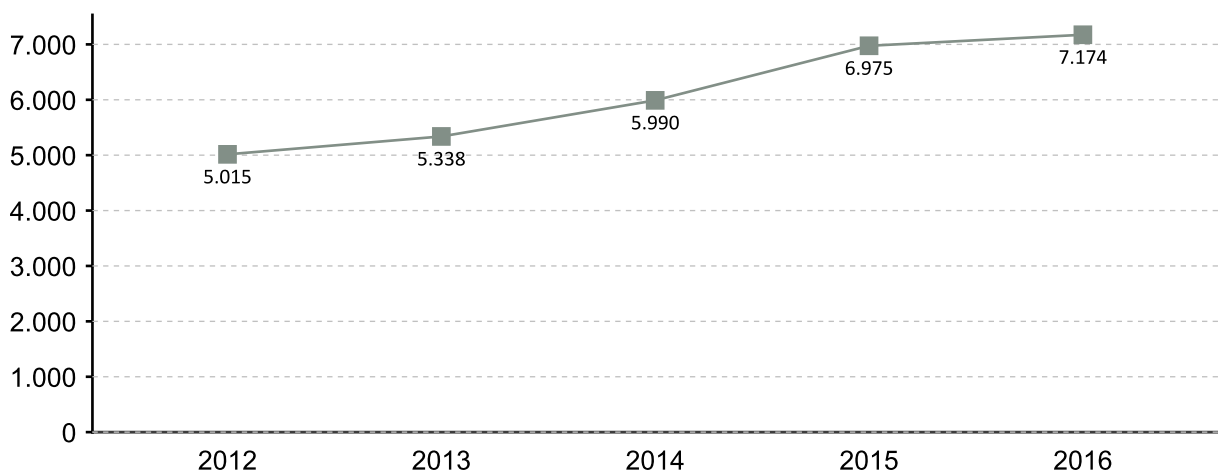

EVOLUCIÓN MENSUAL DA CONTRATACIÓN 2016

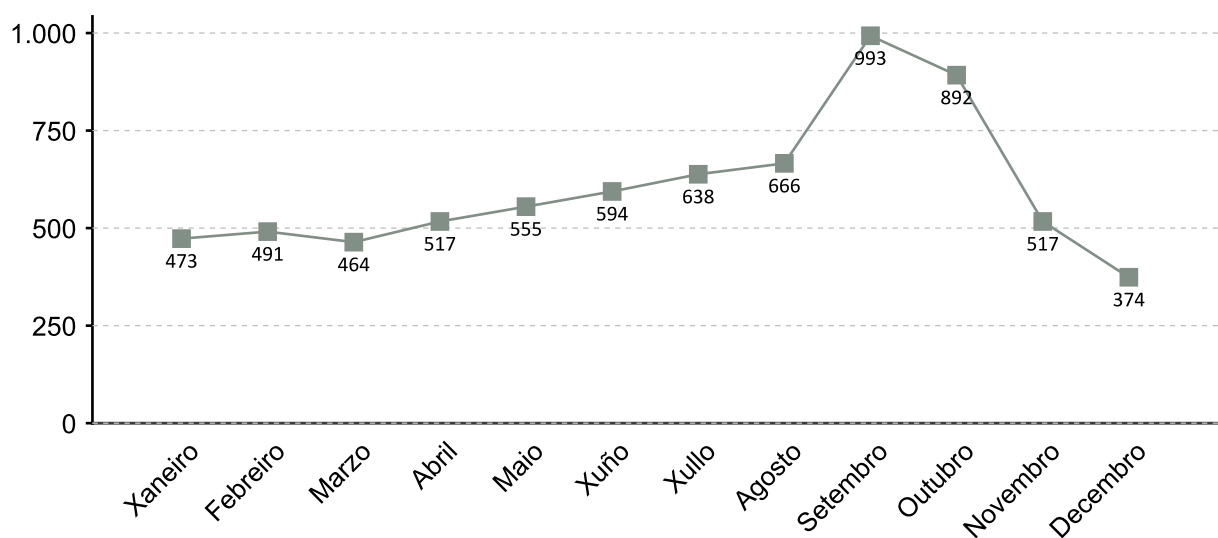

1. A fonte estatística utilizada para a elaboración dos seguintes apartados é a do Servizo Público de Emprego de Galicia

CONTRATACIÓN POR SEXO 2016

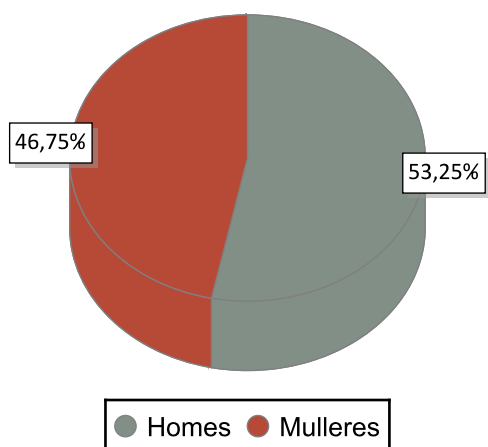

VARIACIÓN PORCENTUAL 2016-2015

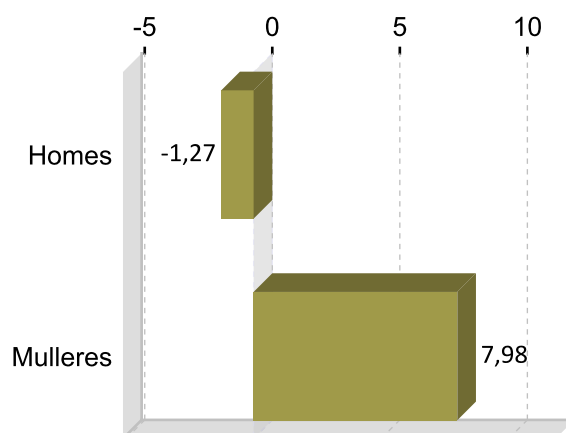

CONTRATACIÓN POR IDADE 2016

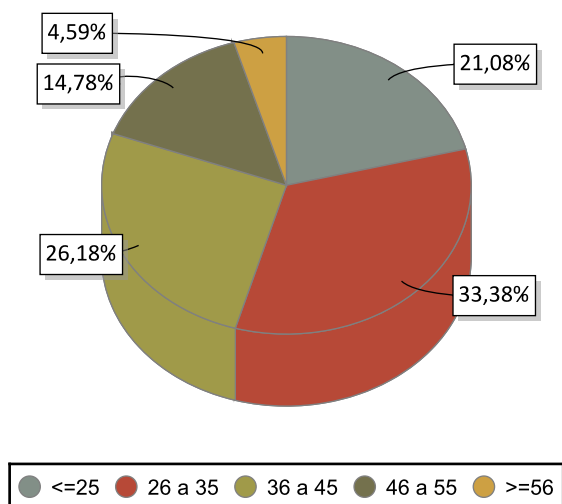

VARIACIÓN PORCENTUAL 2016-2015

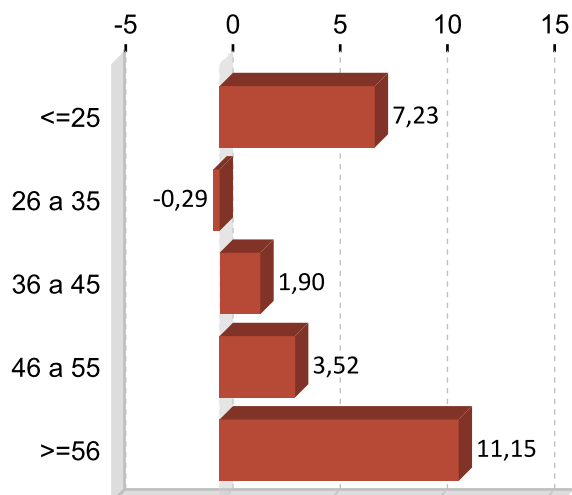

CONTRATACIÓN POR NIVEL FORMATIVO 2016

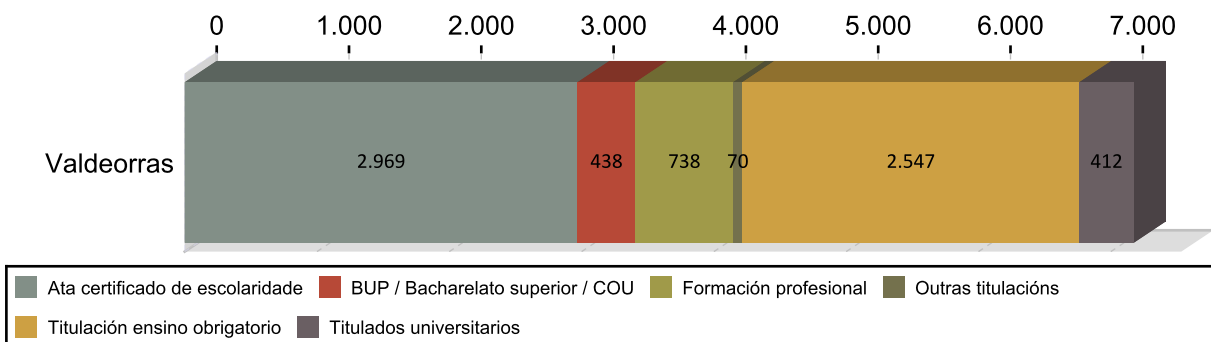

CONTRATACIÓN POR TIPOLOXÍA E PORCENTAXE 2016

Tipo de contrato	Valdeorras	Porcentaxe
Indefinido	369	5,14
Indefinido tempo parcial	116	1,62
Outros	65	0,91
Prácticas/Formación	76	1,06
Temporal	4.994	69,61
Temporal tempo parcial	1.554	21,66
Total	7.174	100

PORCENTAXE DE CONTRATACIÓN INDEFINIDA E RESTANTE POR SEXO 2016

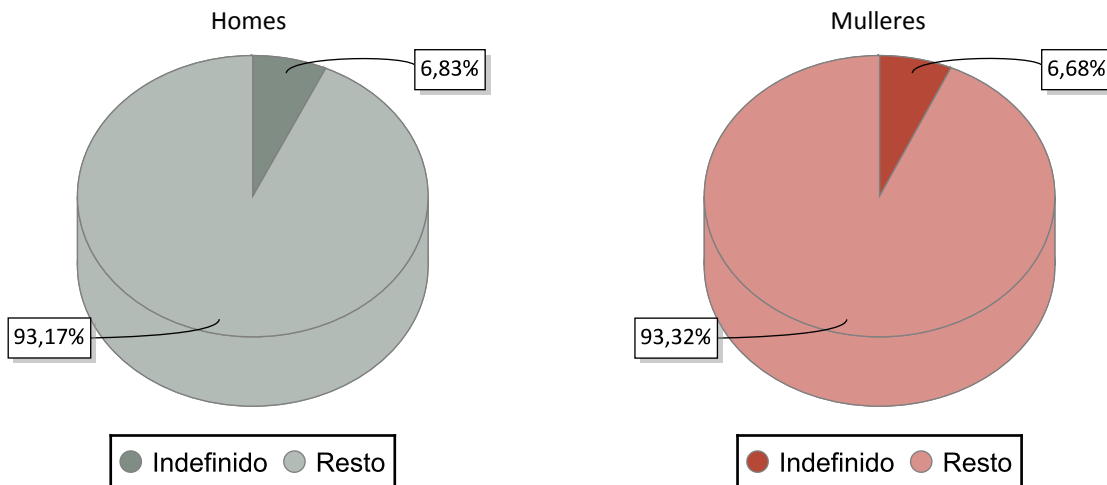

CONTRATACIÓN NOS GRANDES SECTORES DE ACTIVIDADE E SEXO 2016

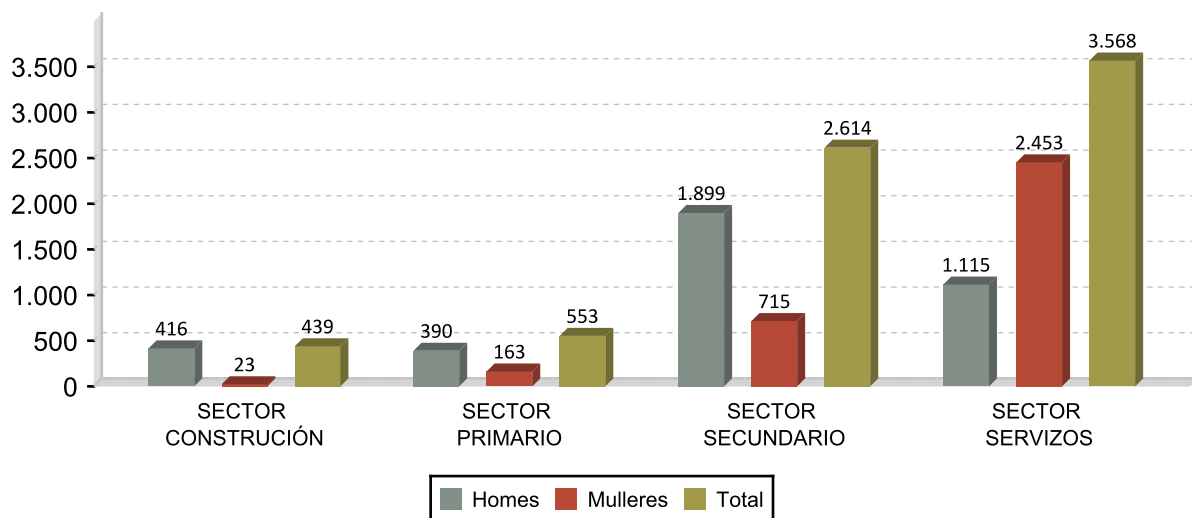

DEZ ACTIVIDADES ECONÓMICAS CON MAIOR PORCENTAXE DE CONTRATOS 2016

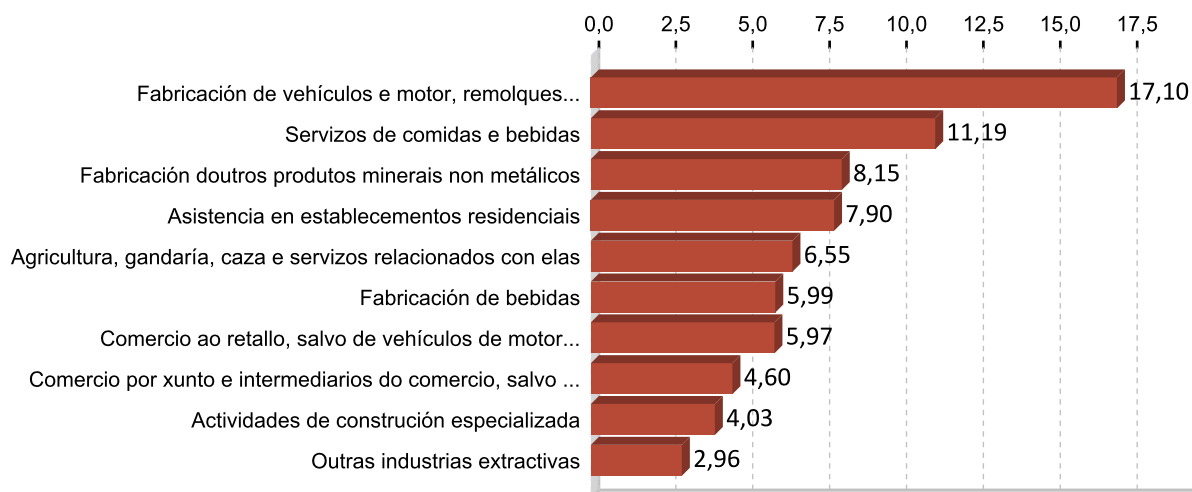

OCUPACIÓN CON MAIOR NÚMERO DE CONTRATOS E SEXO 2016

OCUPACIÓN	Total	%
OPERADORES EN INSTALACIÓN PARA A OBTENCIÓN E TRANSFORMACIÓN DE CAMAREIROS ASALARIADOS	841	11,72
PEÓNS AGRÍCOLAS (AGÁS EN HORTAS, INVERNADOIROS, VIVEIROS E XARDÍNS)	671	9,35
PEÓNS DAS INDUSTRIAS MANUFACTUREIRAS	518	7,22
VENDEDORES EN TENDAS E ALMACÉNS	390	5,44
OPERADORES DE CARRETAS ELEVADORAS	339	4,73
OPERADORES EN INSTALACIÓN PARA A PREPARACIÓN DE MINERAIS E ROCHAS	315	4,39
PERSONAL DE LIMPEZA DE OFICINAS, HOTEIS E OUTROS ESTABLECEMENTOS	275	3,83
TRABALLADORES DOS COIDADOS ÁS PERSOAS EN SERVIZOS DE SAÚDE NON	253	3,53
CONDUTORES ASALARIADOS DE CAMIÓN	238	3,32
	174	2,43

OCUPACIÓN	Homes	%
OPERADORES EN INSTALACIÓN PARA A OBTENCIÓN E TRANSFORMACIÓN DE	600	15,71
PEÓNS AGRÍCOLAS (AGÁS EN HORTAS, INVERNADOIROS, VIVEIROS E XARDÍNS)	342	8,95
OPERADORES DE CARRETAS ELEVADORAS	315	8,25
OPERADORES EN INSTALACIÓN PARA A PREPARACIÓN DE MINERAIS E ROCHAS	212	5,55
CAMAREIROS ASALARIADOS	205	5,37

OCUPACIÓN	Mulleres	%
CAMAREIROS ASALARIADOS	466	13,89
VENDEDORES EN TENDAS E ALMACÉNS	295	8,80
PERSONAL DE LIMPEZA DE OFICINAS, HOTEIS E OUTROS ESTABLECEMENTOS	249	7,42
OPERADORES EN INSTALACIÓN PARA A OBTENCIÓN E TRANSFORMACIÓN DE	241	7,19
TRABALLADORES DOS COIDADOS ÁS PERSOAS EN SERVIZOS DE SAÚDE NON	217	6,47

3. PARO REXISTRADO ¹

PARO REXISTRADO VALDEORRAS 2016

	Homes	Mulleres	Total	Variación 2016/15
Valdeorras	782	1.028	1.810	-10,31

EVOLUCIÓN ANUAL DO PARO REXISTRADO

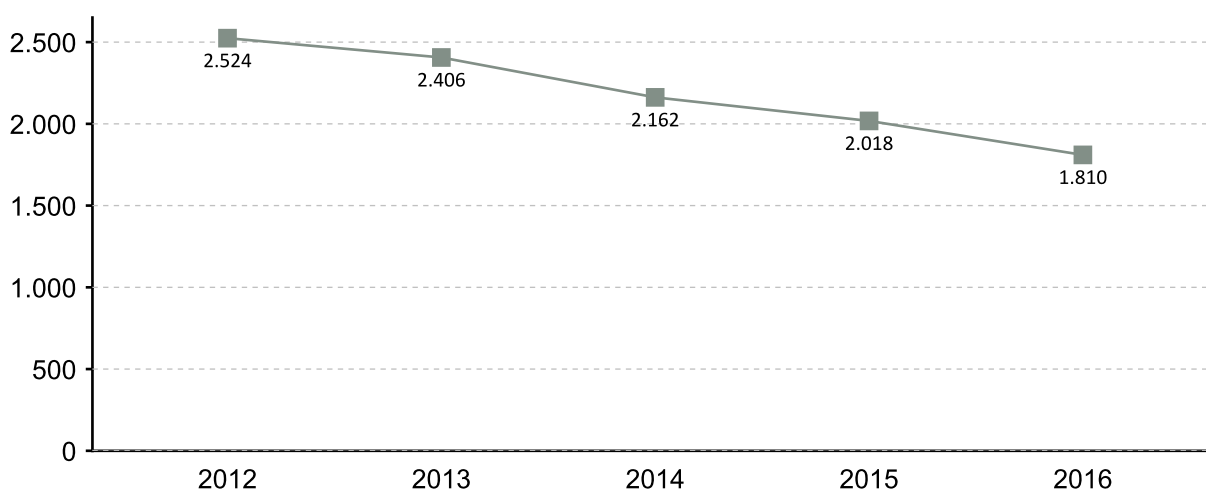

EVOLUCIÓN MENSUAL DO PARO REXISTRADO 2016

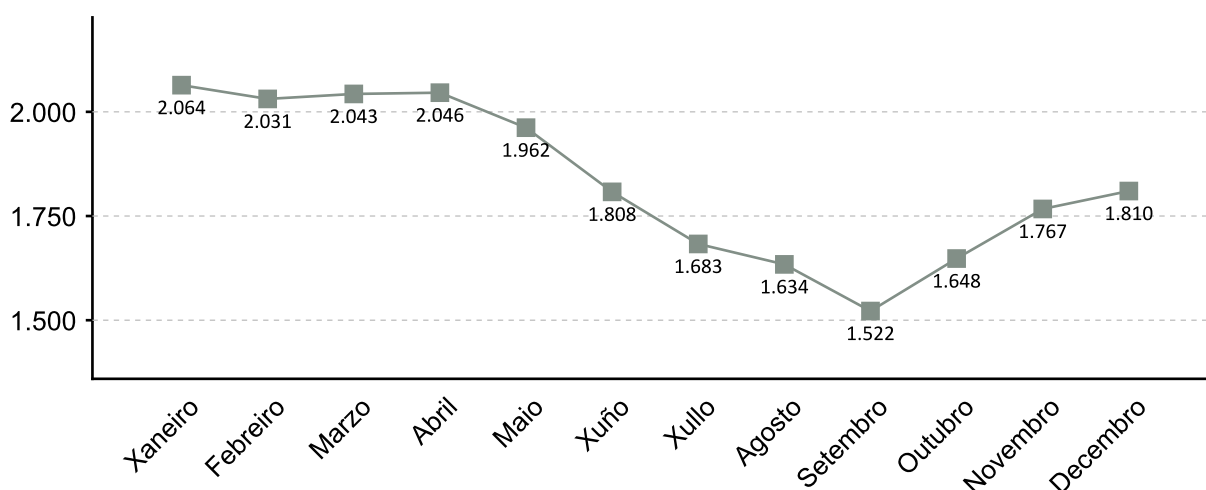

1. A fonte estatística utilizada para a elaboración dos seguintes apartados é a do Servizo Público de Emprego de Galicia

PARO REXISTRADO POR SEXO 2016 VARIACIÓN PORCENTUAL 2016-2015

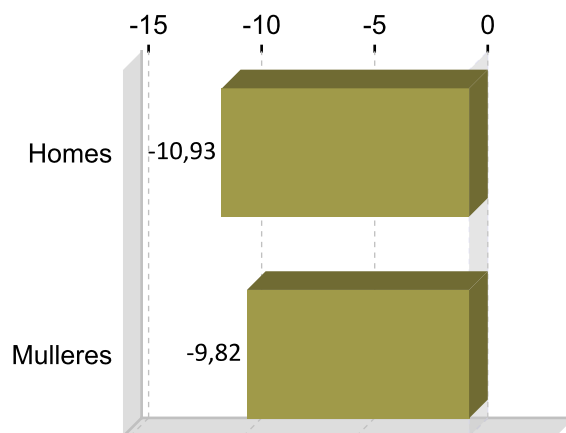
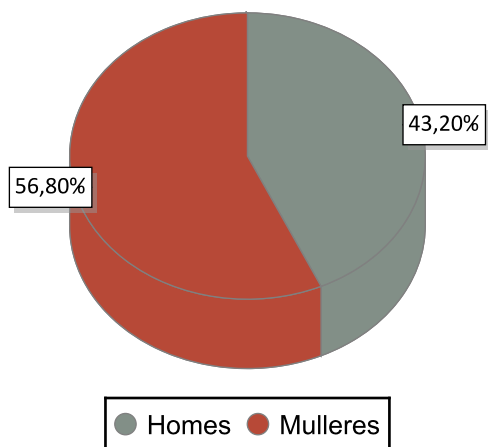

PARO REXISTRADO POR IDADE 2016 VARIACIÓN PORCENTUAL 2016-2015

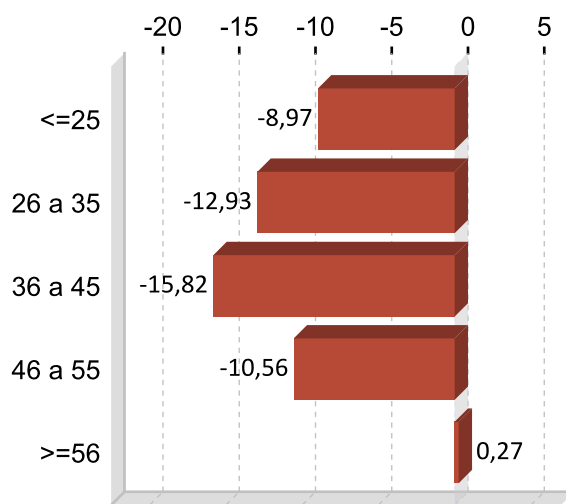
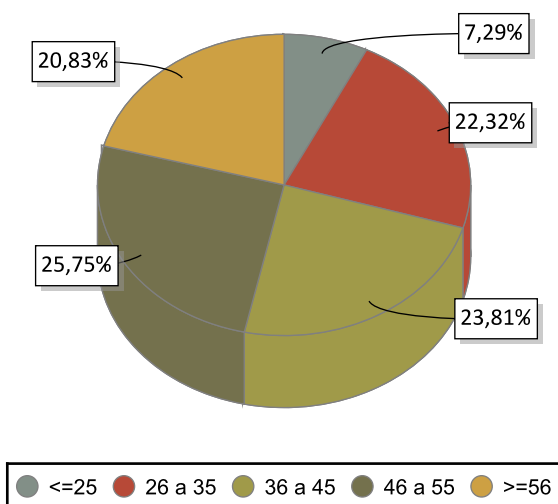

PARO REXISTRADO POR NIVEL FORMATIVO 2016

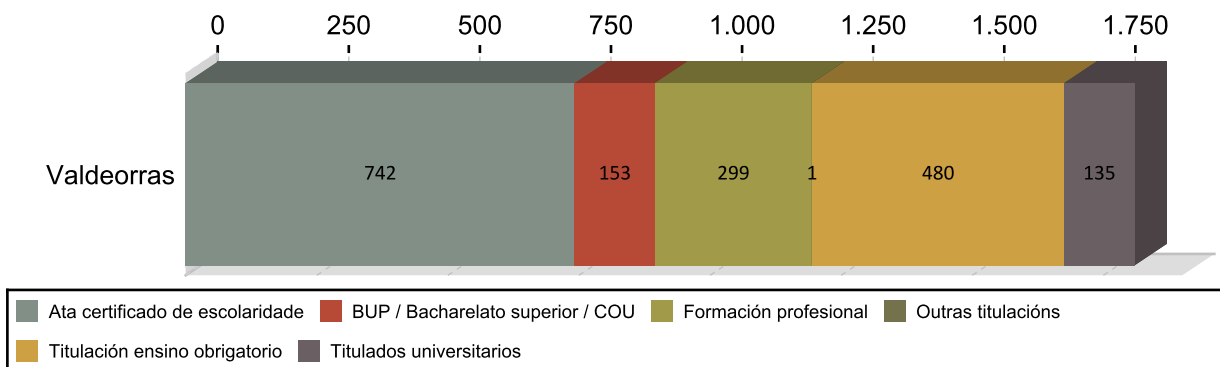

ANTIGÜIDADE NA DEMANDA 2016

	Homes	% H.	Mulleres	% M.	Total	% T.
<= 1 mes	117	14,96	106	12,32	223	12,32
de 1 a 3 meses	206	26,34	213	23,15	419	23,15
de 3 a 6 meses	91	11,64	126	11,99	217	11,99
de 6 a 12 meses	83	10,61	146	12,65	229	12,65
de 12 a 24 meses	97	12,40	144	13,31	241	13,31
máis de 24 meses	188	24,04	293	26,57	481	26,57
Total	782	100	1.028	100	1.810	100

PARO R. POR SECTORES 2016

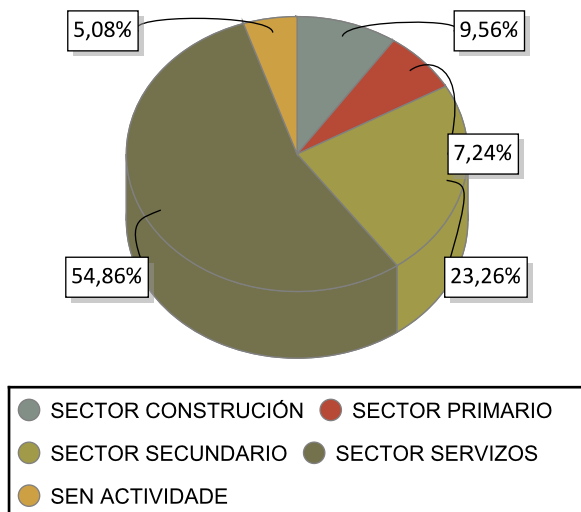

VARIACIÓN PORCENTUAL 2016-2015

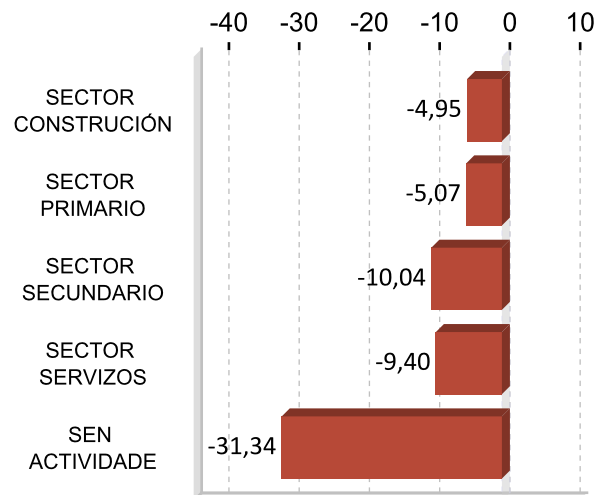

ACTIVIDADES ECONÓMICAS CON MAIOR PORCENTAXE DE PARO REXISTRADO 2016

ACTIVIDADE ECONÓMICA	Valdeorras	%
Servizos de comidas e bebidas	183	10,11
Fabricación doutros produtos minerais non metálicos	147	8,12
Comercio ao retallo, salvo de vehículos de motor e motocicletas	136	7,51
Comercio por xunto e intermediarios do comercio, salvo de vehículos de motor e motocicletas	134	7,40
Actividades de construción especializada	102	5,64
Administración pública e defensa; Seguridade Social obrigatoria	101	5,58
Agricultura, gandería, caza e servizos relacionados con elas	100	5,52
Outras industrias extractivas	95	5,25
Sen emprego anterior	92	5,08
Fabricación de bebidas	87	4,81

OCUPACIÓNS MÁIS DEMANDADAS. TOTAL XERAL E SEXO 2016

OCUPACIÓN	Total	%
PEÓNS DE HORTICULTURA, XARDINERÍA	376	5,85
DEPENDENTES DE COMERCIO, EN XERAL	367	5,71
PERSOAL DE LIMPEZA OU LIMPADOR , EN XERAL	364	5,66
EMPREGADOS ADMINISTRATIVOS, EN XERAL	244	3,79
PEÓNS DE OBRAS PUBLICAS, EN XERAL	222	3,45
CAMAREIROS, EN XERAL	212	3,30
PEÓNS DA INDUSTRIA MANUFACTUREIRA, EN XERAL	178	2,77
PEÓNS DA CONSTRUCCIÓN DE EDIFICIOS	177	2,75
OPERADORES DE MÁQUINA CORTADORA, CORTABLOQUES E/OU PULIDORA DE PINCHES DE COCIÑA	170	2,64
	165	2,57

OCUPACIÓN	Homes	%
PEÓNS DE HORTICULTURA, XARDINERÍA	193	6,86
PEÓNS DA CONSTRUCCIÓN DE EDIFICIOS	164	5,83
PEÓNS DE OBRAS PUBLICAS, EN XERAL	156	5,54
PEÓNS DA INDUSTRIA MANUFACTUREIRA, EN XERAL	111	3,94
PEÓNS FORESTAIS	107	3,80

OCUPACIÓN	Mulleres	%
PERSOAL DE LIMPEZA OU LIMPADOR , EN XERAL	338	9,35
DEPENDENTES DE COMERCIO, EN XERAL	336	9,29
EMPREGADOS ADMINISTRATIVOS, EN XERAL	212	5,86
PEÓNS DE HORTICULTURA, XARDINERÍA	183	5,06
PINCHES DE COCIÑA	151	4,18

Nota: Un mesmo parado pode solicitar ata seis ocupacións distintas nas que desexa traballar, nesta táboa téñense en conta todas as ocupacións demandadas polos parados.

4. AFILIACIÓNS Á SEGURIDADE SOCIAL

AFILIACIÓNS VALDEORRAS 2016

	Total	Variación
Valdeorras	7.739	0,60

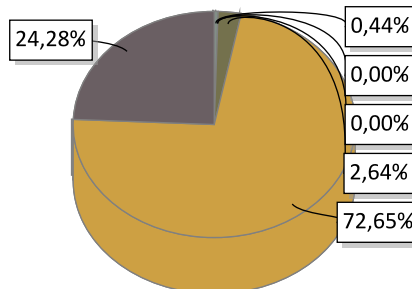

AGRARIO: 34	MAR: 0	CARBON: 0	HOGAR: 204
GENERAL: 5.622	AUTONOMOS: 1.879		

EVOLUCIÓN ANUAL DA AFILIACIÓN DE TRABALLADORES

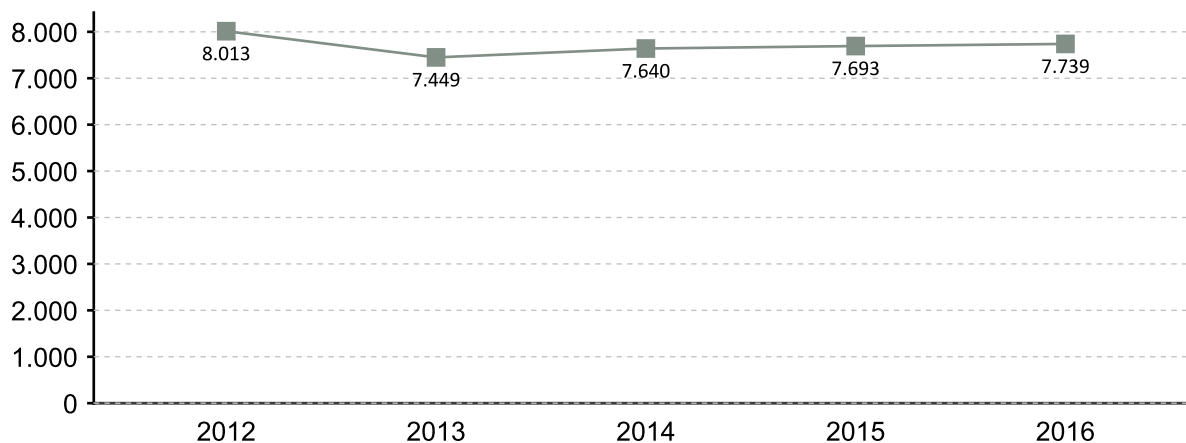

EVOLUCIÓN MENSUAL DAS AFILIACIÓN. 2016

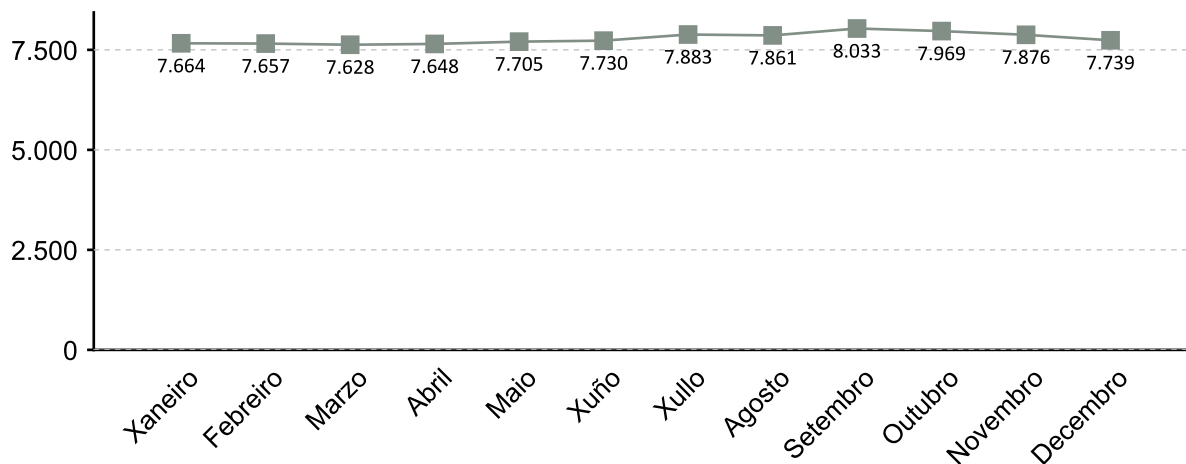

A fonte estatística utilizada para a elaboración deste apartado é a Tesouraría Xeral da Seguridade Social. Datos de afiliacións rexistradas a último día do ano. Para o gráfico de evolución tómasse de referencia o último día do mes

AFILIACIÓN POR SECTOR 2016

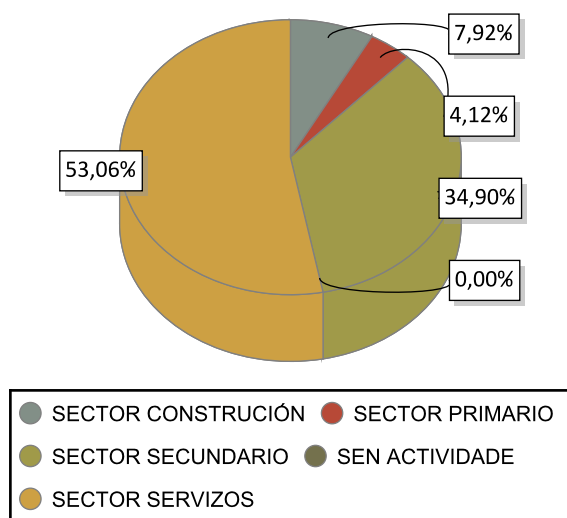

VARIACIÓN PORCENTUAL 2016-2015

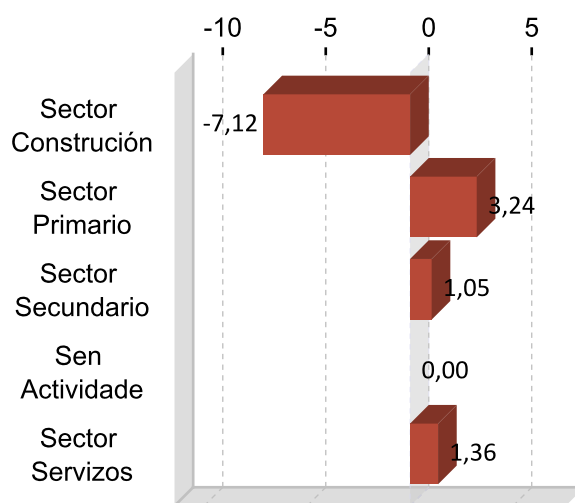

DEZ ACTIVIDADES ECONÓMICAS CON MAIOR PORCENTAXE DE AFILIACIÓN 2016

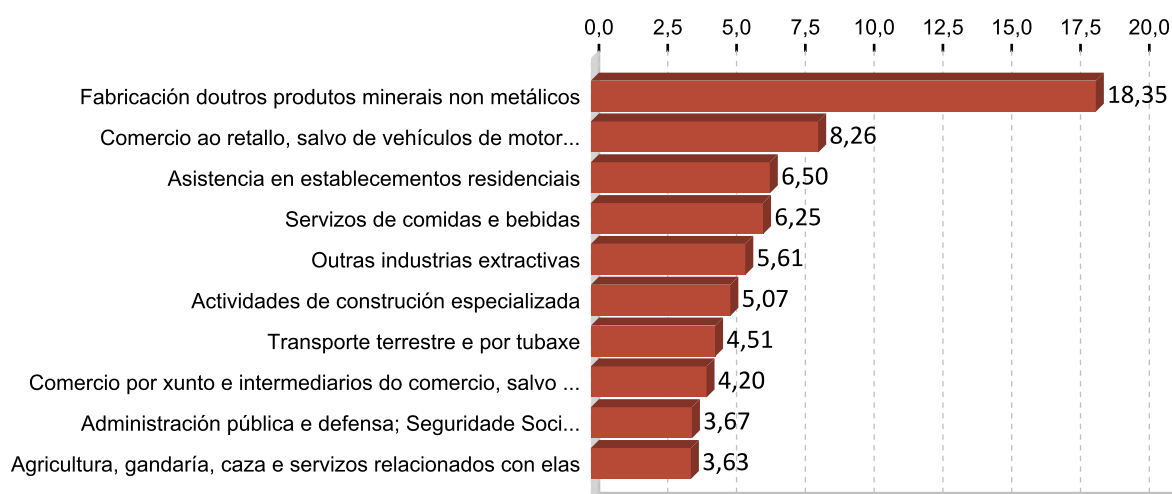

5. PERFIL DAS PERSOAS DEMANDANTES E CONTRATADAS EN VALDEORRAS 2016

Paro

Sexo: muller

Idade: 46 a 55

Nivel formativo:
ata certificado de escolaridade

Antigüidade na demanda:
máis de 24 meses

Actividade económica de procedencia:
servizos de comidas e bebidas

Ocupación máis demandada:
peóns de horticultura, xardinería

Contratos

Sexo: home

Idade: 26 a 35

Nivel formativo:
ata certificado de escolaridade

Tipoloxía: temporal

Actividade económica:
fabricación de vehículos e motor,
remolques e semirremolques

Ocupación:
operadores en instalacións para a
obtención e transformación de metais

Nota: O perfil está elaborado co resultado dos valores máximos obtidos dentro de cada variable.

FICHAS COMARCAIS DO MERCADO LABORAL GALEGO

Verín

Provincia: Ourense



2017

CONTIDO

1. Datos de poboación
2. Contratación
3. Paro rexistrado
4. Afiliacións á Seguridade Social
5. Perfil das persoas demandantes e contratadas

XUNTA DE GALICIA

1. DATOS DE POBOACIÓN

HABITANTES

	2016	2015	% Variación 2016/2015
Castrelo do Val	26.556	27.081	-1,94
Cualedro	1.067	1.079	-1,11
Laza	1.792	1.840	-2,61
Monterrei	1.377	1.424	-3,30
Oímbra	2.713	2.758	-1,63
Riós	1.894	2.020	-6,24
Verín	1.646	1.683	-2,20
Vilardevós	14.031	14.107	-0,54
Verín	51.076	51.992	-1,76

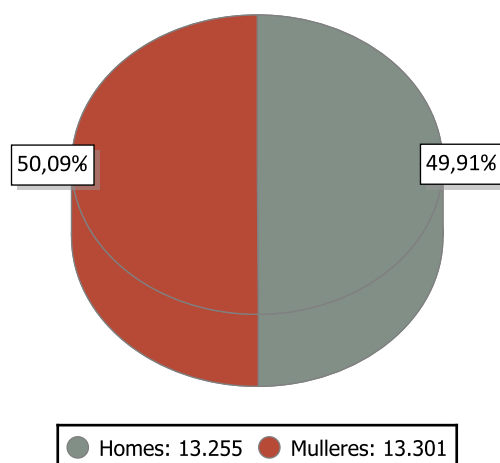

INDICADORES DE POBOACIÓN 2015

	Idade media			Índice de recambio de poboación activa	Índice de envellecemento
	Homes	Mulleres	Total		
Verín	49,7	51,9	50,8	196,4	261,3

POBOACIÓN ESTRANXEIRA E MOVEMENTOS MIGRATORIOS

	2016			2015			Saldo migratorio
	Poboación estranxeira	% de poboación estranxeira sobre o total da poboación	Emigración interna	Emigración externa	Inmigración interna	Inmigración externa	
Verín	2.070	7,79	882	746	779	642	-207

DEFINICIÓNS

Idade media no 1 de xaneiro

Media aritmética das idades dos individuos que compoñen unha poboación.

Índice de recambio da poboación en idade activa

Relación entre a poboación entre 60 e 64 anos e a poboación entre 15 e 19 anos. Mide a capacidade dunha poboación para substituír os individuos que se van xubilando.

Índice de envellecemento

Relación entre a poboación maior de 64 anos e a poboación menor de 20 anos.

Emigración

Para un ámbito xeográfico determinado é aquela migración que ten orixe nese ámbito e destino fóra deste ámbito. Fálase de emigración interna cando o destino é outro concello de Galicia e emigración externa cando o destino é outro concello do resto de España ou o estranxeiro.

Inmigración

Para un ámbito xeográfico determinado é aquela migración con destino neste ámbito e orixe fóra deste. Fálase de inmigración interna cando a orixe é outro concello de Galicia e inmigración externa cando a orixe é outro concello de España ou o estranxeiro.

Saldo migratorio

Para cada ámbito territorial, é a diferenza entre o número de inmigracións e o número de emigracións. Se é positivo indica que as entradas de poboación superan as saídas e se é negativo o contrario.

2. CONTRATACIÓN ¹

CONTRATOS VERÍN 2016

	Homes	Mulleres	Total	Variación 2016/15
Verín	2.525	2.122	4.647	5,57

EVOLUCIÓN ANUAL DA CONTRATACIÓN

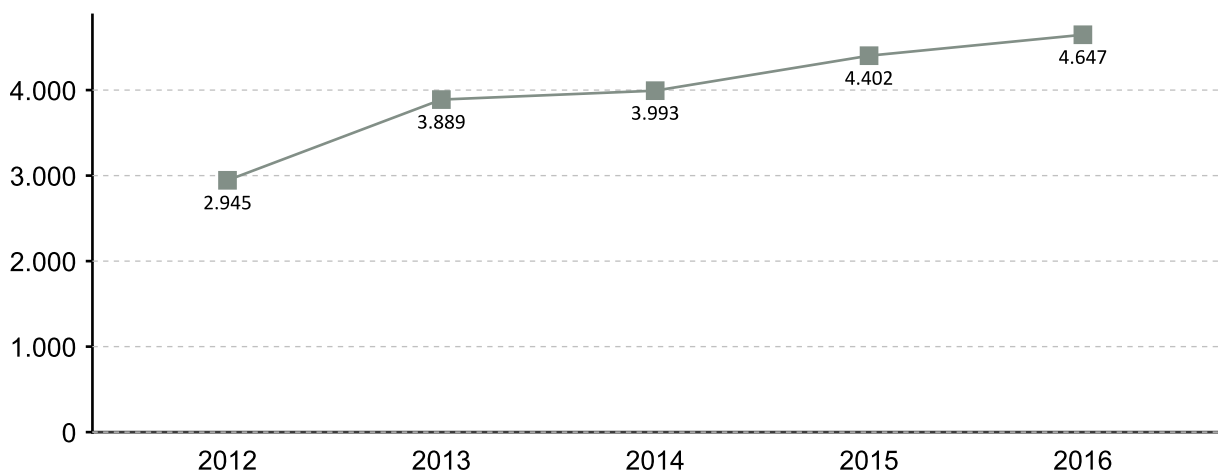

EVOLUCIÓN MENSUAL DA CONTRATACIÓN 2016

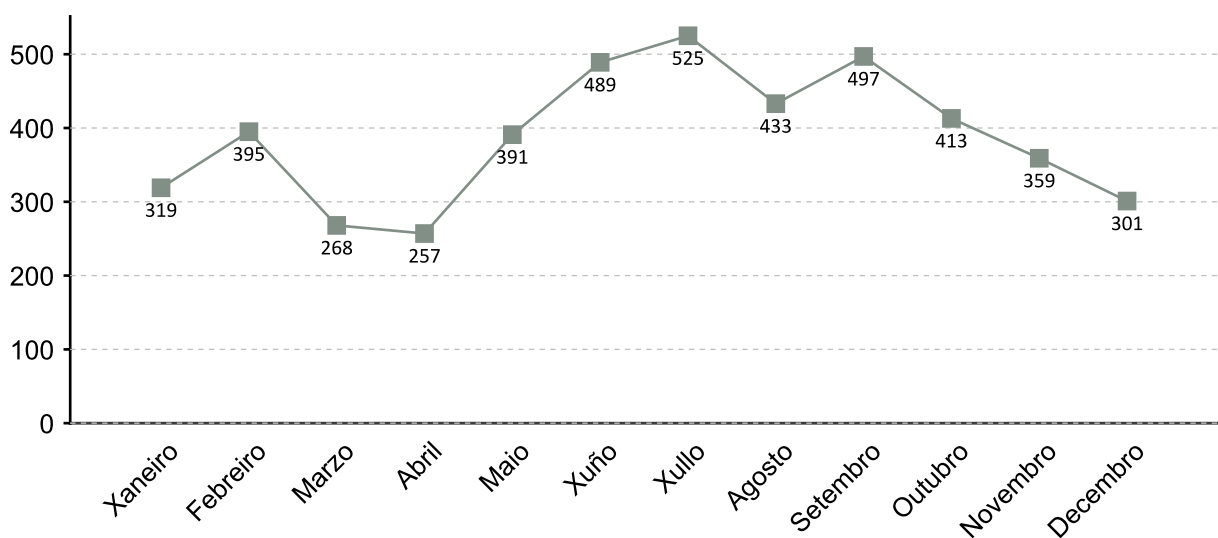

1. A fonte estatística utilizada para a elaboración dos seguintes apartados é a do Servizo Público de Emprego de Galicia

CONTRATACIÓN POR SEXO 2016

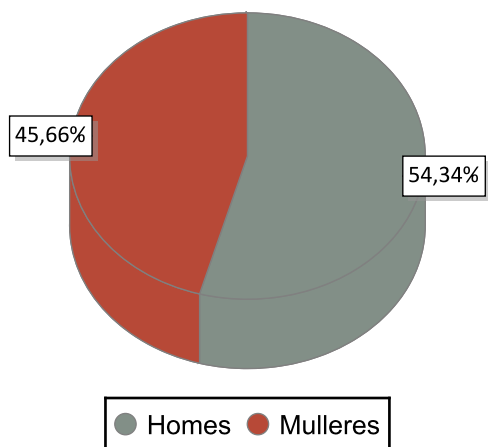

VARIACIÓN PORCENTUAL 2016-2015

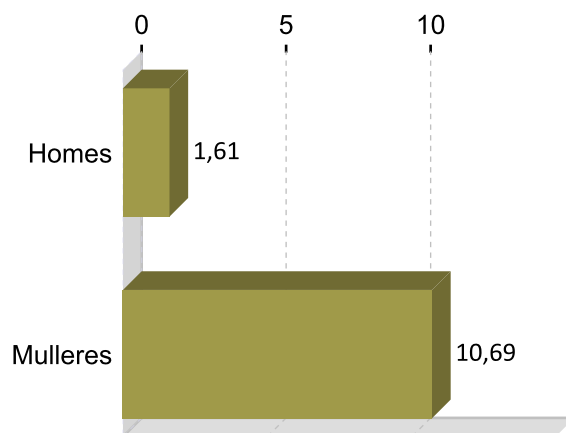

CONTRATACIÓN POR IDADE 2016

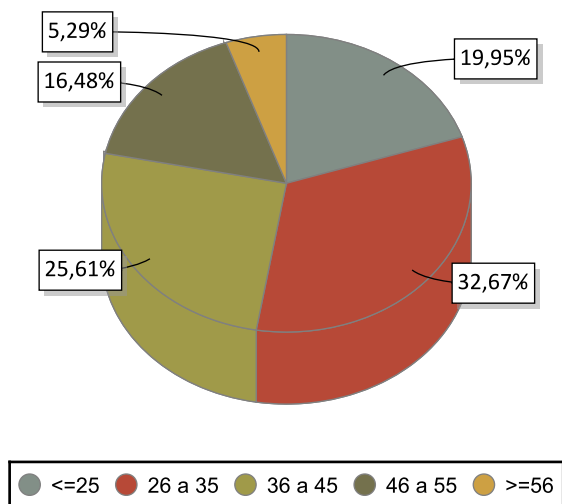

VARIACIÓN PORCENTUAL 2016-2015

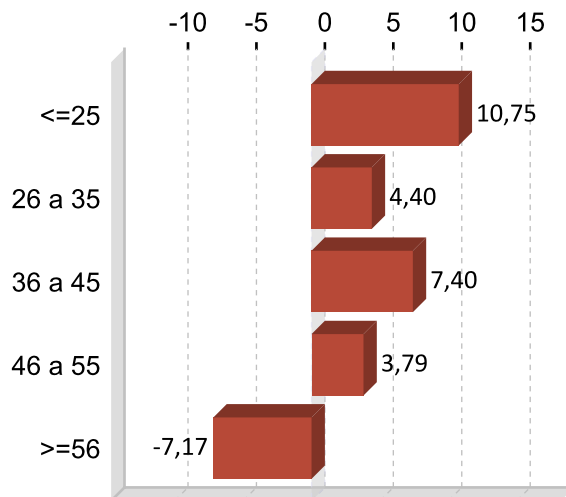

CONTRATACIÓN POR NIVEL FORMATIVO 2016

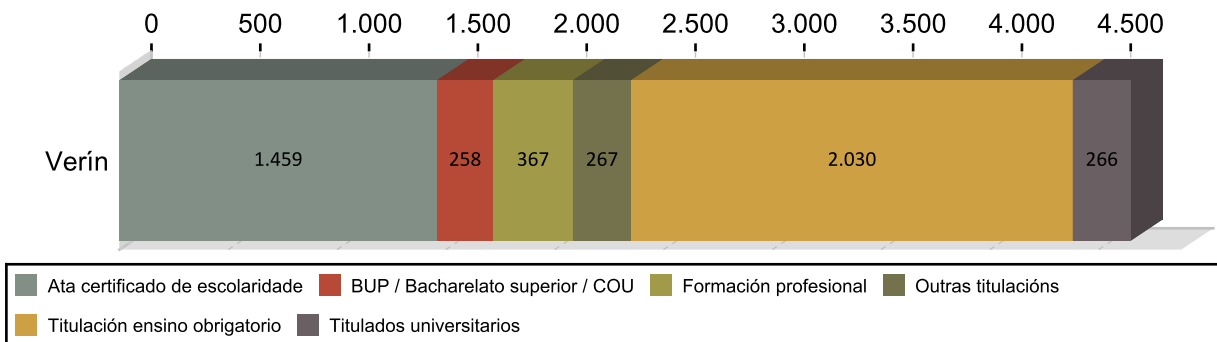

CONTRATACIÓN POR TIPOLOXÍA E PORCENTAXE 2016

Tipo de contrato	Verín	Porcentaxe
Indefinido	216	4,65
Indefinido tempo parcial	115	2,47
Outros	78	1,68
Temporal	2.625	56,49
Temporal tempo parcial	1.543	33,20
Prácticas/Formación	70	1,51
Total	4.647	100

PORCENTAXE DE CONTRATACIÓN INDEFINIDA E RESTANTE POR SEXO 2016

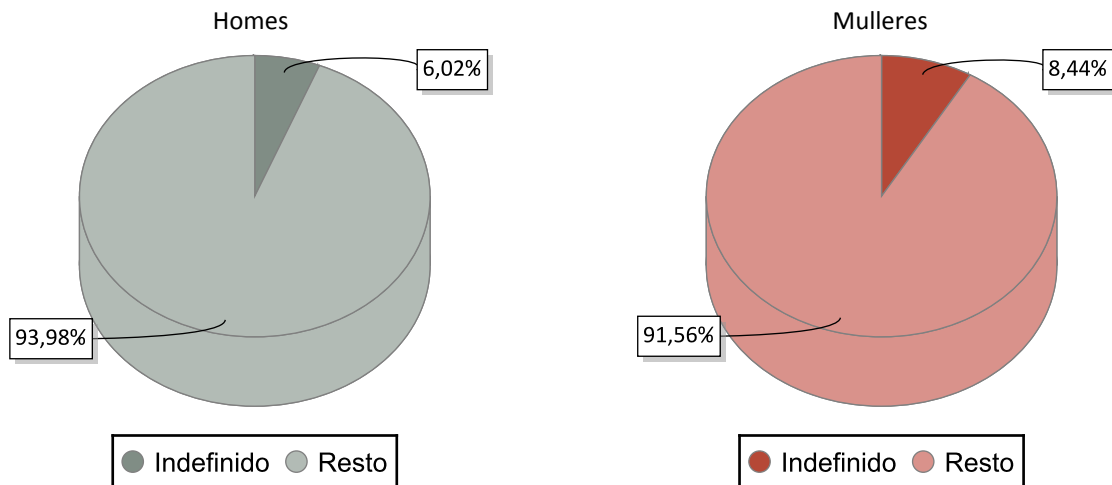

CONTRATACIÓN NOS GRANDES SECTORES DE ACTIVIDADE E SEXO 2016

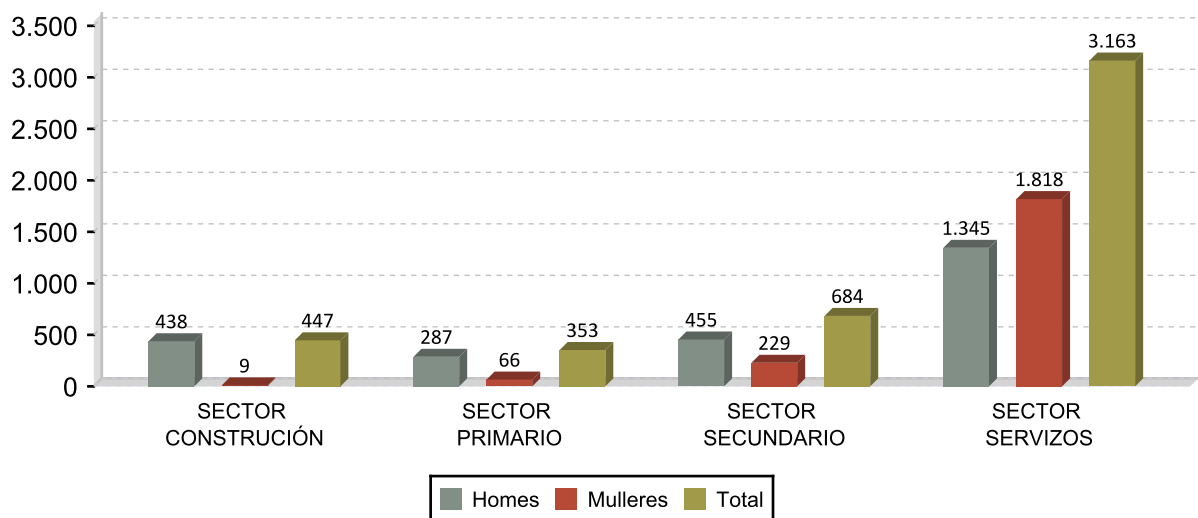

DEZ ACTIVIDADES ECONÓMICAS CON MAIOR PORCENTAXE DE CONTRATOS 2016

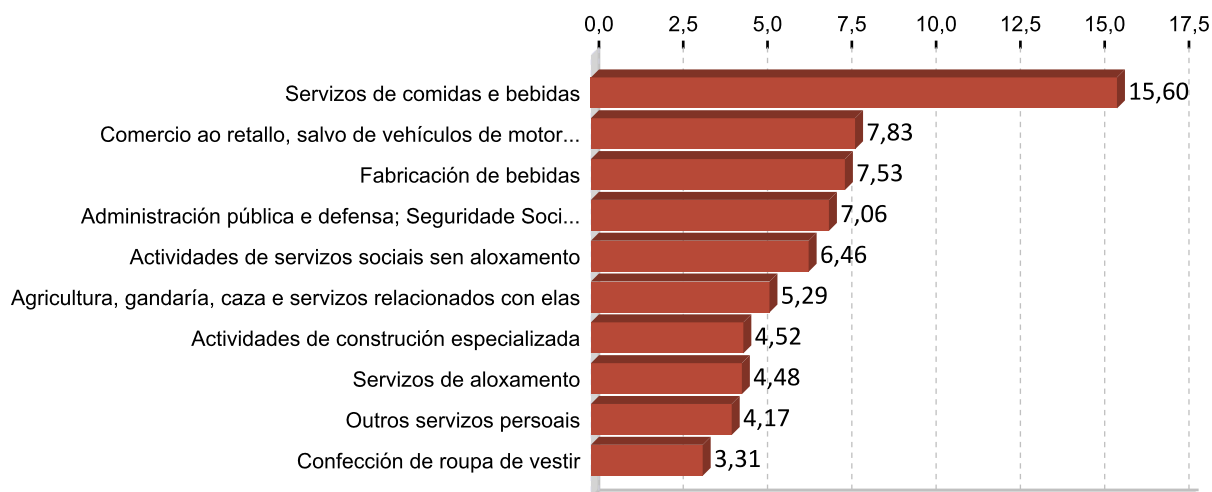

OCUPACIÓNS CON MAIOR NÚMERO DE CONTRATOS E SEXO 2016

OCUPACIÓN	Total	%
CAMAREIROS ASALARIADOS	613	13,19
VENDEDORES EN TENDAS E ALMACÉNS	308	6,63
TRABALLADORES DOS COIDADOS PERSOAIS A DOMICILIO	283	6,09
MONITORES DE ACTIVIDADES RECREATIVAS E DE ENTRETENIMENTO	221	4,76
PEÓNS AGRÍCOLAS (AGÁS EN HORTAS, INVERNADOIROS, VIVEIROS E XARDÍNS)	214	4,61
PERSOAL DE LIMPEZA DE OFICINAS, HOTEIS E OUTROS ESTABLECEMENTOS	178	3,83
CONDUTORES ASALARIADOS DE CAMIÓN	141	3,03
OPERADORES DE MÁQUINAS PARA ELABORAR PRODUCTOS ALIMENTARIOS,	136	2,93
PEÓNS FORESTAIS E DA CAZA	133	2,86
PATRONISTAS PARA PRODUCTOS EN TÉXTIL E PEL	113	2,43

OCUPACIÓN	Homes	%
CAMAREIROS ASALARIADOS	275	10,89
PEÓNS AGRÍCOLAS (AGÁS EN HORTAS, INVERNADOIROS, VIVEIROS E XARDÍNS)	161	6,38
CONDUTORES ASALARIADOS DE CAMIÓN	138	5,47
OPERADORES DE MÁQUINAS PARA ELABORAR PRODUCTOS ALIMENTARIOS,	130	5,15
MONITORES DE ACTIVIDADES RECREATIVAS E DE ENTRETENIMENTO	128	5,07

OCUPACIÓN	Mulleres	%
CAMAREIROS ASALARIADOS	338	15,93
TRABALLADORES DOS COIDADOS PERSOAIS A DOMICILIO	277	13,05
VENDEDORES EN TENDAS E ALMACÉNS	224	10,56
PERSOAL DE LIMPEZA DE OFICINAS, HOTEIS E OUTROS ESTABLECEMENTOS	166	7,82
MONITORES DE ACTIVIDADES RECREATIVAS E DE ENTRETENIMENTO	93	4,38

3. PARO REXISTRADO ¹

PARO REXISTRADO VERÍN 2016

	Homes	Mulleres	Total	Variación 2016/15
Verín	1.129	1.326	2.455	-7,95

EVOLUCIÓN ANUAL DO PARO REXISTRADO

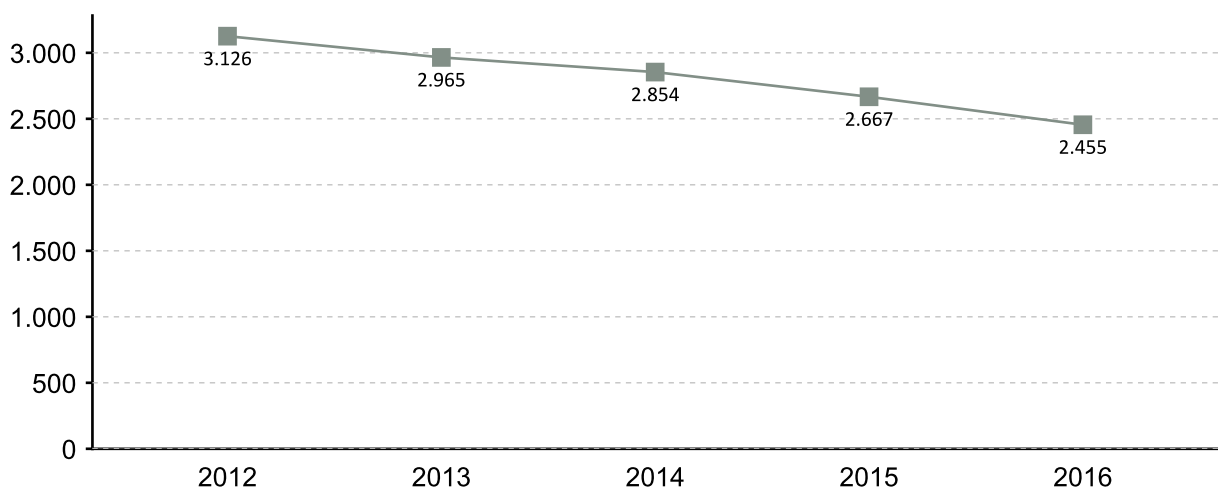

EVOLUCIÓN MENSUAL DO PARO REXISTRADO 2016

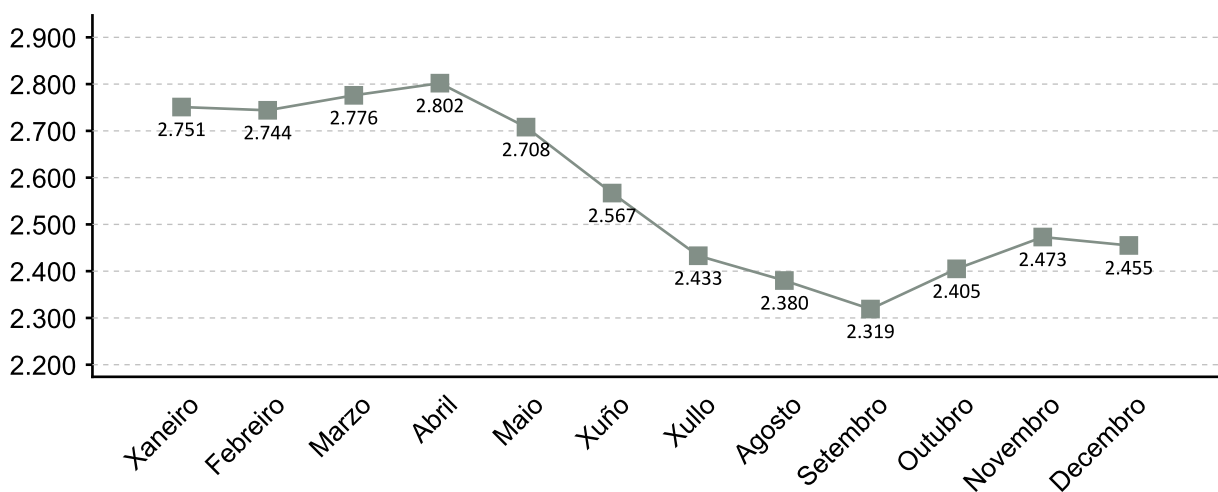

1. A fonte estatística utilizada para a elaboración dos seguintes apartados é a do Servizo Público de Emprego de Galicia

PARO REXISTRADO POR SEXO 2016 VARIACIÓN PORCENTUAL 2016-2015

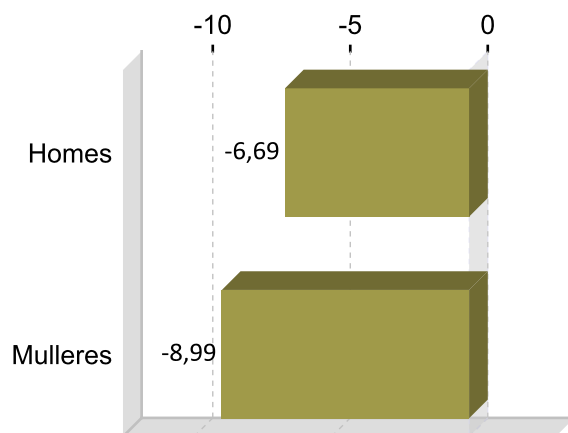
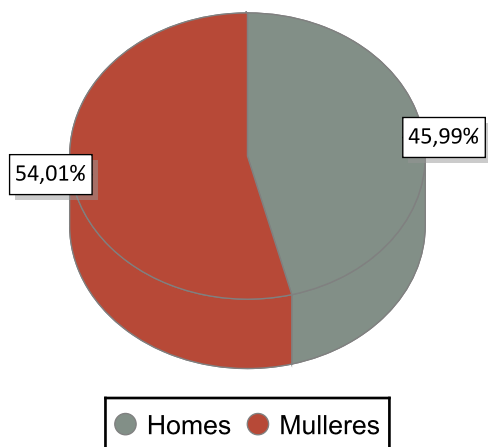

PARO REXISTRADO POR IDADE 2016 VARIACIÓN PORCENTUAL 2016-2015

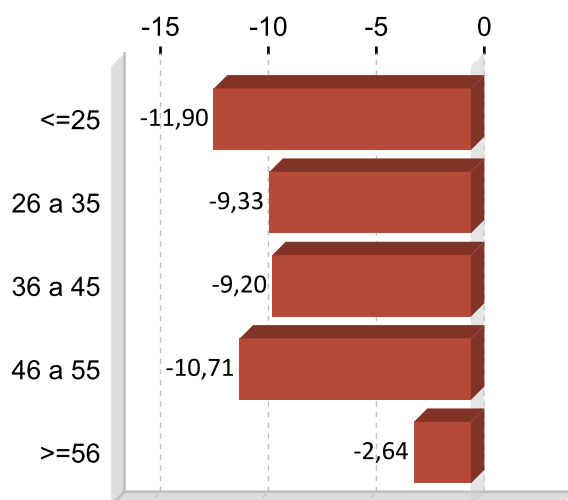
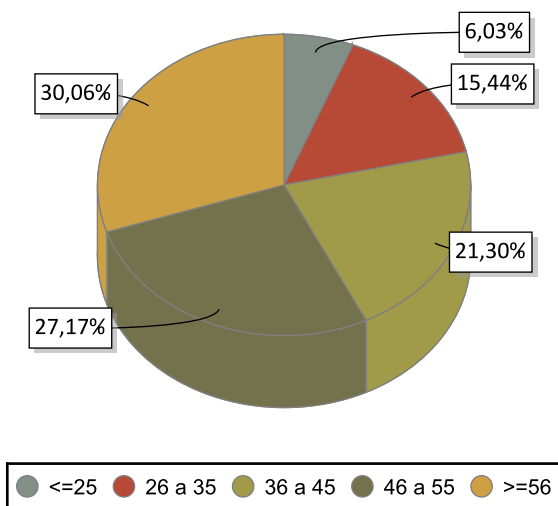

PARO REXISTRADO POR NIVEL FORMATIVO 2016

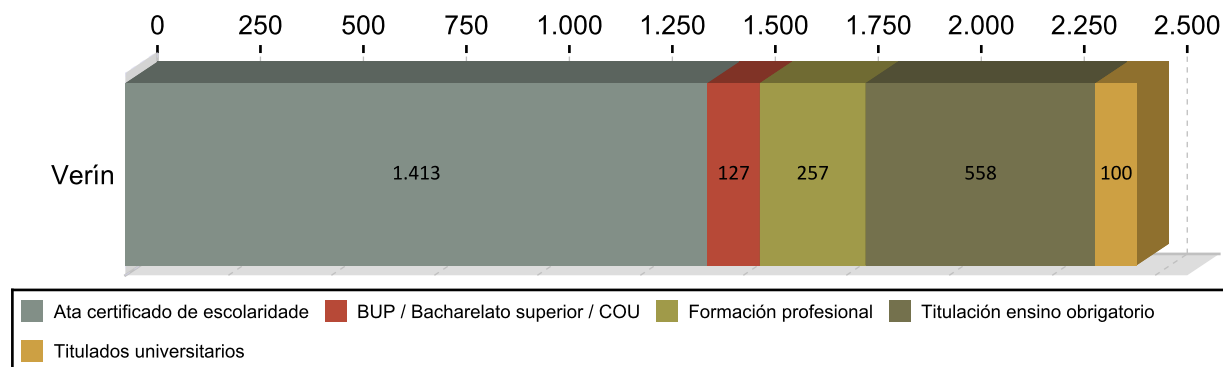

ANTIGÜIDADE NA DEMANDA 2016

	Homes	% H.	Mulleres	% M.	Total	% T.
<= 1 mes	135	11,96	63	8,07	198	8,07
de 1 a 3 meses	205	18,16	167	15,15	372	15,15
de 3 a 6 meses	108	9,57	128	9,61	236	9,61
de 6 a 12 meses	123	10,89	171	11,98	294	11,98
de 12 a 24 meses	158	13,99	215	15,19	373	15,19
máis de 24 meses	400	35,43	582	40,00	982	40,00
Total	1.129	100	1.326	100	2.455	100

PARO R. POR SECTORES 2016

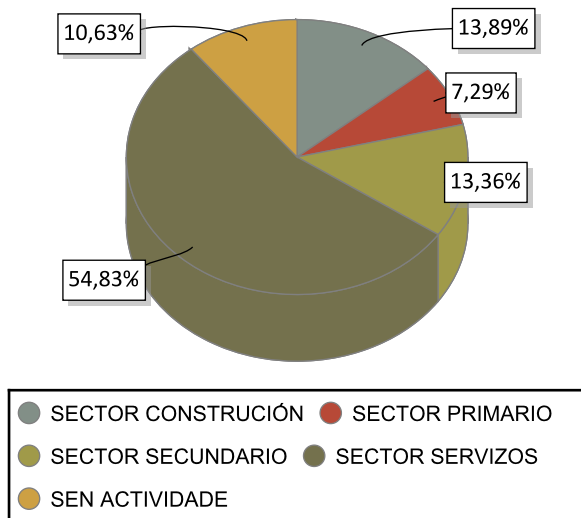

VARIACIÓN PORCENTUAL 2016-2015

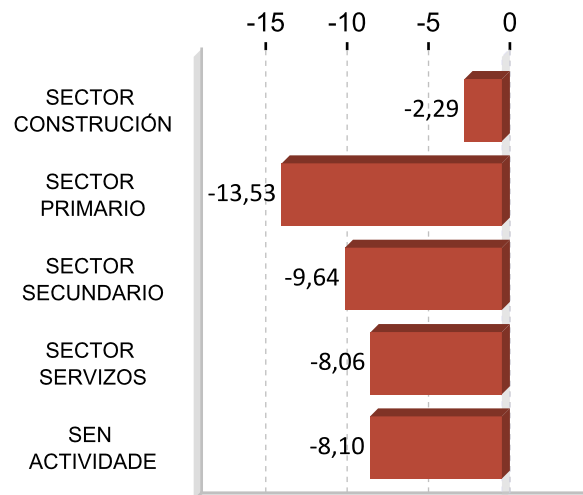

ACTIVIDADES ECONÓMICAS CON MAIOR PORCENTAXE DE PARO REXISTRADO 2016

ACTIVIDADE ECONÓMICA	Verín	%
Sen emprego anterior	261	10,63
Comercio ao retalho, salvo de vehículos de motor e motocicletas	234	9,53
Servizos de comidas e bebidas	220	8,96
Administración pública e defensa; Seguridade Social obrigatoria	199	8,11
Construcción de edificios	156	6,35
Actividades de construción especializada	151	6,15
Agricultura, gandería, caza e servizos relacionados con elas	126	5,13
Educación	123	5,01
Confección de roupa de vestir	108	4,40
Comercio por xunto e intermediarios do comercio, salvo de vehículos de motor e motocicletas	99	4,03

OCUPACIÓNS MÁIS DEMANDADAS. TOTAL XERAL E SEXO 2016

OCUPACIÓN	Total	%
PERSOAL DE LIMPEZA OU LIMPADOR , EN XERAL	647	7,19
DEPENDENTES DE COMERCIO, EN XERAL	522	5,80
PEÓNS DE OBRAS PUBLICAS, EN XERAL	392	4,36
PEÓNS DE HORTICULTURA, XARDINERÍA	372	4,13
PEÓNS FORESTAIS	360	4,00
PEÓNS DA CONSTRUCCIÓN DE EDIFICIOS	298	3,31
CONDUTORES DE FURGONETA, ATA 3,5 T.	257	2,86
ASISTENTES DOMICILIARIOS	240	2,67
ALBANEIS	235	2,61
CAMAREIROS, EN XERAL	221	2,46

OCUPACIÓN	Homes	%
PEÓNS DA CONSTRUCCIÓN DE EDIFICIOS	292	6,83
PEÓNS DE OBRAS PUBLICAS, EN XERAL	275	6,43
PEÓNS FORESTAIS	274	6,41
ALBANEIS	230	5,38
CONDUTORES DE FURGONETA, ATA 3,5 T.	211	4,94

OCUPACIÓN	Mulleres	%
PERSOAL DE LIMPEZA OU LIMPADOR , EN XERAL	607	12,85
DEPENDENTES DE COMERCIO, EN XERAL	476	10,07
ASISTENTES DOMICILIARIOS	236	4,99
PEÓNS DE HORTICULTURA, XARDINERÍA	191	4,04
EMPREGADOS ADMINISTRATIVOS, EN XERAL	160	3,39

Nota: Un mesmo parado pode solicitar ata seis ocupacións distintas nas que desexa traballar, nesta táboa téñense en conta todas as ocupacións demandadas polos parados.

4. AFILIACIÓNS Á SEGURIDADE SOCIAL

AFILIACIÓNS VERÍN 2016

	Total	Variación
Verín	5.525	-1,59

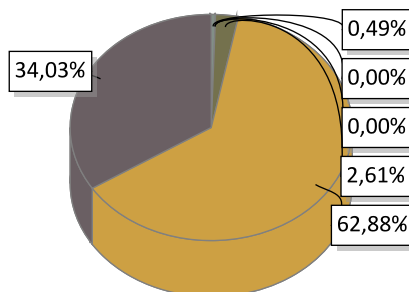

AGRARIO: 27	MAR: 0	CARBON: 0	HOGAR: 144
GENERAL: 3.474	AUTONOMOS: 1.880		

EVOLUCIÓN ANUAL DA AFILIACIÓN DE TRABALLADORES

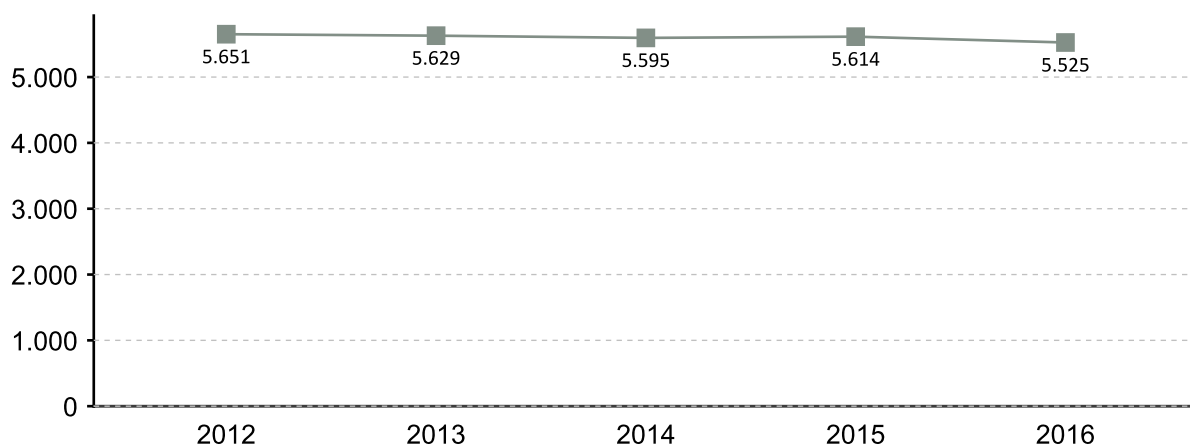

EVOLUCIÓN MENSUAL DAS AFILIACIÓNS. 2016

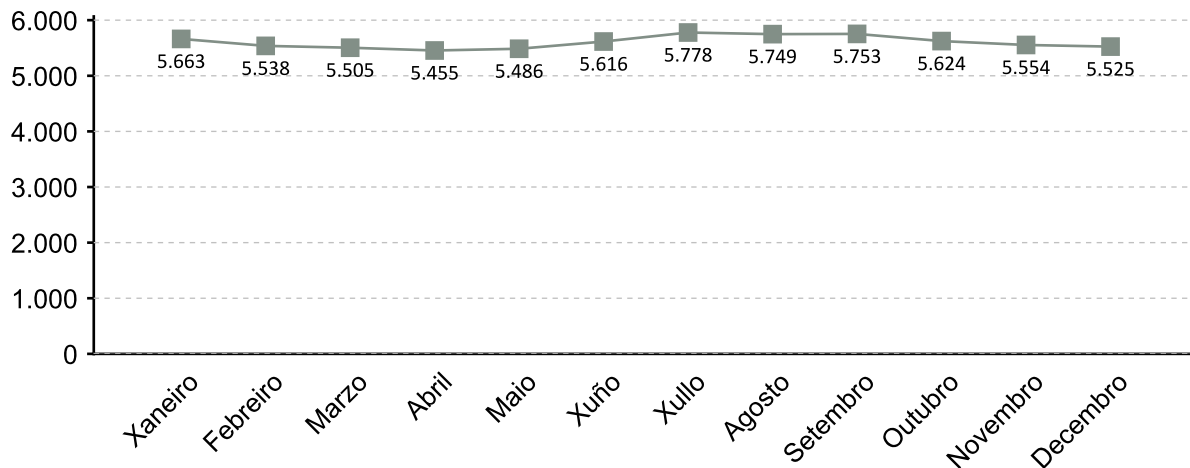

A fonte estatística utilizada para a elaboración deste apartado é a Tesouraría Xeral da Seguridade Social. Datos de afiliacións rexistradas a último día do ano. Para o gráfico de evolución tómase de referencia o último día do mes

AFILIACIÓN POR SECTOR 2016

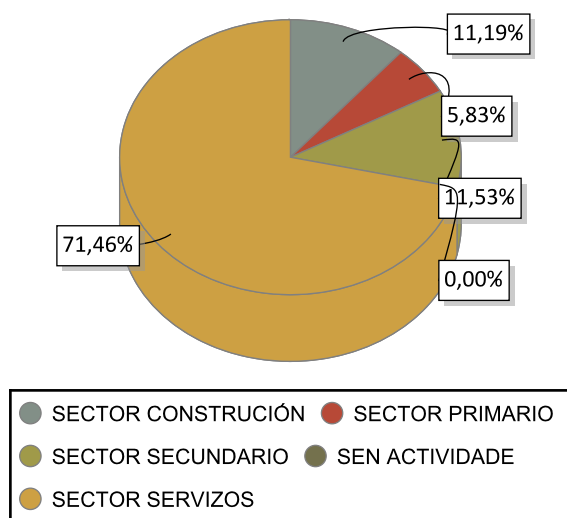

VARIACIÓN PORCENTUAL 2016-2015

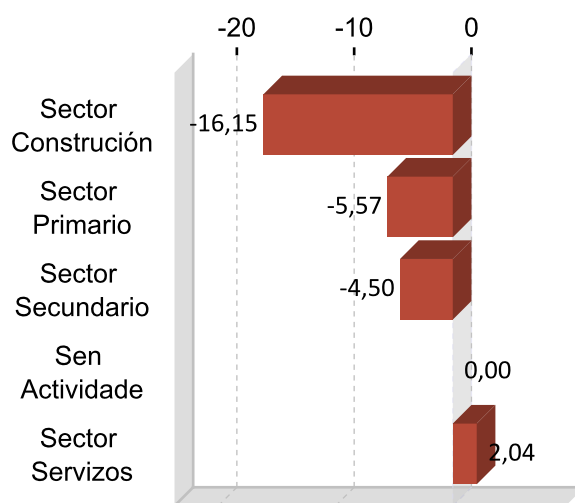

DEZ ACTIVIDADES ECONÓMICAS CON MAIOR PORCENTAXE DE AFILIACIÓN 2016

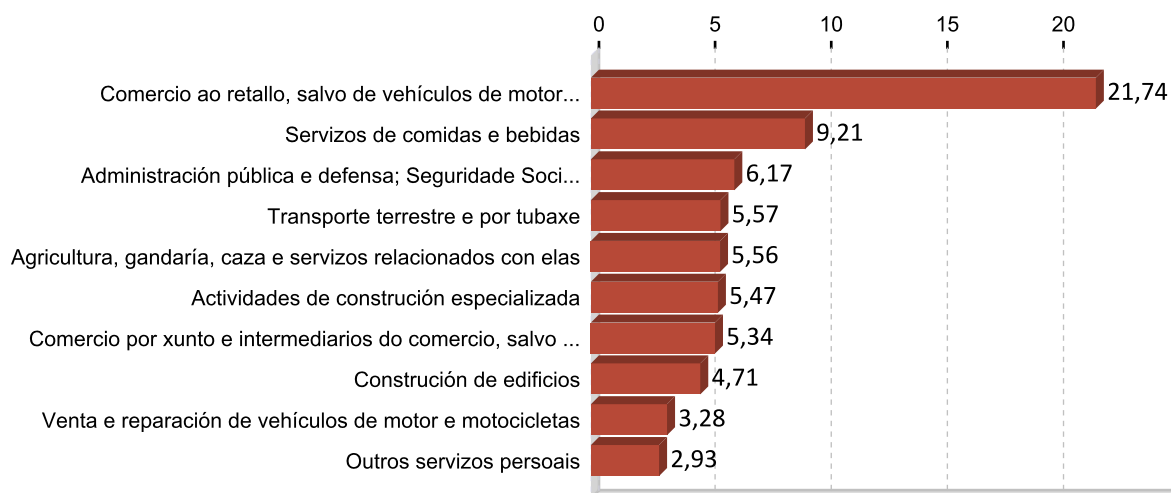

5. PERFIL DAS PERSOAS DEMANDANTES E CONTRATADAS EN VERÍN 2016

Paro

Sexo: muller

Idade: >=56

Nivel formativo:
ata certificado de escolaridade

Antigüidade na demanda:
máis de 24 meses

Actividade económica de procedencia:
sen emprego anterior

Ocupación máis demandada:
persoal de limpeza ou limpador , en xeral

Contratos

Sexo: home

Idade: 26 a 35

Nivel formativo:
titulación ensino obrigatorio

Tipoloxía: temporal

Actividade económica:
servizos de comidas e bebidas

Ocupación:
camareiros asalariados

Nota: O perfil está elaborado co resultado dos valores máximos obtidos dentro de cada variable.

FICHAS COMARCAIS DO MERCADO LABORAL GALEGO

Viana

Provincia: Ourense



2017

CONTIDO

1. Datos de poboación
2. Contratación
3. Paro rexistrado
4. Afiliacións á Seguridade Social
5. Perfil das persoas demandantes e contratadas

XUNTA DE GALICIA

1. DATOS DE POBOACIÓN

HABITANTES

	2016	2015	% Variación 2016/2015
Gudiña, A	5.983	6.153	-2,76
Mezquita, A	1.345	1.392	-3,38
Viana do Bolo	1.070	1.109	-3,52
Vilariño de	2.982	3.037	-1,81
Viana	11.380	11.691	-2,66

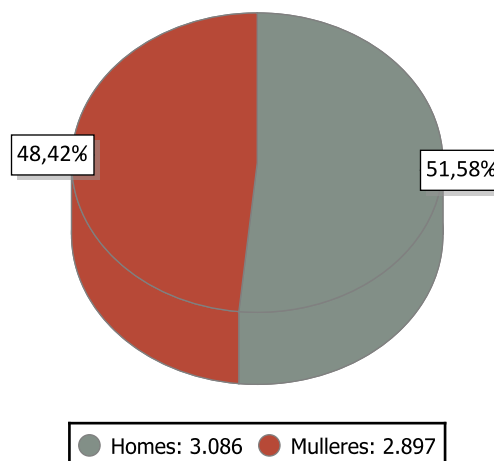

INDICADORES DE POBOACIÓN 2015

	Idade media			Índice de recambio de poboación activa	Índice de envellecemento
	Homes	Mulleres	Total		
Viana	52,3	55,4	53,7	247,2	422,5

POBOACIÓN ESTRANXEIRA E MOVEMENTOS MIGRATORIOS

	2016			2015			Saldo migratorio
	Poboación estranxeira	% de poboación estranxeira sobre o total da poboación	Emigración interna	Emigración externa	Inmigración interna	Inmigración externa	
Viana	299	5,00	174	94	121	90	-57

DEFINICIÓNS

Idade media no 1 de xaneiro

Media aritmética das idades dos individuos que compoñen unha poboación.

Índice de recambio da poboación en idade activa

Relación entre a poboación entre 60 e 64 anos e a poboación entre 15 e 19 anos. Mide a capacidade dunha poboación para substituír os individuos que se van xubilando.

Índice de envellecemento

Relación entre a poboación maior de 64 anos e a poboación menor de 20 anos.

Emigración

Para un ámbito xeográfico determinado é aquela migración que ten orixe nese ámbito e destino fóra deste ámbito. Fálase de emigración interna cando o destino é outro concello de Galicia e emigración externa cando o destino é outro concello do resto de España ou o estranxeiro.

Inmigración

Para un ámbito xeográfico determinado é aquela migración con destino neste ámbito e orixe fóra deste. Fálase de inmigración interna cando a orixe é outro concello de Galicia e inmigración externa cando a orixe é outro concello de España ou o estranxeiro.

Saldo migratorio

Para cada ámbito territorial, é a diferenza entre o número de inmigracións e o número de emigracións. Se é positivo indica que as entradas de poboación superan as saídas e se é negativo o contrario.

2. CONTRATACIÓN ¹

CONTRATOS VIANA 2016

	Homes	Mulleres	Total	Variación 2016/15
Viana	800	457	1.257	2,11

EVOLUCIÓN ANUAL DA CONTRATACIÓN

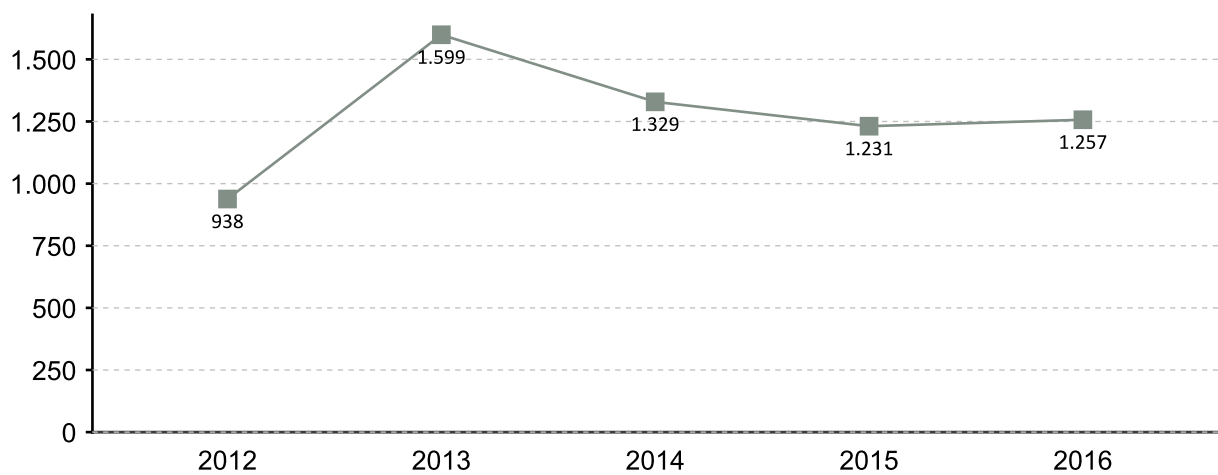

EVOLUCIÓN MENSUAL DA CONTRATACIÓN 2016

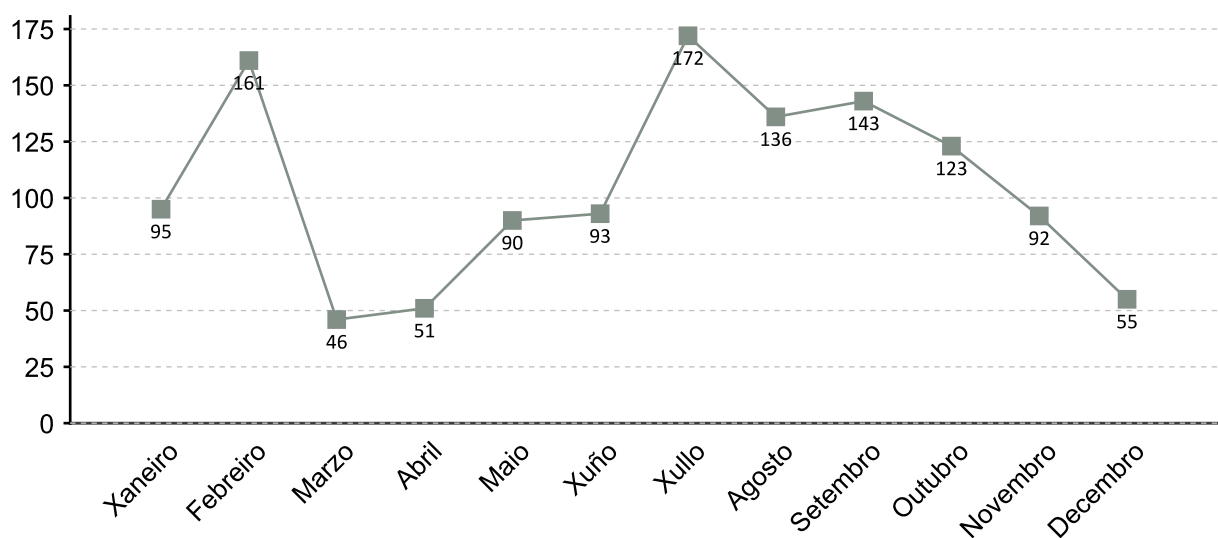

1. A fonte estatística utilizada para a elaboración dos seguintes apartados é a do Servizo Público de Emprego de Galicia

CONTRATACIÓN POR SEXO 2016

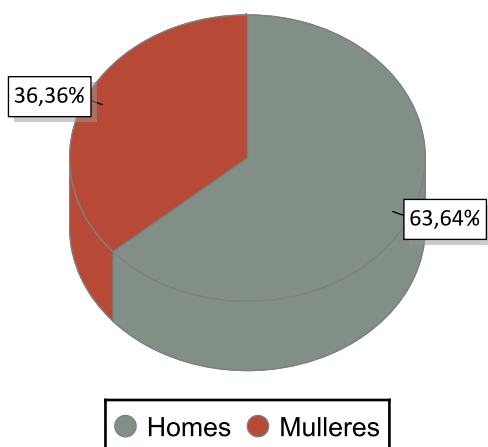

VARIACIÓN PORCENTUAL 2016-2015

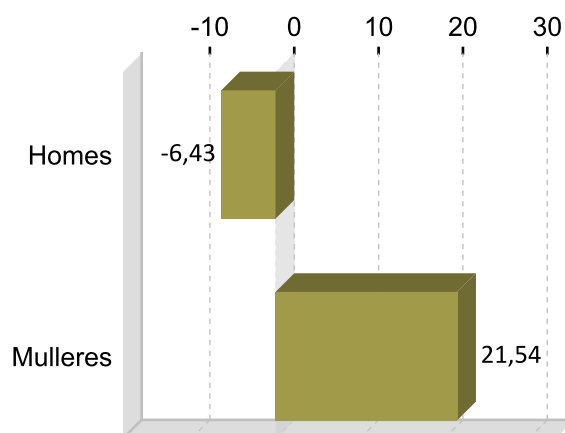

CONTRATACIÓN POR IDADE 2016

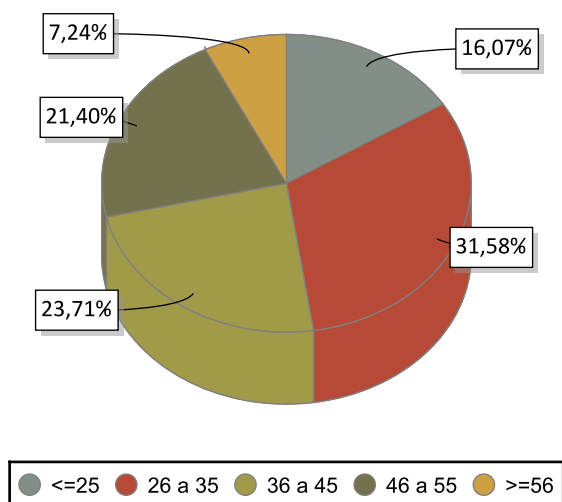

VARIACIÓN PORCENTUAL 2016-2015

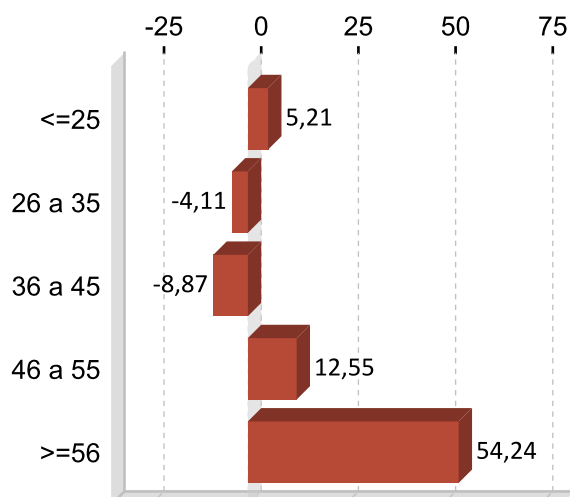

CONTRATACIÓN POR NIVEL FORMATIVO 2016

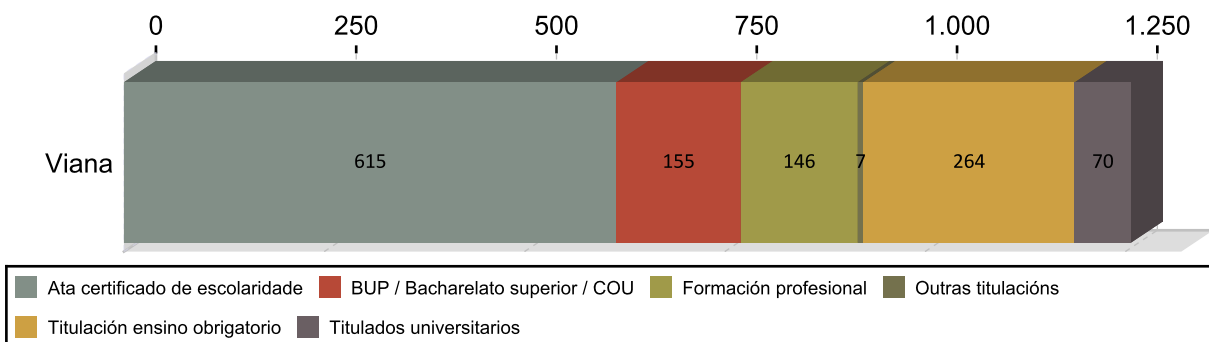

CONTRATACIÓN POR TIPOLOXÍA E PORCENTAXE 2016

Tipo de contrato	Viana	Porcentaxe
Indefinido	92	7,32
Indefinido tempo parcial	17	1,35
Outros	36	2,86
Prácticas/Formación	47	3,74
Temporal	763	60,70
Temporal tempo parcial	302	24,03
Total	1.257	100

PORCENTAXE DE CONTRATACIÓN INDEFINIDA E RESTANTE POR SEXO 2016

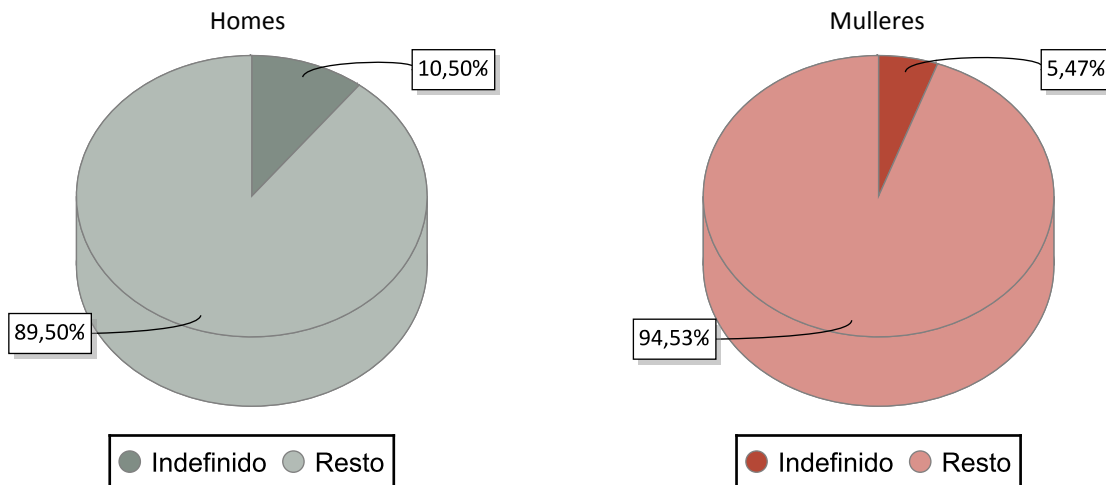

CONTRATACIÓN NOS GRANDES SECTORES DE ACTIVIDADE E SEXO 2016

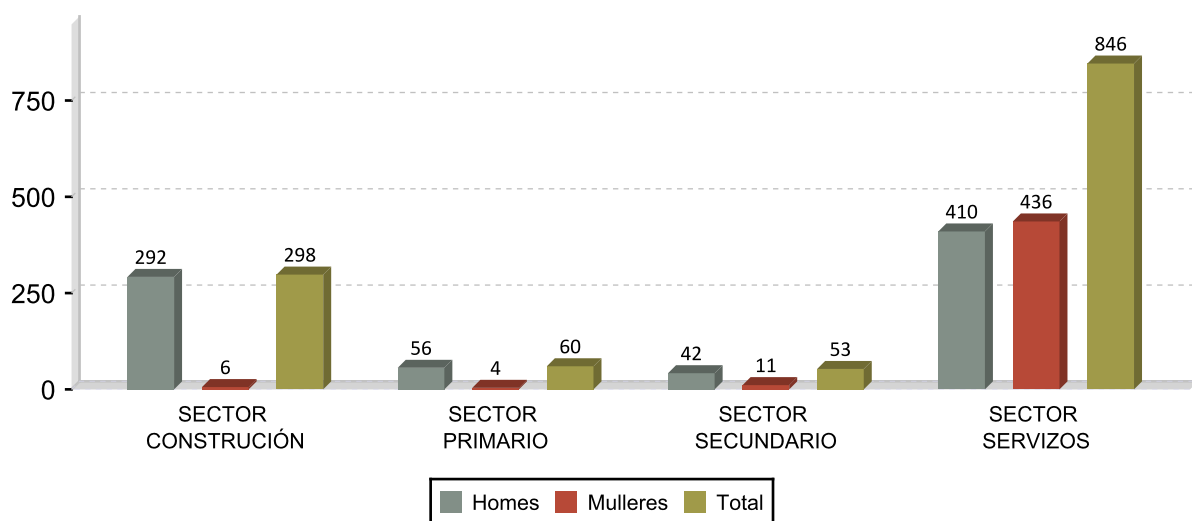

DEZ ACTIVIDADES ECONÓMICAS CON MAIOR PORCENTAXE DE CONTRATOS 2016

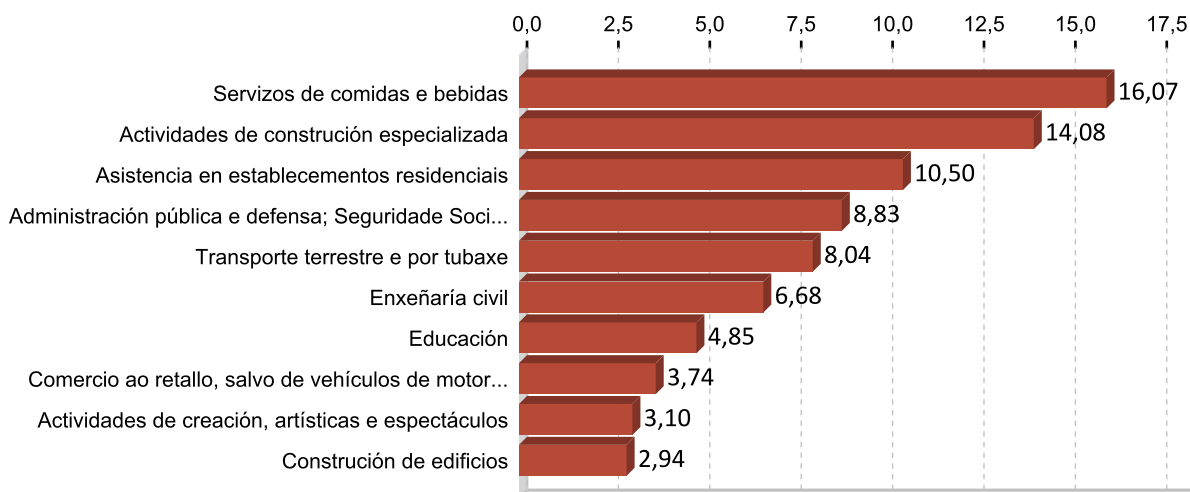

OCUPACIÓN CON MAIOR NÚMERO DE CONTRATOS E SEXO 2016

OCUPACIÓN	Total	%
CAMAREIROS ASALARIADOS	155	12,33
CONDUTORES ASALARIADOS DE CAMIÓN	98	7,80
OPERADORES DE MAQUINARIA DE MOVEMENTOS DE TERRAS E EQUIPOS	76	6,05
ALBANEIS	76	6,05
ENCOFRADORES E OPERARIOS DE POSTA EN OBRA DE FORMIGÓN	58	4,61
AUXILIARES DE ENFERMERÍA HOSPITALARIA	58	4,61
CONDUTORES ASALARIADOS DE AUTOMÓBILES, TAXIS E FURGONETAS	45	3,58
TRABALLADORES DOS COIDADOS ÁS PERSOAS EN SERVIZOS DE SAÚDE NON	42	3,34
PERSOAL DE LIMPEZA DE OFICINAS, HOTEIS E OUTROS ESTABLECEMENTOS	42	3,34
INSTALADORES DE SISTEMAS DE IMPERMEABILIZACIÓN EN EDIFICIOS	42	3,34

OCUPACIÓN	Homes	%
CONDUTORES ASALARIADOS DE CAMIÓN	98	12,25
OPERADORES DE MAQUINARIA DE MOVEMENTOS DE TERRAS E EQUIPOS	76	9,50
ALBANEIS	67	8,38
CAMAREIROS ASALARIADOS	66	8,25
ENCOFRADORES E OPERARIOS DE POSTA EN OBRA DE FORMIGÓN	58	7,25

OCUPACIÓN	Mulleres	%
CAMAREIROS ASALARIADOS	89	19,47
AUXILIARES DE ENFERMERÍA HOSPITALARIA	54	11,82
PERSOAL DE LIMPEZA DE OFICINAS, HOTEIS E OUTROS ESTABLECEMENTOS	41	8,97
TRABALLADORES DOS COIDADOS ÁS PERSOAS EN SERVIZOS DE SAÚDE NON	30	6,56
TRABALLADORES DOS COIDADOS PERSOAS A DOMICILIO	25	5,47

3. PARO REXISTRADO ¹

PARO REXISTRADO VIANA 2016

	Homes	Mulleres	Total	Variación 2016/15
Viana	209	153	362	-14,01

EVOLUCIÓN ANUAL DO PARO REXISTRADO

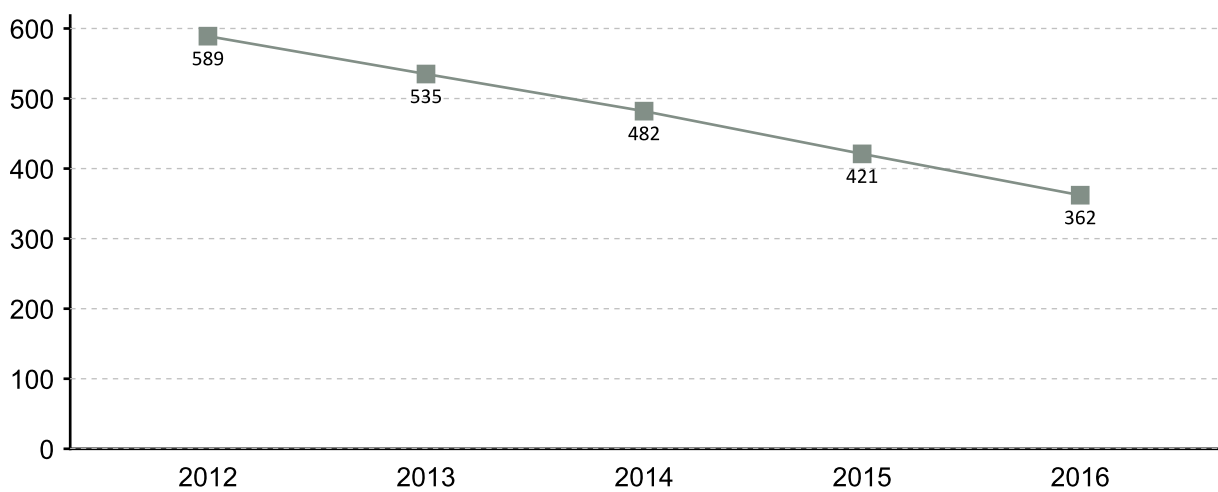

EVOLUCIÓN MENSUAL DO PARO REXISTRADO 2016



1. A fonte estatística utilizada para a elaboración dos seguintes apartados é a do Servizo Público de Emprego de Galicia

PARO REXISTRADO POR SEXO 2016 VARIACIÓN PORCENTUAL 2016-2015

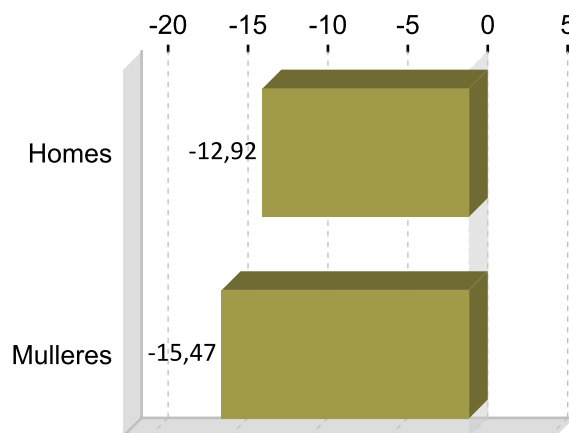
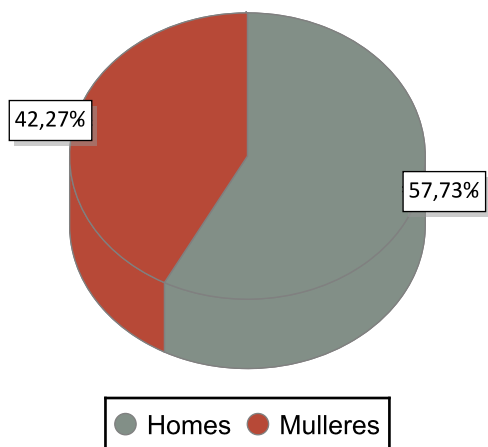

PARO REXISTRADO POR IDADE 2016 VARIACIÓN PORCENTUAL 2016-2015

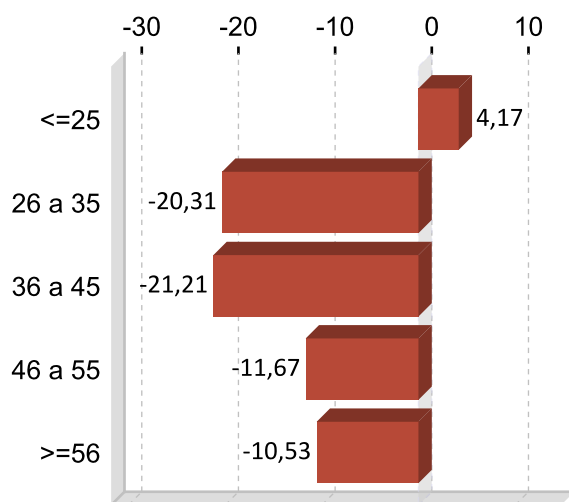
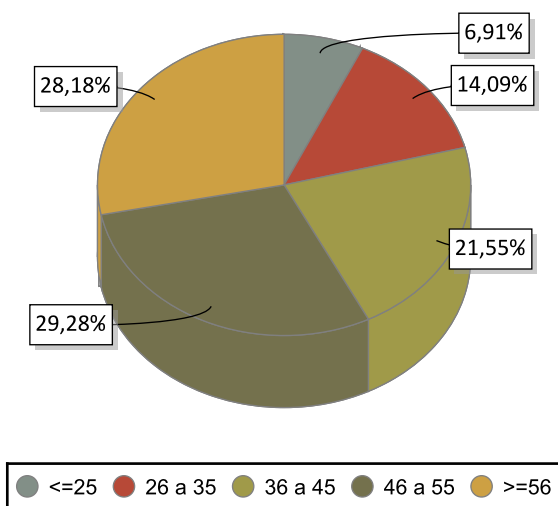

PARO REXISTRADO POR NIVEL FORMATIVO 2016

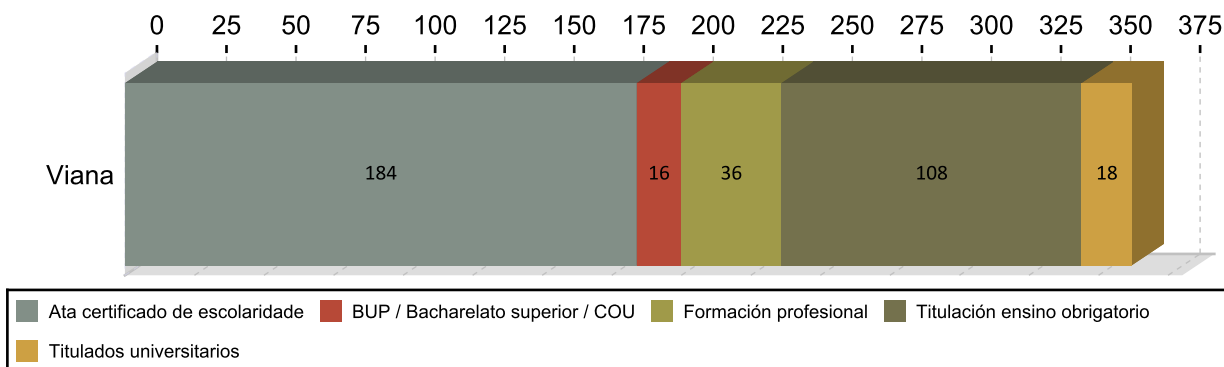

ANTIGÜIDADE NA DEMANDA 2016

	Homes	% H.	Mulleres	% M.	Total	% T.
<= 1 mes	28	13,40	16	12,15	44	12,15
de 1 a 3 meses	54	25,84	25	21,82	79	21,82
de 3 a 6 meses	20	9,57	24	12,15	44	12,15
de 6 a 12 meses	20	9,57	24	12,15	44	12,15
de 12 a 24 meses	26	12,44	23	13,54	49	13,54
máis de 24 meses	61	29,19	41	28,18	102	28,18
Total	209	100	153	100	362	100

PARO R. POR SECTORES 2016

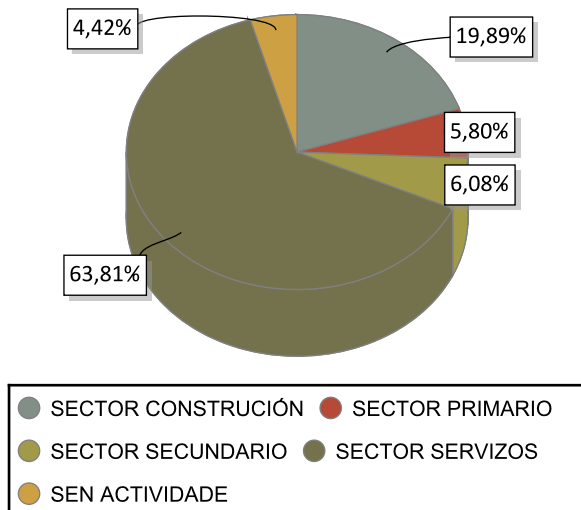

VARIACIÓN PORCENTUAL 2016-2015

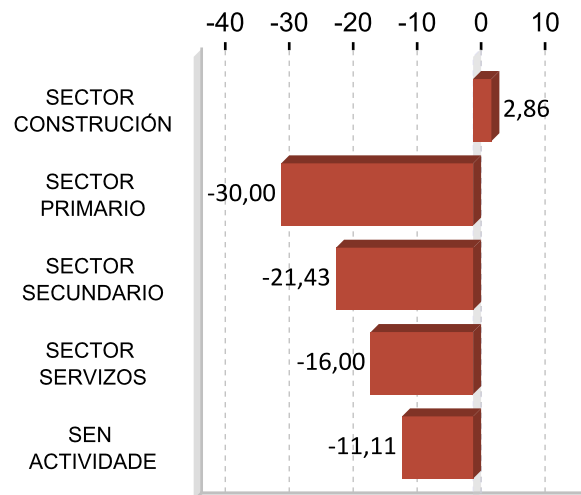

ACTIVIDADES ECONÓMICAS CON MAIOR PORCENTAXE DE PARO REXISTRADO 2016

ACTIVIDADE ECONÓMICA	Viana	%
Administración pública e defensa; Seguridade Social obrigatoria	70	19,34
Actividades de construción especializada	36	9,94
Servizos de comidas e bebidas	30	8,29
Comercio ao retalho, salvo de vehículos de motor e motocicletas	22	6,08
Enxeñaría civil	20	5,52
Asistencia en establecementos residenciais	19	5,25
Sen emprego anterior	16	4,42
Construción de edificios	16	4,42
Educación	13	3,59
Actividades de servizos sociais sen aloxamento	12	3,31

OCUPACIÓNS MÁIS DEMANDADAS. TOTAL XERAL E SEXO 2016

OCUPACIÓN	Total	%
TÉCNICOS DE PROTECCIÓN CIVIL	82	5,89
PERSOAL DE LIMPEZA OU LIMPADOR , EN XERAL	70	5,03
PEÓNS FORESTAIS	69	4,96
TRABALLADORES DE RETÉN DE INCENDIOS FORESTAIS	68	4,89
DEPENDENTES DE COMERCIO, EN XERAL	65	4,67
PEÓNS DA CONSTRUCCIÓN DE EDIFICIOS	60	4,31
PEÓNS DE OBRAS PUBLICAS, EN XERAL	58	4,17
ASISTENTES DOMICILIARIOS	50	3,59
PEÓNS DE HORTICULTURA, XARDINERÍA	42	3,02
ENCOFRADORES	41	2,95

OCUPACIÓN	Homes	%
PEÓNS DA CONSTRUCCIÓN DE EDIFICIOS	60	7,60
PEÓNS FORESTAIS	58	7,35
TRABALLADORES DE RETÉN DE INCENDIOS FORESTAIS	55	6,97
PEÓNS DE OBRAS PUBLICAS, EN XERAL	48	6,08
TÉCNICOS DE PROTECCIÓN CIVIL	47	5,96

OCUPACIÓN	Mulleres	%
PERSOAL DE LIMPEZA OU LIMPADOR , EN XERAL	65	10,78
DEPENDENTES DE COMERCIO, EN XERAL	55	9,12
ASISTENTES DOMICILIARIOS	49	8,13
TÉCNICOS DE PROTECCIÓN CIVIL	35	5,80
COCÍÑEIROS, EN XERAL	29	4,81

Nota: Un mesmo parado pode solicitar ata seis ocupacións distintas nas que desexa traballar, nesta táboa téñense en conta todas as ocupacións demandadas polos parados.

4. AFILIACIÓNS Á SEGURIDADE SOCIAL

AFILIACIÓNS VIANA 2016

	Total	Variación
Viana	1.401	-1,68

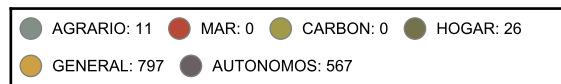
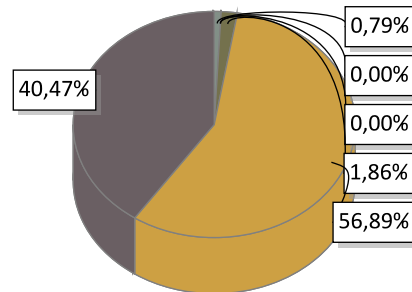

EVOLUCIÓN ANUAL DA AFILIACIÓN DE TRABALLADORES

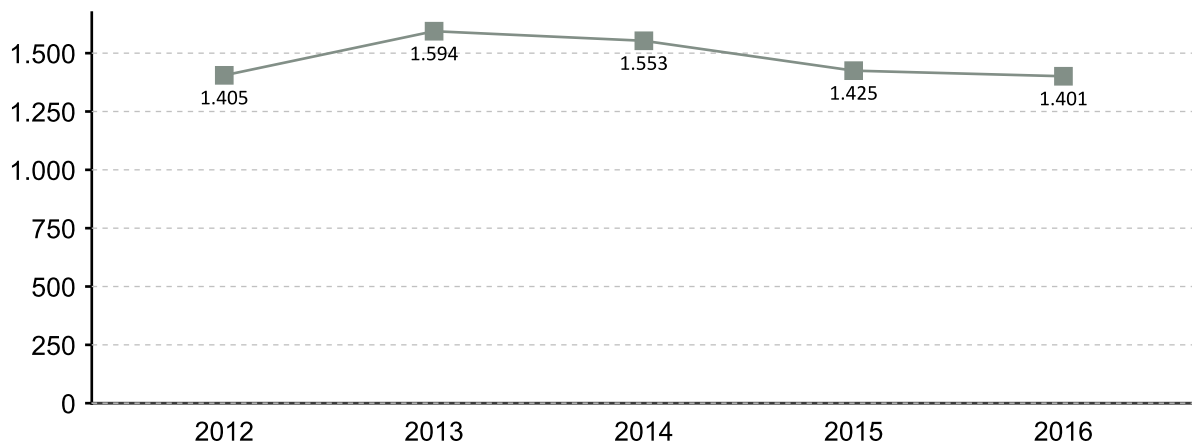

EVOLUCIÓN MENSUAL DAS AFILIACIÓN. 2016

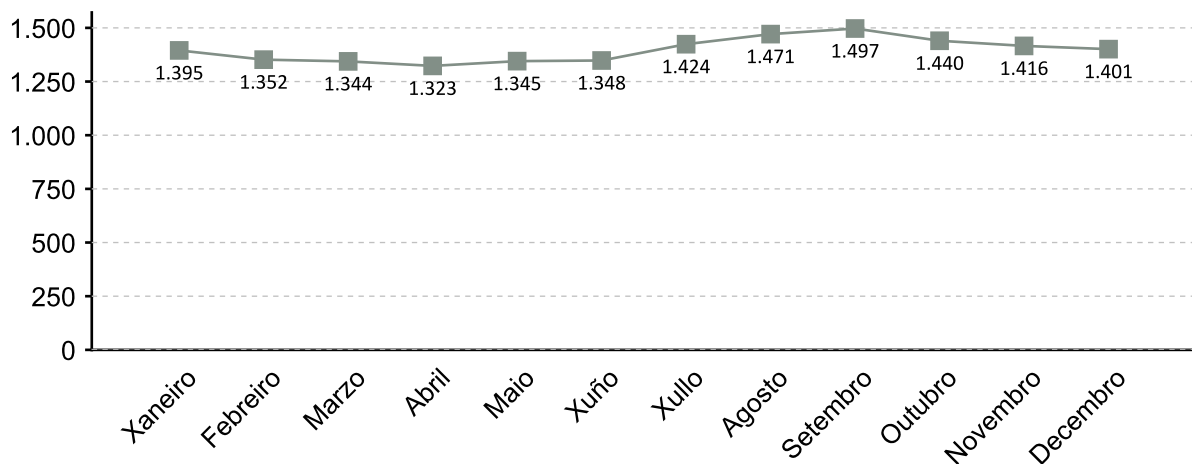

A fonte estatística utilizada para a elaboración deste apartado é a Tesouraría Xeral da Seguridade Social. Datos de afiliacións rexistradas a último día do ano. Para o gráfico de evolución tómasse de referencia o último día do mes

AFILIACIÓN POR SECTOR 2016

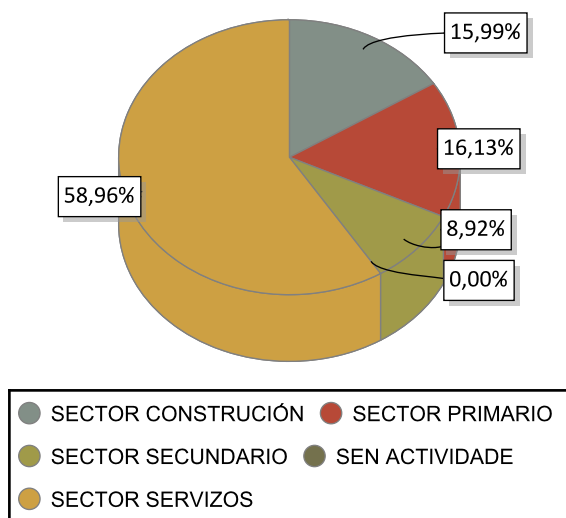

VARIACIÓN PORCENTUAL 2016-2015

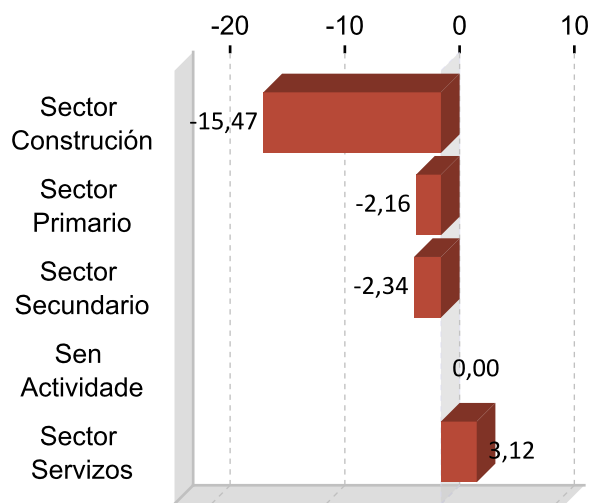

DEZ ACTIVIDADES ECONÓMICAS CON MAIOR PORCENTAXE DE AFILIACIÓN 2016

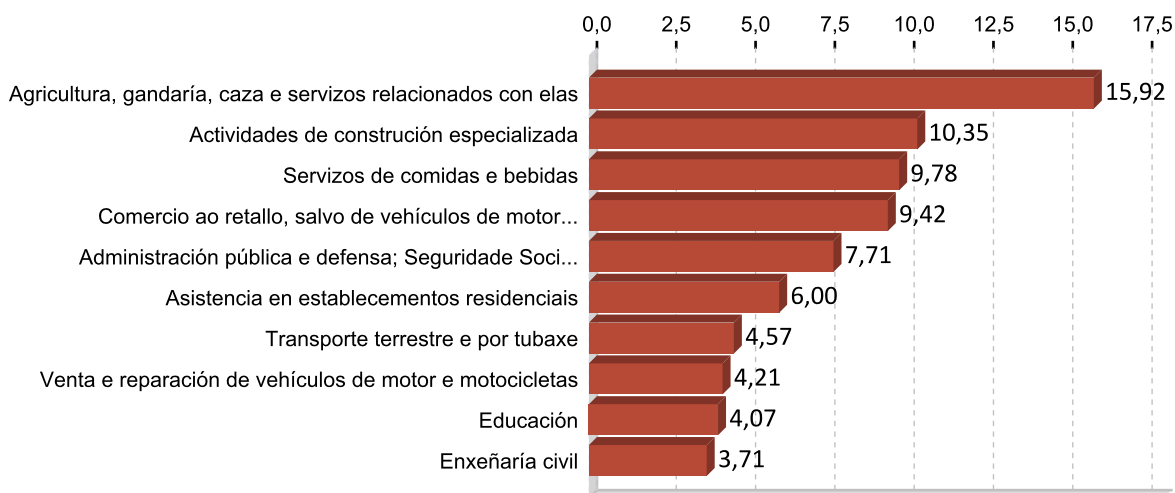

5. PERFIL DAS PERSOAS DEMANDANTES E CONTRATADAS EN VIANA 2016

Paro

Sexo: home

Idade: 46 a 55

Nivel formativo:
ata certificado de escolaridade

Antigüidade na demanda:
máis de 24 meses

Actividade económica de procedencia:
administración pública e defensa;
seguridade social obrigatoria

Ocupación máis demandada:
técnicos de protección civil

Contratos

Sexo: home

Idade: 26 a 35

Nivel formativo:
ata certificado de escolaridade

Tipoloxía: temporal

Actividade económica:
servizos de comidas e bebidas

Ocupación:
camareiros asalariados

Nota: O perfil está elaborado co resultado dos valores máximos obtidos dentro de cada variable.

FICHAS COMARCAIS DO MERCADO LABORAL GALEGO

O Baixo Miño

Provincia: Pontevedra



2017

CONTIDO

1. Datos de poboación
2. Contratación
3. Paro rexistrado
4. Afiliacións á Seguridade Social
5. Perfil das persoas demandantes e contratadas

XUNTA DE GALICIA

1. DATOS DE POBOACIÓN

HABITANTES

	2016	2015	% Variación 2016/2015
Guarda, A	49.998	50.282	-0,56
Oia	10.133	10.193	-0,59
Rosal, O	3.002	3.008	-0,20
Tomíño	6.349	6.406	-0,89
Tui	13.548	13.662	-0,83
O Baixo Miño	83.030	83.551	-0,62

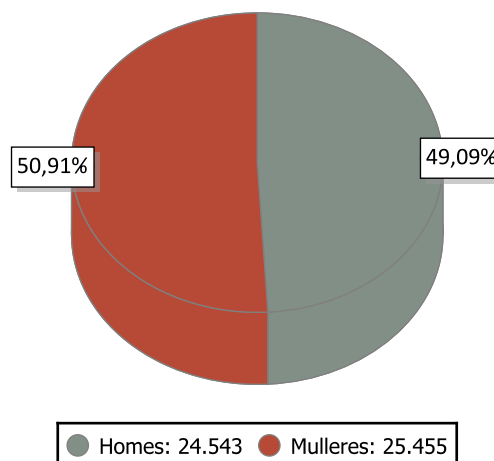

INDICADORES DE POBOACIÓN 2015

	Idade media			Índice de recambio de poboación activa	Índice de envellecemento
	Homes	Mulleres	Total		
O Baixo Miño	42,5	45,3	43,9	121,1	112,8

POBOACIÓN ESTRANXEIRA E MOVEMENTOS MIGRATORIOS

	2016			2015			Saldo migratorio
	Poboación estranxeira	% de poboación estranxeira sobre o total da poboación	Emigración interna	Emigración externa	Inmigración interna	Inmigración externa	
O Baixo Miño	1.758	3,52	1.118	556	1.164	505	-5

DEFINICIÓNS

Idade media no 1 de xaneiro

Media aritmética das idades dos individuos que compoñen unha poboación.

Índice de recambio da poboación en idade activa

Relación entre a poboación entre 60 e 64 anos e a poboación entre 15 e 19 anos. Mide a capacidade dunha poboación para substituír os individuos que se van xubilando.

Índice de envellecemento

Relación entre a poboación maior de 64 anos e a poboación menor de 20 anos.

Emigración

Para un ámbito xeográfico determinado é aquela migración que ten orixe nese ámbito e destino fóra deste ámbito. Fálase de emigración interna cando o destino é outro concello de Galicia e emigración externa cando o destino é outro concello do resto de España ou o estranxeiro.

Inmigración

Para un ámbito xeográfico determinado é aquela migración con destino neste ámbito e orixe fóra deste. Fálase de inmigración interna cando a orixe é outro concello de Galicia e inmigración externa cando a orixe é outro concello de España ou o estranxeiro.

Saldo migratorio

Para cada ámbito territorial, é a diferenza entre o número de inmigracións e o número de emigracións. Se é positivo indica que as entradas de poboación superan as saídas e se é negativo o contrario.

2. CONTRATACIÓN ¹

CONTRATOS O BAIXO MIÑO 2016

	Homes	Mulleres	Total	Variación 2016/15
O Baixo Miño	6.049	5.111	11.160	1,17

EVOLUCIÓN ANUAL DA CONTRATACIÓN

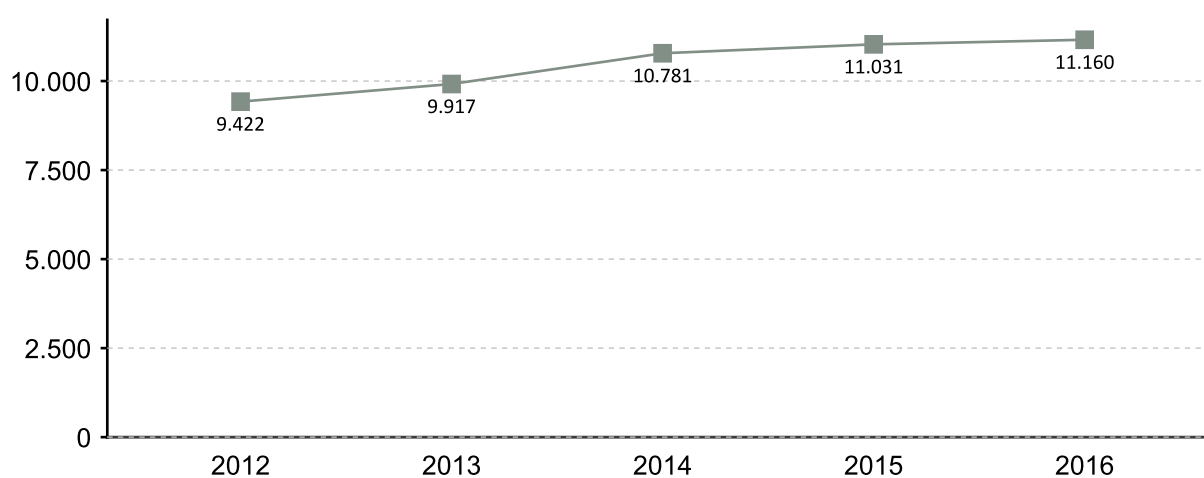

EVOLUCIÓN MENSUAL DA CONTRATACIÓN 2016

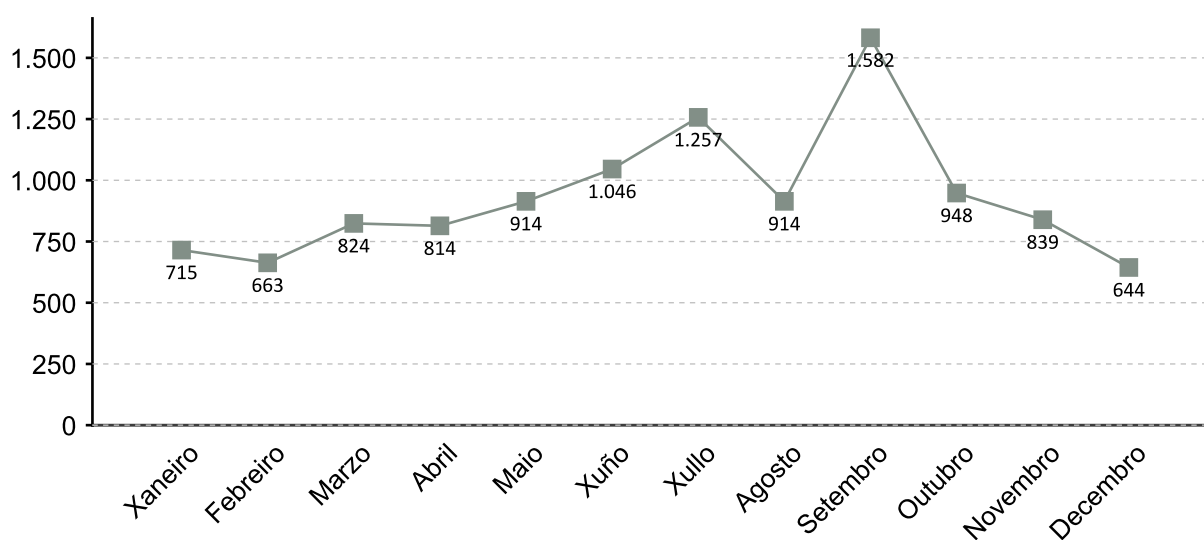

1. A fonte estatística utilizada para a elaboración dos seguintes apartados é a do Servizo Público de Emprego de Galicia

CONTRATACIÓN POR SEXO 2016

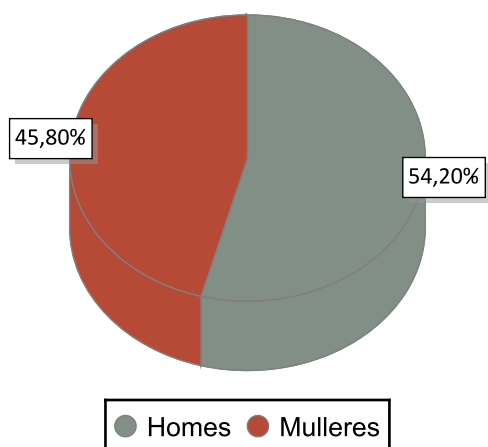

VARIACIÓN PORCENTUAL 2016-2015

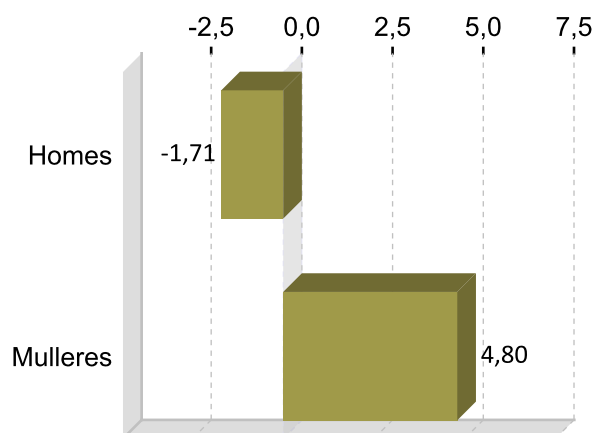

CONTRATACIÓN POR IDADE 2016

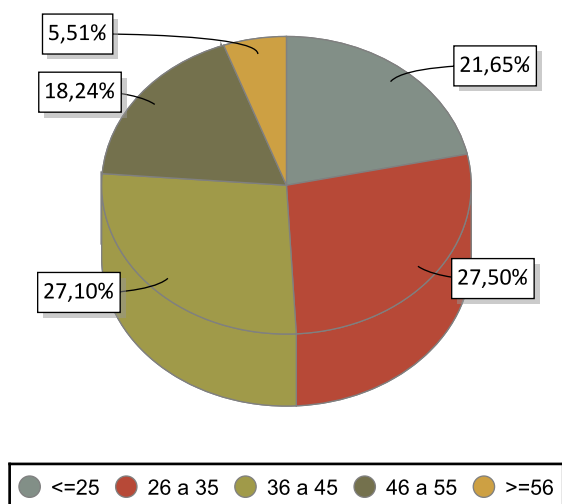

VARIACIÓN PORCENTUAL 2016-2015

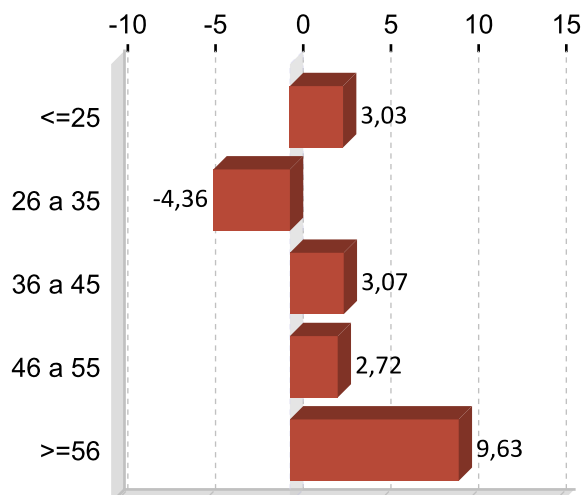

CONTRATACIÓN POR NIVEL FORMATIVO 2016

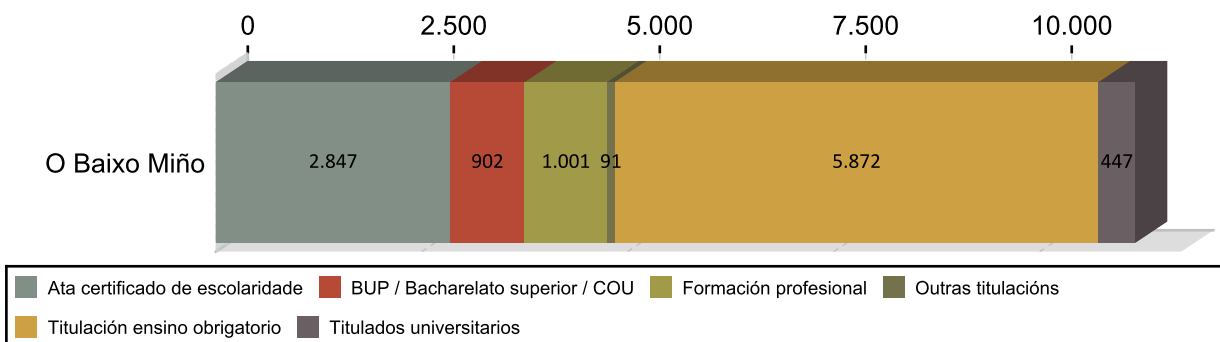

CONTRATACIÓN POR TIPOLOXÍA E PORCENTAXE 2016

Tipo de contrato	O Baixo Miño	Porcentaxe
Indefinido	560	5,02
Indefinido tempo parcial	263	2,36
Outros	242	2,17
Prácticas/Formación	130	1,16
Temporal	6.046	54,18
Temporal tempo parcial	3.919	35,12
Total	11.160	100

PORCENTAXE DE CONTRATACIÓN INDEFINIDA E RESTANTE POR SEXO 2016

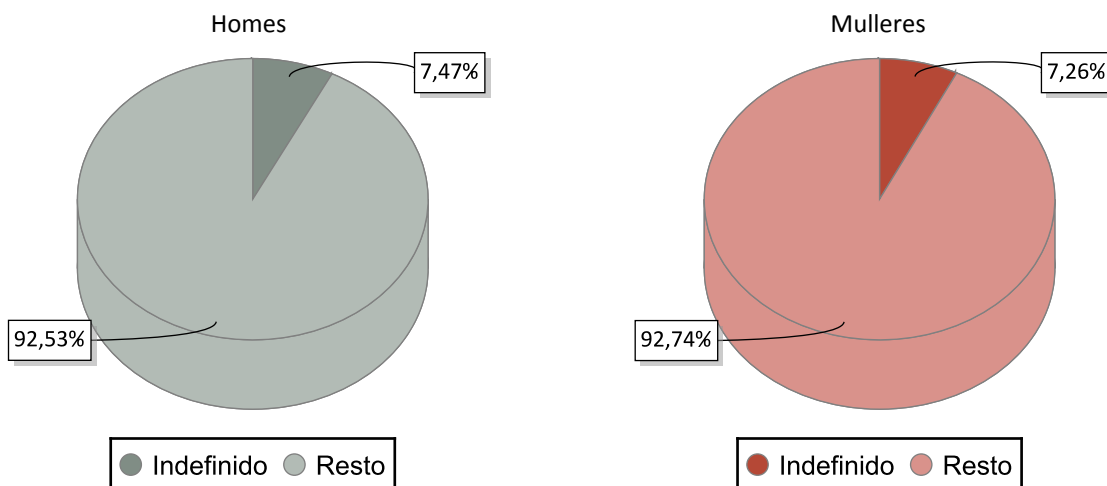

CONTRATACIÓN NOS GRANDES SECTORES DE ACTIVIDADE E SEXO 2016

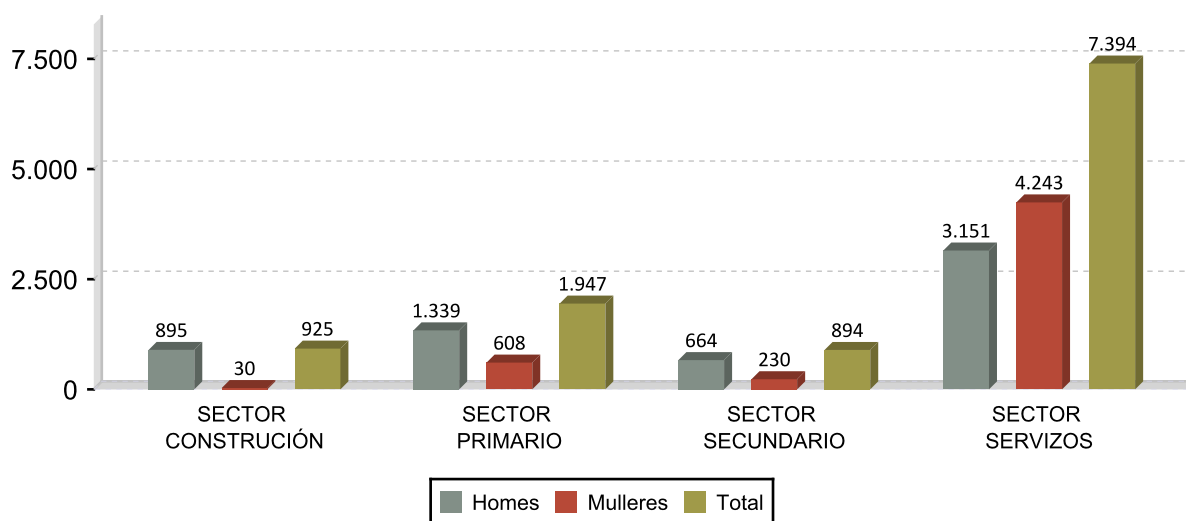

DEZ ACTIVIDADES ECONÓMICAS CON MAIOR PORCENTAXE DE CONTRATOS 2016

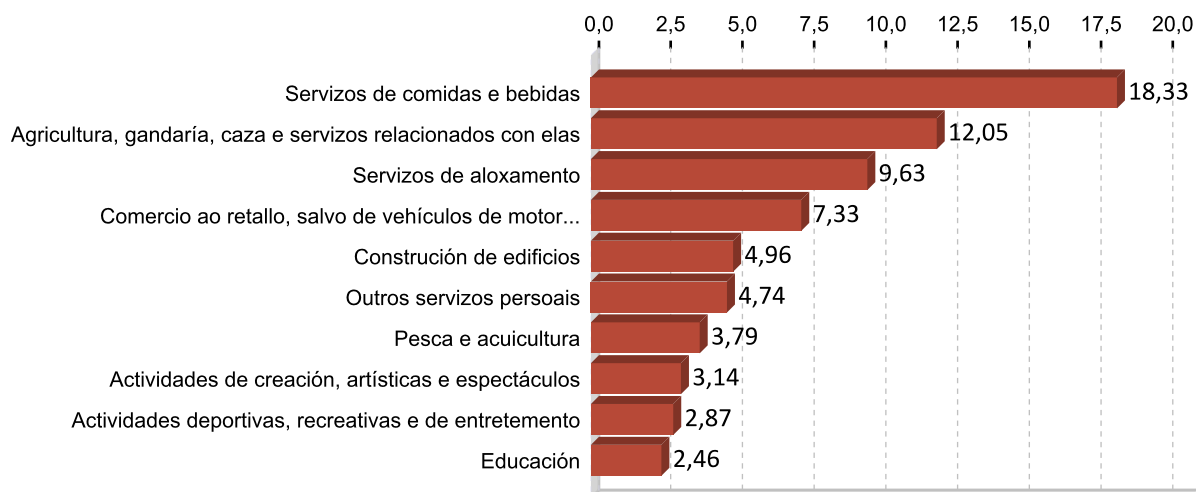

OCUPACIÓN CON MAIOR NÚMERO DE CONTRATOS E SEXO 2016

OCUPACIÓN	Total	%
CAMAREIROS ASALARIADOS	2.103	18,84
VENDEDORES EN TENDAS E ALMACÉNS	690	6,18
PEÓNS AGRÍCOLAS (AGÁS EN HORTAS, INVERNADOIROS, VIVEIROS E XARDÍNS)	677	6,07
AXUDANTES DE COCIÑA	583	5,22
PEÓNS DAS INDUSTRIAS MANUFACTUREIRAS	537	4,81
ALBANEIS	425	3,81
PERSOAL DE LIMPEZA DE OFICINAS, HOTEIS E OUTROS ESTABLECEMENTOS	303	2,72
EMPREGADOS DE POMPAS FÚNEBRES E EMBALSAMADORES	301	2,70
COMPOSITORES, MÚSICOS E CANTANTES	299	2,68
PESCADORES DE ALTURA	270	2,42

OCUPACIÓN	Homes	%
CAMAREIROS ASALARIADOS	1.015	16,78
ALBANEIS	424	7,01
PEÓNS AGRÍCOLAS (AGÁS EN HORTAS, INVERNADOIROS, VIVEIROS E XARDÍNS)	392	6,48
PEÓNS DAS INDUSTRIAS MANUFACTUREIRAS	364	6,02
EMPREGADOS DE POMPAS FÚNEBRES E EMBALSAMADORES	284	4,69

OCUPACIÓN	Mulleres	%
CAMAREIROS ASALARIADOS	1.088	21,29
VENDEDORES EN TENDAS E ALMACÉNS	562	11,00
AXUDANTES DE COCIÑA	482	9,43
PERSOAL DE LIMPEZA DE OFICINAS, HOTEIS E OUTROS ESTABLECEMENTOS	290	5,67
PEÓNS AGRÍCOLAS (AGÁS EN HORTAS, INVERNADOIROS, VIVEIROS E XARDÍNS)	285	5,58

3. PARO REXISTRADO ¹

PARO REXISTRADO O BAIXO MIÑO 2016

	Homes	Mulleres	Total	Variación 2016/15
O Baixo Miño	2.085	2.647	4.732	-8,40

EVOLUCIÓN ANUAL DO PARO REXISTRADO

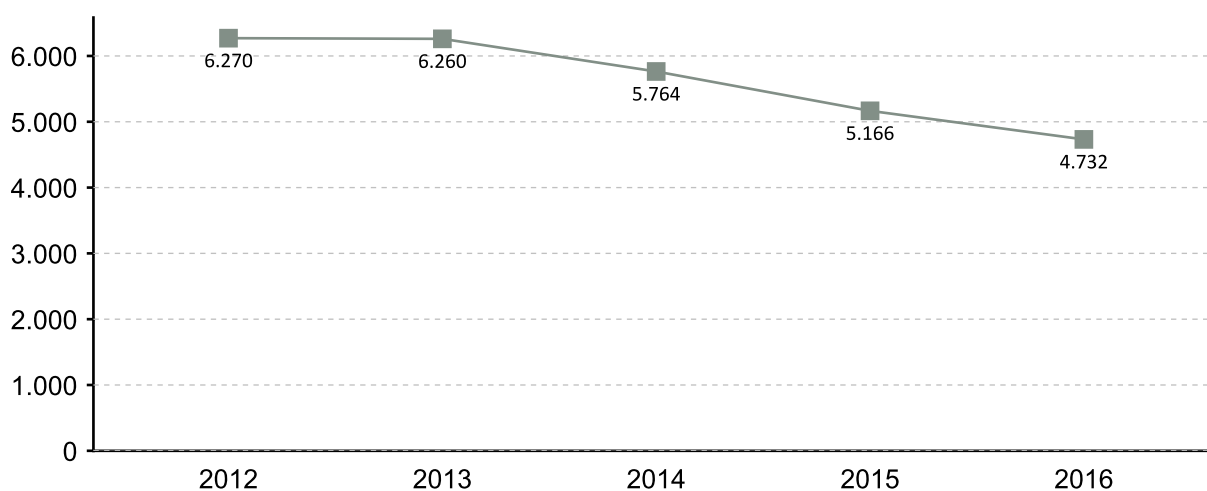

EVOLUCIÓN MENSUAL DO PARO REXISTRADO 2016

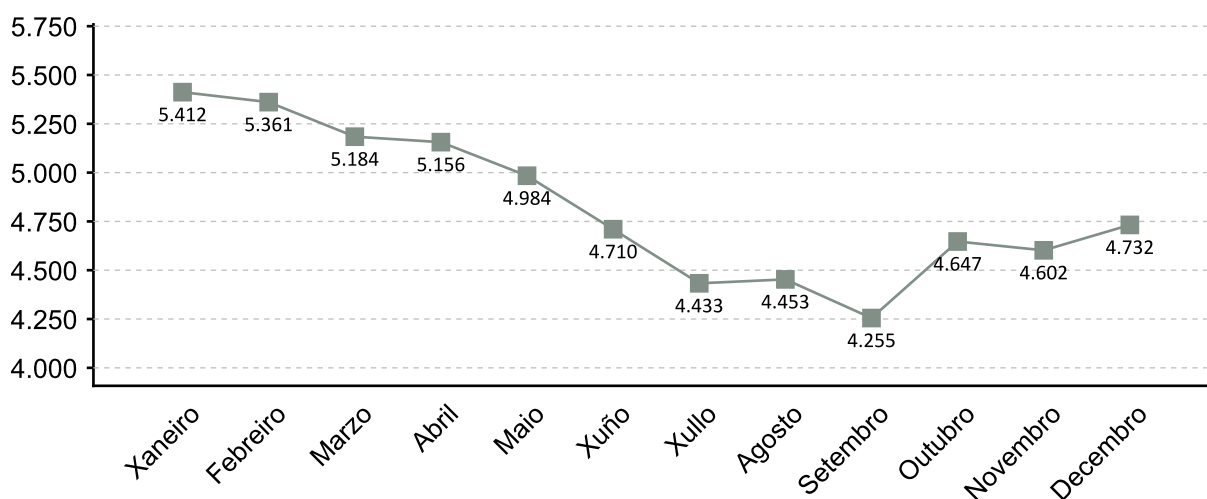

1. A fonte estatística utilizada para a elaboración dos seguintes apartados é a do Servizo Público de Emprego de Galicia

PARO REXISTRADO POR SEXO 2016 VARIACIÓN PORCENTUAL 2016-2015

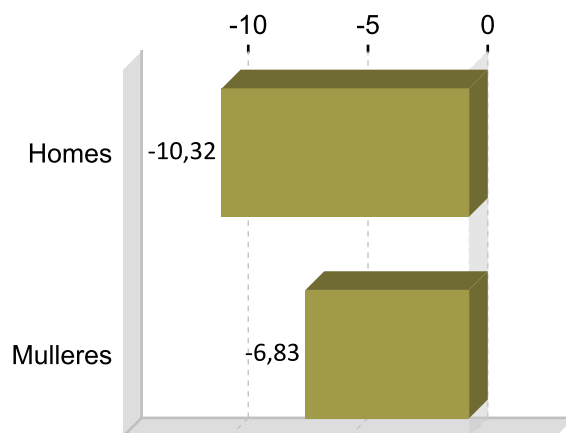
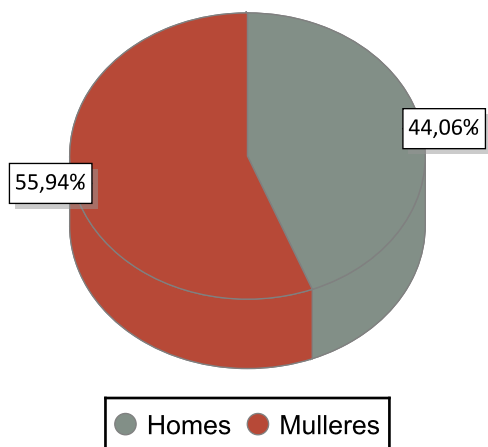

PARO REXISTRADO POR IDADE 2016 VARIACIÓN PORCENTUAL 2016-2015

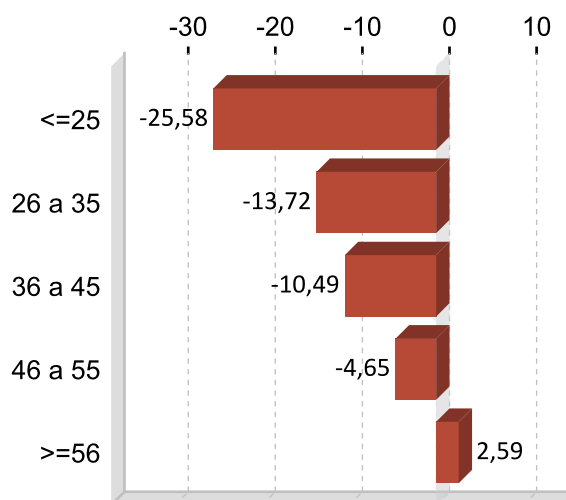
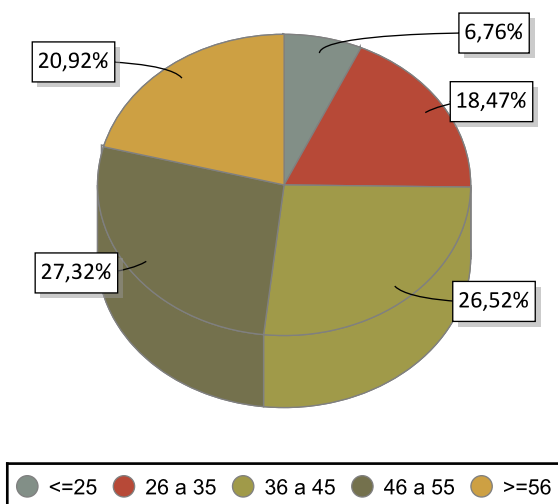

PARO REXISTRADO POR NIVEL FORMATIVO 2016

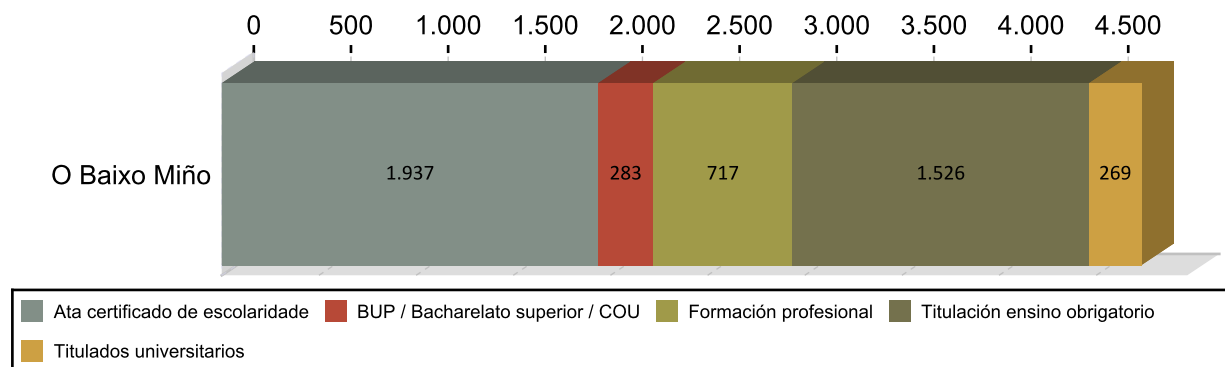

ANTIGÜIDADE NA DEMANDA 2016

	Homes	% H.	Mulleres	% M.	Total	% T.
<= 1 mes	296	14,20	206	10,61	502	10,61
de 1 a 3 meses	464	22,25	425	18,79	889	18,79
de 3 a 6 meses	256	12,28	304	11,83	560	11,83
de 6 a 12 meses	247	11,85	336	12,32	583	12,32
de 12 a 24 meses	323	15,49	448	16,29	771	16,29
máis de 24 meses	499	23,93	928	30,16	1.427	30,16
Total	2.085	100	2.647	100	4.732	100

PARO R. POR SECTORES 2016

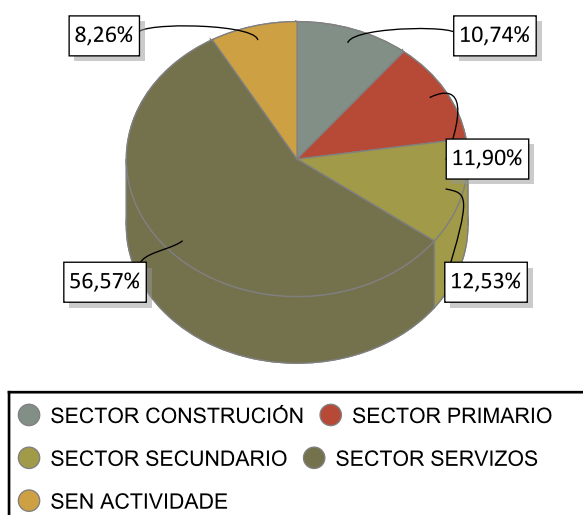

VARIACIÓN PORCENTUAL 2016-2015

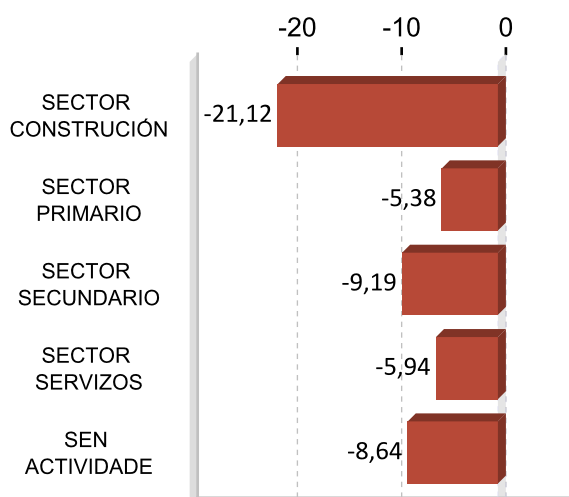

ACTIVIDADES ECONÓMICAS CON MAIOR PORCENTAXE DE PARO REXISTRADO 2016

ACTIVIDADE ECONÓMICA	O Baixo	%
Servizos de comidas e bebidas	484	10,23
Agricultura, gandería, caza e servizos relacionados con elas	402	8,50
Sen emprego anterior	391	8,26
Administración pública e defensa; Seguridade Social obrigatoria	379	8,01
Comercio ao retalho, salvo de vehículos de motor e motocicletas	377	7,97
Actividades relacionadas co emprego	318	6,72
Actividades de construción especializada	245	5,18
Construción de edificios	224	4,73
Comercio por xunto e intermediarios do comercio, salvo de vehículos de motor e motocicletas	181	3,83
Servizos de aloxamento	115	2,43

OCUPACIÓNS MÁIS DEMANDADAS. TOTAL XERAL E SEXO 2016

OCUPACIÓN	Total	%
PERSOAL DE LIMPEZA OU LIMPADOR , EN XERAL	1.344	6,81
DEPENDENTES DE COMERCIO, EN XERAL	1.126	5,70
VARREDORES	642	3,25
PEÓNS DA INDUSTRIA MANUFACTUREIRA, EN XERAL	606	3,07
EMPREGADOS ADMINISTRATIVOS, EN XERAL	599	3,03
OPERADORES DE CADEAS AUTOMATIZADAS DE MONTAXE, EN XERAL	515	2,61
PEÓNS DE OBRAS PUBLICAS, EN XERAL	509	2,58
REPOÑEDORES DE HIPERMERCADO	489	2,48
CAIXEIROS DE COMERCIO	479	2,43
PEÓNS DA CONSTRUCCIÓN DE EDIFICIOS	459	2,33

OCUPACIÓN	Homes	%
PEÓNS DA CONSTRUCCIÓN DE EDIFICIOS	442	5,17
ALBANEIS	441	5,16
PEÓNS DE OBRAS PUBLICAS, EN XERAL	369	4,32
VARREDORES	316	3,70
PEÓNS FORESTAIS	308	3,60

OCUPACIÓN	Mulleres	%
PERSOAL DE LIMPEZA OU LIMPADOR , EN XERAL	1.117	9,98
DEPENDENTES DE COMERCIO, EN XERAL	1.050	9,38
EMPREGADOS ADMINISTRATIVOS, EN XERAL	505	4,51
CAIXEIROS DE COMERCIO	460	4,11
REPOÑEDORES DE HIPERMERCADO	388	3,47

Nota: Un mesmo parado pode solicitar ata seis ocupacións distintas nas que desexa traballar, nesta táboa téñense en conta todas as ocupacións demandadas polos parados.

4. AFILIACIÓNS Á SEGURIDADE SOCIAL

AFILIACIÓNS O BAIXO MIÑO 2016

	Total	Variación
O Baixo	12.638	3,25

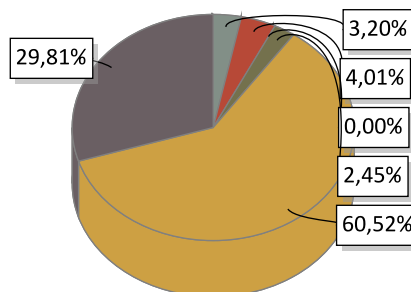

AGRARIO: 405	MAR: 507	CARBON: 0
HOGAR: 310	GENERAL: 7.649	AUTONOMOS: 3.767

EVOLUCIÓN ANUAL DA AFILIACIÓN DE TRABALLADORES

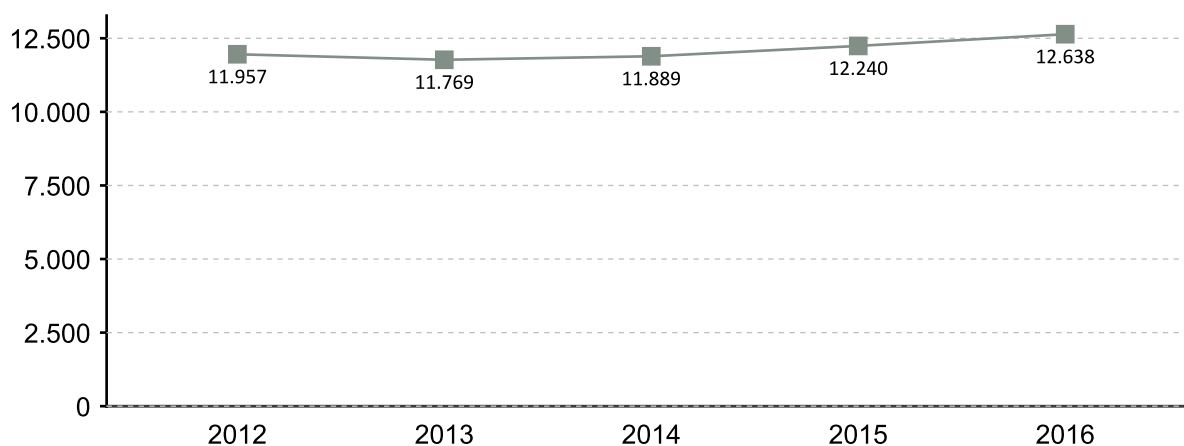

EVOLUCIÓN MENSUAL DAS AFILIACIÓN. 2016

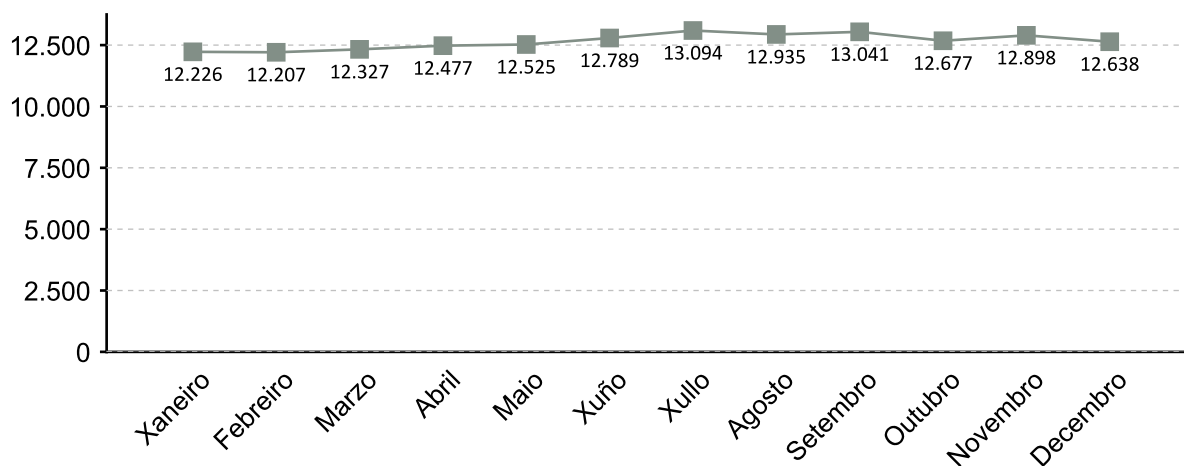

A fonte estatística utilizada para a elaboración deste apartado é a Tesouraría Xeral da Seguridade Social. Datos de afiliacións rexistradas a último día do ano. Para o gráfico de evolución tómasse de referencia o último día do mes

AFILIACIÓNS POR SECTOR 2016

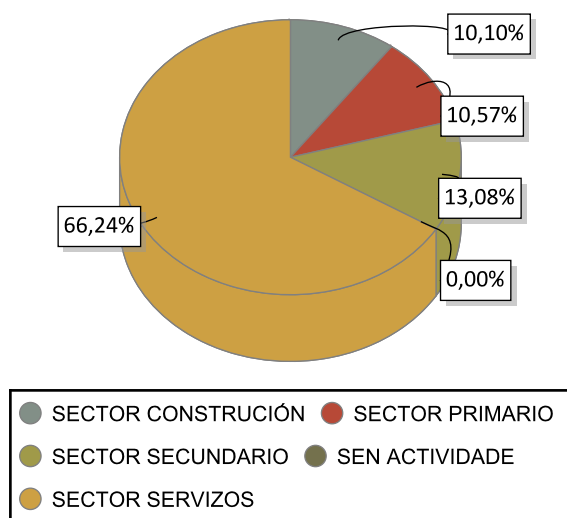

VARIACIÓN PORCENTUAL 2016-2015

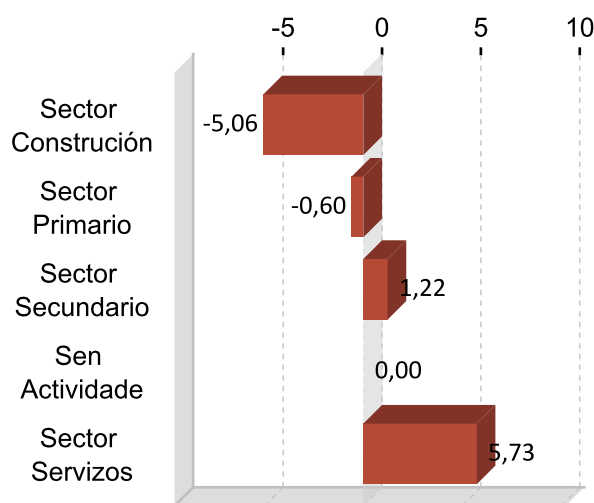

DEZ ACTIVIDADES ECONÓMICAS CON MAIOR PORCENTAXE DE AFILIACIÓN 2016

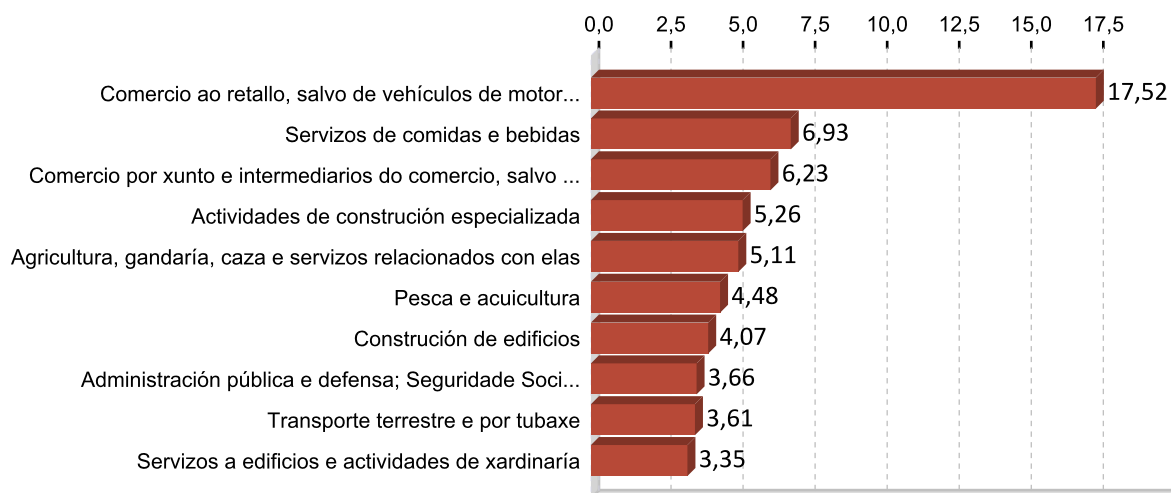

5. PERFIL DAS PERSOAS DEMANDANTES E CONTRATADAS EN O BAIXO MIÑO 2016

Paro

Sexo: muller

Idade: 46 a 55

Nivel formativo:
ata certificado de escolaridade

Antigüidade na demanda:
máis de 24 meses

Actividade económica de procedencia:
servizos de comidas e bebidas

Ocupación máis demandada:
persoal de limpeza ou limpador , en xeral

Contratos

Sexo: home

Idade: 26 a 35

Nivel formativo:
titulación ensino obrigatorio

Tipoloxía: temporal

Actividade económica:
servizos de comidas e bebidas

Ocupación:
camareiros asalariados

Nota: O perfil está elaborado co resultado dos valores máximos obtidos dentro de cada variable.

FICHAS COMARCAIS DO MERCADO LABORAL GALEGO

Caldas

Provincia: Pontevedra



2017

CONTIDO

1. Datos de poboación
2. Contratación
3. Paro rexistrado
4. Afiliacións á Seguridade Social
5. Perfil das persoas demandantes e contratadas

XUNTA DE GALICIA

1. DATOS DE POBOACIÓN

HABITANTES

	2016	2015	% Variación 2016/2015
Caldas de Reis	34.456	34.623	-0,48
Catoira	9.830	9.834	-0,04
Cuntis	3.376	3.368	0,24
Moraña	4.794	4.878	-1,72
Pontecesures	4.313	4.358	-1,03
Portas	3.040	3.062	-0,72
Valga	3.056	3.061	-0,16
Caldas	62.865	63.184	-0,50

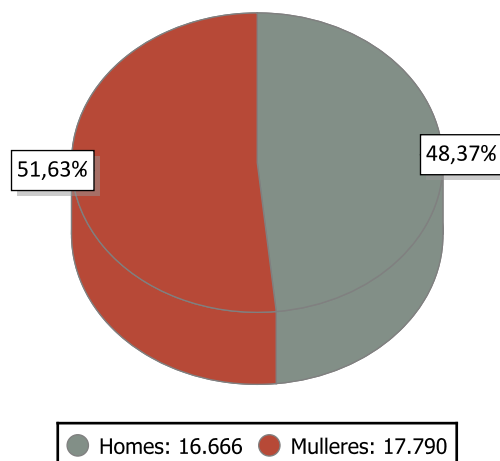

INDICADORES DE POBOACIÓN 2015

	Idade media			Índice de recambio de poboación activa	Índice de envellecemento
	Homes	Mulleres	Total		
Caldas	43,3	47,1	45,3	132,9	139,4

POBOACIÓN ESTRANXEIRA E MOVEMENTOS MIGRATORIOS

	2016			2015			Saldo migratorio
	Poboación estranxeira	% de poboación estranxeira sobre o total da poboación	Emigración interna	Emigración externa	Inmigración interna	Inmigración externa	
Caldas	543	1,58	913	218	860	263	-8

DEFINICIÓNS

Idade media no 1 de xaneiro

Media aritmética das idades dos individuos que compoñen unha poboación.

Índice de recambio da poboación en idade activa

Relación entre a poboación entre 60 e 64 anos e a poboación entre 15 e 19 anos. Mide a capacidade dunha poboación para substituír os individuos que se van xubilando.

Índice de envellecemento

Relación entre a poboación maior de 64 anos e a poboación menor de 20 anos.

Emigración

Para un ámbito xeográfico determinado é aquela migración que ten orixe nese ámbito e destino fóra deste ámbito. Fálase de emigración interna cando o destino é outro concello de Galicia e emigración externa cando o destino é outro concello do resto de España ou o estranxeiro.

Inmigración

Para un ámbito xeográfico determinado é aquela migración con destino neste ámbito e orixe fóra deste. Fálase de inmigración interna cando a orixe é outro concello de Galicia e inmigración externa cando a orixe é outro concello de España ou o estranxeiro.

Saldo migratorio

Para cada ámbito territorial, é a diferenza entre o número de inmigracións e o número de emigracións. Se é positivo indica que as entradas de poboación superan as saídas e se é negativo o contrario.

2. CONTRATACIÓN ¹

CONTRATOS CALDAS 2016

	Homes	Mulleres	Total	Variación 2016/15
Caldas	8.558	4.964	13.522	-10,95

EVOLUCIÓN ANUAL DA CONTRATACIÓN

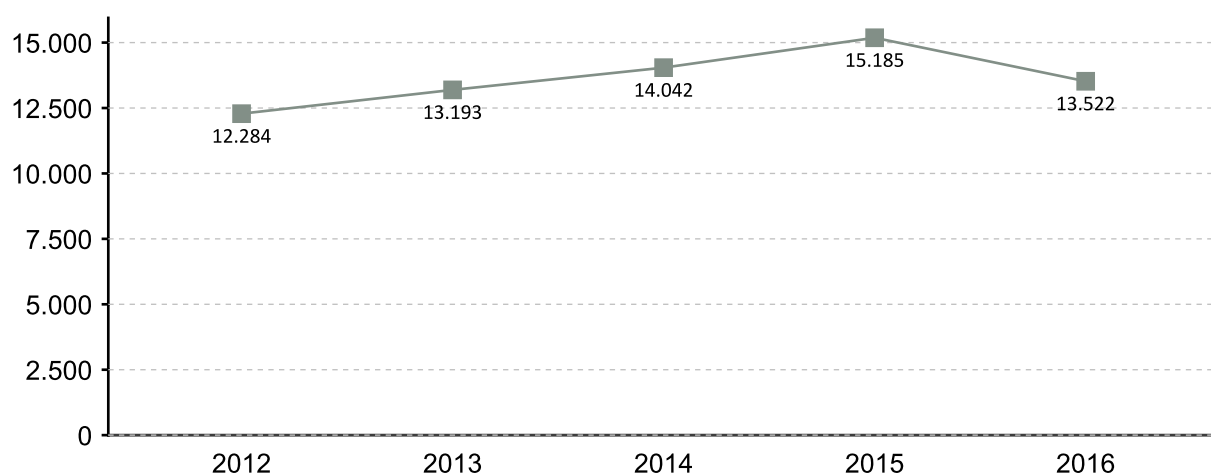

EVOLUCIÓN MENSUAL DA CONTRATACIÓN 2016

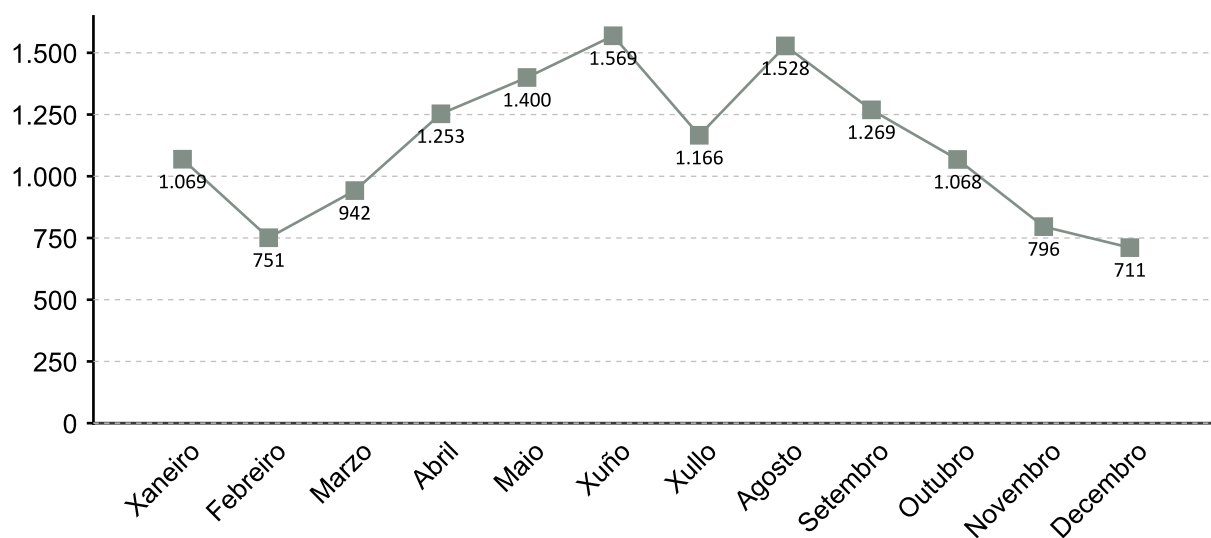

1. A fonte estatística utilizada para a elaboración dos seguintes apartados é a do Servizo Público de Emprego de Galicia

CONTRATACIÓN POR SEXO 2016

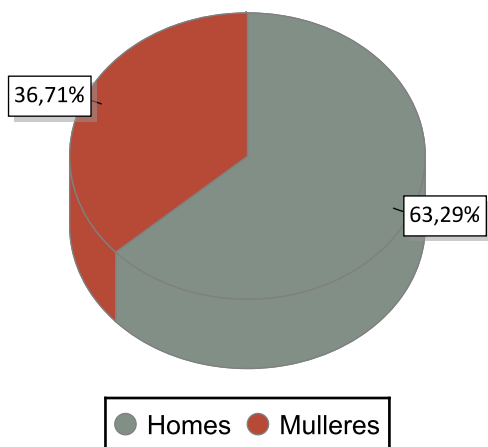

VARIACIÓN PORCENTUAL 2016-2015

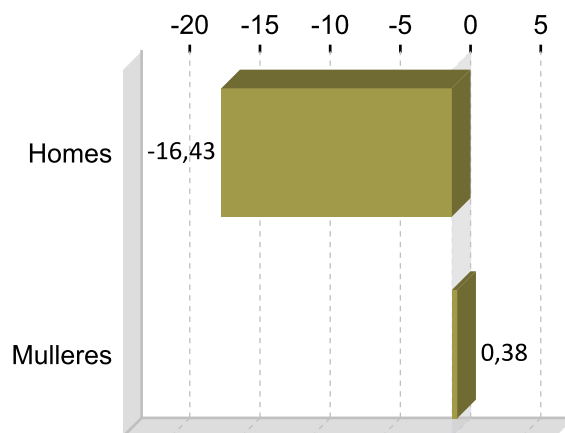

CONTRATACIÓN POR IDADE 2016

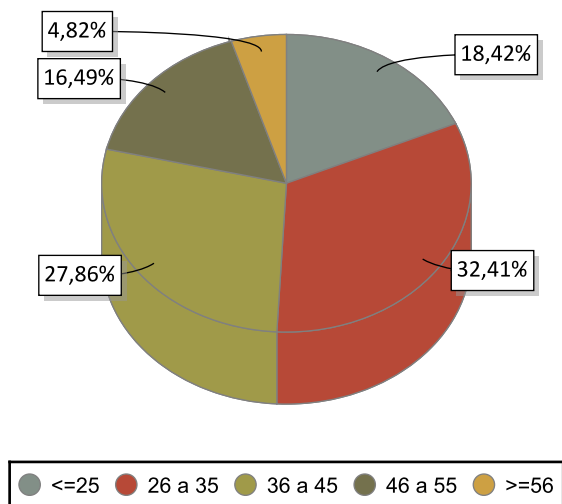

VARIACIÓN PORCENTUAL 2016-2015

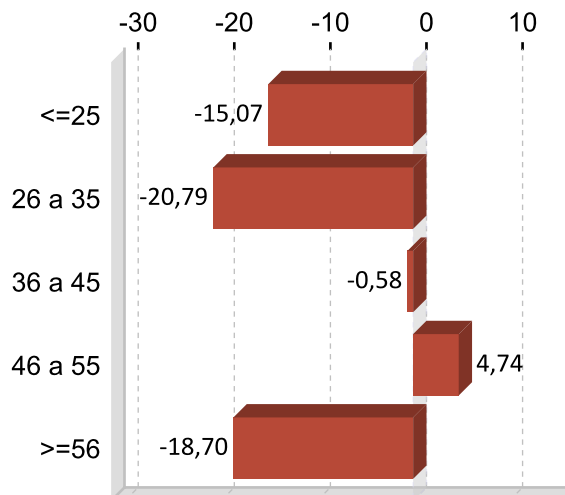

CONTRATACIÓN POR NIVEL FORMATIVO 2016

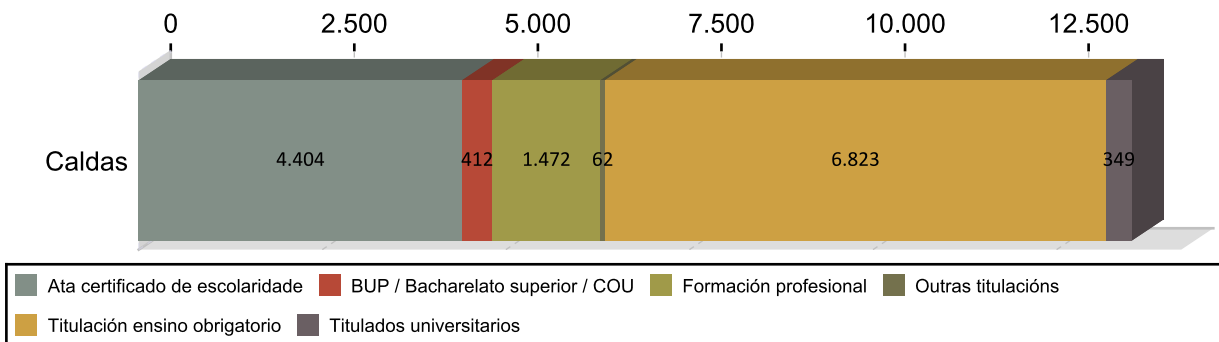

CONTRATACIÓN POR TIPOLOXÍA E PORCENTAXE 2016

Tipo de contrato	Caldas	Porcentaxe
Indefinido	490	3,62
Indefinido tempo parcial	143	1,06
Outros	1.524	11,27
Prácticas/Formación	72	0,53
Temporal	8.769	64,85
Temporal tempo parcial	2.524	18,67
Total	13.522	100

PORCENTAXE DE CONTRATACIÓN INDEFINIDA E RESTANTE POR SEXO 2016

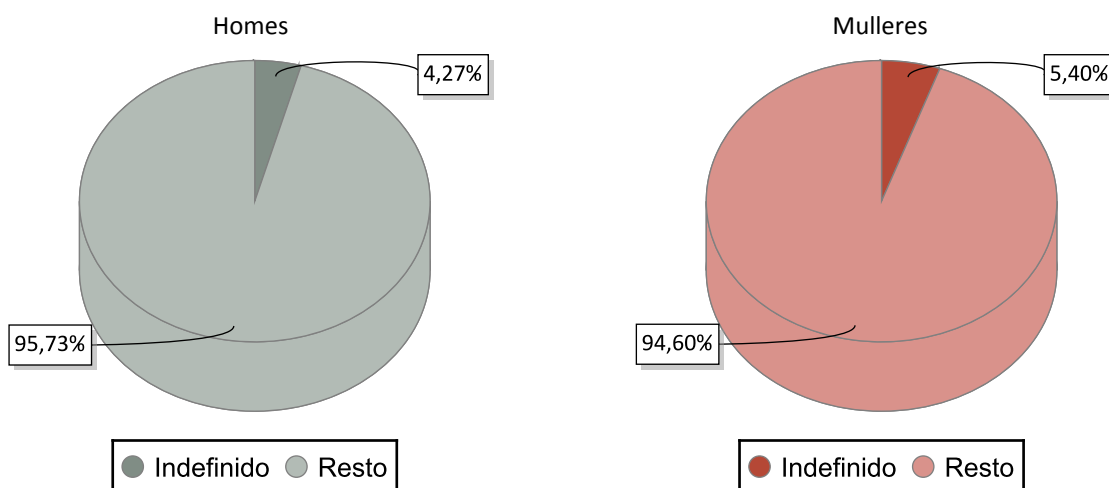

CONTRATACIÓN NOS GRANDES SECTORES DE ACTIVIDADE E SEXO 2016

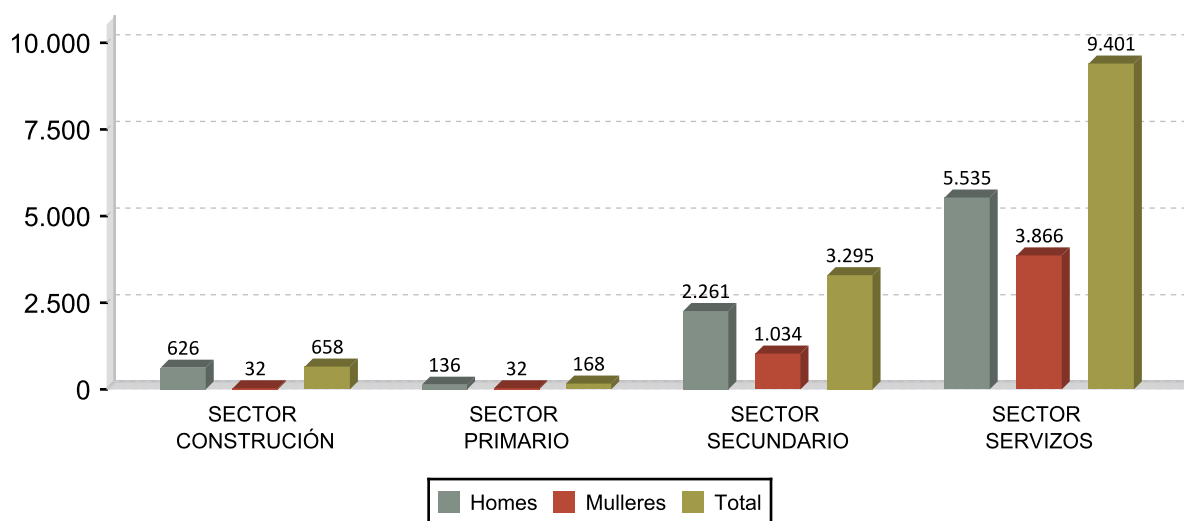

DEZ ACTIVIDADES ECONÓMICAS CON MAIOR PORCENTAXE DE CONTRATOS 2016

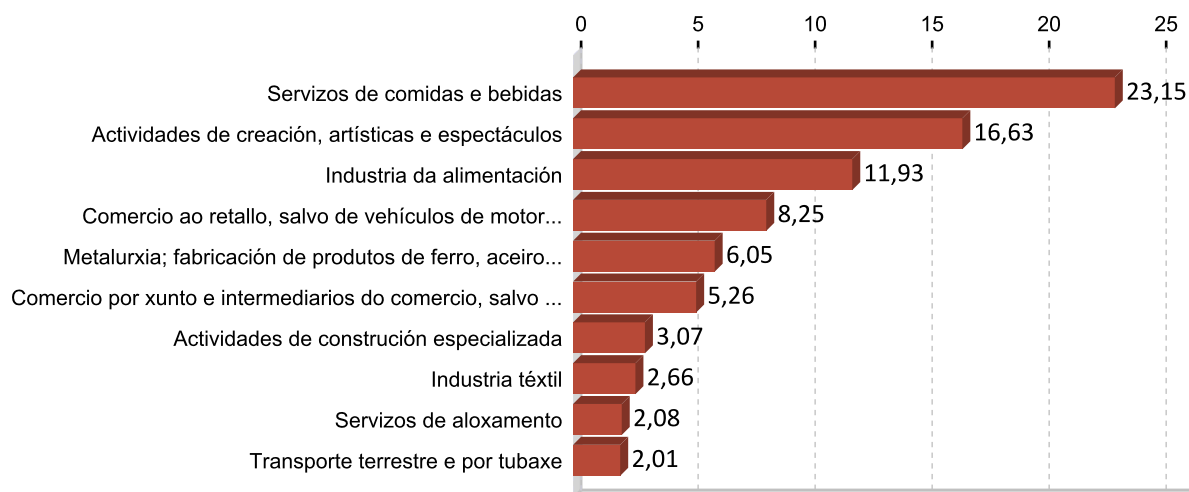

OCUPACIÓNS CON MAIOR NÚMERO DE CONTRATOS E SEXO 2016

OCUPACIÓN	Total	%
CAMAREIROS ASALARIADOS	2.899	21,44
COMPOSITORES, MÚSICOS E CANTANTES	2.005	14,83
PEÓNS DAS INDUSTRIAS MANUFACTUREIRAS	1.484	10,97
VENDEDORES EN MERCADOS OCASIONAIS E MERCADOS	618	4,57
PEÓNS AGRÍCOLAS EN HORTAS, INVERNADOIROS, VIVEIROS E XARDÍNS	602	4,45
CONDUTORES ASALARIADOS DE CAMIÓN	529	3,91
VENDEDORES EN TENDAS E ALMACÉNS	353	2,61
ALBANEIS	336	2,48
ARTISTAS CREATIVOS E INTERPRETATIVOS NON CLASIFICADOS BAIXO OUTRAS	313	2,31
PERSOAL DE LIMPEZA DE OFICINAS, HOTEIS E OUTROS ESTABLECEMENTOS	305	2,26

OCUPACIÓN	Homes	%
CAMAREIROS ASALARIADOS	1.646	19,23
COMPOSITORES, MÚSICOS E CANTANTES	1.611	18,82
PEÓNS DAS INDUSTRIAS MANUFACTUREIRAS	1.063	12,42
CONDUTORES ASALARIADOS DE CAMIÓN	516	6,03
PEÓNS AGRÍCOLAS EN HORTAS, INVERNADOIROS, VIVEIROS E XARDÍNS	400	4,67

OCUPACIÓN	Mulleres	%
CAMAREIROS ASALARIADOS	1.253	25,24
PEÓNS DAS INDUSTRIAS MANUFACTUREIRAS	421	8,48
COMPOSITORES, MÚSICOS E CANTANTES	394	7,94
VENDEDORES EN MERCADOS OCASIONAIS E MERCADOS	364	7,33
VENDEDORES EN TENDAS E ALMACÉNS	285	5,74

3. PARO REXISTRADO ¹

PARO REXISTRADO CALDAS 2016

	Homes	Mulleres	Total	Variación 2016/15
Caldas	1.432	1.761	3.193	-13,52

EVOLUCIÓN ANUAL DO PARO REXISTRADO

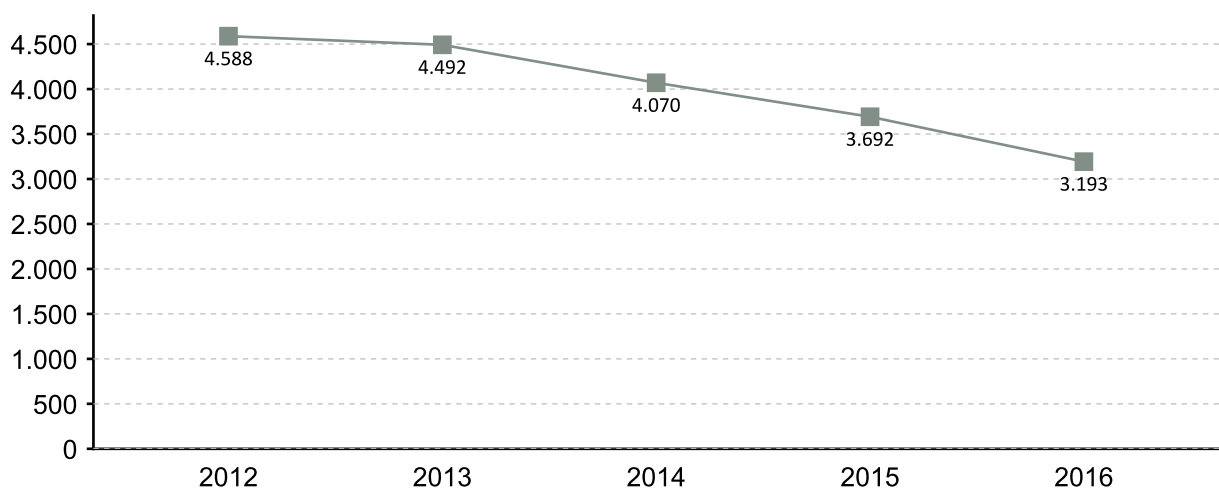

EVOLUCIÓN MENSUAL DO PARO REXISTRADO 2016

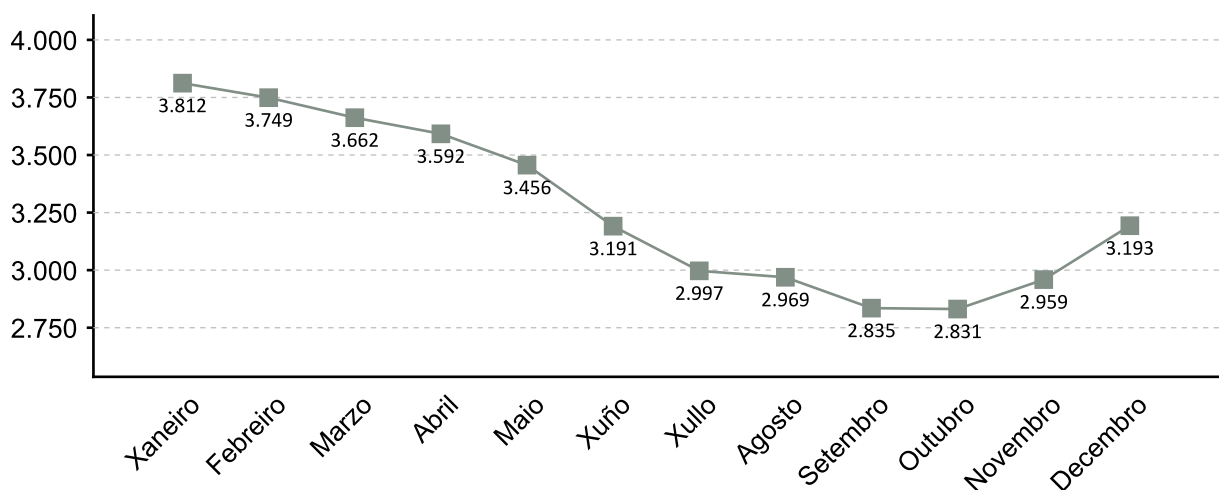

1. A fonte estatística utilizada para a elaboración dos seguintes apartados é a do Servizo Público de Emprego de Galicia

PARO REXISTRADO POR SEXO 2016 VARIACIÓN PORCENTUAL 2016-2015

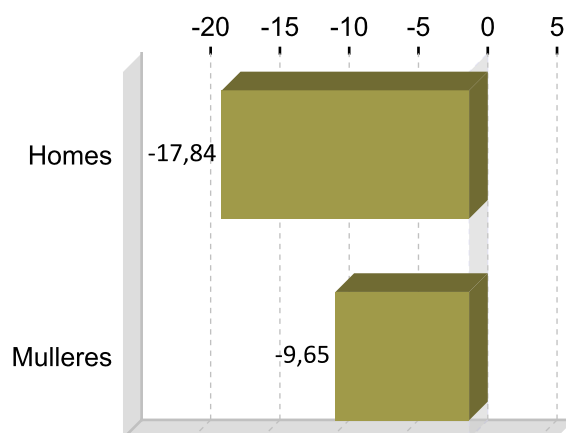
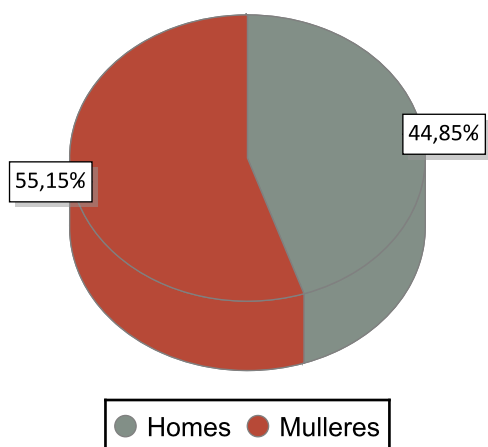

PARO REXISTRADO POR IDADE 2016 VARIACIÓN PORCENTUAL 2016-2015

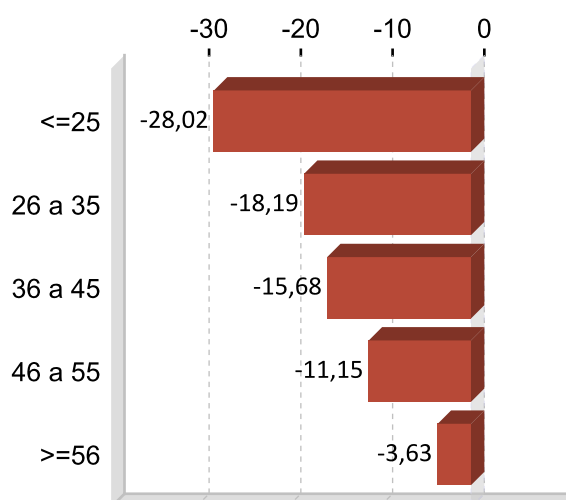
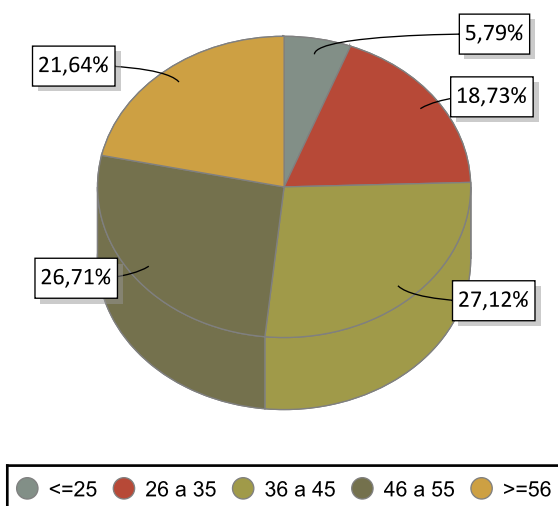

PARO REXISTRADO POR NIVEL FORMATIVO 2016

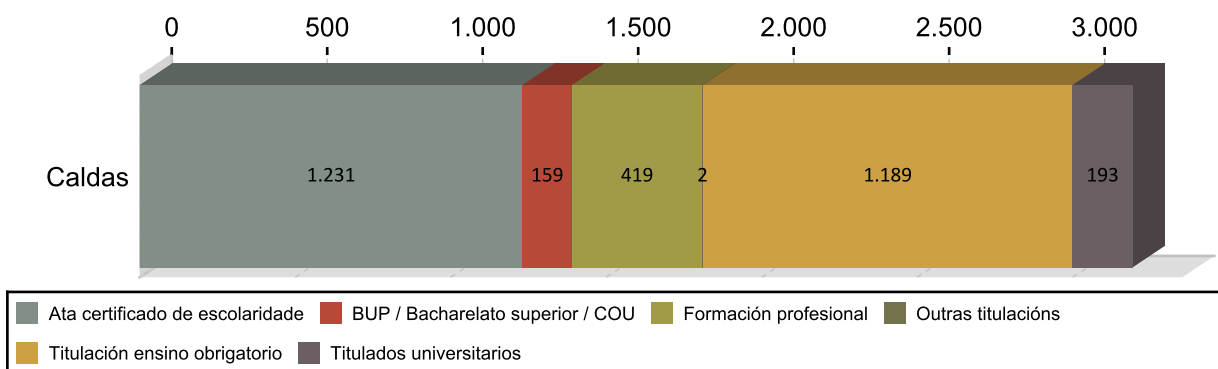

ANTIGÜIDADE NA DEMANDA 2016

	Homes	% H.	Mulleres	% M.	Total	% T.
<= 1 mes	273	19,06	234	15,88	507	15,88
de 1 a 3 meses	287	20,04	271	17,48	558	17,48
de 3 a 6 meses	167	11,66	233	12,53	400	12,53
de 6 a 12 meses	146	10,20	216	11,34	362	11,34
de 12 a 24 meses	209	14,59	274	15,13	483	15,13
máis de 24 meses	350	24,44	533	27,65	883	27,65
Total	1.432	100	1.761	100	3.193	100

PARO R. POR SECTORES 2016

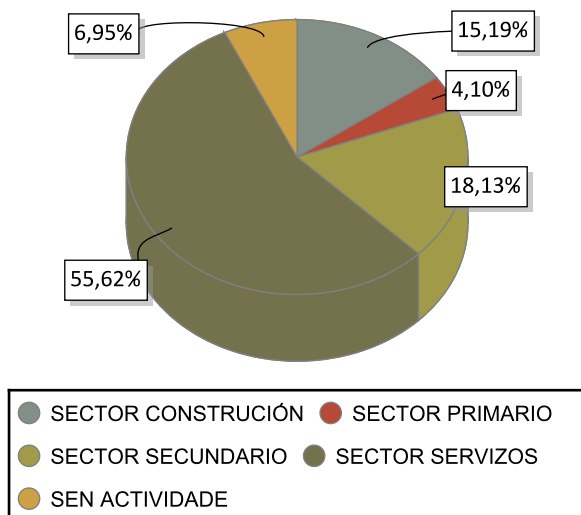

VARIACIÓN PORCENTUAL 2016-2015

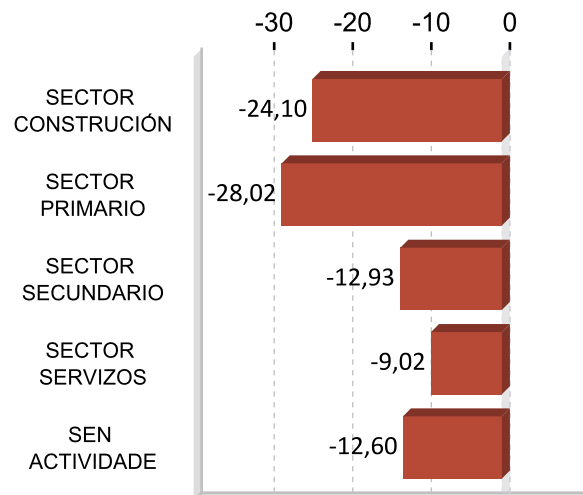

ACTIVIDADES ECONÓMICAS CON MAIOR PORCENTAXE DE PARO REXISTRADO 2016

ACTIVIDADE ECONÓMICA	Caldas	%
Administración pública e defensa; Seguridade Social obrigatoria	383	11,99
Construcción de edificios	255	7,99
Servizos de comidas e bebidas	251	7,86
Comercio ao retallo, salvo de vehículos de motor e motocicletas	226	7,08
Sen emprego anterior	222	6,95
Industria da alimentación	213	6,67
Actividades de construción especializada	206	6,45
Actividades relacionadas co emprego	194	6,08
Servizos de aloxamento	95	2,98
Metalurxia; fabricación de produtos de ferro, aceiro e ferroalixes	86	2,69

OCUPACIÓNS MÁIS DEMANDADAS. TOTAL XERAL E SEXO 2016

OCUPACIÓN	Total	%
PERSOAL DE LIMPEZA OU LIMPADOR , EN XERAL	942	7,19
PEÓNS DE OBRAS PUBLICAS, EN XERAL	709	5,41
DEPENDENTES DE COMERCIO, EN XERAL	609	4,65
PEÓNS DA INDUSTRIA MANUFACTUREIRA, EN XERAL	593	4,53
ALBANEIS	481	3,67
XARDINEIROS, EN XERAL	427	3,26
PEÓNS FORESTAIS	364	2,78
PEÓNS DA CONSTRUCCIÓN DE EDIFICIOS	360	2,75
EMPREGADOS ADMINISTRATIVOS, EN XERAL	351	2,68
PEÓNS DE HORTICULTURA, XARDINERÍA	302	2,31

OCUPACIÓN	Homes	%
PEÓNS DE OBRAS PUBLICAS, EN XERAL	468	8,10
ALBANEIS	463	8,01
PEÓNS DA CONSTRUCCIÓN DE EDIFICIOS	327	5,66
PEÓNS FORESTAIS	271	4,69
PEÓNS DA INDUSTRIA MANUFACTUREIRA, EN XERAL	209	3,62

OCUPACIÓN	Mulleres	%
PERSOAL DE LIMPEZA OU LIMPADOR , EN XERAL	771	10,54
DEPENDENTES DE COMERCIO, EN XERAL	571	7,80
PEÓNS DA INDUSTRIA MANUFACTUREIRA, EN XERAL	384	5,25
EMPREGADOS ADMINISTRATIVOS, EN XERAL	294	4,02
XARDINEIROS, EN XERAL	248	3,39

Nota: Un mesmo parado pode solicitar ata seis ocupacións distintas nas que desexa traballar, nesta táboa téñense en conta todas as ocupacións demandadas polos parados.

4. AFILIACIÓNS Á SEGURIDADE SOCIAL

AFILIACIÓNS CALDAS 2016

	Total	Variación
Caldas	8.225	3,34

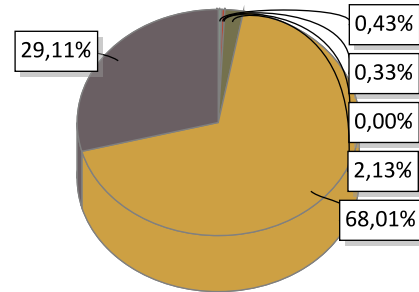

AGRARIO: 35	MAR: 27	CARBON: 0	HOGAR: 175
GENERAL: 5.594	AUTONOMOS: 2.394		

EVOLUCIÓN ANUAL DA AFILIACIÓN DE TRABALLADORES

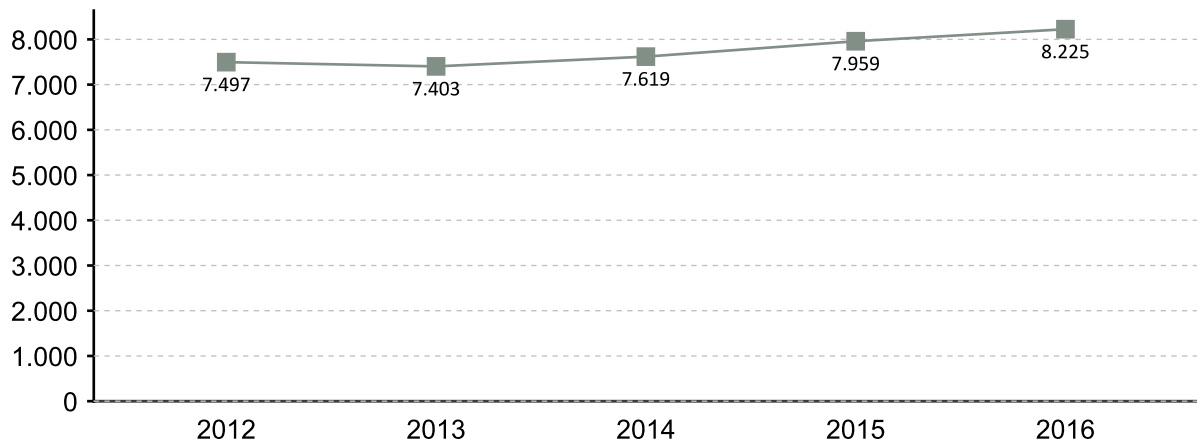

EVOLUCIÓN MENSUAL DAS AFILIACIÓN. 2016

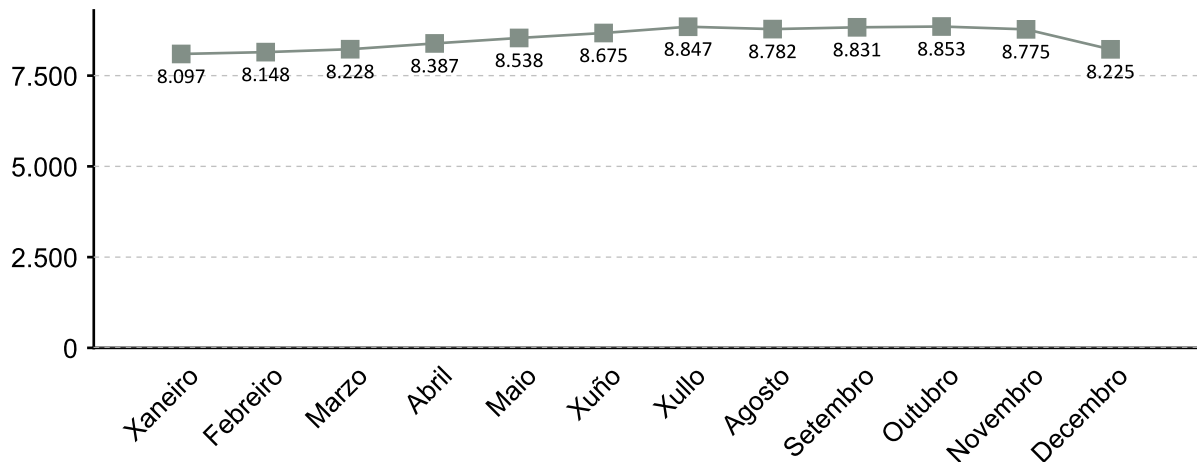

A fonte estatística utilizada para a elaboración deste apartado é a Tesouraría Xeral da Seguridade Social. Datos de afiliacións rexistradas a último día do ano. Para o gráfico de evolución tómasse de referencia o último día do mes

AFILIACIÓNS POR SECTOR 2016

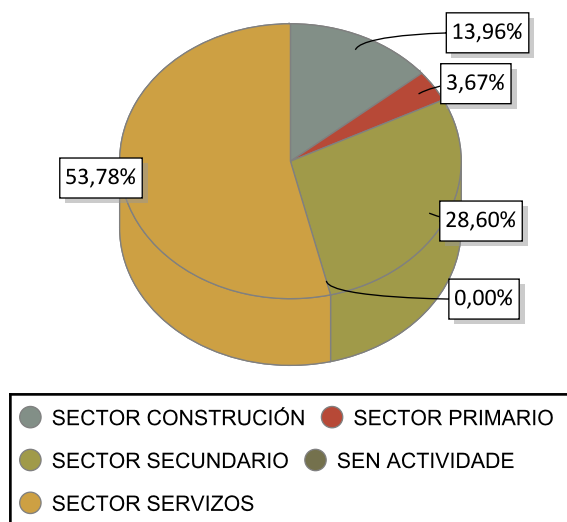

VARIACIÓN PORCENTUAL 2016-2015

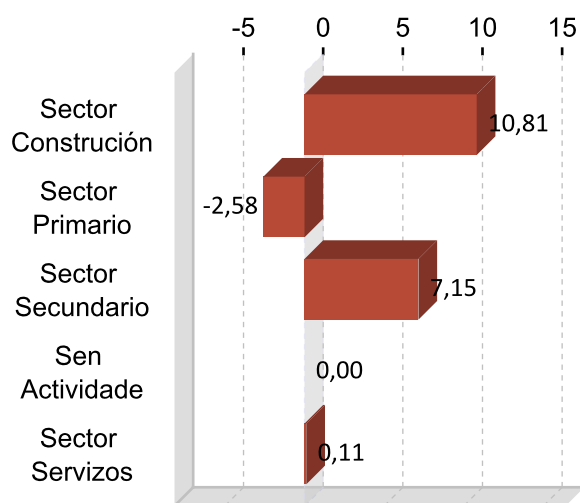

DEZ ACTIVIDADES ECONÓMICAS CON MAIOR PORCENTAXE DE AFILIACIÓN 2016

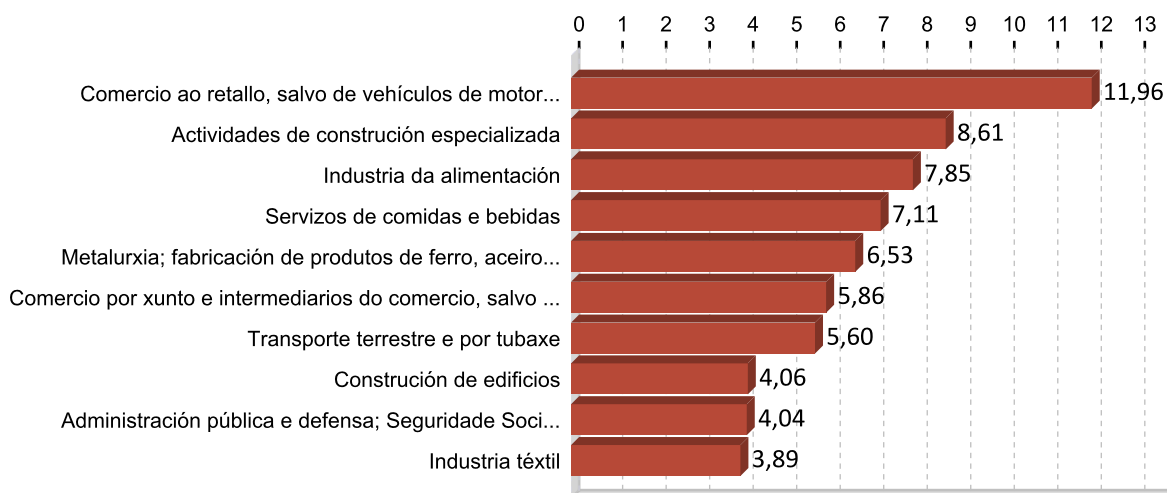

5. PERFIL DAS PERSOAS DEMANDANTES E CONTRATADAS EN CALDAS 2016

Paro

Sexo: muller

Idade: 36 a 45

Nivel formativo:
ata certificado de escolaridade

Antigüidade na demanda:
máis de 24 meses

Actividade económica de procedencia:
administración pública e defensa;
seguridade social obrigatoria

Ocupación máis demandada:
persoal de limpeza ou limpador , en xeral

Contratos

Sexo: home

Idade: 26 a 35

Nivel formativo:
titulación ensino obrigatorio

Tipoloxía: temporal

Actividade económica:
servizos de comidas e bebidas

Ocupación:
camareiros asalariados

Nota: O perfil está elaborado co resultado dos valores máximos obtidos dentro de cada variable.

FICHAS COMARCAIS DO MERCADO LABORAL GALEGO

O Condado

Provincia: Pontevedra



2017

CONTIDO

1. Datos de poboación
2. Contratación
3. Paro rexistrado
4. Afiliacións á Seguridade Social
5. Perfil das persoas demandantes e contratadas

XUNTA DE GALICIA

1. DATOS DE POBOACIÓN

HABITANTES

	2016	2015	% Variación 2016/2015
Mondariz	41.828	41.992	-0,39
Mondariz-	4.647	4.665	-0,39
Neves, As	614	652	-5,83
Ponteareas	4.038	4.066	-0,69
Salvaterra de	22.963	22.990	-0,12
O Condado	74.090	74.365	-0,37

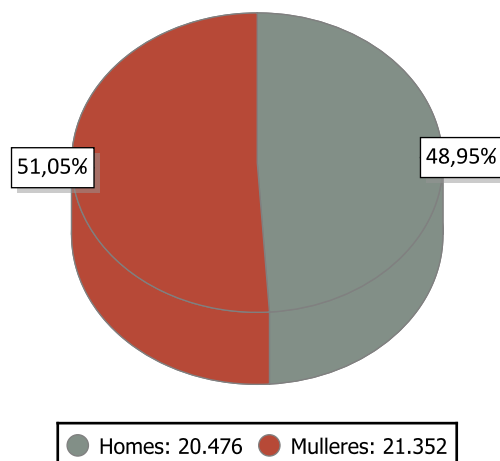

INDICADORES DE POBOACIÓN 2015

	Idade media			Índice de recambio de poboación activa	Índice de envellecemento
	Homes	Mulleres	Total		
O Condado	41,7	45,0	43,4	125,2	107,7

POBOACIÓN ESTRANXEIRA E MOVEMENTOS MIGRATORIOS

	2016			2015			Saldo migratorio
	Poboación estranxeira	% de poboación estranxeira sobre o total da poboación	Emigración interna	Emigración externa	Inmigración interna	Inmigración externa	
O Condado	1.632	3,90	1.036	545	1.092	485	-4

DEFINICIÓNS

Idade media no 1 de xaneiro

Media aritmética das idades dos individuos que compoñen unha poboación.

Índice de recambio da poboación en idade activa

Relación entre a poboación entre 60 e 64 anos e a poboación entre 15 e 19 anos. Mide a capacidade dunha poboación para substituír os individuos que se van xubilando.

Índice de envellecemento

Relación entre a poboación maior de 64 anos e a poboación menor de 20 anos.

Emigración

Para un ámbito xeográfico determinado é aquela migración que ten orixe nese ámbito e destino fóra deste ámbito. Fálase de emigración interna cando o destino é outro concello de Galicia e emigración externa cando o destino é outro concello do resto de España ou o estranxeiro.

Inmigración

Para un ámbito xeográfico determinado é aquela migración con destino neste ámbito e orixe fóra deste. Fálase de inmigración interna cando a orixe é outro concello de Galicia e inmigración externa cando a orixe é outro concello de España ou o estranxeiro.

Saldo migratorio

Para cada ámbito territorial, é a diferenza entre o número de inmigracións e o número de emigracións. Se é positivo indica que as entradas de poboación superan as saídas e se é negativo o contrario.

2. CONTRATACIÓN ¹

CONTRATOS O CONDADO 2016

	Homes	Mulleres	Total	Variación 2016/15
O Condado	6.228	8.636	14.864	12,55

EVOLUCIÓN ANUAL DA CONTRATACIÓN

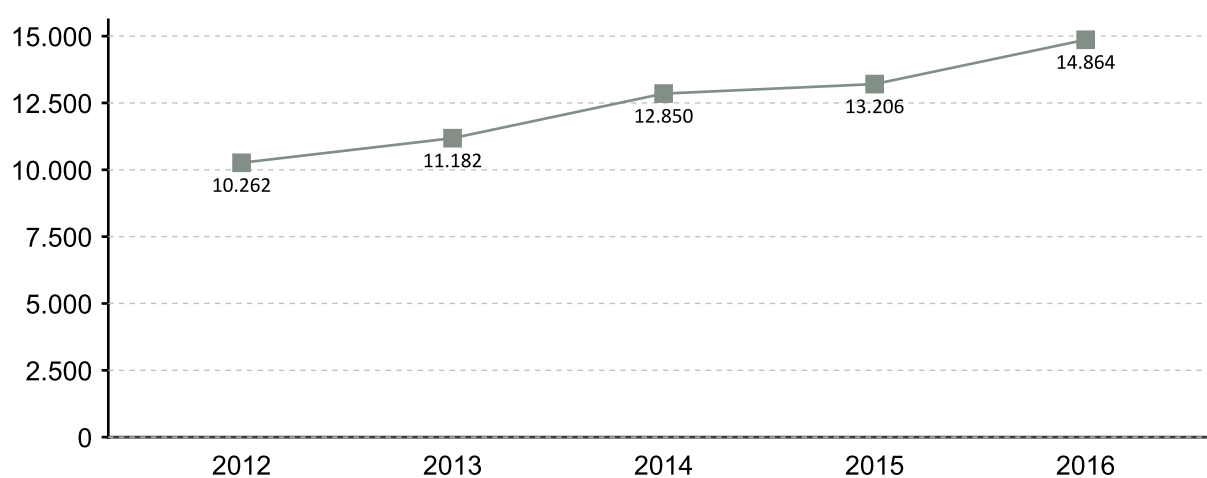

EVOLUCIÓN MENSUAL DA CONTRATACIÓN 2016

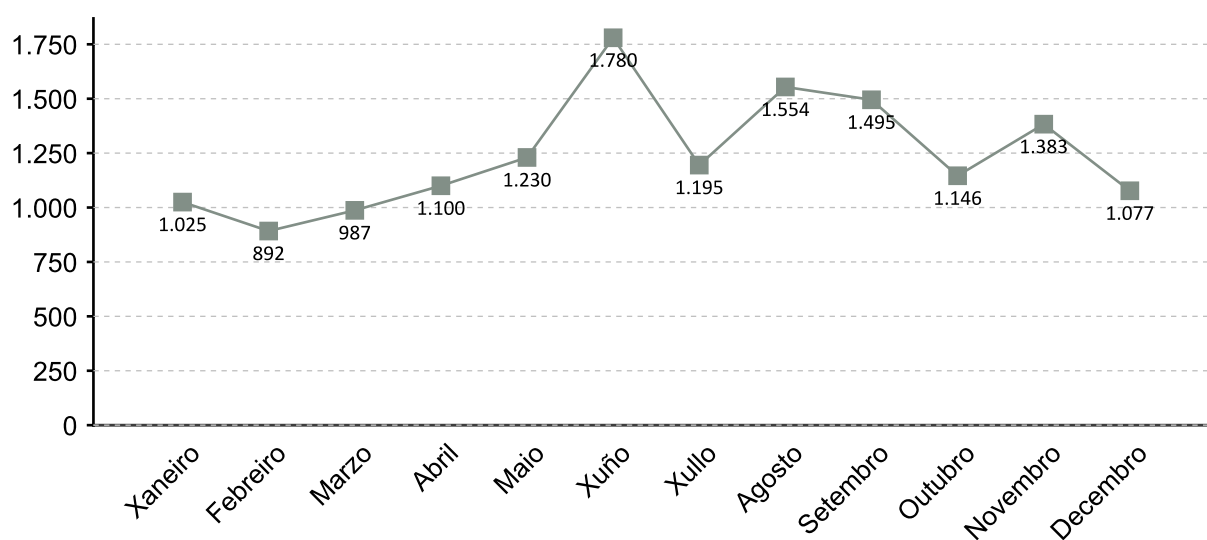

1. A fonte estatística utilizada para a elaboración dos seguintes apartados é a do Servizo Público de Emprego de Galicia

CONTRATACIÓN POR SEXO 2016

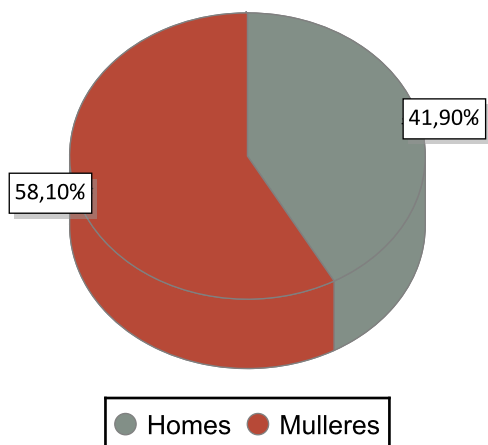

VARIACIÓN PORCENTUAL 2016-2015

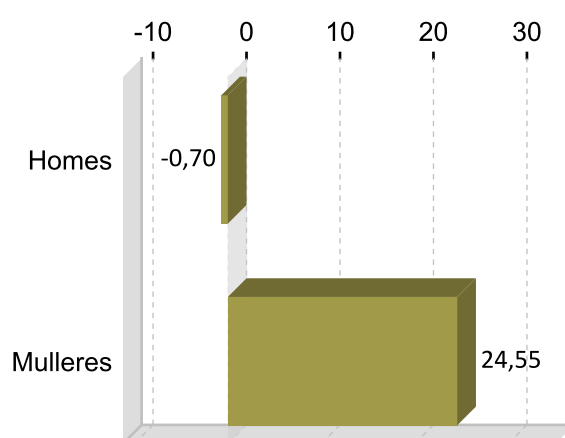

CONTRATACIÓN POR IDADE 2016

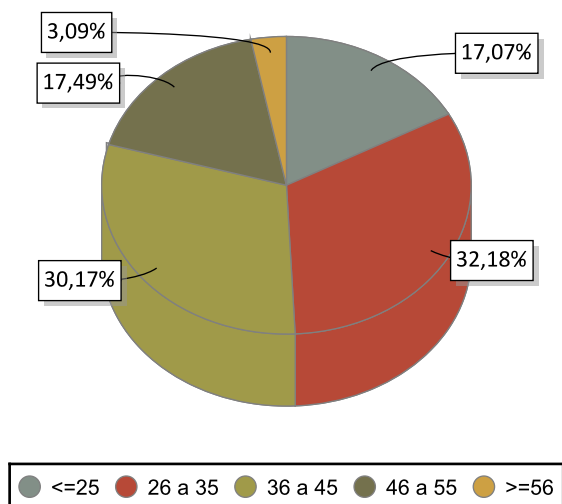

VARIACIÓN PORCENTUAL 2016-2015

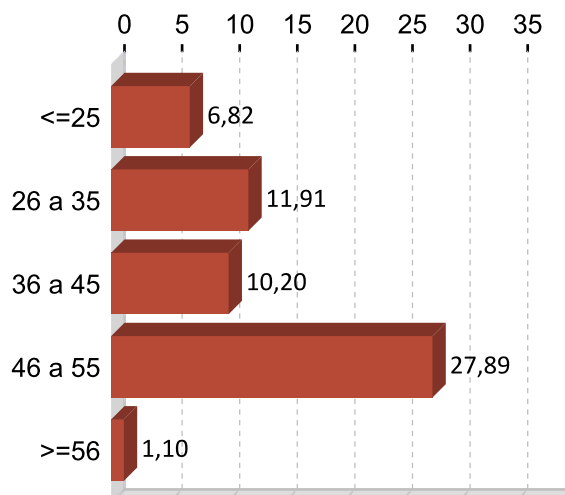

CONTRATACIÓN POR NIVEL FORMATIVO 2016

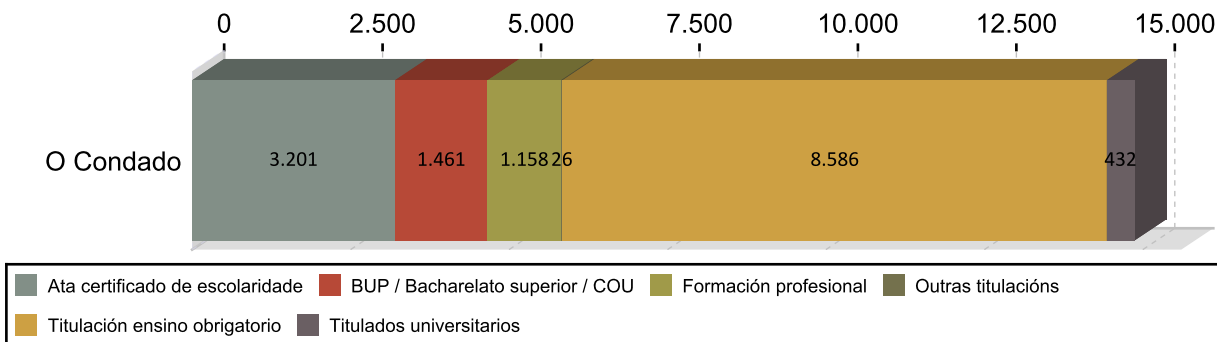

CONTRATACIÓN POR TIPOLOXÍA E PORCENTAXE 2016

Tipo de contrato	O Condado	Porcentaxe
Indefinido	448	3,01
Indefinido tempo parcial	199	1,34
Outros	247	1,66
Prácticas/Formación	91	0,61
Temporal	9.659	64,98
Temporal tempo parcial	4.220	28,39
Total	14.864	100

PORCENTAXE DE CONTRATACIÓN INDEFINIDA E RESTANTE POR SEXO 2016

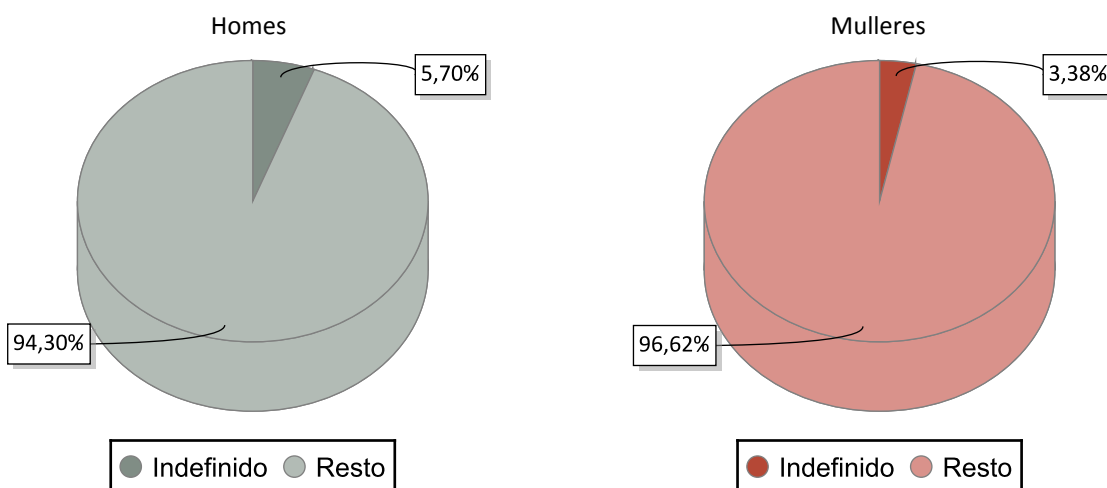

CONTRATACIÓN NOS GRANDES SECTORES DE ACTIVIDADE E SEXO 2016

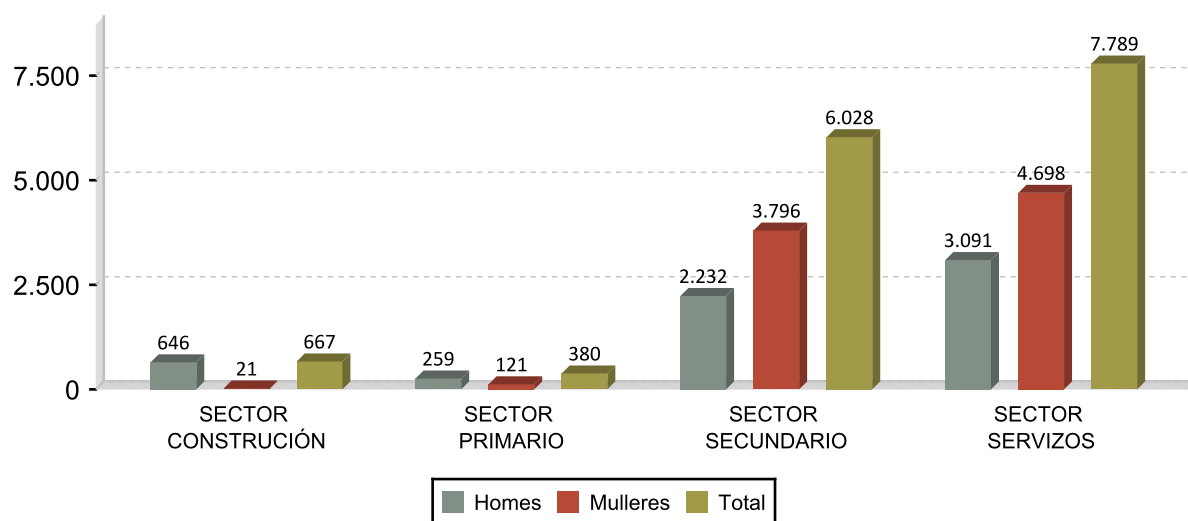

DEZ ACTIVIDADES ECONÓMICAS CON MAIOR PORCENTAXE DE CONTRATOS 2016

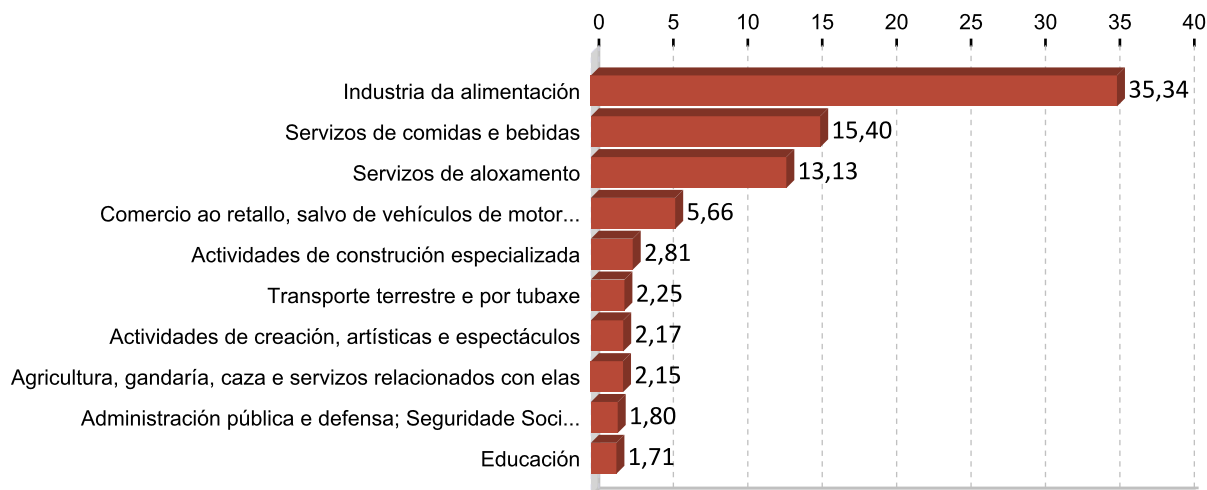

OCUPACIÓNS CON MAIOR NÚMERO DE CONTRATOS E SEXO 2016

OCUPACIÓN	Total	%
PEÓNS DAS INDUSTRIAS MANUFACTUREIRAS	5.356	36,03
CAMAREIROS ASALARIADOS	2.345	15,78
PERSOAL DE LIMPEZA DE OFICINAS, HOTEIS E OUTROS ESTABLECEMENTOS	991	6,67
VENDEDORES EN TENDAS E ALMACÉNS	563	3,79
COMPOSITORES, MÚSICOS E CANTANTES	370	2,49
OUTRO PERSOAL DE LIMPEZA	275	1,85
AXUDANTES DE COCIÑA	249	1,68
CONDUTORES ASALARIADOS DE CAMIÓNS	226	1,52
ALBANEIS	212	1,43
TRABALLADORES DA ELABORACIÓN DO VIÑO	190	1,28

OCUPACIÓN	Homes	%
PEÓNS DAS INDUSTRIAS MANUFACTUREIRAS	1.826	29,32
CAMAREIROS ASALARIADOS	1.023	16,43
PERSOAL DE LIMPEZA DE OFICINAS, HOTEIS E OUTROS ESTABLECEMENTOS	282	4,53
COMPOSITORES, MÚSICOS E CANTANTES	251	4,03
CONDUTORES ASALARIADOS DE CAMIÓNS	221	3,55

OCUPACIÓN	Mulleres	%
PEÓNS DAS INDUSTRIAS MANUFACTUREIRAS	3.530	40,88
CAMAREIROS ASALARIADOS	1.322	15,31
PERSOAL DE LIMPEZA DE OFICINAS, HOTEIS E OUTROS ESTABLECEMENTOS	709	8,21
VENDEDORES EN TENDAS E ALMACÉNS	481	5,57
OUTRO PERSOAL DE LIMPEZA	271	3,14

3. PARO REXISTRADO ¹

PARO REXISTRADO O CONDADO 2016

	Homes	Mulleres	Total	Variación 2016/15
O Condado	1.904	2.457	4.361	-9,99

EVOLUCIÓN ANUAL DO PARO REXISTRADO

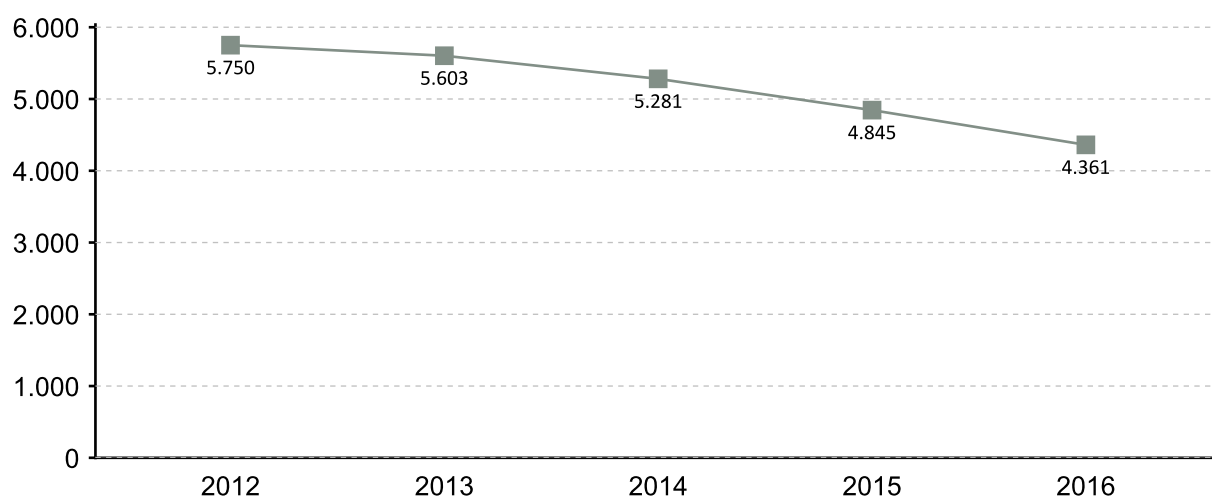

EVOLUCIÓN MENSUAL DO PARO REXISTRADO 2016

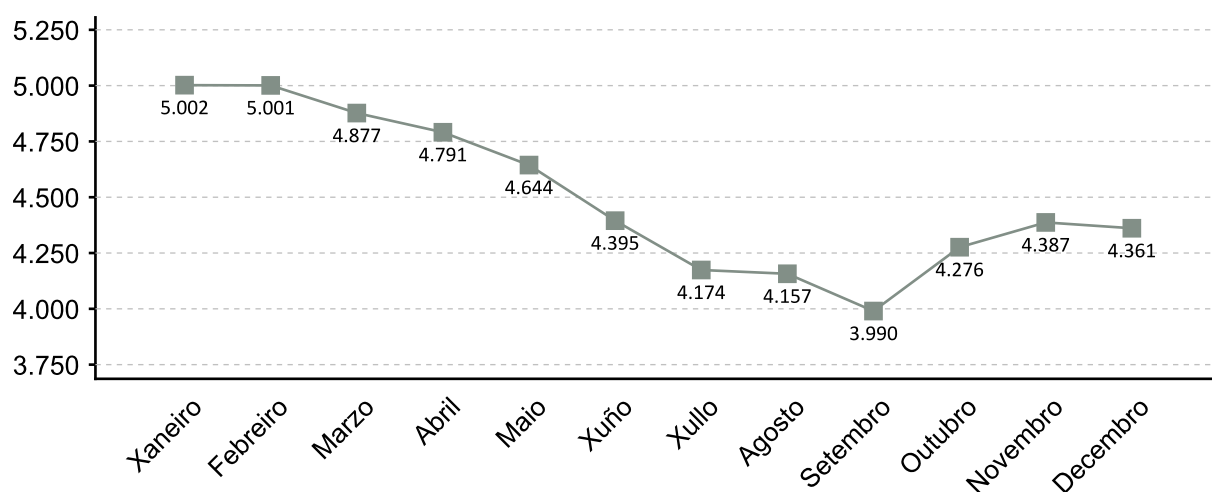

1. A fonte estatística utilizada para a elaboración dos seguintes apartados é a do Servizo Público de Emprego de Galicia

PARO REXISTRADO POR SEXO 2016 VARIACIÓN PORCENTUAL 2016-2015

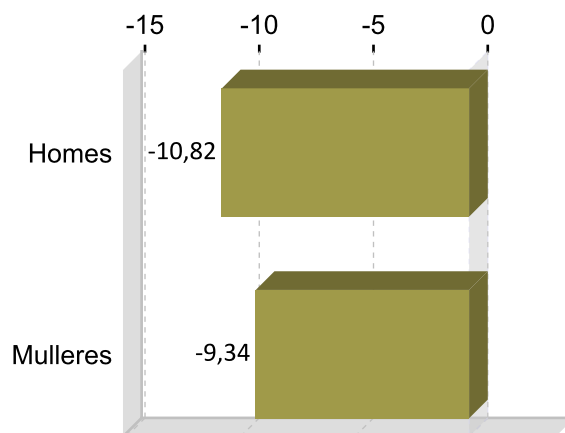
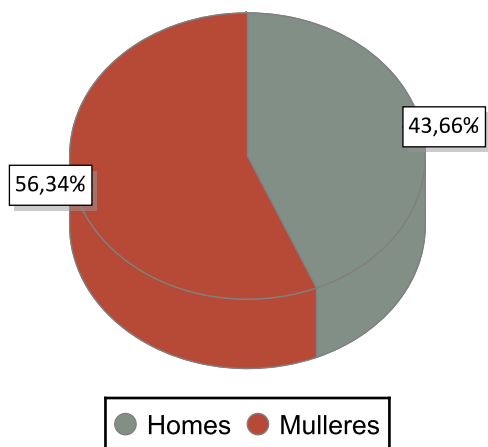

PARO REXISTRADO POR IDADE 2016 VARIACIÓN PORCENTUAL 2016-2015

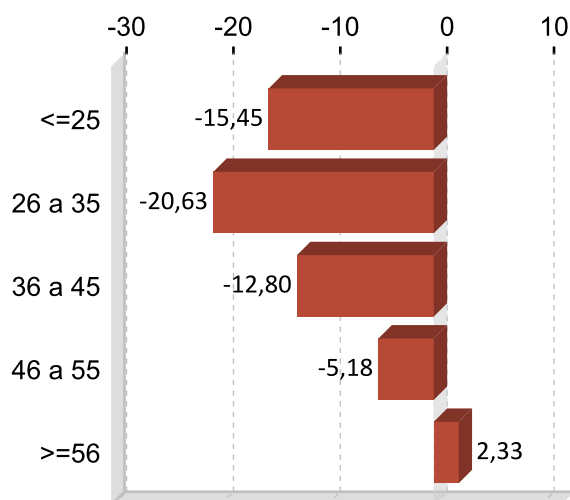
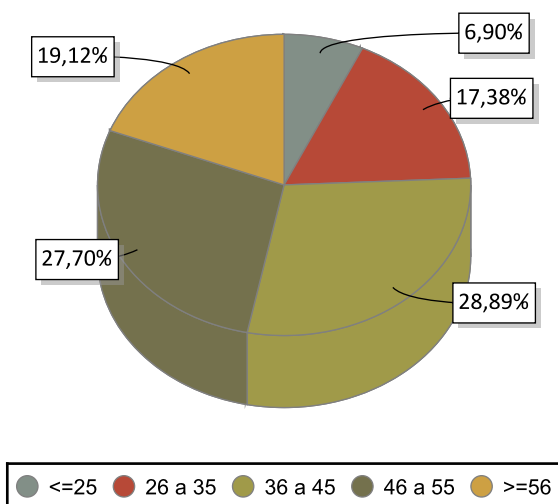

PARO REXISTRADO POR NIVEL FORMATIVO 2016

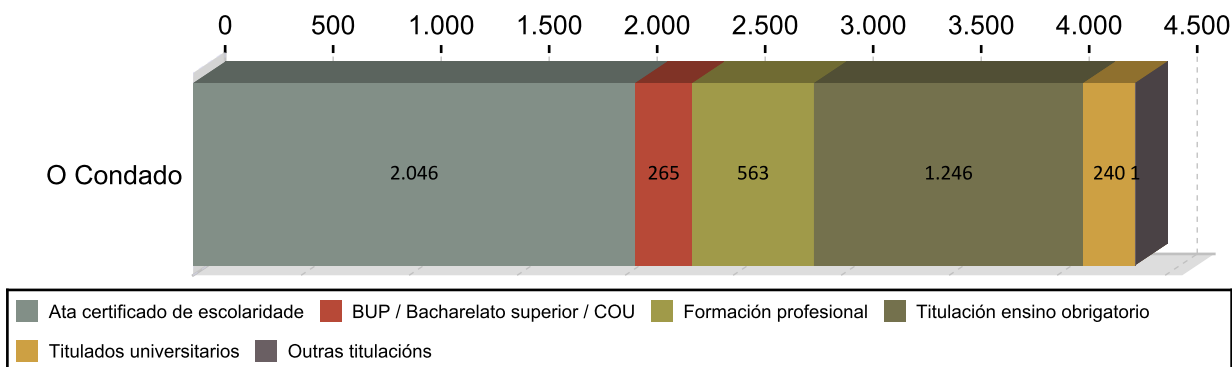

ANTIGÜIDADE NA DEMANDA 2016

	Homes	% H.	Mulleres	% M.	Total	% T.
<= 1 mes	216	11,34	172	8,90	388	8,90
de 1 a 3 meses	429	22,53	411	19,26	840	19,26
de 3 a 6 meses	232	12,18	290	11,97	522	11,97
de 6 a 12 meses	207	10,87	336	12,45	543	12,45
de 12 a 24 meses	289	15,18	378	15,29	667	15,29
máis de 24 meses	531	27,89	870	32,13	1.401	32,13
Total	1.904	100	2.457	100	4.361	100

PARO R. POR SECTORES 2016

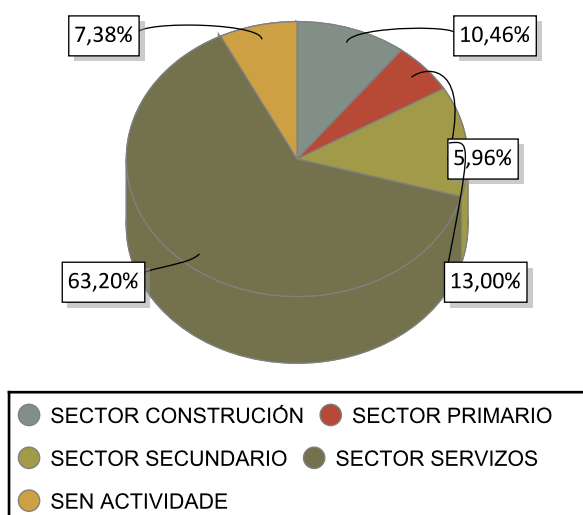

VARIACIÓN PORCENTUAL 2016-2015

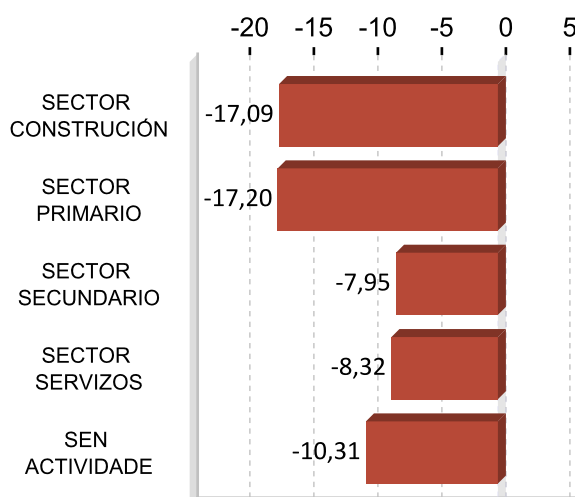

ACTIVIDADES ECONÓMICAS CON MAIOR PORCENTAXE DE PARO REXISTRADO 2016

ACTIVIDADE ECONÓMICA	O Condado	%
Servizos de comidas e bebidas	524	12,02
Administración pública e defensa; Seguridade Social obrigatoria	388	8,90
Comercio ao retalho, salvo de vehículos de motor e motocicletas	340	7,80
Sen emprego anterior	322	7,38
Actividades relacionadas co emprego	296	6,79
Actividades de construción especializada	219	5,02
Construción de edificios	215	4,93
Agricultura, gandería, caza e servizos relacionados con elas	197	4,52
Comercio por xunto e intermediarios do comercio, salvo de vehículos de motor e motocicletas	128	2,94
Industria da alimentación	120	2,75

OCUPACIÓNS MÁIS DEMANDADAS. TOTAL XERAL E SEXO 2016

OCUPACIÓN	Total	%
PERSOAL DE LIMPEZA OU LIMPADOR , EN XERAL	1.342	7,10
DEPENDENTES DE COMERCIO, EN XERAL	906	4,79
PEÓNS DA CONSTRUCCIÓN DE EDIFICIOS	712	3,76
PEÓNS DA INDUSTRIA MANUFACTUREIRA, EN XERAL	691	3,65
PEÓNS FORESTAIS	610	3,23
CAMAREIROS, EN XERAL	561	2,97
EMPREGADOS ADMINISTRATIVOS, EN XERAL	524	2,77
OPERADORES DE CADEAS AUTOMATIZADAS DE MONTAXE, EN XERAL	517	2,73
PEÓNS DE HORTICULTURA, XARDINERÍA	499	2,64
COCÍÑEIROS, EN XERAL	474	2,51

OCUPACIÓN	Homes	%
PEÓNS DA CONSTRUCCIÓN DE EDIFICIOS	604	7,38
PEÓNS FORESTAIS	424	5,18
ALBANEIS	332	4,06
PEÓNS DE OBRAS PUBLICAS, EN XERAL	325	3,97
PEÓNS DA INDUSTRIA MANUFACTUREIRA, EN XERAL	298	3,64

OCUPACIÓN	Mulleres	%
PERSOAL DE LIMPEZA OU LIMPADOR , EN XERAL	1.176	10,96
DEPENDENTES DE COMERCIO, EN XERAL	842	7,85
EMPREGADOS ADMINISTRATIVOS, EN XERAL	447	4,17
CAIXEIROS DE COMERCIO	440	4,10
COCÍÑEIROS, EN XERAL	396	3,69

Nota: Un mesmo parado pode solicitar ata seis ocupacións distintas nas que desexa traballar, nesta táboa téñense en conta todas as ocupacións demandadas polos parados.

4. AFILIACIÓNS Á SEGURIDADE SOCIAL

AFILIACIÓNS O CONDADO 2016

	Total	Variación
O Condado	8.277	1,16

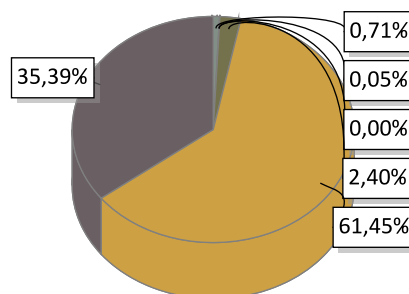

AGRARIO: 59	MAR: 4	CARBON: 0	HOGAR: 199
GENERAL: 5.086	AUTONOMOS: 2.929		

EVOLUCIÓN ANUAL DA AFILIACIÓN DE TRABALLADORES

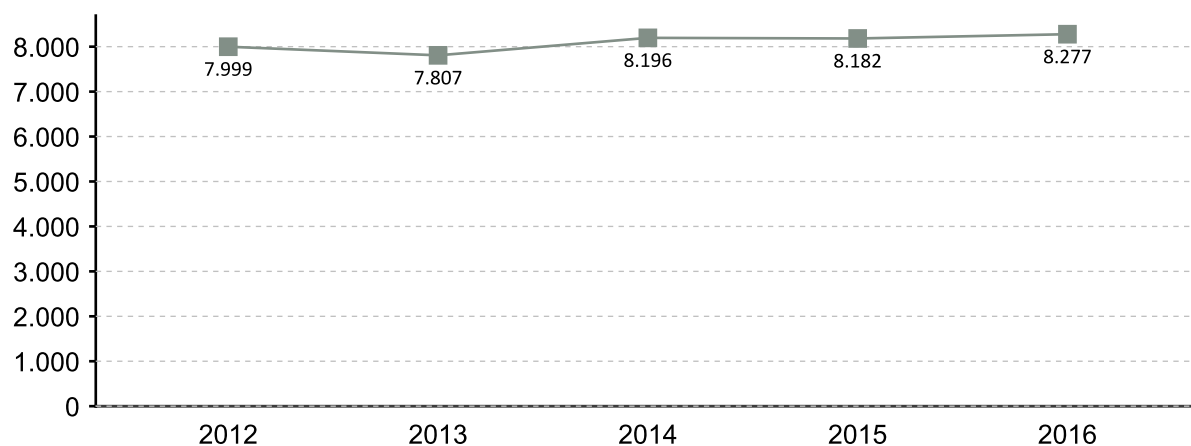

EVOLUCIÓN MENSUAL DAS AFILIACIÓN. 2016

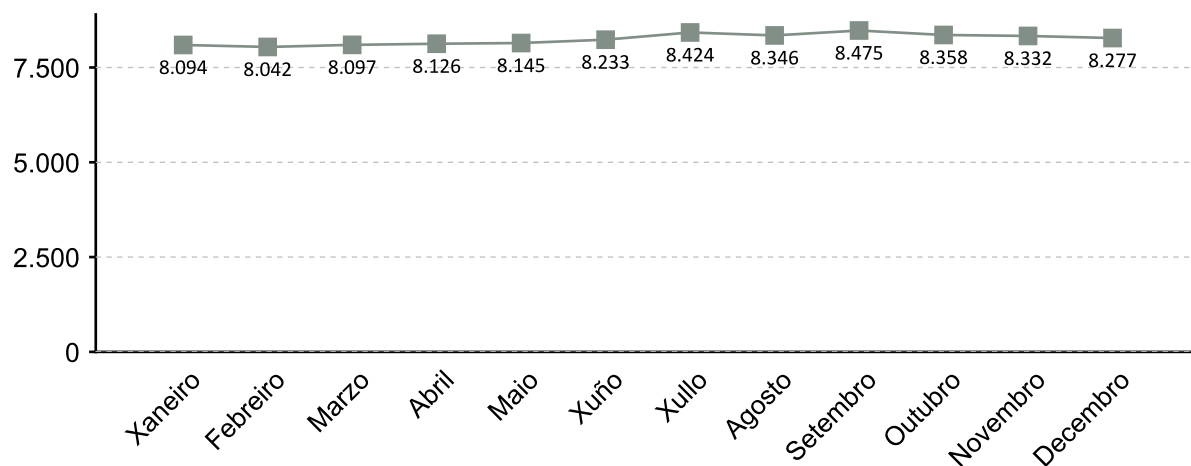

A fonte estatística utilizada para a elaboración deste apartado é a Tesouraría Xeral da Seguridade Social. Datos de afiliacións rexistradas a último día do ano. Para o gráfico de evolución tómase de referencia o último día do mes

AFILIACIÓN POR SECTOR 2016

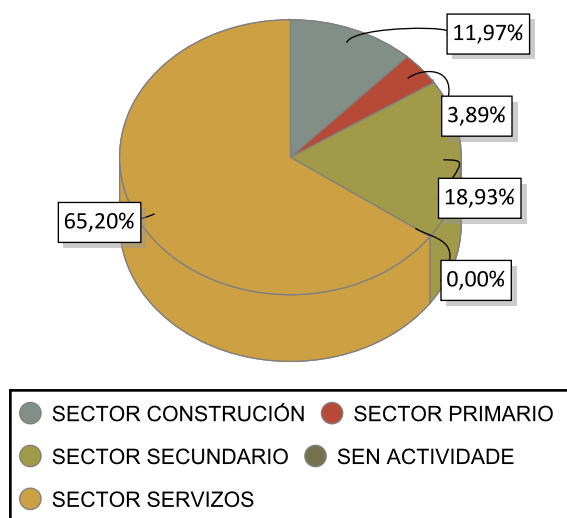

VARIACIÓN PORCENTUAL 2016-2015

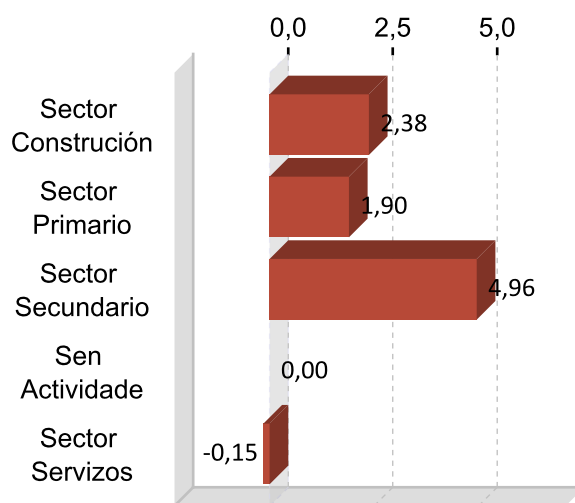

DEZ ACTIVIDADES ECONÓMICAS CON MAIOR PORCENTAXE DE AFILIACIÓN 2016

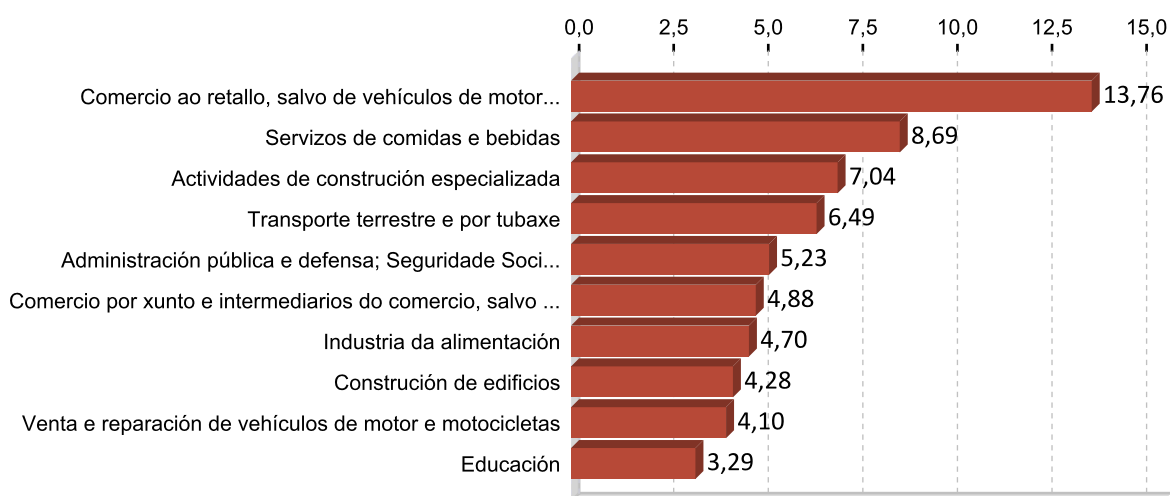

5. PERFIL DAS PERSOAS DEMANDANTES E CONTRATADAS EN O CONDADO 2016

Paro

Sexo: muller

Idade: 36 a 45

Nivel formativo:
ata certificado de escolaridade

Antigüidade na demanda:
máis de 24 meses

Actividade económica de procedencia:
servizos de comidas e bebidas

Ocupación máis demandada:
persoal de limpeza ou limpador , en xeral

Contratos

Sexo: muller

Idade: 26 a 35

Nivel formativo:
titulación ensino obrigatorio

Tipoloxía: temporal

Actividade económica:
industria da alimentación

Ocupación:
peóns das industrias manufactureiras

Nota: O perfil está elaborado co resultado dos valores máximos obtidos dentro de cada variable.

FICHAS COMARCAIS DO MERCADO LABORAL GALEGO

Deza

Provincia: Pontevedra



2017

CONTIDO

1. Datos de poboación
2. Contratación
3. Paro rexistrado
4. Afiliacións á Seguridade Social
5. Perfil das persoas demandantes e contratadas

XUNTA DE GALICIA

1. DATOS DE POBOACIÓN

HABITANTES

	2016	2015	% Variación 2016/2015
Agolada	40.471	40.792	-0,79
Dozón	2.507	2.585	-3,02
Lalín	1.107	1.174	-5,71
Rodeiro	20.044	20.005	0,19
Silleda	2.644	2.700	-2,07
Vila de Cruces	8.734	8.772	-0,43
Deza	75.507	76.028	-0,69

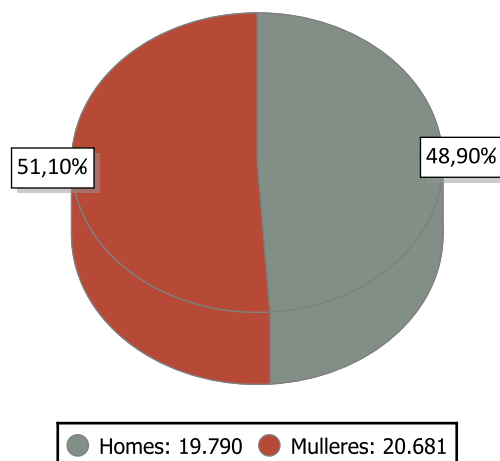

INDICADORES DE POBOACIÓN 2015

	Idade media			Índice de recambio de poboación activa	Índice de envellecemento
	Homes	Mulleres	Total		
Deza	47,5	50,6	49,0	176,2	219,1

POBOACIÓN ESTRANXEIRA E MOVEMENTOS MIGRATORIOS

	2016			2015			Saldo migratorio
	Poboación estranxeira	% de poboación estranxeira sobre o total da poboación	Emigración interna	Emigración externa	Inmigración interna	Inmigración externa	
Deza	1.593	3,94	867	403	816	449	-5

DEFINICIÓNS

Idade media no 1 de xaneiro

Media aritmética das idades dos individuos que compoñen unha poboación.

Índice de recambio da poboación en idade activa

Relación entre a poboación entre 60 e 64 anos e a poboación entre 15 e 19 anos. Mide a capacidade dunha poboación para substituír os individuos que se van xubilando.

Índice de envellecemento

Relación entre a poboación maior de 64 anos e a poboación menor de 20 anos.

Emigración

Para un ámbito xeográfico determinado é aquela migración que ten orixe nese ámbito e destino fóra deste ámbito. Fálase de emigración interna cando o destino é outro concello de Galicia e emigración externa cando o destino é outro concello do resto de España ou o estranxeiro.

Inmigración

Para un ámbito xeográfico determinado é aquela migración con destino neste ámbito e orixe fóra deste. Fálase de inmigración interna cando a orixe é outro concello de Galicia e inmigración externa cando a orixe é outro concello de España ou o estranxeiro.

Saldo migratorio

Para cada ámbito territorial, é a diferenza entre o número de inmigracións e o número de emigracións. Se é positivo indica que as entradas de poboación superan as saídas e se é negativo o contrario.

2. CONTRATACIÓN ¹

CONTRATOS DEZA 2016

	Homes	Mulleres	Total	Variación 2016/15
Deza	4.807	4.818	9.625	5,70

EVOLUCIÓN ANUAL DA CONTRATACIÓN

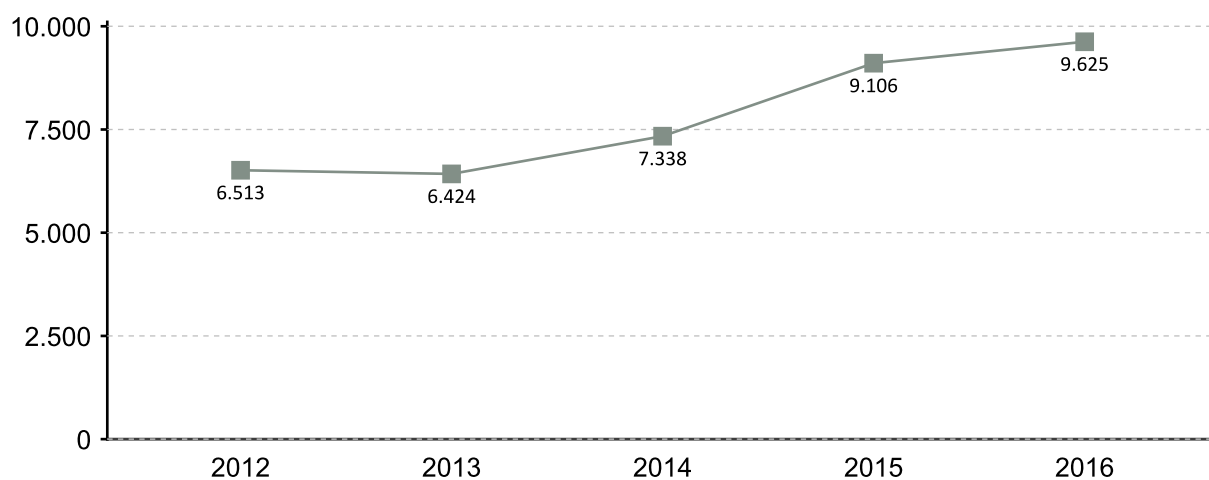

EVOLUCIÓN MENSUAL DA CONTRATACIÓN 2016

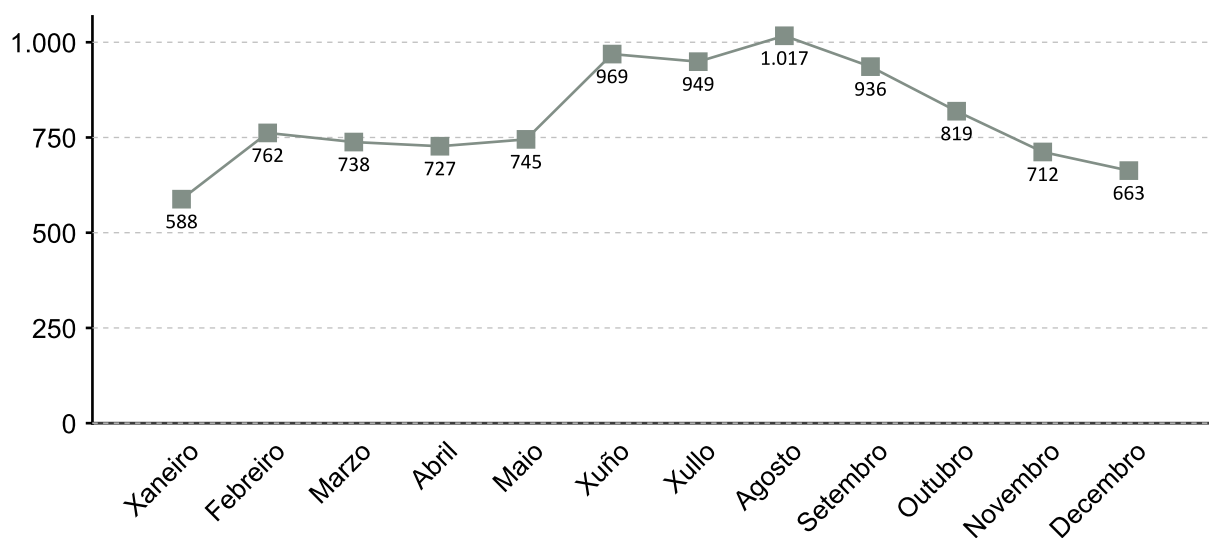

1. A fonte estatística utilizada para a elaboración dos seguintes apartados é a do Servizo Público de Emprego de Galicia

CONTRATACIÓN POR SEXO 2016

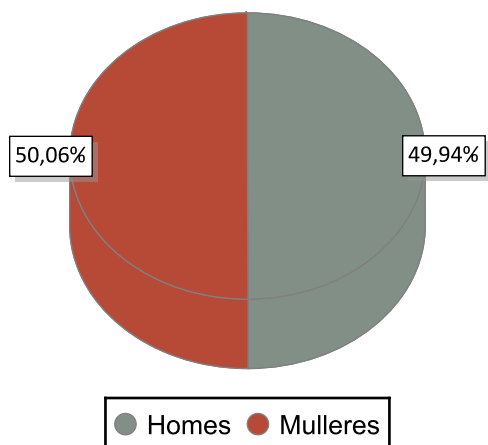

VARIACIÓN PORCENTUAL 2016-2015

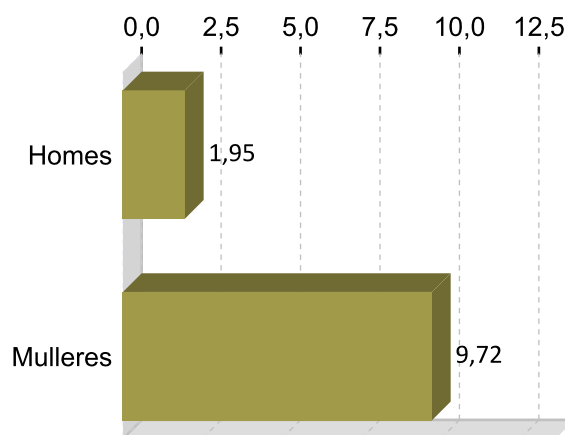

CONTRATACIÓN POR IDADE 2016

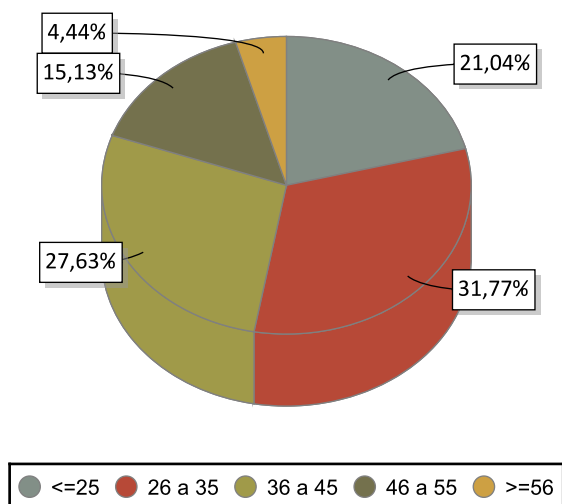

VARIACIÓN PORCENTUAL 2016-2015

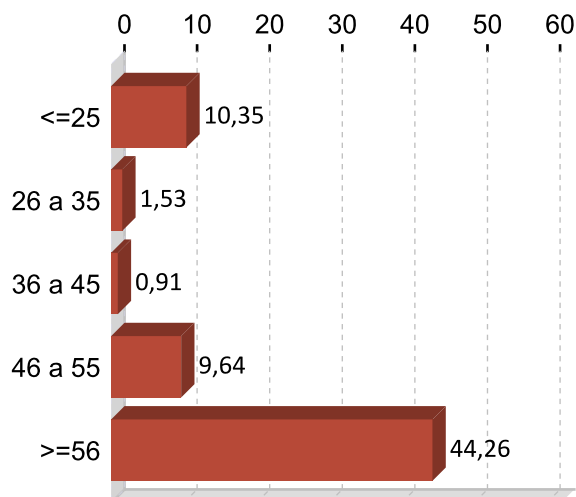

CONTRATACIÓN POR NIVEL FORMATIVO 2016

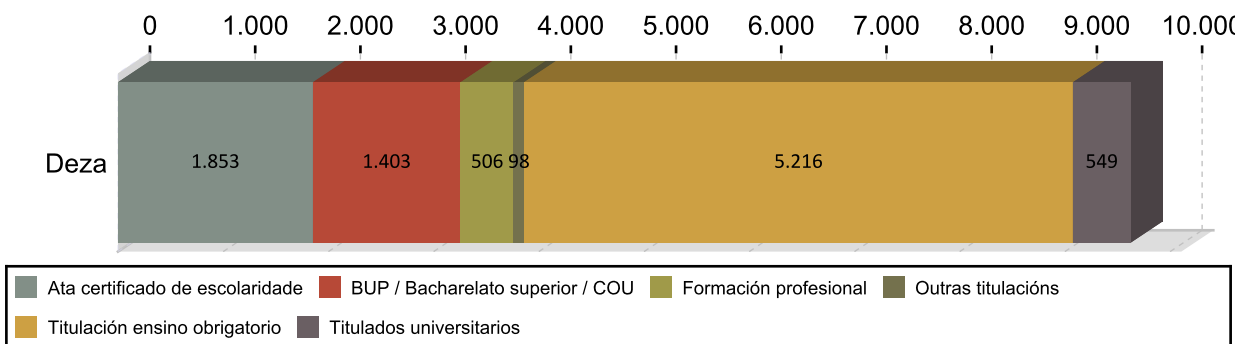

CONTRATACIÓN POR TIPOLOXÍA E PORCENTAXE 2016

Tipo de contrato	Deza	Porcentaxe
Indefinido	614	6,38
Indefinido tempo parcial	245	2,55
Outros	161	1,67
Prácticas/Formación	181	1,88
Temporal	4.136	42,97
Temporal tempo parcial	4.288	44,55
Total	9.625	100

PORCENTAXE DE CONTRATACIÓN INDEFINIDA E RESTANTE POR SEXO 2016

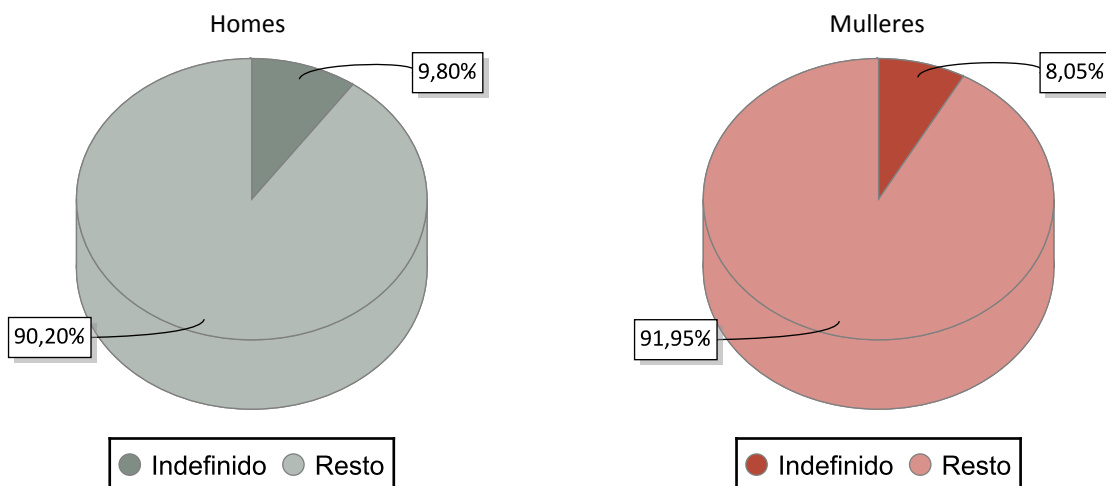

CONTRATACIÓN NOS GRANDES SECTORES DE ACTIVIDADE E SEXO 2016

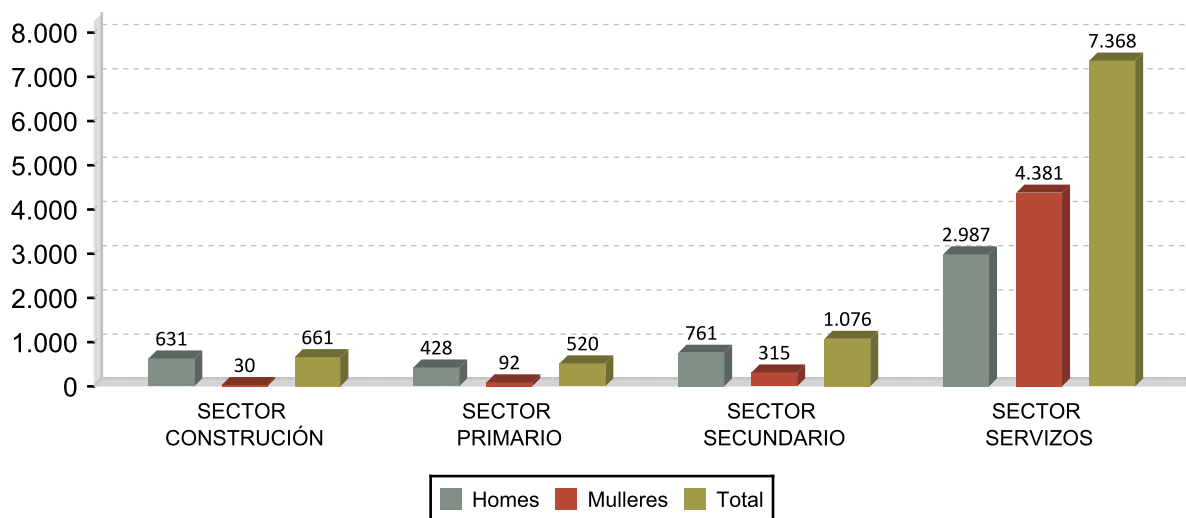

DEZ ACTIVIDADES ECONÓMICAS CON MAIOR PORCENTAXE DE CONTRATOS 2016

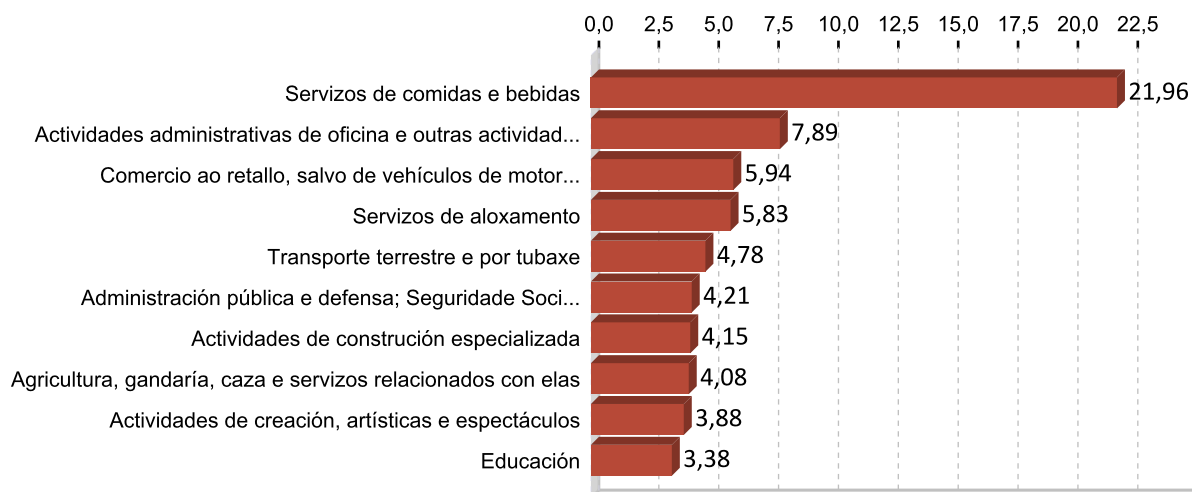

OCUPACIÓN CON MAIOR NÚMERO DE CONTRATOS E SEXO 2016

OCUPACIÓN	Total	%
CAMAREIROS ASALARIADOS	2.175	22,60
PROMOTORES DE VENDA	677	7,03
VENDEDORES EN TENDAS E ALMACÉNS	500	5,19
CONDUTORES ASALARIADOS DE CAMIÓN	333	3,46
PEÓNS DAS INDUSTRIAS MANUFACTUREIRAS	286	2,97
TRABALLADORES DOS COIDADOS PERSOAIS A DOMICILIO	268	2,78
AXUDANTES DE COCIÑA	260	2,70
PERSOAL DE LIMPEZA DE OFICINAS, HOTEIS E OUTROS ESTABLECEMENTOS	256	2,66
PEÓNS GANDEIROS	226	2,35
ALBANEIS	222	2,31

OCUPACIÓN	Homes	%
CAMAREIROS ASALARIADOS	1.096	22,80
CONDUTORES ASALARIADOS DE CAMIÓN	324	6,74
PEÓNS DAS INDUSTRIAS MANUFACTUREIRAS	259	5,39
ALBANEIS	219	4,56
PEÓNS GANDEIROS	174	3,62

OCUPACIÓN	Mulleres	%
CAMAREIROS ASALARIADOS	1.079	22,40
PROMOTORES DE VENDA	520	10,79
VENDEDORES EN TENDAS E ALMACÉNS	423	8,78
TRABALLADORES DOS COIDADOS PERSOAIS A DOMICILIO	248	5,15
PERSOAL DE LIMPEZA DE OFICINAS, HOTEIS E OUTROS ESTABLECEMENTOS	246	5,11

3. PARO REXISTRADO ¹

PARO REXISTRADO DEZA 2016

	Homes	Mulleres	Total	Variación 2016/15
Deza	1.097	1.305	2.402	-10,21

EVOLUCIÓN ANUAL DO PARO REXISTRADO

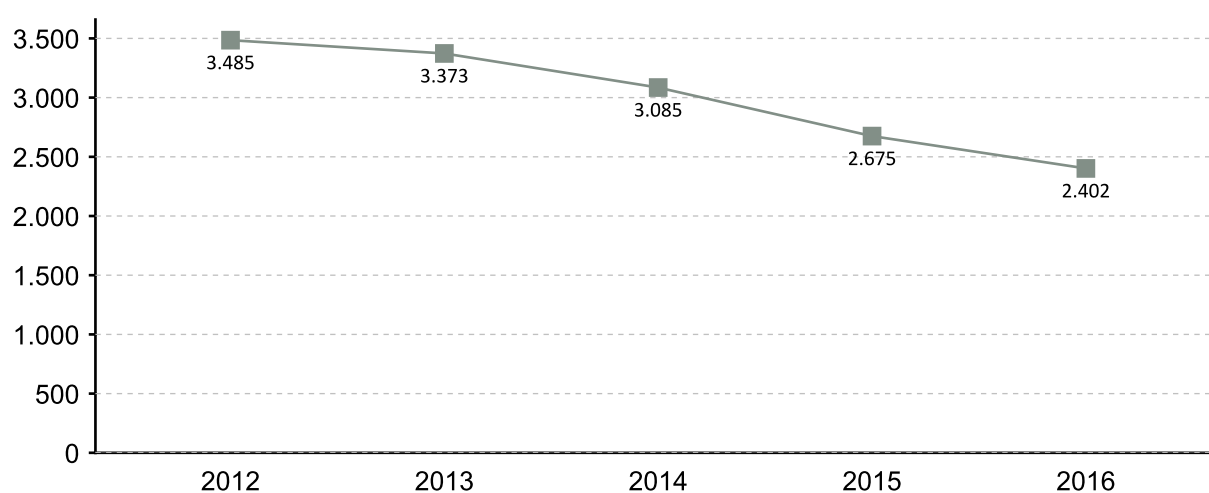

EVOLUCIÓN MENSUAL DO PARO REXISTRADO 2016

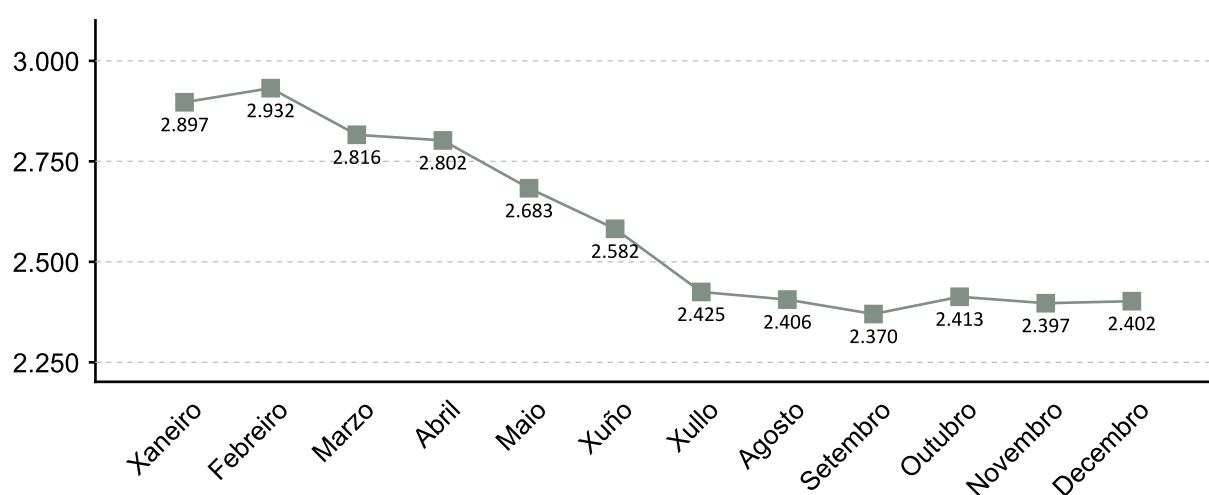

1. A fonte estatística utilizada para a elaboración dos seguintes apartados é a do Servizo Público de Emprego de Galicia

PARO REXISTRADO POR SEXO 2016 VARIACIÓN PORCENTUAL 2016-2015

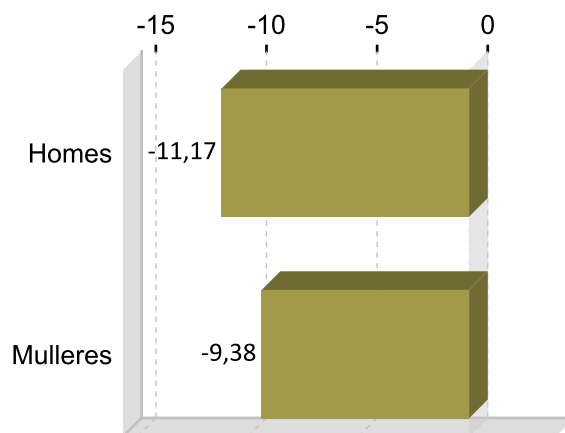
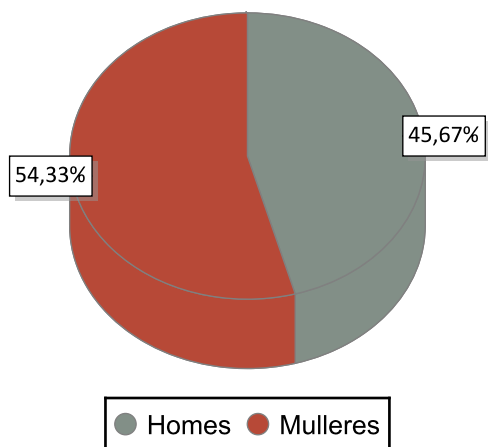

PARO REXISTRADO POR IDADE 2016 VARIACIÓN PORCENTUAL 2016-2015

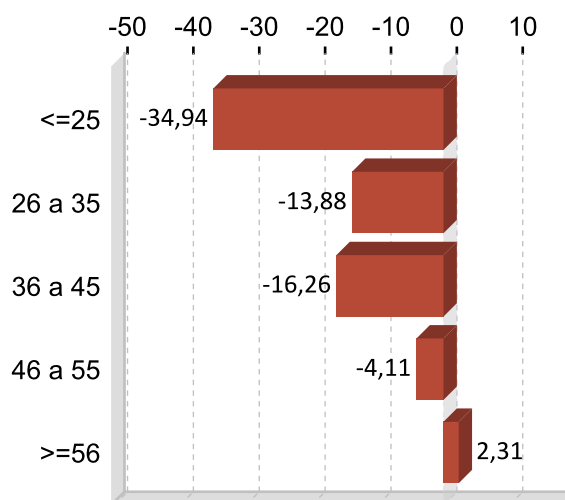
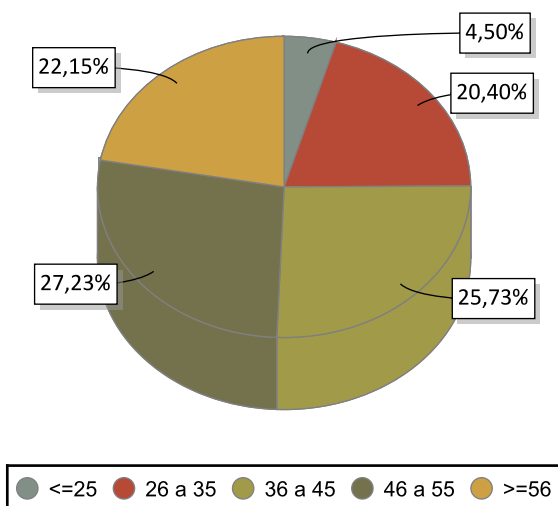

PARO REXISTRADO POR NIVEL FORMATIVO 2016

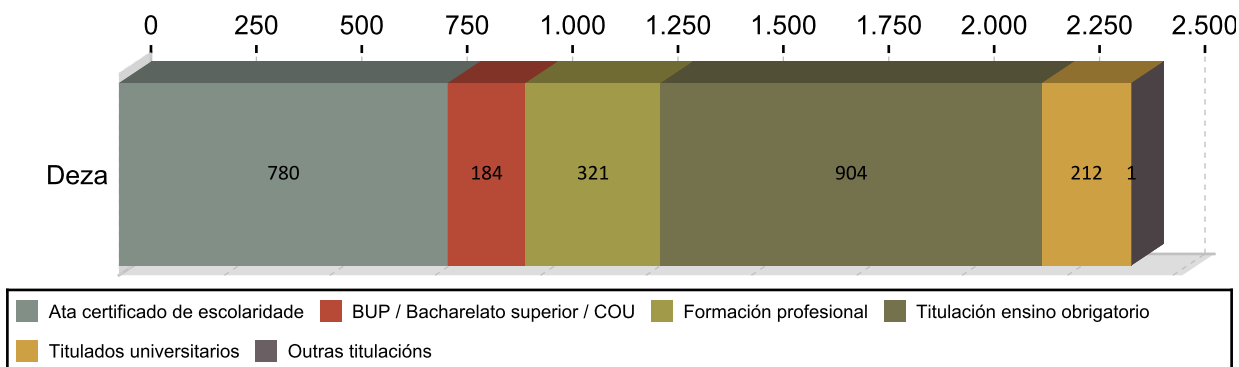

ANTIGÜIDADE NA DEMANDA 2016

	Homes	% H.	Mulleres	% M.	Total	% T.
<= 1 mes	127	11,58	108	9,78	235	9,78
de 1 a 3 meses	206	18,78	199	16,86	405	16,86
de 3 a 6 meses	115	10,48	167	11,74	282	11,74
de 6 a 12 meses	142	12,94	210	14,65	352	14,65
de 12 a 24 meses	162	14,77	217	15,78	379	15,78
máis de 24 meses	345	31,45	404	31,18	749	31,18
Total	1.097	100	1.305	100	2.402	100

PARO R. POR SECTORES 2016

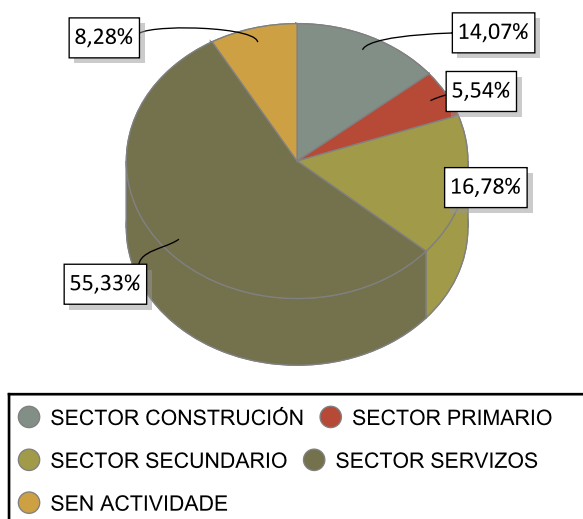

VARIACIÓN PORCENTUAL 2016-2015

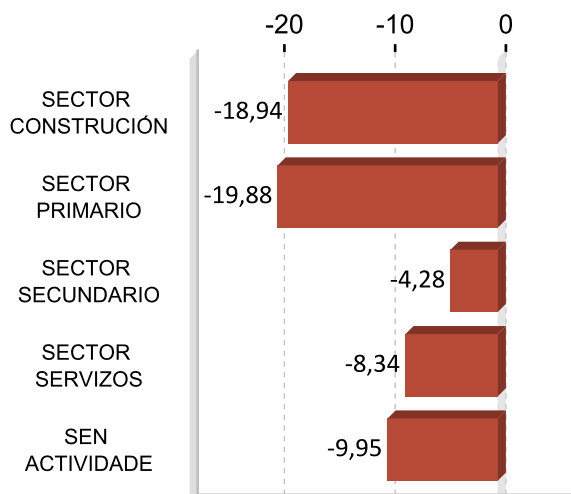

ACTIVIDADES ECONÓMICAS CON MAIOR PORCENTAXE DE PARO REXISTRADO 2016

ACTIVIDADE ECONÓMICA	Deza	%
Administración pública e defensa; Seguridade Social obrigatoria	236	9,83
Servizos de comidas e bebidas	201	8,37
Sen emprego anterior	199	8,28
Comercio ao retalho, salvo de vehículos de motor e motocicletas	197	8,20
Actividades de construción especializada	154	6,41
Construción de edificios	152	6,33
Agricultura, gandería, caza e servizos relacionados con elas	101	4,20
Confección de roupa de vestir	80	3,33
Industria da alimentación	72	3,00
Servizos a edificios e actividades de xardinaría	60	2,50

OCUPACIÓNS MÁIS DEMANDADAS. TOTAL XERAL E SEXO 2016

OCUPACIÓN	Total	%
PERSOAL DE LIMPEZA OU LIMPADOR , EN XERAL	516	5,84
DEPENDENTES DE COMERCIO, EN XERAL	509	5,76
EMPREGADOS ADMINISTRATIVOS, EN XERAL	362	4,10
PEÓNS DE OBRAS PUBLICAS, EN XERAL	263	2,98
ALBANEIS	237	2,68
ASISTENTES DOMICILIARIOS	222	2,51
CAMAREIROS, EN XERAL	202	2,29
PEÓNS DA CONSTRUCCIÓN DE EDIFICIOS	201	2,28
REPOÑEDORES DE HIPERMERCADO	180	2,04
CAIXEIROS DE COMERCIO	171	1,94

OCUPACIÓN	Homes	%
ALBANEIS	235	6,06
PEÓNS DE OBRAS PUBLICAS, EN XERAL	228	5,88
PEÓNS DA CONSTRUCCIÓN DE EDIFICIOS	195	5,03
CONDUTORES DE CAMIÓN, EN XERAL	155	4,00
CONDUTORES DE FURGONETA, ATA 3,5 T.	129	3,33

OCUPACIÓN	Mulleres	%
DEPENDENTES DE COMERCIO, EN XERAL	476	9,60
PERSOAL DE LIMPEZA OU LIMPADOR , EN XERAL	466	9,40
EMPREGADOS ADMINISTRATIVOS, EN XERAL	300	6,05
ASISTENTES DOMICILIARIOS	218	4,40
CAIXEIROS DE COMERCIO	166	3,35

Nota: Un mesmo parado pode solicitar ata seis ocupacións distintas nas que desexa traballar, nesta táboa téñense en conta todas as ocupacións demandadas polos parados.

4. AFILIACIÓNS Á SEGURIDADE SOCIAL

AFILIACIÓNS DEZA 2016

	Total	Variación
Deza	12.919	-0,52

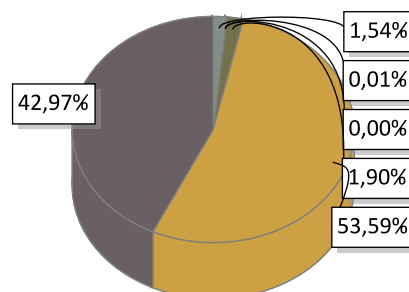

AGRARIO: 199	MAR: 1	CARBON: 0	HOGAR: 245
GENERAL: 6.923	AUTONOMOS: 5.551		

EVOLUCIÓN ANUAL DA AFILIACIÓN DE TRABALLADORES

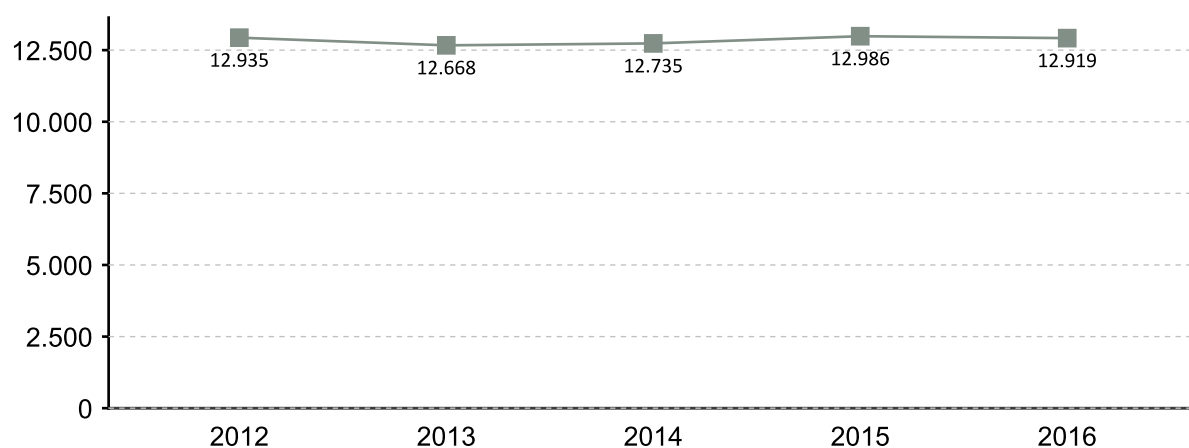

EVOLUCIÓN MENSUAL DAS AFILIACIÓNS. 2016

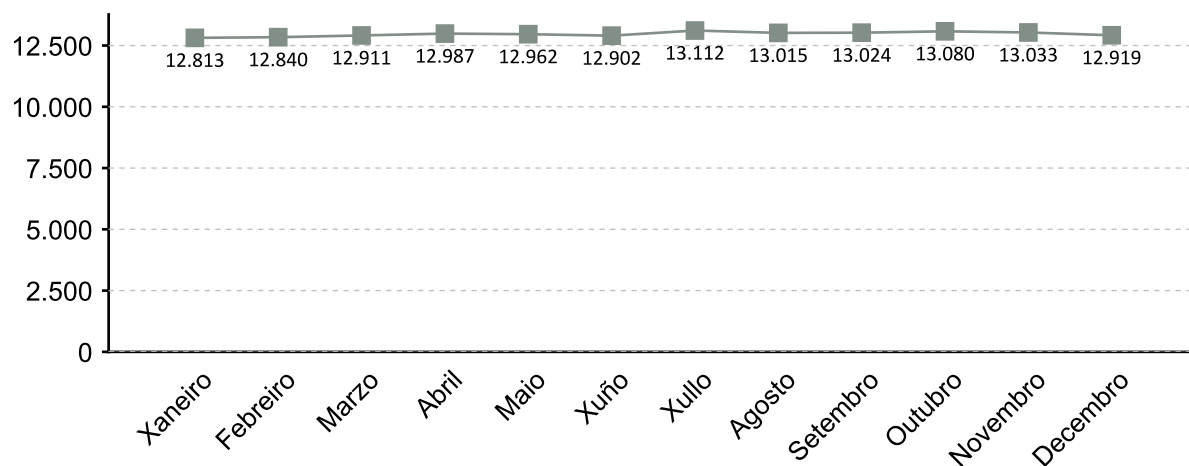

A fonte estatística utilizada para a elaboración deste apartado é a Tesouraría Xeral da Seguridade Social. Datos de afiliacións rexistradas a último día do ano. Para o gráfico de evolución tómase de referencia o último día do mes

AFILIACIÓNS POR SECTOR 2016

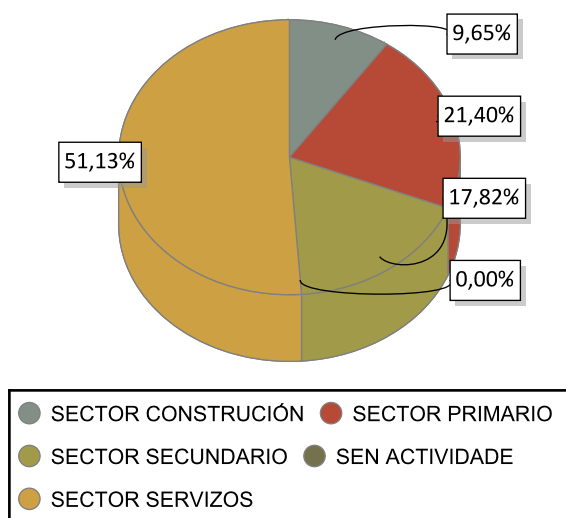

VARIACIÓN PORCENTUAL 2016-2015

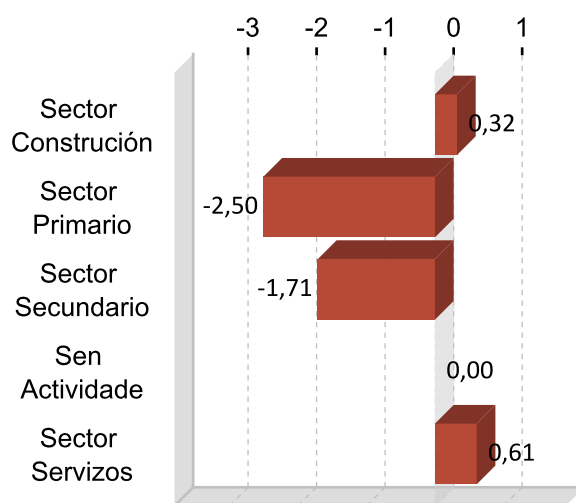

DEZ ACTIVIDADES ECONÓMICAS CON MAIOR PORCENTAXE DE AFILIACIÓN 2016

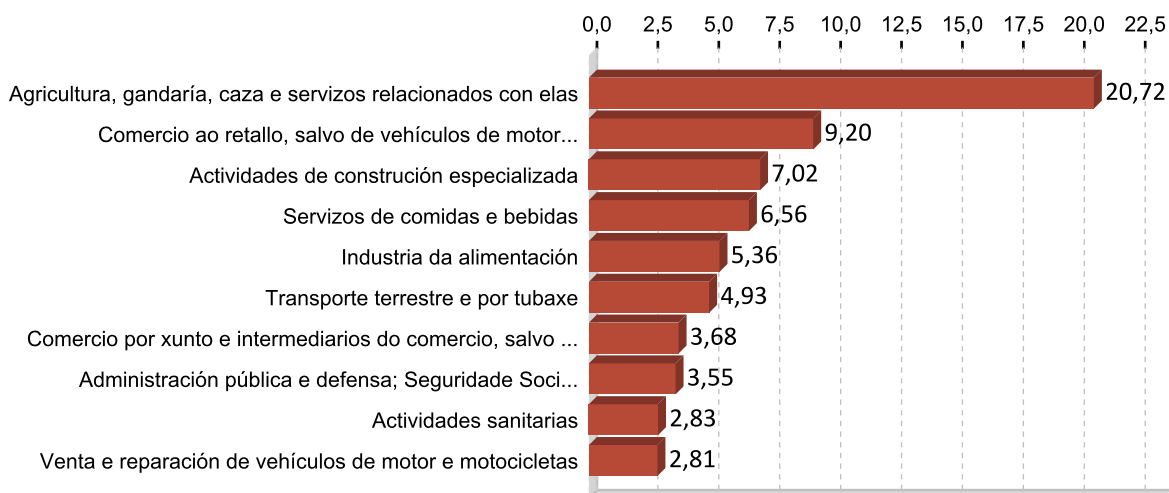

5. PERFIL DAS PERSOAS DEMANDANTES E CONTRATADAS EN DEZA 2016

Paro

Sexo: muller

Idade: 46 a 55

Nivel formativo:
titulación ensino obrigatorio

Antigüidade na demanda:
máis de 24 meses

Actividade económica de procedencia:
administración pública e defensa;
seguridade social obrigatoria

Ocupación máis demandada:
persoal de limpeza ou limpador , en xeral

Contratos

Sexo: muller

Idade: 26 a 35

Nivel formativo:
titulación ensino obrigatorio

Tipoloxía: temporal tempo parcial

Actividade económica:
servizos de comidas e bebidas

Ocupación:
camareiros asalariados

Nota: O perfil está elaborado co resultado dos valores máximos obtidos dentro de cada variable.

FICHAS COMARCAIS DO MERCADO LABORAL GALEGO

O Morrazo

Provincia: Pontevedra



2017

CONTIDO

1. Datos de poboación
2. Contratación
3. Paro rexistrado
4. Afiliacións á Seguridade Social
5. Perfil das persoas demandantes e contratadas

XUNTA DE GALICIA

1. DATOS DE POBOACIÓN

HABITANTES

	2016	2015	% Variación 2016/2015
Bueu	83.109	83.347	-0,29
Cangas	12.189	12.251	-0,51
Marín	26.584	26.520	0,24
Moaña	24.878	25.084	-0,82
O Morrazo	146.760	147.202	-0,30

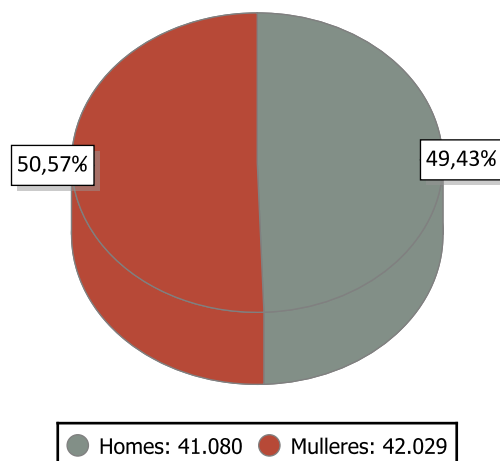

INDICADORES DE POBOACIÓN 2015

	Idade media			Índice de recambio de poboación activa	Índice de envellecemento
	Homes	Mulleres	Total		
O Morrazo	41,9	44,7	43,3	130,9	105,1

POBOACIÓN ESTRANXEIRA E MOVEMENTOS MIGRATORIOS

	2016			2015			Saldo migratorio
	Poboación estranxeira	% de poboación estranxeira sobre o total da poboación	Emigración interna	Emigración externa	Inmigración interna	Inmigración externa	
O Morrazo	1.868	2,25	1.603	820	1.471	794	-158

DEFINICIÓNS

Idade media no 1 de xaneiro

Media aritmética das idades dos individuos que compoñen unha poboación.

Índice de recambio da poboación en idade activa

Relación entre a poboación entre 60 e 64 anos e a poboación entre 15 e 19 anos. Mide a capacidade dunha poboación para substituír os individuos que se van xubilando.

Índice de envellecemento

Relación entre a poboación maior de 64 anos e a poboación menor de 20 anos.

Emigración

Para un ámbito xeográfico determinado é aquela migración que ten orixe nese ámbito e destino fóra deste ámbito. Fálase de emigración interna cando o destino é outro concello de Galicia e emigración externa cando o destino é outro concello do resto de España ou o estranxeiro.

Inmigración

Para un ámbito xeográfico determinado é aquela migración con destino neste ámbito e orixe fóra deste. Fálase de inmigración interna cando a orixe é outro concello de Galicia e inmigración externa cando a orixe é outro concello de España ou o estranxeiro.

Saldo migratorio

Para cada ámbito territorial, é a diferenza entre o número de inmigracións e o número de emigracións. Se é positivo indica que as entradas de poboación superan as saídas e se é negativo o contrario.

2. CONTRATACIÓN ¹

CONTRATOS O MORRAZO 2016

	Homes	Mulleres	Total	Variación 2016/15
O Morrazo	25.782	13.187	38.969	11,09

EVOLUCIÓN ANUAL DA CONTRATACIÓN

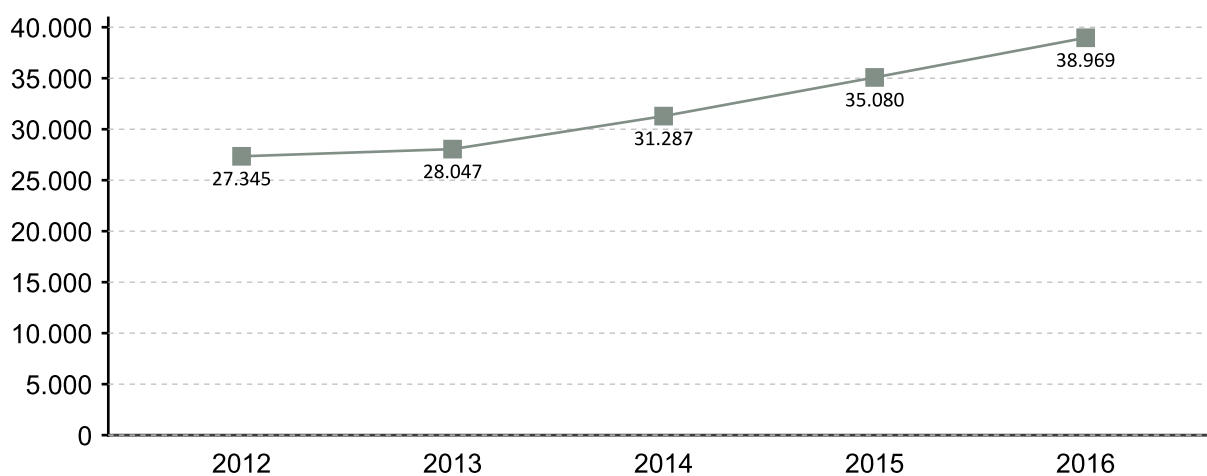

EVOLUCIÓN MENSUAL DA CONTRATACIÓN 2016

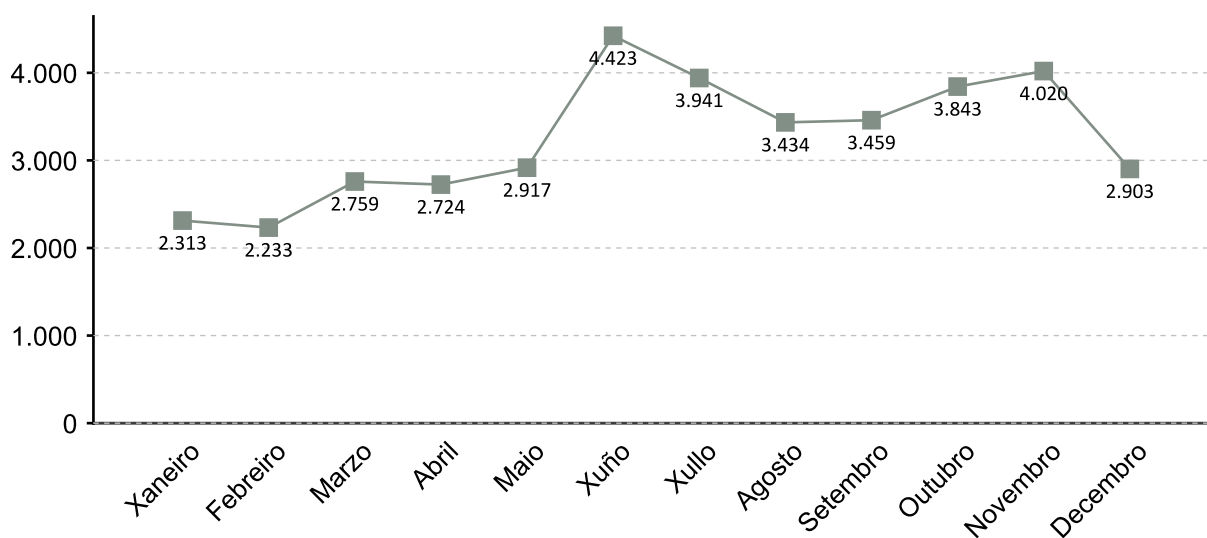

1. A fonte estatística utilizada para a elaboración dos seguintes apartados é a do Servizo Público de Emprego de Galicia

CONTRATACIÓN POR SEXO 2016

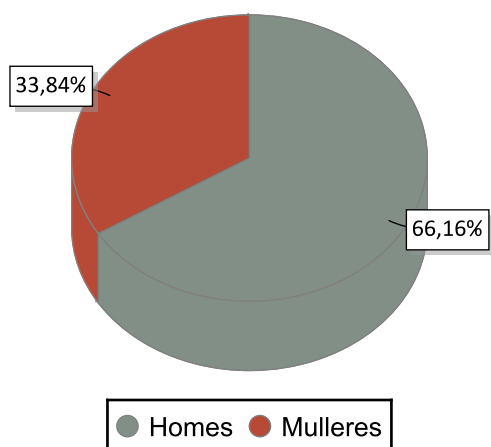

VARIACIÓN PORCENTUAL 2016-2015

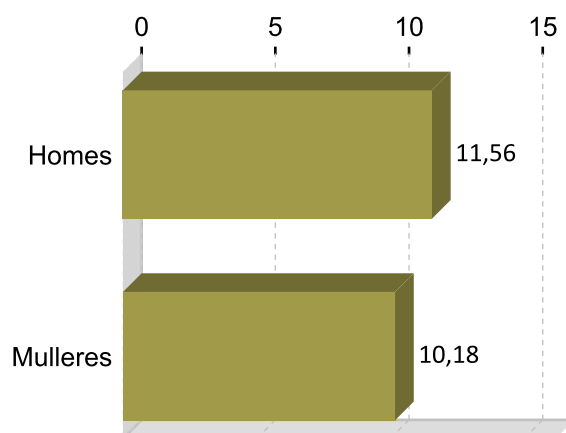

CONTRATACIÓN POR IDADE 2016

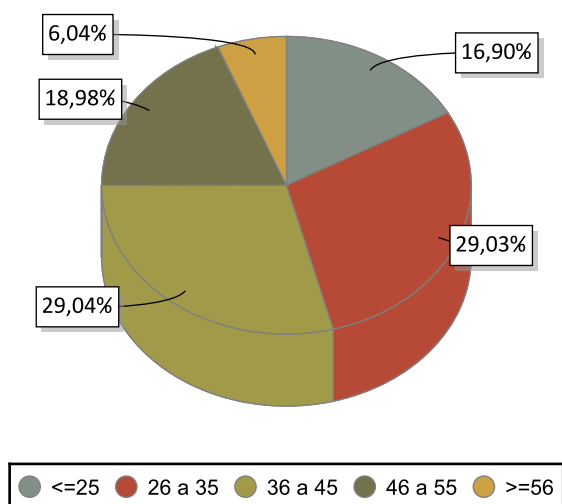

VARIACIÓN PORCENTUAL 2016-2015

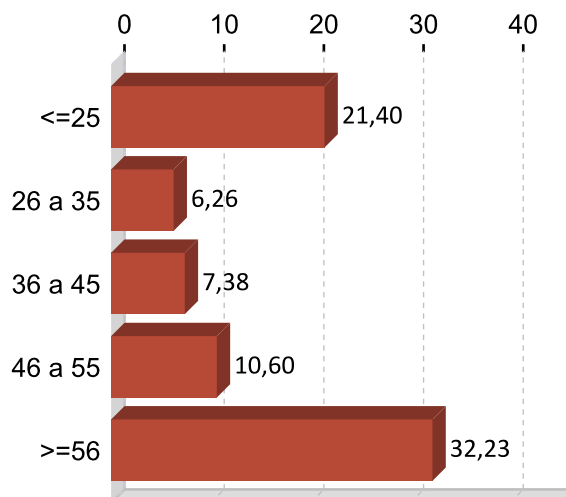

CONTRATACIÓN POR NIVEL FORMATIVO 2016

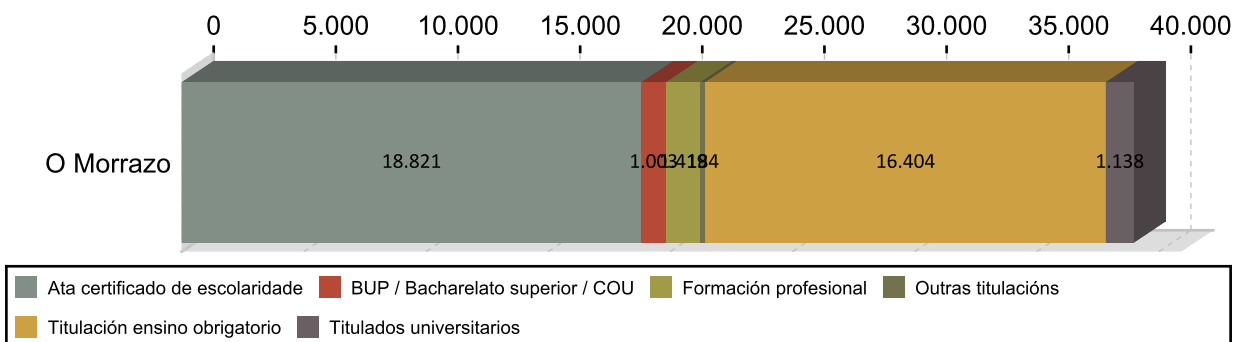

CONTRATACIÓN POR TIPOLOXÍA E PORCENTAXE 2016

Tipo de contrato	O Morrazo	Porcentaxe
Indefinido	974	2,50
Indefinido tempo parcial	388	1,00
Outros	199	0,51
Prácticas/Formación	139	0,36
Temporal	28.931	74,24
Temporal tempo parcial	8.338	21,40
Total	38.969	100

PORCENTAXE DE CONTRATACIÓN INDEFINIDA E RESTANTE POR SEXO 2016

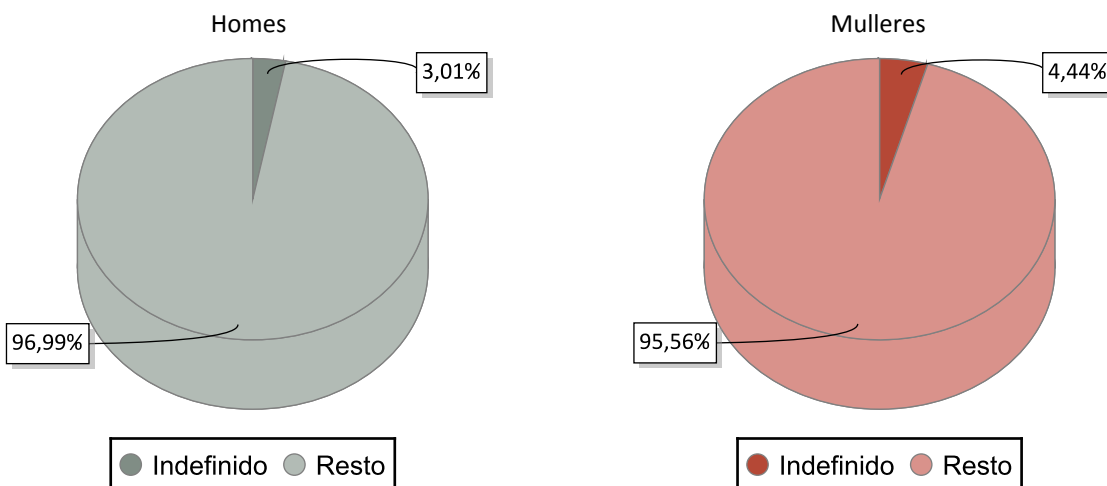

CONTRATACIÓN NOS GRANDES SECTORES DE ACTIVIDADE E SEXO 2016

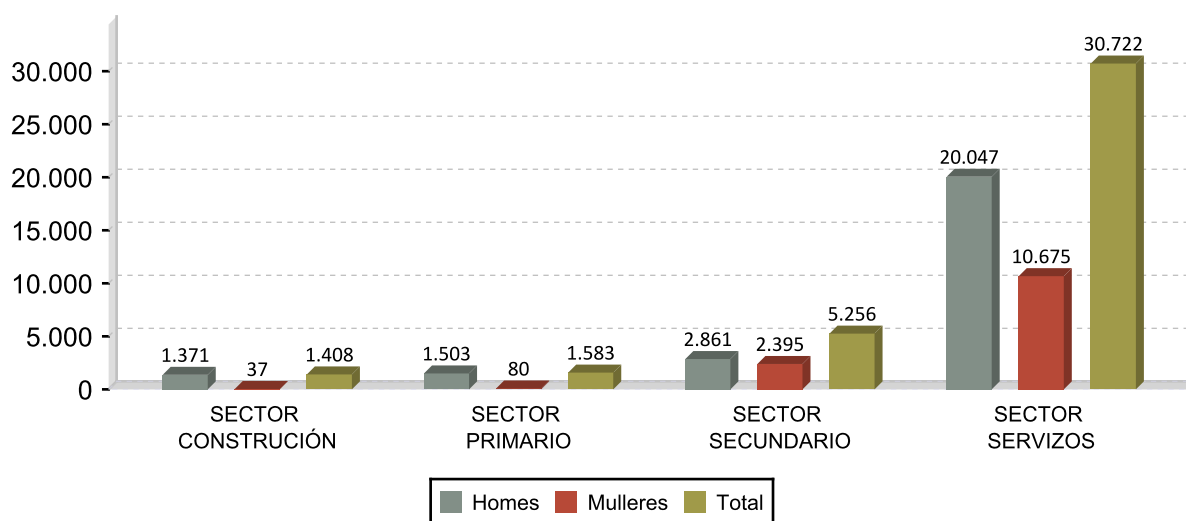

DEZ ACTIVIDADES ECONÓMICAS CON MAIOR PORCENTAXE DE CONTRATOS 2016

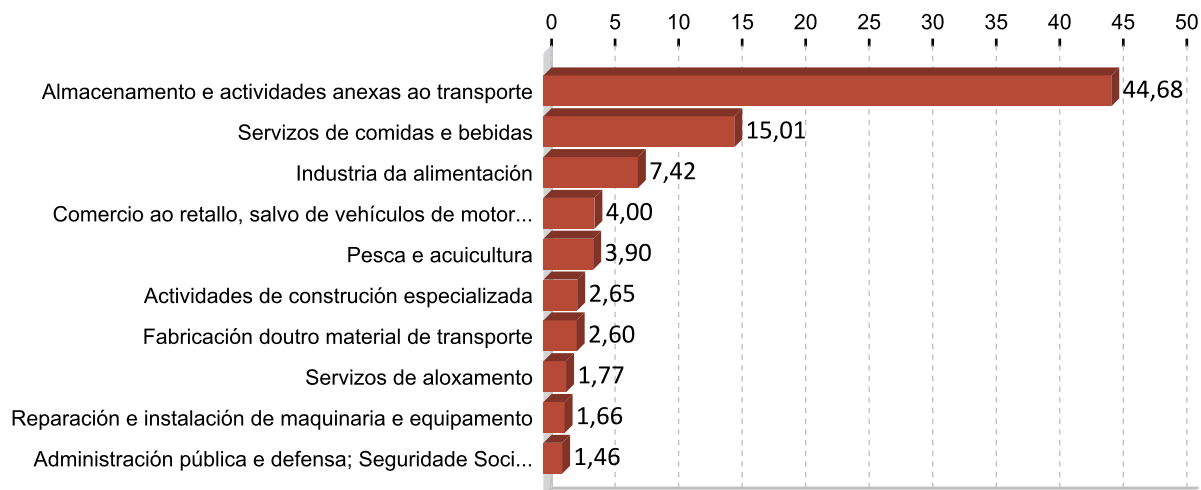

OCUPACIÓN CON MAIOR NÚMERO DE CONTRATOS E SEXO 2016

OCUPACIÓN	Total	%
PEÓNS DO TRANSPORTE DE MERCADORÍAS E DESCARGADORES	12.875	33,04
PEÓNS DAS INDUSTRIAS MANUFACTUREIRAS	4.657	11,95
CAMAREIROS ASALARIADOS	4.646	11,92
OPERADORES DE GUINDASTRES, MONTACARGAS E DE MAQUINARIA SIMILAR DE	1.854	4,76
VENDEDORES EN TENDAS E ALMACÉNS	1.114	2,86
AXUDANTES DE COCIÑA	860	2,21
CHAPISTAS E CALDEIREIROS	798	2,05
COCIÑEIROS ASALARIADOS	758	1,95
SOLDADORES E OXICORTADORES	678	1,74
PERSOAL DE LIMPEZA DE OFICINAS, HOTEIS E OUTROS ESTABLECEMENTOS	633	1,62

OCUPACIÓN	Homes	%
PEÓNS DO TRANSPORTE DE MERCADORÍAS E DESCARGADORES	10.816	41,95
PEÓNS DAS INDUSTRIAS MANUFACTUREIRAS	2.423	9,40
CAMAREIROS ASALARIADOS	1.861	7,22
OPERADORES DE GUINDASTRES, MONTACARGAS E DE MAQUINARIA SIMILAR DE	1.805	7,00
CHAPISTAS E CALDEIREIROS	797	3,09

OCUPACIÓN	Mulleres	%
CAMAREIROS ASALARIADOS	2.785	21,12
PEÓNS DAS INDUSTRIAS MANUFACTUREIRAS	2.234	16,94
PEÓNS DO TRANSPORTE DE MERCADORÍAS E DESCARGADORES	2.059	15,61
VENDEDORES EN TENDAS E ALMACÉNS	965	7,32
PERSOAL DE LIMPEZA DE OFICINAS, HOTEIS E OUTROS ESTABLECEMENTOS	548	4,16

3. PARO REXISTRADO ¹

PARO REXISTRADO O MORRAZO 2016

	Homes	Mulleres	Total	Variación 2016/15
O Morrazo	3.101	3.875	6.976	-11,65

EVOLUCIÓN ANUAL DO PARO REXISTRADO

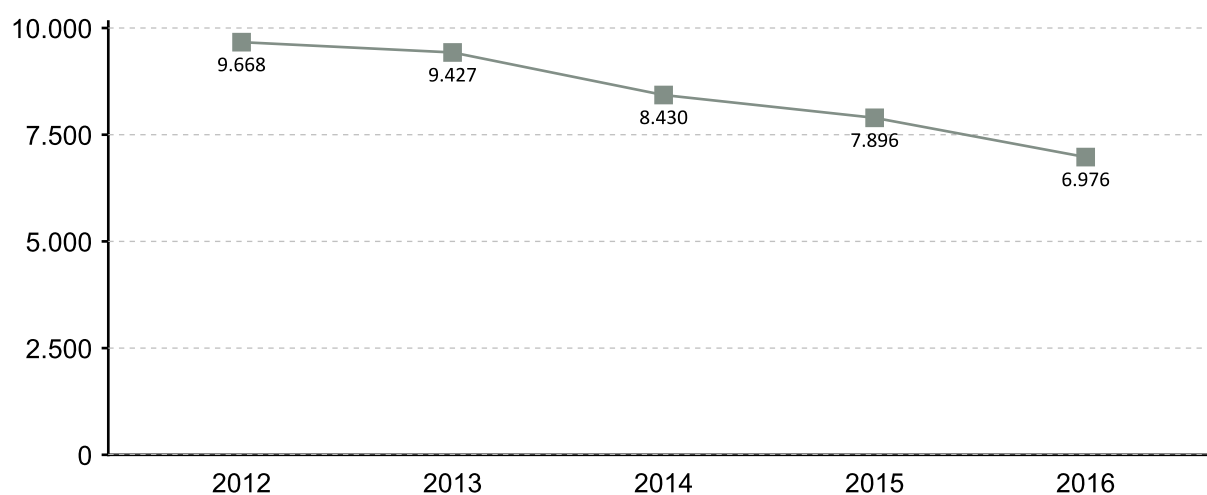

EVOLUCIÓN MENSUAL DO PARO REXISTRADO 2016

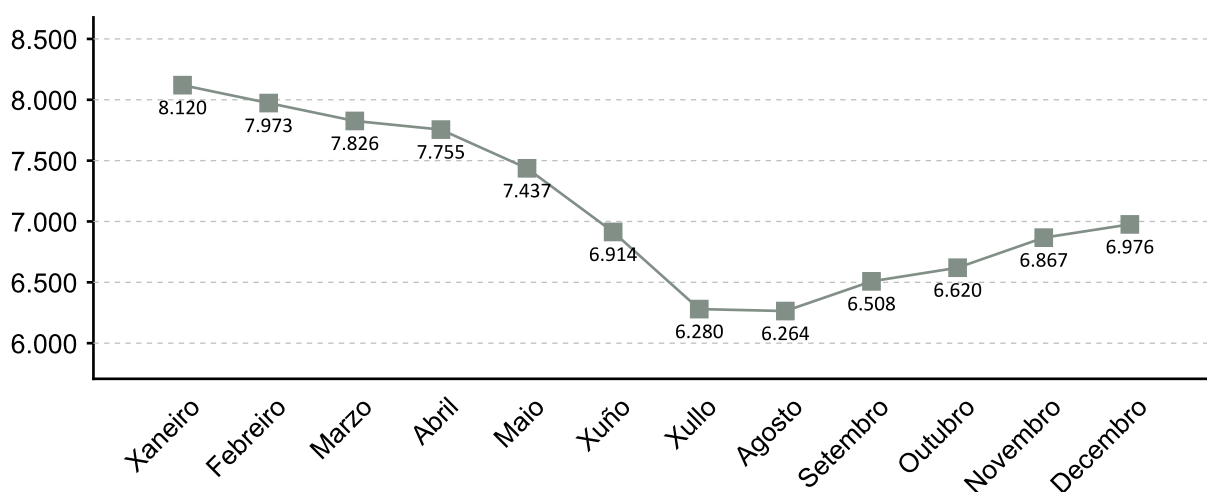

1. A fonte estatística utilizada para a elaboración dos seguintes apartados é a do Servizo Público de Emprego de Galicia

PARO REXISTRADO POR SEXO 2016 VARIACIÓN PORCENTUAL 2016-2015

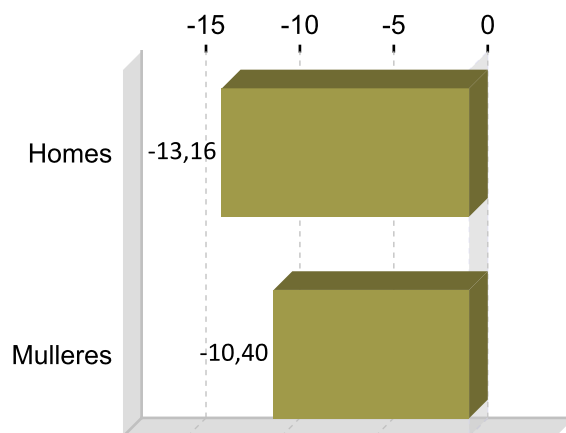
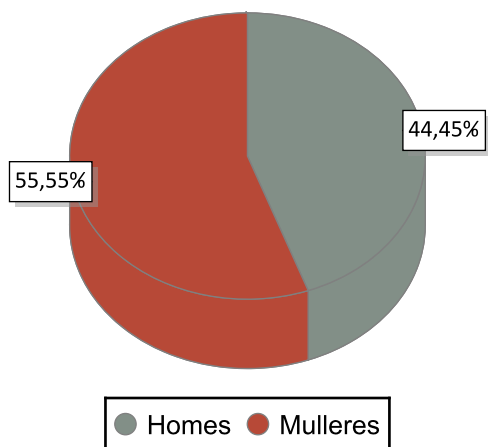

PARO REXISTRADO POR IDADE 2016 VARIACIÓN PORCENTUAL 2016-2015

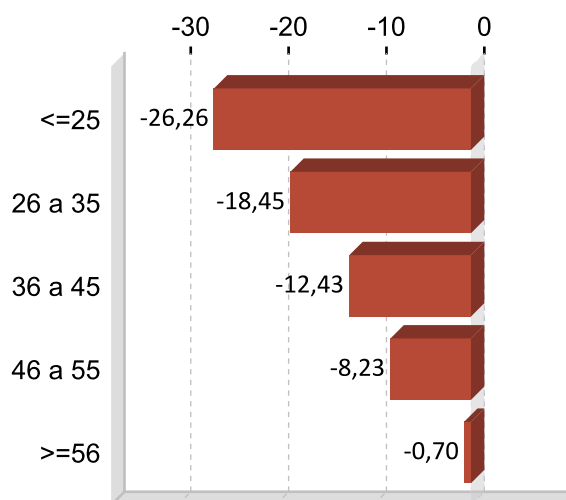
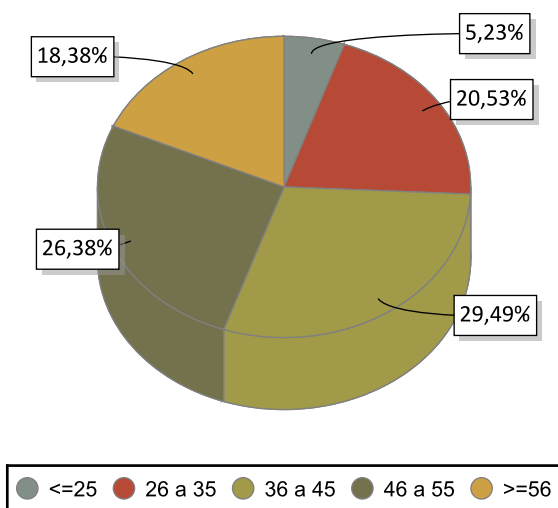

PARO REXISTRADO POR NIVEL FORMATIVO 2016

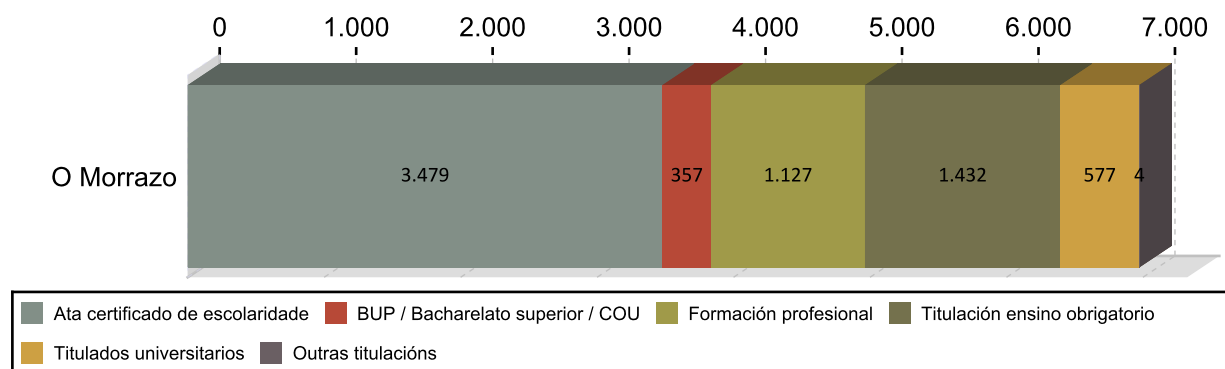

ANTIGÜIDADE NA DEMANDA 2016

	Homes	% H.	Mulleres	% M.	Total	% T.
<= 1 mes	547	17,64	428	13,98	975	13,98
de 1 a 3 meses	745	24,02	628	19,68	1.373	19,68
de 3 a 6 meses	393	12,67	550	13,52	943	13,52
de 6 a 12 meses	360	11,61	479	12,03	839	12,03
de 12 a 24 meses	405	13,06	627	14,79	1.032	14,79
máis de 24 meses	651	20,99	1.163	26,00	1.814	26,00
Total	3.101	100	3.875	100	6.976	100

PARO R. POR SECTORES 2016

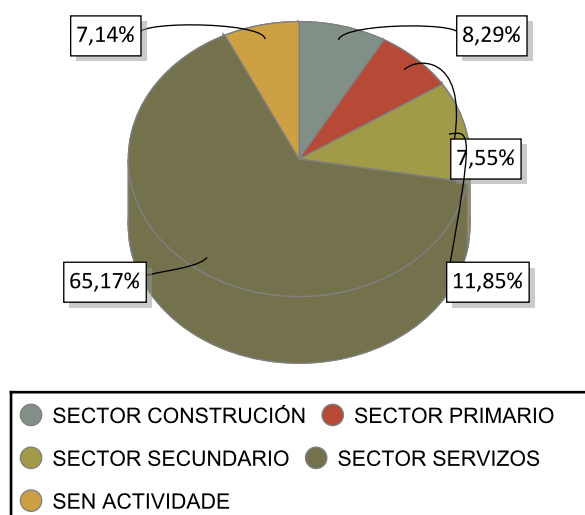

VARIACIÓN PORCENTUAL 2016-2015

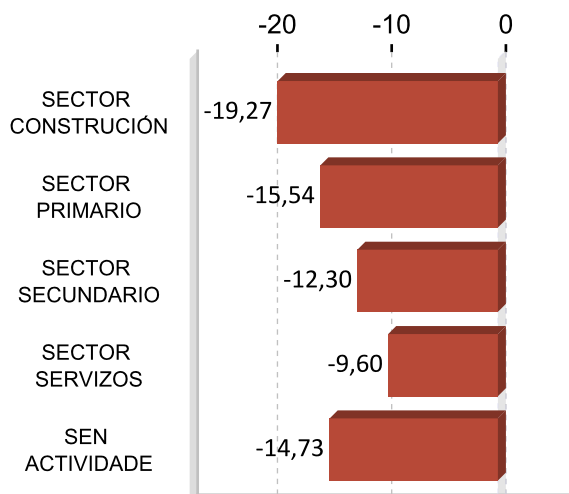

ACTIVIDADES ECONÓMICAS CON MAIOR PORCENTAXE DE PARO REXISTRADO 2016

ACTIVIDADE ECONÓMICA	O Morrazo	%
Servizos de comidas e bebidas	814	11,67
Administración pública e defensa; Seguridade Social obrigatoria	665	9,53
Comercio ao retalho, salvo de vehículos de motor e motocicletas	625	8,96
Sen emprego anterior	498	7,14
Pesca e acuicultura	455	6,52
Actividades relacionadas co emprego	374	5,36
Actividades de construción especializada	336	4,82
Almacenamento e actividades anexas ao transporte	286	4,10
Industria da alimentación	235	3,37
Construción de edificios	227	3,25

OCUPACIÓNS MÁIS DEMANDADAS. TOTAL XERAL E SEXO 2016

OCUPACIÓN	Total	%
PERSOAL DE LIMPEZA OU LIMPADOR , EN XERAL	1.942	6,85
DEPENDENTES DE COMERCIO, EN XERAL	1.613	5,69
PEÓNS DA INDUSTRIA MANUFACTUREIRA, EN XERAL	1.234	4,35
EMPREGADOS ADMINISTRATIVOS, EN XERAL	891	3,14
CAMAREIROS, EN XERAL	824	2,91
XARDINEIROS, EN XERAL	628	2,21
CONSERXES, EN XERAL	606	2,14
PEÓNS DA CONSTRUCCIÓN DE EDIFICIOS	536	1,89
CAIXEIROS DE COMERCIO	516	1,82
COCIÑEIROS, EN XERAL	507	1,79

OCUPACIÓN	Homes	%
PEÓNS DA CONSTRUCCIÓN DE EDIFICIOS	522	4,27
PEÓNS DA INDUSTRIA MANUFACTUREIRA, EN XERAL	505	4,13
MARIÑEIROS DE BUQUE DE PESCA	438	3,59
ALBANEIS	421	3,45
PEÓNS DE OBRAS PUBLICAS, EN XERAL	348	2,85

OCUPACIÓN	Mulleres	%
PERSOAL DE LIMPEZA OU LIMPADOR , EN XERAL	1.649	10,21
DEPENDENTES DE COMERCIO, EN XERAL	1.479	9,16
PEÓNS DA INDUSTRIA MANUFACTUREIRA, EN XERAL	729	4,51
EMPREGADOS ADMINISTRATIVOS, EN XERAL	720	4,46
CAMAREIROS, EN XERAL	544	3,37

Nota: Un mesmo parado pode solicitar ata seis ocupacións distintas nas que desexa traballar, nesta táboa téñense en conta todas as ocupacións demandadas polos parados.

4. AFILIACIÓNS Á SEGURIDADE SOCIAL

AFILIACIÓNS O MORRAZO 2016

	Total	Variación
O Morrazo	16.593	2,11

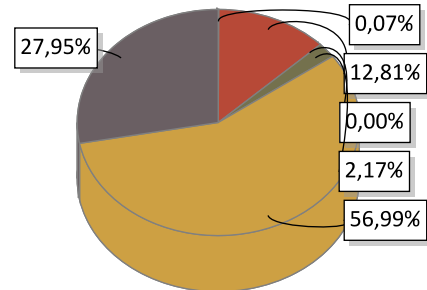

AGRARIO: 12	MAR: 2.126	CARBON: 0
HOGAR: 360	GENERAL: 9.457	AUTONOMOS: 4.638

EVOLUCIÓN ANUAL DA AFILIACIÓN DE TRABALLADORES

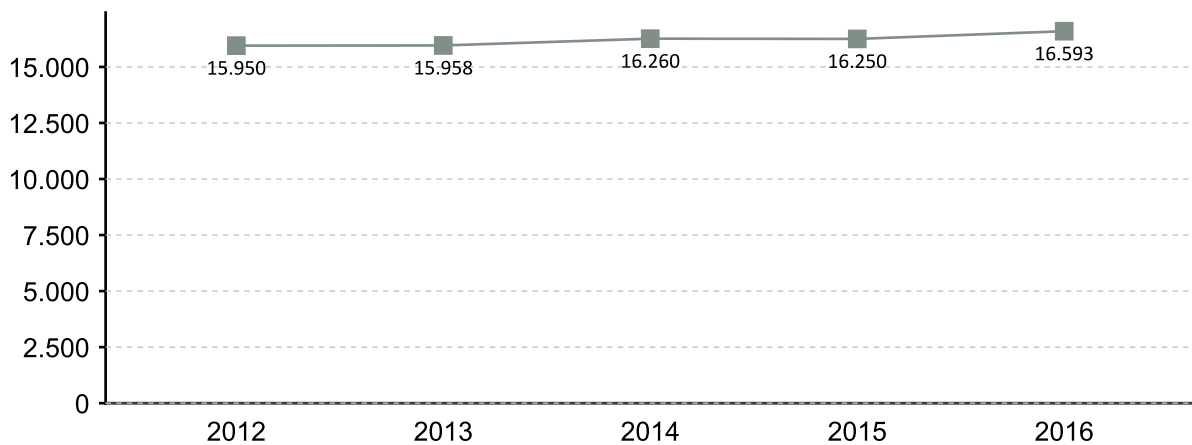

EVOLUCIÓN MENSUAL DAS AFILIACIÓN. 2016

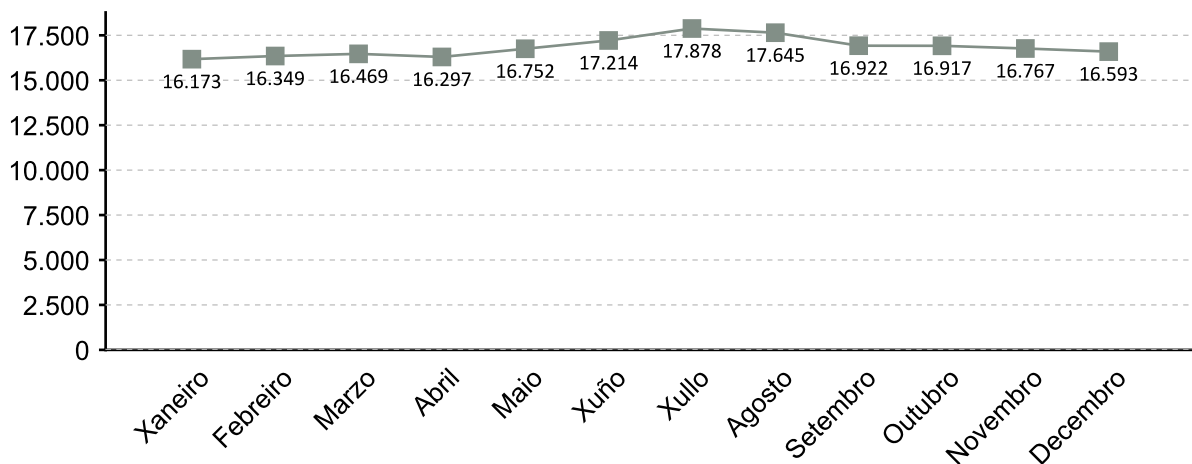

A fonte estatística utilizada para a elaboración deste apartado é a Tesouraría Xeral da Seguridade Social. Datos de afiliacións rexistradas a último día do ano. Para o gráfico de evolución tómasse de referencia o último día do mes

AFILIACIÓNS POR SECTOR 2016

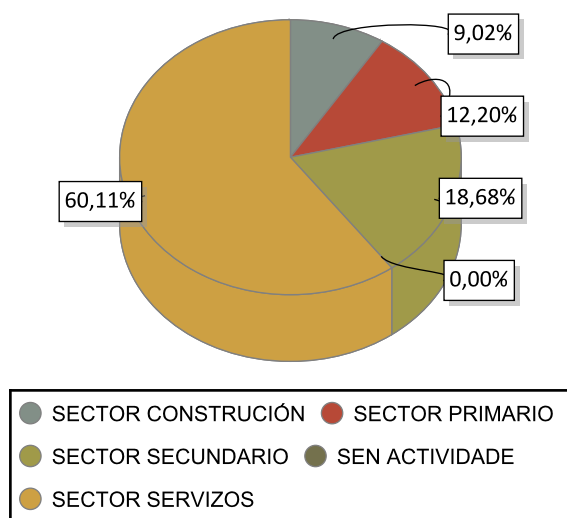

VARIACIÓN PORCENTUAL 2016-2015

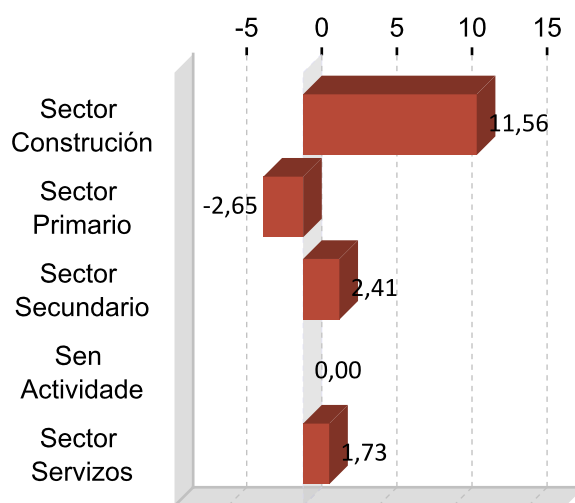

DEZ ACTIVIDADES ECONÓMICAS CON MAIOR PORCENTAXE DE AFILIACIÓN 2016

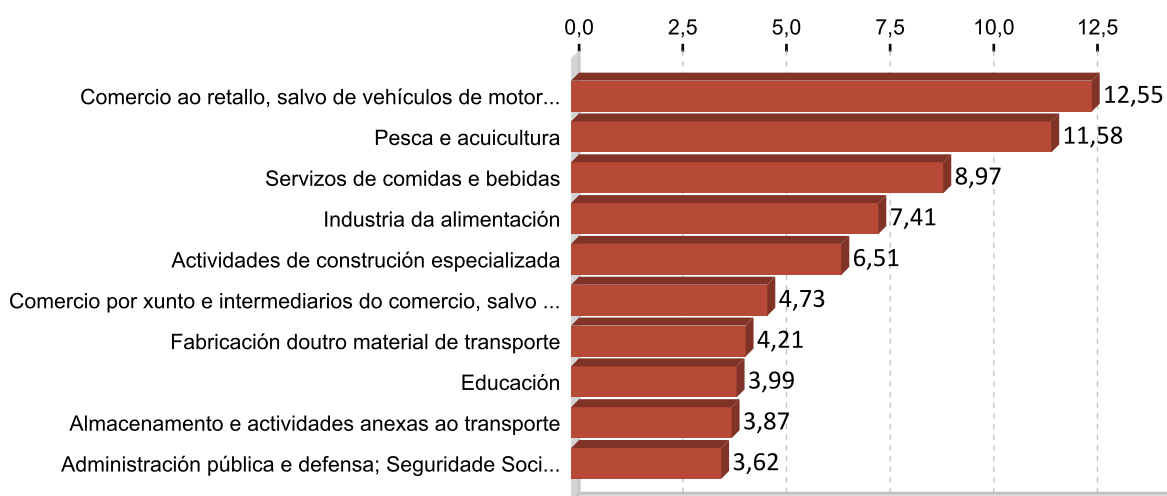

5. PERFIL DAS PERSOAS DEMANDANTES E CONTRATADAS EN O MORRAZO 2016

Paro

Sexo: muller

Idade: 36 a 45

Nivel formativo:
ata certificado de escolaridade

Antigüidade na demanda:
máis de 24 meses

Actividade económica de procedencia:
servizos de comidas e bebidas

Ocupación máis demandada:
persoal de limpeza ou limpador , en xeral

Contratos

Sexo: home

Idade: 36 a 45

Nivel formativo:
ata certificado de escolaridade

Tipoloxía: temporal

Actividade económica:
almacenamento e actividades anexas ao
transporte

Ocupación:
peóns do transporte de mercadorías e
descargadores

Nota: O perfil está elaborado co resultado dos valores máximos obtidos dentro de cada variable.

FICHAS COMARCAIS DO MERCADO LABORAL GALEGO

A Paradanta

Provincia: Pontevedra



2017

CONTIDO

1. Datos de poboación
2. Contratación
3. Paro rexistrado
4. Afiliacións á Seguridade Social
5. Perfil das persoas demandantes e contratadas

XUNTA DE GALICIA

1. DATOS DE POBOACIÓN

HABITANTES

	2016	2015	% Variación 2016/2015
Arbo	12.663	12.945	-2,18
Cañiza, A	2.770	2.846	-2,67
Covelo	5.234	5.230	0,08
Crecente	2.528	2.617	-3,40
A Paradanta	23.195	23.638	-1,87

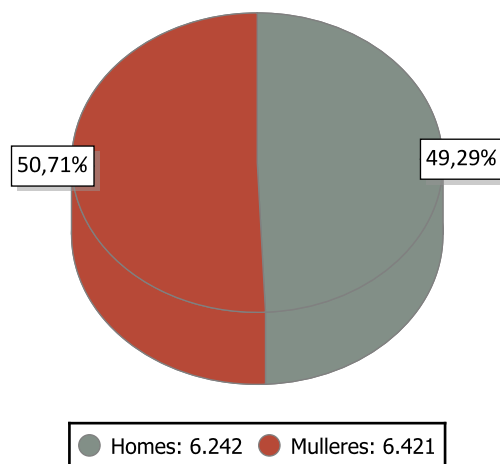

INDICADORES DE POBOACIÓN 2015

	Idade media			Índice de recambio de poboación activa	Índice de envellecemento
	Homes	Mulleres	Total		
A Paradanta	50,1	53,8	52,0	214,6	303,8

POBOACIÓN ESTRANXEIRA E MOVEMENTOS MIGRATORIOS

	2016			2015			Saldo migratorio
	Poboación estranxeira	% de poboación estranxeira sobre o total da poboación	Emigración interna	Emigración externa	Inmigración interna	Inmigración externa	
A Paradanta	283	2,23	459	151	373	123	-114

DEFINICIÓNS

Idade media no 1 de xaneiro

Media aritmética das idades dos individuos que compoñen unha poboación.

Índice de recambio da poboación en idade activa

Relación entre a poboación entre 60 e 64 anos e a poboación entre 15 e 19 anos. Mide a capacidade dunha poboación para substituír os individuos que se van xubilando.

Índice de envellecemento

Relación entre a poboación maior de 64 anos e a poboación menor de 20 anos.

Emigración

Para un ámbito xeográfico determinado é aquela migración que ten orixe nese ámbito e destino fóra deste ámbito. Fálase de emigración interna cando o destino é outro concello de Galicia e emigración externa cando o destino é outro concello do resto de España ou o estranxeiro.

Inmigración

Para un ámbito xeográfico determinado é aquela migración con destino neste ámbito e orixe fóra deste. Fálase de inmigración interna cando a orixe é outro concello de Galicia e inmigración externa cando a orixe é outro concello de España ou o estranxeiro.

Saldo migratorio

Para cada ámbito territorial, é a diferenza entre o número de inmigracións e o número de emigracións. Se é positivo indica que as entradas de poboación superan as saídas e se é negativo o contrario.

2. CONTRATACIÓN ¹

CONTRATOS A PARADANTA 2016

	Homes	Mulleres	Total	Variación 2016/15
A Paradanta	1.046	1.101	2.147	14,45

EVOLUCIÓN ANUAL DA CONTRATACIÓN

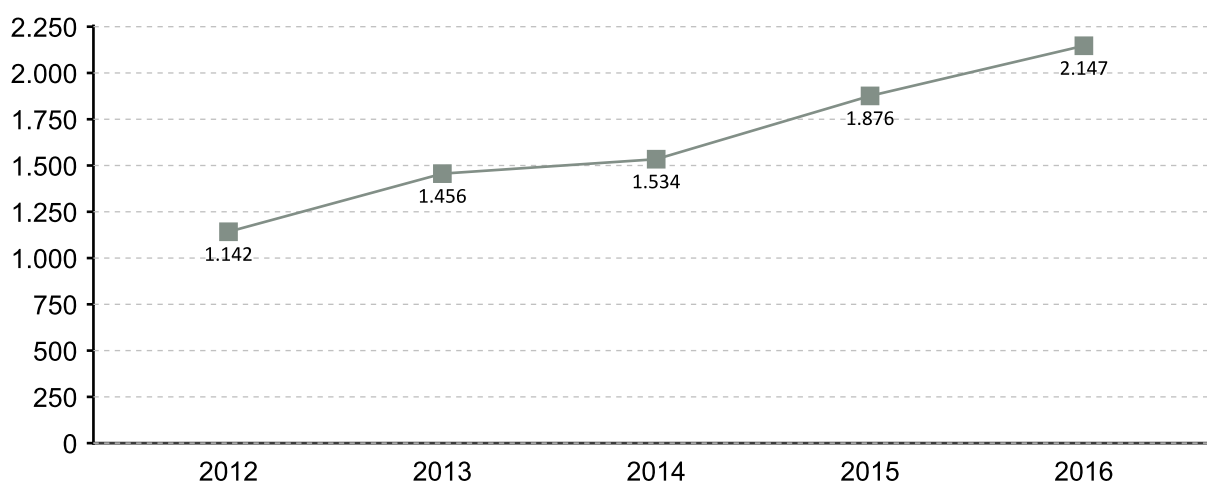

EVOLUCIÓN MENSUAL DA CONTRATACIÓN 2016

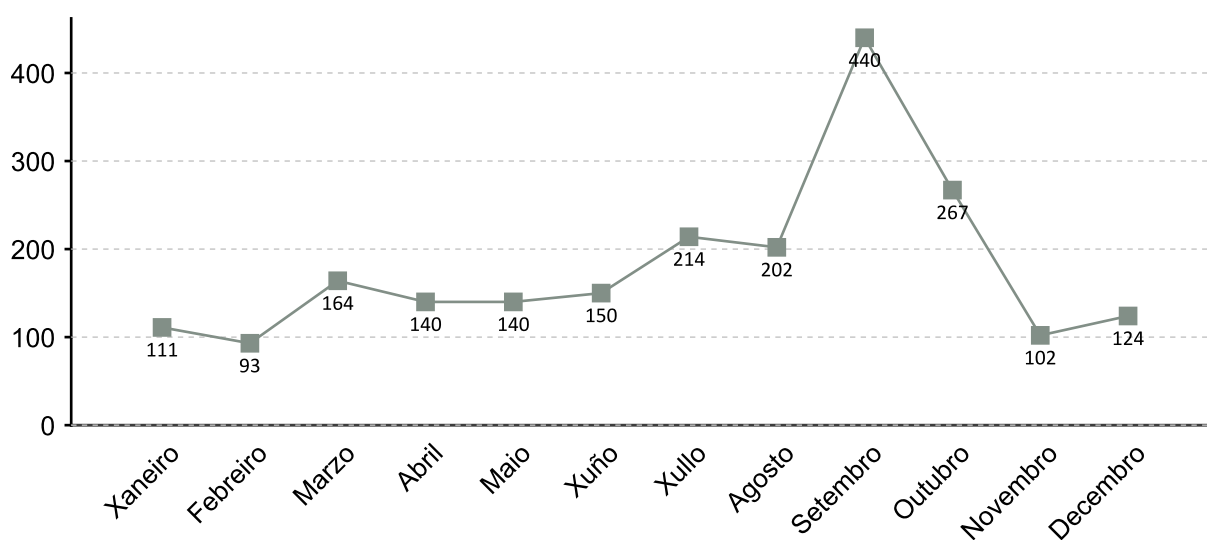

1. A fonte estatística utilizada para a elaboración dos seguintes apartados é a do Servizo Público de Emprego de Galicia

CONTRATACIÓN POR SEXO 2016

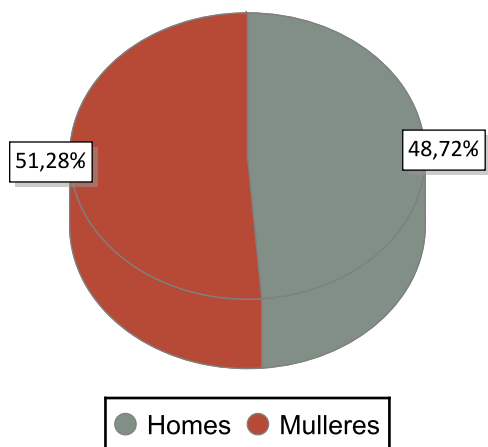

VARIACIÓN PORCENTUAL 2016-2015

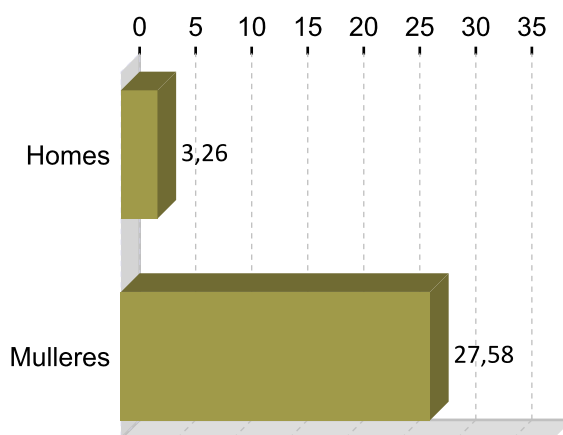

CONTRATACIÓN POR IDADE 2016

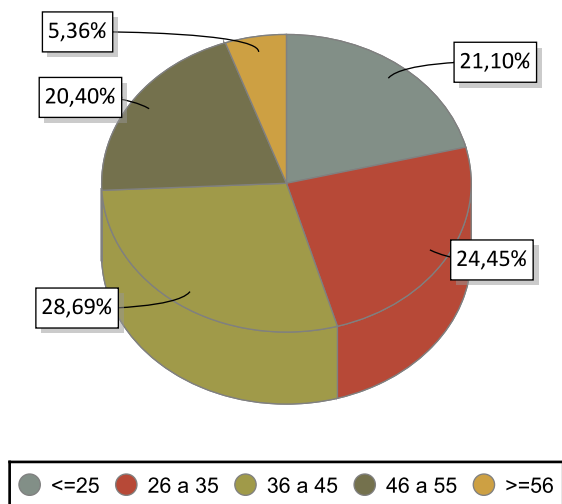

VARIACIÓN PORCENTUAL 2016-2015

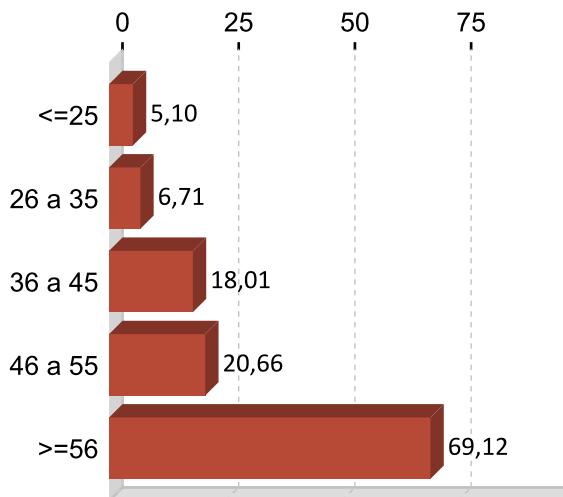

CONTRATACIÓN POR NIVEL FORMATIVO 2016

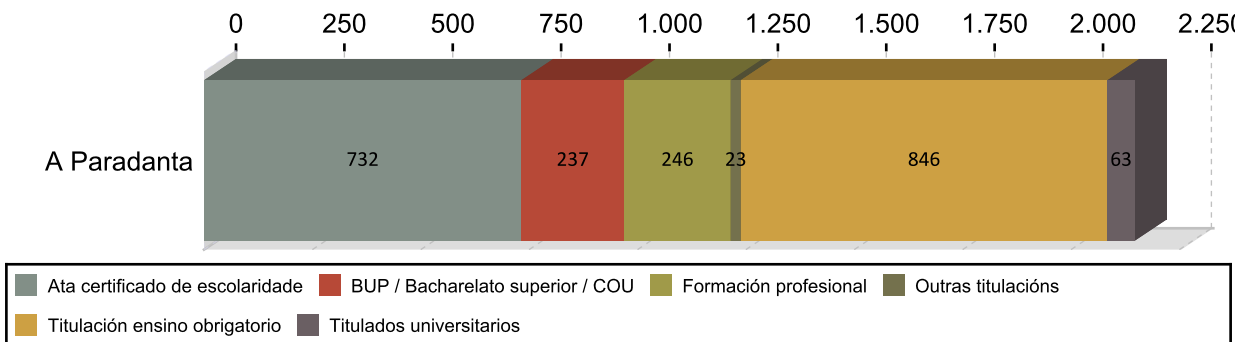

CONTRATACIÓN POR TIPOLOXÍA E PORCENTAXE 2016

Tipo de contrato	A Paradanta	Porcentaxe
Indefinido	95	4,42
Indefinido tempo parcial	39	1,82
Outros	87	4,05
Prácticas/Formación	42	1,96
Temporal	1.153	53,70
Temporal tempo parcial	731	34,05
Total	2.147	100

PORCENTAXE DE CONTRATACIÓN INDEFINIDA E RESTANTE POR SEXO 2016

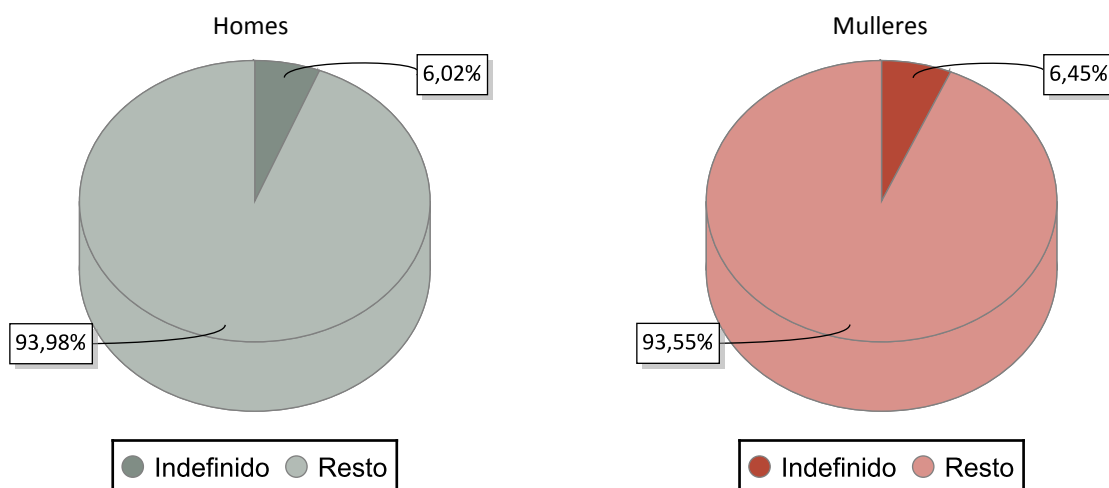

CONTRATACIÓN NOS GRANDES SECTORES DE ACTIVIDADE E SEXO 2016

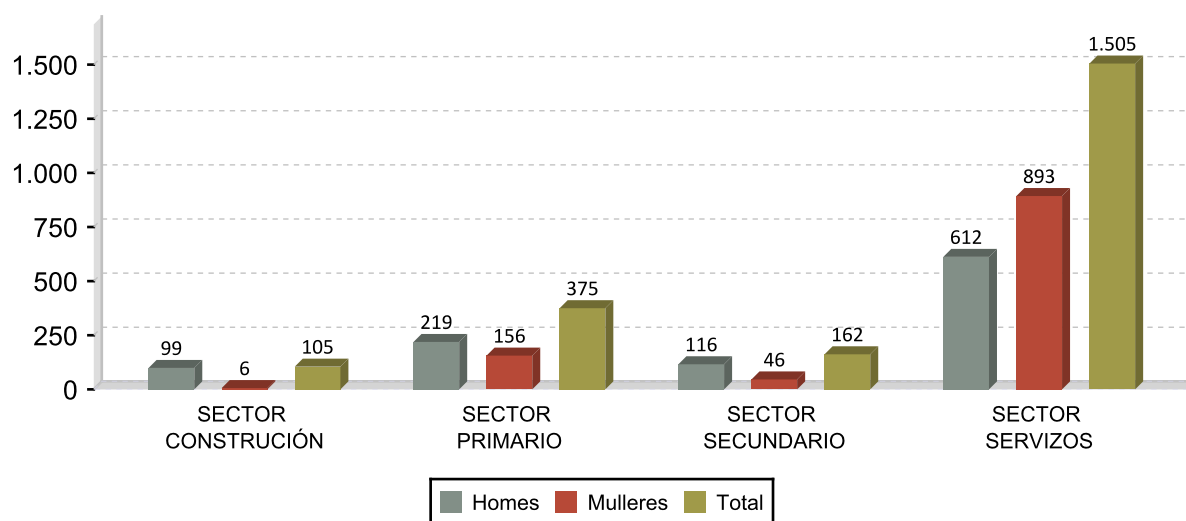

DEZ ACTIVIDADES ECONÓMICAS CON MAIOR PORCENTAXE DE CONTRATOS 2016

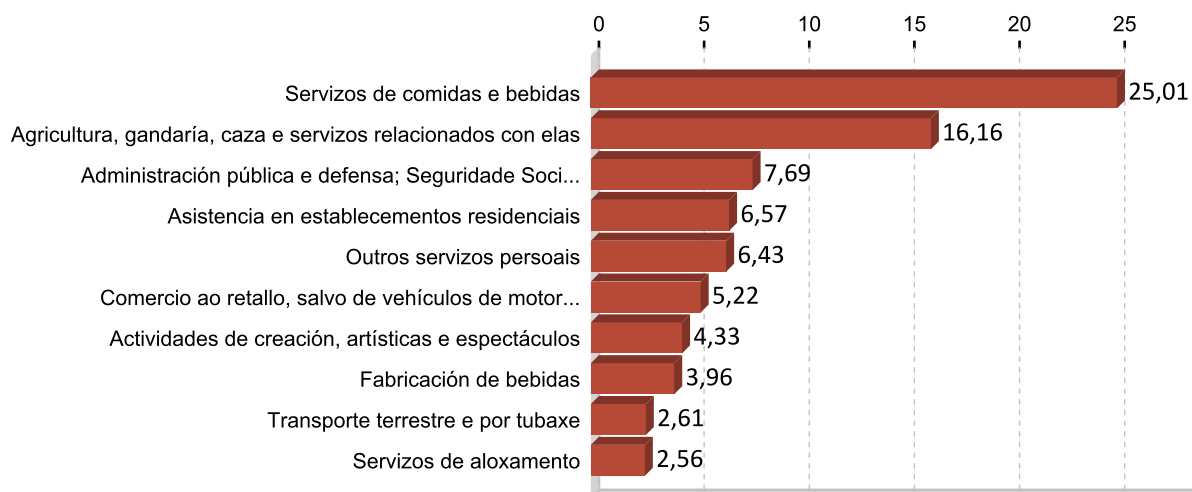

OCUPACIÓNS CON MAIOR NÚMERO DE CONTRATOS E SEXO 2016

OCUPACIÓN	Total	%
CAMAREIROS ASALARIADOS	424	19,75
PEÓNS AGRÍCOLAS (AGÁS EN HORTAS, INVERNADOIROS, VIVEIROS E XARDÍNS)	250	11,64
PERSOAL DE LIMPEZA DE OFICINAS, HOTEIS E OUTROS ESTABLECEMENTOS	108	5,03
EMPREGADOS ADMINISTRATIVOS SEN TAREFAS DE ATENCIÓN AO PÚBLICO NON	88	4,10
COMPOSITORES, MÚSICOS E CANTANTES	88	4,10
TRABALLADORES DOS COIDADOS ÁS PERSOAS EN SERVIZOS DE SAÚDE NON	86	4,01
VENDEDORES EN TENDAS E ALMACÉNS	80	3,73
PEÓNS DAS INDUSTRIAS MANUFACTUREIRAS	77	3,59
EMPREGADOS DE POMPAS FÚNEBRES E EMBALSAMADORES	74	3,45
PERRUQUEIRO	58	2,70

OCUPACIÓN	Homes	%
CAMAREIROS ASALARIADOS	161	15,39
PEÓNS AGRÍCOLAS (AGÁS EN HORTAS, INVERNADOIROS, VIVEIROS E XARDÍNS)	148	14,15
EMPREGADOS DE POMPAS FÚNEBRES E EMBALSAMADORES	74	7,07
COMPOSITORES, MÚSICOS E CANTANTES	66	6,31
CONDUTORES ASALARIADOS DE CAMIÓN	48	4,59

OCUPACIÓN	Mulleres	%
CAMAREIROS ASALARIADOS	263	23,89
PEÓNS AGRÍCOLAS (AGÁS EN HORTAS, INVERNADOIROS, VIVEIROS E XARDÍNS)	102	9,26
PERSOAL DE LIMPEZA DE OFICINAS, HOTEIS E OUTROS ESTABLECEMENTOS	85	7,72
TRABALLADORES DOS COIDADOS ÁS PERSOAS EN SERVIZOS DE SAÚDE NON	84	7,63
VENDEDORES EN TENDAS E ALMACÉNS	65	5,90

3. PARO REXISTRADO ¹

PARO REXISTRADO A PARADANTA 2016

	Homes	Mulleres	Total	Variación 2016/15
A Paradanta	597	534	1.131	-2,08

EVOLUCIÓN ANUAL DO PARO REXISTRADO

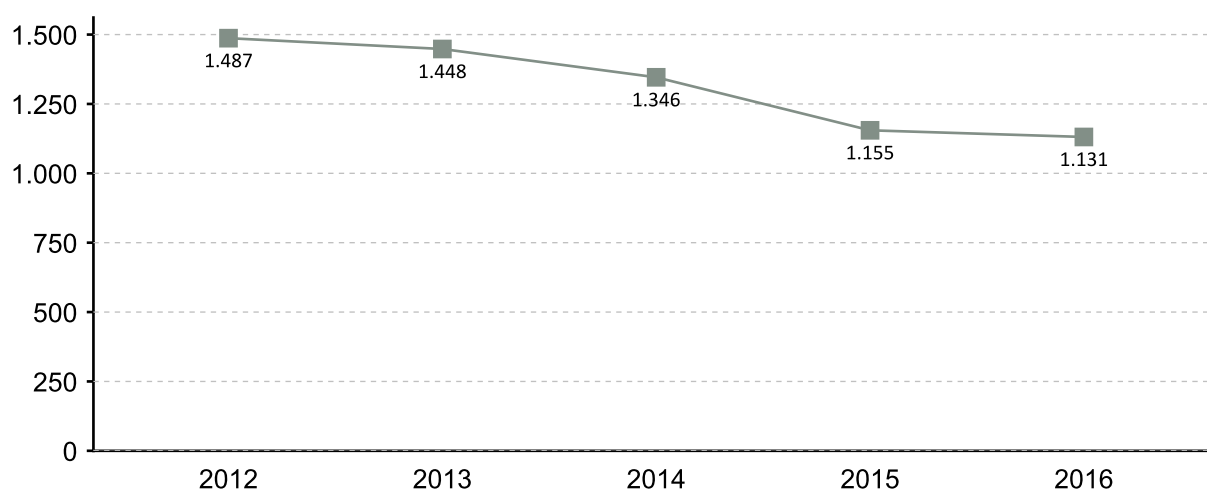

EVOLUCIÓN MENSUAL DO PARO REXISTRADO 2016

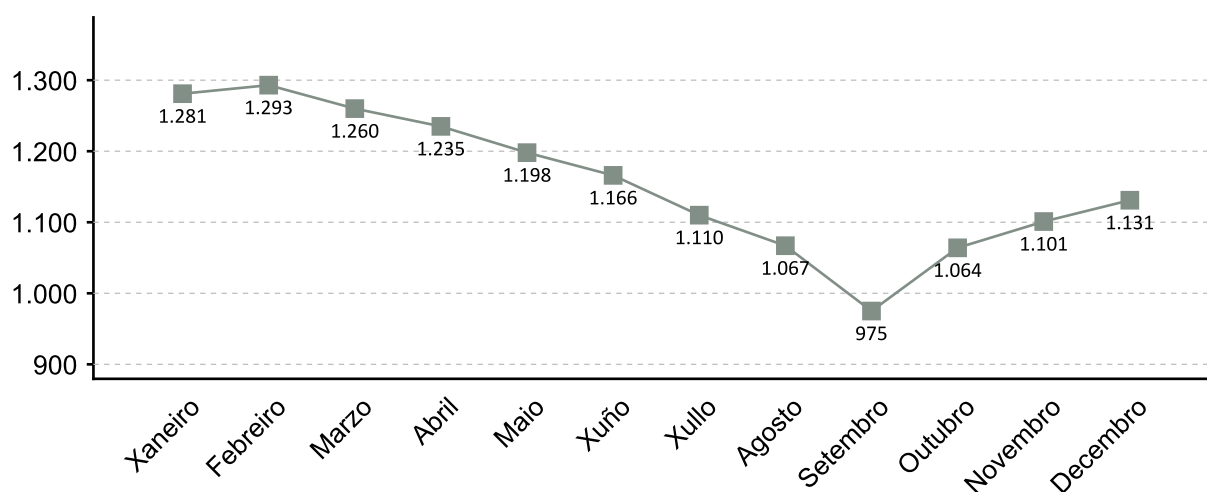

1. A fonte estatística utilizada para a elaboración dos seguintes apartados é a do Servizo Público de Emprego de Galicia

PARO REXISTRADO POR SEXO 2016 VARIACIÓN PORCENTUAL 2016-2015

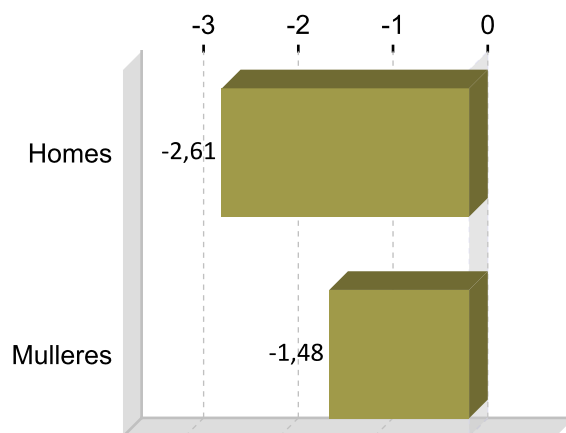
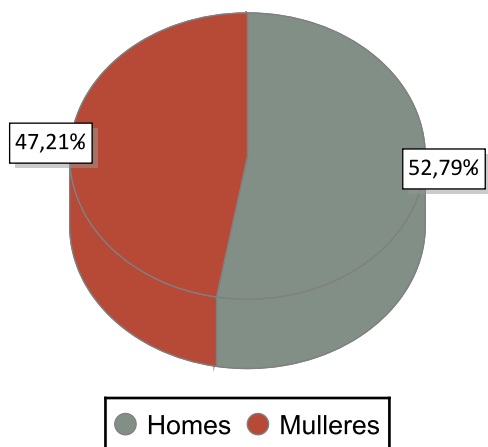

PARO REXISTRADO POR IDADE 2016 VARIACIÓN PORCENTUAL 2016-2015

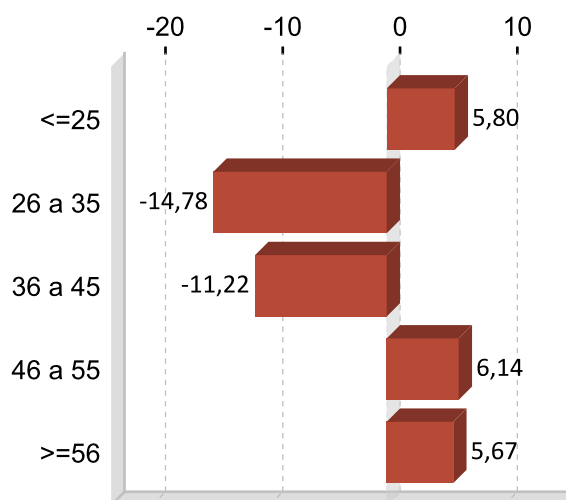
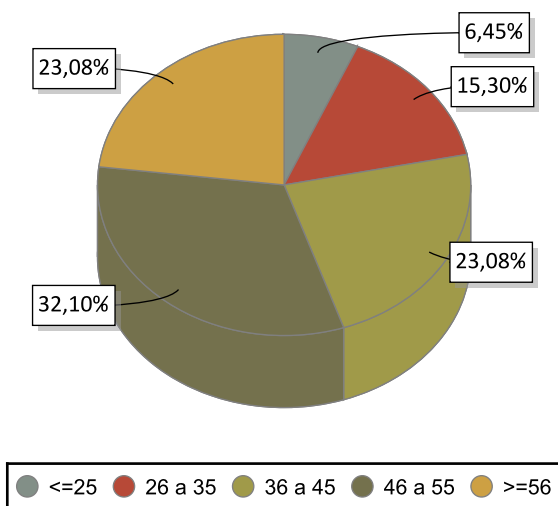

PARO REXISTRADO POR NIVEL FORMATIVO 2016

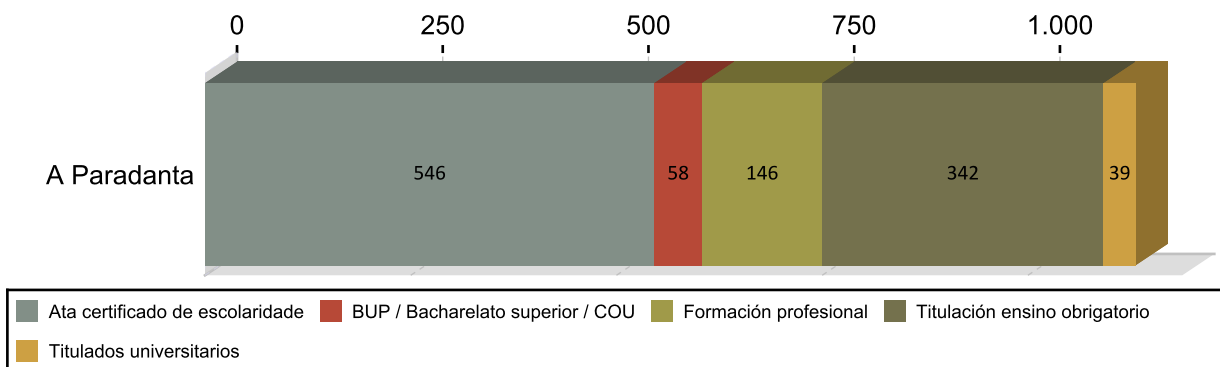

ANTIGÜIDADE NA DEMANDA 2016

	Homes	% H.	Mulleres	% M.	Total	% T.
<= 1 mes	54	9,05	41	8,40	95	8,40
de 1 a 3 meses	138	23,12	75	18,83	213	18,83
de 3 a 6 meses	69	11,56	80	13,17	149	13,17
de 6 a 12 meses	78	13,07	90	14,85	168	14,85
de 12 a 24 meses	86	14,41	93	15,83	179	15,83
máis de 24 meses	172	28,81	155	28,91	327	28,91
Total	597	100	534	100	1.131	100

PARO R. POR SECTORES 2016

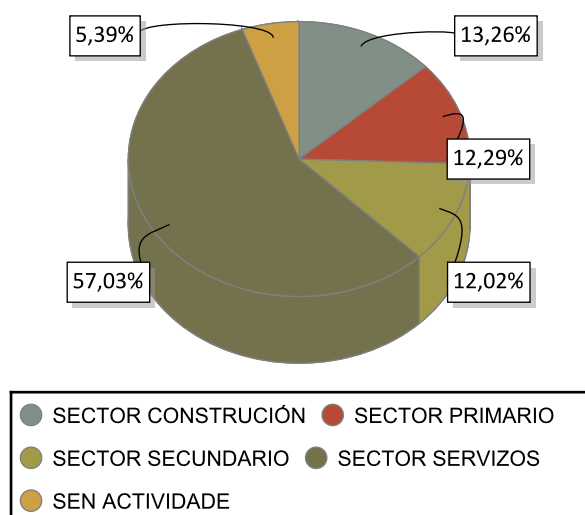

VARIACIÓN PORCENTUAL 2016-2015

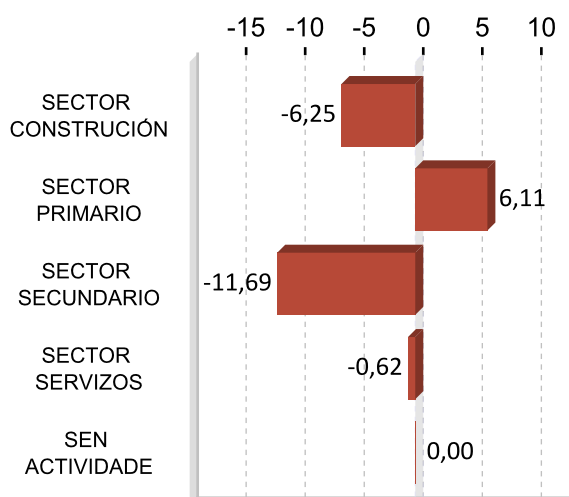

ACTIVIDADES ECONÓMICAS CON MAIOR PORCENTAXE DE PARO REXISTRADO 2016

ACTIVIDADE ECONÓMICA	A Paradanta	%
Administración pública e defensa; Seguridade Social obrigatoria	211	18,66
Agricultura, gandería, caza e servizos relacionados con elas	106	9,37
Servizos de comidas e bebidas	100	8,84
Actividades de construción especializada	71	6,28
Construción de edificios	63	5,57
Comercio ao retalho, salvo de vehículos de motor e motocicletas	63	5,57
Sen emprego anterior	61	5,39
Actividades relacionadas co emprego	43	3,80
Fabricación de bebidas	36	3,18
Asistencia en establecementos residenciais	33	2,92

OCUPACIÓNS MÁIS DEMANDADAS. TOTAL XERAL E SEXO 2016

OCUPACIÓN	Total	%
PERSOAL DE LIMPEZA OU LIMPADOR , EN XERAL	391	7,68
PEÓNS DE OBRAS PUBLICAS, EN XERAL	222	4,36
PEÓNS DE HORTICULTURA, XARDINERÍA	222	4,36
DEPENDENTES DE COMERCIO, EN XERAL	214	4,21
PEÓNS DA INDUSTRIA MANUFACTUREIRA, EN XERAL	192	3,77
PEÓNS DA CONSTRUCCIÓN DE EDIFICIOS	192	3,77
ALBANEIS	184	3,62
PEÓNS FORESTAIS	183	3,60
CAMAREIROS, EN XERAL	123	2,42
VARREDORES	106	2,08

OCUPACIÓN	Homes	%
ALBANEIS	181	6,75
PEÓNS DA CONSTRUCCIÓN DE EDIFICIOS	176	6,56
PEÓNS DE OBRAS PUBLICAS, EN XERAL	164	6,11
PEÓNS FORESTAIS	138	5,15
PEÓNS DE HORTICULTURA, XARDINERÍA	123	4,59

OCUPACIÓN	Mulleres	%
PERSOAL DE LIMPEZA OU LIMPADOR , EN XERAL	336	13,96
DEPENDENTES DE COMERCIO, EN XERAL	197	8,18
PEÓNS DA INDUSTRIA MANUFACTUREIRA, EN XERAL	100	4,15
PEÓNS DE HORTICULTURA, XARDINERÍA	99	4,11
CAMAREIROS, EN XERAL	78	3,24

Nota: Un mesmo parado pode solicitar ata seis ocupacións distintas nas que desexa traballar, nesta táboa téñense en conta todas as ocupacións demandadas polos parados.

4. AFILIACIÓNS Á SEGURIDADE SOCIAL

AFILIACIÓNS A PARADANTA 2016

	Total	Variación
A	2.205	1,01

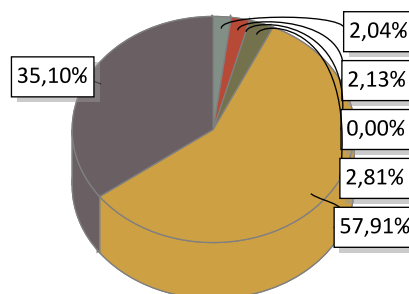

AGRARIO: 45	MAR: 47	CARBON: 0	HOGAR: 62
GENERAL: 1.277	AUTONOMOS: 774		

EVOLUCIÓN ANUAL DA AFILIACIÓN DE TRABALLADORES

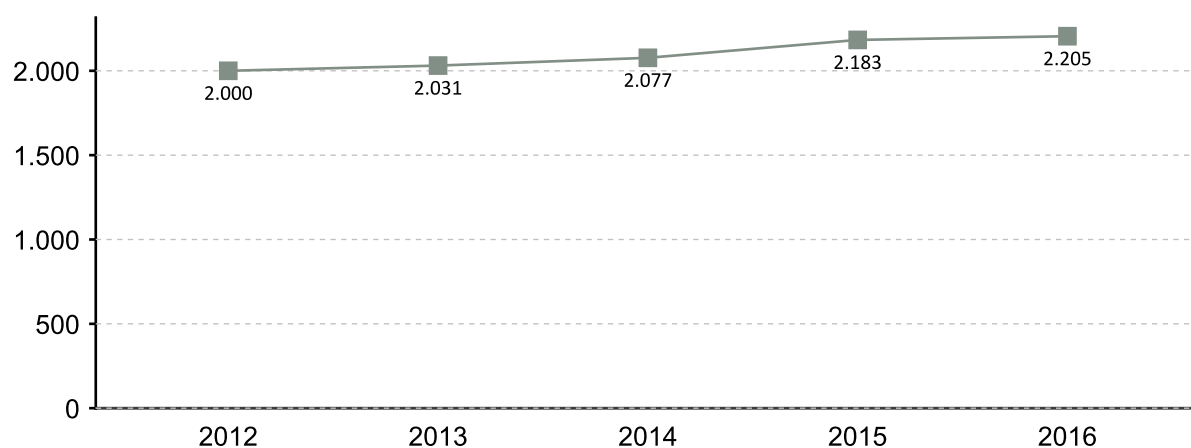

EVOLUCIÓN MENSUAL DAS AFILIACIÓNS. 2016

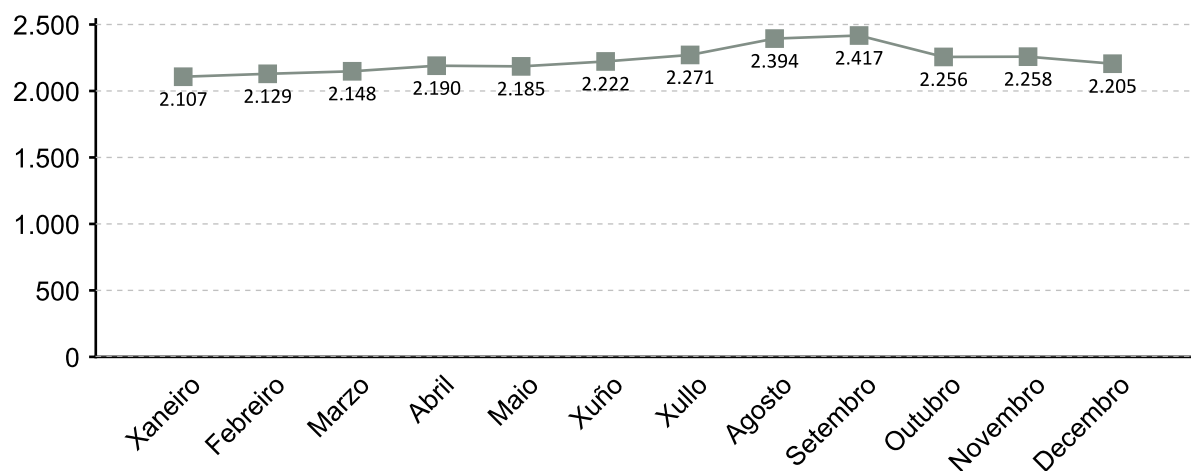

A fonte estatística utilizada para a elaboración deste apartado é a Tesouraría Xeral da Seguridade Social. Datos de afiliacións rexistradas a último día do ano. Para o gráfico de evolución tómase de referencia o último día do mes

AFILIACIÓNS POR SECTOR 2016

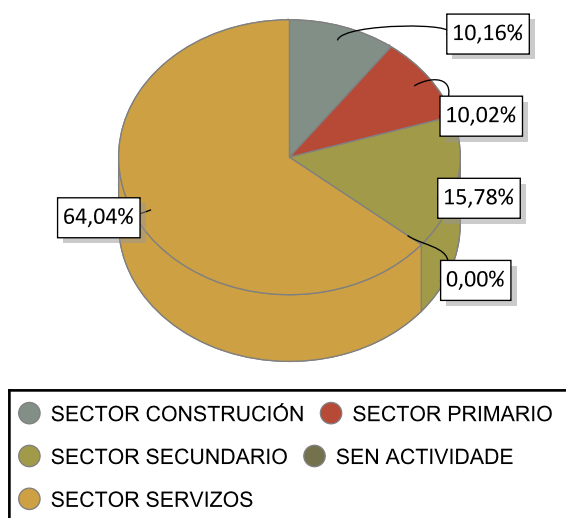

VARIACIÓN PORCENTUAL 2016-2015

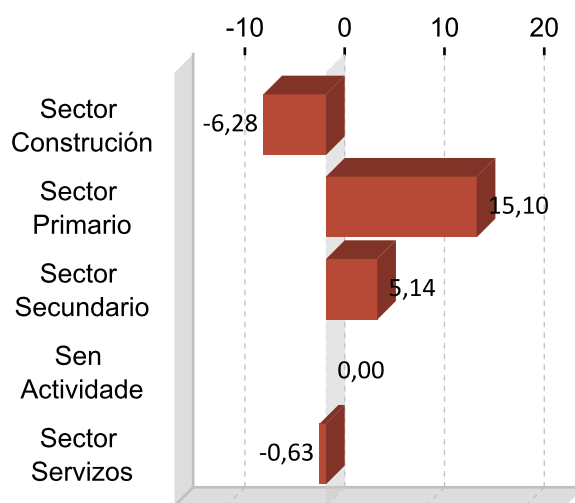

DEZ ACTIVIDADES ECONÓMICAS CON MAIOR PORCENTAXE DE AFILIACIÓN 2016

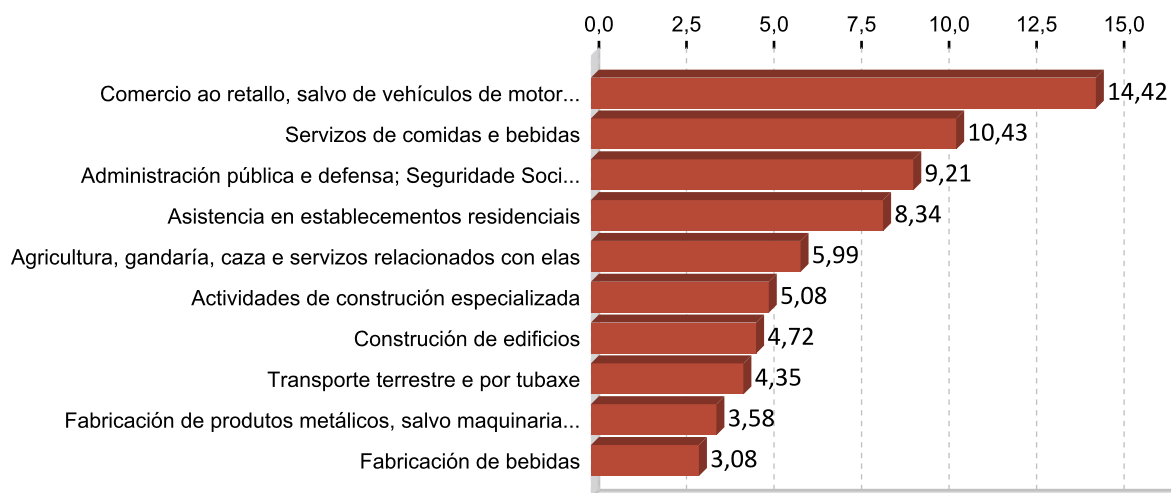

5. PERFIL DAS PERSOAS DEMANDANTES E CONTRATADAS EN A PARADANTA 2016

Paro

Sexo: home

Idade: 46 a 55

Nivel formativo:
ata certificado de escolaridade

Antigüidade na demanda:
máis de 24 meses

Actividade económica de procedencia:
administración pública e defensa;
seguridade social obrigatoria

Ocupación máis demandada:
persoal de limpeza ou limpador , en xeral

Contratos

Sexo: muller

Idade: 36 a 45

Nivel formativo:
titulación ensino obrigatorio

Tipoloxía: temporal

Actividade económica:
servizos de comidas e bebidas

Ocupación:
camareiros asalariados

Nota: O perfil está elaborado co resultado dos valores máximos obtidos dentro de cada variable.

FICHAS COMARCAIS DO MERCADO LABORAL GALEGO

Pontevedra

Provincia: Pontevedra

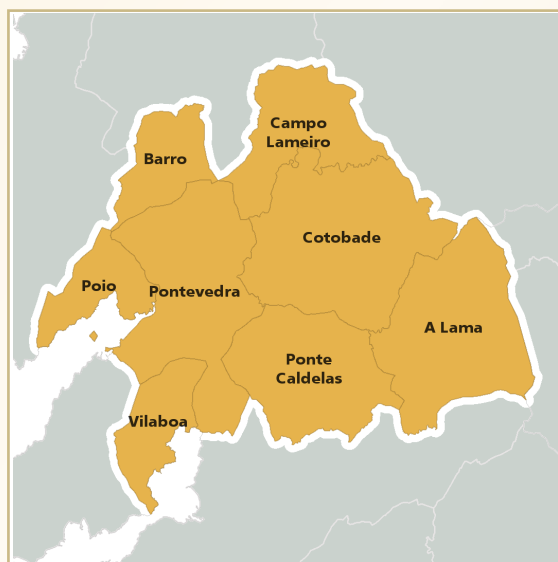

2017

CONTIDO

1. Datos de poboación
2. Contratación
3. Paro rexistrado
4. Afiliacións á Seguridade Social
5. Perfil das persoas demandantes e contratadas

XUNTA DE GALICIA

1. DATOS DE POBOACIÓN

HABITANTES

	2016	2015	% Variación 2016/2015
Barro	123.583	123.639	-0,05
Campo Lameiro	3.746	3.726	0,54
Cotobade	1.894	1.931	-1,92
Lama, A	0	0	0,00
Poio	4.290	4.332	-0,97
Ponte Caldelas	2.587	2.670	-3,11
Pontevedra	16.901	16.842	0,35
Vilaboa	5.573	5.540	0,60
Pontevedra	158.574	158.680	-0,07

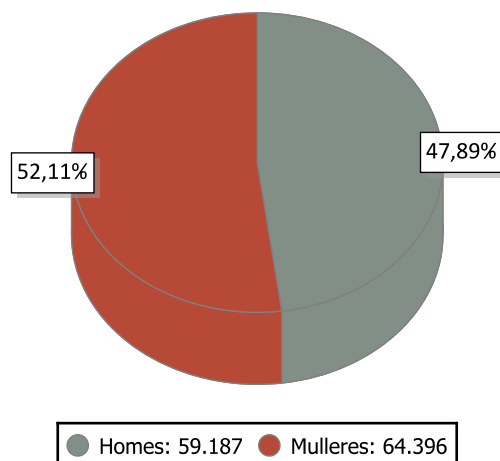

INDICADORES DE POBOACIÓN 2015

	Idade media			Índice de recambio de poboación activa	Índice de envellecemento
	Homes	Mulleres	Total		
Pontevedra	41,9	45,5	43,8	136,8	110,8

POBOACIÓN ESTRANXEIRA E MOVEMENTOS MIGRATORIOS

	2016			2015			Saldo migratorio
	Poboación estranxeira	% de poboación estranxeira sobre o total da poboación	Emigración interna	Emigración externa	Inmigración interna	Inmigración externa	
Pontevedra	3.768	3,05	3.024	1.429	3.189	1.449	185

DEFINICIÓNS

Idade media no 1 de xaneiro

Media aritmética das idades dos individuos que compoñen unha poboación.

Índice de recambio da poboación en idade activa

Relación entre a poboación entre 60 e 64 anos e a poboación entre 15 e 19 anos. Mide a capacidade dunha poboación para substituír os individuos que se van xubilando.

Índice de envellecemento

Relación entre a poboación maior de 64 anos e a poboación menor de 20 anos.

Emigración

Para un ámbito xeográfico determinado é aquela migración que ten orixe nese ámbito e destino fóra deste ámbito. Fálase de emigración interna cando o destino é outro concello de Galicia e emigración externa cando o destino é outro concello do resto de España ou o estranxeiro.

Inmigración

Para un ámbito xeográfico determinado é aquela migración con destino neste ámbito e orixe fóra deste. Fálase de inmigración interna cando a orixe é outro concello de Galicia e inmigración externa cando a orixe é outro concello de España ou o estranxeiro.

Saldo migratorio

Para cada ámbito territorial, é a diferenza entre o número de inmigracións e o número de emigracións. Se é positivo indica que as entradas de poboación superan as saídas e se é negativo o contrario.

2. CONTRATACIÓN ¹

CONTRATOS PONTEVEDRA 2016

	Homes	Mulleres	Total	Variación 2016/15
Pontevedra	19.238	21.177	40.415	9,01

EVOLUCIÓN ANUAL DA CONTRATACIÓN

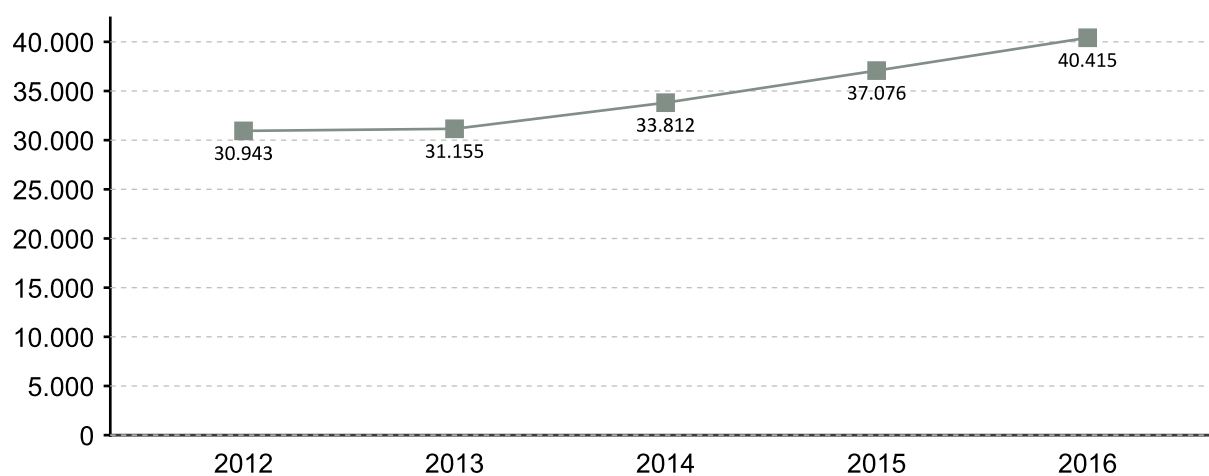

EVOLUCIÓN MENSUAL DA CONTRATACIÓN 2016

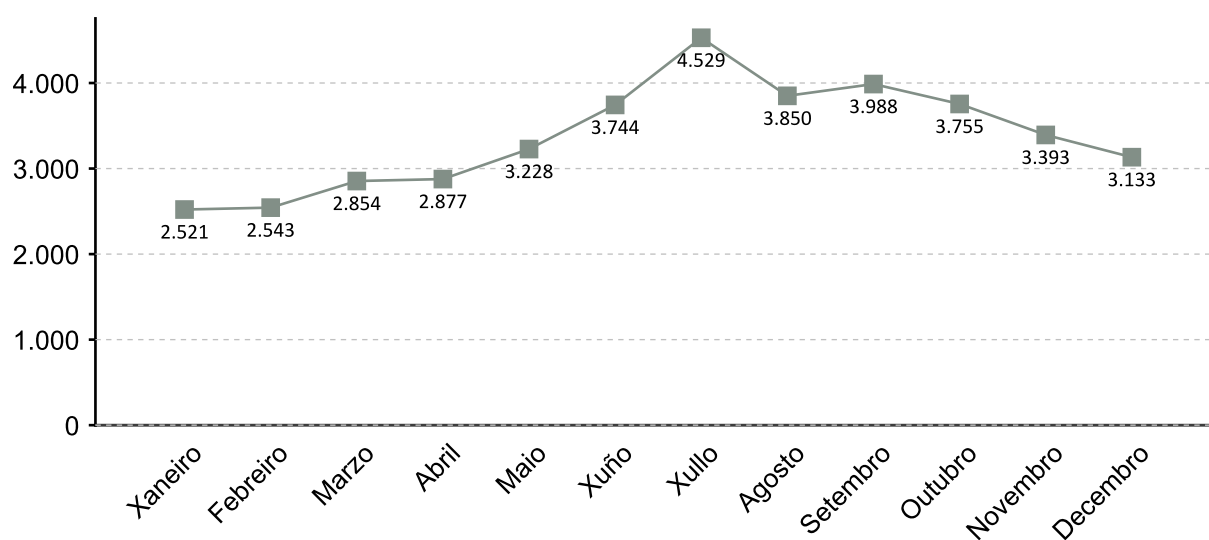

1. A fonte estatística utilizada para a elaboración dos seguintes apartados é a do Servizo Público de Emprego de Galicia

CONTRATACIÓN POR SEXO 2016

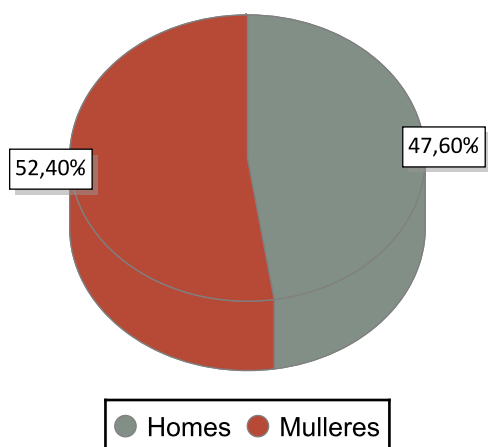

VARIACIÓN PORCENTUAL 2016-2015

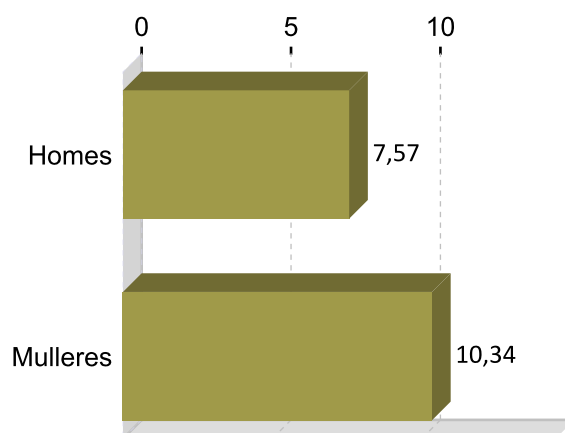

CONTRATACIÓN POR IDADE 2016

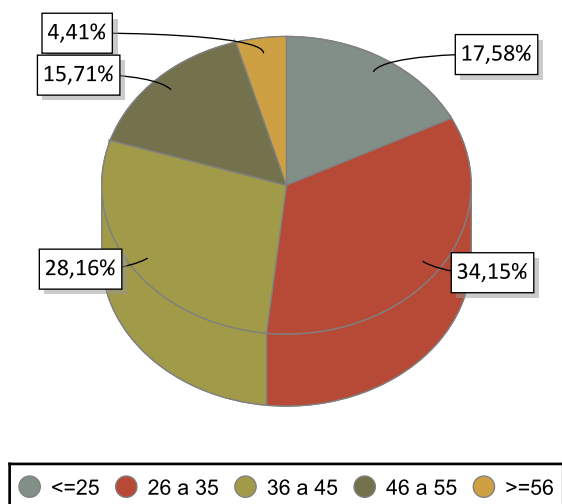

VARIACIÓN PORCENTUAL 2016-2015

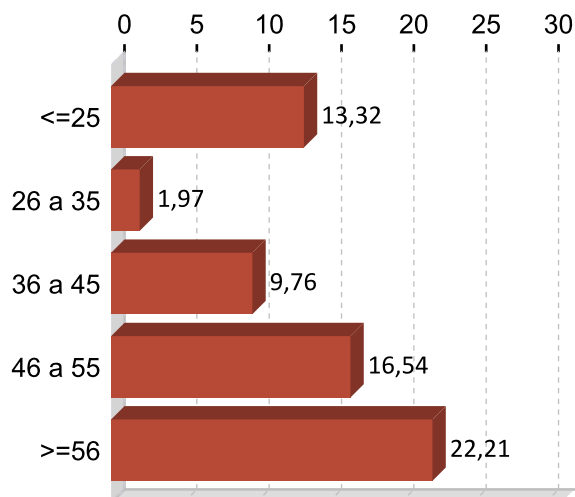

CONTRATACIÓN POR NIVEL FORMATIVO 2016

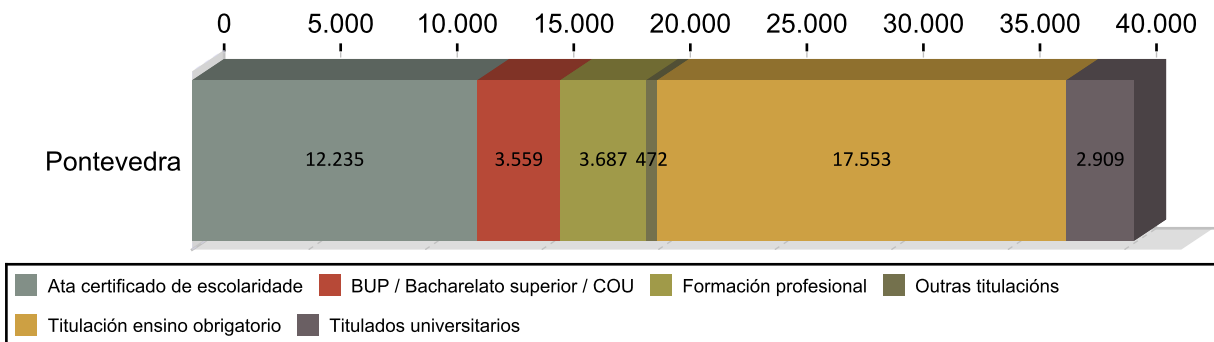

CONTRATACIÓN POR TIPOLOXÍA E PORCENTAXE 2016

Tipo de contrato	Pontevedra	Porcentaxe
Indefinido	1.949	4,82
Indefinido tempo parcial	1.150	2,85
Outros	670	1,66
Prácticas/Formación	396	0,98
Temporal	20.898	51,71
Temporal tempo parcial	15.352	37,99
Total	40.415	100

PORCENTAXE DE CONTRATACIÓN INDEFINIDA E RESTANTE POR SEXO 2016

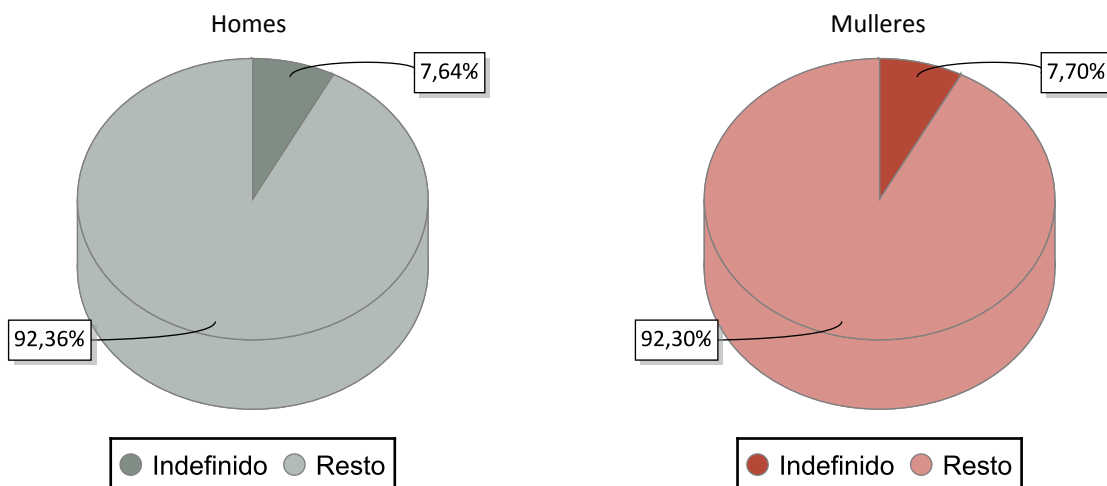

CONTRATACIÓN NOS GRANDES SECTORES DE ACTIVIDADE E SEXO 2016

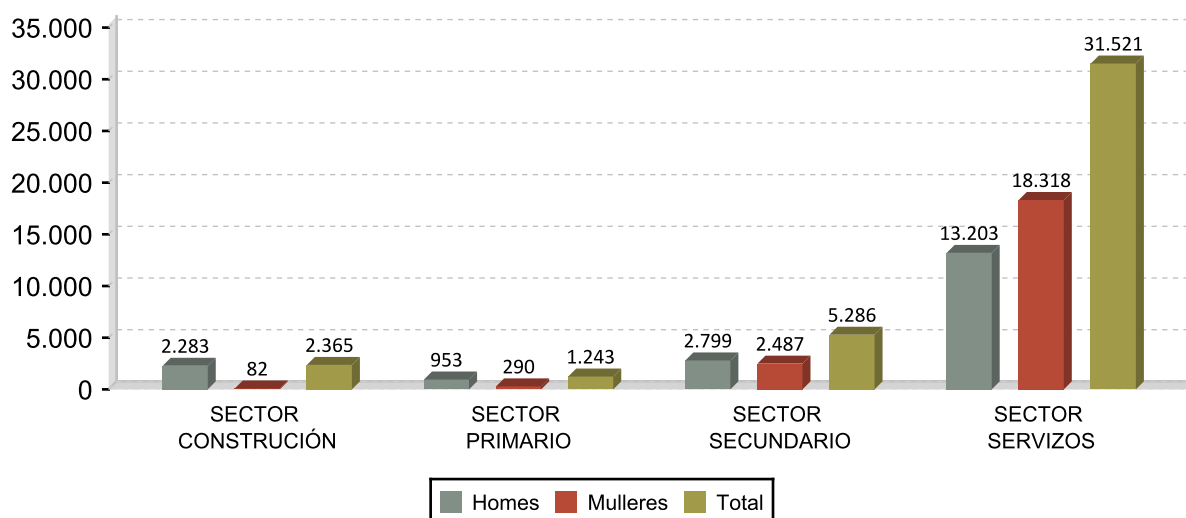

DEZ ACTIVIDADES ECONÓMICAS CON MAIOR PORCENTAXE DE CONTRATOS 2016

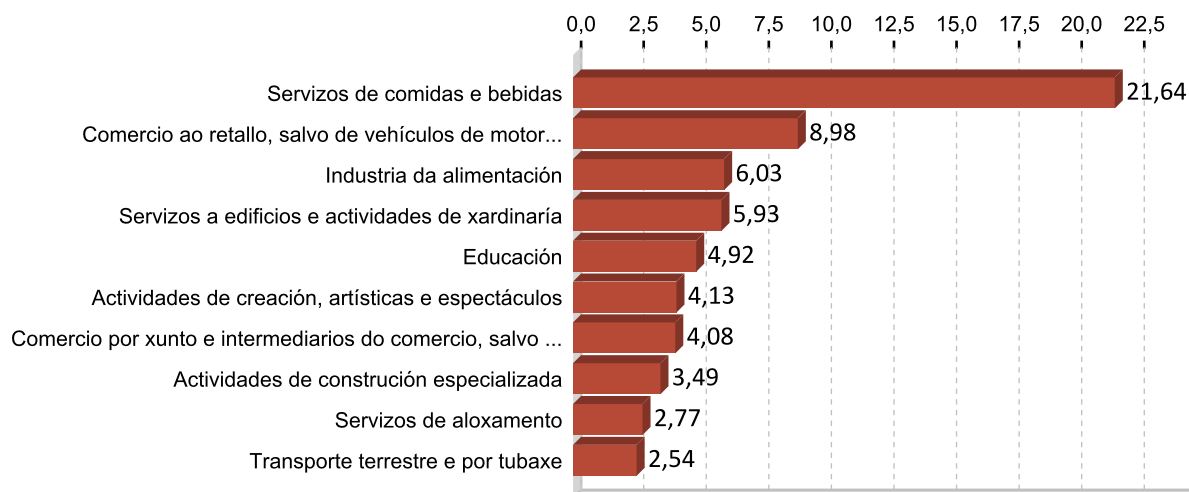

OCUPACIÓN CON MAIOR NÚMERO DE CONTRATOS E SEXO 2016

OCUPACIÓN	Total	%
CAMAREIROS ASALARIADOS	6.653	16,46
PEÓNS DAS INDUSTRIAS MANUFACTUREIRAS	2.984	7,38
VENDEDORES EN TENDAS E ALMACÉNS	2.890	7,15
PERSOAL DE LIMPEZA DE OFICINAS, HOTEIS E OUTROS ESTABLECEMENTOS	2.874	7,11
MONITORES DE ACTIVIDADES RECREATIVAS E DE ENTRETENIMENTO	1.067	2,64
AXUDANTES DE COCIÑA	964	2,39
COCIÑEIROS ASALARIADOS	955	2,36
COMPOSITORES, MÚSICOS E CANTANTES	789	1,95
PROFESORES E PROFESIONAIS DO ENSINO NON CLASIFICADOS BAIXO OUTRAS	755	1,87
ALBANEIS	735	1,82

OCUPACIÓN	Homes	%
CAMAREIROS ASALARIADOS	3.377	17,55
PEÓNS DAS INDUSTRIAS MANUFACTUREIRAS	1.270	6,60
ALBANEIS	734	3,82
VENDEDORES EN TENDAS E ALMACÉNS	710	3,69
COMPOSITORES, MÚSICOS E CANTANTES	590	3,07

OCUPACIÓN	Mulleres	%
CAMAREIROS ASALARIADOS	3.276	15,47
PERSOAL DE LIMPEZA DE OFICINAS, HOTEIS E OUTROS ESTABLECEMENTOS	2.430	11,47
VENDEDORES EN TENDAS E ALMACÉNS	2.180	10,29
PEÓNS DAS INDUSTRIAS MANUFACTUREIRAS	1.714	8,09
MONITORES DE ACTIVIDADES RECREATIVAS E DE ENTRETENIMENTO	724	3,42

3. PARO REXISTRADO ¹

PARO REXISTRADO PONTEVEDRA 2016

	Homes	Mulleres	Total	Variación 2016/15
Pontevedra	4.696	5.329	10.025	-10,30

EVOLUCIÓN ANUAL DO PARO REXISTRADO

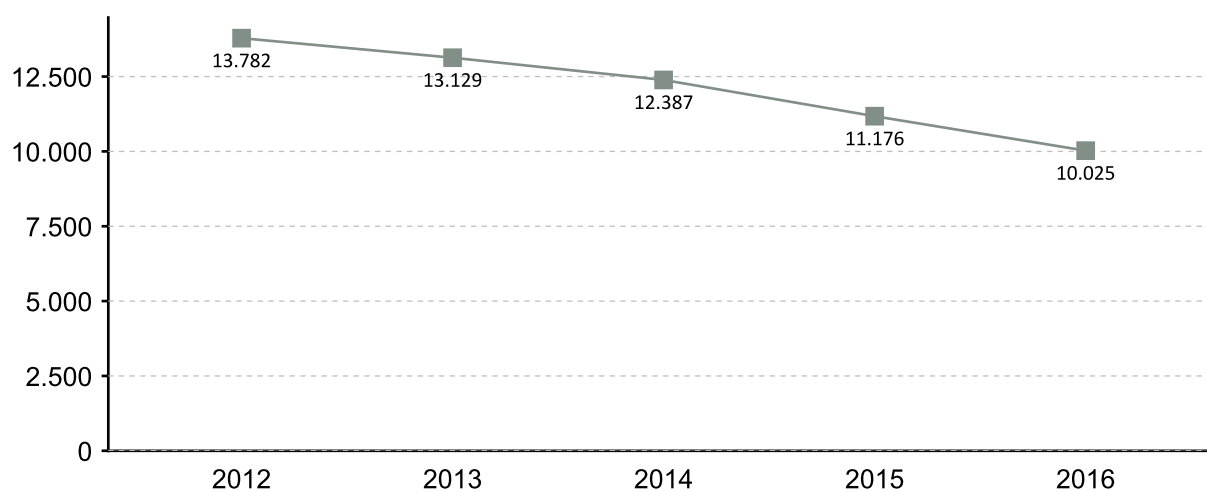

EVOLUCIÓN MENSUAL DO PARO REXISTRADO 2016

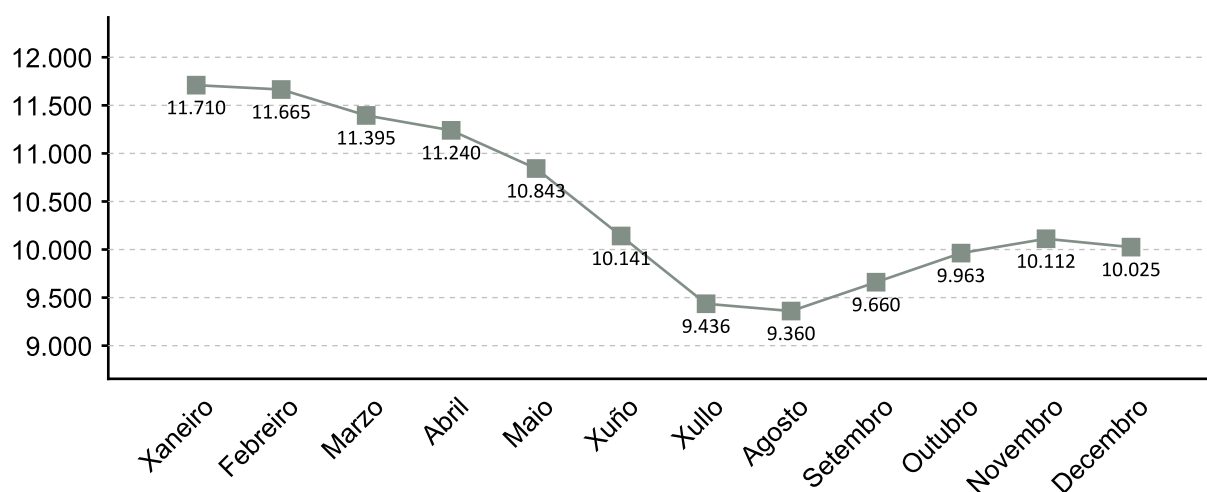

1. A fonte estatística utilizada para a elaboración dos seguintes apartados é a do Servizo Público de Emprego de Galicia

PARO REXISTRADO POR SEXO 2016 VARIACIÓN PORCENTUAL 2016-2015

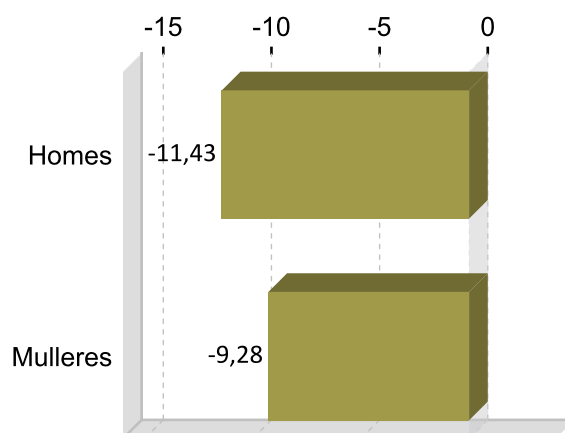
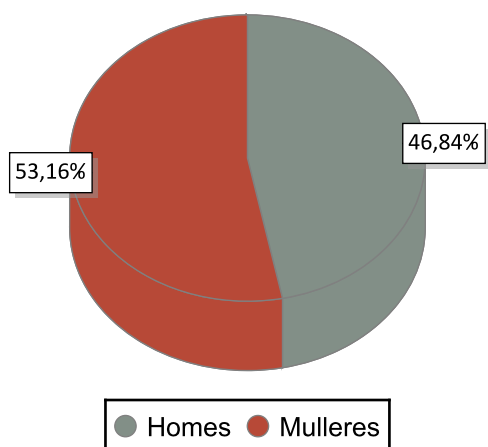

PARO REXISTRADO POR IDADE 2016 VARIACIÓN PORCENTUAL 2016-2015

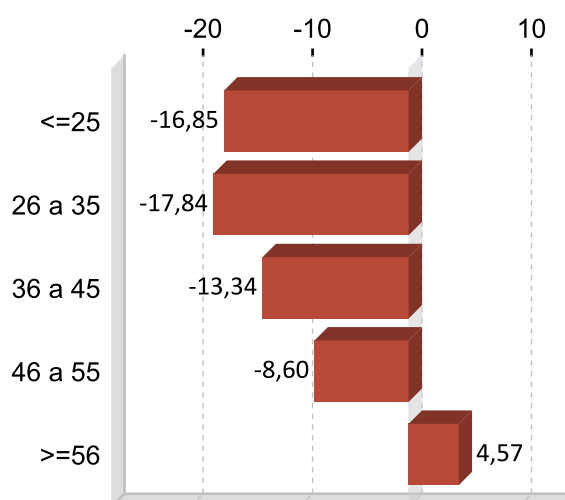
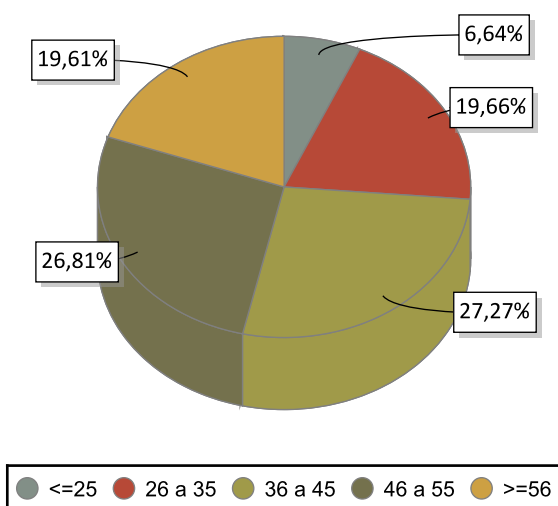

PARO REXISTRADO POR NIVEL FORMATIVO 2016

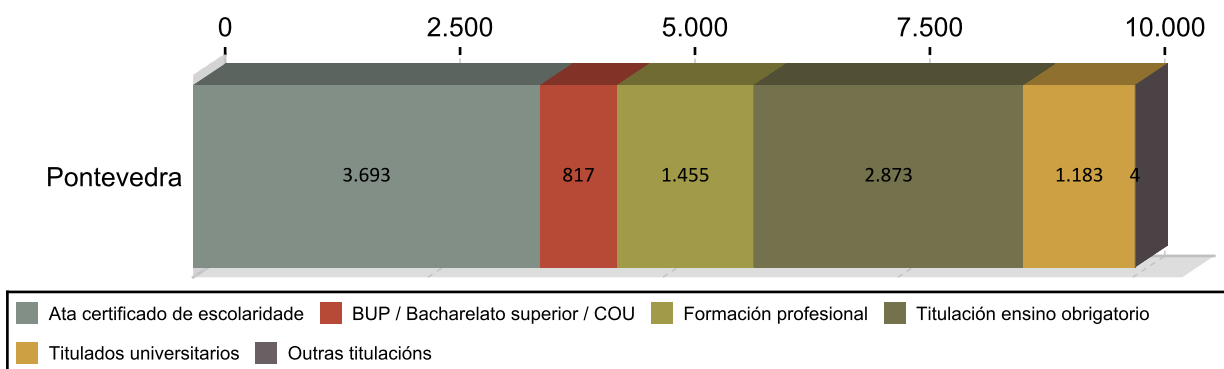

ANTIGÜIDADE NA DEMANDA 2016

	Homes	% H.	Mulleres	% M.	Total	% T.
<= 1 mes	567	12,07	489	10,53	1.056	10,53
de 1 a 3 meses	960	20,44	891	18,46	1.851	18,46
de 3 a 6 meses	572	12,18	763	13,32	1.335	13,32
de 6 a 12 meses	600	12,78	649	12,46	1.249	12,46
de 12 a 24 meses	647	13,78	805	14,48	1.452	14,48
máis de 24 meses	1.350	28,75	1.732	30,74	3.082	30,74
Total	4.696	100	5.329	100	10.025	100

PARO R. POR SECTORES 2016

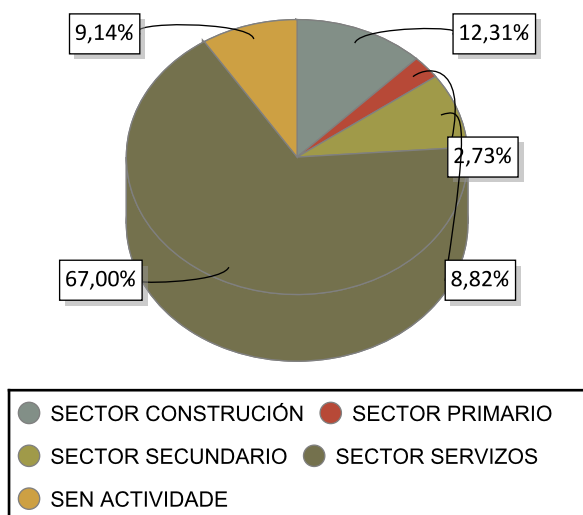

VARIACIÓN PORCENTUAL 2016-2015

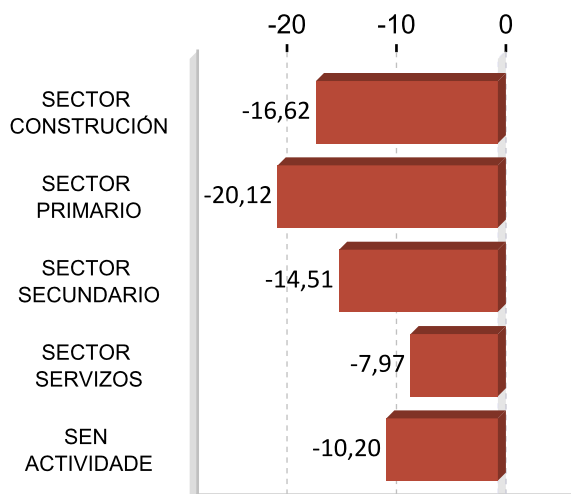

ACTIVIDADES ECONÓMICAS CON MAIOR PORCENTAXE DE PARO REXISTRADO 2016

ACTIVIDADE ECONÓMICA	Pontevedra	%
Servizos de comidas e bebidas	1.197	11,94
Comercio ao retallo, salvo de vehículos de motor e motocicletas	947	9,45
Sen emprego anterior	916	9,14
Administración pública e defensa; Seguridade Social obrigatoria	847	8,45
Construcción de edificios	585	5,84
Actividades de construción especializada	572	5,71
Actividades relacionadas co emprego	362	3,61
Comercio por xunto e intermediarios do comercio, salvo de vehículos de motor e motocicletas	339	3,38
Servizos de aloxamento	273	2,72
Servizos a edificios e actividades de xardinaria	267	2,66

OCUPACIÓNS MÁIS DEMANDADAS. TOTAL XERAL E SEXO 2016

OCUPACIÓN	Total	%
DEPENDENTES DE COMERCIO, EN XERAL	2.277	5,48
PERSOAL DE LIMPEZA OU LIMPADOR , EN XERAL	2.136	5,14
PEÓNS DA INDUSTRIA MANUFACTUREIRA, EN XERAL	1.387	3,34
EMPREGADOS ADMINISTRATIVOS, EN XERAL	1.342	3,23
PEÓNS DE OBRAS PUBLICAS, EN XERAL	1.072	2,58
CAMAREIROS, EN XERAL	1.048	2,52
PEÓNS FORESTAIS	1.027	2,47
REPOÑEDORES DE HIPERMERCADO	950	2,29
PEÓNS DA CONSTRUCCIÓN DE EDIFICIOS	834	2,01
CONDUTORES DE FURGONETA, ATA 3,5 T.	804	1,94

OCUPACIÓN	Homes	%
PEÓNS DE OBRAS PUBLICAS, EN XERAL	887	4,61
PEÓNS DA CONSTRUCCIÓN DE EDIFICIOS	802	4,17
PEÓNS FORESTAIS	778	4,05
ALBANEIS	711	3,70
CONDUTORES DE FURGONETA, ATA 3,5 T.	709	3,69

OCUPACIÓN	Mulleres	%
DEPENDENTES DE COMERCIO, EN XERAL	1.950	8,75
PERSOAL DE LIMPEZA OU LIMPADOR , EN XERAL	1.780	7,99
EMPREGADOS ADMINISTRATIVOS, EN XERAL	1.022	4,59
PEÓNS DA INDUSTRIA MANUFACTUREIRA, EN XERAL	690	3,10
CAIXEIROS DE COMERCIO	686	3,08

Nota: Un mesmo parado pode solicitar ata seis ocupacións distintas nas que desexa traballar, nesta táboa téñense en conta todas as ocupacións demandadas polos parados.

4. AFILIACIÓNS Á SEGURIDADE SOCIAL

AFILIACIÓNS PONTEVEDRA 2016

	Total	Variación
Pontevedra	51.071	3,51

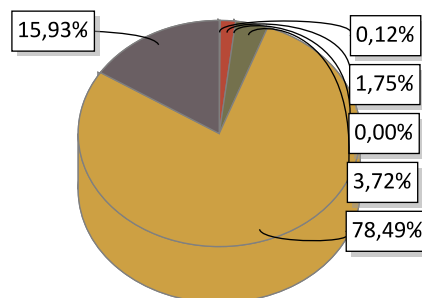

AGRARIO: 59	MAR: 895	CARBON: 0
HOGAR: 1.898	GENERAL: 40.085	AUTONOMOS: 8.134

EVOLUCIÓN ANUAL DA AFILIACIÓN DE TRABALLADORES

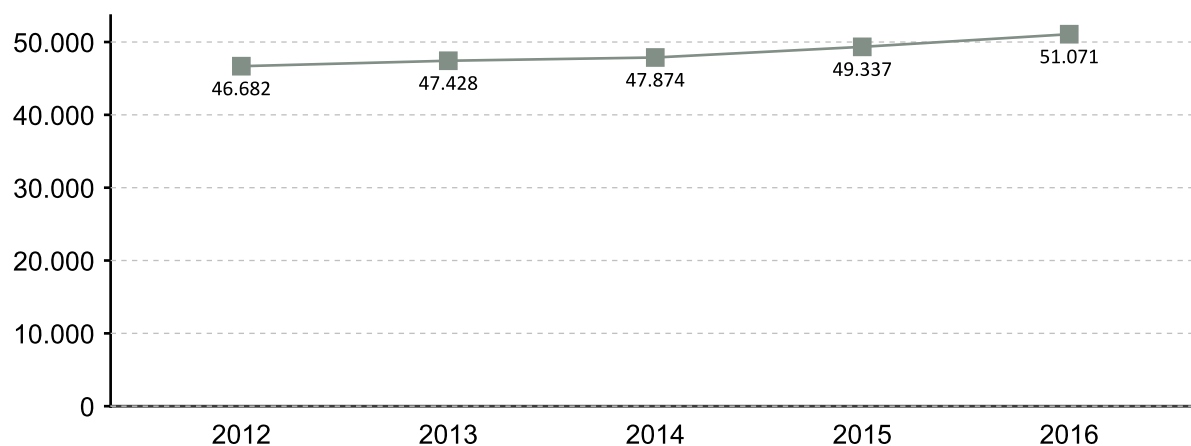

EVOLUCIÓN MENSUAL DAS AFILIACIÓNS. 2016

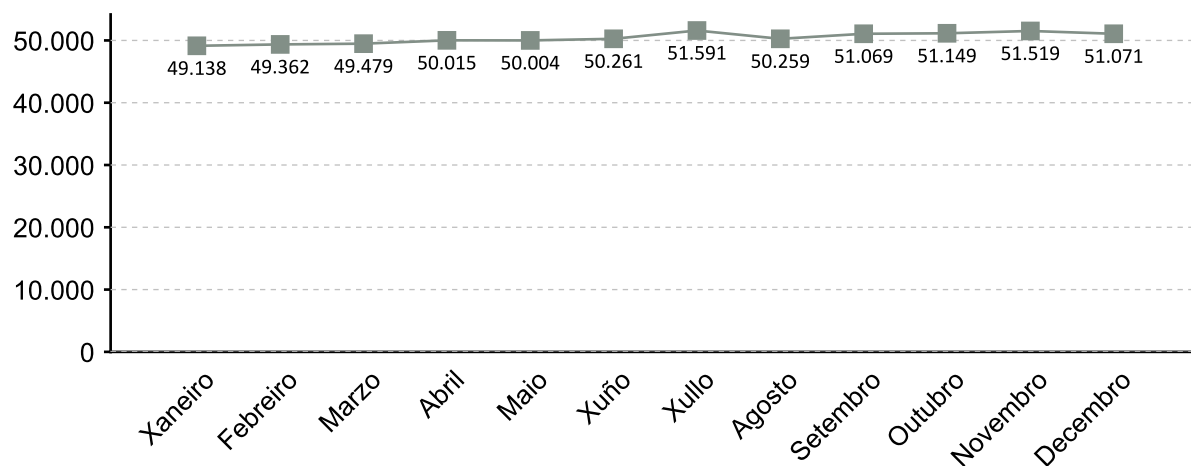

A fonte estatística utilizada para a elaboración deste apartado é a Tesouraría Xeral da Seguridade Social. Datos de afiliacións rexistradas a último día do ano. Para o gráfico de evolución tómase de referencia o último día do mes

AFILIACIÓNS POR SECTOR 2016

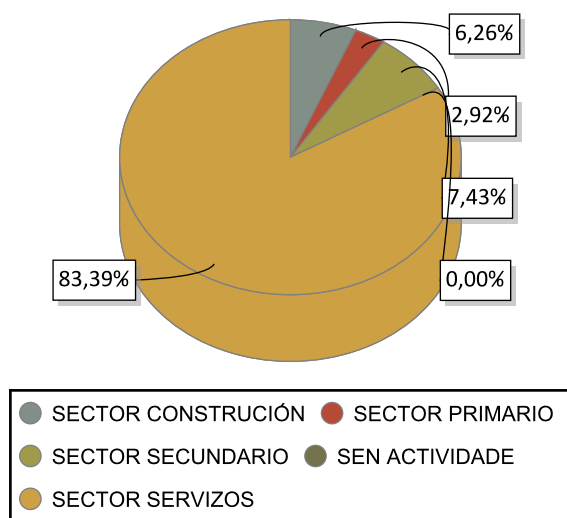

VARIACIÓN PORCENTUAL 2016-2015

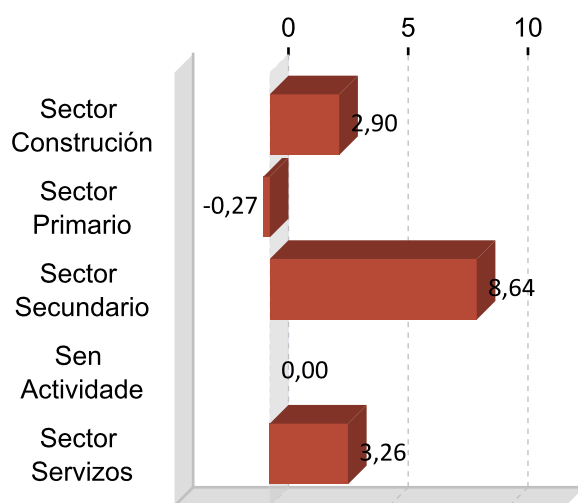

DEZ ACTIVIDADES ECONÓMICAS CON MAIOR PORCENTAXE DE AFILIACIÓN 2016

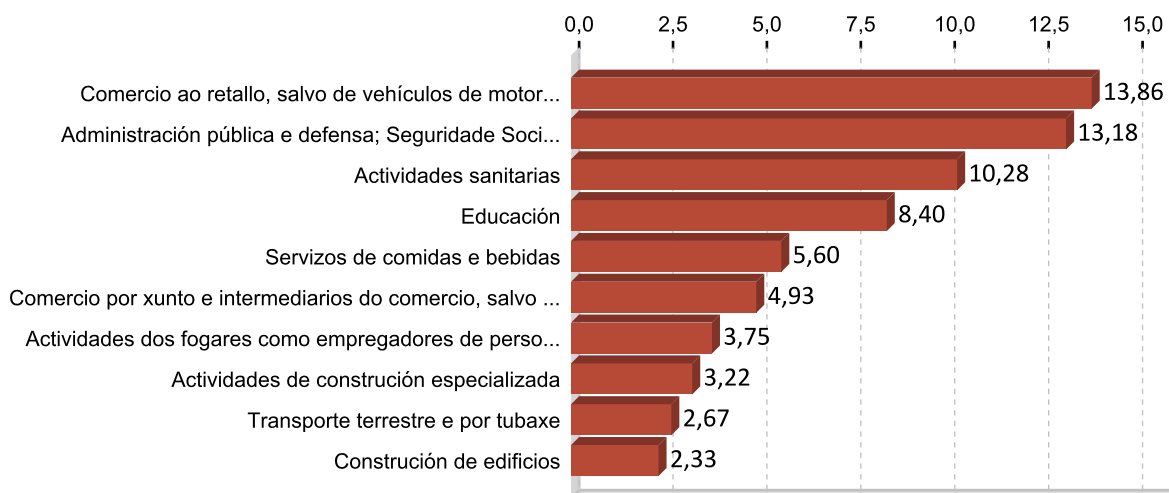

5. PERFIL DAS PERSOAS DEMANDANTES E CONTRATADAS EN PONTEVEDRA 2016

Paro

Sexo: muller

Idade: 36 a 45

Nivel formativo:
ata certificado de escolaridade

Antigüidade na demanda:
máis de 24 meses

Actividade económica de procedencia:
servizos de comidas e bebidas

Ocupación máis demandada:
dependentes de comercio, en xeral

Contratos

Sexo: muller

Idade: 26 a 35

Nivel formativo:
titulación ensino obrigatorio

Tipoloxía: temporal

Actividade económica:
servizos de comidas e bebidas

Ocupación:
camareiros asalariados

Nota: O perfil está elaborado co resultado dos valores máximos obtidos dentro de cada variable.

FICHAS COMARCAIS DO MERCADO LABORAL GALEGO

O Salnés

Provincia: Pontevedra

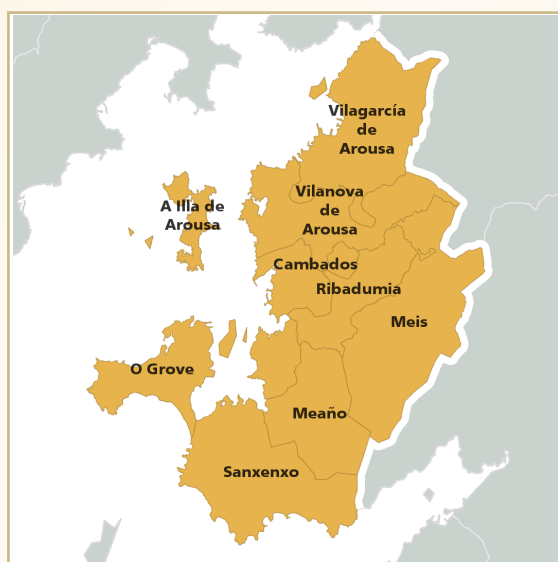

2017

CONTIDO

1. Datos de poboación
2. Contratación
3. Paro rexistrado
4. Afiliacións á Seguridade Social
5. Perfil das persoas demandantes e contratadas

XUNTA DE GALICIA

1. DATOS DE POBOACIÓN

HABITANTES

	2016	2015	% Variación 2016/2015
Cambados	6.043	6.059	-0,26
Grove, O	109.937	110.422	-0,44
Illa de Arousa, A	13.977	13.895	0,59
Meaño	10.758	10.801	-0,40
Meis	4.909	4.956	-0,95
Ribadumia	5.341	5.382	-0,76
Sanxenxo	4.844	5.006	-3,24
Vilagarcía de	5.105	5.087	0,35
Vilanova de	17.314	17.391	-0,44
O Salnés	178.228	178.999	-0,43

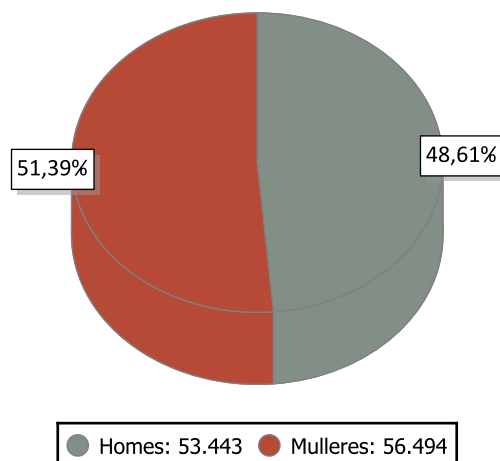

INDICADORES DE POBOACIÓN 2015

	Idade media			Índice de recambio de poboación activa	Índice de envellecemento
	Homes	Mulleres	Total		
O Salnés	42,2	45,2	43,7	127,4	112,7

POBOACIÓN ESTRANXEIRA E MOVEMENTOS MIGRATORIOS

	2016			2015			Saldo migratorio
	Poboación estranxeira	% de poboación estranxeira sobre o total da poboación	Emigración interna	Emigración externa	Inmigración interna	Inmigración externa	
O Salnés	2.782	2,53	2.377	1.093	2.323	988	-159

DEFINICIÓNS

Idade media no 1 de xaneiro

Media aritmética das idades dos individuos que compoñen unha poboación.

Índice de recambio da poboación en idade activa

Relación entre a poboación entre 60 e 64 anos e a poboación entre 15 e 19 anos. Mide a capacidade dunha poboación para substituír os individuos que se van xubilando.

Índice de envellecemento

Relación entre a poboación maior de 64 anos e a poboación menor de 20 anos.

Emigración

Para un ámbito xeográfico determinado é aquela migración que ten orixe nese ámbito e destino fóra deste ámbito. Fálase de emigración interna cando o destino é outro concello de Galicia e emigración externa cando o destino é outro concello do resto de España ou o estranxeiro.

Inmigración

Para un ámbito xeográfico determinado é aquela migración con destino neste ámbito e orixe fóra deste. Fálase de inmigración interna cando a orixe é outro concello de Galicia e inmigración externa cando a orixe é outro concello de España ou o estranxeiro.

Saldo migratorio

Para cada ámbito territorial, é a diferenza entre o número de inmigracións e o número de emigracións. Se é positivo indica que as entradas de poboación superan as saídas e se é negativo o contrario.

2. CONTRATACIÓN ¹

CONTRATOS O SALNÉS 2016

	Homes	Mulleres	Total	Variación 2016/15
O Salnés	26.287	24.839	51.126	8,75

EVOLUCIÓN ANUAL DA CONTRATACIÓN

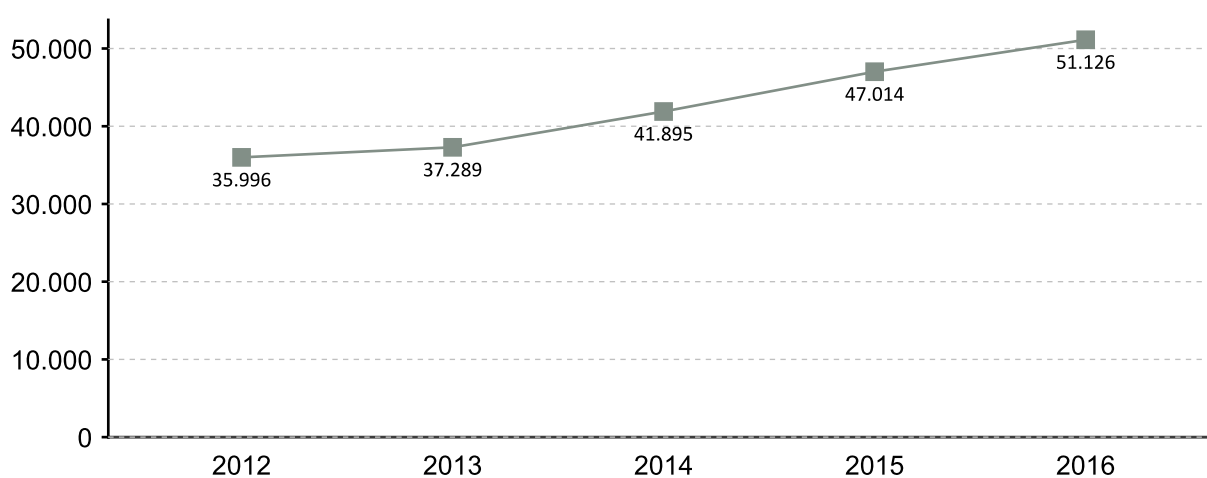

EVOLUCIÓN MENSUAL DA CONTRATACIÓN 2016

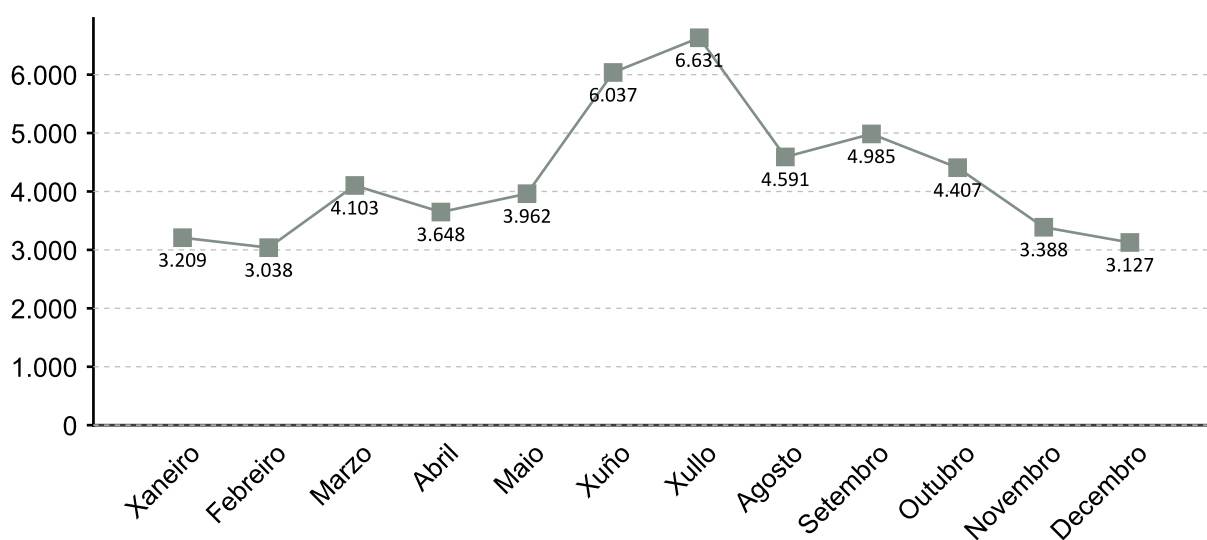

1. A fonte estatística utilizada para a elaboración dos seguintes apartados é a do Servizo Público de Emprego de Galicia

CONTRATACIÓN POR SEXO 2016

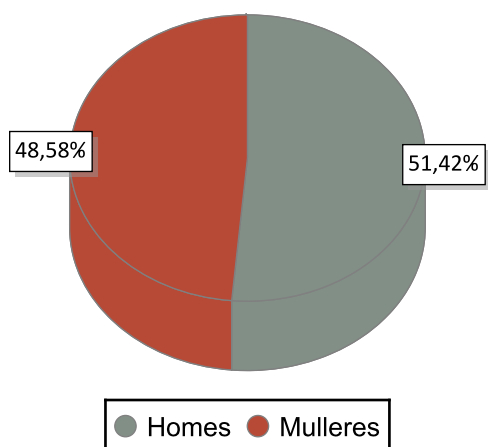

VARIACIÓN PORCENTUAL 2016-2015

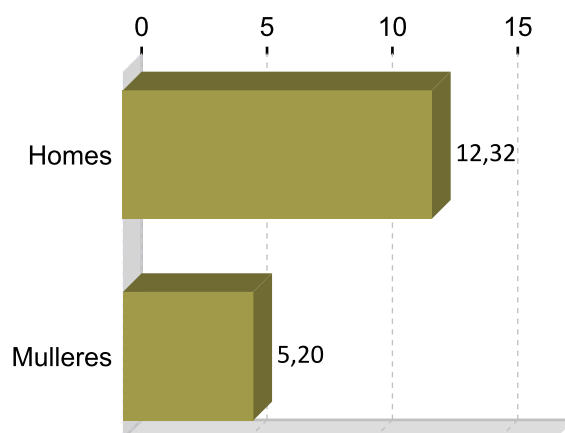

CONTRATACIÓN POR IDADE 2016

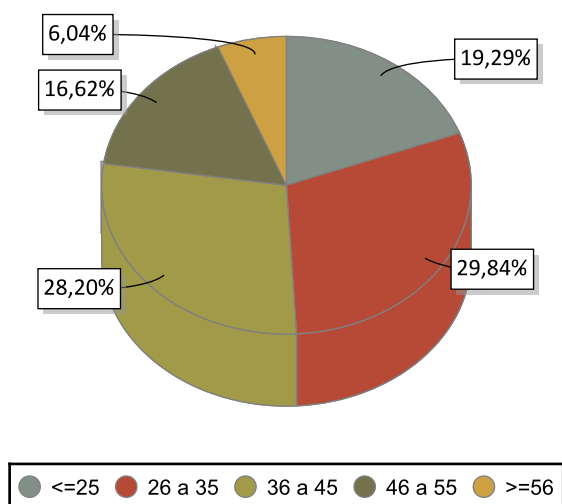

VARIACIÓN PORCENTUAL 2016-2015

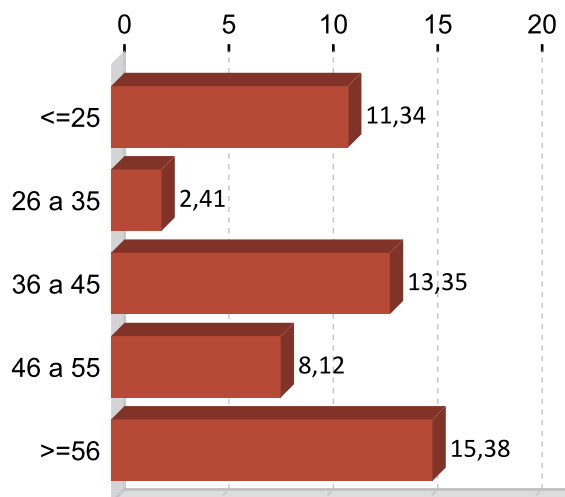

CONTRATACIÓN POR NIVEL FORMATIVO 2016

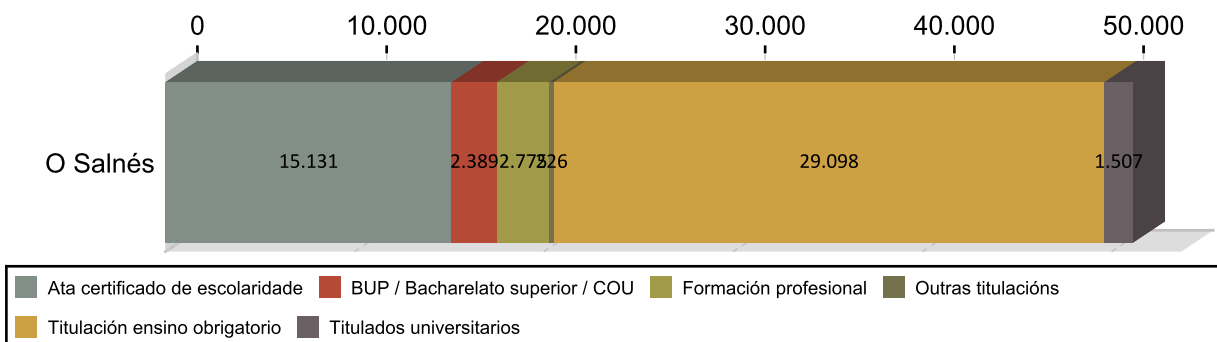

CONTRATACIÓN POR TIPOLOXÍA E PORCENTAXE 2016

Tipo de contrato	O Salnés	Porcentaxe
Indefinido	1.806	3,53
Indefinido tempo parcial	594	1,16
Outros	831	1,63
Prácticas/Formación	355	0,69
Temporal	35.311	69,07
Temporal tempo parcial	12.229	23,92
Total	51.126	100

PORCENTAXE DE CONTRATACIÓN INDEFINIDA E RESTANTE POR SEXO 2016

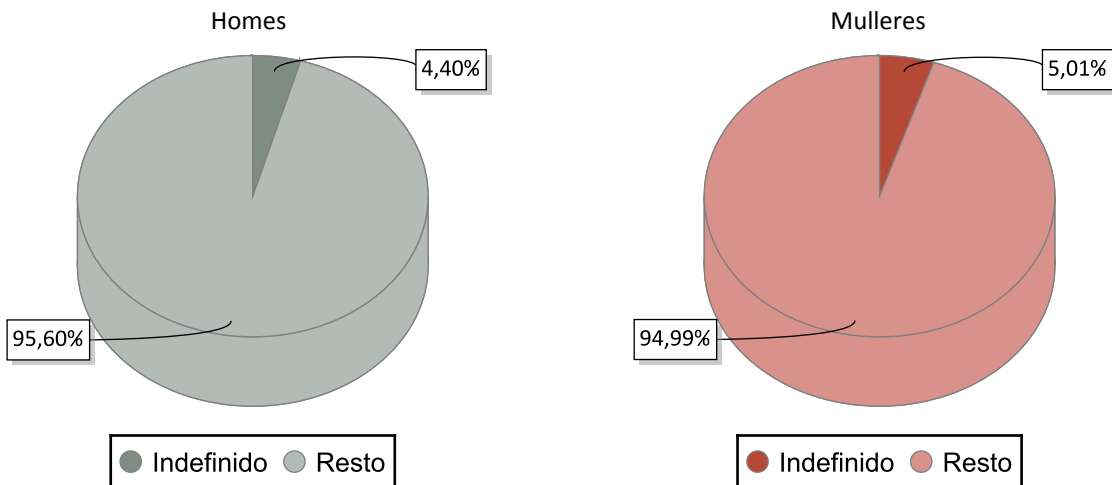

CONTRATACIÓN NOS GRANDES SECTORES DE ACTIVIDADE E SEXO 2016

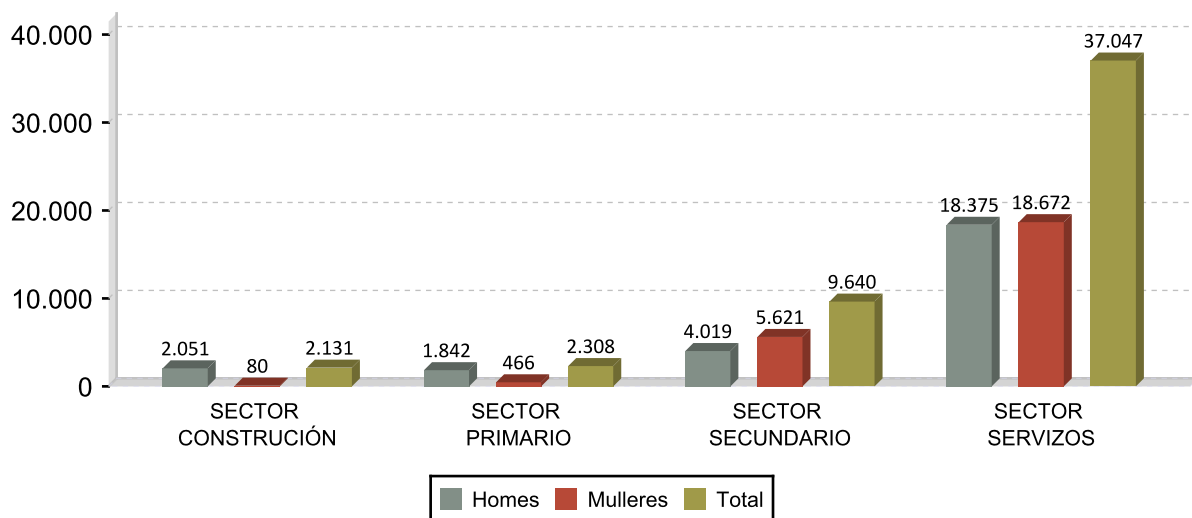

DEZ ACTIVIDADES ECONÓMICAS CON MAIOR PORCENTAXE DE CONTRATOS 2016

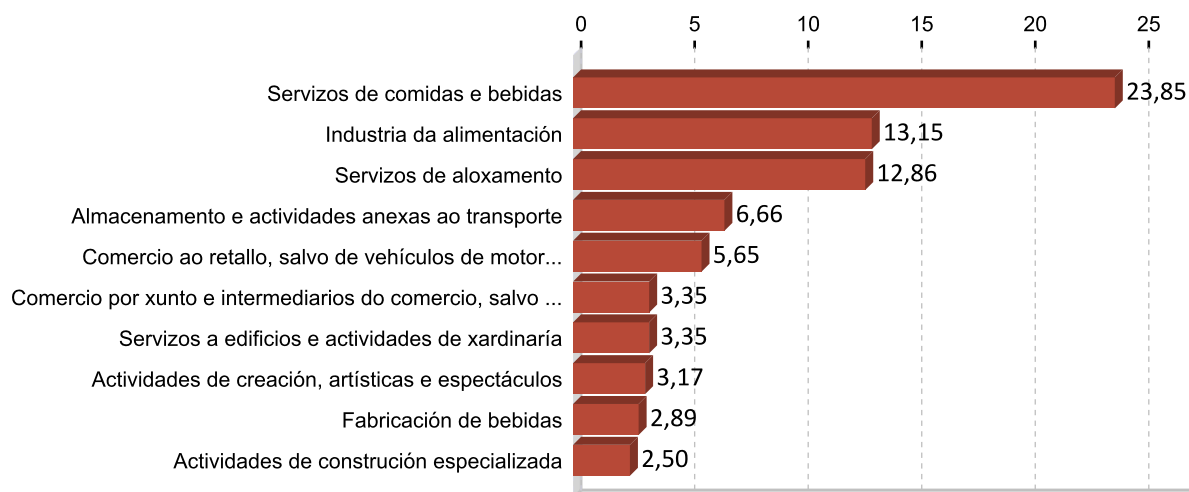

OCUPACIÓN CON MAIOR NÚMERO DE CONTRATOS E SEXO 2016

OCUPACIÓN	Total	%
CAMAREIROS ASALARIADOS	10.969	21,45
PEÓNS DAS INDUSTRIAS MANUFACTUREIRAS	5.722	11,19
PERSOAL DE LIMPEZA DE OFICINAS, HOTEIS E OUTROS ESTABLECEMENTOS	2.645	5,17
AXUDANTES DE COCIÑA	2.617	5,12
VENDEDORES EN TENDAS E ALMACÉNS	2.405	4,70
TRABALLADORES DAS INDUSTRIAS DO PEIXE	1.728	3,38
EMPREGADOS ADMINISTRATIVOS SEN TAREFAS DE ATENCIÓN AO PÚBLICO NON	1.458	2,85
COCIÑEIROS ASALARIADOS	1.398	2,73
COMPOSITORES, MÚSICOS E CANTANTES	1.306	2,55
AXUSTADORES E OPERADORES DE MÁQUINAS-FERRAMENTA	1.201	2,35

OCUPACIÓN	Homes	%
CAMAREIROS ASALARIADOS	6.132	23,33
PEÓNS DAS INDUSTRIAS MANUFACTUREIRAS	2.259	8,59
AXUSTADORES E OPERADORES DE MÁQUINAS-FERRAMENTA	1.201	4,57
COMPOSITORES, MÚSICOS E CANTANTES	1.025	3,90
AXUDANTES DE COCIÑA	863	3,28

OCUPACIÓN	Mulleres	%
CAMAREIROS ASALARIADOS	4.837	19,47
PEÓNS DAS INDUSTRIAS MANUFACTUREIRAS	3.463	13,94
PERSOAL DE LIMPEZA DE OFICINAS, HOTEIS E OUTROS ESTABLECEMENTOS	2.520	10,15
VENDEDORES EN TENDAS E ALMACÉNS	2.011	8,10
AXUDANTES DE COCIÑA	1.754	7,06

3. PARO REXISTRADO ¹

PARO REXISTRADO O SALNÉS 2016

	Homes	Mulleres	Total	Variación 2016/15
O Salnés	4.795	5.527	10.322	-9,71

EVOLUCIÓN ANUAL DO PARO REXISTRADO

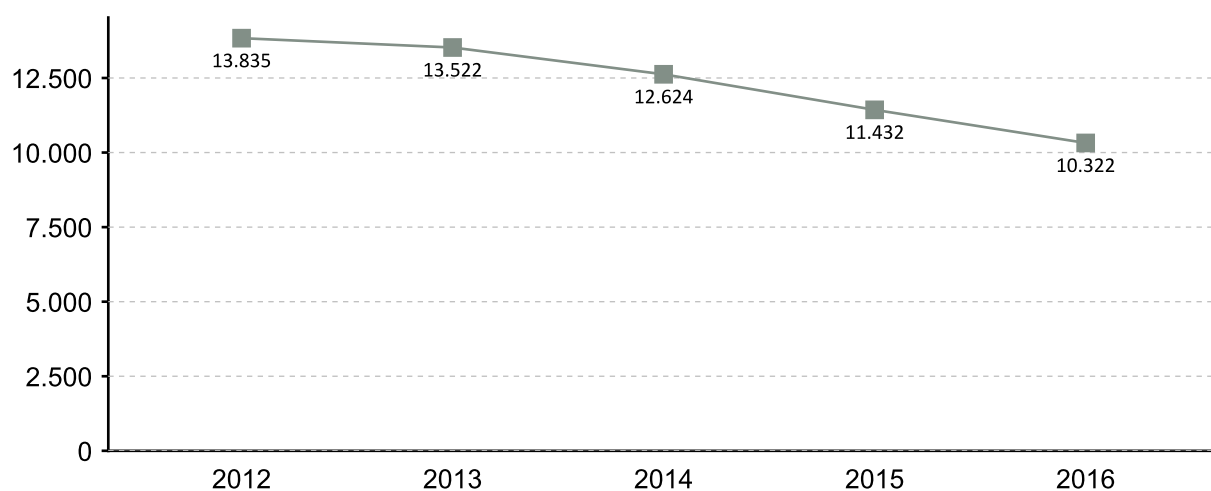

EVOLUCIÓN MENSUAL DO PARO REXISTRADO 2016

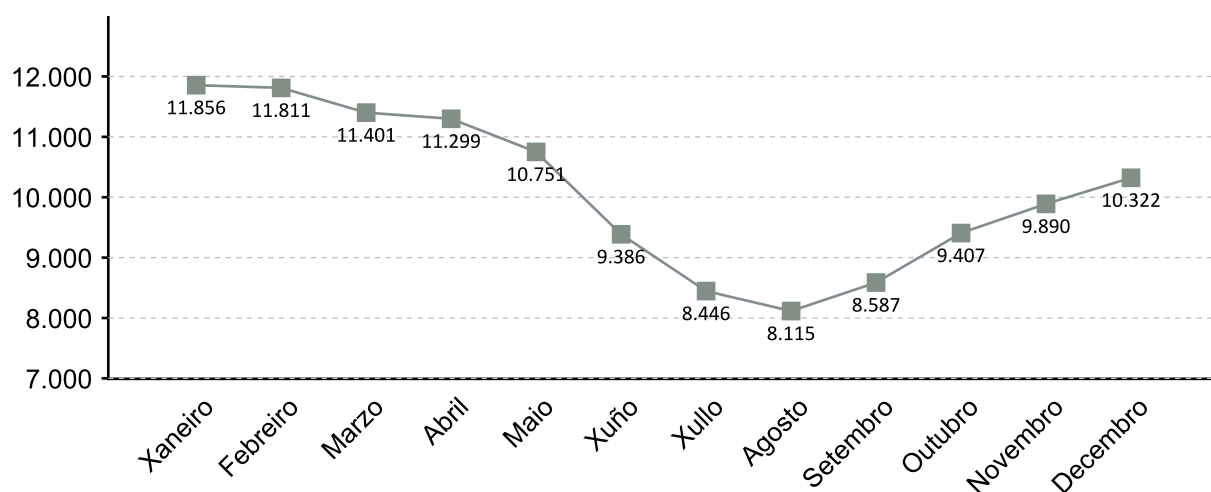

1. A fonte estatística utilizada para a elaboración dos seguintes apartados é a do Servizo Público de Emprego de Galicia

PARO REXISTRADO POR SEXO 2016 VARIACIÓN PORCENTUAL 2016-2015

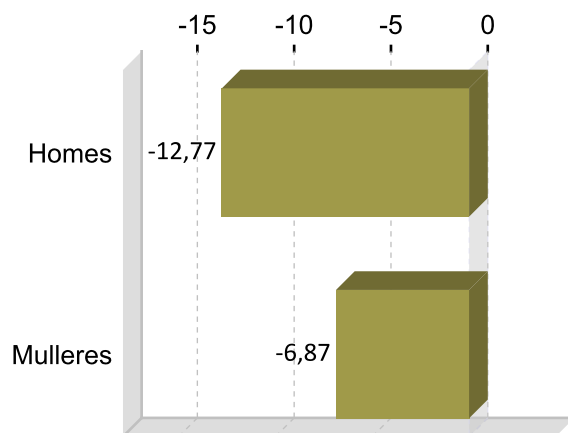
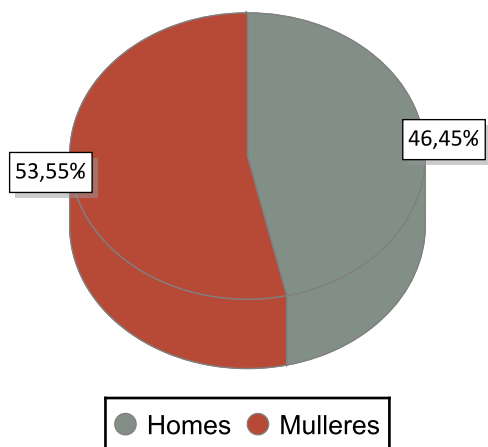

PARO REXISTRADO POR IDADE 2016 VARIACIÓN PORCENTUAL 2016-2015

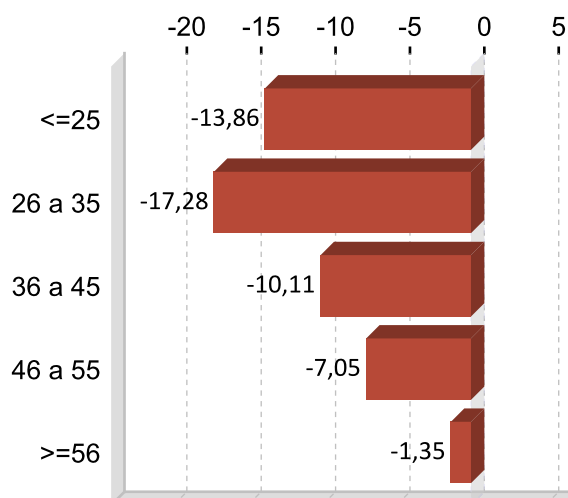
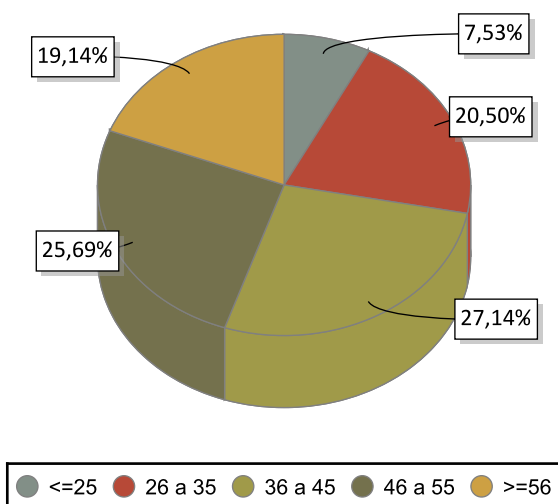

PARO REXISTRADO POR NIVEL FORMATIVO 2016

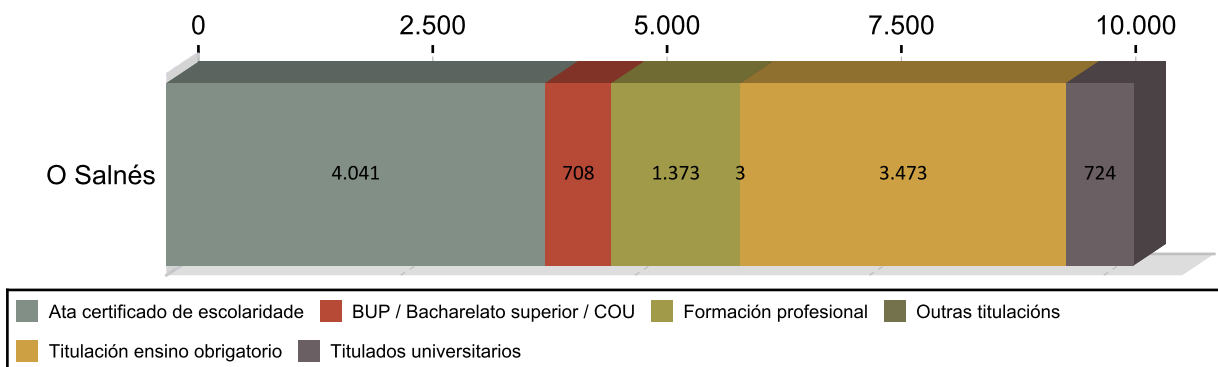

ANTIGÜIDADE NA DEMANDA 2016

	Homes	% H.	Mulleres	% M.	Total	% T.
<= 1 mes	750	15,64	870	15,69	1.620	15,69
de 1 a 3 meses	1.190	24,82	1.288	24,01	2.478	24,01
de 3 a 6 meses	623	12,99	823	14,01	1.446	14,01
de 6 a 12 meses	524	10,93	583	10,72	1.107	10,72
de 12 a 24 meses	621	12,95	722	13,01	1.343	13,01
máis de 24 meses	1.087	22,67	1.241	22,55	2.328	22,55
Total	4.795	100	5.527	100	10.322	100

PARO R. POR SECTORES 2016

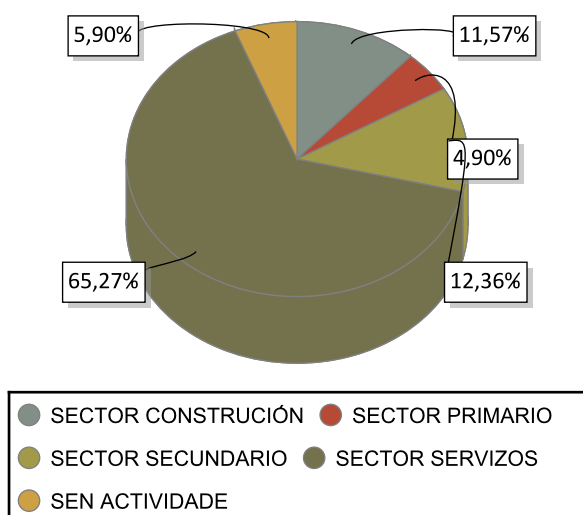

VARIACIÓN PORCENTUAL 2016-2015

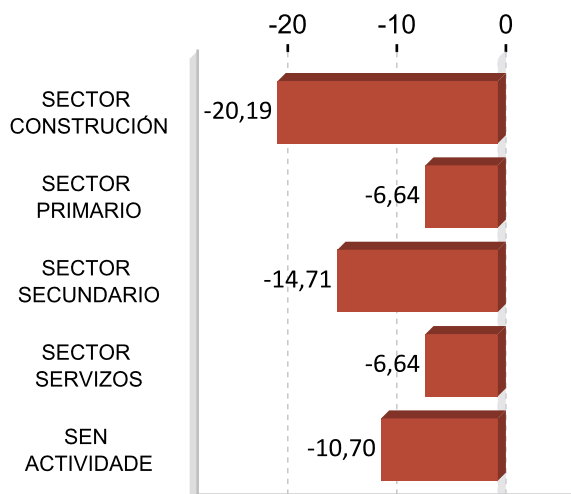

ACTIVIDADES ECONÓMICAS CON MAIOR PORCENTAXE DE PARO REXISTRADO 2016

ACTIVIDADE ECONÓMICA	O Salnés	%
Servizos de comidas e bebidas	1.247	12,08
Actividades relacionadas co emprego	951	9,21
Servizos de aloxamento	799	7,74
Comercio ao retallo, salvo de vehículos de motor e motocicletas	790	7,65
Administración pública e defensa; Seguridade Social obrigatoria	741	7,18
Industria da alimentación	648	6,28
Sen emprego anterior	609	5,90
Construcción de edificios	605	5,86
Actividades de construción especializada	537	5,20
Comercio por xunto e intermediarios do comercio, salvo de vehículos de motor e motocicletas	324	3,14

OCUPACIÓNS MÁIS DEMANDADAS. TOTAL XERAL E SEXO 2016

OCUPACIÓN	Total	%
PERSOAL DE LIMPEZA OU LIMPADOR , EN XERAL	2.621	6,37
DEPENDENTES DE COMERCIO, EN XERAL	2.193	5,33
PEÓNS DE OBRAS PUBLICAS, EN XERAL	1.866	4,53
CAMAREIROS, EN XERAL	1.332	3,24
PEÓNS DA INDUSTRIA MANUFACTUREIRA, EN XERAL	1.262	3,07
EMPREGADOS ADMINISTRATIVOS, EN XERAL	1.214	2,95
ALBANEIS	1.025	2,49
CAMAREIROS DE PISO (HOSTALARÍA)	965	2,34
VARREDORES	902	2,19
PEÓNS DA CONSTRUCCIÓN DE EDIFICIOS	877	2,13

OCUPACIÓN	Homes	%
PEÓNS DE OBRAS PUBLICAS, EN XERAL	1.310	6,90
ALBANEIS	1.011	5,32
PEÓNS DA CONSTRUCCIÓN DE EDIFICIOS	856	4,51
PEÓNS DA INDUSTRIA MANUFACTUREIRA, EN XERAL	650	3,42
PEÓNS FORESTAIS	629	3,31

OCUPACIÓN	Mulleres	%
PERSOAL DE LIMPEZA OU LIMPADOR , EN XERAL	2.071	9,34
DEPENDENTES DE COMERCIO, EN XERAL	1.977	8,91
CAMAREIROS DE PISO (HOSTALARÍA)	953	4,30
EMPREGADOS ADMINISTRATIVOS, EN XERAL	943	4,25
CAMAREIROS, EN XERAL	767	3,46

Nota: Un mesmo parado pode solicitar ata seis ocupacións distintas nas que desexa traballar, nesta táboa téñense en conta todas as ocupacións demandadas polos parados.

4. AFILIACIÓNS Á SEGURIDADE SOCIAL

AFILIACIÓNS O SALNÉS 2016

	Total	Variación
O Salnés	29.388	4,64

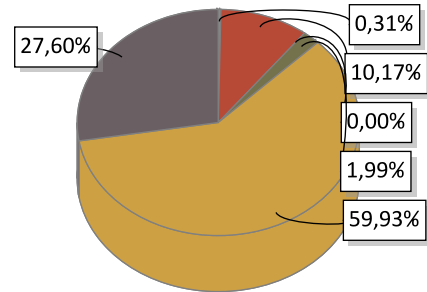

AGRARIO: 90	MAR: 2.988	CARBON: 0
HOGAR: 586	GENERAL: 17.613	AUTONOMOS: 8.111

EVOLUCIÓN ANUAL DA AFILIACIÓN DE TRABALLADORES

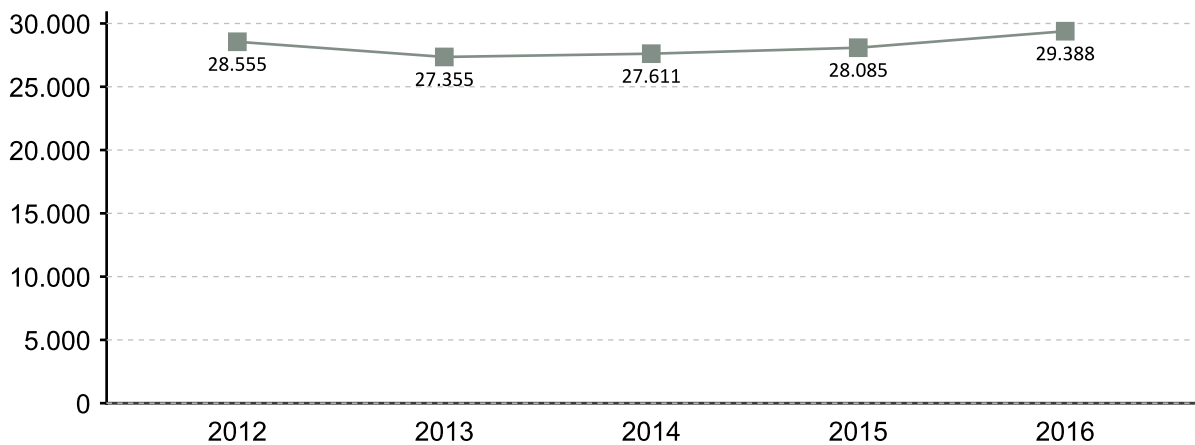

EVOLUCIÓN MENSUAL DAS AFILIACIÓN. 2016

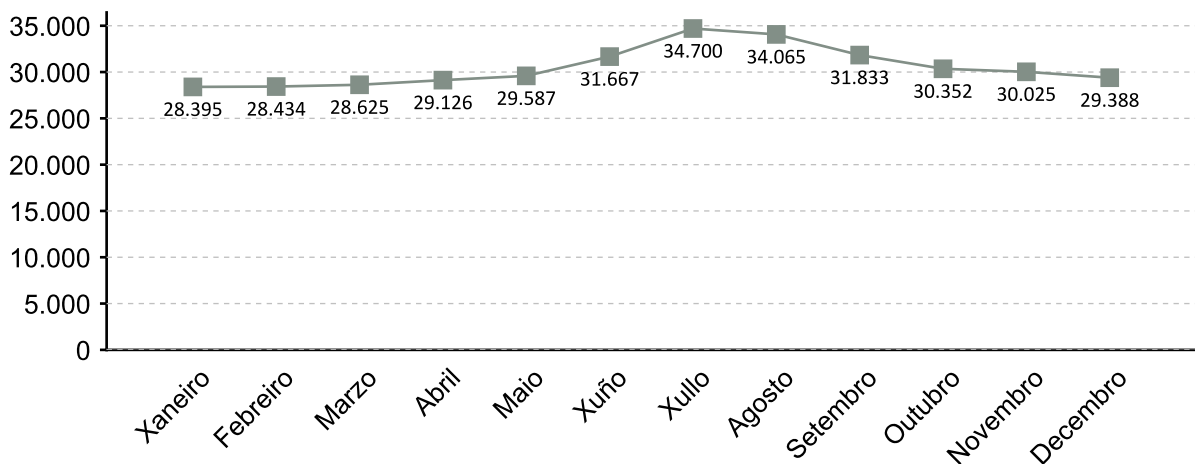

A fonte estatística utilizada para a elaboración deste apartado é a Tesouraría Xeral da Seguridade Social. Datos de afiliacións rexistradas a último día do ano. Para o gráfico de evolución tómase de referencia o último día do mes

AFILIACIÓNS POR SECTOR 2016

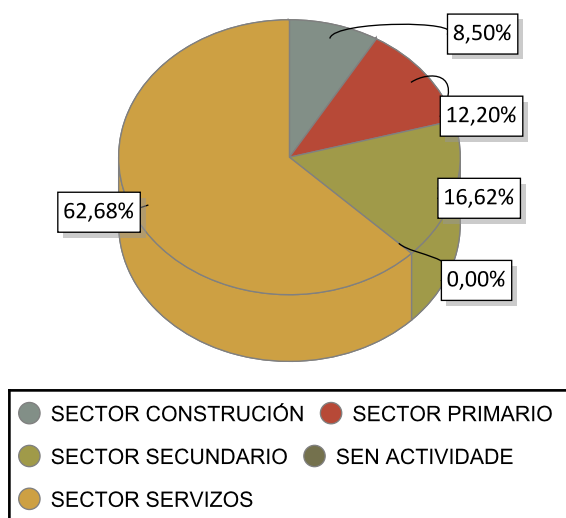

VARIACIÓN PORCENTUAL 2016-2015

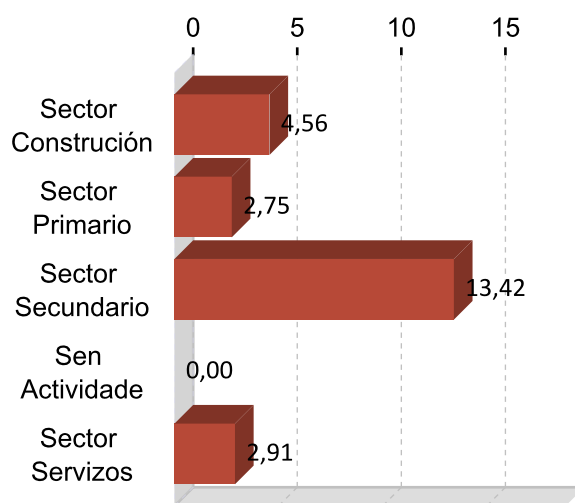

DEZ ACTIVIDADES ECONÓMICAS CON MAIOR PORCENTAXE DE AFILIACIÓN 2016

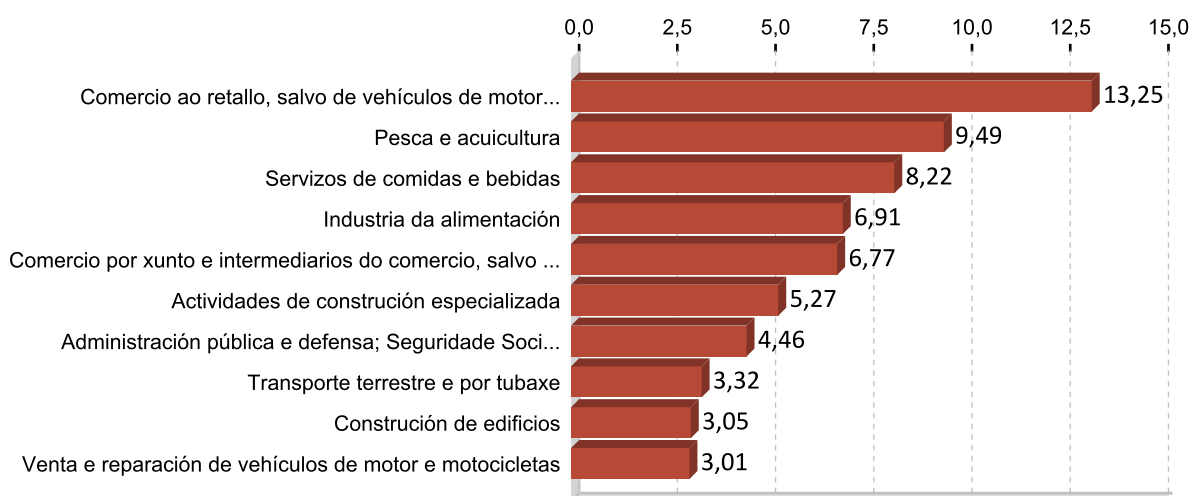

5. PERFIL DAS PERSOAS DEMANDANTES E CONTRATADAS EN O SALNÉS 2016

Paro

Sexo: muller

Idade: 36 a 45

Nivel formativo:
ata certificado de escolaridade

Antigüidade na demanda:
de 1 a 3 meses

Actividade económica de procedencia:
servizos de comidas e bebidas

Ocupación máis demandada:
persoal de limpeza ou limpador , en xeral

Contratos

Sexo: home

Idade: 26 a 35

Nivel formativo:
titulación ensino obrigatorio

Tipoloxía: temporal

Actividade económica:
servizos de comidas e bebidas

Ocupación:
camareiros asalariados

Nota: O perfil está elaborado co resultado dos valores máximos obtidos dentro de cada variable.

FICHAS COMARCAIS DO MERCADO LABORAL GALEGO

Tabeirós-Terra de Montes

Provincia: Pontevedra

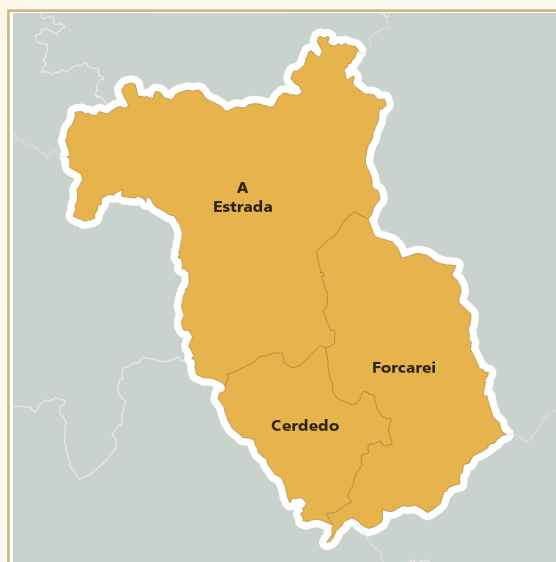

2017

CONTIDO

1. Datos de poboación
2. Contratación
3. Paro rexistrado
4. Afiliacións á Seguridade Social
5. Perfil das persoas demandantes e contratadas

XUNTA DE GALICIA

1. DATOS DE POBOACIÓN

HABITANTES

	2016	2015	% Variación 2016/2015
Cerdedo	10.406	10.422	-0,15
Estrada, A	26.293	26.536	-0,92
Forcarei	1.781	1.828	-2,57
Tabeirós-Terra	38.480	38.786	-0,79

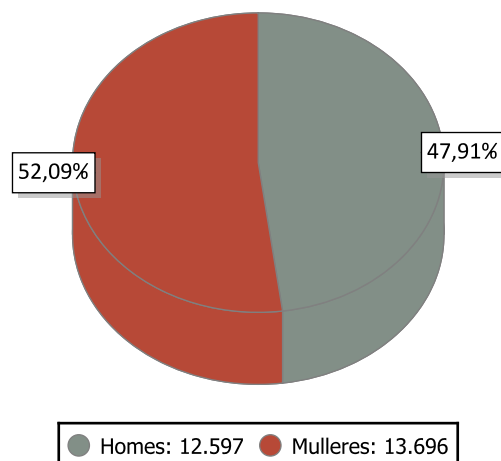

INDICADORES DE POBOACIÓN 2015

	Idade media			Índice de recambio de poboación activa	Índice de envellecemento
	Homes	Mulleres	Total		
Tabeirós-Terra	47,5	51,3	49,5	176,3	228,4

POBOACIÓN ESTRANXEIRA E MOVEMENTOS MIGRATORIOS

	2016			2015			Saldo migratorio
	Poboación estranxeira	% de poboación estranxeira sobre o total da poboación	Emigración interna	Emigración externa	Inmigración interna	Inmigración externa	
Tabeirós-	435	1,65	453	176	399	172	-58

DEFINICIÓNS

Idade media no 1 de xaneiro

Media aritmética das idades dos individuos que compoñen unha poboación.

Índice de recambio da poboación en idade activa

Relación entre a poboación entre 60 e 64 anos e a poboación entre 15 e 19 anos. Mide a capacidade dunha poboación para substituír os individuos que se van xubilando.

Índice de envellecemento

Relación entre a poboación maior de 64 anos e a poboación menor de 20 anos.

Emigración

Para un ámbito xeográfico determinado é aquela migración que ten orixe nese ámbito e destino fóra deste ámbito. Fálase de emigración interna cando o destino é outro concello de Galicia e emigración externa cando o destino é outro concello do resto de España ou o estranxeiro.

Inmigración

Para un ámbito xeográfico determinado é aquela migración con destino neste ámbito e orixe fóra deste. Fálase de inmigración interna cando a orixe é outro concello de Galicia e inmigración externa cando a orixe é outro concello de España ou o estranxeiro.

Saldo migratorio

Para cada ámbito territorial, é a diferenza entre o número de inmigracións e o número de emigracións. Se é positivo indica que as entradas de poboación superan as saídas e se é negativo o contrario.

2. CONTRATACIÓN ¹

CONTRATOS TABELIRÓS-TERRA DE MONTES 2016

	Homes	Mulleres	Total	Variación 2016/15
Tabeirós-Terra de Montes	3.538	2.680	6.218	5,23

EVOLUCIÓN ANUAL DA CONTRATACIÓN

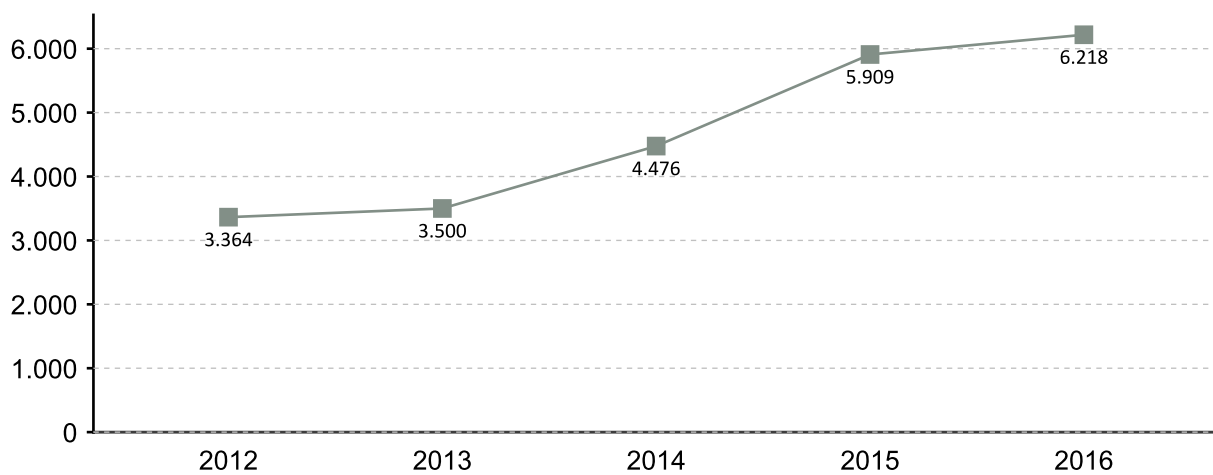

EVOLUCIÓN MENSUAL DA CONTRATACIÓN 2016

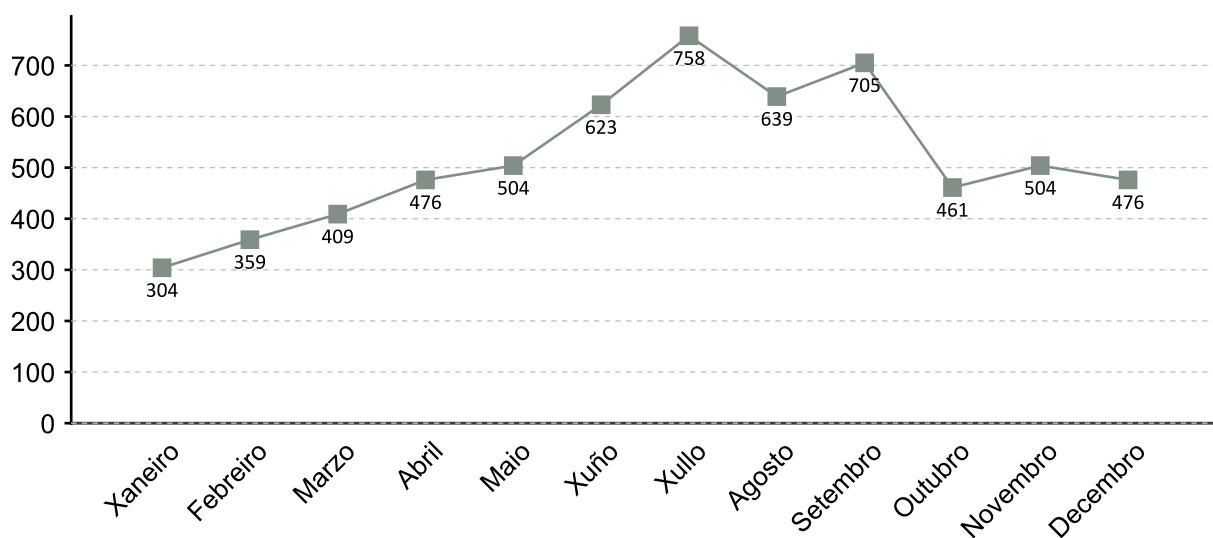

1. A fonte estatística utilizada para a elaboración dos seguintes apartados é a do Servizo Público de Emprego de Galicia

CONTRATACIÓN POR SEXO 2016

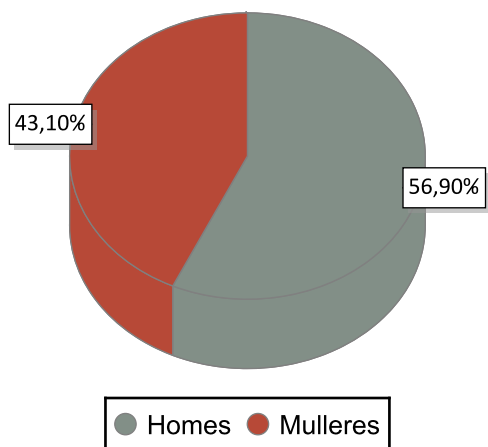

VARIACIÓN PORCENTUAL 2016-2015

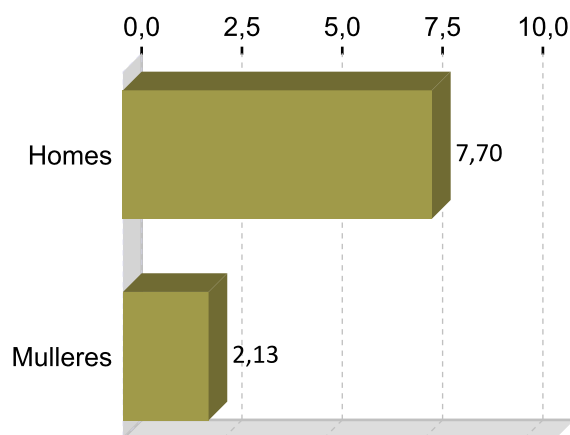

CONTRATACIÓN POR IDADE 2016

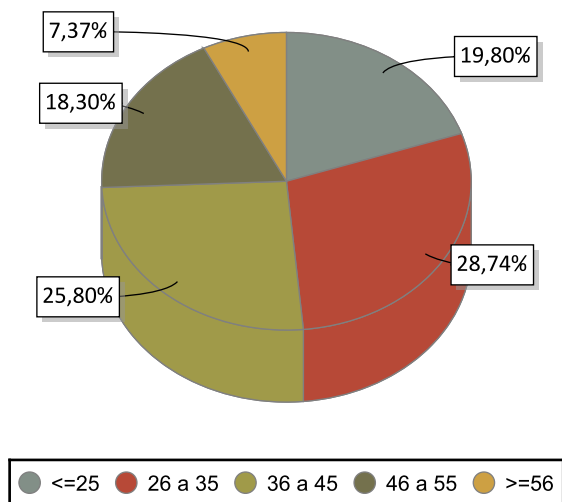

VARIACIÓN PORCENTUAL 2016-2015

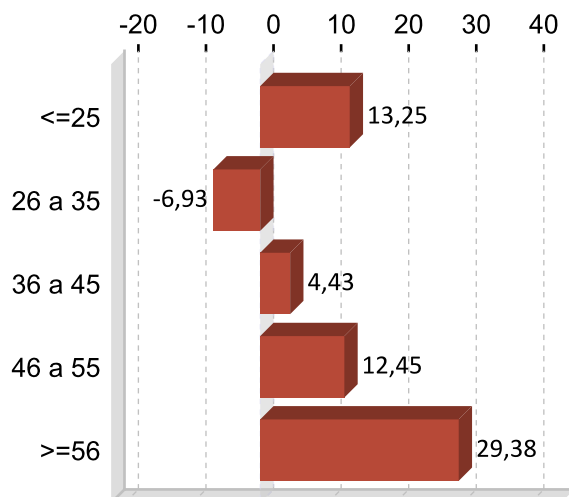

CONTRATACIÓN POR NIVEL FORMATIVO 2016

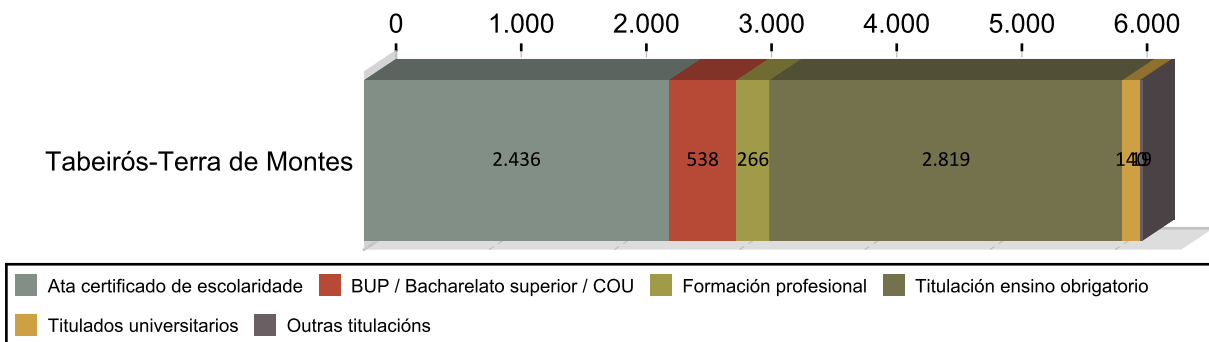

CONTRATACIÓN POR TIPOLOXÍA E PORCENTAXE 2016

Tipo de contrato	Tabeirós-Terra de	Porcentaxe
Indefinido	292	4,70
Indefinido tempo parcial	115	1,85
Outros	154	2,48
Prácticas/Formación	54	0,87
Temporal	2.494	40,11
Temporal tempo parcial	3.109	50,00
Total	6.218	100

PORCENTAXE DE CONTRATACIÓN INDEFINIDA E RESTANTE POR SEXO 2016

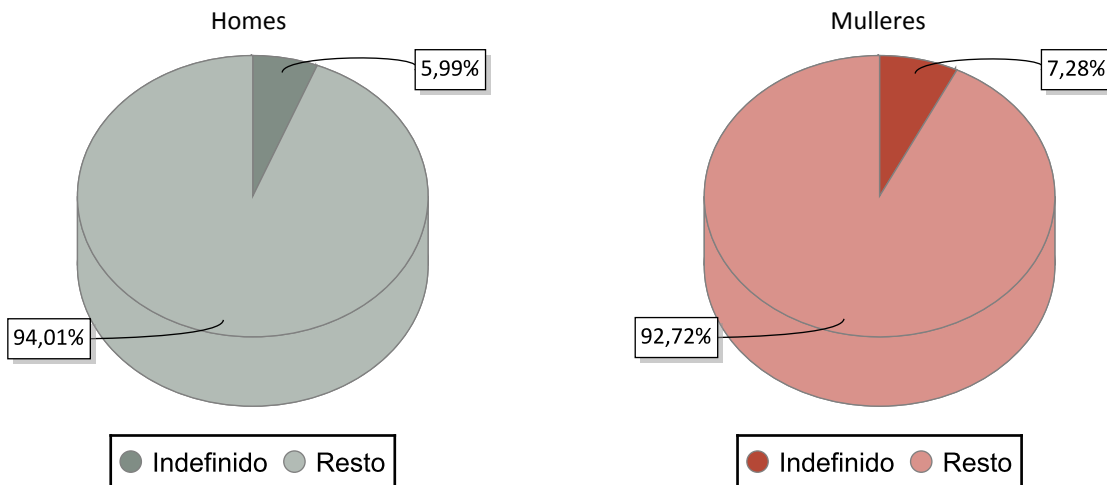

CONTRATACIÓN NOS GRANDES SECTORES DE ACTIVIDADE E SEXO 2016

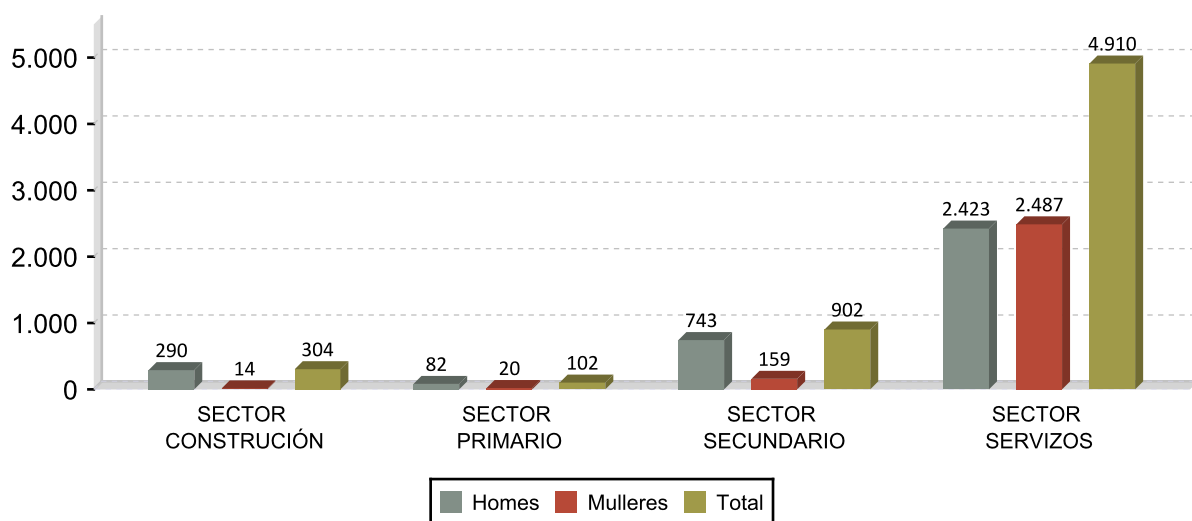

DEZ ACTIVIDADES ECONÓMICAS CON MAIOR PORCENTAXE DE CONTRATOS 2016

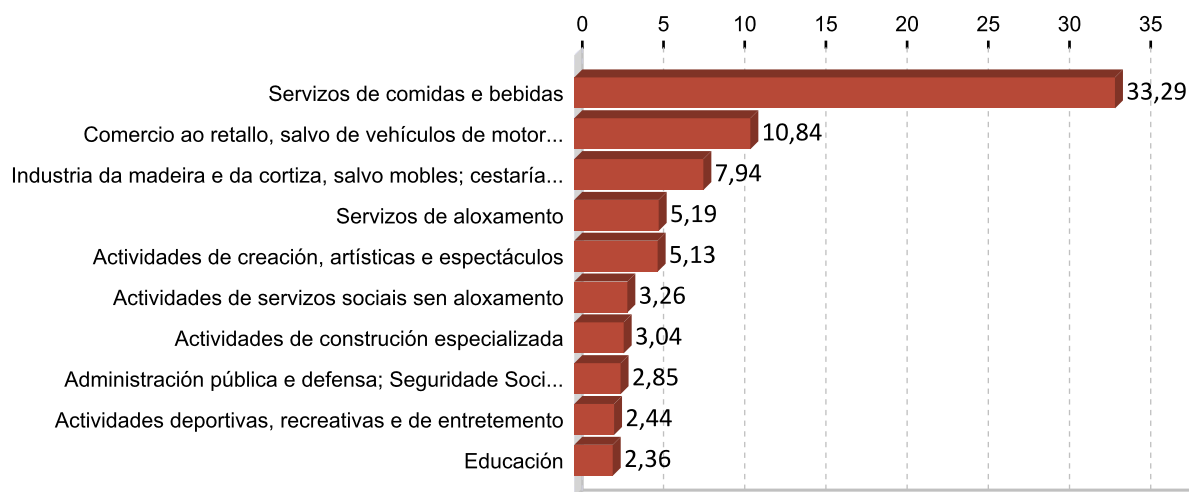

OCUPACIÓN CON MAIOR NÚMERO DE CONTRATOS E SEXO 2016

OCUPACIÓN	Total	%
CAMAREIROS ASALARIADOS	1.923	30,93
AXUDANTES DE COCIÑA	356	5,73
VENDEDORES EN TENDAS E ALMACÉNS	291	4,68
CARPINTEIROS (AGÁS EBANISTAS)	284	4,57
EBANISTAS E TRABALLADORES AFÍNS	274	4,41
MONITORES DE ACTIVIDADES RECREATIVAS E DE ENTRETENIMENTO	179	2,88
PERSOAL DE LIMPEZA DE OFICINAS, HOTEIS E OUTROS ESTABLECEMENTOS	170	2,73
COMPOSITORES, MÚSICOS E CANTANTES	164	2,64
CONDUTORES ASALARIADOS DE CAMIÓNS	161	2,59
COCIÑEIROS ASALARIADOS	146	2,35

OCUPACIÓN	Homes	%
CAMAREIROS ASALARIADOS	1.161	32,82
EBANISTAS E TRABALLADORES AFÍNS	273	7,72
CARPINTEIROS (AGÁS EBANISTAS)	266	7,52
CONDUTORES ASALARIADOS DE CAMIÓNS	160	4,52
COMPOSITORES, MÚSICOS E CANTANTES	120	3,39

OCUPACIÓN	Mulleres	%
CAMAREIROS ASALARIADOS	762	28,43
AXUDANTES DE COCIÑA	269	10,04
VENDEDORES EN TENDAS E ALMACÉNS	255	9,51
PERSOAL DE LIMPEZA DE OFICINAS, HOTEIS E OUTROS ESTABLECEMENTOS	160	5,97
COCIÑEIROS ASALARIADOS	112	4,18

3. PARO REXISTRADO ¹

PARO REXISTRADO TABELIRÓS-TERRA DE MONTES 2016

	Homes	Mulleres	Total	Variación 2016/15
Tabeirós-Terra de Montes	774	926	1.700	-13,71

EVOLUCIÓN ANUAL DO PARO REXISTRADO

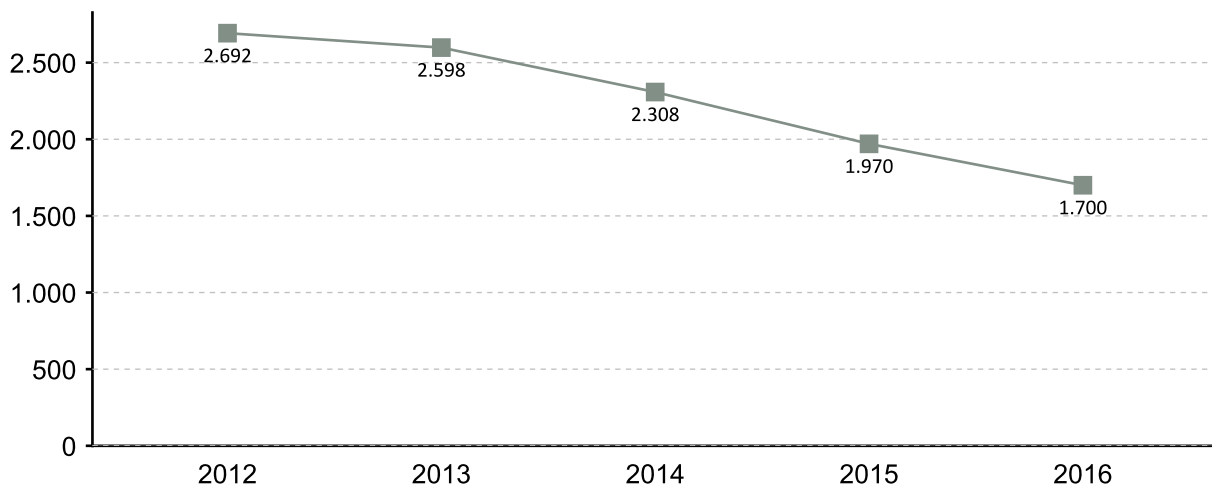

EVOLUCIÓN MENSUAL DO PARO REXISTRADO 2016

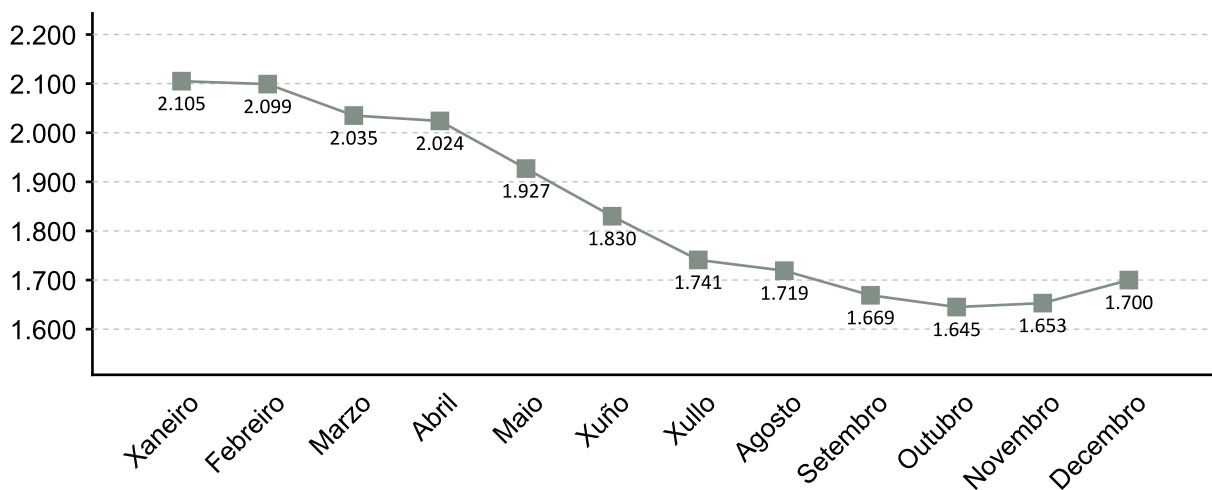

1. A fonte estatística utilizada para a elaboración dos seguintes apartados é a do Servizo Público de Emprego de Galicia

PARO REXISTRADO POR SEXO 2016 VARIACIÓN PORCENTUAL 2016-2015

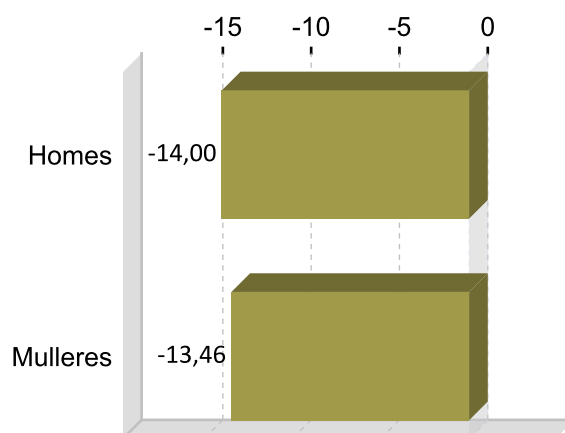
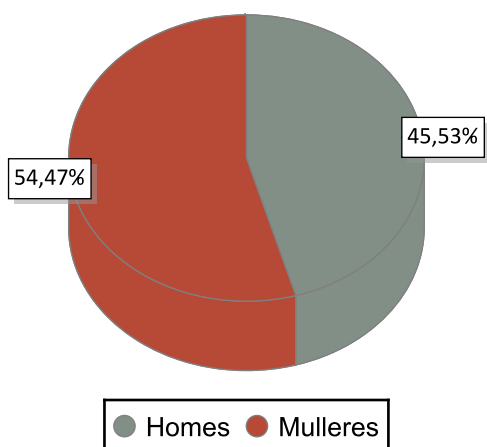

PARO REXISTRADO POR IDADE 2016 VARIACIÓN PORCENTUAL 2016-2015

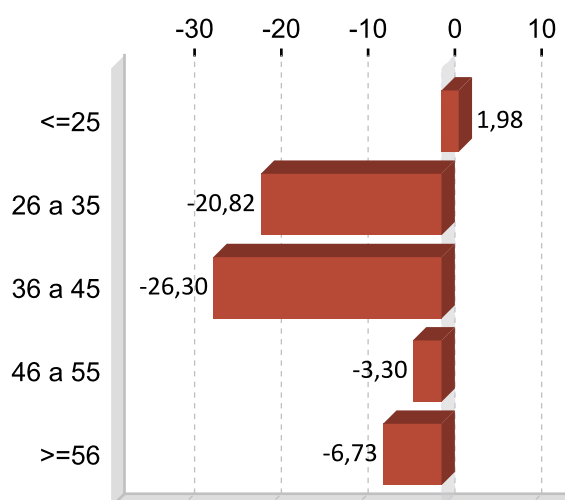
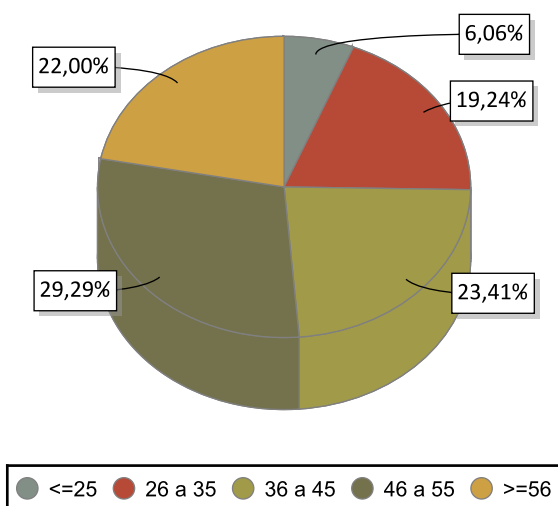

PARO REXISTRADO POR NIVEL FORMATIVO 2016

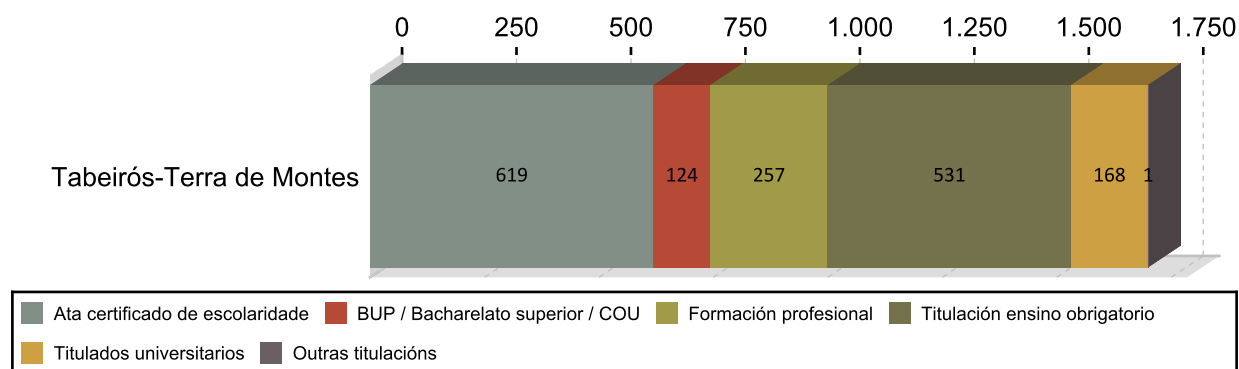

ANTIGÜIDADE NA DEMANDA 2016

	Homes	% H.	Mulleres	% M.	Total	% T.
<= 1 mes	153	19,77	81	13,76	234	13,76
de 1 a 3 meses	127	16,41	138	15,59	265	15,59
de 3 a 6 meses	82	10,59	114	11,53	196	11,53
de 6 a 12 meses	117	15,12	109	13,29	226	13,29
de 12 a 24 meses	91	11,76	172	15,47	263	15,47
máis de 24 meses	204	26,36	312	30,35	516	30,35
Total	774	100	926	100	1.700	100

PARO R. POR SECTORES 2016

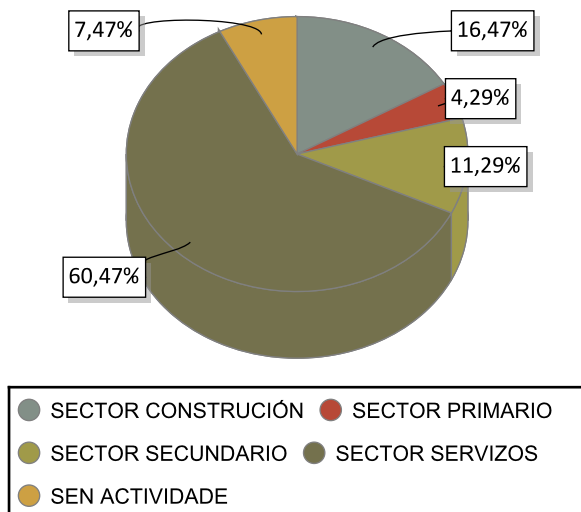

VARIACIÓN PORCENTUAL 2016-2015

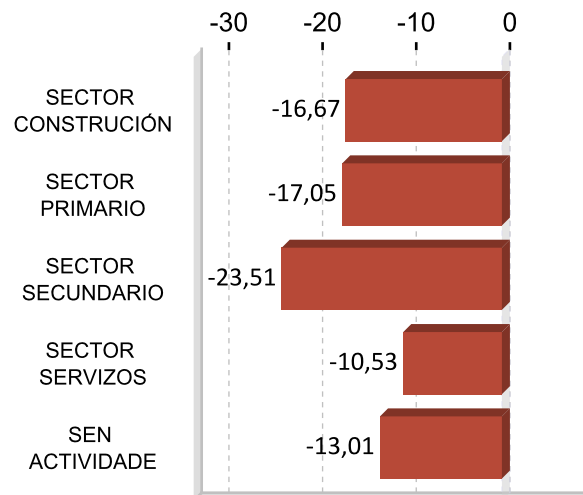

ACTIVIDADES ECONÓMICAS CON MAIOR PORCENTAXE DE PARO REXISTRADO 2016

ACTIVIDADE ECONÓMICA	Tabeirós-	%
Comercio ao retalho, salvo de vehículos de motor e motocicletas	182	10,71
Servizos de comidas e bebidas	162	9,53
Actividades de construción especializada	138	8,12
Sen emprego anterior	127	7,47
Construción de edificios	123	7,24
Administración pública e defensa; Seguridade Social obrigatoria	119	7,00
Educación	66	3,88
Agricultura, gandería, caza e servizos relacionados con elas	47	2,76
Industria da alimentación	46	2,71
Transporte terrestre e por tubaxe	44	2,59

OCUPACIÓNS MÁIS DEMANDADAS. TOTAL XERAL E SEXO 2016

OCUPACIÓN	Total	%
DEPENDENTES DE COMERCIO, EN XERAL	434	6,04
PERSOAL DE LIMPEZA OU LIMPADOR , EN XERAL	363	5,05
PEÓNS DE OBRAS PUBLICAS, EN XERAL	345	4,80
EMPREGADOS ADMINISTRATIVOS, EN XERAL	243	3,38
PEÓNS FORESTAIS	221	3,07
CONDUTORES DE FURGONETA, ATA 3,5 T.	210	2,92
ALBANEIS	209	2,91
CAIXEIROS DE COMERCIO	142	1,98
COCIÑEIROS, EN XERAL	136	1,89
CAMAREIROS, EN XERAL	127	1,77

OCUPACIÓN	Homes	%
ALBANEIS	202	6,29
PEÓNS DE OBRAS PUBLICAS, EN XERAL	193	6,01
PEÓNS FORESTAIS	171	5,33
CONDUTORES DE FURGONETA, ATA 3,5 T.	132	4,11
PEÓNS DA CONSTRUCCIÓN DE EDIFICIOS	124	3,86

OCUPACIÓN	Mulleres	%
DEPENDENTES DE COMERCIO, EN XERAL	400	10,06
PERSOAL DE LIMPEZA OU LIMPADOR , EN XERAL	341	8,57
EMPREGADOS ADMINISTRATIVOS, EN XERAL	195	4,90
PEÓNS DE OBRAS PUBLICAS, EN XERAL	152	3,82
CAIXEIROS DE COMERCIO	140	3,52

Nota: Un mesmo parado pode solicitar ata seis ocupacións distintas nas que desexa traballar, nesta táboa téñense en conta todas as ocupacións demandadas polos parados.

4. AFILIACIÓNS Á SEGURIDADE SOCIAL

AFILIACIÓNS TABELIRÓS-TERRA DE MONTES 2016

	Total	Variación
Tabeirós-	6.277	0,87

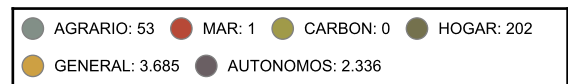
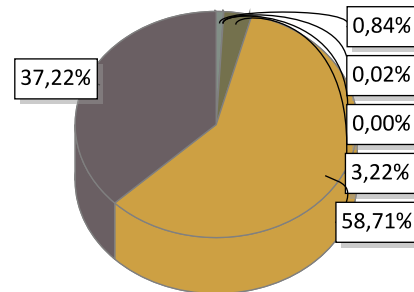

EVOLUCIÓN ANUAL DA AFILIACIÓN DE TRABALLADORES

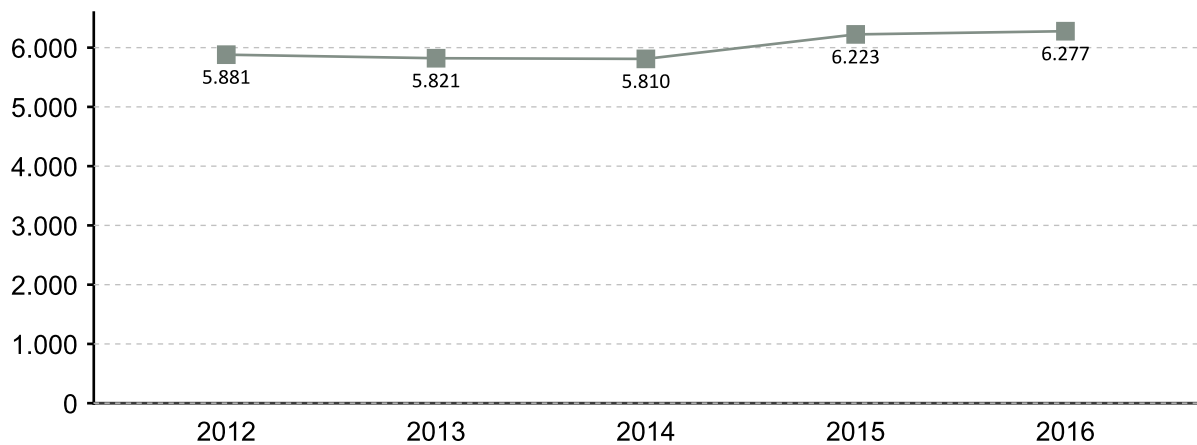

EVOLUCIÓN MENSUAL DAS AFILIACIÓN. 2016

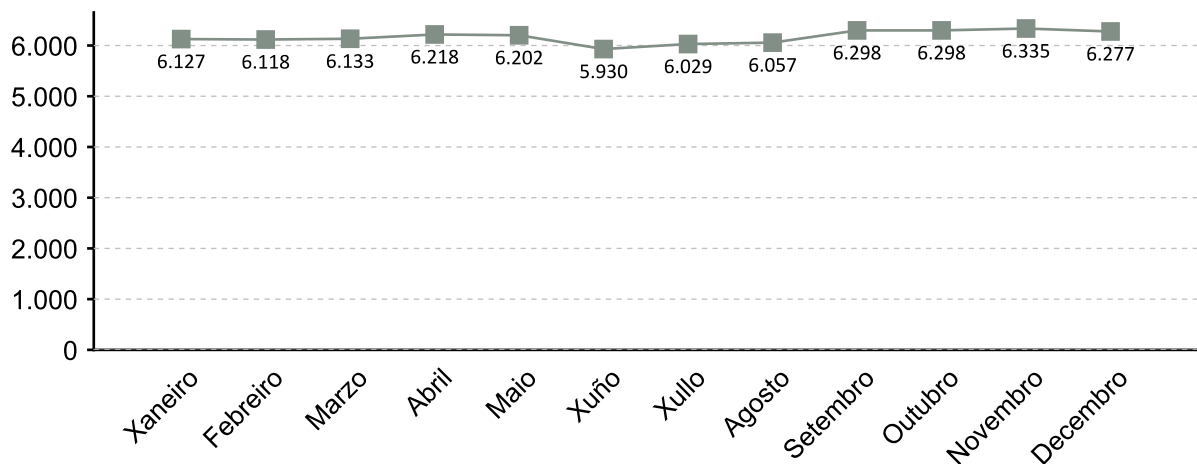

A fonte estatística utilizada para a elaboración deste apartado é a Tesouraría Xeral da Seguridade Social. Datos de afiliacións rexistradas a último día do ano. Para o gráfico de evolución tómase de referencia o último día do mes

AFILIACIÓN POR SECTOR 2016

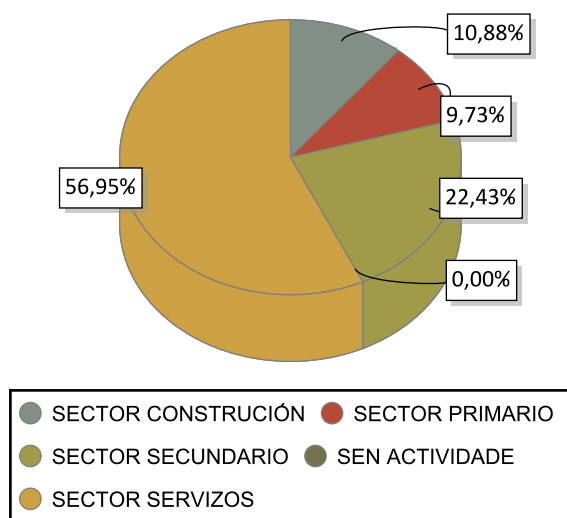

VARIACIÓN PORCENTUAL 2016-2015

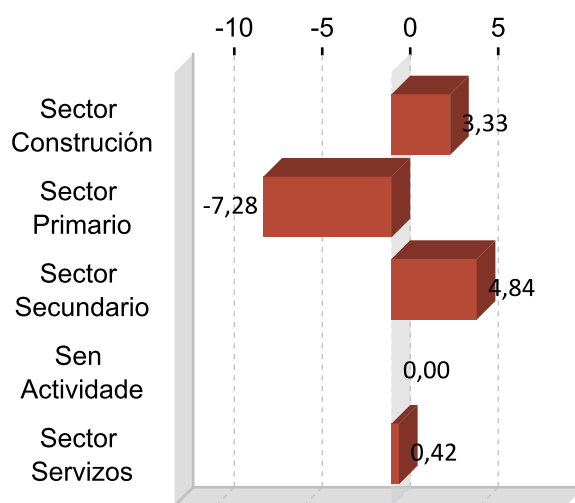

DEZ ACTIVIDADES ECONÓMICAS CON MAIOR PORCENTAXE DE AFILIACIÓN 2016

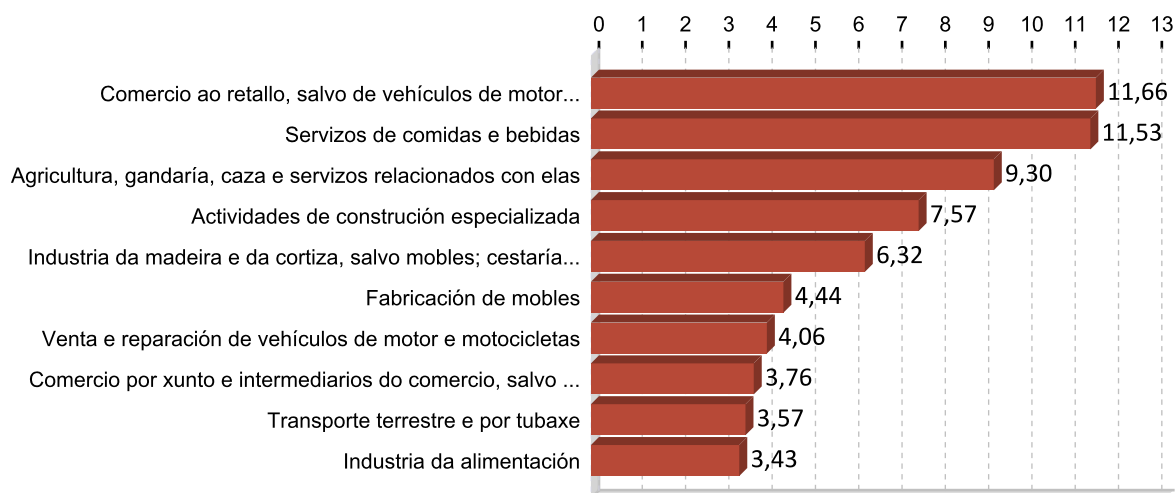

5. PERFIL DAS PERSOAS DEMANDANTES E CONTRATADAS EN TABEIRÓS-TERRA DE MONTES 2016

Paro

Sexo: muller

Idade: 46 a 55

Nivel formativo:
ata certificado de escolaridade

Antigüidade na demanda:
máis de 24 meses

Actividade económica de procedencia:
comercio ao retalho, salvo de vehículos de
motor e motocicletas

Ocupación máis demandada:
dependentes de comercio, en xeral

Contratos

Sexo: home

Idade: 26 a 35

Nivel formativo:
titulación ensino obrigatorio

Tipoloxía: temporal tempo parcial

Actividade económica:
servizos de comidas e bebidas

Ocupación:
camareiros asalariados

Nota: O perfil está elaborado co resultado dos valores máximos obtidos dentro de cada variable.

FICHAS COMARCAIS DO MERCADO LABORAL GALEGO

Vigo

Provincia: Pontevedra

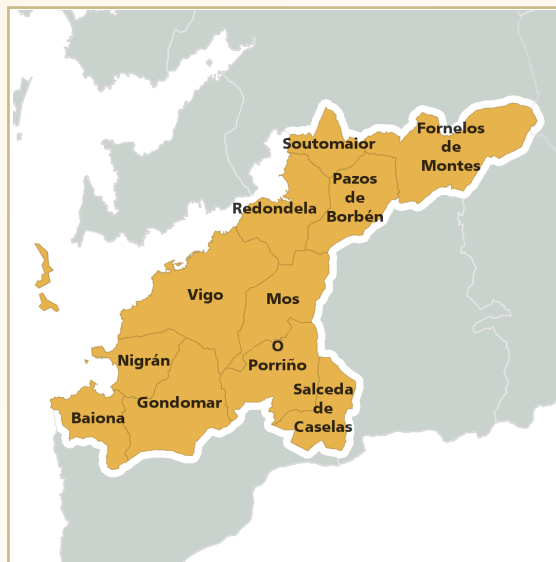

2017

CONTIDO

1. Datos de poboación
2. Contratación
3. Paro rexistrado
4. Afiliacións á Seguridade Social
5. Perfil das persoas demandantes e contratadas

XUNTA DE GALICIA

1. DATOS DE POBOACIÓN

HABITANTES

	2016	2015	% Variación 2016/2015
Baiona	3.621	3.683	-1,68
Fornelos de	422.008	422.796	-0,19
Gondomar	12.119	12.072	0,39
Mos	1.748	1.794	-2,56
Nigrán	14.192	14.056	0,97
Pazos de Borbén	15.240	15.305	-0,42
Porriño, O	17.593	17.619	-0,15
Redondela	3.004	3.067	-2,05
Salceda de	19.567	18.898	3,54
Soutomaior	29.563	29.697	-0,45
Vigo	8.914	8.873	0,46
Vigo	547.569	547.860	-0,05

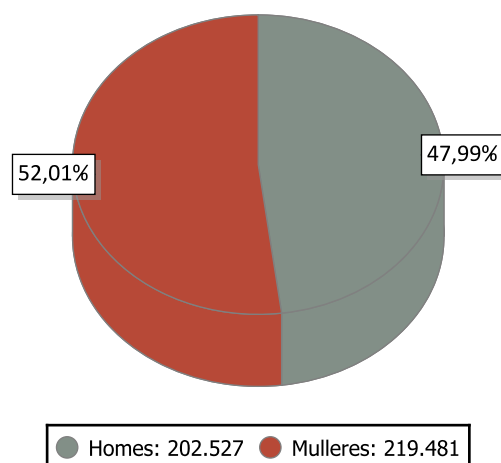

INDICADORES DE POBOACIÓN 2015

	Idade media			Índice de recambio de poboación activa	Índice de envellecemento
	Homes	Mulleres	Total		
Vigo	42,0	45,5	43,8	147,6	112,0

POBOACIÓN ESTRANXEIRA E MOVEMENTOS MIGRATORIOS

	2016			2015			Saldo migratorio
	Poboación estranxeira	% de poboación estranxeira sobre o total da poboación	Emigración interna	Emigración externa	Inmigración interna	Inmigración externa	
Vigo	15.896	3,77	7.740	4.753	8.085	4.113	-295

DEFINICIÓNS

Idade media no 1 de xaneiro

Media aritmética das idades dos individuos que compoñen unha poboación.

Índice de recambio da poboación en idade activa

Relación entre a poboación entre 60 e 64 anos e a poboación entre 15 e 19 anos. Mide a capacidade dunha poboación para substituír os individuos que se van xubilando.

Índice de envellecemento

Relación entre a poboación maior de 64 anos e a poboación menor de 20 anos.

Emigración

Para un ámbito xeográfico determinado é aquela migración que ten orixe nese ámbito e destino fóra deste ámbito. Fálase de emigración interna cando o destino é outro concello de Galicia e emigración externa cando o destino é outro concello do resto de España ou o estranxeiro.

Inmigración

Para un ámbito xeográfico determinado é aquela migración con destino neste ámbito e orixe fóra deste. Fálase de inmigración interna cando a orixe é outro concello de Galicia e inmigración externa cando a orixe é outro concello de España ou o estranxeiro.

Saldo migratorio

Para cada ámbito territorial, é a diferenza entre o número de inmigracións e o número de emigracións. Se é positivo indica que as entradas de poboación superan as saídas e se é negativo o contrario.

2. CONTRATACIÓN ¹

CONTRATOS VIGO 2016

	Homes	Mulleres	Total	Variación 2016/15
Vigo	101.833	85.084	186.917	7,27

EVOLUCIÓN ANUAL DA CONTRATACIÓN

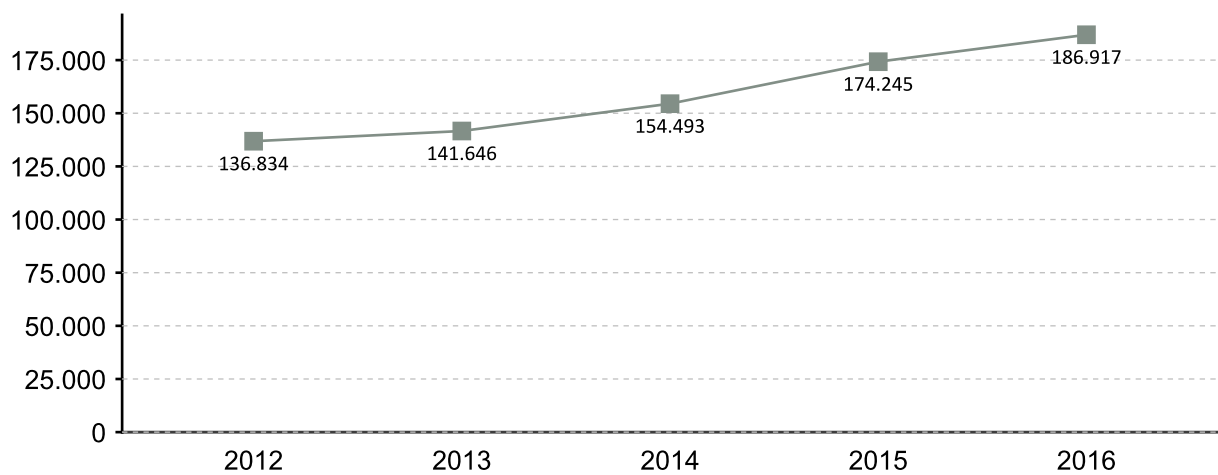

EVOLUCIÓN MENSUAL DA CONTRATACIÓN 2016

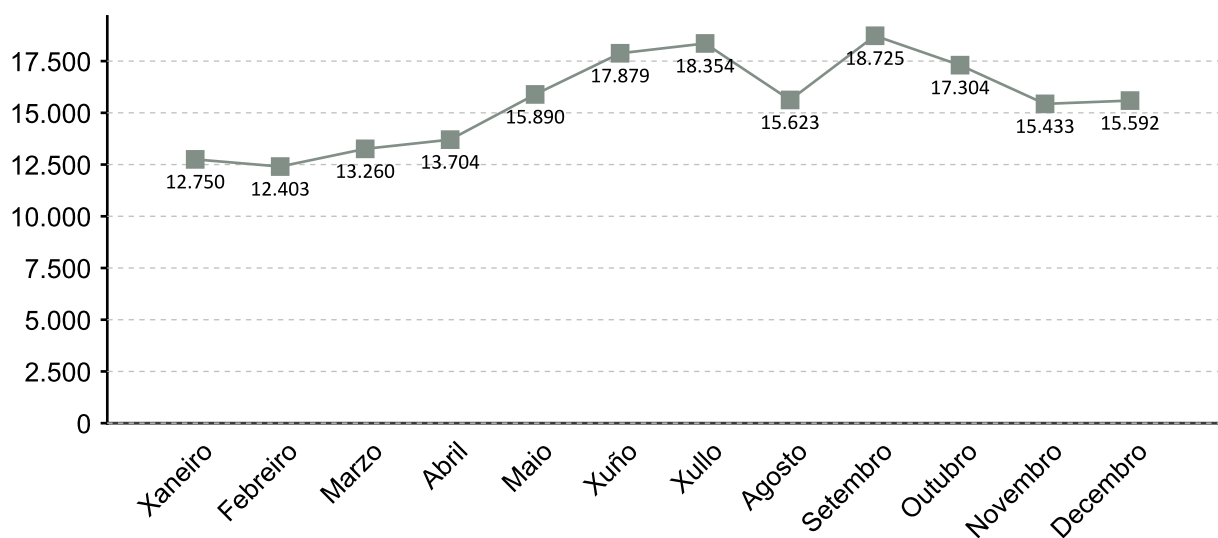

1. A fonte estatística utilizada para a elaboración dos seguintes apartados é a do Servizo Público de Emprego de Galicia

CONTRATACIÓN POR SEXO 2016

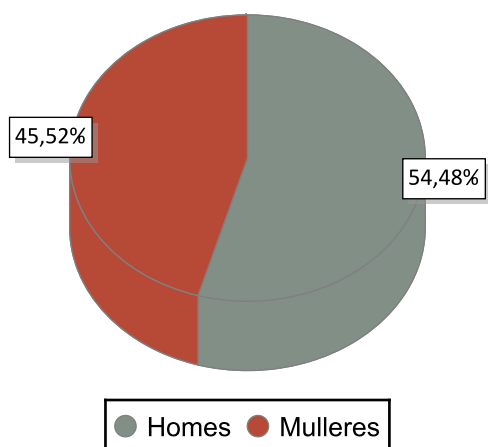

VARIACIÓN PORCENTUAL 2016-2015

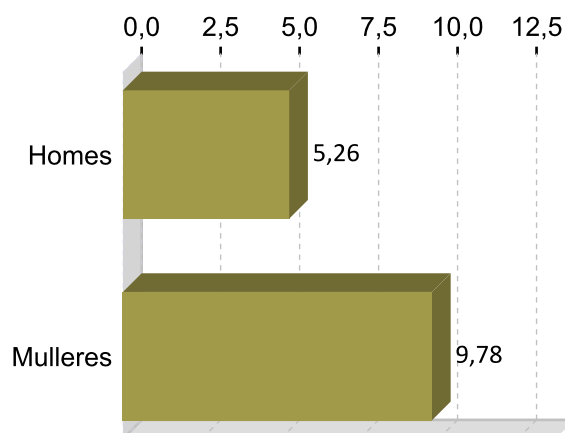

CONTRATACIÓN POR IDADE 2016

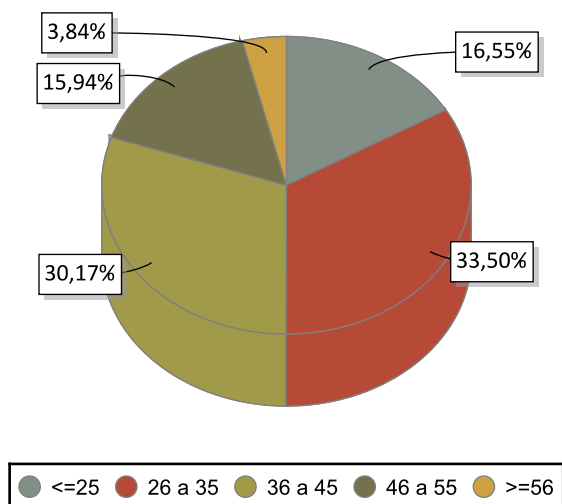

VARIACIÓN PORCENTUAL 2016-2015

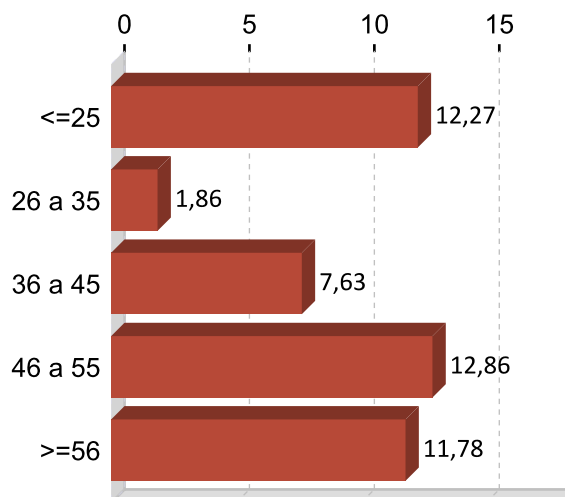

CONTRATACIÓN POR NIVEL FORMATIVO 2016

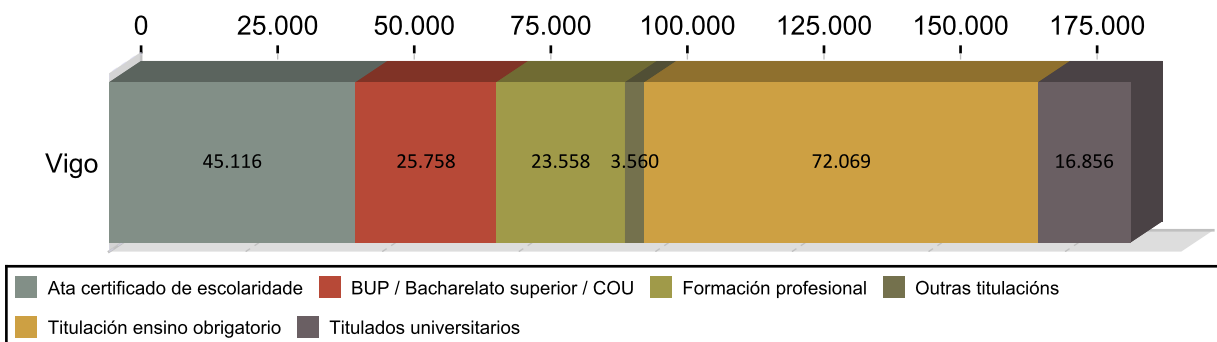

CONTRATACIÓN POR TIPOLOXÍA E PORCENTAXE 2016

Tipo de contrato	Vigo	Porcentaxe
Indefinido	8.740	4,68
Indefinido tempo parcial	3.919	2,10
Outros	1.615	0,86
Prácticas/Formación	2.091	1,12
Temporal	108.914	58,27
Temporal tempo parcial	61.638	32,98
Total	186.917	100

PORCENTAXE DE CONTRATACIÓN INDEFINIDA E RESTANTE POR SEXO 2016

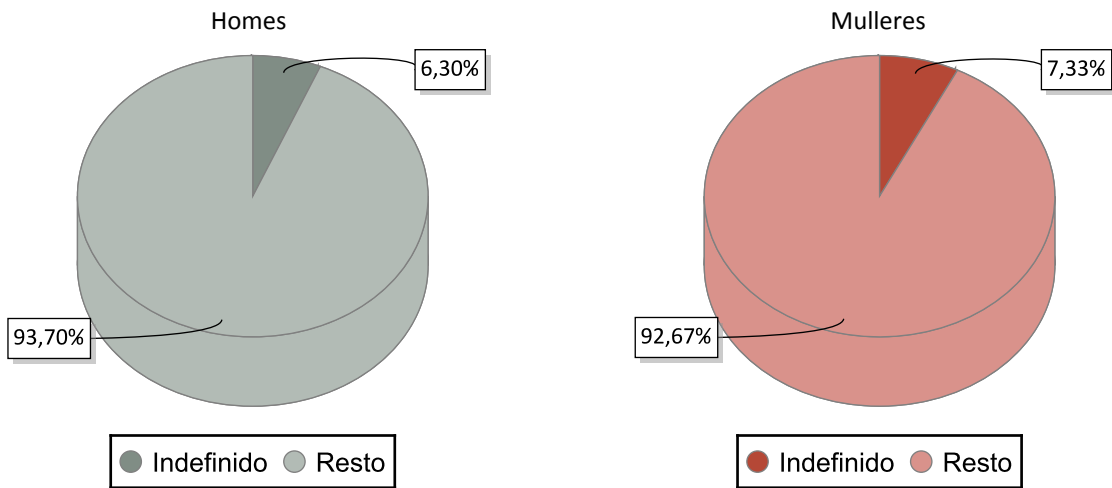

CONTRATACIÓN NOS GRANDES SECTORES DE ACTIVIDADE E SEXO 2016

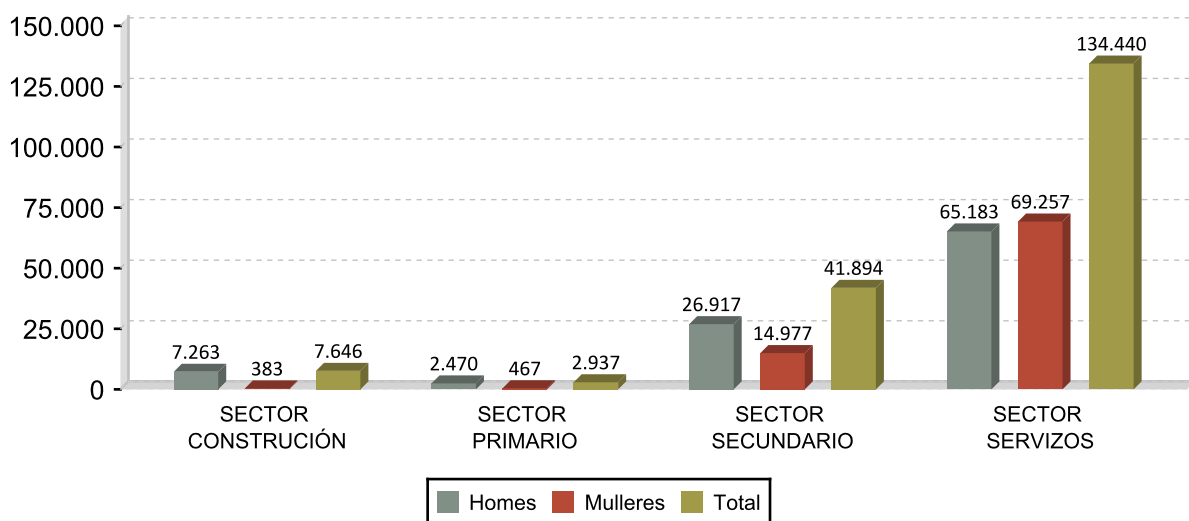

DEZ ACTIVIDADES ECONÓMICAS CON MAIOR PORCENTAXE DE CONTRATOS 2016

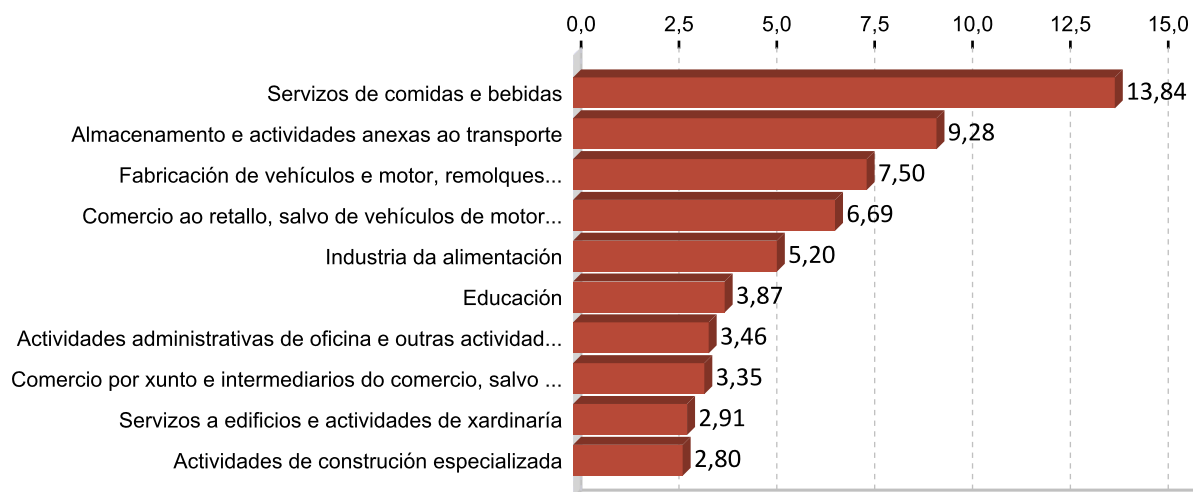

OCUPACIÓN CON MAIOR NÚMERO DE CONTRATOS E SEXO 2016

OCUPACIÓN	Total	%
PEÓNS DAS INDUSTRIAS MANUFACTUREIRAS	27.590	14,76
CAMAREIROS ASALARIADOS	18.985	10,16
PEÓNS DO TRANSPORTE DE MERCADORÍAS E DESCARGADORES	11.713	6,27
VENDEDORES EN TENDAS E ALMACÉNS	9.310	4,98
PERSONAL DE LIMPEZA DE OFICINAS, HOTEIS E OUTROS ESTABLECEMENTOS	8.006	4,28
AXUDANTES DE COCIÑA	4.472	2,39
MONITORES DE ACTIVIDADES RECREATIVAS E DE ENTRETENIMENTO	3.321	1,78
TELEOPERADORES	2.946	1,58
COCIÑEIROS ASALARIADOS	2.860	1,53
OPERADORES DE GUINDASTRES, MONTACARGAS E DE MAQUINARIA SIMILAR DE	2.725	1,46

OCUPACIÓN	Homes	%
PEÓNS DAS INDUSTRIAS MANUFACTUREIRAS	16.795	16,49
PEÓNS DO TRANSPORTE DE MERCADORÍAS E DESCARGADORES	10.426	10,24
CAMAREIROS ASALARIADOS	8.333	8,18
OPERADORES DE GUINDASTRES, MONTACARGAS E DE MAQUINARIA SIMILAR DE	2.716	2,67
CONDUTORES ASALARIADOS DE CAMIÓN	2.281	2,24

OCUPACIÓN	Mulleres	%
PEÓNS DAS INDUSTRIAS MANUFACTUREIRAS	10.795	12,69
CAMAREIROS ASALARIADOS	10.652	12,52
VENDEDORES EN TENDAS E ALMACÉNS	7.489	8,80
PERSONAL DE LIMPEZA DE OFICINAS, HOTEIS E OUTROS ESTABLECEMENTOS	6.351	7,46
AXUDANTES DE COCIÑA	2.907	3,42

3. PARO REXISTRADO ¹

PARO REXISTRADO VIGO 2016

	Homes	Mulleres	Total	Variación 2016/15
Vigo	16.747	20.750	37.497	-8,44

EVOLUCIÓN ANUAL DO PARO REXISTRADO

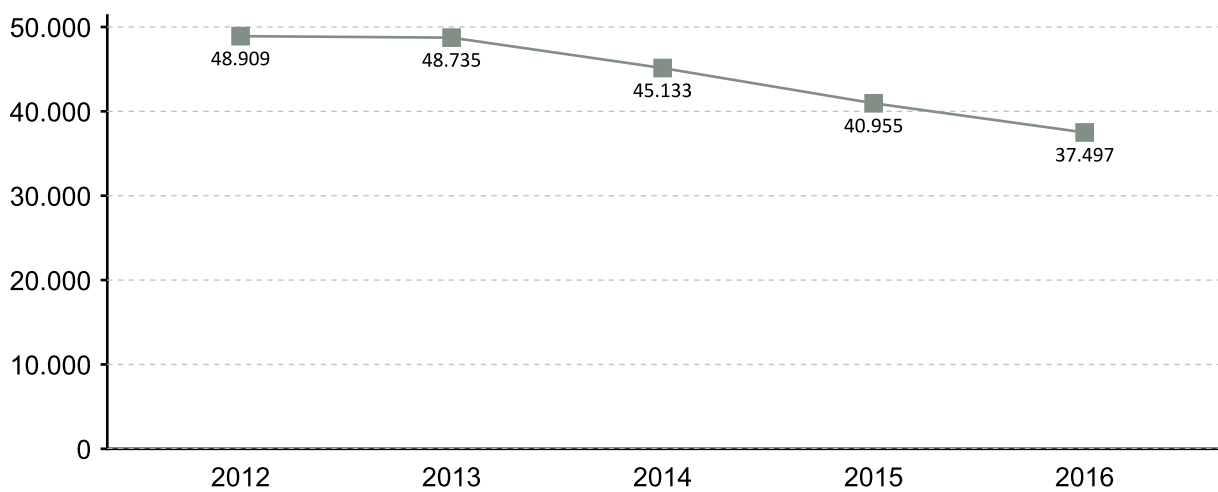

EVOLUCIÓN MENSUAL DO PARO REXISTRADO 2016

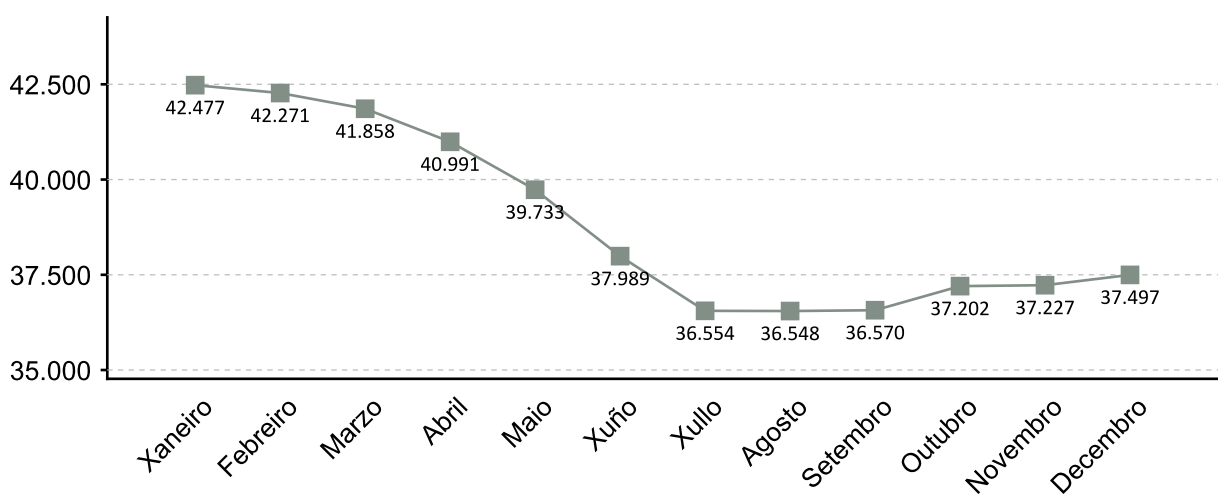

1. A fonte estatística utilizada para a elaboración dos seguintes apartados é a do Servizo Público de Emprego de Galicia

PARO REXISTRADO POR SEXO 2016 VARIACIÓN PORCENTUAL 2016-2015

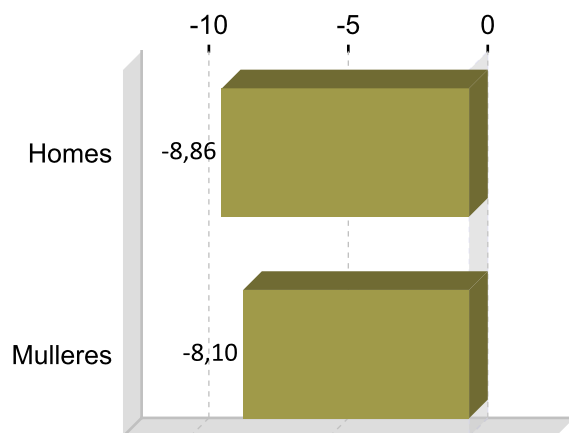
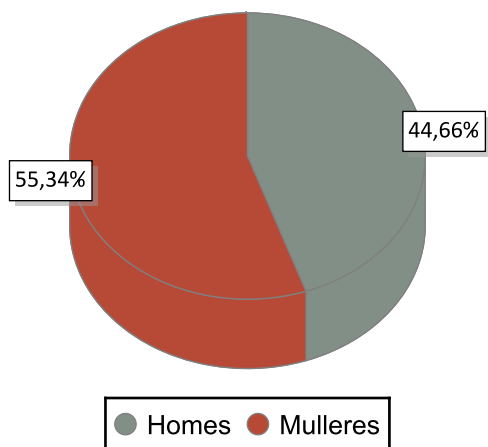

PARO REXISTRADO POR IDADE 2016 VARIACIÓN PORCENTUAL 2016-2015

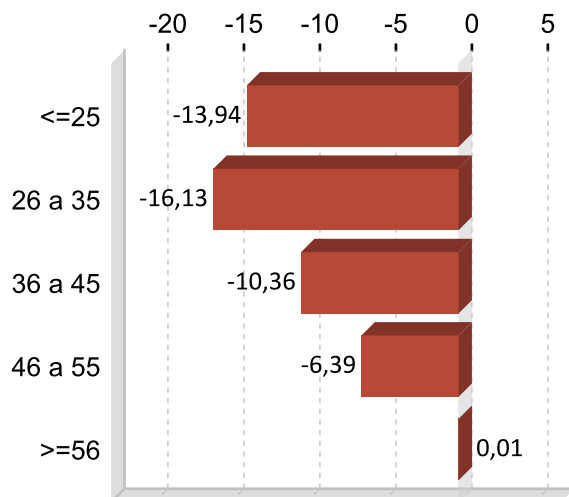
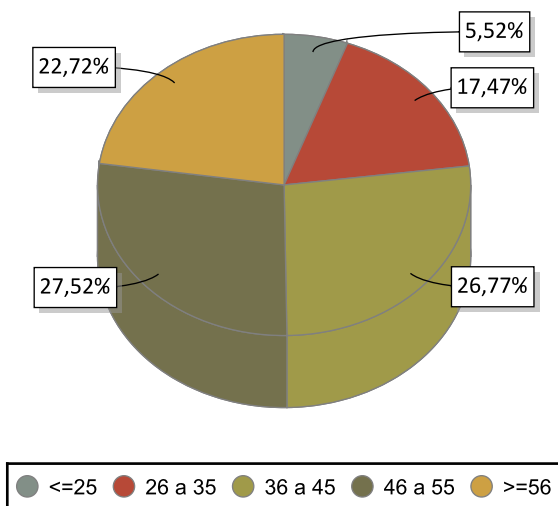

PARO REXISTRADO POR NIVEL FORMATIVO 2016

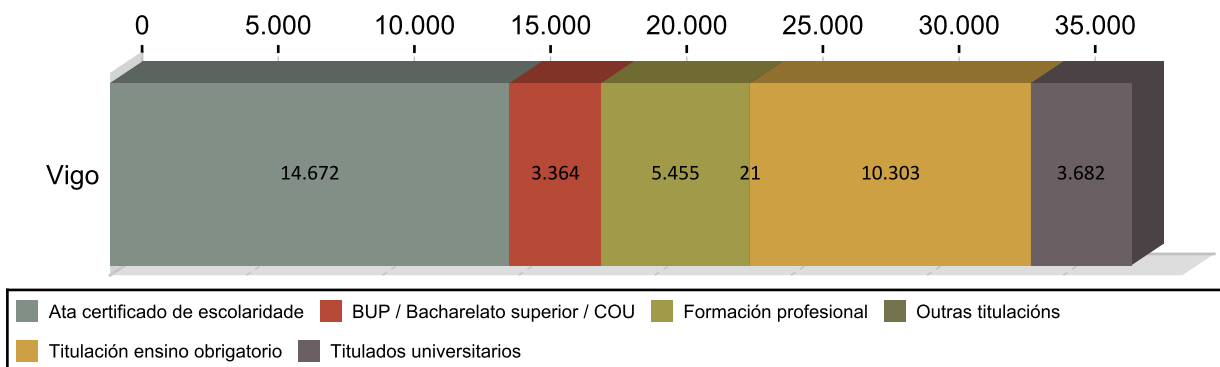

ANTIGÜIDADE NA DEMANDA 2016

	Homes	% H.	Mulleres	% M.	Total	% T.
<= 1 mes	2.183	13,04	1.728	10,43	3.911	10,43
de 1 a 3 meses	3.132	18,70	2.916	16,13	6.048	16,13
de 3 a 6 meses	2.214	13,22	2.496	12,56	4.710	12,56
de 6 a 12 meses	2.000	11,94	2.565	12,17	4.565	12,17
de 12 a 24 meses	2.471	14,75	3.179	15,07	5.650	15,07
máis de 24 meses	4.747	28,35	7.866	33,64	12.613	33,64
Total	16.747	100	20.750	100	37.497	100

PARO R. POR SECTORES 2016

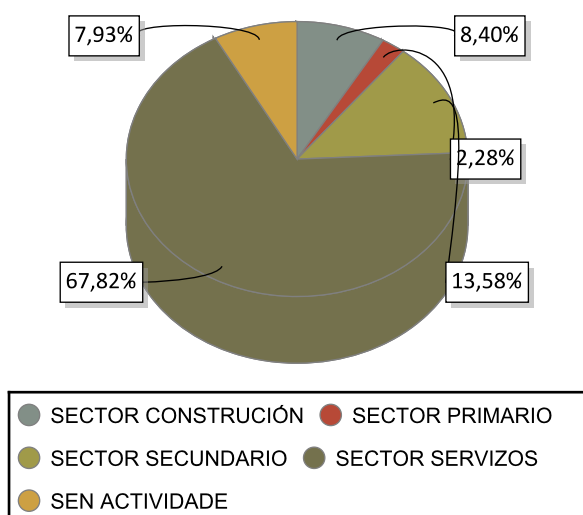

VARIACIÓN PORCENTUAL 2016-2015

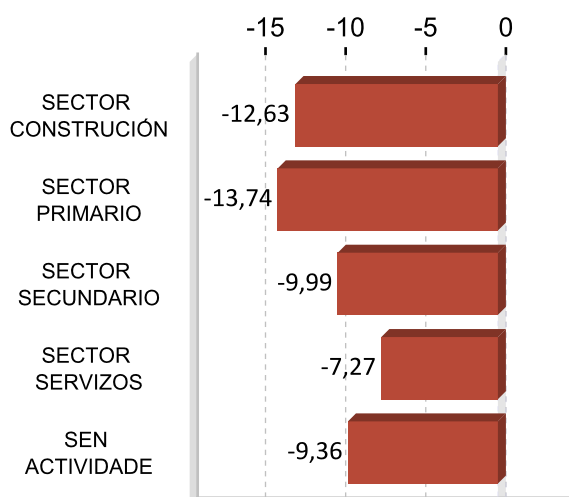

ACTIVIDADES ECONÓMICAS CON MAIOR PORCENTAXE DE PARO REXISTRADO 2016

ACTIVIDADE ECONÓMICA	Vigo	%
Servizos de comidas e bebidas	3.765	10,04
Comercio ao retallo, salvo de vehículos de motor e motocicletas	3.430	9,15
Sen emprego anterior	2.974	7,93
Actividades relacionadas co emprego	2.342	6,25
Administración pública e defensa; Seguridade Social obrigatoria	1.964	5,24
Actividades de construción especializada	1.853	4,94
Comercio por xunto e intermediarios do comercio, salvo de vehículos de motor e motocicletas	1.676	4,47
Servizos a edificios e actividades de xardinaría	1.324	3,53
Construción de edificios	1.152	3,07
Educación	1.026	2,74

OCUPACIÓNS MÁIS DEMANDADAS. TOTAL XERAL E SEXO 2016

OCUPACIÓN	Total	%
PERSOAL DE LIMPEZA OU LIMPADOR , EN XERAL	9.132	5,81
DEPENDENTES DE COMERCIO, EN XERAL	7.975	5,07
PEÓNS DE HORTICULTURA, XARDINERÍA	5.685	3,62
EMPREGADOS ADMINISTRATIVOS, EN XERAL	5.649	3,59
PEÓNS DE OBRAS PUBLICAS, EN XERAL	4.660	2,96
PEÓNS FORESTAIS	4.251	2,70
PEÓNS DA CONSTRUCCIÓN DE EDIFICIOS	3.952	2,51
PEÓNS DA INDUSTRIA MANUFACTUREIRA, EN XERAL	3.832	2,44
CAMAREIROS, EN XERAL	3.829	2,44
OPERADORES DE CADEAS AUTOMATIZADAS DE MONTAXE, EN XERAL	3.339	2,12

OCUPACIÓN	Homes	%
PEÓNS DA CONSTRUCCIÓN DE EDIFICIOS	3.416	4,81
PEÓNS DE OBRAS PUBLICAS, EN XERAL	3.163	4,45
PEÓNS DE HORTICULTURA, XARDINERÍA	3.087	4,34
PEÓNS FORESTAIS	2.890	4,07
MOZOS DE CARGA E DESCARGA, ALMACÉN E/OU MERCADO DE ABASTOS	2.726	3,84

OCUPACIÓN	Mulleres	%
PERSOAL DE LIMPEZA OU LIMPADOR , EN XERAL	7.086	8,23
DEPENDENTES DE COMERCIO, EN XERAL	7.033	8,16
EMPREGADOS ADMINISTRATIVOS, EN XERAL	4.501	5,22
CAIXEIROS DE COMERCIO	2.873	3,33
PEÓNS DE HORTICULTURA, XARDINERÍA	2.598	3,02

Nota: Un mesmo parado pode solicitar ata seis ocupacións distintas nas que desexa traballar, nesta táboa téñense en conta todas as ocupacións demandadas polos parados.

4. AFILIACIÓNS Á SEGURIDADE SOCIAL

AFILIACIÓNS VIGO 2016

	Total	Variación
Vigo	172.057	1,83

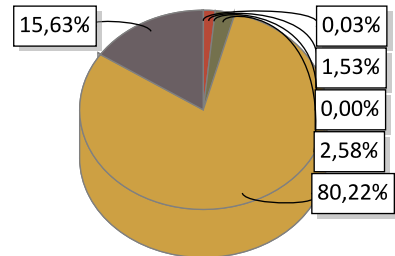

AGRARIO: 55	MAR: 2.636	CARBON: 0
HOGAR: 4.437	GENERAL: 138.028	
AUTONOMOS: 26.901		

EVOLUCIÓN ANUAL DA AFILIACIÓN DE TRABALLADORES

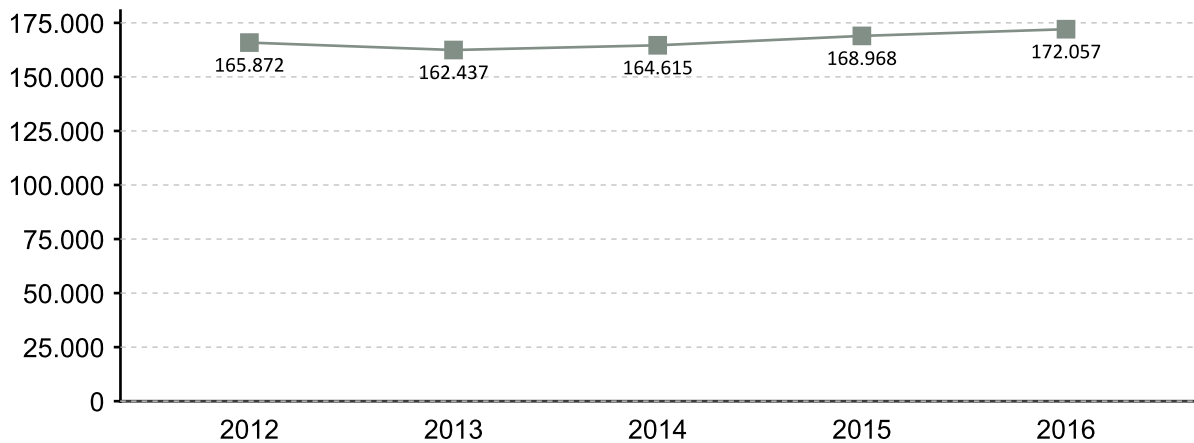

EVOLUCIÓN MENSUAL DAS AFILIACIÓN. 2016

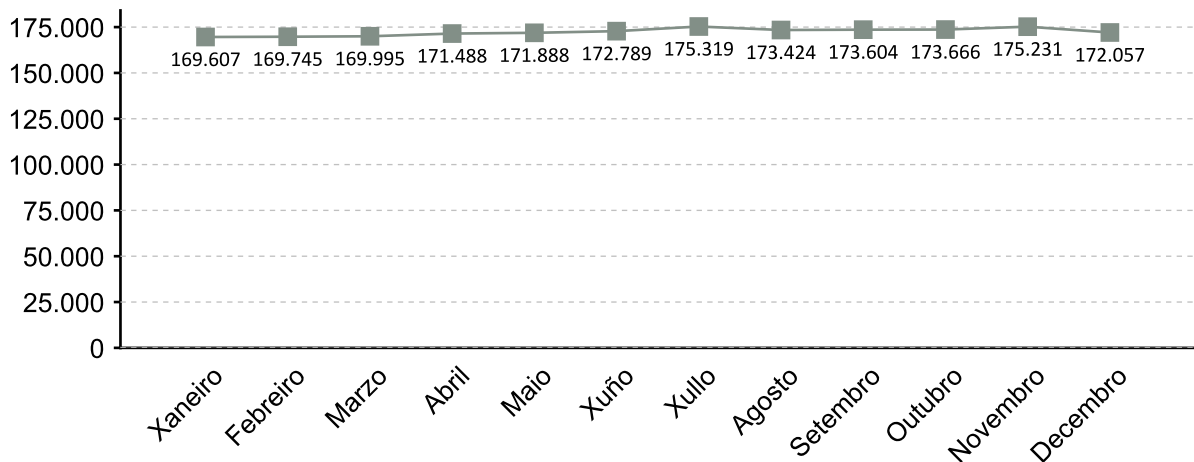

A fonte estatística utilizada para a elaboración deste apartado é a Tesouraría Xeral da Seguridade Social. Datos de afiliacións rexistradas a último día do ano. Para o gráfico de evolución tómasse de referencia o último día do mes

AFILIACIÓN POR SECTOR 2016

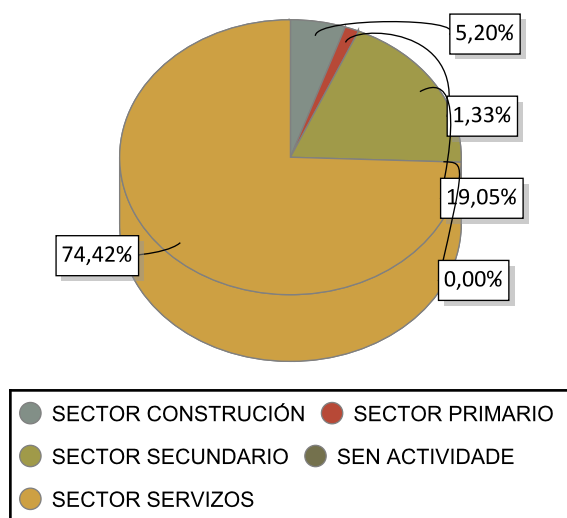

VARIACIÓN PORCENTUAL 2016-2015

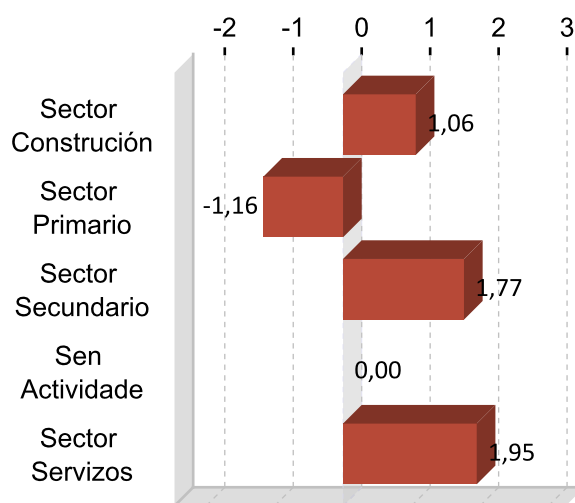

DEZ ACTIVIDADES ECONÓMICAS CON MAIOR PORCENTAXE DE AFILIACIÓN 2016

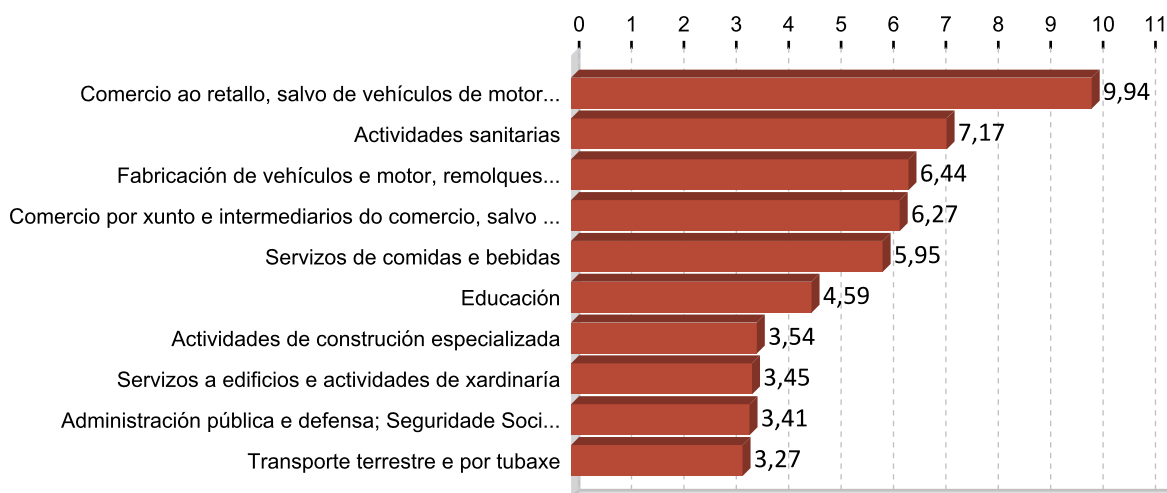

5. PERFIL DAS PERSOAS DEMANDANTES E CONTRATADAS EN VIGO 2016

Paro

Sexo: muller

Idade: 46 a 55

Nivel formativo:
ata certificado de escolaridade

Antigüidade na demanda:
máis de 24 meses

Actividade económica de procedencia:
servizos de comidas e bebidas

Ocupación máis demandada:
persoal de limpeza ou limpador , en xeral

Contratos

Sexo: home

Idade: 26 a 35

Nivel formativo:
titulación ensino obrigatorio

Tipoloxía: temporal

Actividade económica:
servizos de comidas e bebidas

Ocupación:
peóns das industrias manufactureiras

Nota: O perfil está elaborado co resultado dos valores máximos obtidos dentro de cada variable.