

# FICHAS COMARCAIS DO MERCADO LABORAL GALEGO

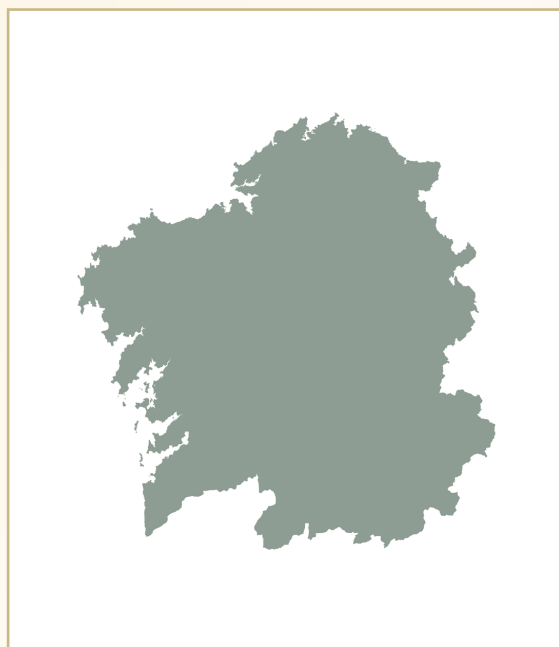

2018

XUNTA DE GALICIA

Elabora: Observatorio do Emprego - Instituto Galego das Cualificacións

Edita: Xunta de Galicia

Consellería de Economía, Emprego e Industria

Dirección Xeral de Orientación e Promoción Laboral

# FICHAS COMARCAIS DO MERCADO LABORAL GALEGO

## Arzúa

Provincia: A Coruña



## 2018

### CONTIDO

1. Datos de poboación
2. Contratación
3. Paro rexistrado
4. Afiliacións á Seguridade Social
5. Perfil das persoas demandantes e contratadas

XUNTA DE GALICIA



## 1. DATOS DE POBOACIÓN

### HABITANTES

	2017	2016	% Variación 2017/2016
Arzúa	6.123	6.211	-1,42
Boimorto	2.040	2.111	-3,36
Pino, O	4.644	4.653	-0,19
Touro	3.693	3.703	-0,27
<b>Arzúa</b>	<b>16.500</b>	<b>16.678</b>	<b>-1,07</b>

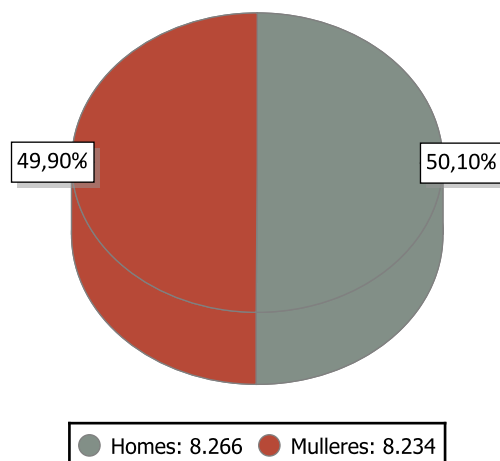

### INDICADORES DE POBOACIÓN 2016

	Idade media			Índice de recambio de poboación activa	Índice de envellecemento
	Homes	Mulleres	Total		
Arzúa	49,2	51,7	50,5	205,9	249,6

### POBOACIÓN ESTRANXEIRA E MOVEMENTOS MIGRATORIOS

	2017			2016			Saldo migratorio
	Poboación estranxeira	% de poboación estranxeira sobre o total da poboación	Emigración interna	Emigración externa	Inmigración interna	Inmigración externa	
Arzúa	303	1,84	363	90	331	132	10

#### DEFINICIÓNS

##### Idade media no 1 de xaneiro

Media aritmética das idades dos individuos que compoñen unha poboación.

##### Índice de recambio da poboación en idade activa

Relación entre a poboación entre 60 e 64 anos e a poboación entre 15 e 19 anos. Mide a capacidade dunha poboación para substituír os individuos que se van xubilando.

##### Índice de envellecemento

Relación entre a poboación maior de 64 anos e a poboación menor de 20 anos.

##### Emigración

Para un ámbito xeográfico determinado é aquela migración que ten orixe nese ámbito e destino fóra deste ámbito. Fálase de emigración interna cando o destino é outro concello de Galicia e emigración externa cando o destino é outro concello do resto de España ou o estranxeiro.

##### Inmigración

Para un ámbito xeográfico determinado é aquela migración con destino neste ámbito e orixe fóra deste. Fálase de inmigración interna cando a orixe é outro concello de Galicia e inmigración externa cando a orixe é outro concello de España ou o estranxeiro.

##### Saldo migratorio

Para cada ámbito territorial, é a diferenza entre o número de inmigracións e o número de emigracións. Se é positivo indica que as entradas de poboación superan as saídas e se é negativo o contrario.

## 2. CONTRATACIÓN <sup>1</sup>

### CONTRATOS ARZÚA 2017

	Homes	Mulleres	Total	Variación 2017/16
Arzúa	2.275	1.858	4.133	4,61

### EVOLUCIÓN ANUAL DA CONTRATACIÓN

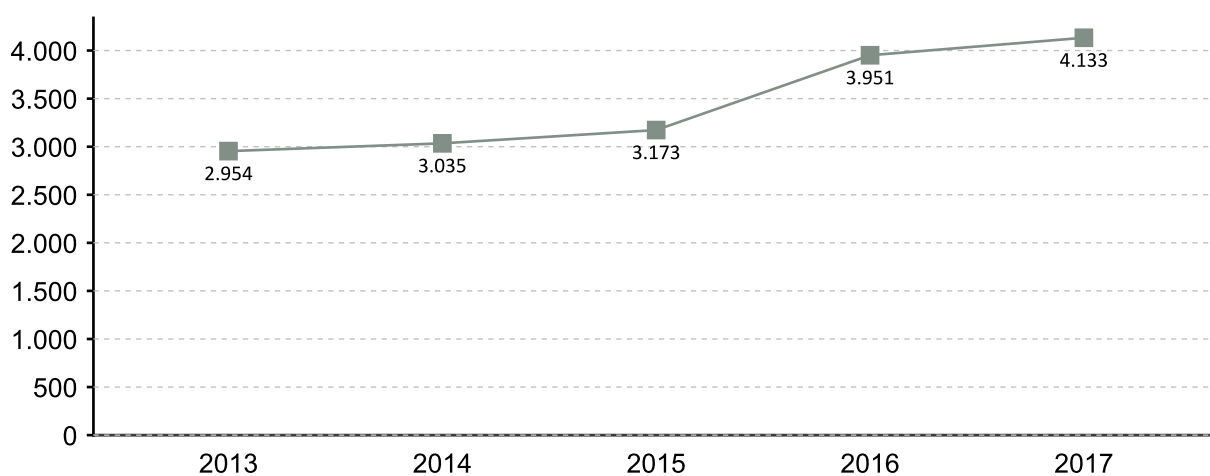

### EVOLUCIÓN MENSUAL DA CONTRATACIÓN 2017

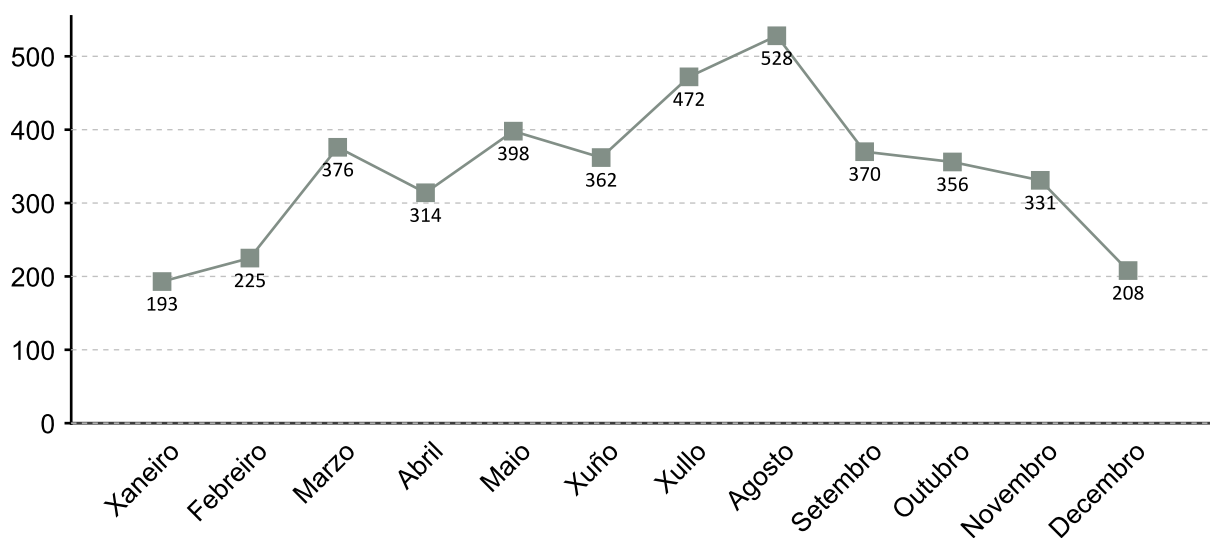

1. A fonte estatística utilizada para a elaboración dos seguintes apartados é a do Servizo Público de Emprego de Galicia

### CONTRATACIÓN POR SEXO 2017

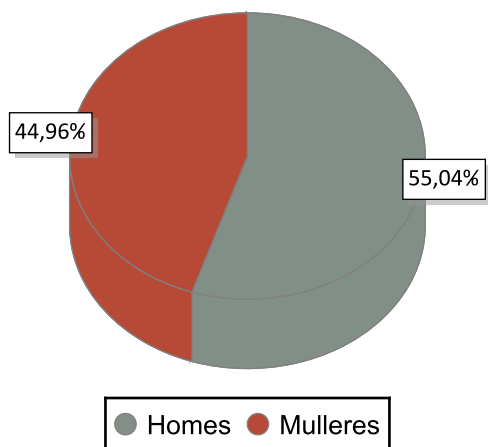

### VARIACIÓN PORCENTUAL 2017-2016

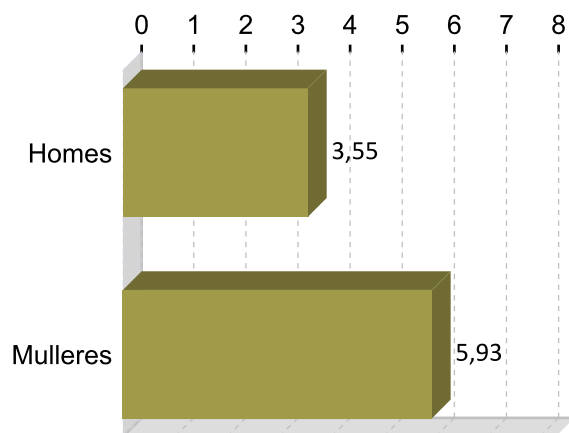

### CONTRATACIÓN POR IDADE 2017

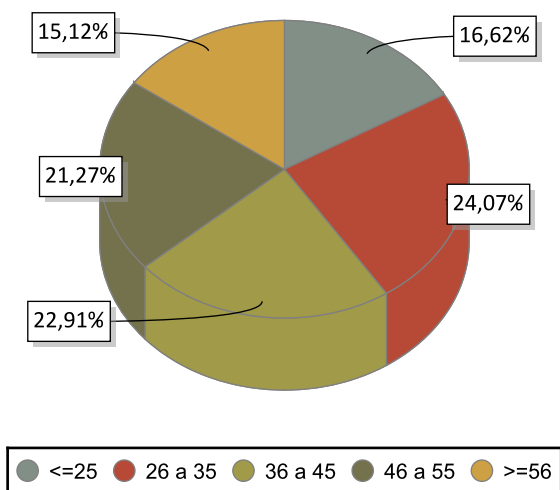

### VARIACIÓN PORCENTUAL 2017-2016

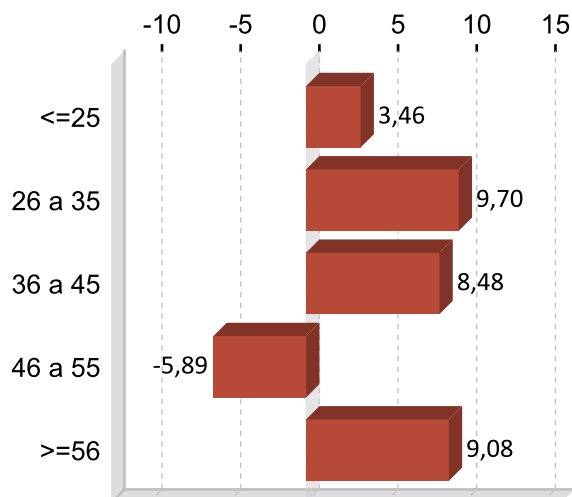

### CONTRATACIÓN POR NIVEL FORMATIVO 2017

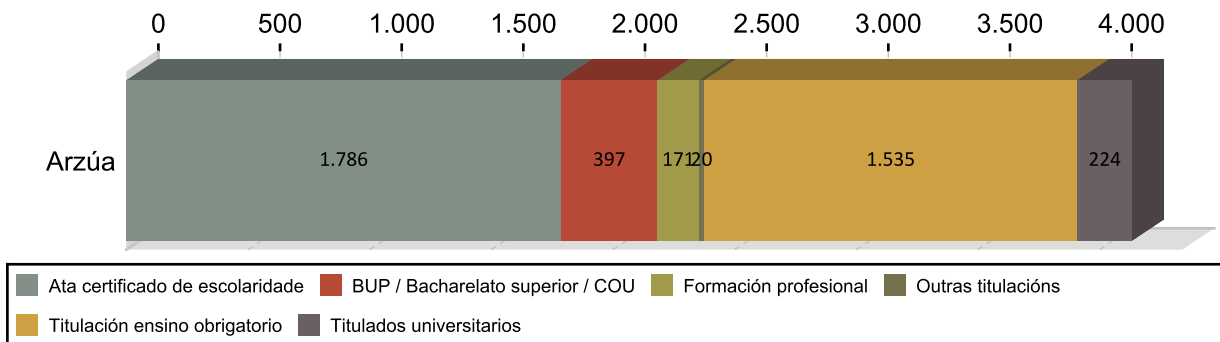

### CONTRATACIÓN POR TIPOLOXÍA E PORCENTAXE 2017

Tipo de contrato	Arzúa	Porcentaxe
Indefinido	259	6,27
Indefinido tempo parcial	91	2,20
Outros	84	2,03
Prácticas/Formación	48	1,16
Temporal	2.056	49,75
Temporal tempo parcial	1.595	38,59
<b>Total</b>	<b>4.133</b>	<b>100</b>

### PORCENTAXE DE CONTRATACIÓN INDEFINIDA E RESTANTE POR SEXO 2017

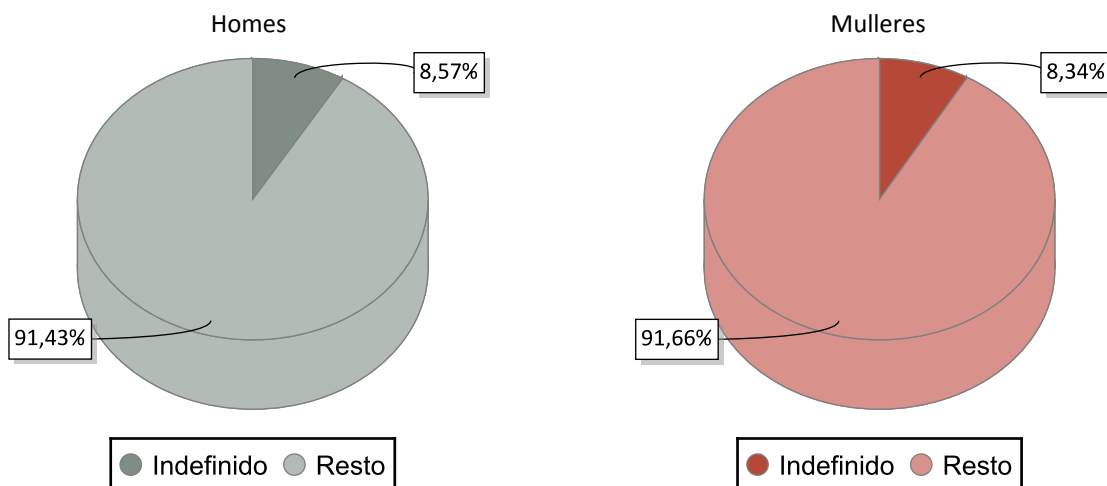

### CONTRATACIÓN NOS GRANDES SECTORES DE ACTIVIDADE E SEXO 2017

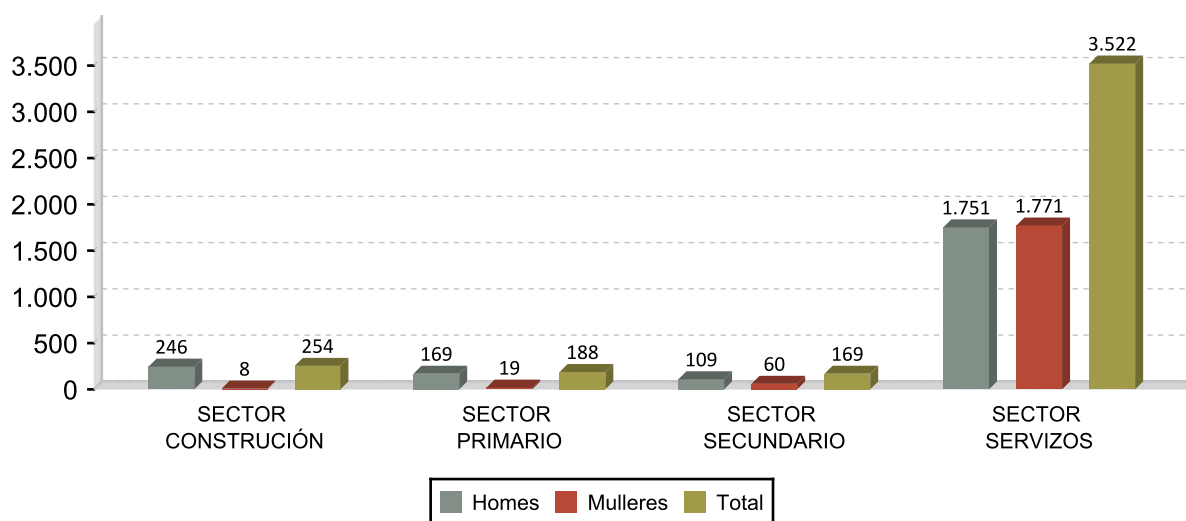

## DEZ ACTIVIDADES ECONÓMICAS CON MAIOR PORCENTAXE DE CONTRATOS 2017

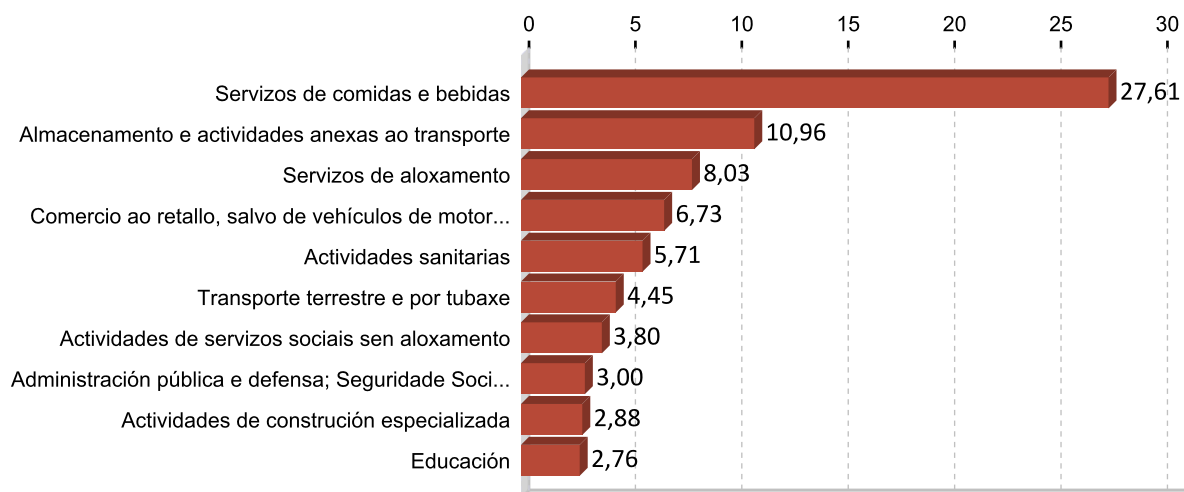

## OCUPACIÓNS CON MAIOR NÚMERO DE CONTRATOS E SEXO 2017

OCUPACIÓN	Total	%
CAMAREIROS ASALARIADOS	1.085	26,25
PEÓNS DO TRANSPORTE DE MERCADORÍAS E DESCARGADORES	463	11,20
VENDEDORES EN TENDAS E ALMACÉNS	237	5,73
COCIÑEIROS ASALARIADOS	167	4,04
CONDUTORES ASALARIADOS DE CAMIÓN	153	3,70
AXUDANTES DE COCIÑA	150	3,63
CONDUTORES ASALARIADOS DE AUTOMÓBILES, TAXIS E FURGONETAS	149	3,61
TRABALLADORES DOS COIDADOS PERSOAIS A DOMICILIO	144	3,48
PERSOAL DE LIMPEZA DE OFICINAS, HOTEIS E OUTROS ESTABLECEMENTOS	144	3,48
COMPOSITORES, MÚSICOS E CANTANTES	105	2,54

OCUPACIÓN	Homes	%
CAMAREIROS ASALARIADOS	631	27,74
PEÓNS DO TRANSPORTE DE MERCADORÍAS E DESCARGADORES	348	15,30
CONDUTORES ASALARIADOS DE CAMIÓN	151	6,64
CONDUTORES ASALARIADOS DE AUTOMÓBILES, TAXIS E FURGONETAS	115	5,05
VENDEDORES EN TENDAS E ALMACÉNS	97	4,26

OCUPACIÓN	Mulleres	%
CAMAREIROS ASALARIADOS	454	24,43
TRABALLADORES DOS COIDADOS PERSOAIS A DOMICILIO	143	7,70
VENDEDORES EN TENDAS E ALMACÉNS	140	7,53
PERSOAL DE LIMPEZA DE OFICINAS, HOTEIS E OUTROS ESTABLECEMENTOS	136	7,32
COCIÑEIROS ASALARIADOS	133	7,16

### 3. PARO REXISTRADO <sup>1</sup>

#### PARO REXISTRADO ARZÚA 2017

	Homes	Mulleres	Total	Variación 2017/16
Arzúa	379	437	816	-10,53

#### EVOLUCIÓN ANUAL DO PARO REXISTRADO

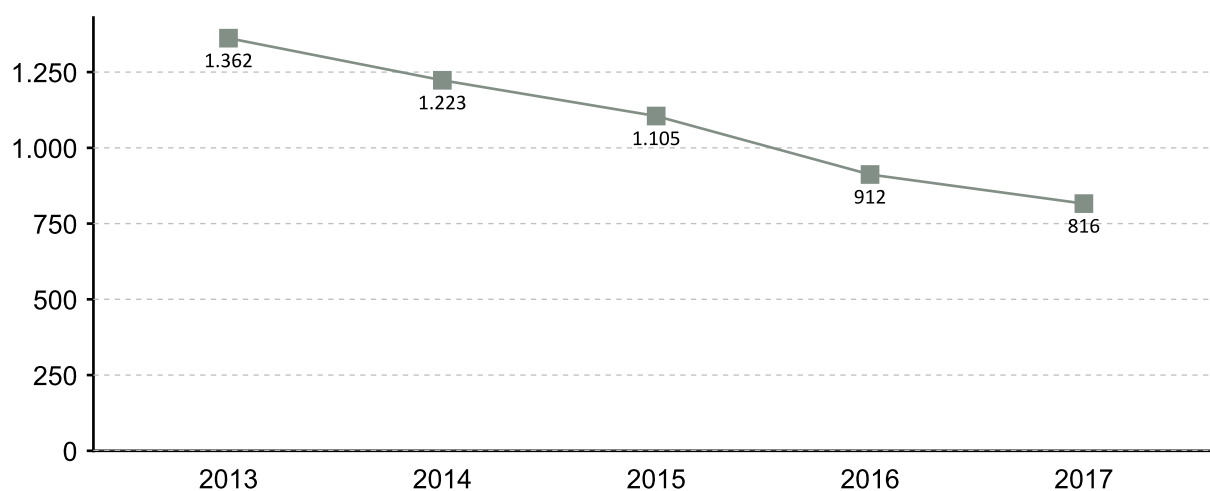

#### EVOLUCIÓN MENSUAL DO PARO REXISTRADO 2017

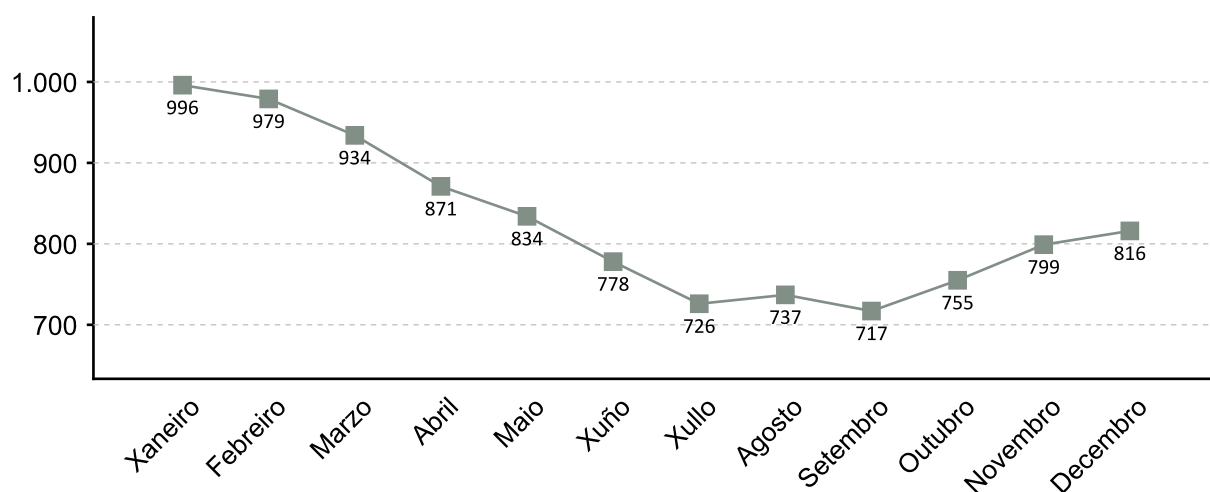

1. A fonte estatística utilizada para a elaboración dos seguintes apartados é a do Servizo Público de Emprego de Galicia

### PARO REXISTRADO POR SEXO 2017 VARIACIÓN PORCENTUAL 2017-2016

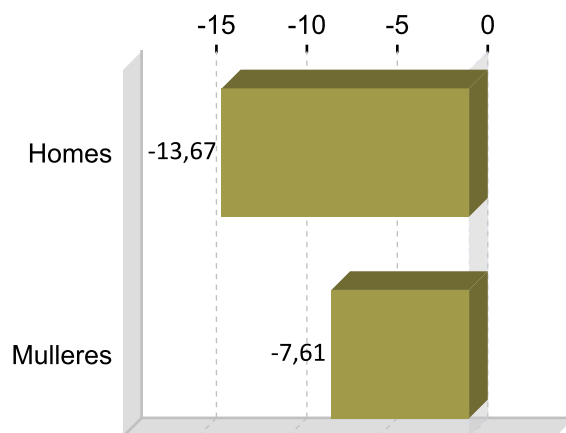
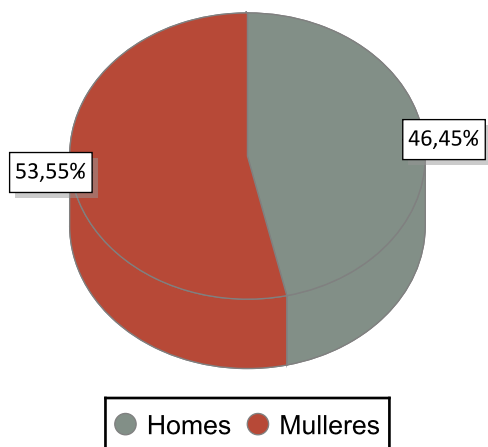

### PARO REXISTRADO POR IDADE 2017 VARIACIÓN PORCENTUAL 2017-2016

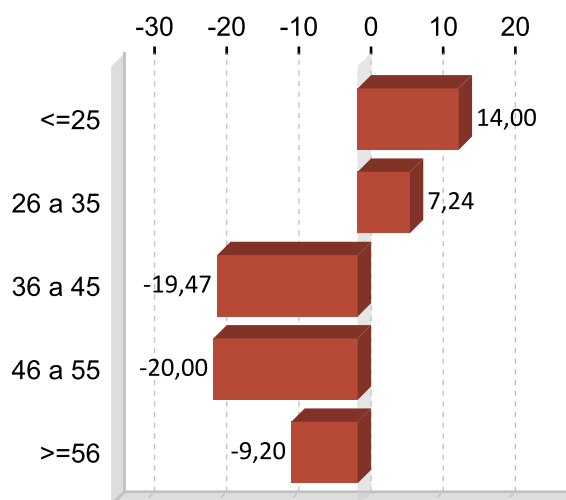
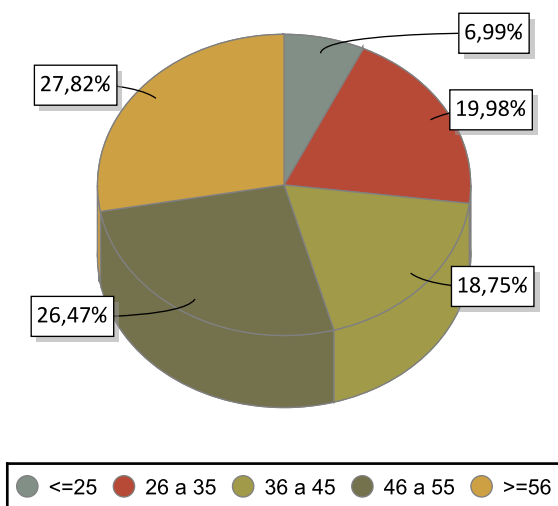

### PARO REXISTRADO POR NIVEL FORMATIVO 2017

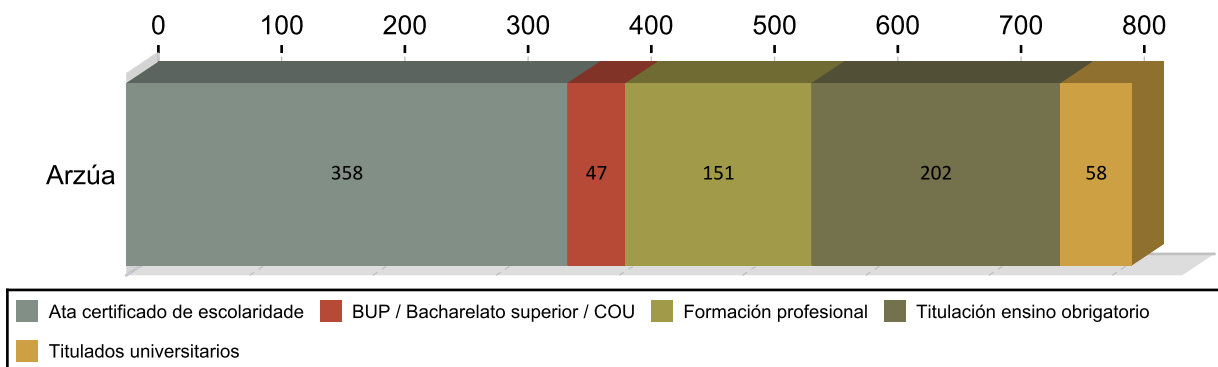

## ANTIGÜIDADE NA DEMANDA 2017

	Homes	% H.	Mulleres	% M.	Total	% T.
<= 1 mes	64	16,89	43	13,11	107	13,11
de 1 a 3 meses	74	19,53	108	22,30	182	22,30
de 3 a 6 meses	35	9,23	45	9,80	80	9,80
de 6 a 12 meses	37	9,76	59	11,76	96	11,76
de 12 a 24 meses	46	12,14	61	13,11	107	13,11
máis de 24 meses	123	32,45	121	29,90	244	29,90
<b>Total</b>	<b>379</b>	<b>100</b>	<b>437</b>	<b>100</b>	<b>816</b>	<b>100</b>

## PARO R. POR SECTORES 2017

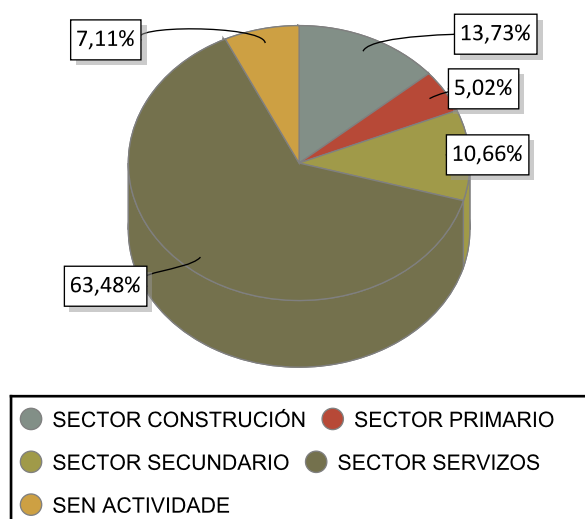

## VARIACIÓN PORCENTUAL 2017-2016

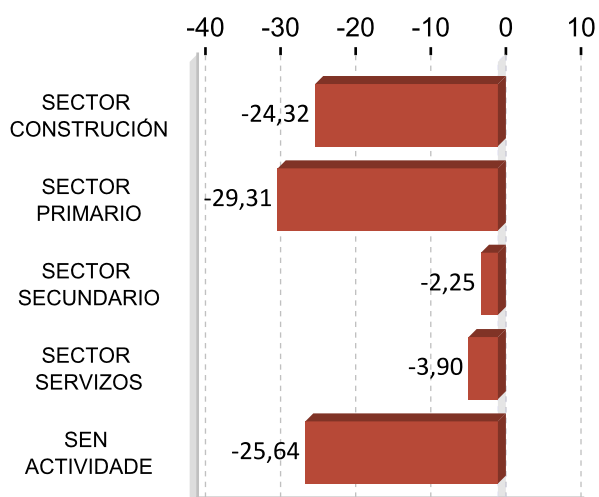

## ACTIVIDADES ECONÓMICAS CON MAIOR PORCENTAXE DE PARO REXISTRADO 2017

ACTIVIDADE ECONÓMICA	Arzúa	%
Servizos de comidas e bebidas	94	11,52
Administración pública e defensa; Seguridade Social obrigatoria	78	9,56
Sen emprego anterior	58	7,11
Servizos de aloxamento	57	6,99
Comercio ao retalho, salvo de vehículos de motor e motocicletas	57	6,99
Actividades de construción especializada	57	6,99
Construción de edificios	31	3,80
Servizos a edificios e actividades de xardinaría	30	3,68
Enxeñaría civil	24	2,94
Confección de roupa de vestir	24	2,94

**OCUPACIÓNS MÁIS DEMANDADAS. TOTAL XERAL E SEXO 2017**

<b>OCUPACIÓN</b>	<b>Total</b>	<b>%</b>
PERSOAL DE LIMPEZA OU LIMPADOR , EN XERAL	182	5,74
DEPENDENTES DE COMERCIO, EN XERAL	161	5,07
PEÓNS DE OBRAS PUBLICAS, EN XERAL	113	3,56
CAMAREIROS, EN XERAL	108	3,40
ALBANEIS	96	3,03
EMPREGADOS ADMINISTRATIVOS, EN XERAL	89	2,80
ASISTENTES DOMICILIARIOS	87	2,74
XARDINEIROS, EN XERAL	85	2,68
PEÓNS DA INDUSTRIA MANUFACTUREIRA, EN XERAL	72	2,27
PEÓNS DA CONSTRUCCIÓN DE EDIFICIOS	72	2,27

<b>OCUPACIÓN</b>	<b>Homes</b>	<b>%</b>
ALBANEIS	89	6,16
PEÓNS DE OBRAS PUBLICAS, EN XERAL	87	6,02
PEÓNS DA CONSTRUCCIÓN DE EDIFICIOS	71	4,92
XARDINEIROS, EN XERAL	54	3,74
CONDUTORES DE FURGONETA, ATA 3,5 T.	54	3,74

<b>OCUPACIÓN</b>	<b>Mulleres</b>	<b>%</b>
PERSOAL DE LIMPEZA OU LIMPADOR , EN XERAL	166	9,60
DEPENDENTES DE COMERCIO, EN XERAL	144	8,33
ASISTENTES DOMICILIARIOS	85	4,92
EMPREGADOS ADMINISTRATIVOS, EN XERAL	77	4,45
CAMAREIROS, EN XERAL	72	4,16

Nota: Un mesmo parado pode solicitar ata seis ocupacións distintas nas que desexa traballar, nesta táboa téñense en conta todas as ocupacións demandadas polos parados.

## 4. AFILIACIÓNS Á SEGURIDADE SOCIAL

### AFILIACIÓNS ARZÚA 2017

	Total	Variación
Arzúa	4.611	0,74

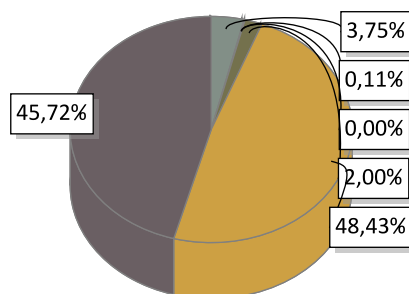

AGRARIO: 173	MAR: 5	CARBON: 0	HOGAR: 92
GENERAL: 2.233	AUTONOMOS: 2.108		

### EVOLUCIÓN ANUAL DA AFILIACIÓN DE TRABALLADORES

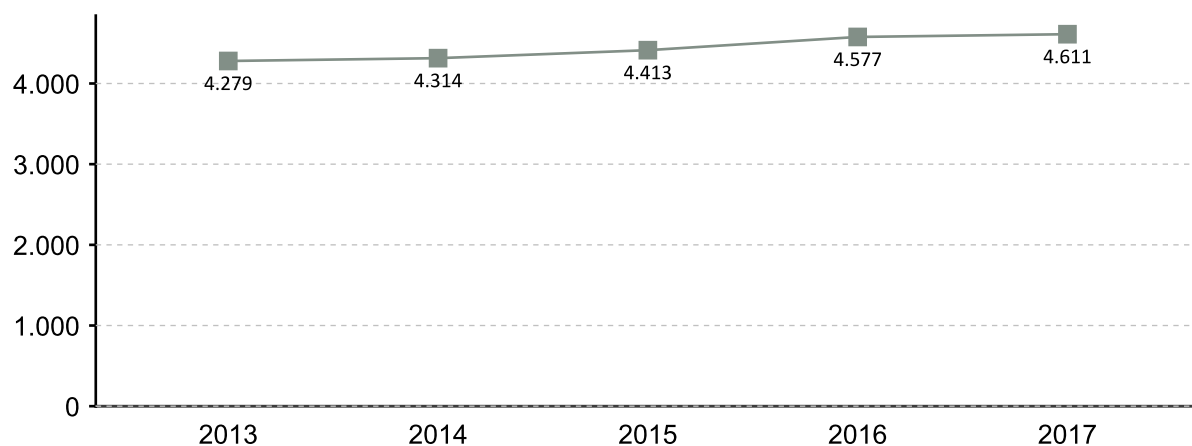

### EVOLUCIÓN MENSUAL DAS AFILIACIÓNS. 2017

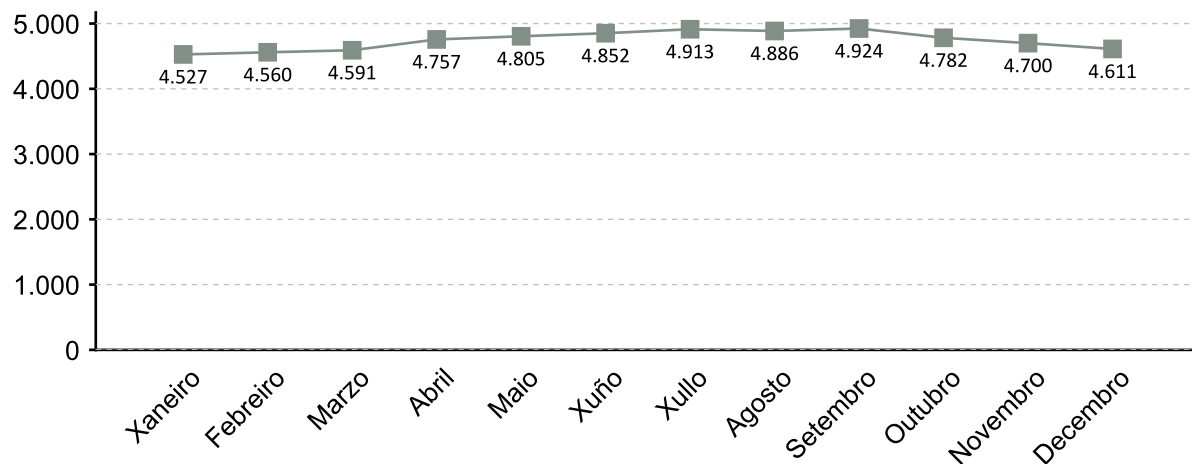

A fonte estatística utilizada para a elaboración deste apartado é a Tesouraría Xeral da Seguridade Social. Datos de afiliacións rexistradas a último día do ano. Para o gráfico de evolución tómase de referencia o último día do mes

### AFILIACIÓNS POR SECTOR 2017

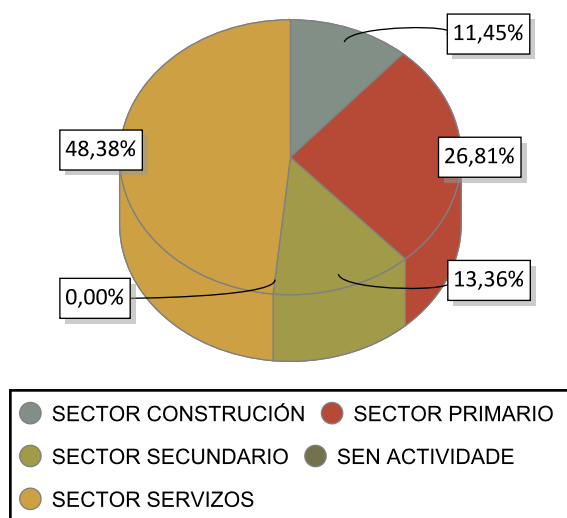

### VARIACIÓN PORCENTUAL 2017-2016

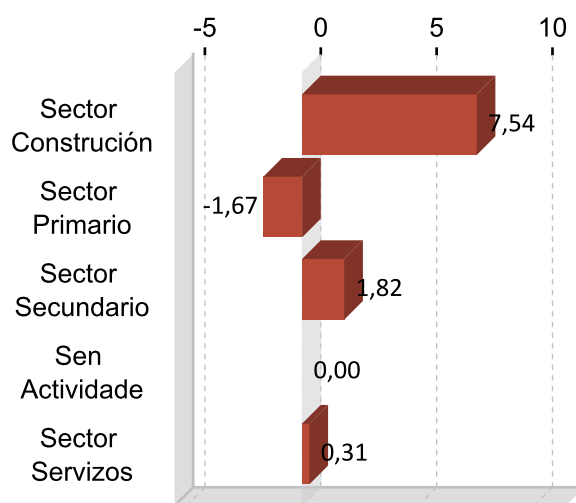

### DEZ ACTIVIDADES ECONÓMICAS CON MAIOR PORCENTAXE DE AFILIACIÓN 2017

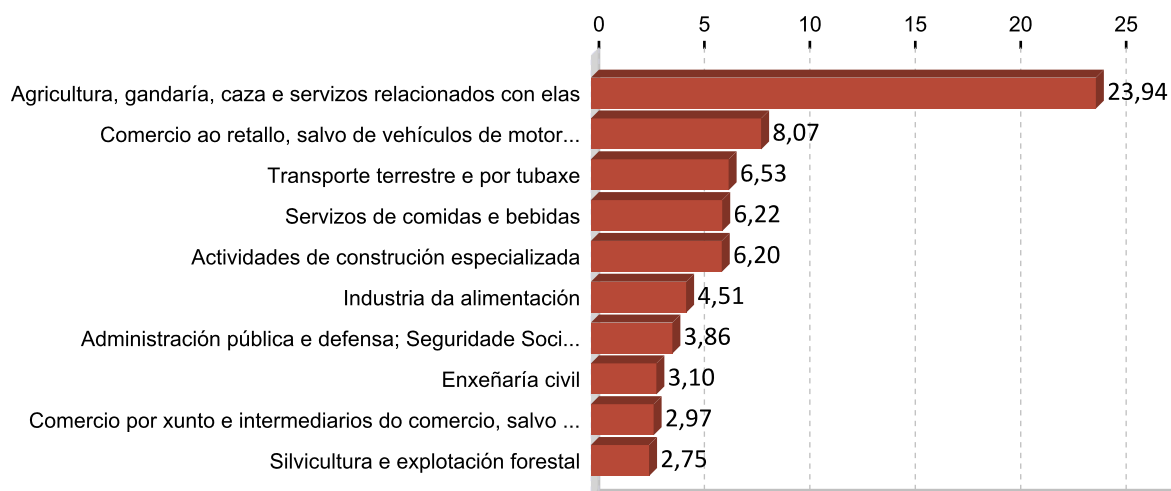

## 5. PERFIL DAS PERSOAS DEMANDANTES E CONTRATADAS EN ARZÚA 2017

### Paro

Sexo: muller

Idade: >=56

Nivel formativo:  
ata certificado de escolaridade

Antigüidade na demanda:  
máis de 24 meses

Actividade económica de procedencia:  
servizos de comidas e bebidas

Ocupación máis demandada:  
persoal de limpeza ou limpador , en xeral

### Contratos

Sexo: home

Idade: 26 a 35

Nivel formativo:  
ata certificado de escolaridade

Tipoloxía: temporal

Actividade económica:  
servizos de comidas e bebidas

Ocupación:  
camareiros asalariados

Nota: O perfil está elaborado co resultado dos valores máximos obtidos dentro de cada variable.

# FICHAS COMARCAIS DO MERCADO LABORAL GALEGO

## Barbanza

Provincia: A Coruña



2018

### CONTIDO

1. Datos de poboación
2. Contratación
3. Paro rexistrado
4. Afiliacións á Seguridade Social
5. Perfil das persoas demandantes e contratadas

XUNTA DE GALICIA



## 1. DATOS DE POBOACIÓN

### HABITANTES

	2017	2016	% Variación 2017/2016
Boiro	18.885	18.871	0,07
Pobra do	9.440	9.525	-0,89
Rianxo	11.188	11.295	-0,95
Ribeira	27.159	27.249	-0,33
<b>Barbanza</b>	<b>66.672</b>	<b>66.940</b>	<b>-0,40</b>

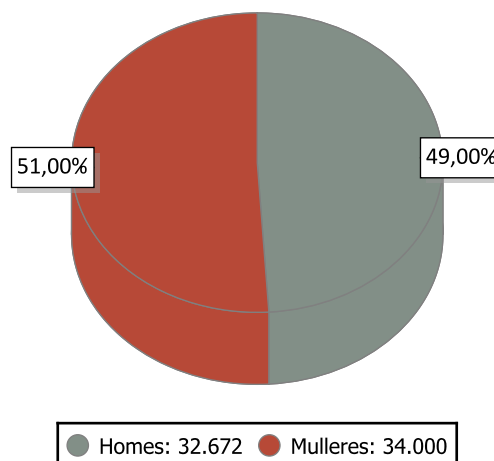

### INDICADORES DE POBOACIÓN 2016

	Idade media			Índice de recambio de poboación activa	Índice de envellecemento
	Homes	Mulleres	Total		
Barbanza	43,1	45,8	44,5	123,8	119,6

### POBOACIÓN ESTRANXEIRA E MOVEMENTOS MIGRATORIOS

	2017			2016			Saldo migratorio
	Poboación estranxeira	% de poboación estranxeira sobre o total da poboación	Emigración interna	Emigración externa	Inmigración interna	Inmigración externa	
Barbanza	1.579	2,37	979	562	922	542	-77

#### DEFINICIÓNS

##### Idade media no 1 de xaneiro

Media aritmética das idades dos individuos que compoñen unha poboación.

##### Índice de recambio da poboación en idade activa

Relación entre a poboación entre 60 e 64 anos e a poboación entre 15 e 19 anos. Mide a capacidade dunha poboación para substituír os individuos que se van xubilando.

##### Índice de envellecemento

Relación entre a poboación maior de 64 anos e a poboación menor de 20 anos.

##### Emigración

Para un ámbito xeográfico determinado é aquela migración que ten orixe nese ámbito e destino fóra deste ámbito. Fálase de emigración interna cando o destino é outro concello de Galicia e emigración externa cando o destino é outro concello do resto de España ou o estranxeiro.

##### Inmigración

Para un ámbito xeográfico determinado é aquela migración con destino neste ámbito e orixe fóra deste. Fálase de inmigración interna cando a orixe é outro concello de Galicia e inmigración externa cando a orixe é outro concello de España ou o estranxeiro.

##### Saldo migratorio

Para cada ámbito territorial, é a diferenza entre o número de inmigracións e o número de emigracións. Se é positivo indica que as entradas de poboación superan as saídas e se é negativo o contrario.

## 2. CONTRATACIÓN <sup>1</sup>

### CONTRATOS BARBANZA 2017

	Homes	Mulleres	Total	Variación 2017/16
Barbanza	13.294	12.148	25.442	-7,06

### EVOLUCIÓN ANUAL DA CONTRATACIÓN

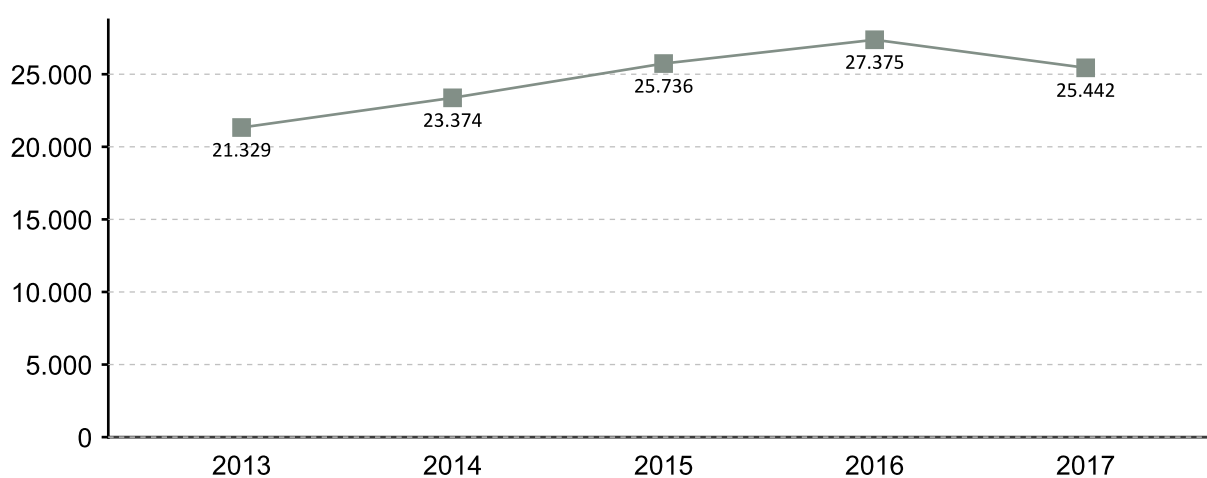

### EVOLUCIÓN MENSUAL DA CONTRATACIÓN 2017

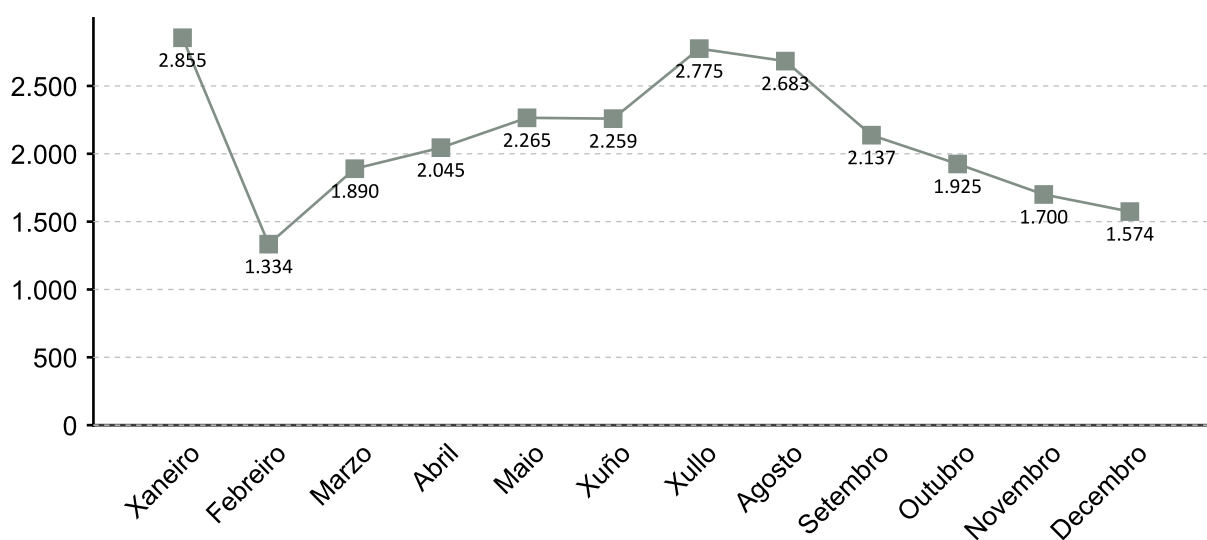

1. A fonte estatística utilizada para a elaboración dos seguintes apartados é a do Servizo Público de Emprego de Galicia

### CONTRATACIÓN POR SEXO 2017

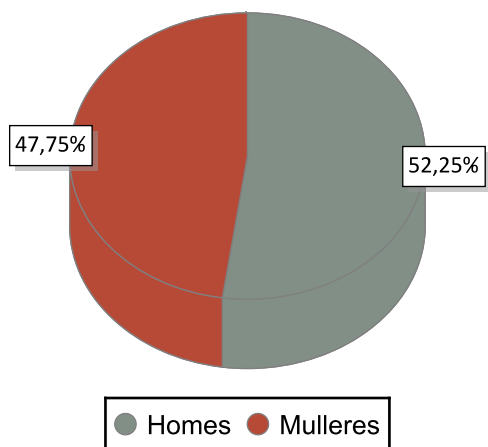

### VARIACIÓN PORCENTUAL 2017-2016

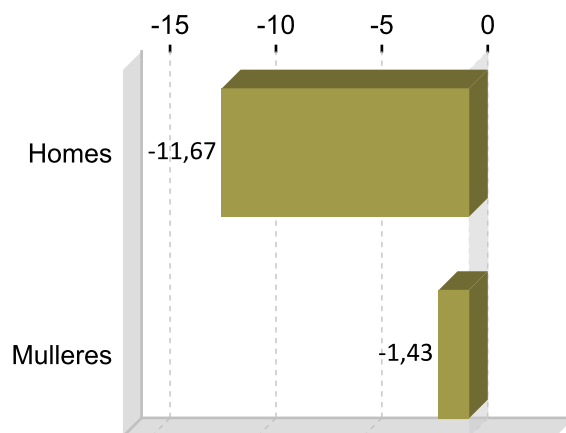

### CONTRATACIÓN POR IDADE 2017

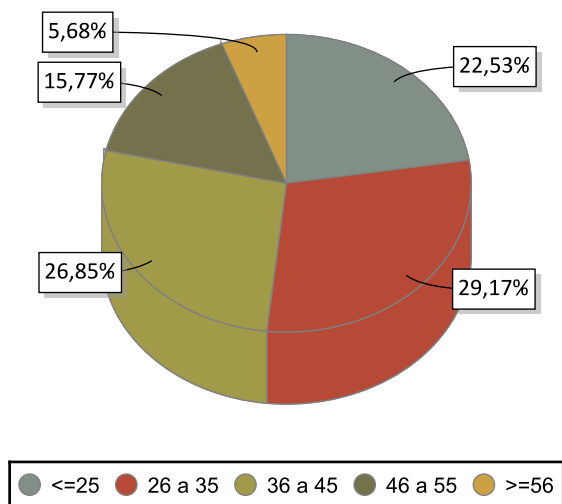

### VARIACIÓN PORCENTUAL 2017-2016

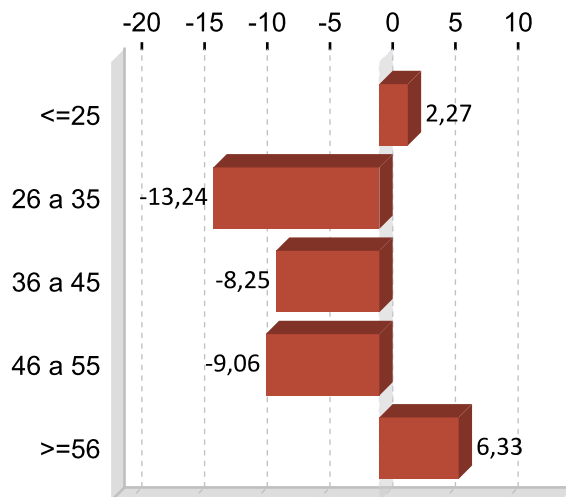

### CONTRATACIÓN POR NIVEL FORMATIVO 2017

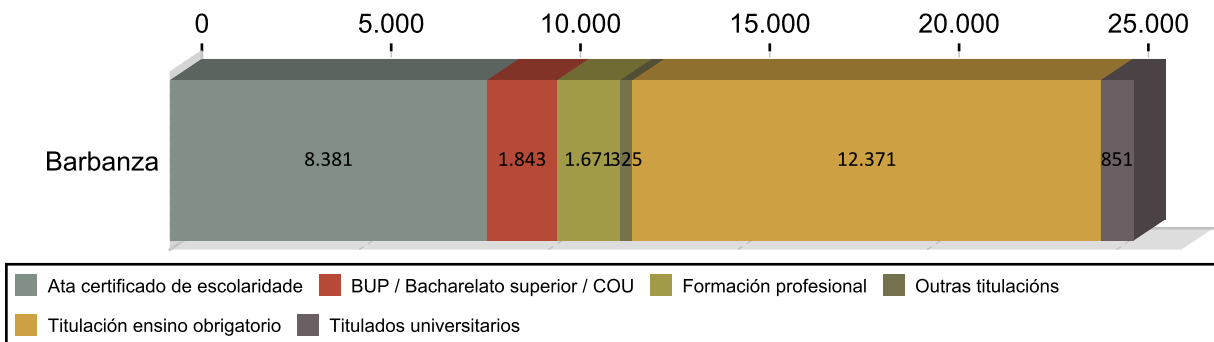

### CONTRATACIÓN POR TIPOLOXÍA E PORCENTAXE 2017

Tipo de contrato	Barbanza	Porcentaxe
Indefinido	1.045	4,11
Indefinido tempo parcial	361	1,42
Outros	107	0,42
Prácticas/Formación	142	0,56
Temporal	18.095	71,12
Temporal tempo parcial	5.692	22,37
<b>Total</b>	<b>25.442</b>	<b>100</b>

### PORCENTAXE DE CONTRATACIÓN INDEFINIDA E RESTANTE POR SEXO 2017

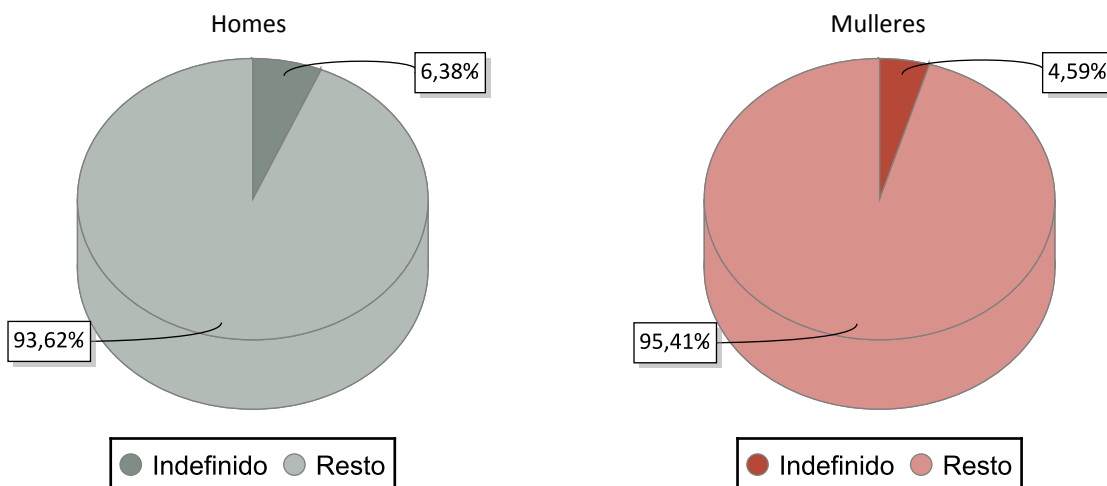

### CONTRATACIÓN NOS GRANDES SECTORES DE ACTIVIDADE E SEXO 2017

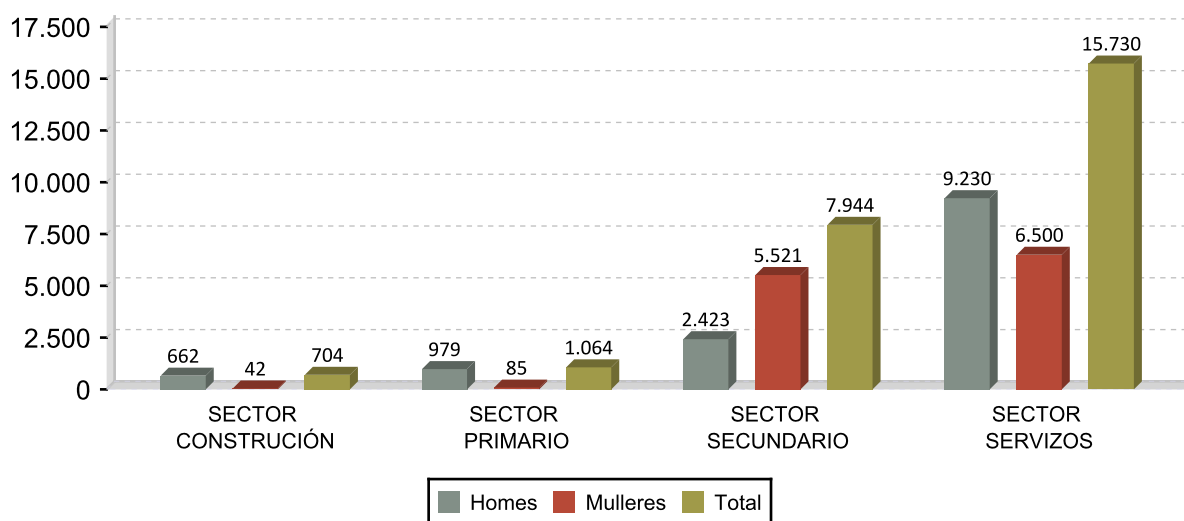

## DEZ ACTIVIDADES ECONÓMICAS CON MAIOR PORCENTAXE DE CONTRATOS 2017

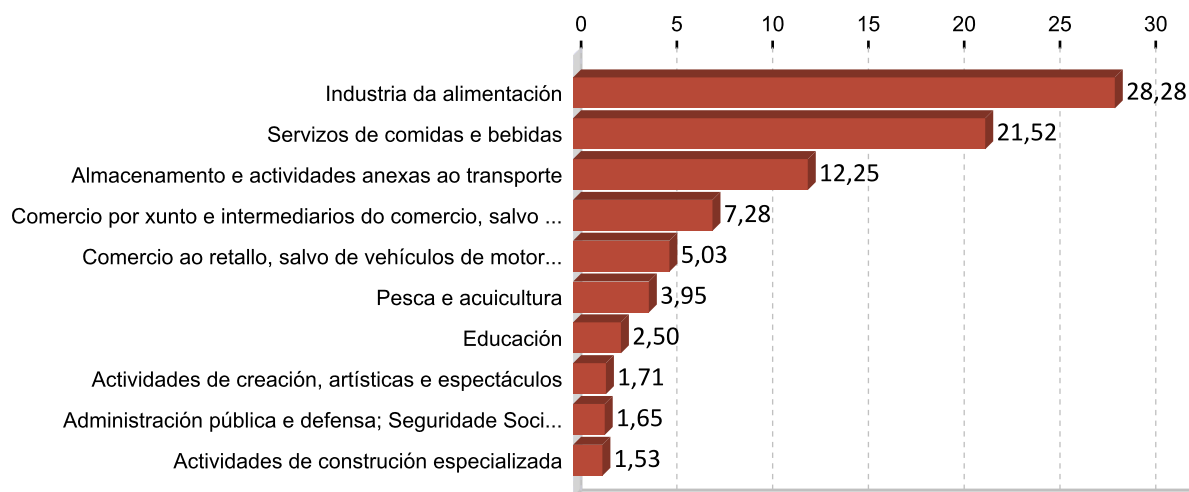

## OCUPACIÓNS CON MAIOR NÚMERO DE CONTRATOS E SEXO 2017

OCUPACIÓN	Total	%
TRABALLADORES DAS INDUSTRIAS DO PEIXE	5.725	22,50
CAMAREIROS ASALARIADOS	3.731	14,66
PEÓNS DO TRANSPORTE DE MERCADORÍAS E DESCARGADORES	3.168	12,45
PEÓNS DAS INDUSTRIAS MANUFACTUREIRAS	2.627	10,33
VENDEDORES EN TENDAS E ALMACÉNS	924	3,63
MONITORES DE ACTIVIDADES RECREATIVAS E DE ENTRETENIMENTO	803	3,16
PERSOAL DE LIMPEZA DE OFICINAS, HOTEIS E OUTROS ESTABLECEMENTOS	553	2,17
AXUDANTES DE COCIÑA	513	2,02
COMPOSITORES, MÚSICOS E CANTANTES	385	1,51
COCIÑEIROS ASALARIADOS	360	1,41

OCUPACIÓN	Homes	%
PEÓNS DO TRANSPORTE DE MERCADORÍAS E DESCARGADORES	3.089	23,24
CAMAREIROS ASALARIADOS	2.316	17,42
TRABALLADORES DAS INDUSTRIAS DO PEIXE	1.518	11,42
PEÓNS DAS INDUSTRIAS MANUFACTUREIRAS	1.332	10,02
ALBANEIS	288	2,17

OCUPACIÓN	Mulleres	%
TRABALLADORES DAS INDUSTRIAS DO PEIXE	4.207	34,63
CAMAREIROS ASALARIADOS	1.415	11,65
PEÓNS DAS INDUSTRIAS MANUFACTUREIRAS	1.295	10,66
VENDEDORES EN TENDAS E ALMACÉNS	772	6,35
MONITORES DE ACTIVIDADES RECREATIVAS E DE ENTRETENIMENTO	651	5,36

### 3. PARO REXISTRADO <sup>1</sup>

#### PARO REXISTRADO BARBANZA 2017

	Homes	Mulleres	Total	Variación 2017/16
Barbanza	1.844	2.764	4.608	-13,25

#### EVOLUCIÓN ANUAL DO PARO REXISTRADO

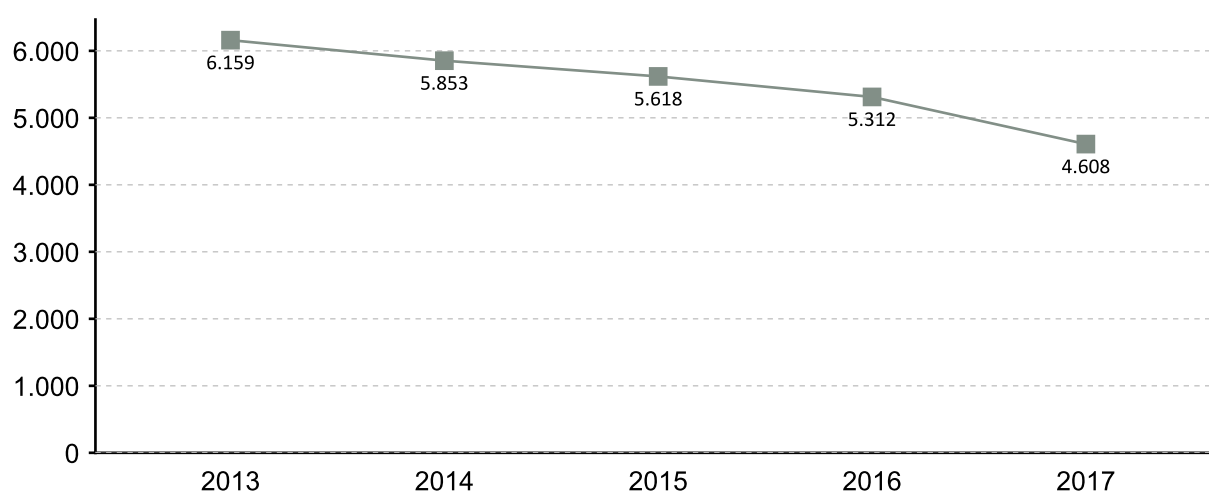

#### EVOLUCIÓN MENSUAL DO PARO REXISTRADO 2017

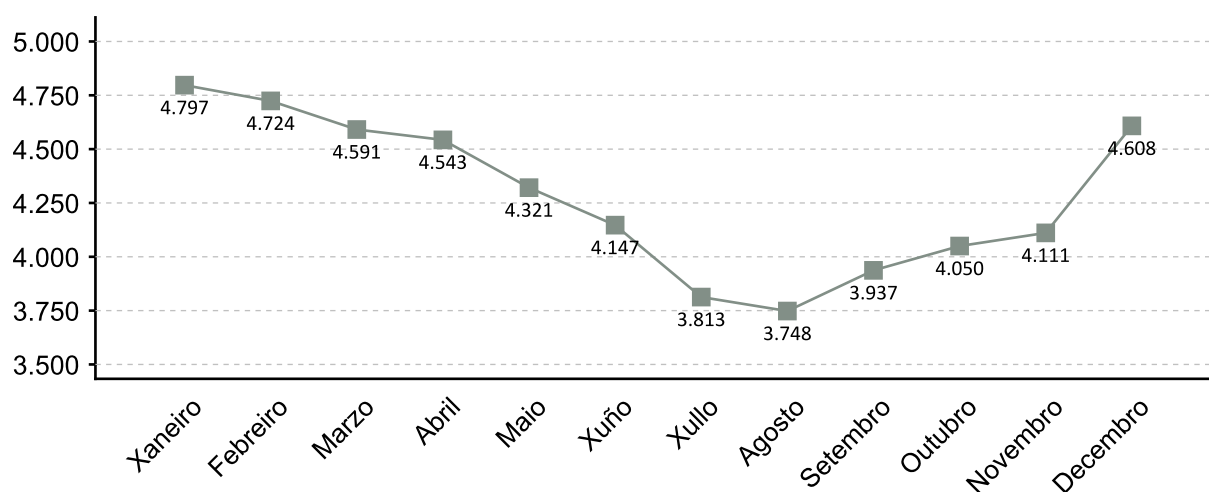

1. A fonte estatística utilizada para a elaboración dos seguintes apartados é a do Servizo Público de Emprego de Galicia

### PARO REXISTRADO POR SEXO 2017 VARIACIÓN PORCENTUAL 2017-2016

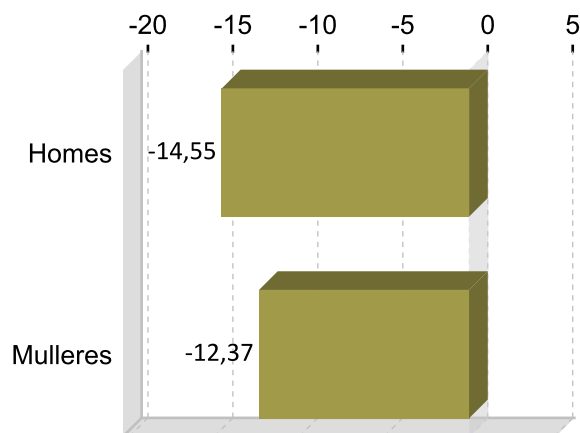
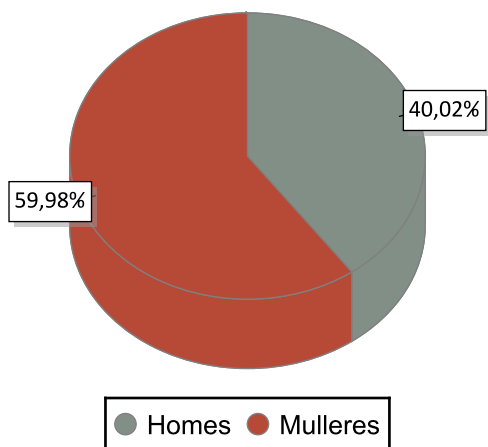

### PARO REXISTRADO POR IDADE 2017 VARIACIÓN PORCENTUAL 2017-2016

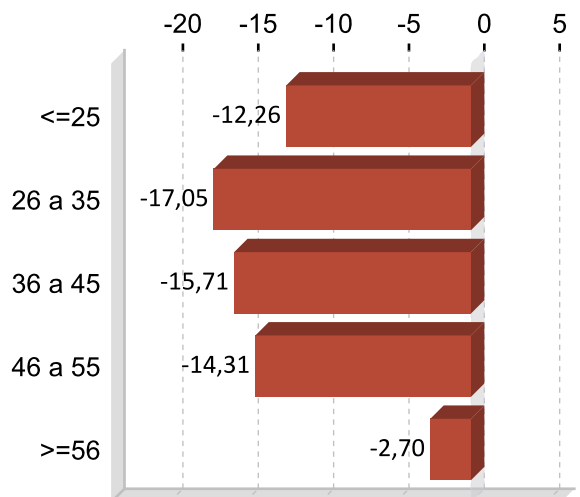
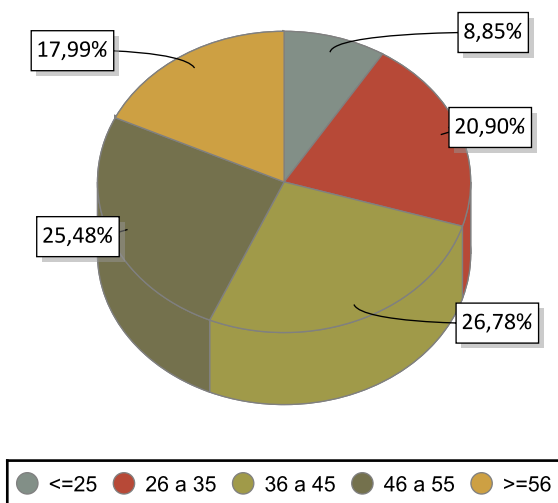

### PARO REXISTRADO POR NIVEL FORMATIVO 2017

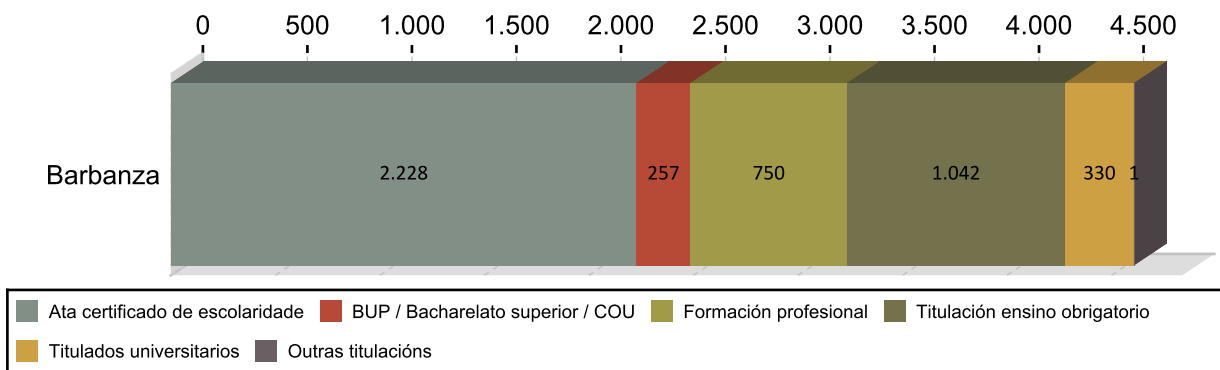

## ANTIGÜIDADE NA DEMANDA 2017

	Homes	% H.	Mulleres	% M.	Total	% T.
<= 1 mes	356	19,31	548	19,62	904	19,62
de 1 a 3 meses	412	22,34	489	19,55	901	19,55
de 3 a 6 meses	293	15,89	416	15,39	709	15,39
de 6 a 12 meses	203	11,01	328	11,52	531	11,52
de 12 a 24 meses	180	9,76	343	11,35	523	11,35
máis de 24 meses	400	21,69	640	22,57	1.040	22,57
<b>Total</b>	<b>1.844</b>	<b>100</b>	<b>2.764</b>	<b>100</b>	<b>4.608</b>	<b>100</b>

## PARO R. POR SECTORES 2017

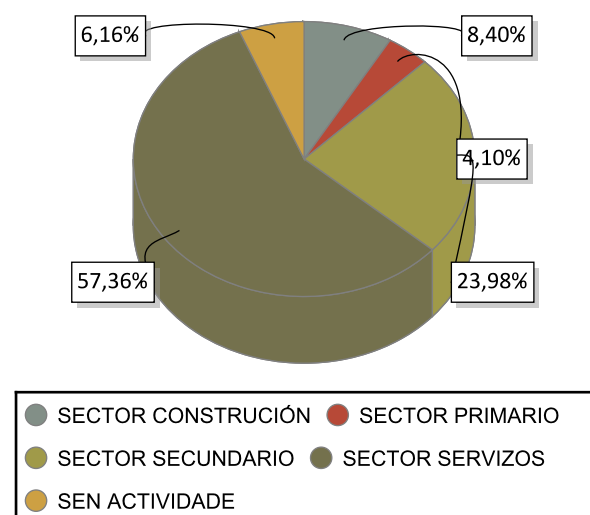

## VARIACIÓN PORCENTUAL 2017-2016

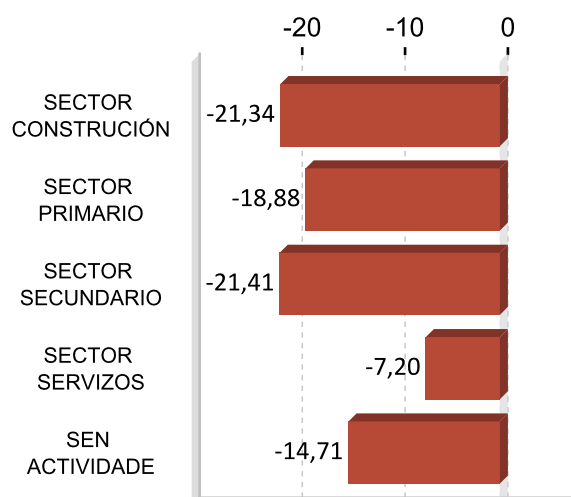

## ACTIVIDADES ECONÓMICAS CON MAIOR PORCENTAXE DE PARO REXISTRADO 2017

ACTIVIDADE ECONÓMICA	Barbanza	%
Industria da alimentación	853	18,51
Actividades relacionadas co emprego	659	14,30
Comercio ao retallo, salvo de vehículos de motor e motocicletas	390	8,46
Servizos de comidas e bebidas	376	8,16
Sen emprego anterior	284	6,16
Actividades de construción especializada	213	4,62
Administración pública e defensa; Seguridade Social obrigatoria	166	3,60
Construción de edificios	160	3,47
Comercio por xunto e intermediarios do comercio, salvo de vehículos de motor e motocicletas	149	3,23
Pesca e acuicultura	147	3,19

## OCUPACIÓNS MÁIS DEMANDADAS. TOTAL XERAL E SEXO 2017

OCUPACIÓN	Total	%
TRABALLADORES NA PREPARACIÓN DE PEIXE PARA CONSERVAS	1.625	9,09
DEPENDENTES DE COMERCIO, EN XERAL	1.193	6,67
PERSOAL DE LIMPEZA OU LIMPADOR , EN XERAL	886	4,95
MOZOS DE RECOLLIDA DE LIXOS-VERTEDOIRO	775	4,33
EMPREGADOS ADMINISTRATIVOS, EN XERAL	589	3,29
CAMAREIROS, EN XERAL	510	2,85
CAIXEIROS DE COMERCIO	441	2,47
REPOÑEDORES DE HIPERMERCADO	402	2,25
PEÓNS DE OBRAS PUBLICAS, EN XERAL	374	2,09
PEÓNS DA INDUSTRIA MANUFACTUREIRA, EN XERAL	347	1,94

OCUPACIÓN	Homes	%
MOZOS DE RECOLLIDA DE LIXOS-VERTEDOIRO	392	5,30
ALBANEIS	337	4,55
PEÓNS DA CONSTRUCCIÓN DE EDIFICIOS	329	4,45
PEÓNS DE OBRAS PUBLICAS, EN XERAL	313	4,23
TRABALLADORES NA PREPARACIÓN DE PEIXE PARA CONSERVAS	284	3,84

OCUPACIÓN	Mulleres	%
TRABALLADORES NA PREPARACIÓN DE PEIXE PARA CONSERVAS	1.341	12,79
DEPENDENTES DE COMERCIO, EN XERAL	1.103	10,52
PERSOAL DE LIMPEZA OU LIMPADOR , EN XERAL	801	7,64
EMPREGADOS ADMINISTRATIVOS, EN XERAL	502	4,79
CAIXEIROS DE COMERCIO	415	3,96

Nota: Un mesmo parado pode solicitar ata seis ocupacións distintas nas que desexa traballar, nesta táboa téñense en conta todas as ocupacións demandadas polos parados.

## 4. AFILIACIÓNS Á SEGURIDADE SOCIAL

### AFILIACIÓNS BARBANZA 2017

	Total	Variación
Barbanza	13.671	1,15

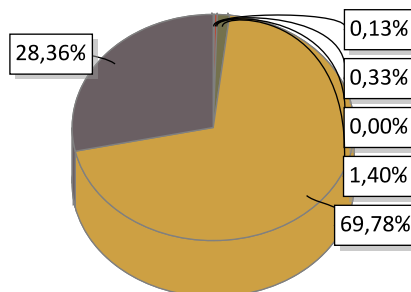

AGRARIO: 18	MAR: 45	CARBON: 0	HOGAR: 191
GENERAL: 9.540	AUTONOMOS: 3.877		

### EVOLUCIÓN ANUAL DA AFILIACIÓN DE TRABALLADORES

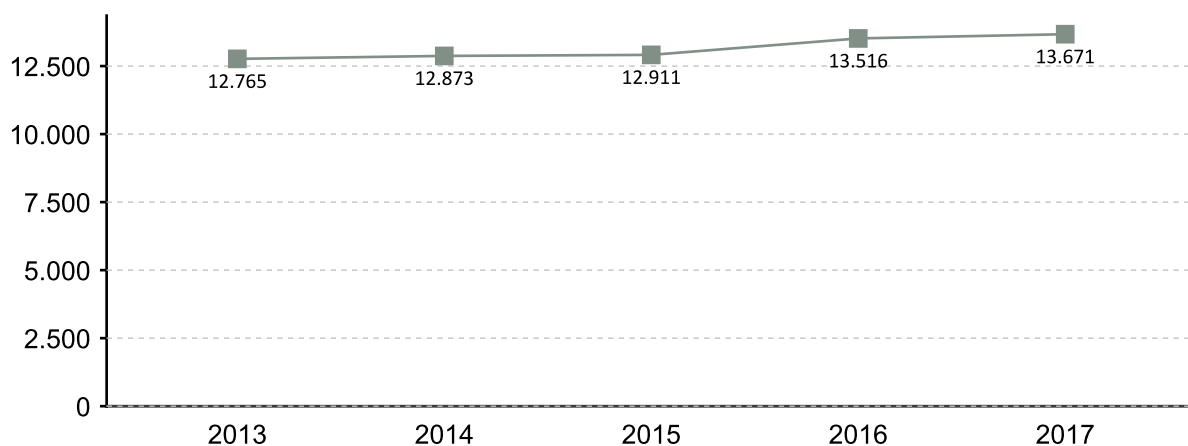

### EVOLUCIÓN MENSUAL DAS AFILIACIÓNS. 2017

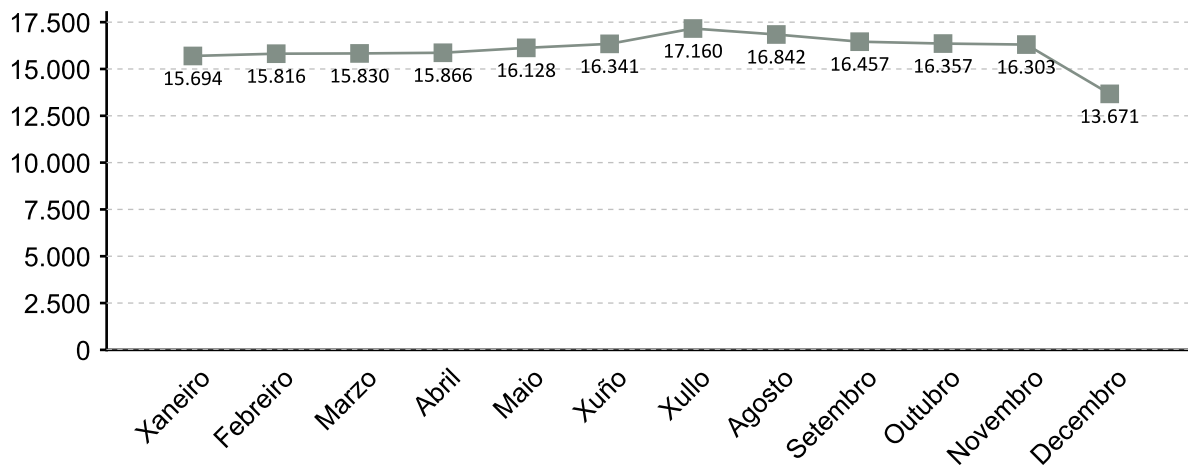

A fonte estatística utilizada para a elaboración deste apartado é a Tesouraría Xeral da Seguridade Social. Datos de afiliacións rexistradas a último día do ano. Para o gráfico de evolución tómasse de referencia o último día do mes

### AFILIACIÓNS POR SECTOR 2017

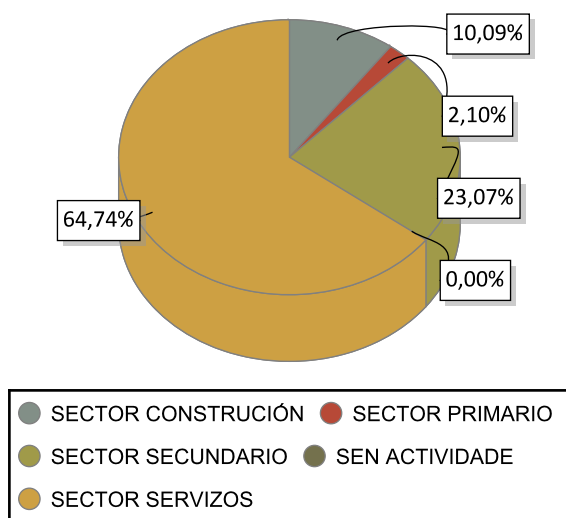

### VARIACIÓN PORCENTUAL 2017-2016

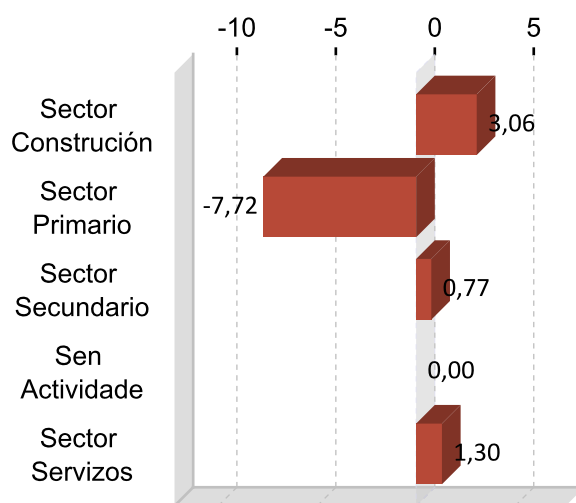

### DEZ ACTIVIDADES ECONÓMICAS CON MAIOR PORCENTAXE DE AFILIACIÓN 2017

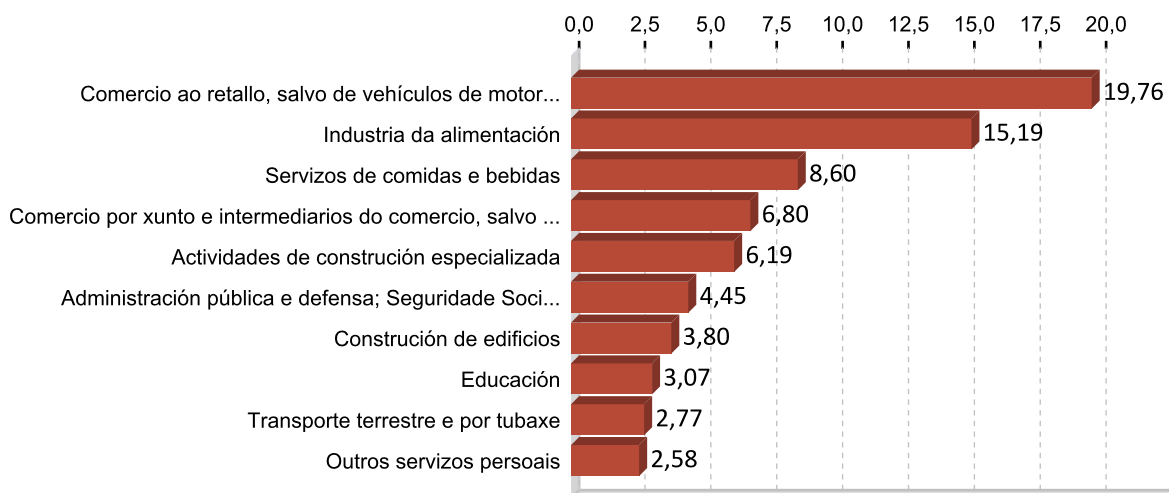

## 5. PERFIL DAS PERSOAS DEMANDANTES E CONTRATADAS EN BARBANZA 2017

### Paro

Sexo: muller

Idade: 36 a 45

Nivel formativo:  
ata certificado de escolaridade

Antigüidade na demanda:  
máis de 24 meses

Actividade económica de procedencia:  
industria da alimentación

Ocupación máis demandada:  
traballadores na preparación de peixe para  
conservas

### Contratos

Sexo: home

Idade: 26 a 35

Nivel formativo:  
titulación ensino obrigatorio

Tipoloxía: temporal

Actividade económica:  
industria da alimentación

Ocupación:  
traballadores das industrias do peixe

Nota: O perfil está elaborado co resultado dos valores máximos obtidos dentro de cada variable.

# FICHAS COMARCAIS DO MERCADO LABORAL GALEGO

## A Barcala

Provincia: A Coruña



2018

### CONTIDO

1. Datos de poboación
2. Contratación
3. Paro rexistrado
4. Afiliacións á Seguridade Social
5. Perfil das persoas demandantes e contratadas

XUNTA DE GALICIA



## 1. DATOS DE POBOACIÓN

### HABITANTES

	2017	2016	% Variación 2017/2016
Baña, A	3.541	3.645	-2,85
Negreira	6.883	6.911	-0,41
<b>A Barcala</b>	<b>10.424</b>	<b>10.556</b>	<b>-1,25</b>

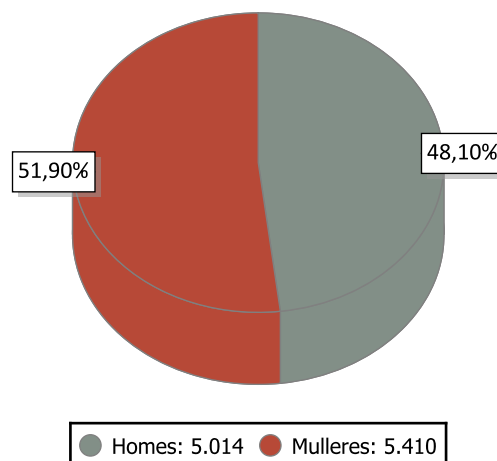

### INDICADORES DE POBOACIÓN 2016

	Idade media			Índice de recambio de poboación activa	Índice de envellecemento
	Homes	Mulleres	Total		
A Barcala	47,3	50,5	49,0	165,2	209,2

### POBOACIÓN ESTRANXEIRA E MOVEMENTOS MIGRATORIOS

	2017			2016			Saldo migratorio
	Poboación estranxeira	% de poboación estranxeira sobre o total da poboación	Emigración interna	Emigración externa	Inmigración interna	Inmigración externa	
A Barcala	213	2,04	253	88	210	106	-25

#### DEFINICIÓNS

##### Idade media no 1 de xaneiro

Media aritmética das idades dos individuos que compoñen unha poboación.

##### Índice de recambio da poboación en idade activa

Relación entre a poboación entre 60 e 64 anos e a poboación entre 15 e 19 anos. Mide a capacidade dunha poboación para substituír os individuos que se van xubilando.

##### Índice de envellecemento

Relación entre a poboación maior de 64 anos e a poboación menor de 20 anos.

##### Emigración

Para un ámbito xeográfico determinado é aquela migración que ten orixe nese ámbito e destino fóra deste ámbito. Fálase de emigración interna cando o destino é outro concello de Galicia e emigración externa cando o destino é outro concello do resto de España ou o estranxeiro.

##### Inmigración

Para un ámbito xeográfico determinado é aquela migración con destino neste ámbito e orixe fóra deste. Fálase de inmigración interna cando a orixe é outro concello de Galicia e inmigración externa cando a orixe é outro concello de España ou o estranxeiro.

##### Saldo migratorio

Para cada ámbito territorial, é a diferenza entre o número de inmigracións e o número de emigracións. Se é positivo indica que as entradas de poboación superan as saídas e se é negativo o contrario.

## 2. CONTRATACIÓN <sup>1</sup>

### CONTRATOS A BARCALA 2017

	Homes	Mulleres	Total	Variación 2017/16
A Barcala	1.059	686	1.745	27,37

### EVOLUCIÓN ANUAL DA CONTRATACIÓN

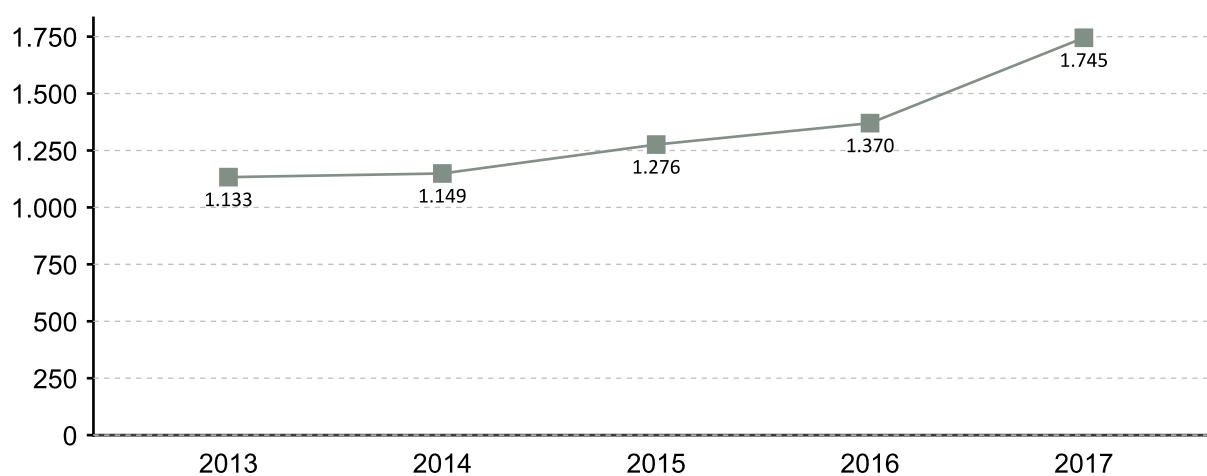

### EVOLUCIÓN MENSUAL DA CONTRATACIÓN 2017

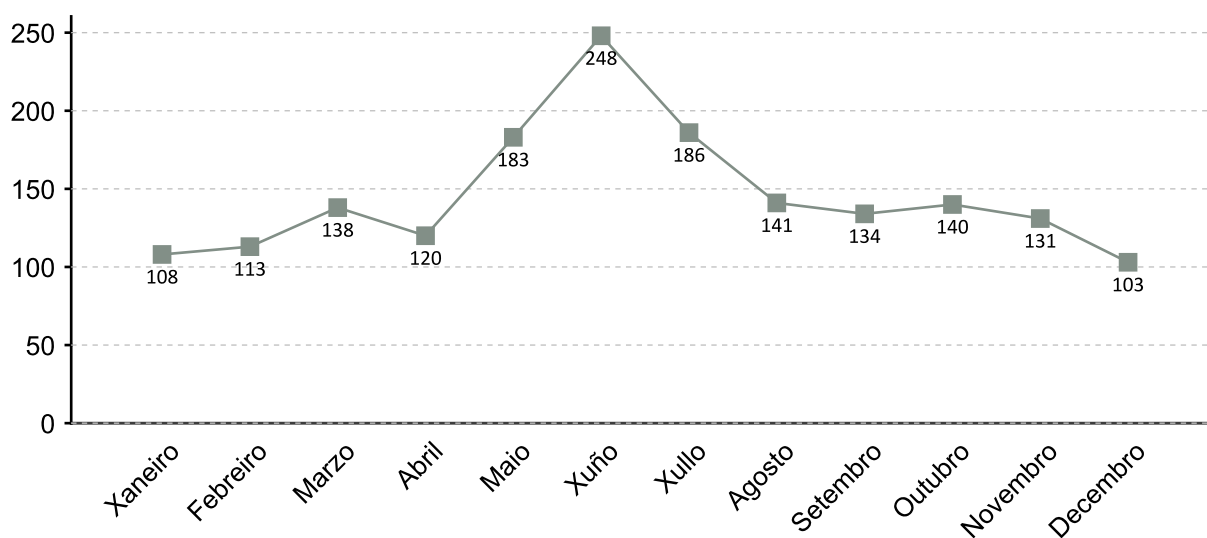

1. A fonte estatística utilizada para a elaboración dos seguintes apartados é a do Servizo Público de Emprego de Galicia

### CONTRATACIÓN POR SEXO 2017

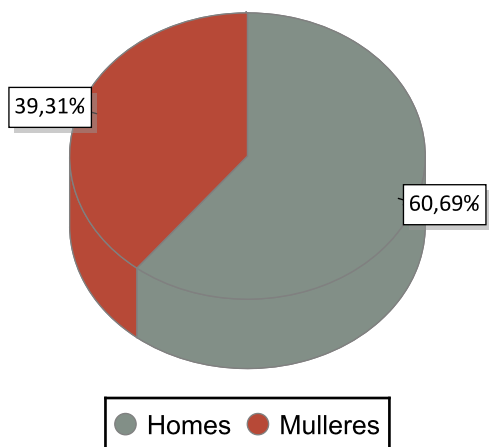

### VARIACIÓN PORCENTUAL 2017-2016

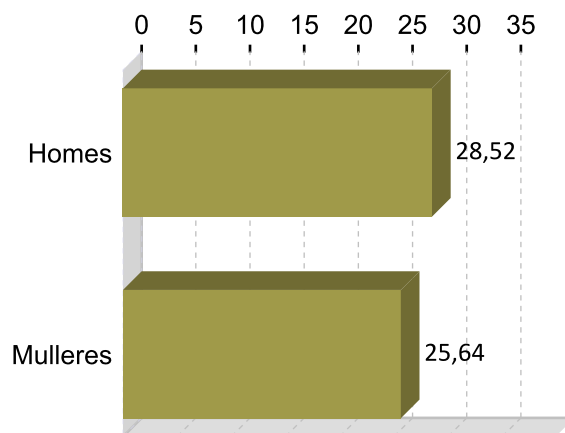

### CONTRATACIÓN POR IDADE 2017

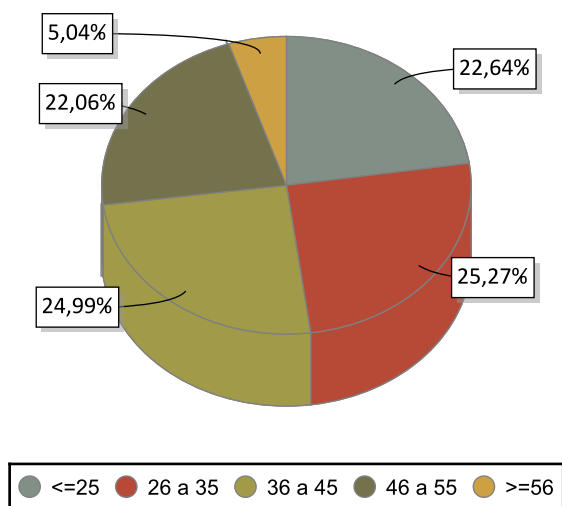

### VARIACIÓN PORCENTUAL 2017-2016

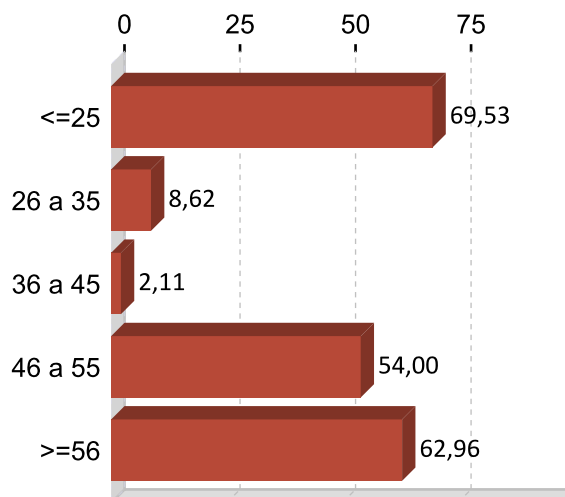

### CONTRATACIÓN POR NIVEL FORMATIVO 2017

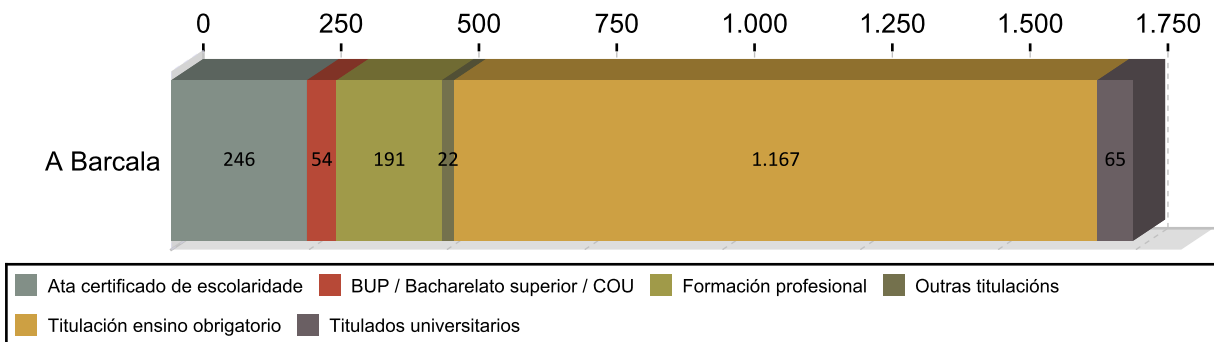

## CONTRATACIÓN POR TIPOLOXÍA E PORCENTAXE 2017

Tipo de contrato	A Barcala	Porcentaxe
Indefinido	95	5,44
Indefinido tempo parcial	51	2,92
Outros	132	7,56
Temporal	824	47,22
Temporal tempo parcial	639	36,62
Prácticas/Formación	4	0,23
<b>Total</b>	<b>1.745</b>	<b>100</b>

## PORCENTAXE DE CONTRATACIÓN INDEFINIDA E RESTANTE POR SEXO 2017

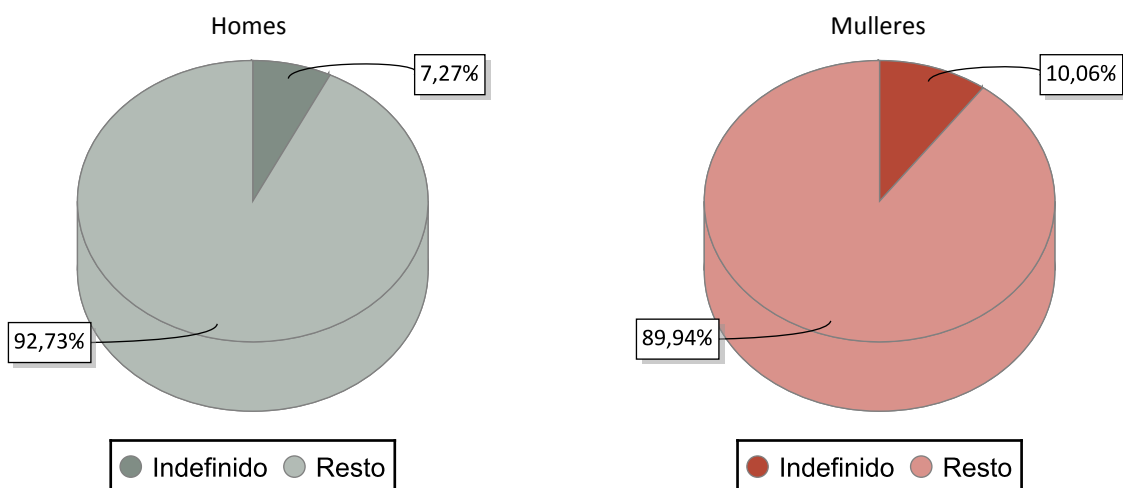

## CONTRATACIÓN NOS GRANDES SECTORES DE ACTIVIDADE E SEXO 2017

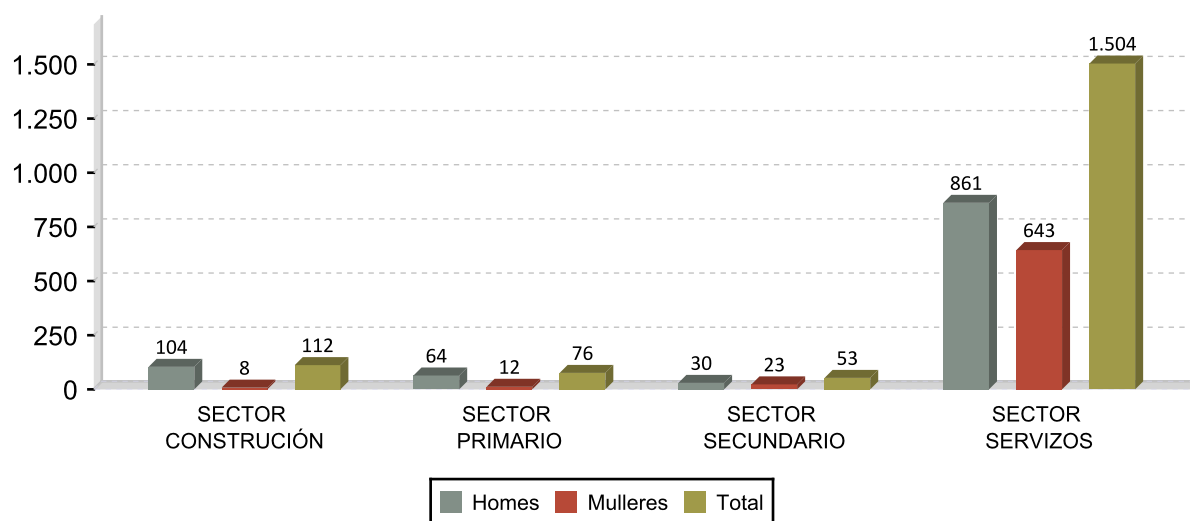

## DEZ ACTIVIDADES ECONÓMICAS CON MAIOR PORCENTAXE DE CONTRATOS 2017

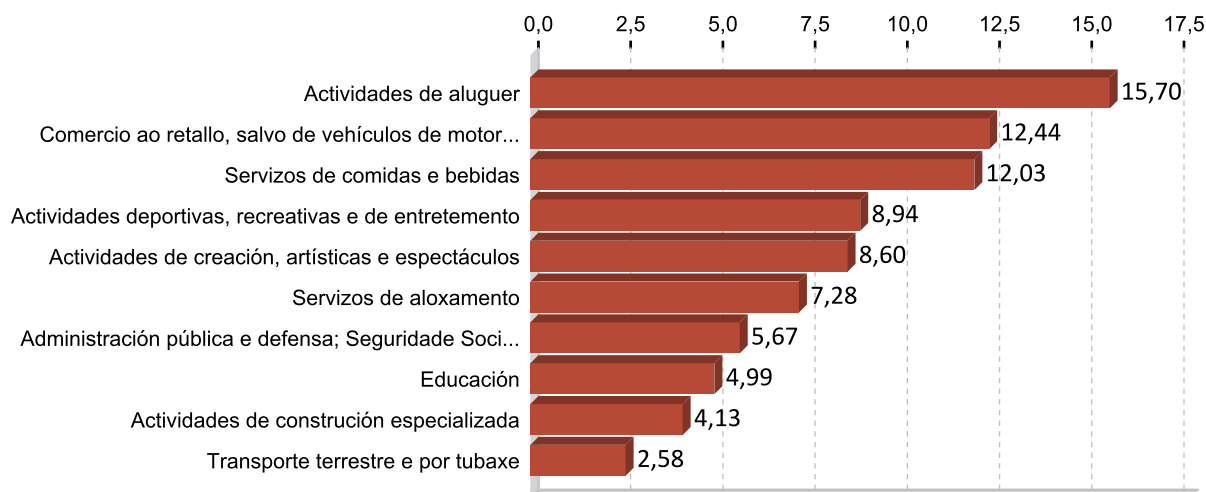

## OCUPACIÓNS CON MAIOR NÚMERO DE CONTRATOS E SEXO 2017

OCUPACIÓN	Total	%
CAMAREIROS ASALARIADOS	243	13,93
COMPOSITORES, MÚSICOS E CANTANTES	214	12,26
VENDEDORES EN TENDAS E ALMACÉNS	157	9,00
MONITORES DE ACTIVIDADES RECREATIVAS E DE ENTRETENIMENTO	128	7,34
CONDUTORES ASALARIADOS DE CAMIÓN	96	5,50
TÉCNICOS DE GRAVACIÓN AUDIOVISUAL	79	4,53
AXUDANTES DE COCIÑA	60	3,44
ALBANEIS	60	3,44
CONSERXES DE EDIFICIOS	43	2,46
PERSOAL DE LIMPEZA DE OFICINAS, HOTEIS E OUTROS ESTABLECEMENTOS	42	2,41

OCUPACIÓN	Homes	%
COMPOSITORES, MÚSICOS E CANTANTES	188	17,75
CAMAREIROS ASALARIADOS	125	11,80
CONDUTORES ASALARIADOS DE CAMIÓN	96	9,07
TÉCNICOS DE GRAVACIÓN AUDIOVISUAL	79	7,46
MONITORES DE ACTIVIDADES RECREATIVAS E DE ENTRETENIMENTO	70	6,61

OCUPACIÓN	Mulleres	%
VENDEDORES EN TENDAS E ALMACÉNS	128	18,66
CAMAREIROS ASALARIADOS	118	17,20
MONITORES DE ACTIVIDADES RECREATIVAS E DE ENTRETENIMENTO	58	8,45
AXUDANTES DE COCIÑA	51	7,43
PERSOAL DE LIMPEZA DE OFICINAS, HOTEIS E OUTROS ESTABLECEMENTOS	40	5,83

### 3. PARO REXISTRADO <sup>1</sup>

#### PARO REXISTRADO A BARCALA 2017

	Homes	Mulleres	Total	Variación 2017/16
A Barcala	333	360	693	-10,12

#### EVOLUCIÓN ANUAL DO PARO REXISTRADO

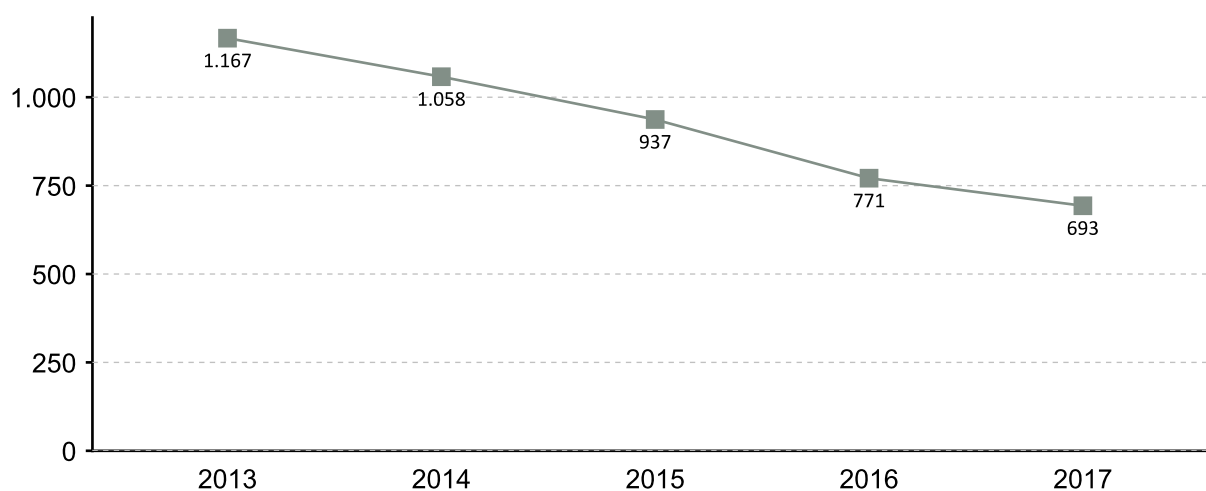

#### EVOLUCIÓN MENSUAL DO PARO REXISTRADO 2017

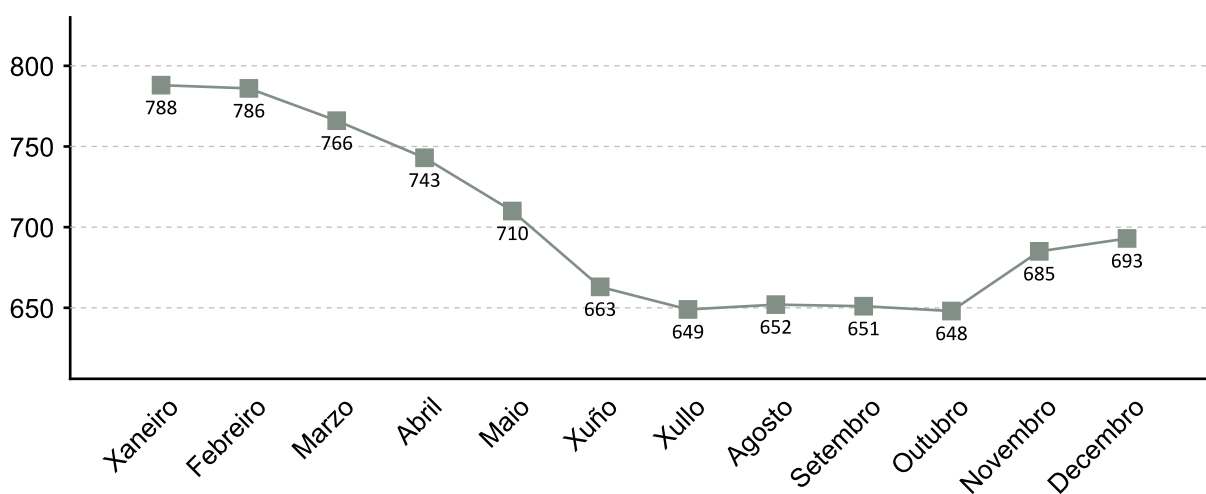

1. A fonte estatística utilizada para a elaboración dos seguintes apartados é a do Servizo Público de Emprego de Galicia

### PARO REXISTRADO POR SEXO 2017 VARIACIÓN PORCENTUAL 2017-2016

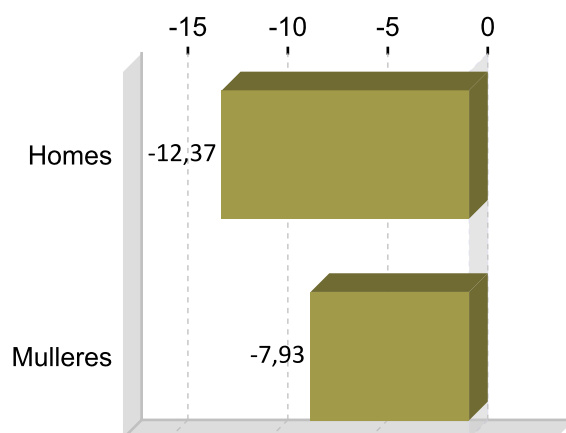
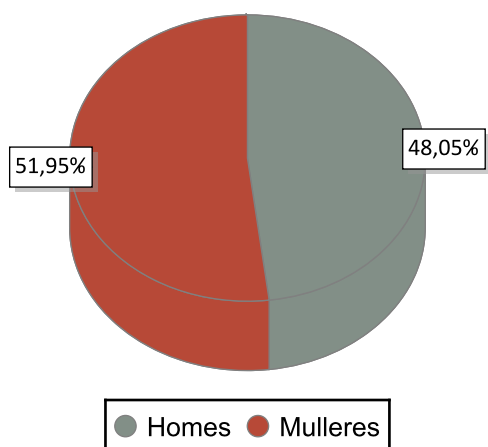

### PARO REXISTRADO POR IDADE 2017 VARIACIÓN PORCENTUAL 2017-2016

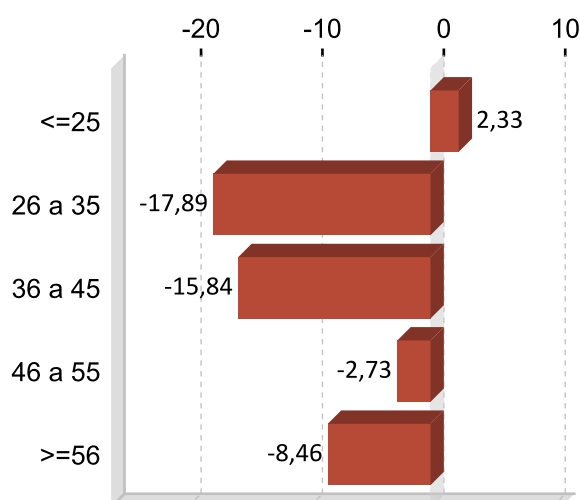
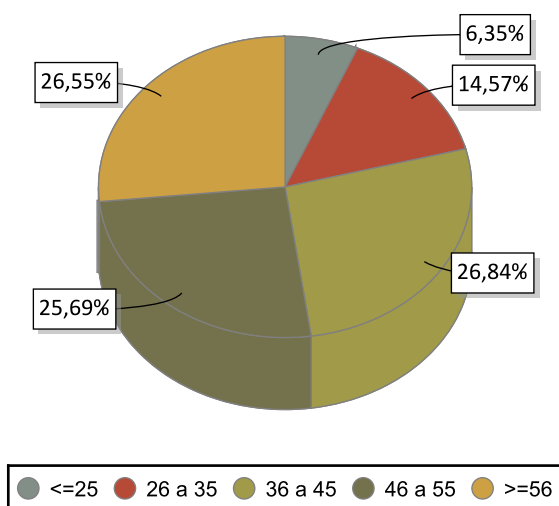

### PARO REXISTRADO POR NIVEL FORMATIVO 2017

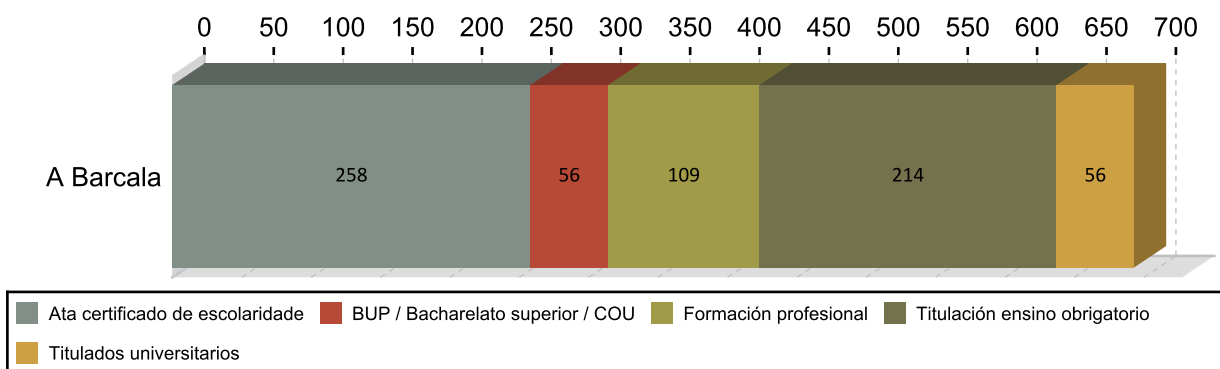

## ANTIGÜIDADE NA DEMANDA 2017

	Homes	% H.	Mulleres	% M.	Total	% T.
<= 1 mes	45	13,51	28	10,53	73	10,53
de 1 a 3 meses	62	18,62	60	17,60	122	17,60
de 3 a 6 meses	29	8,71	44	10,53	73	10,53
de 6 a 12 meses	31	9,31	48	11,40	79	11,40
de 12 a 24 meses	45	13,51	52	14,00	97	14,00
máis de 24 meses	121	36,34	128	35,93	249	35,93
<b>Total</b>	<b>333</b>	<b>100</b>	<b>360</b>	<b>100</b>	<b>693</b>	<b>100</b>

## PARO R. POR SECTORES 2017

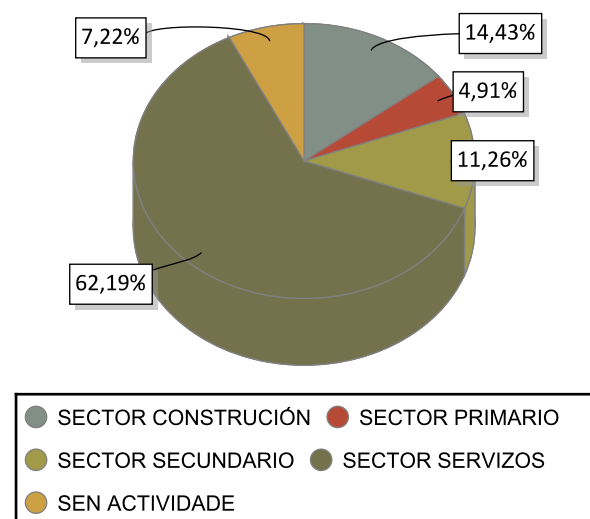

## VARIACIÓN PORCENTUAL 2017-2016

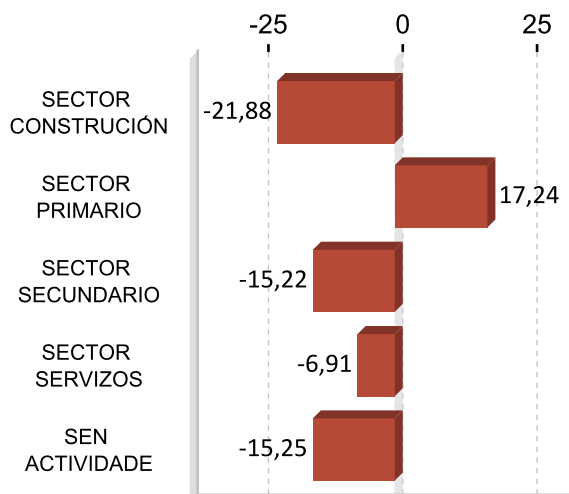

## ACTIVIDADES ECONÓMICAS CON MAIOR PORCENTAXE DE PARO REXISTRADO 2017

ACTIVIDADE ECONÓMICA	A Barcala	%
Comercio ao retalho, salvo de vehículos de motor e motocicletas	88	12,70
Administración pública e defensa; Seguridade Social obrigatoria	57	8,23
Servizos de comidas e bebidas	56	8,08
Sen emprego anterior	50	7,22
Construción de edificios	49	7,07
Actividades de construción especializada	48	6,93
Confeción de roupa de vestir	31	4,47
Servizos a edificios e actividades de xardinaria	28	4,04
Servizos de aloxamento	21	3,03
Outros servizos persoais	19	2,74

**OCUPACIÓNS MÁIS DEMANDADAS. TOTAL XERAL E SEXO 2017**

<b>OCUPACIÓN</b>	<b>Total</b>	<b>%</b>
PERSOAL DE LIMPEZA OU LIMPADOR , EN XERAL	154	5,39
DEPENDENTES DE COMERCIO, EN XERAL	151	5,28
PEÓNS DE OBRAS PUBLICAS, EN XERAL	129	4,51
XARDINEIROS, EN XERAL	121	4,23
ALBANEIS	93	3,25
EMPREGADOS ADMINISTRATIVOS, EN XERAL	88	3,08
PEÓNS DA CONSTRUCCIÓN DE EDIFICIOS	82	2,87
PEÓNS FORESTAIS	81	2,83
REPOÑEDORES DE HIPERMERCADO	69	2,41
CAIXEIROS DE COMERCIO	64	2,24

<b>OCUPACIÓN</b>	<b>Homes</b>	<b>%</b>
PEÓNS DE OBRAS PUBLICAS, EN XERAL	111	8,54
ALBANEIS	91	7,00
PEÓNS DA CONSTRUCCIÓN DE EDIFICIOS	82	6,31
XARDINEIROS, EN XERAL	80	6,15
PEÓNS FORESTAIS	67	5,15

<b>OCUPACIÓN</b>	<b>Mulleres</b>	<b>%</b>
PERSOAL DE LIMPEZA OU LIMPADOR , EN XERAL	139	8,92
DEPENDENTES DE COMERCIO, EN XERAL	135	8,66
EMPREGADOS ADMINISTRATIVOS, EN XERAL	75	4,81
CAIXEIROS DE COMERCIO	60	3,85
REPOÑEDORES DE HIPERMERCADO	57	3,66

Nota: Un mesmo parado pode solicitar ata seis ocupacións distintas nas que desexa traballar, nesta táboa téñense en conta todas as ocupacións demandadas polos parados.

## 4. AFILIACIÓNS Á SEGURIDADE SOCIAL

### AFILIACIÓNS A BARCALA 2017

	Total	Variación
A Barcala	2.128	0,19

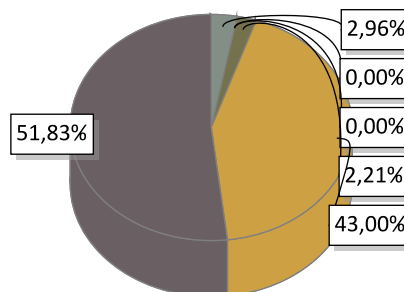

AGRARIO: 63	MAR: 0	CARBON: 0	HOGAR: 47
GENERAL: 915	AUTONOMOS: 1.103		

### EVOLUCIÓN ANUAL DA AFILIACIÓN DE TRABALLADORES

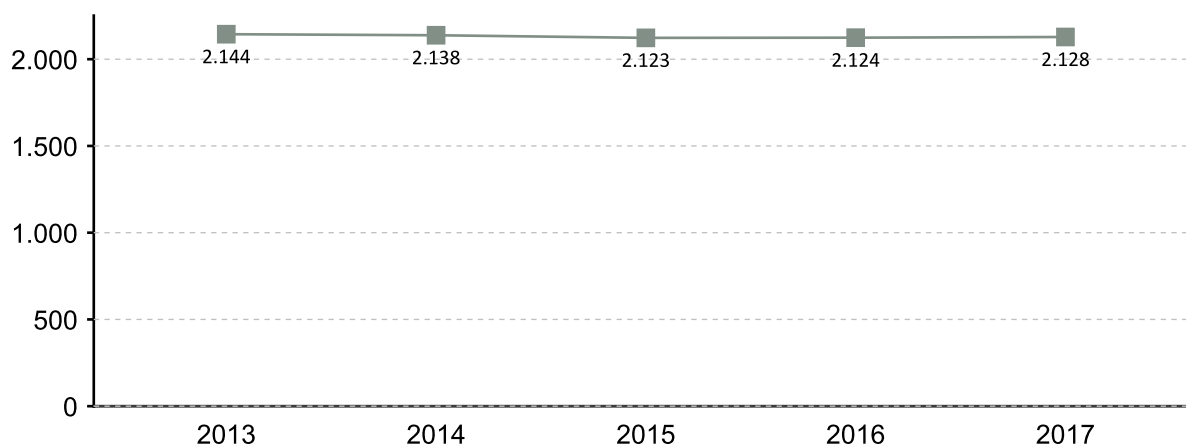

### EVOLUCIÓN MENSUAL DAS AFILIACIÓN. 2017

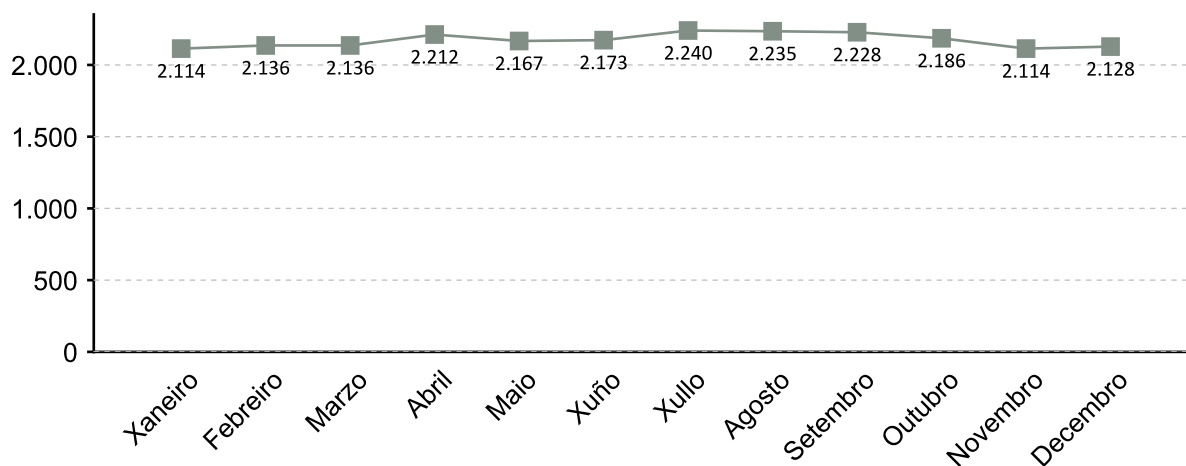

A fonte estatística utilizada para a elaboración deste apartado é a Tesouraría Xeral da Seguridade Social. Datos de afiliacións rexistradas a último día do ano. Para o gráfico de evolución tómase de referencia o último día do mes

### AFILIACIÓNS POR SECTOR 2017

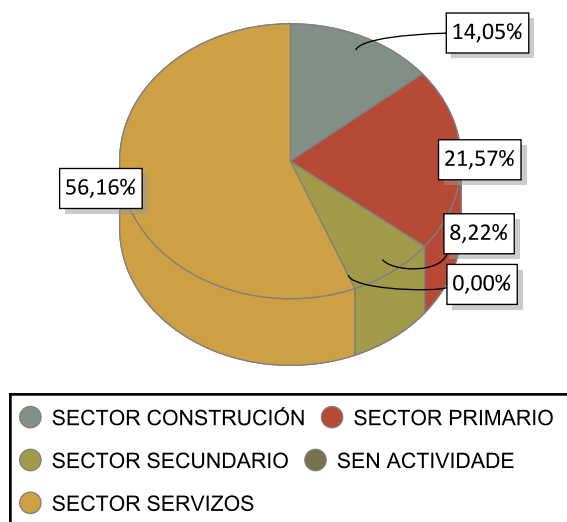

### VARIACIÓN PORCENTUAL 2017-2016

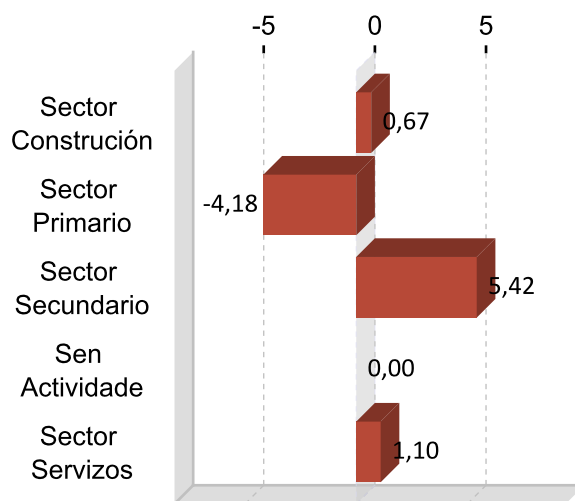

### DEZ ACTIVIDADES ECONÓMICAS CON MAIOR PORCENTAXE DE AFILIACIÓN 2017

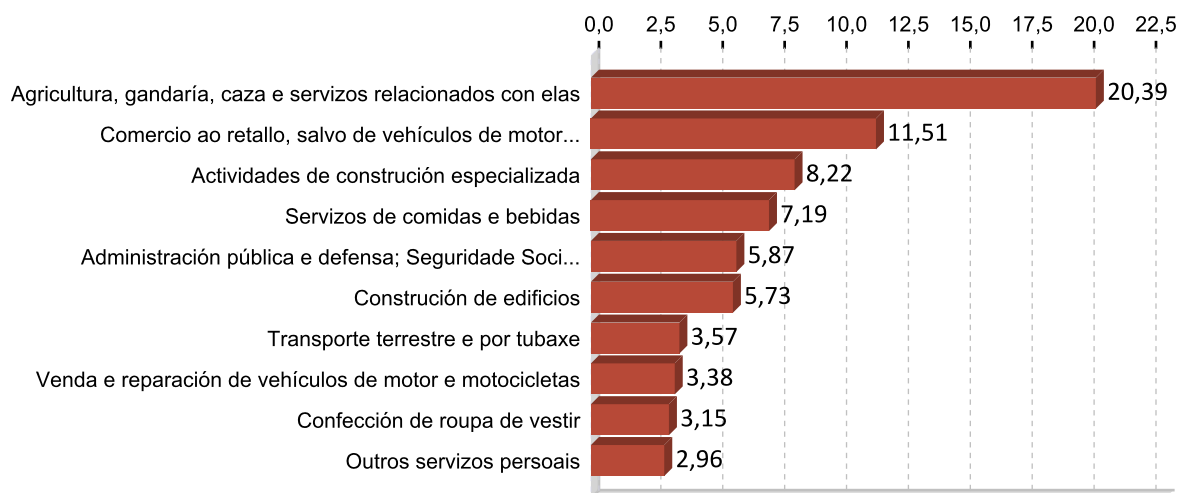

## 5. PERFIL DAS PERSOAS DEMANDANTES E CONTRATADAS EN A BARCALA 2017

### Paro

Sexo: muller

Idade: 36 a 45

Nivel formativo:  
ata certificado de escolaridade

Antigüidade na demanda:  
máis de 24 meses

Actividade económica de procedencia:  
comercio ao retallo, salvo de vehículos de  
motor e motocicletas

Ocupación máis demandada:  
persoal de limpeza ou limpador , en xeral

### Contratos

Sexo: home

Idade: 26 a 35

Nivel formativo:  
titulación ensino obrigatorio

Tipoloxía: temporal

Actividade económica:  
actividades de aluguer

Ocupación:  
camareiros asalariados

Nota: O perfil está elaborado co resultado dos valores máximos obtidos dentro de cada variable.

# FICHAS COMARCAIS DO MERCADO LABORAL GALEGO

## Bergantiños

Provincia: A Coruña



2018

### CONTIDO

1. Datos de poboación
2. Contratación
3. Paro rexistrado
4. Afiliacións á Seguridade Social
5. Perfil das persoas demandantes e contratadas

XUNTA DE GALICIA



## 1. DATOS DE POBOACIÓN

### HABITANTES

	2017	2016	% Variación 2017/2016
Cabana de	4.347	4.446	-2,23
Carballo	31.195	31.256	-0,20
Coristanco	6.313	6.426	-1,76
Laracha, A	11.281	11.295	-0,12
Laxe	3.090	3.148	-1,84
Malpica	5.518	5.616	-1,75
Ponteceso	5.613	5.703	-1,58
<b>Bergantiños</b>	<b>67.357</b>	<b>67.890</b>	<b>-0,79</b>

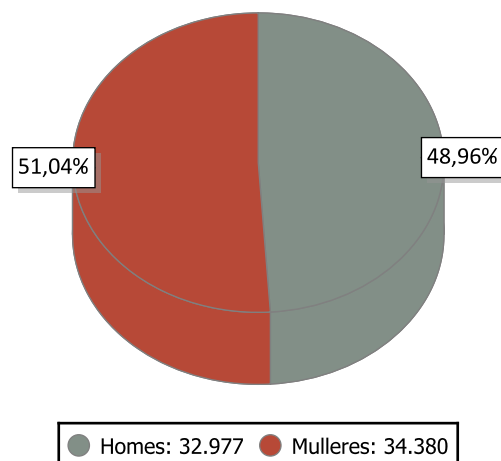

### INDICADORES DE POBOACIÓN 2016

	Idade media			Índice de recambio de poboación activa	Índice de envellecemento
	Homes	Mulleres	Total		
Bergantiños	46,1	49,2	47,6	188,3	180,2

### POBOACIÓN ESTRANXEIRA E MOVEMENTOS MIGRATORIOS

	2017			2016			Saldo migratorio
	Poboación estranxeira	% de poboación estranxeira sobre o total da poboación	Emigración interna	Emigración externa	Inmigración interna	Inmigración externa	
Bergantiños	993	1,47	1.268	416	1.170	393	-121

#### DEFINICIÓNS

##### Idade media no 1 de xaneiro

Media aritmética das idades dos individuos que compoñen unha poboación.

##### Índice de recambio da poboación en idade activa

Relación entre a poboación entre 60 e 64 anos e a poboación entre 15 e 19 anos. Mide a capacidade dunha poboación para substituír os individuos que se van xubilando.

##### Índice de envellecemento

Relación entre a poboación maior de 64 anos e a poboación menor de 20 anos.

##### Emigración

Para un ámbito xeográfico determinado é aquela migración que ten orixe nese ámbito e destino fóra deste ámbito. Fálase de emigración interna cando o destino é outro concello de Galicia e emigración externa cando o destino é outro concello do resto de España ou o estranxeiro.

##### Inmigración

Para un ámbito xeográfico determinado é aquela migración con destino neste ámbito e orixe fóra deste. Fálase de inmigración interna cando a orixe é outro concello de Galicia e inmigración externa cando a orixe é outro concello de España ou o estranxeiro.

##### Saldo migratorio

Para cada ámbito territorial, é a diferenza entre o número de inmigracións e o número de emigracións. Se é positivo indica que as entradas de poboación superan as saídas e se é negativo o contrario.

## 2. CONTRATACIÓN <sup>1</sup>

### CONTRATOS BERGANTIÑOS 2017

	Homes	Mulleres	Total	Variación 2017/16
Bergantiños	6.251	7.206	13.457	11,09

### EVOLUCIÓN ANUAL DA CONTRATACIÓN

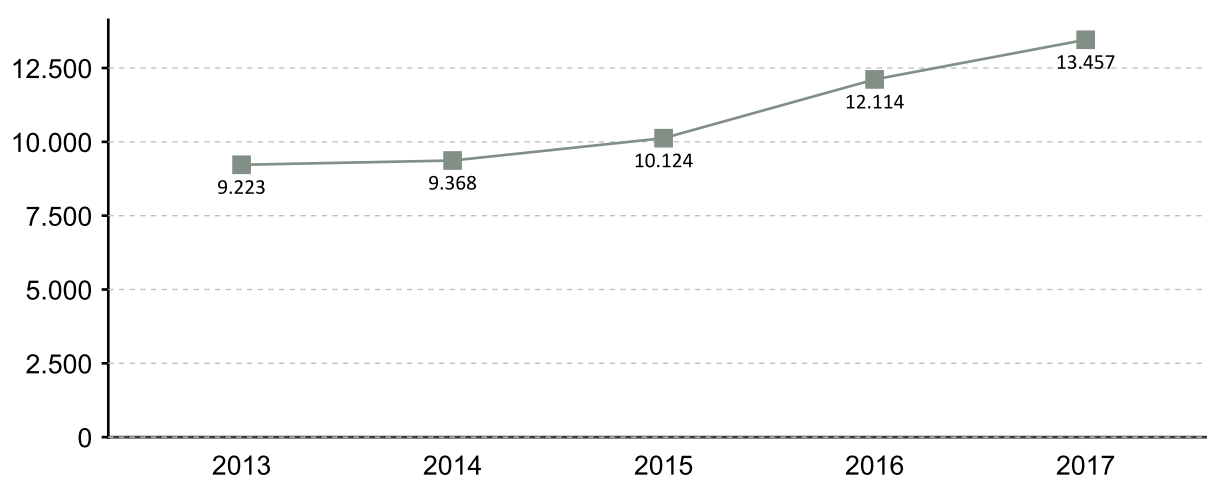

### EVOLUCIÓN MENSUAL DA CONTRATACIÓN 2017

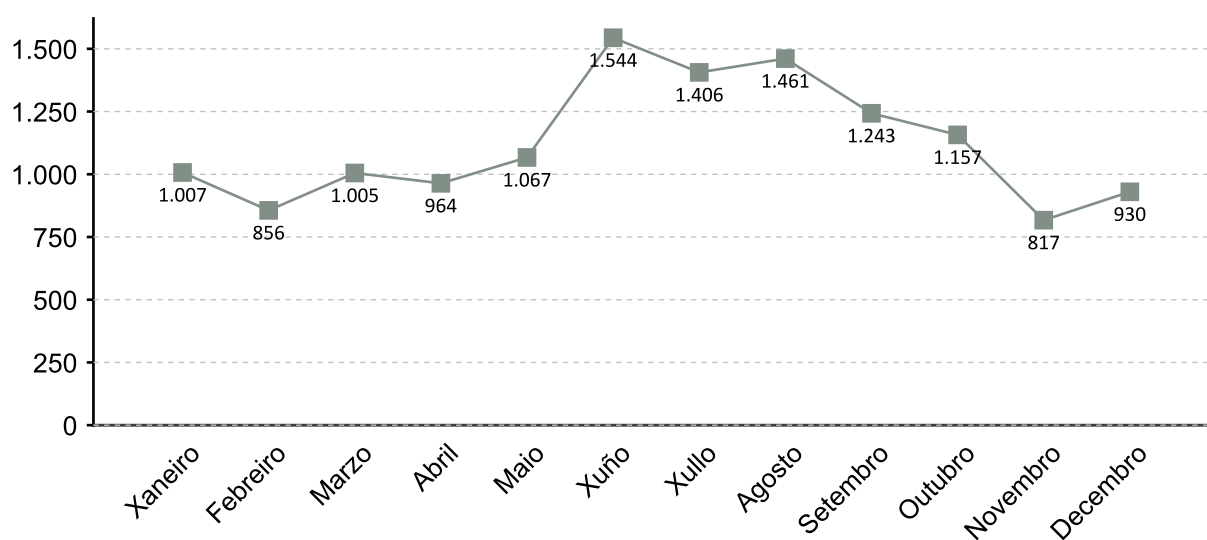

1. A fonte estatística utilizada para a elaboración dos seguintes apartados é a do Servizo Público de Emprego de Galicia

### CONTRATACIÓN POR SEXO 2017

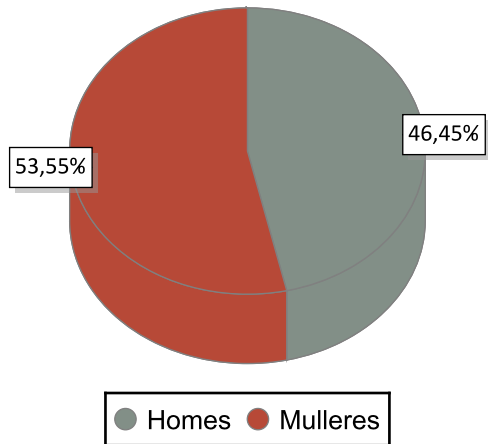

### VARIACIÓN PORCENTUAL 2017-2016

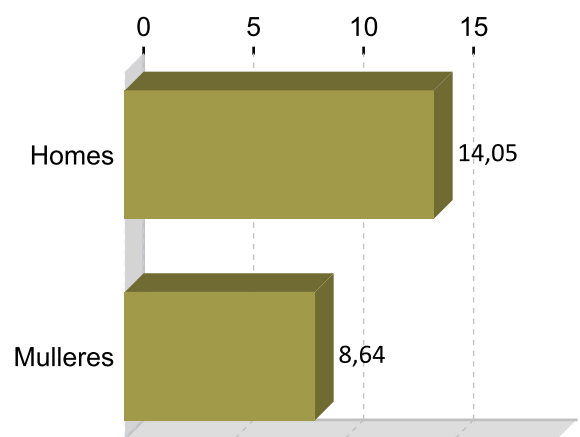

### CONTRATACIÓN POR IDADE 2017

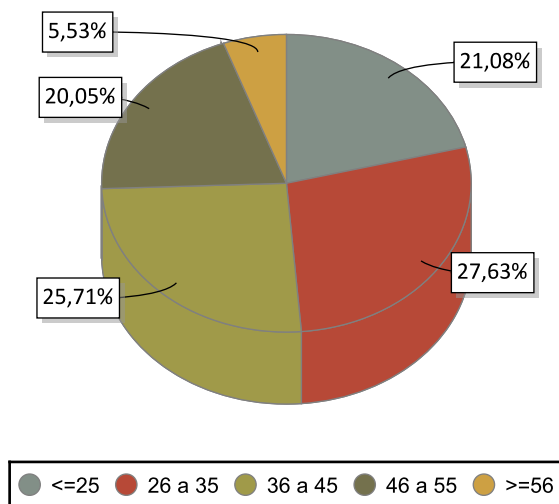

### VARIACIÓN PORCENTUAL 2017-2016

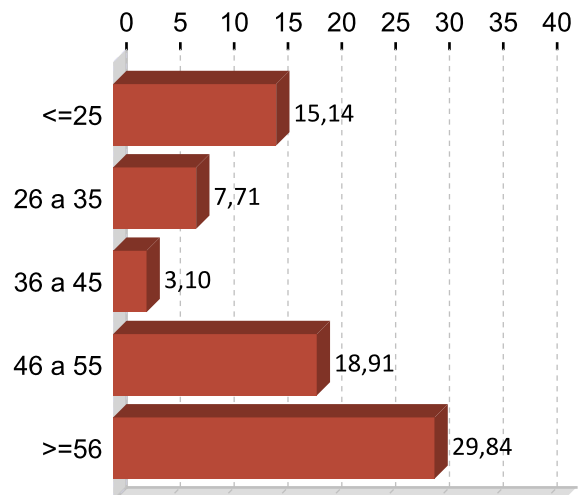

### CONTRATACIÓN POR NIVEL FORMATIVO 2017

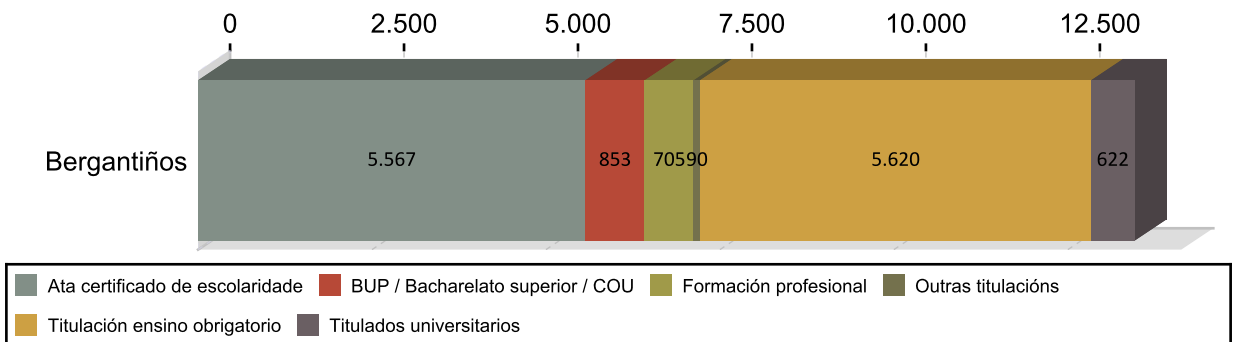

### CONTRATACIÓN POR TIPOLOXÍA E PORCENTAXE 2017

Tipo de contrato	Bergantiños	Porcentaxe
Indefinido	1.065	7,91
Indefinido tempo parcial	394	2,93
Outros	100	0,74
Prácticas/Formación	149	1,11
Temporal	6.858	50,96
Temporal tempo parcial	4.891	36,35
<b>Total</b>	<b>13.457</b>	<b>100</b>

### PORCENTAXE DE CONTRATACIÓN INDEFINIDA E RESTANTE POR SEXO 2017

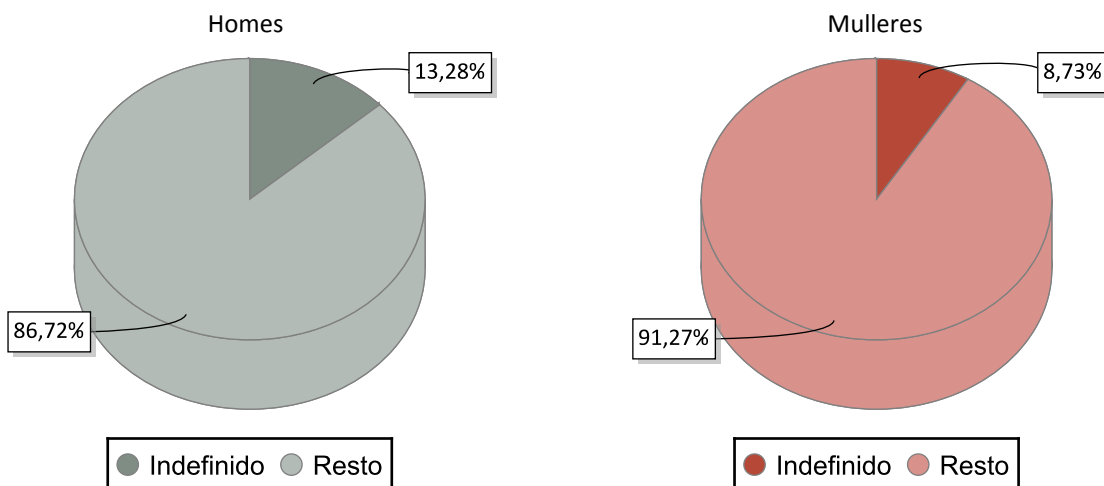

### CONTRATACIÓN NOS GRANDES SECTORES DE ACTIVIDADE E SEXO 2017

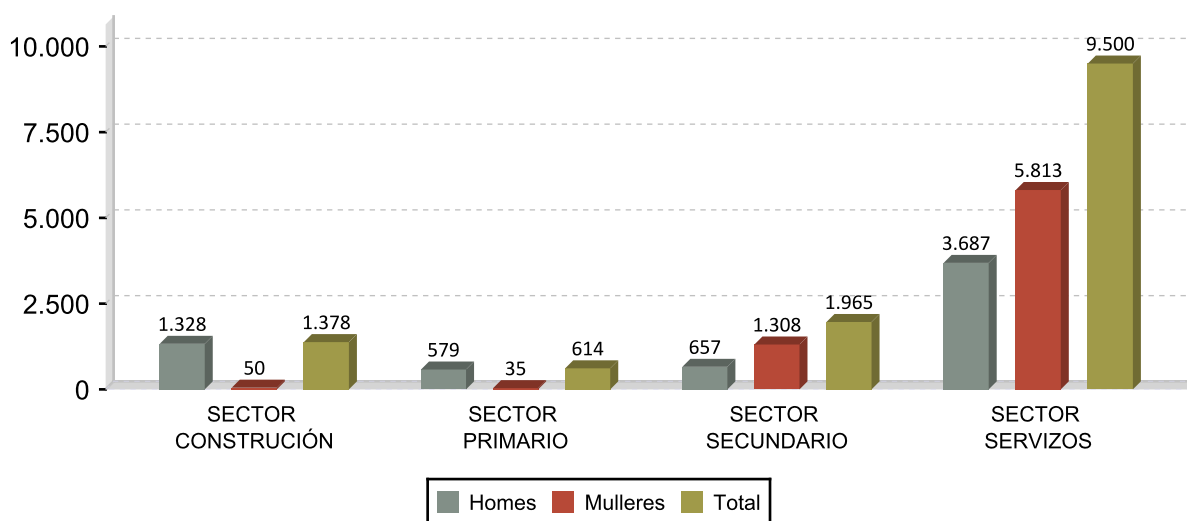

## DEZ ACTIVIDADES ECONÓMICAS CON MAIOR PORCENTAXE DE CONTRATOS 2017

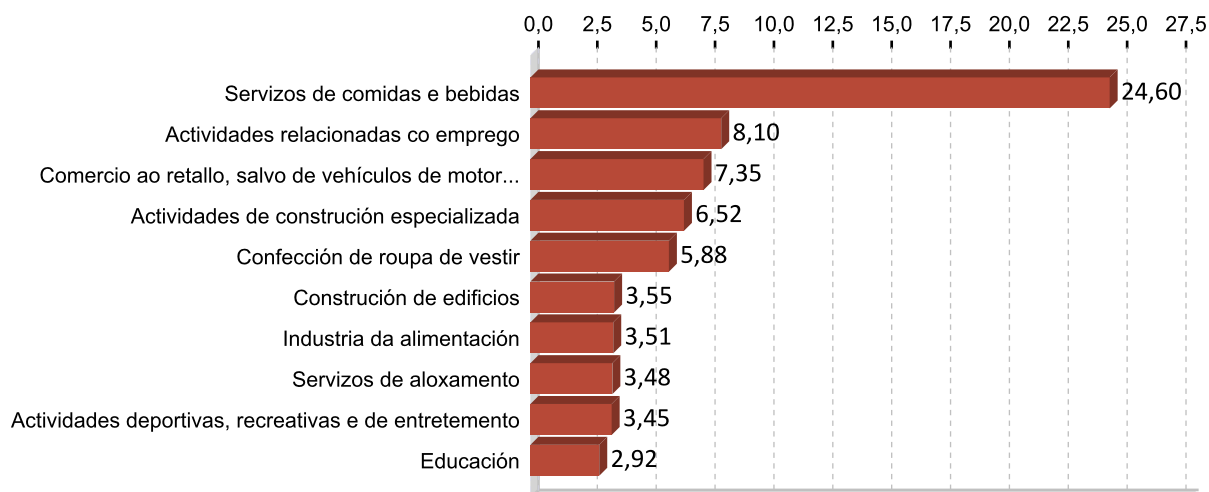

## OCUPACIÓN CON MAIOR NÚMERO DE CONTRATOS E SEXO 2017

OCUPACIÓN	Total	%
CAMAREIROS ASALARIADOS	3.166	23,53
TÉCNICOS EN CONTROL DE PROCESOS DE PRODUCCIÓN DE METAIS	938	6,97
OPERADORES DE MÁQUINAS DE COSER E BORDAR	664	4,93
VENDEDORES EN TENDAS E ALMACÉNS	567	4,21
PERSONAL DE LIMPEZA DE OFICINAS, HOTEIS E OUTROS ESTABLECEMENTOS	431	3,20
ALBANEIS	424	3,15
AXUDANTES DE COCIÑA	307	2,28
TRABALLADORES DAS INDUSTRIAS DO PEIXE	300	2,23
COCIÑEIROS ASALARIADOS	292	2,17
MONITORES DE ACTIVIDADES RECREATIVAS E DE ENTRETENIMENTO	288	2,14

OCUPACIÓN	Homes	%
CAMAREIROS ASALARIADOS	1.433	22,92
ALBANEIS	422	6,75
CONDUTORES ASALARIADOS DE CAMIÓN	277	4,43
ELECTRICISTAS DA CONSTRUCIÓN E AFÍNS	174	2,78
MARIÑEIROS DE PONTE, MARIÑEIROS DE MÁQUINAS E AFÍNS	152	2,43

OCUPACIÓN	Mulleres	%
CAMAREIROS ASALARIADOS	1.733	24,05
TÉCNICOS EN CONTROL DE PROCESOS DE PRODUCCIÓN DE METAIS	813	11,28
OPERADORES DE MÁQUINAS DE COSER E BORDAR	655	9,09
VENDEDORES EN TENDAS E ALMACÉNS	491	6,81
PERSONAL DE LIMPEZA DE OFICINAS, HOTEIS E OUTROS ESTABLECEMENTOS	379	5,26

### 3. PARO REXISTRADO <sup>1</sup>

#### PARO REXISTRADO BERGANTIÑOS 2017

	Homes	Mulleres	Total	Variación 2017/16
Bergantiños	2.063	2.976	5.039	-12,46

#### EVOLUCIÓN ANUAL DO PARO REXISTRADO

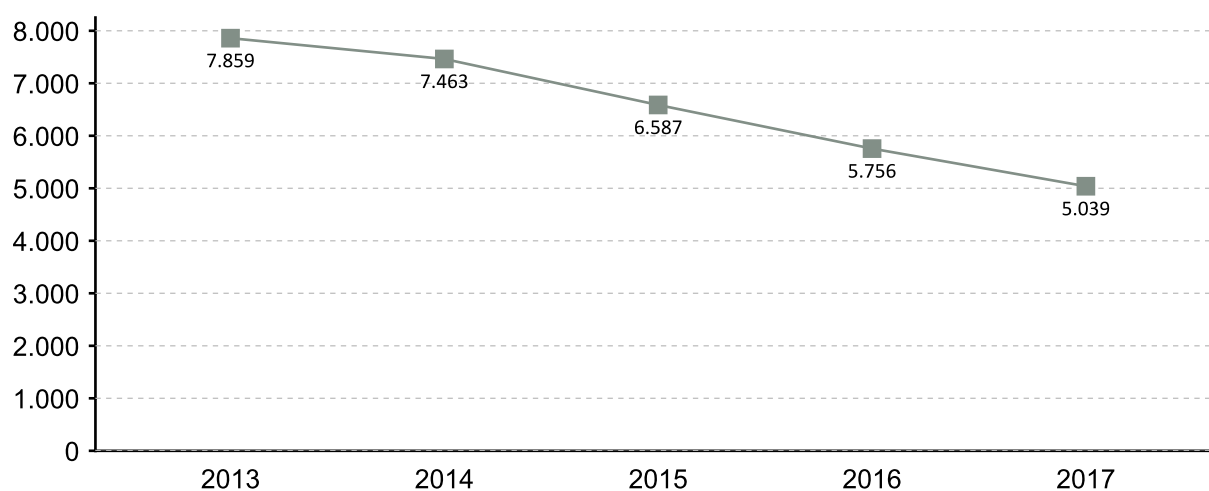

#### EVOLUCIÓN MENSUAL DO PARO REXISTRADO 2017

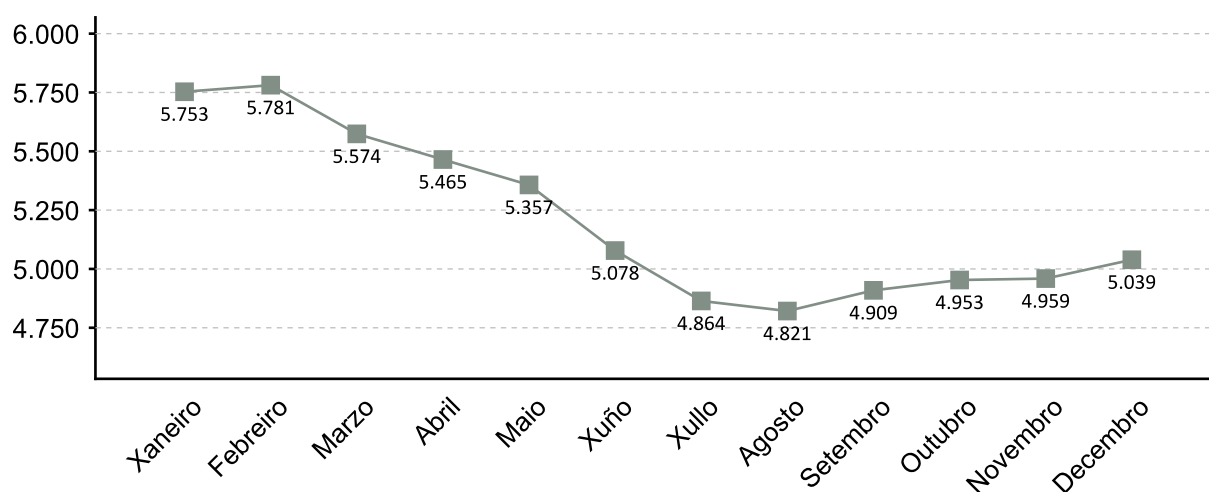

1. A fonte estatística utilizada para a elaboración dos seguintes apartados é a do Servizo Público de Emprego de Galicia

### PARO REXISTRADO POR SEXO 2017 VARIACIÓN PORCENTUAL 2017-2016

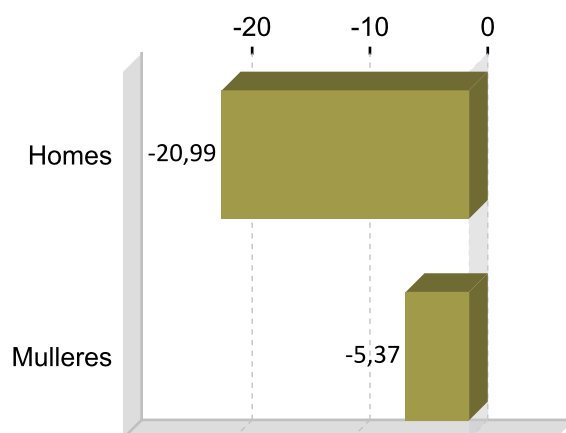
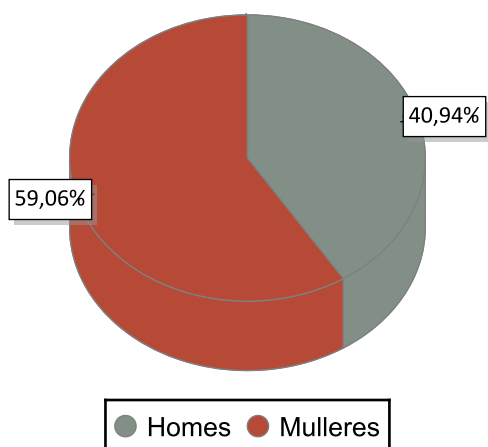

### PARO REXISTRADO POR IDADE 2017 VARIACIÓN PORCENTUAL 2017-2016

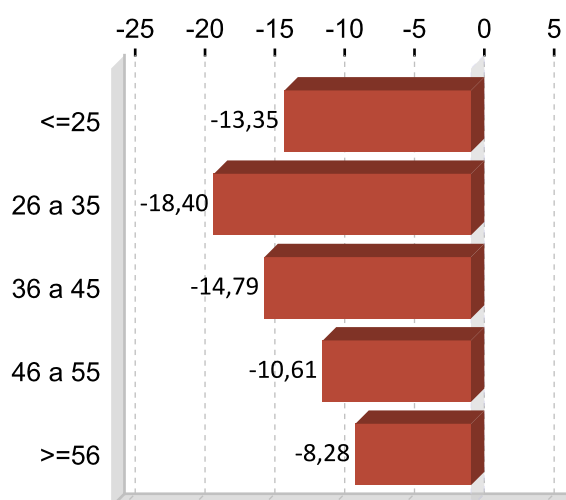
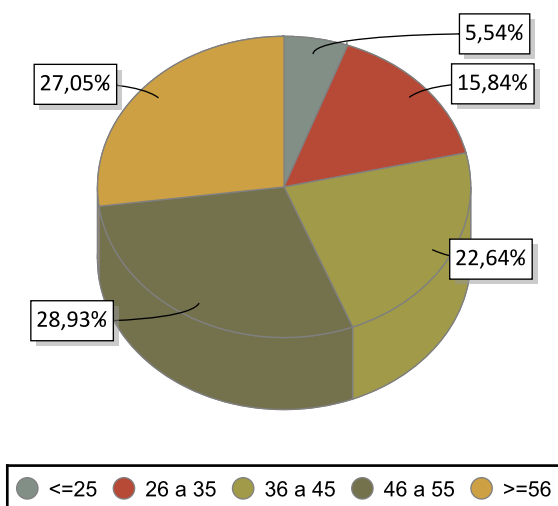

### PARO REXISTRADO POR NIVEL FORMATIVO 2017

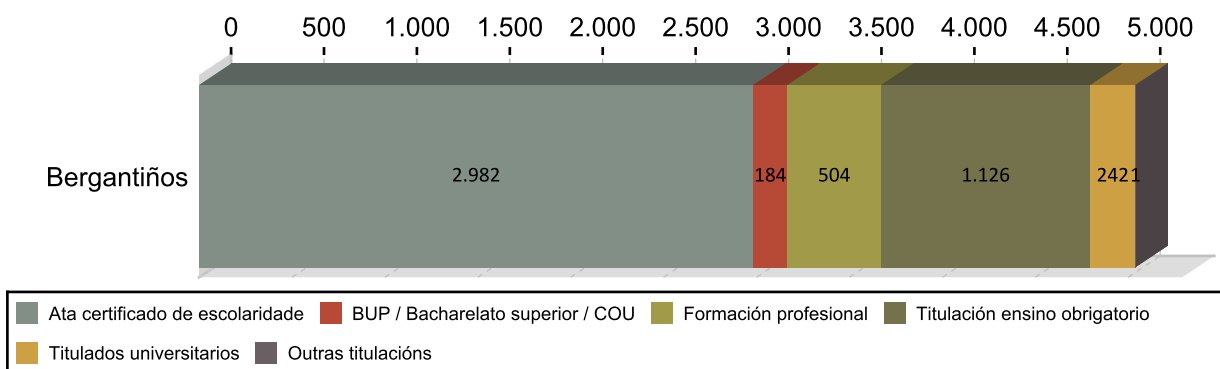

## ANTIGÜIDADE NA DEMANDA 2017

	Homes	% H.	Mulleres	% M.	Total	% T.
<= 1 mes	259	12,55	308	11,25	567	11,25
de 1 a 3 meses	354	17,16	401	14,98	755	14,98
de 3 a 6 meses	222	10,76	387	12,09	609	12,09
de 6 a 12 meses	217	10,52	381	11,87	598	11,87
de 12 a 24 meses	253	12,26	417	13,30	670	13,30
máis de 24 meses	758	36,74	1.082	36,52	1.840	36,52
<b>Total</b>	<b>2.063</b>	<b>100</b>	<b>2.976</b>	<b>100</b>	<b>5.039</b>	<b>100</b>

## PARO R. POR SECTORES 2017

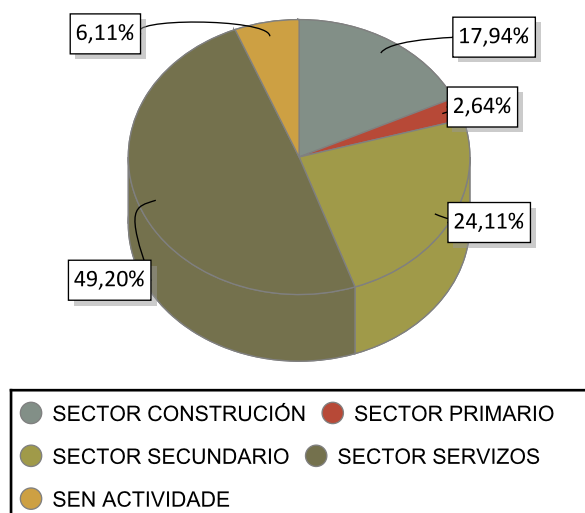

## VARIACIÓN PORCENTUAL 2017-2016

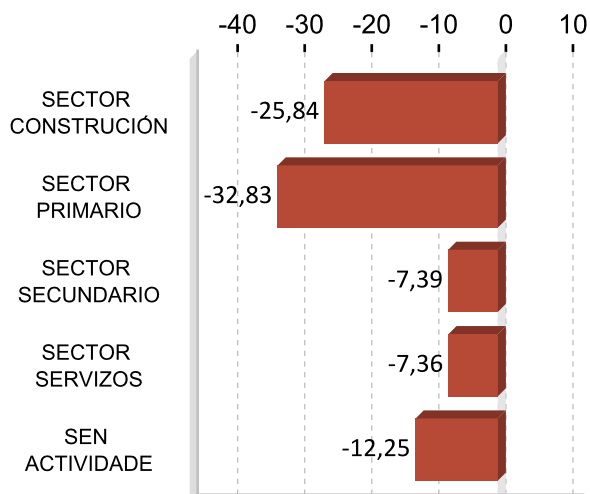

## ACTIVIDADES ECONÓMICAS CON MAIOR PORCENTAXE DE PARO REXISTRADO 2017

ACTIVIDADE ECONÓMICA	Bergantiños	%
Confección de roupa de vestir	614	12,18
Construcción de edificios	463	9,19
Servizos de comidas e bebidas	455	9,03
Actividades de construción especializada	399	7,92
Comercio ao retalho, salvo de vehículos de motor e motocicletas	371	7,36
Sen emprego anterior	308	6,11
Actividades relacionadas co emprego	257	5,10
Administración pública e defensa; Seguridade Social obrigatoria	244	4,84
Industria da alimentación	209	4,15
Comercio por xunto e intermediarios do comercio, salvo de vehículos de motor e motocicletas	129	2,56

**OCUPACIÓNS MÁIS DEMANDADAS. TOTAL XERAL E SEXO 2017**

<b>OCUPACIÓN</b>	<b>Total</b>	<b>%</b>
PERSOAL DE LIMPEZA OU LIMPADOR , EN XERAL	1.244	6,94
MOZOS DE RECOLLIDA DE LIXOS-VERTEDOIRO	1.067	5,95
DEPENDENTES DE COMERCIO, EN XERAL	1.025	5,71
OPERADORES DE MÁQUINA INDUSTRIAL DE COSER Á PLANA, AGÁS PELETERÍA,	632	3,52
PEÓNS DA CONSTRUCCIÓN DE EDIFICIOS	575	3,21
ALBANEIS	497	2,77
PEÓNS FORESTAIS	480	2,68
MOZOS DE CARGA E DESCARGA, ALMACÉN E/OU MERCADO DE ABASTOS	479	2,67
REPOÑEDORES DE HIPERMERCADO	466	2,60
CAIXEIROS DE COMERCIO	432	2,41

<b>OCUPACIÓN</b>	<b>Homes</b>	<b>%</b>
PEÓNS DA CONSTRUCCIÓN DE EDIFICIOS	564	7,75
ALBANEIS	492	6,76
MOZOS DE RECOLLIDA DE LIXOS-VERTEDOIRO	469	6,44
MOZOS DE CARGA E DESCARGA, ALMACÉN E/OU MERCADO DE ABASTOS	314	4,31
PEÓNS DE OBRAS PUBLICAS, EN XERAL	302	4,15

<b>OCUPACIÓN</b>	<b>Mulleres</b>	<b>%</b>
PERSOAL DE LIMPEZA OU LIMPADOR , EN XERAL	1.159	10,87
DEPENDENTES DE COMERCIO, EN XERAL	957	8,98
OPERADORES DE MÁQUINA INDUSTRIAL DE COSER Á PLANA, AGÁS PELETERÍA,	630	5,91
MOZOS DE RECOLLIDA DE LIXOS-VERTEDOIRO	598	5,61
CAIXEIROS DE COMERCIO	421	3,95

Nota: Un mesmo parado pode solicitar ata seis ocupacións distintas nas que desexa traballar, nesta táboa téñense en conta todas as ocupacións demandadas polos parados.

## 4. AFILIACIÓNS Á SEGURIDADE SOCIAL

### AFILIACIÓNS BERGANTIÑOS 2017

	Total	Variación
Bergantiños	16.610	2,51

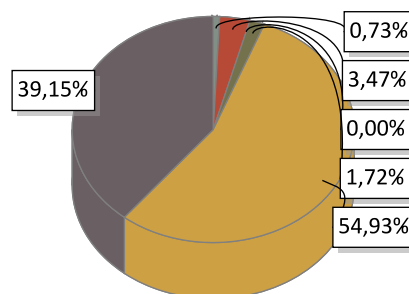

AGRARIO: 121	MAR: 577	CARBON: 0
HOGAR: 285	GENERAL: 9.124	AUTONOMOS: 6.503

### EVOLUCIÓN ANUAL DA AFILIACIÓN DE TRABALLADORES

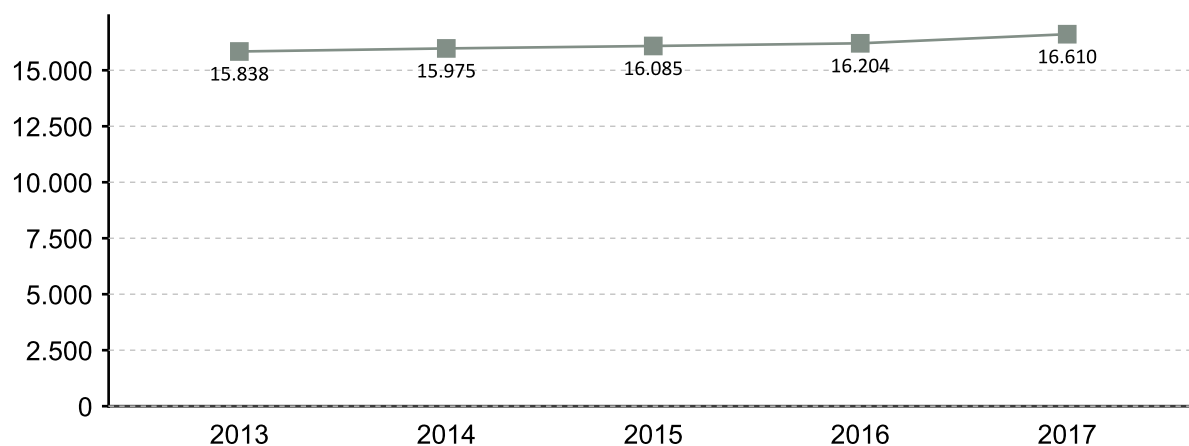

### EVOLUCIÓN MENSUAL DAS AFILIACIÓNS. 2017

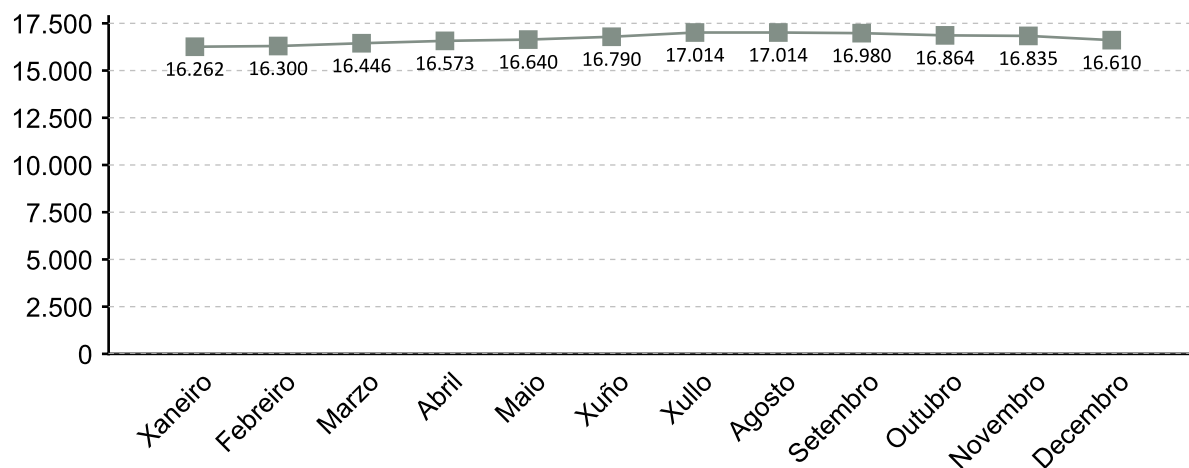

A fonte estatística utilizada para a elaboración deste apartado é a Tesouraría Xeral da Seguridade Social. Datos de afiliacións rexistradas a último día do ano. Para o gráfico de evolución tómase de referencia o último día do mes

### AFILIACIÓNS POR SECTOR 2017

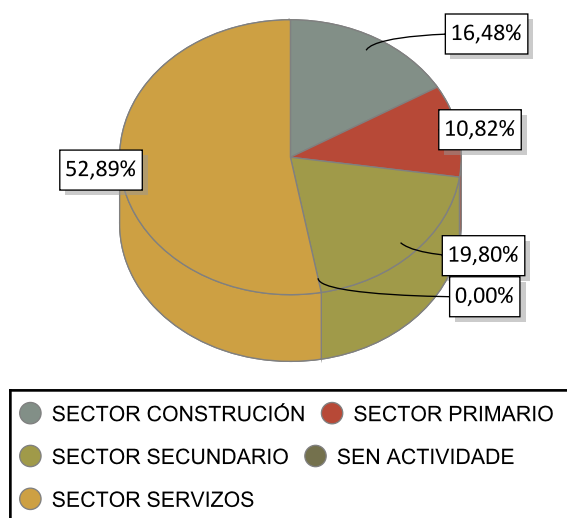

### VARIACIÓN PORCENTUAL 2017-2016

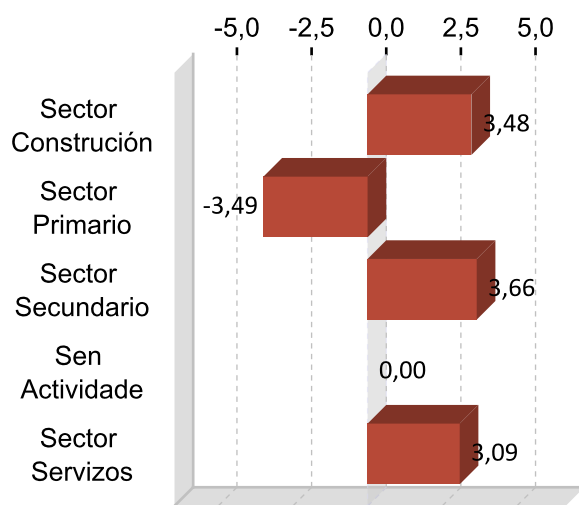

### DEZ ACTIVIDADES ECONÓMICAS CON MAIOR PORCENTAXE DE AFILIACIÓN 2017

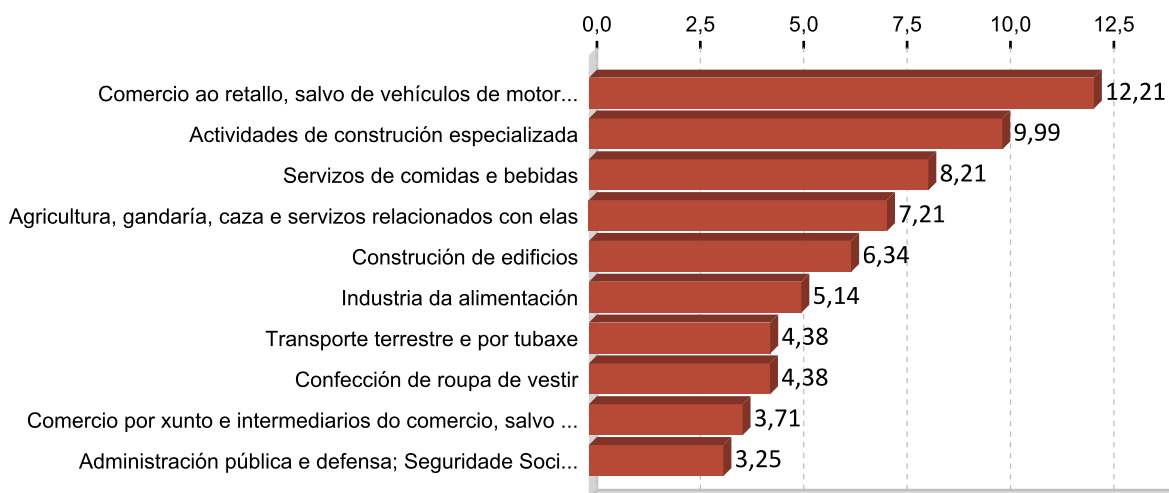

## 5. PERFIL DAS PERSOAS DEMANDANTES E CONTRATADAS EN BERGANTIÑOS 2017

### Paro

Sexo: muller

Idade: 46 a 55

Nivel formativo:  
ata certificado de escolaridade

Antigüidade na demanda:  
máis de 24 meses

Actividade económica de procedencia:  
confección de roupa de vestir

Ocupación máis demandada:  
persoal de limpeza ou limpador , en xeral

### Contratos

Sexo: muller

Idade: 26 a 35

Nivel formativo:  
titulación ensino obrigatorio

Tipoloxía: temporal

Actividade económica:  
servizos de comidas e bebidas

Ocupación:  
camareiros asalariados

Nota: O perfil está elaborado co resultado dos valores máximos obtidos dentro de cada variable.

# FICHAS COMARCAIS DO MERCADO LABORAL GALEGO

## Betanzos

Provincia: A Coruña



2018

### CONTIDO

1. Datos de poboación
2. Contratación
3. Paro rexistrado
4. Afiliacións á Seguridade Social
5. Perfil das persoas demandantes e contratadas

XUNTA DE GALICIA



## 1. DATOS DE POBOACIÓN

### HABITANTES

	2017	2016	% Variación 2017/2016
Aranga	1.935	1.982	-2,37
Betanzos	12.941	12.966	-0,19
Cesuras	-	-	
Coirós	1.801	1.789	0,67
Curtis	3.968	3.980	-0,30
Irixoa	1.361	1.369	-0,58
Miño	5.905	5.832	1,25
Oza dos Ríos	-	-	
Oza-Cesuras	5.133	5.181	-0,93
Paderne	2.441	2.445	-0,16
Vilarmaior	1.249	1.260	-0,87
Vilasantar	1.241	1.275	-2,67
<b>Betanzos</b>	<b>37.975</b>	<b>38.079</b>	<b>-0,27</b>

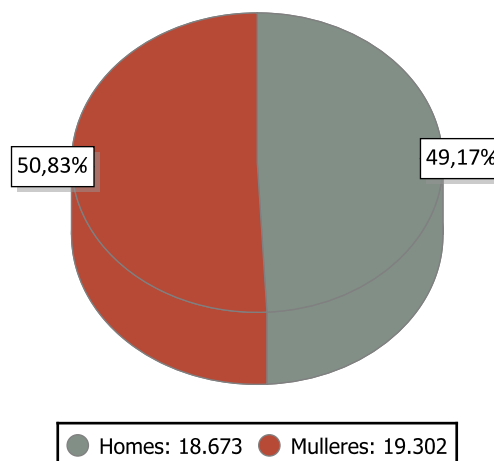

### INDICADORES DE POBOACIÓN 2016

	Idade media			Índice de recambio de poboación activa	Índice de envellecemento
	Homes	Mulleres	Total		
Betanzos	47,5	50,8	49,1	203,1	210,9

### POBOACIÓN ESTRANXEIRA E MOVEMENTOS MIGRATORIOS

	2017			2016			Saldo migratorio
	Poboación estranxeira	% de poboación estranxeira sobre o total da poboación	Emigración interna	Emigración externa	Inmigración interna	Inmigración externa	
Betanzos	850	2,24	965	290	1.031	351	127

#### DEFINICIÓNS

##### Idade media no 1 de xaneiro

Media aritmética das idades dos individuos que compoñen unha poboación.

##### Índice de recambio da poboación en idade activa

Relación entre a poboación entre 60 e 64 anos e a poboación entre 15 e 19 anos. Mide a capacidade dunha poboación para substituír os individuos que se van xubilando.

##### Índice de envellecemento

Relación entre a poboación maior de 64 anos e a poboación menor de 20 anos.

##### Emigración

Para un ámbito xeográfico determinado é aquela migración que ten orixe nese ámbito e destino fóra deste ámbito. Fálase de emigración interna cando o destino é outro concello de Galicia e emigración externa cando o destino é outro concello do resto de España ou o estranxeiro.

##### Inmigración

Para un ámbito xeográfico determinado é aquela migración con destino neste ámbito e orixe fóra deste. Fálase de inmigración interna cando a orixe é outro concello de Galicia e inmigración externa cando a orixe é outro concello de España ou o estranxeiro.

##### Saldo migratorio

Para cada ámbito territorial, é a diferenza entre o número de inmigracións e o número de emigracións. Se é positivo indica que as entradas de poboación superan as saídas e se é negativo o contrario.

## 2. CONTRATACIÓN <sup>1</sup>

### CONTRATOS BETANZOS 2017

	Homes	Mulleres	Total	Variación 2017/16
Betanzos	4.709	3.777	8.486	21,52

### EVOLUCIÓN ANUAL DA CONTRATACIÓN

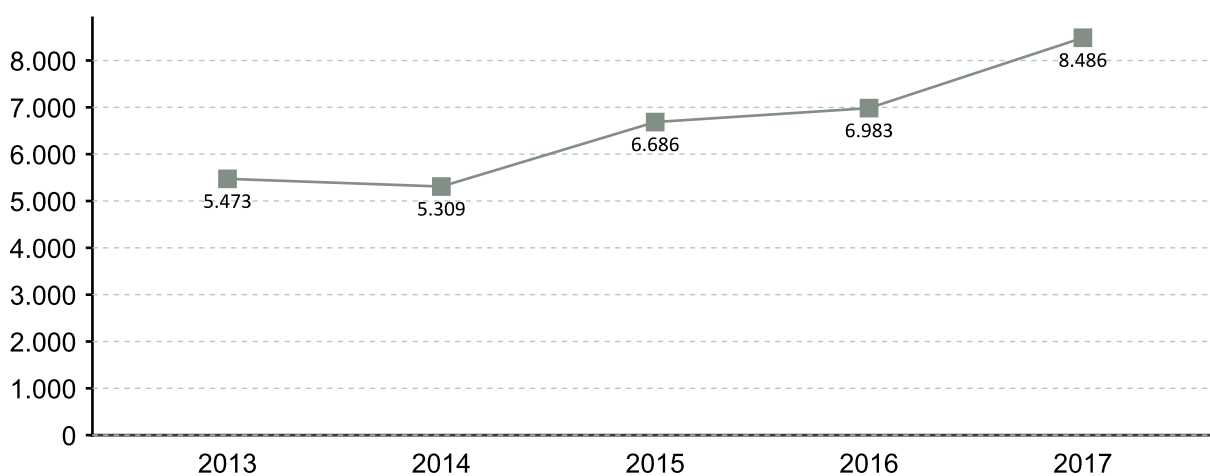

### EVOLUCIÓN MENSUAL DA CONTRATACIÓN 2017

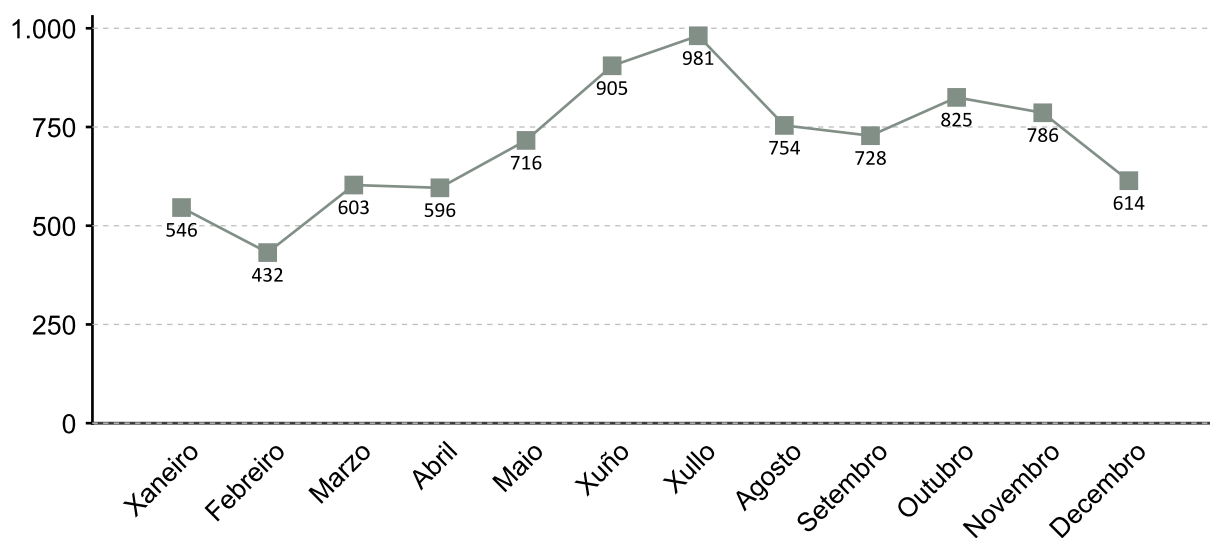

1. A fonte estatística utilizada para a elaboración dos seguintes apartados é a do Servizo Público de Emprego de Galicia

### CONTRATACIÓN POR SEXO 2017

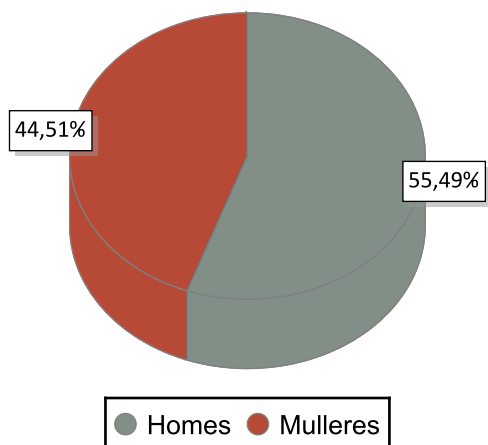

### VARIACIÓN PORCENTUAL 2017-2016

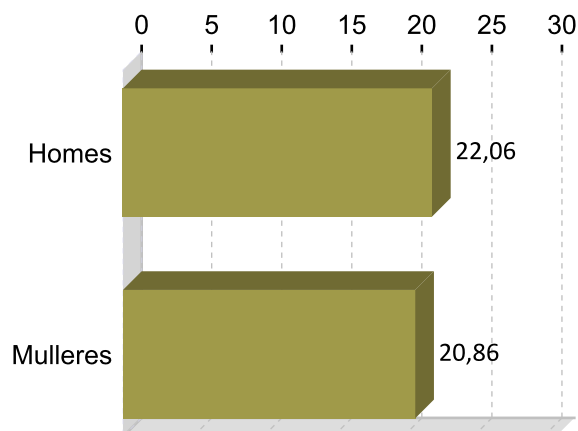

### CONTRATACIÓN POR IDADE 2017

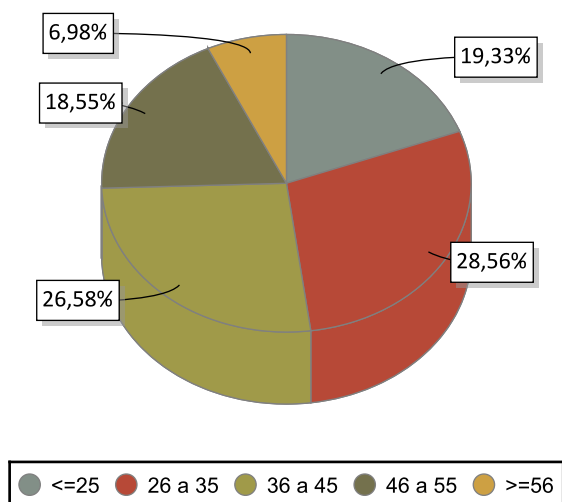

### VARIACIÓN PORCENTUAL 2017-2016

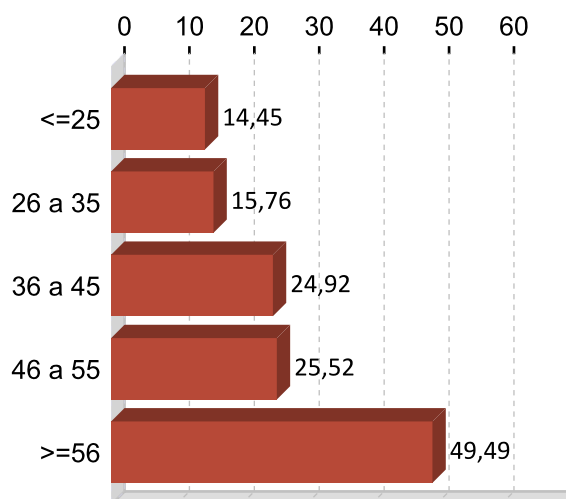

### CONTRATACIÓN POR NIVEL FORMATIVO 2017

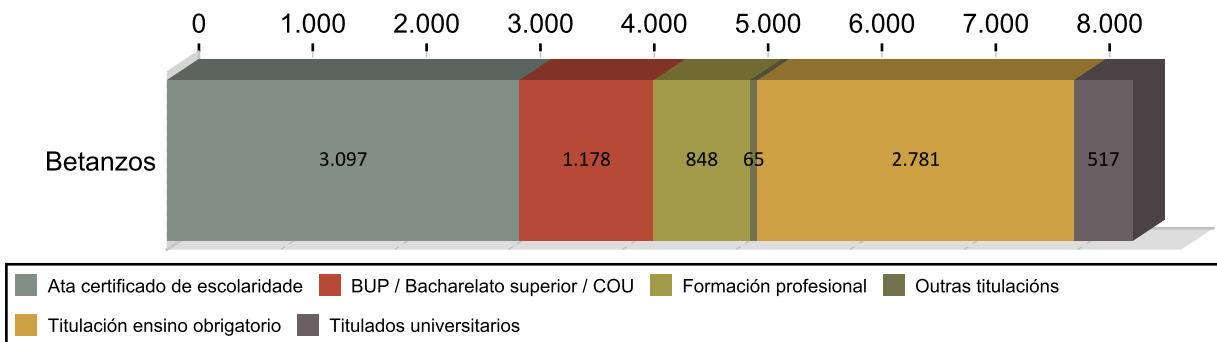

### CONTRATACIÓN POR TIPOLOXÍA E PORCENTAXE 2017

Tipo de contrato	Betanzos	Porcentaxe
Indefinido	575	6,78
Indefinido tempo parcial	270	3,18
Outros	60	0,71
Prácticas/Formación	131	1,54
Temporal	4.151	48,92
Temporal tempo parcial	3.299	38,88
<b>Total</b>	<b>8.486</b>	<b>100</b>

### PORCENTAXE DE CONTRATACIÓN INDEFINIDA E RESTANTE POR SEXO 2017

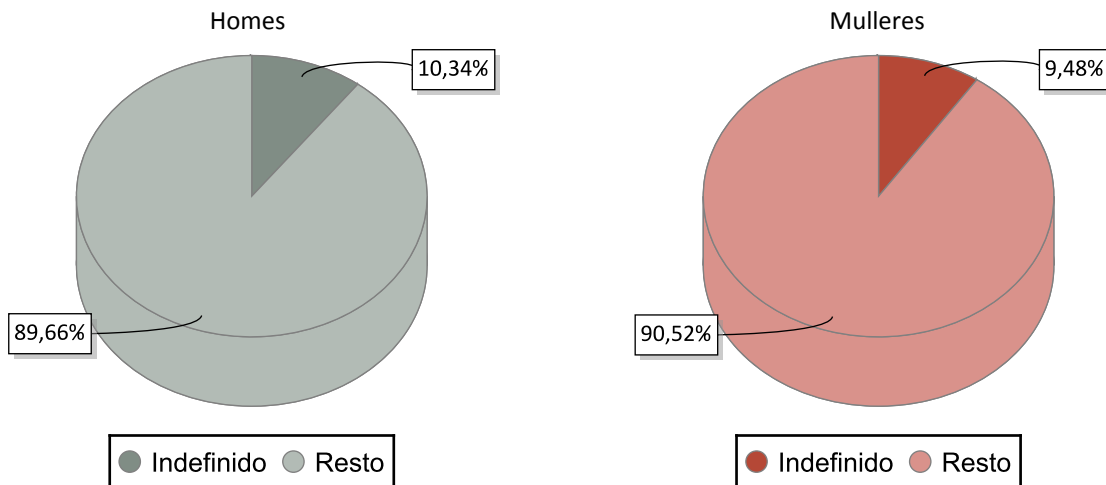

### CONTRATACIÓN NOS GRANDES SECTORES DE ACTIVIDADE E SEXO 2017

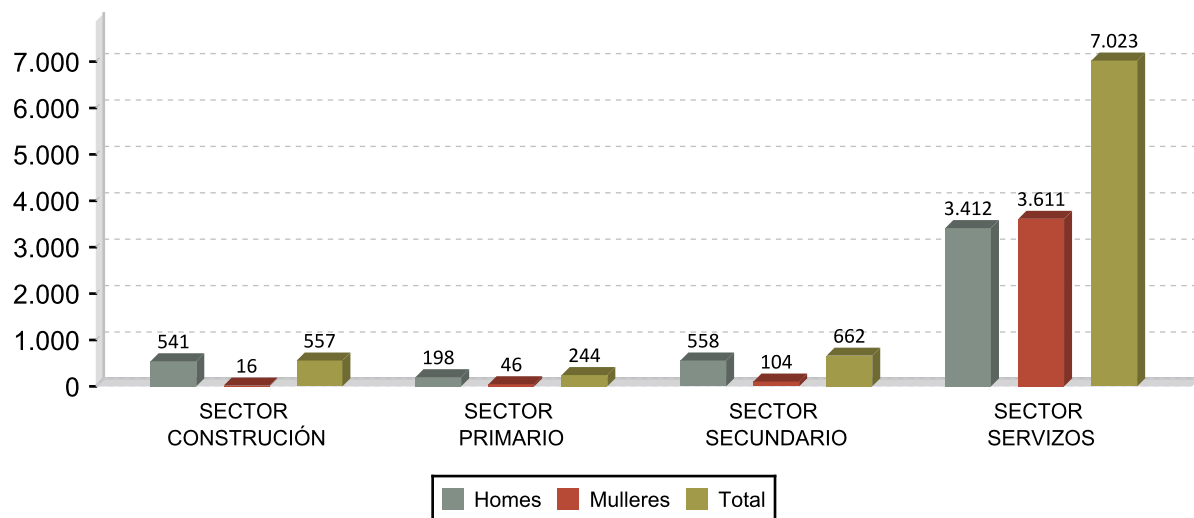

## DEZ ACTIVIDADES ECONÓMICAS CON MAIOR PORCENTAXE DE CONTRATOS 2017

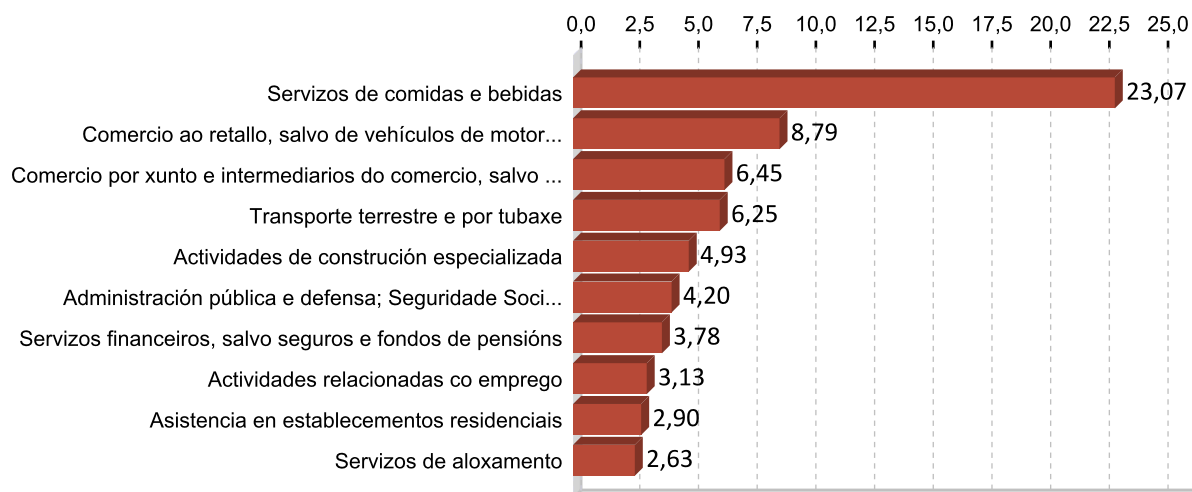

## OCUPACIÓNS CON MAIOR NÚMERO DE CONTRATOS E SEXO 2017

OCUPACIÓN	Total	%
CAMAREIROS ASALARIADOS	1.666	19,63
VENDEDORES EN TENDAS E ALMACÉNS	498	5,87
OUTRAS OCUPACIÓNS ELEMENTAIS	426	5,02
PEÓNS DO TRANSPORTE DE MERCADORÍAS E DESCARGADORES	264	3,11
PERSOAL DE LIMPEZA DE OFICINAS, HOTEIS E OUTROS ESTABLECEMENTOS	257	3,03
CONDUTORES ASALARIADOS DE CAMIÓN	234	2,76
AXUDANTES DE COCIÑA	230	2,71
PEÓNS DAS INDUSTRIAS MANUFACTUREIRAS	196	2,31
COMPOSITORES, MÚSICOS E CANTANTES	179	2,11
ACOMPAÑANTES TURÍSTICOS	174	2,05

OCUPACIÓN	Homes	%
CAMAREIROS ASALARIADOS	786	16,69
OUTRAS OCUPACIÓNS ELEMENTAIS	316	6,71
PEÓNS DO TRANSPORTE DE MERCADORÍAS E DESCARGADORES	257	5,46
CONDUTORES ASALARIADOS DE CAMIÓN	228	4,84
PEÓNS DAS INDUSTRIAS MANUFACTUREIRAS	163	3,46

OCUPACIÓN	Mulleres	%
CAMAREIROS ASALARIADOS	880	23,30
VENDEDORES EN TENDAS E ALMACÉNS	365	9,66
PERSOAL DE LIMPEZA DE OFICINAS, HOTEIS E OUTROS ESTABLECEMENTOS	235	6,22
AXUDANTES DE COCIÑA	183	4,85
TRABALLADORES DOS COIDADOS ÁS PERSOAS EN SERVIZOS DE SAÚDE NON	143	3,79

### 3. PARO REXISTRADO <sup>1</sup>

#### PARO REXISTRADO BETANZOS 2017

	Homes	Mulleres	Total	Variación 2017/16
Betanzos	985	1.030	2.015	-8,41

#### EVOLUCIÓN ANUAL DO PARO REXISTRADO

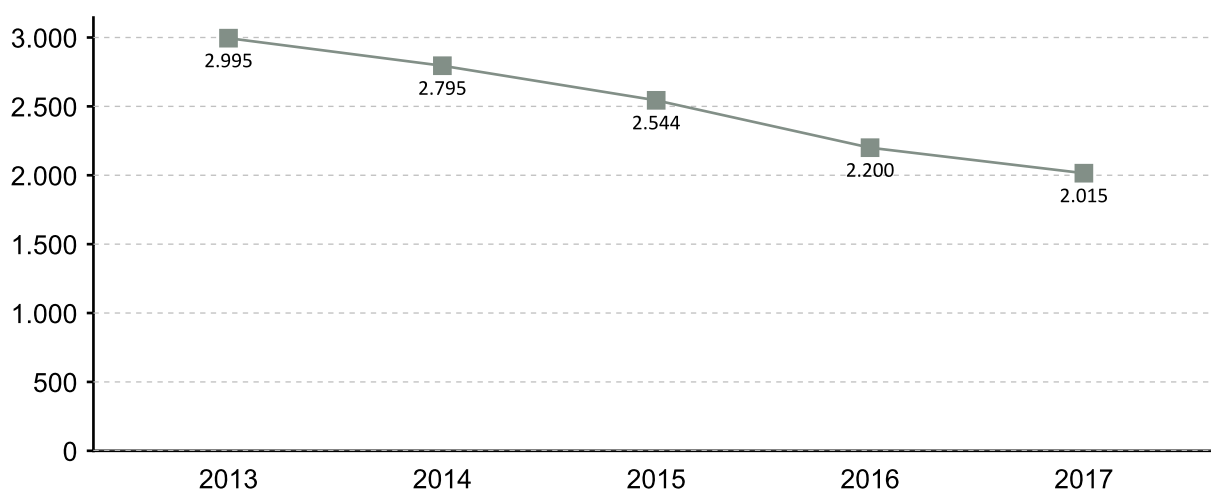

#### EVOLUCIÓN MENSUAL DO PARO REXISTRADO 2017

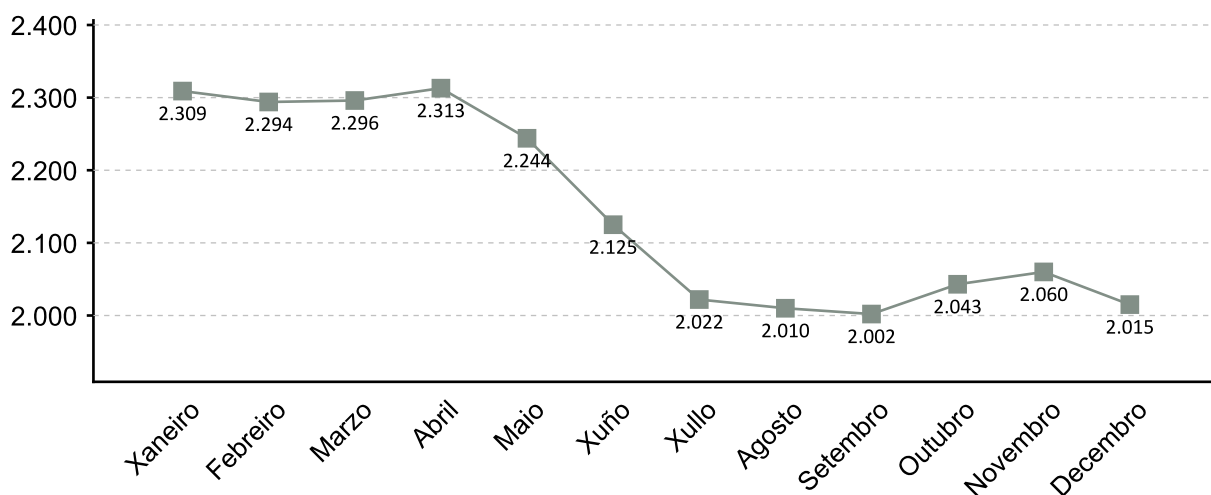

1. A fonte estatística utilizada para a elaboración dos seguintes apartados é a do Servizo Público de Emprego de Galicia

### PARO REXISTRADO POR SEXO 2017 VARIACIÓN PORCENTUAL 2017-2016

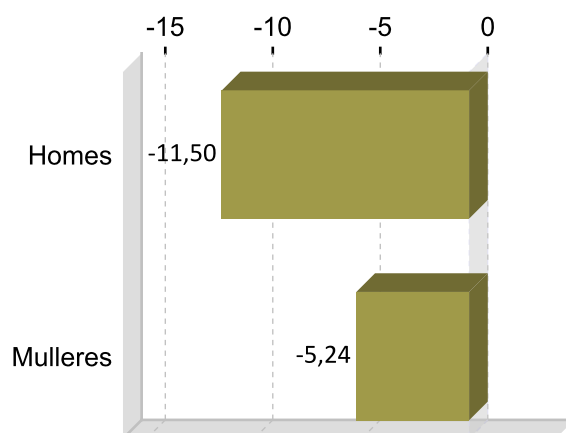
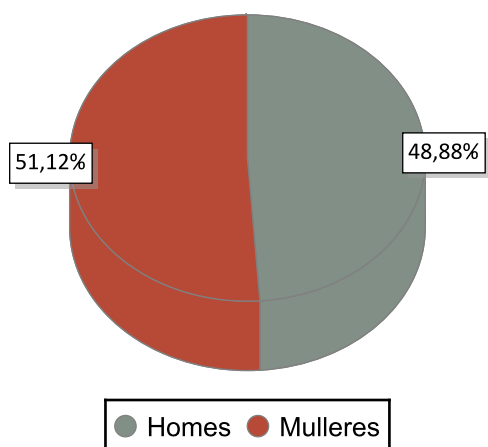

### PARO REXISTRADO POR IDADE 2017 VARIACIÓN PORCENTUAL 2017-2016

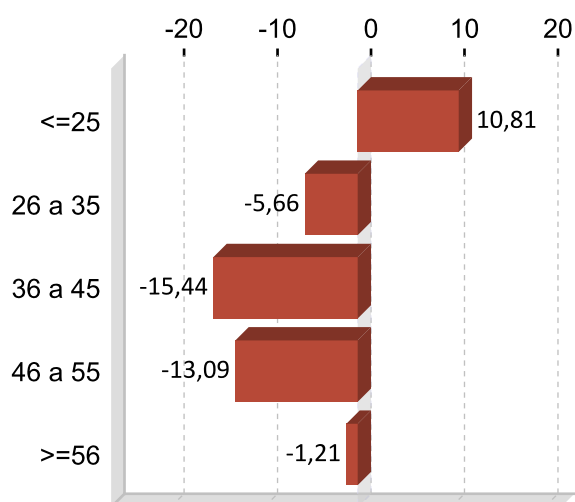
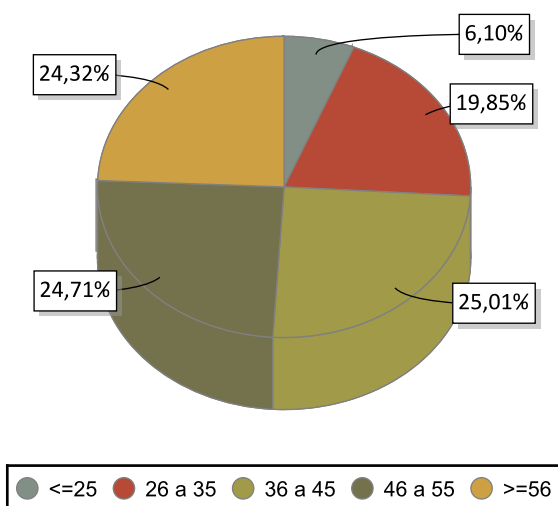

### PARO REXISTRADO POR NIVEL FORMATIVO 2017

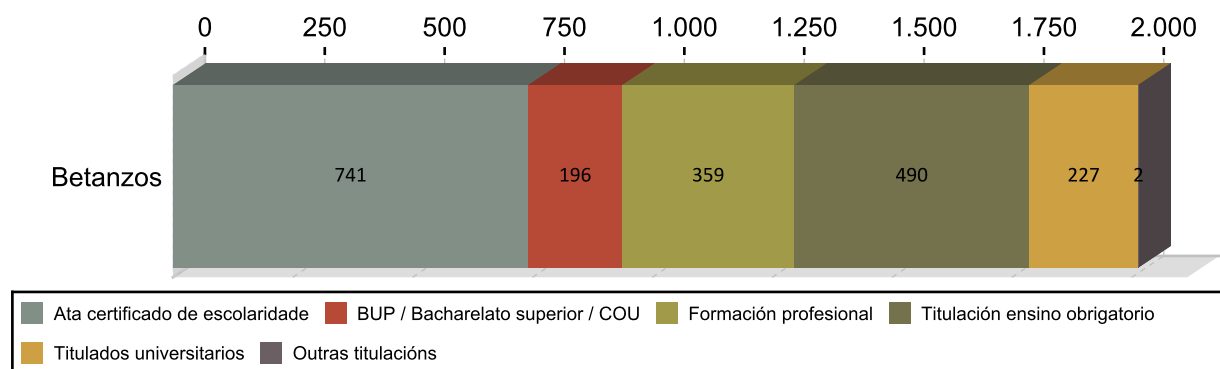

## ANTIGÜIDADE NA DEMANDA 2017

	Homes	% H.	Mulleres	% M.	Total	% T.
<= 1 mes	117	11,88	92	10,37	209	10,37
de 1 a 3 meses	223	22,64	182	20,10	405	20,10
de 3 a 6 meses	119	12,08	140	12,85	259	12,85
de 6 a 12 meses	113	11,47	144	12,75	257	12,75
de 12 a 24 meses	118	11,98	159	13,75	277	13,75
máis de 24 meses	295	29,95	313	30,17	608	30,17
<b>Total</b>	<b>985</b>	<b>100</b>	<b>1.030</b>	<b>100</b>	<b>2.015</b>	<b>100</b>

## PARO R. POR SECTORES 2017

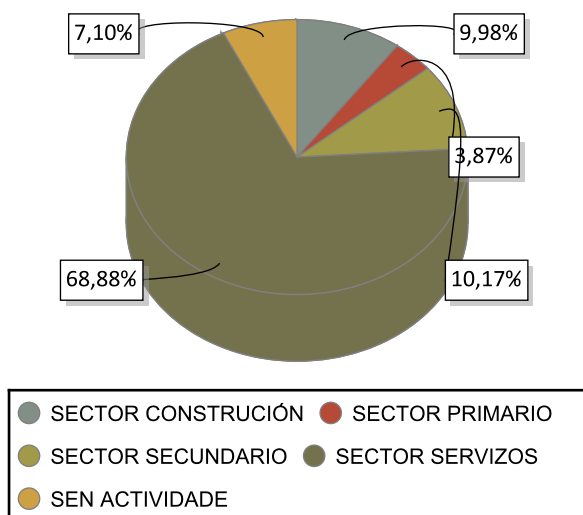

## VARIACIÓN PORCENTUAL 2017-2016

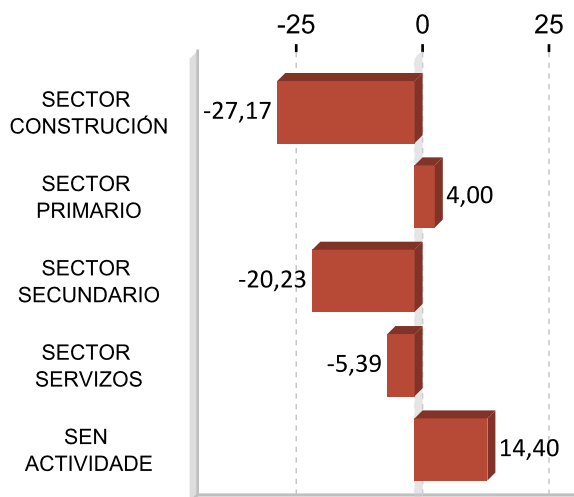

## ACTIVIDADES ECONÓMICAS CON MAIOR PORCENTAXE DE PARO REXISTRADO 2017

ACTIVIDADE ECONÓMICA	Betanzos	%
Servizos de comidas e bebidas	199	9,88
Administración pública e defensa; Seguridade Social obrigatoria	190	9,43
Comercio ao retalho, salvo de vehículos de motor e motocicletas	186	9,23
Sen emprego anterior	143	7,10
Actividades de construción especializada	111	5,51
Comercio por xunto e intermediarios do comercio, salvo de vehículos de motor e motocicletas	96	4,76
Construción de edificios	84	4,17
Servizos a edificios e actividades de xardinaría	78	3,87
Actividades relacionadas co emprego	74	3,67
Agricultura, gandería, caza e servizos relacionados con elas	53	2,63

**OCUPACIÓNS MÁIS DEMANDADAS. TOTAL XERAL E SEXO 2017**

<b>OCUPACIÓN</b>	<b>Total</b>	<b>%</b>
DEPENDENTES DE COMERCIO, EN XERAL	455	5,35
PEÓNS DA INDUSTRIA MANUFACTUREIRA, EN XERAL	434	5,10
PERSOAL DE LIMPEZA OU LIMPADOR , EN XERAL	418	4,91
PEÓNS DE OBRAS PUBLICAS, EN XERAL	329	3,87
MOZOS DE CARGA E DESCARGA, ALMACÉN E/OU MERCADO DE ABASTOS	313	3,68
EMPREGADOS ADMINISTRATIVOS, EN XERAL	310	3,64
CAMAREIROS, EN XERAL	229	2,69
REPOÑEDORES DE HIPERMERCADO	227	2,67
CAIXEIROS DE COMERCIO	211	2,48
PEÓNS DA CONSTRUCCIÓN DE EDIFICIOS	210	2,47

<b>OCUPACIÓN</b>	<b>Homes</b>	<b>%</b>
PEÓNS DA INDUSTRIA MANUFACTUREIRA, EN XERAL	310	7,38
PEÓNS DE OBRAS PUBLICAS, EN XERAL	289	6,88
MOZOS DE CARGA E DESCARGA, ALMACÉN E/OU MERCADO DE ABASTOS	259	6,17
PEÓNS DA CONSTRUCCIÓN DE EDIFICIOS	210	5,00
CONDUTORES DE FURGONETA, ATA 3,5 T.	156	3,71

<b>OCUPACIÓN</b>	<b>Mulleres</b>	<b>%</b>
DEPENDENTES DE COMERCIO, EN XERAL	402	9,34
PERSOAL DE LIMPEZA OU LIMPADOR , EN XERAL	360	8,36
EMPREGADOS ADMINISTRATIVOS, EN XERAL	261	6,06
CAIXEIROS DE COMERCIO	199	4,62
REPOÑEDORES DE HIPERMERCADO	157	3,65

Nota: Un mesmo parado pode solicitar ata seis ocupacións distintas nas que desexa traballar, nesta táboa téñense en conta todas as ocupacións demandadas polos parados.

## 4. AFILIACIÓNS Á SEGURIDADE SOCIAL

### AFILIACIÓNS BETANZOS 2017

	Total	Variación
Betanzos	13.544	2,21

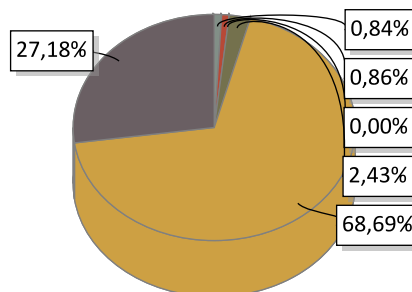

AGRARIO: 114	MAR: 116	CARBON: 0
HOGAR: 329	GENERAL: 9.304	AUTONOMOS: 3.681

### EVOLUCIÓN ANUAL DA AFILIACIÓN DE TRABALLADORES

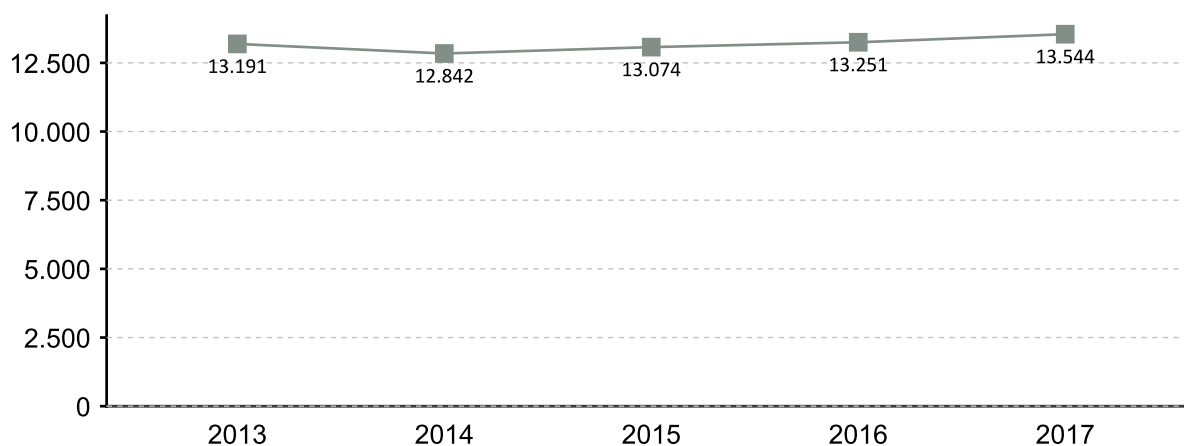

### EVOLUCIÓN MENSUAL DAS AFILIACIÓN. 2017

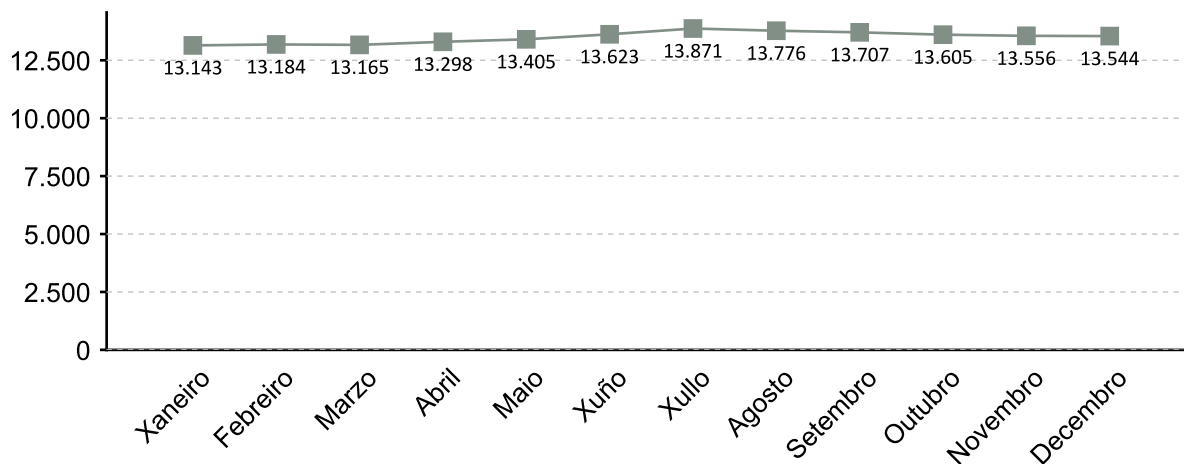

A fonte estatística utilizada para a elaboración deste apartado é a Tesouraría Xeral da Seguridade Social. Datos de afiliacións rexistradas a último día do ano. Para o gráfico de evolución tómasse de referencia o último día do mes

### AFILIACIÓNS POR SECTOR 2017

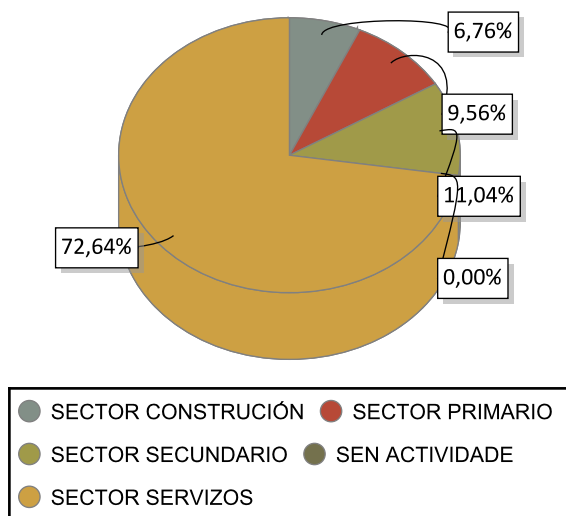

### VARIACIÓN PORCENTUAL 2017-2016

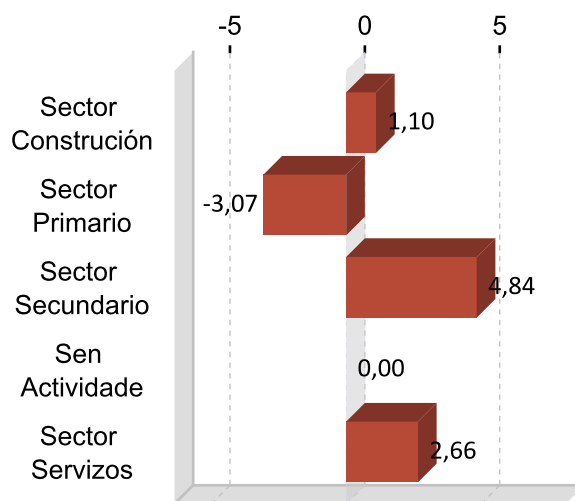

### DEZ ACTIVIDADES ECONÓMICAS CON MAIOR PORCENTAXE DE AFILIACIÓN 2017

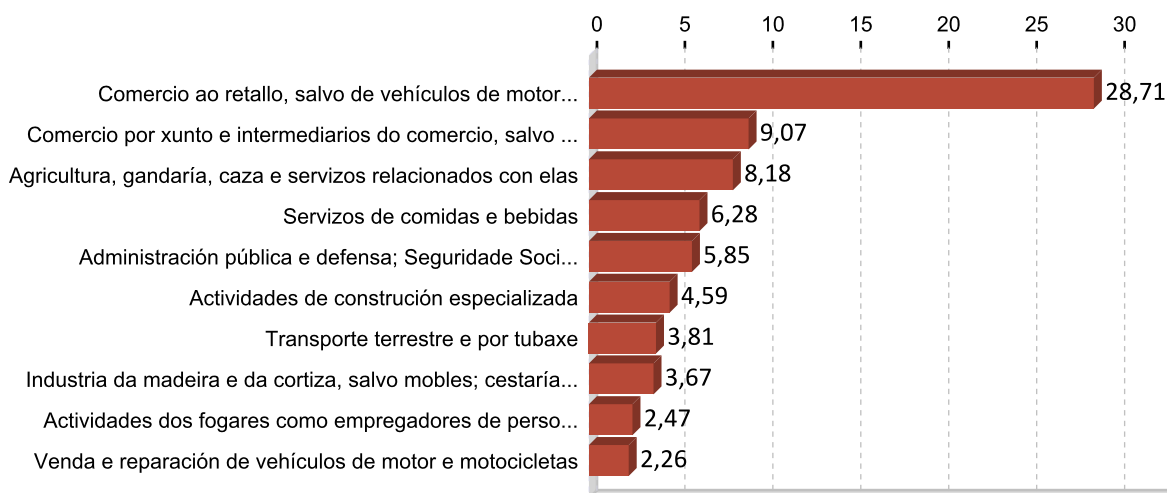

## 5. PERFIL DAS PERSOAS DEMANDANTES E CONTRATADAS EN BETANZOS 2017

### Paro

Sexo: muller

Idade: 36 a 45

Nivel formativo:  
ata certificado de escolaridade

Antigüidade na demanda:  
máis de 24 meses

Actividade económica de procedencia:  
servizos de comidas e bebidas

Ocupación máis demandada:  
dependentes de comercio, en xeral

### Contratos

Sexo: home

Idade: 26 a 35

Nivel formativo:  
ata certificado de escolaridade

Tipoloxía: temporal

Actividade económica:  
servizos de comidas e bebidas

Ocupación:  
camareiros asalariados

Nota: O perfil está elaborado co resultado dos valores máximos obtidos dentro de cada variable.

# FICHAS COMARCAIS DO MERCADO LABORAL GALEGO

## A Coruña

Provincia: A Coruña



2018

### CONTIDO

1. Datos de poboación
2. Contratación
3. Paro rexistrado
4. Afiliacións á Seguridade Social
5. Perfil das persoas demandantes e contratadas

XUNTA DE GALICIA



## 1. DATOS DE POBOACIÓN

### HABITANTES

	2017	2016	% Variación 2017/2016
Abegondo	5.467	5.533	-1,19
Arteixo	31.534	31.239	0,94
Bergondo	6.623	6.656	-0,50
Cambre	24.348	24.141	0,86
Carral	6.237	6.172	1,05
Coruña, A	244.099	243.978	0,05
Culleredo	29.982	29.638	1,16
Oleiros	35.198	35.013	0,53
Sada	15.242	15.150	0,61
<b>A Coruña</b>	<b>398.730</b>	<b>397.520</b>	<b>0,30</b>

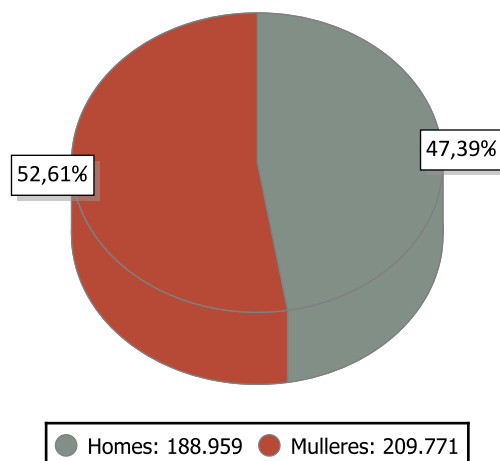

### INDICADORES DE POBOACIÓN 2016

	Idade media			Índice de recambio de poboación activa	Índice de envellecemento
	Homes	Mulleres	Total		
A Coruña	43,1	46,5	44,9	153,8	125,2

### POBOACIÓN ESTRANXEIRA E MOVEMENTOS MIGRATORIOS

	2017			2016			Saldo migratorio
	Poboación estranxeira	% de poboación estranxeira sobre o total da poboación	Emigración interna	Emigración externa	Inmigración interna	Inmigración externa	
A Coruña	15.672	3,93	9.314	5.648	10.414	6.287	1.739

#### DEFINICIÓNS

##### Idade media no 1 de xaneiro

Media aritmética das idades dos individuos que compoñen unha poboación.

##### Índice de recambio da poboación en idade activa

Relación entre a poboación entre 60 e 64 anos e a poboación entre 15 e 19 anos. Mide a capacidade dunha poboación para substituír os individuos que se van xubilando.

##### Índice de envellecemento

Relación entre a poboación maior de 64 anos e a poboación menor de 20 anos.

##### Emigración

Para un ámbito xeográfico determinado é aquela migración que ten orixe nese ámbito e destino fóra deste ámbito. Fálase de emigración interna cando o destino é outro concello de Galicia e emigración externa cando o destino é outro concello do resto de España ou o estranxeiro.

##### Inmigración

Para un ámbito xeográfico determinado é aquela migración con destino neste ámbito e orixe fóra deste. Fálase de inmigración interna cando a orixe é outro concello de Galicia e inmigración externa cando a orixe é outro concello de España ou o estranxeiro.

##### Saldo migratorio

Para cada ámbito territorial, é a diferenza entre o número de inmigracións e o número de emigracións. Se é positivo indica que as entradas de poboación superan as saídas e se é negativo o contrario.

## 2. CONTRATACIÓN <sup>1</sup>

### CONTRATOS A CORUÑA 2017

	Homes	Mulleres	Total	Variación 2017/16
A Coruña	95.483	94.871	190.354	10,26

### EVOLUCIÓN ANUAL DA CONTRATACIÓN

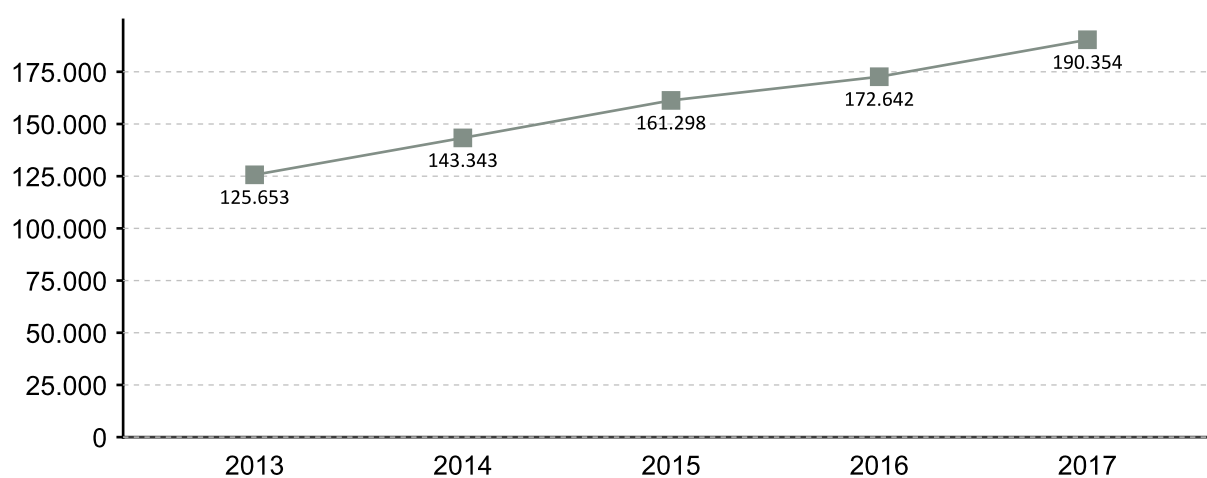

### EVOLUCIÓN MENSUAL DA CONTRATACIÓN 2017

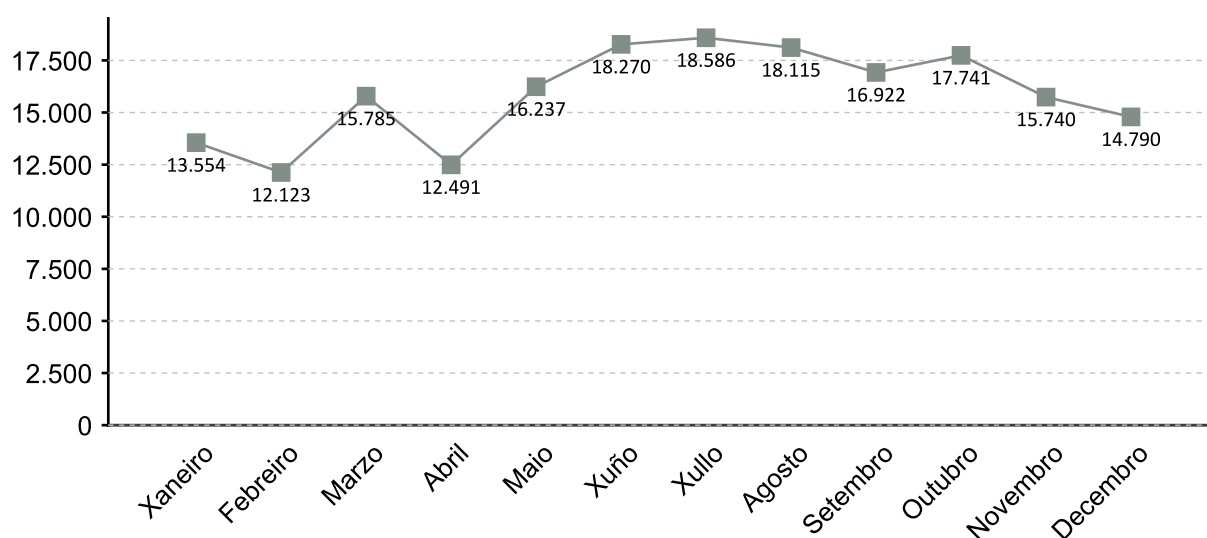

1. A fonte estatística utilizada para a elaboración dos seguintes apartados é a do Servizo Público de Emprego de Galicia

### CONTRATACIÓN POR SEXO 2017

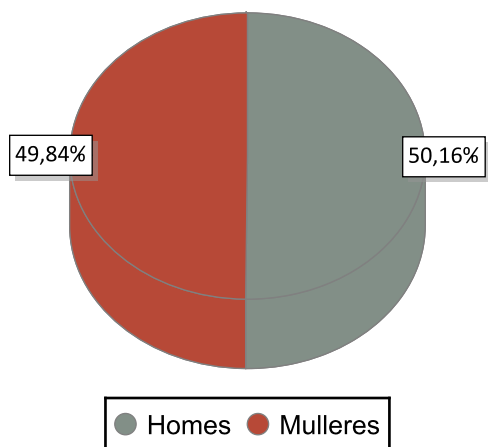

### VARIACIÓN PORCENTUAL 2017-2016

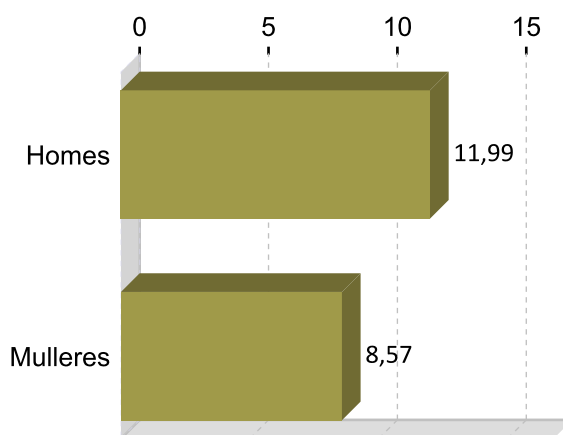

### CONTRATACIÓN POR IDADE 2017

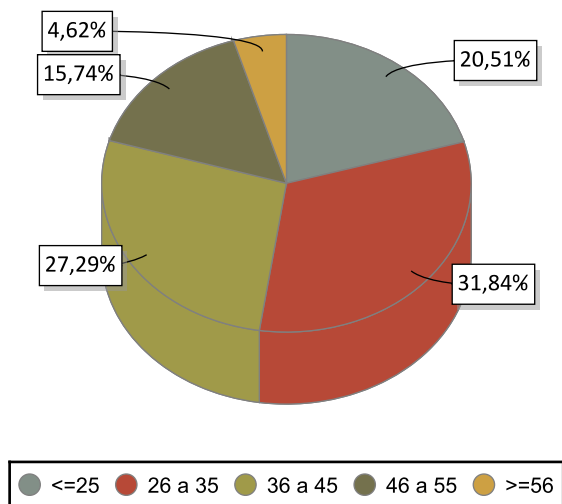

### VARIACIÓN PORCENTUAL 2017-2016

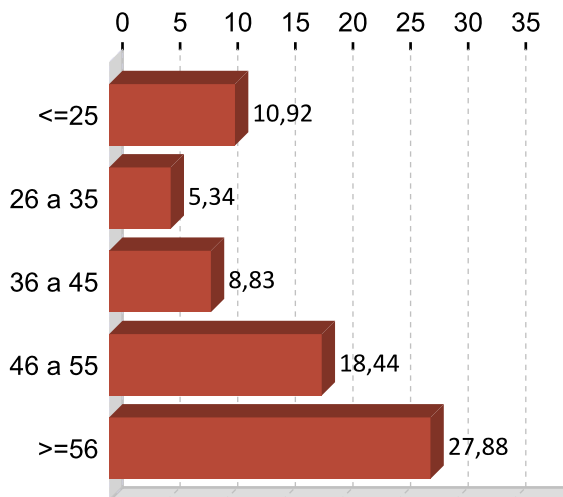

### CONTRATACIÓN POR NIVEL FORMATIVO 2017

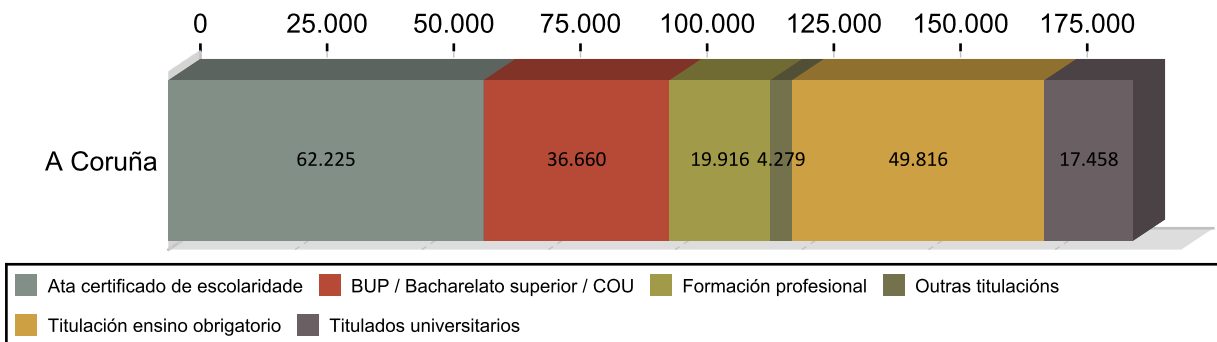

## CONTRATACIÓN POR TIPOLOXÍA E PORCENTAXE 2017

Tipo de contrato	A Coruña	Porcentaxe
Indefinido	12.169	6,39
Indefinido tempo parcial	6.106	3,21
Outros	720	0,38
Prácticas/Formación	1.572	0,83
Temporal	92.067	48,37
Temporal tempo parcial	77.720	40,83
<b>Total</b>	<b>190.354</b>	<b>100</b>

## PORCENTAXE DE CONTRATACIÓN INDEFINIDA E RESTANTE POR SEXO 2017

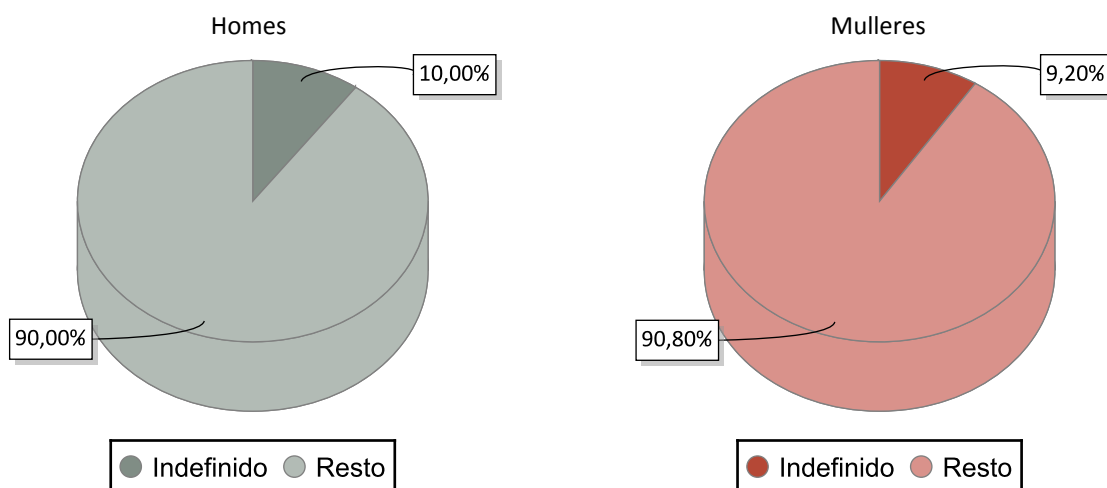

## CONTRATACIÓN NOS GRANDES SECTORES DE ACTIVIDADE E SEXO 2017

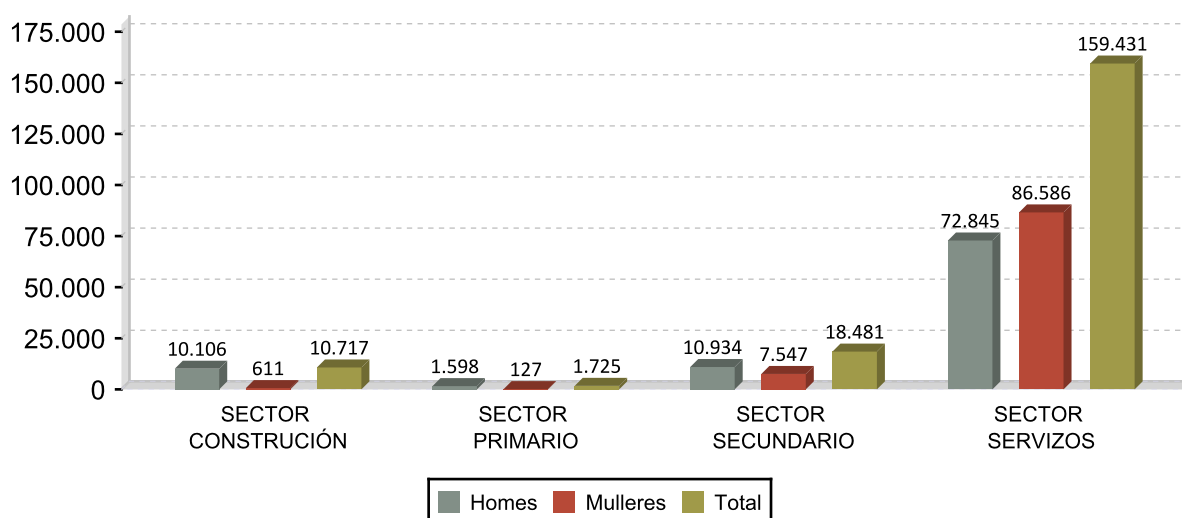

## DEZ ACTIVIDADES ECONÓMICAS CON MAIOR PORCENTAXE DE CONTRATOS 2017

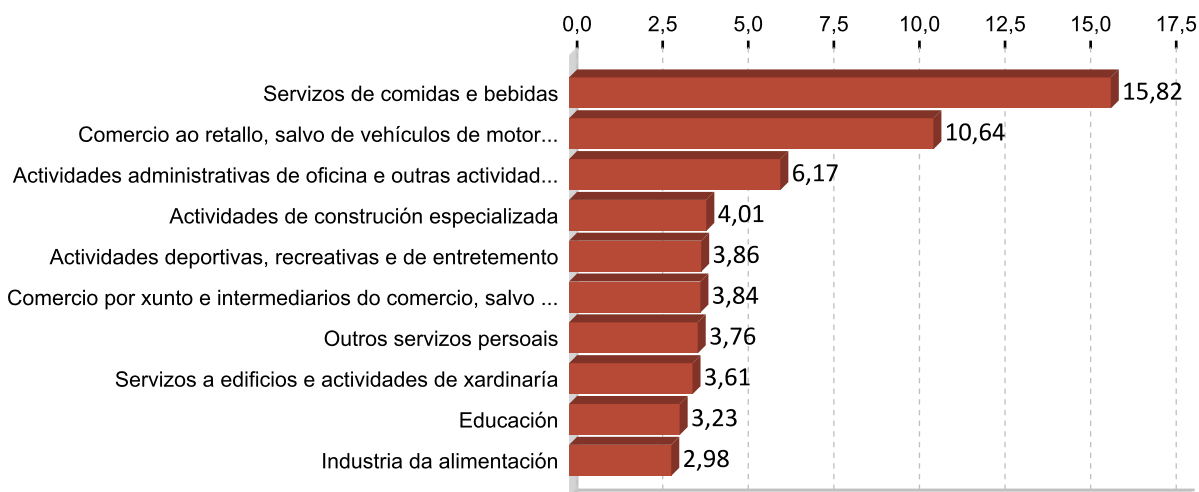

## OCUPACIÓN CON MAIOR NÚMERO DE CONTRATOS E SEXO 2017

OCUPACIÓN	Total	%
CAMAREIROS ASALARIADOS	23.819	12,51
PEÓNS DAS INDUSTRIAS MANUFACTUREIRAS	14.150	7,43
VENDEDORES EN TENDAS E ALMACÉNS	12.294	6,46
PERSOAL DE LIMPEZA DE OFICINAS, HOTEIS E OUTROS ESTABLECEMENTOS	10.043	5,28
PEÓNS DO TRANSPORTE DE MERCADORÍAS E DESCARGADORES	7.058	3,71
MONITORES DE ACTIVIDADES RECREATIVAS E DE ENTRETENIMENTO	5.629	2,96
AXUDANTES DE COCIÑA	3.940	2,07
EMPREGADOS DE SERVIZOS DE CORREOS (AGÁS EMPREGADOS DE MOSTRADOR)	3.931	2,07
ACTORES	3.803	2,00
COMPOSITORES, MÚSICOS E CANTANTES	3.515	1,85

OCUPACIÓN	Homes	%
CAMAREIROS ASALARIADOS	12.641	13,24
PEÓNS DAS INDUSTRIAS MANUFACTUREIRAS	6.540	6,85
PEÓNS DO TRANSPORTE DE MERCADORÍAS E DESCARGADORES	6.380	6,68
VENDEDORES EN TENDAS E ALMACÉNS	2.789	2,92
ACTORES	2.575	2,70

OCUPACIÓN	Mulleres	%
CAMAREIROS ASALARIADOS	11.178	11,78
VENDEDORES EN TENDAS E ALMACÉNS	9.505	10,02
PERSOAL DE LIMPEZA DE OFICINAS, HOTEIS E OUTROS ESTABLECEMENTOS	8.308	8,76
PEÓNS DAS INDUSTRIAS MANUFACTUREIRAS	7.610	8,02
MONITORES DE ACTIVIDADES RECREATIVAS E DE ENTRETENIMENTO	3.414	3,60

### 3. PARO REXISTRADO <sup>1</sup>

#### PARO REXISTRADO A CORUÑA 2017

	Homes	Mulleres	Total	Variación 2017/16
A Coruña	12.149	14.781	26.930	-6,36

#### EVOLUCIÓN ANUAL DO PARO REXISTRADO

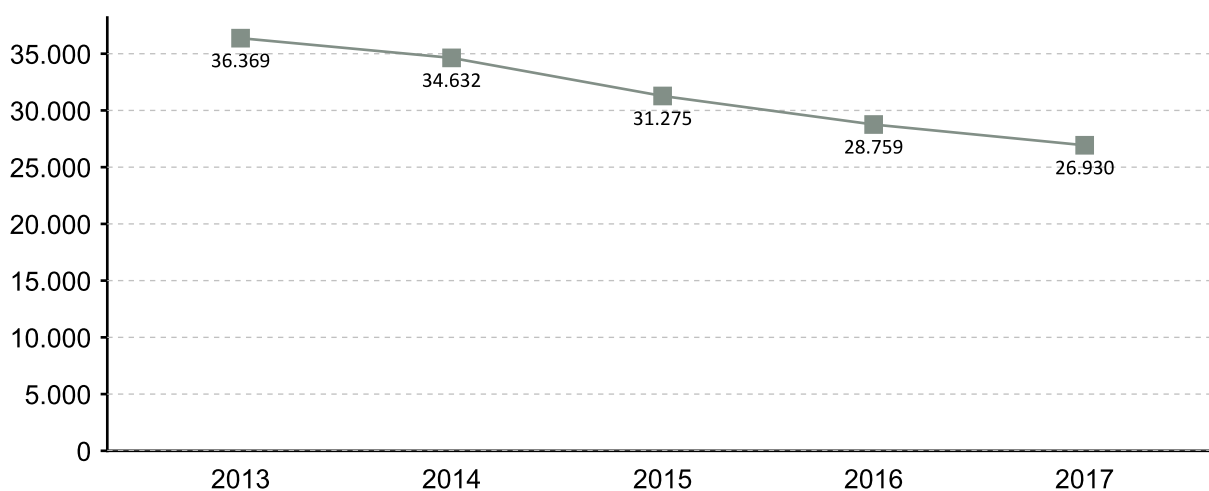

#### EVOLUCIÓN MENSUAL DO PARO REXISTRADO 2017

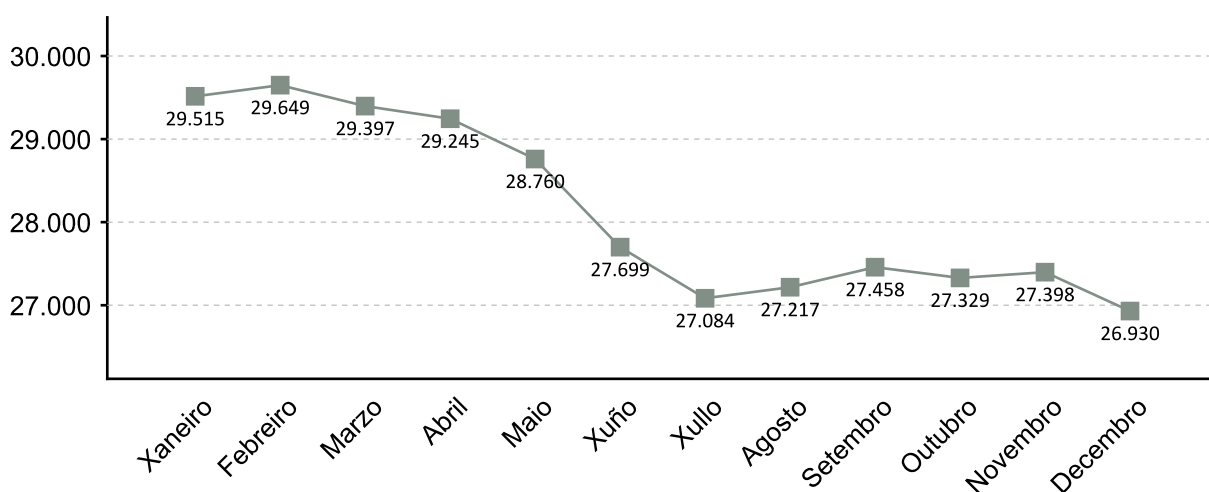

1. A fonte estatística utilizada para a elaboración dos seguintes apartados é a do Servizo Público de Emprego de Galicia

### PARO REXISTRADO POR SEXO 2017 VARIACIÓN PORCENTUAL 2017-2016

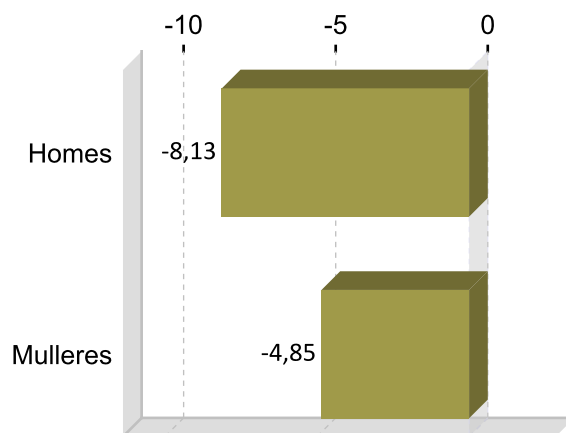
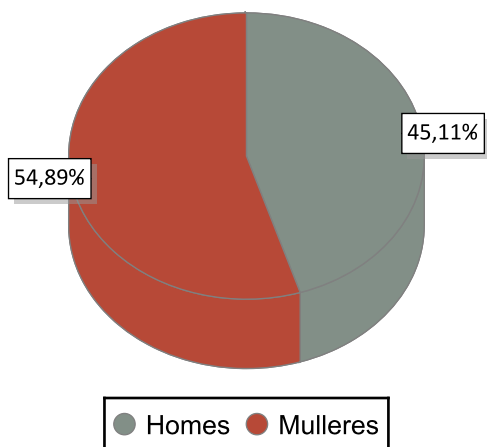

### PARO REXISTRADO POR IDADE 2017 VARIACIÓN PORCENTUAL 2017-2016

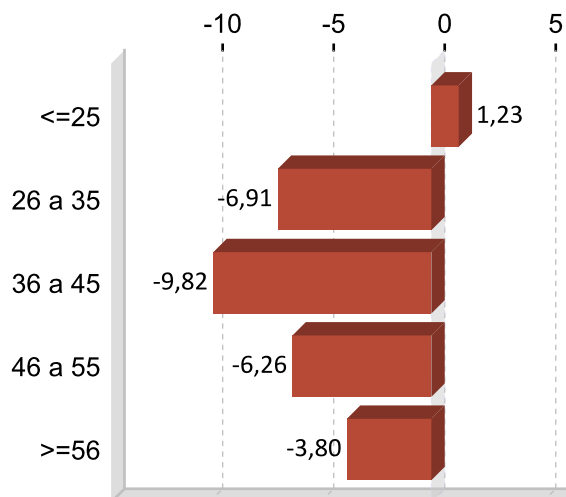
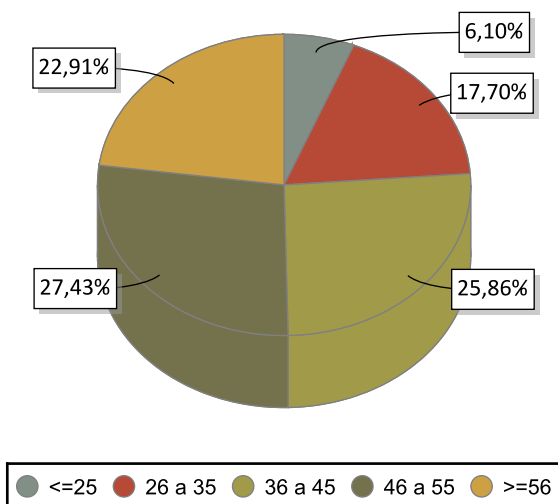

### PARO REXISTRADO POR NIVEL FORMATIVO 2017

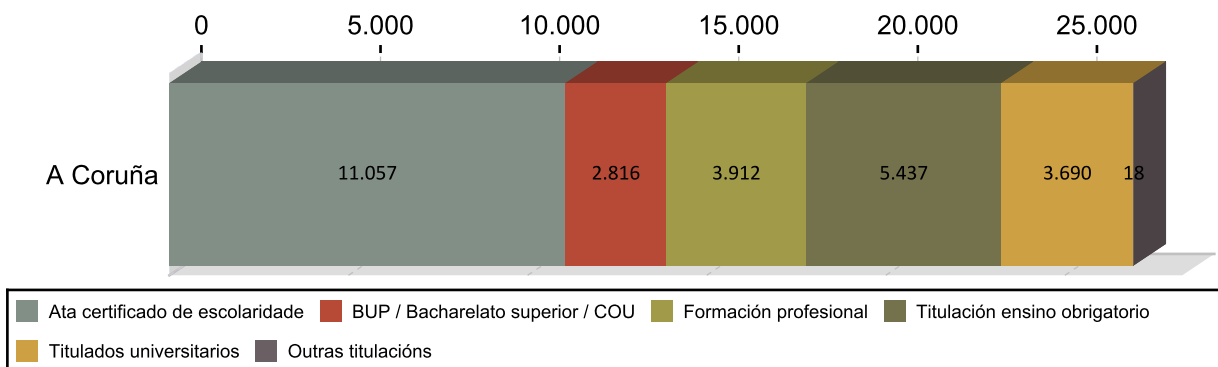

## ANTIGÜIDADE NA DEMANDA 2017

	Homes	% H.	Mulleres	% M.	Total	% T.
<= 1 mes	1.362	11,21	1.263	9,75	2.625	9,75
de 1 a 3 meses	2.191	18,03	2.260	16,53	4.451	16,53
de 3 a 6 meses	1.644	13,53	1.871	13,05	3.515	13,05
de 6 a 12 meses	1.644	13,53	2.050	13,72	3.694	13,72
de 12 a 24 meses	1.687	13,89	2.380	15,10	4.067	15,10
máis de 24 meses	3.621	29,80	4.957	31,85	8.578	31,85
<b>Total</b>	<b>12.149</b>	<b>100</b>	<b>14.781</b>	<b>100</b>	<b>26.930</b>	<b>100</b>

## PARO R. POR SECTORES 2017

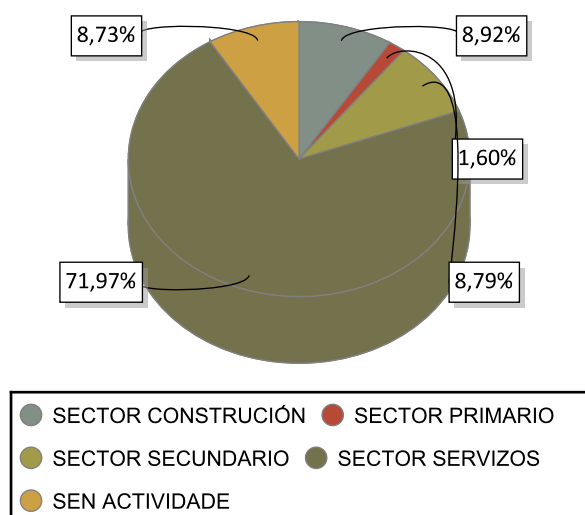

## VARIACIÓN PORCENTUAL 2017-2016

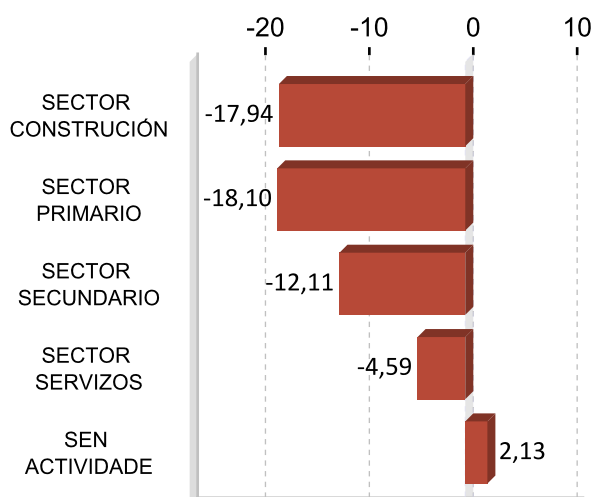

## ACTIVIDADES ECONÓMICAS CON MAIOR PORCENTAXE DE PARO REXISTRADO 2017

ACTIVIDADE ECONÓMICA	A Coruña	%
Comercio ao retalho, salvo de vehículos de motor e motocicletas	2.919	10,84
Servizos de comidas e bebidas	2.700	10,03
Sen emprego anterior	2.350	8,73
Actividades de construción especializada	1.483	5,51
Actividades relacionadas co emprego	1.471	5,46
Comercio por xunto e intermediarios do comercio, salvo de vehículos de motor e motocicletas	1.158	4,30
Servizos a edificios e actividades de xardinaría	999	3,71
Actividades administrativas de oficina e outras actividades auxiliares das empresas	904	3,36
Administración pública e defensa; Seguridade Social obrigatoria	896	3,33
Construción de edificios	811	3,01

## OCUPACIÓNS MÁIS DEMANDADAS. TOTAL XERAL E SEXO 2017

OCUPACIÓN	Total	%
DEPENDENTES DE COMERCIO, EN XERAL	6.677	6,17
PERSOAL DE LIMPEZA OU LIMPADOR , EN XERAL	5.103	4,71
EMPREGADOS ADMINISTRATIVOS, EN XERAL	4.639	4,29
MOZOS DE CARGA E DESCARGA, ALMACÉN E/OU MERCADO DE ABASTOS	3.994	3,69
CAMAREIROS, EN XERAL	3.230	2,98
REPOÑEDORES DE HIPERMERCADO	2.996	2,77
CAIXEIROS DE COMERCIO	2.472	2,28
CONDUTORES DE FURGONETA, ATA 3,5 T.	1.996	1,84
PEÓNS DA INDUSTRIA MANUFACTUREIRA, EN XERAL	1.686	1,56
COCIÑEIROS, EN XERAL	1.637	1,51

OCUPACIÓN	Homes	%
MOZOS DE CARGA E DESCARGA, ALMACÉN E/OU MERCADO DE ABASTOS	3.542	7,30
CONDUTORES DE FURGONETA, ATA 3,5 T.	1.860	3,83
PEÓNS DA CONSTRUCCIÓN DE EDIFICIOS	1.598	3,29
REPOÑEDORES DE HIPERMERCADO	1.421	2,93
CAMAREIROS, EN XERAL	1.363	2,81

OCUPACIÓN	Mulleres	%
DEPENDENTES DE COMERCIO, EN XERAL	5.508	9,22
PERSOAL DE LIMPEZA OU LIMPADOR , EN XERAL	4.214	7,06
EMPREGADOS ADMINISTRATIVOS, EN XERAL	3.546	5,94
CAIXEIROS DE COMERCIO	2.212	3,70
CAMAREIROS, EN XERAL	1.867	3,13

Nota: Un mesmo parado pode solicitar ata seis ocupacións distintas nas que desexa traballar, nesta táboa téñense en conta todas as ocupacións demandadas polos parados.

## 4. AFILIACIÓNS Á SEGURIDADE SOCIAL

### AFILIACIÓNS A CORUÑA 2017

	Total	Variación
A Coruña	189.868	2,41

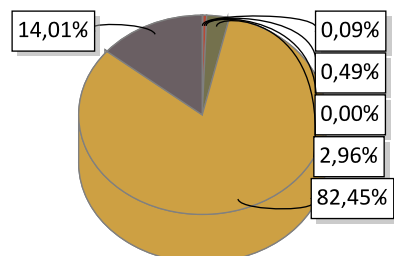

AGRARIO: 171	MAR: 933	CARBON: 0
HOGAR: 5.620	GENERAL: 156.543	
AUTONOMOS: 26.601		

### EVOLUCIÓN ANUAL DA AFILIACIÓN DE TRABALLADORES

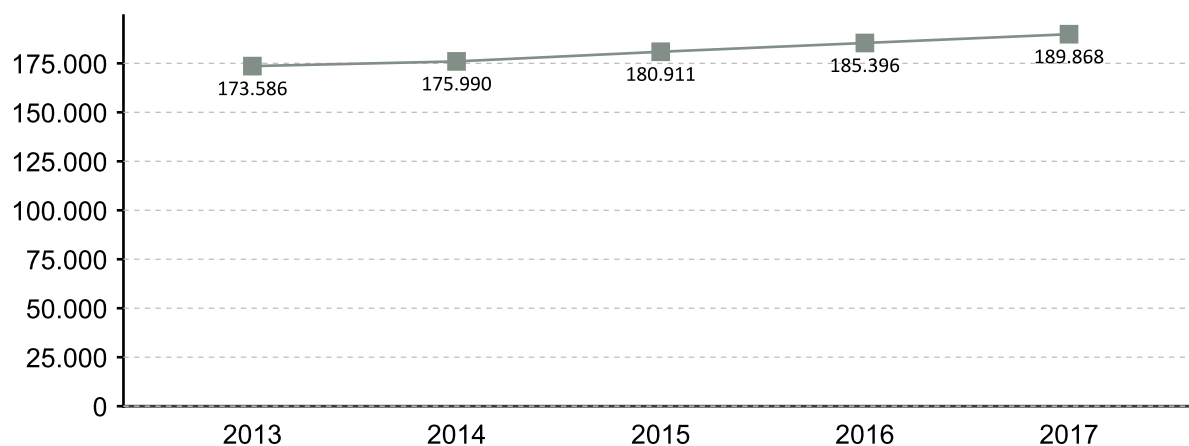

### EVOLUCIÓN MENSUAL DAS AFILIACIÓNS. 2017

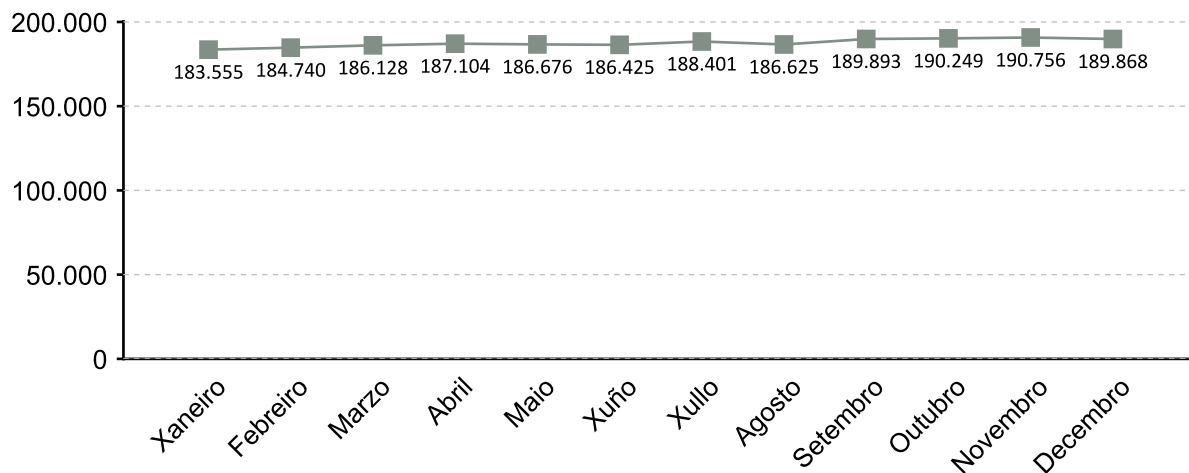

A fonte estatística utilizada para a elaboración deste apartado é a Tesouraría Xeral da Seguridade Social. Datos de afiliacións rexistradas a último día do ano. Para o gráfico de evolución tómase de referencia o último día do mes

### AFILIACIÓNS POR SECTOR 2017

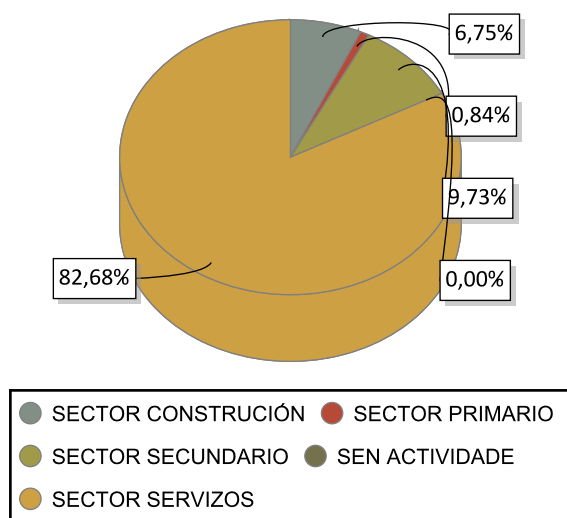

### VARIACIÓN PORCENTUAL 2017-2016

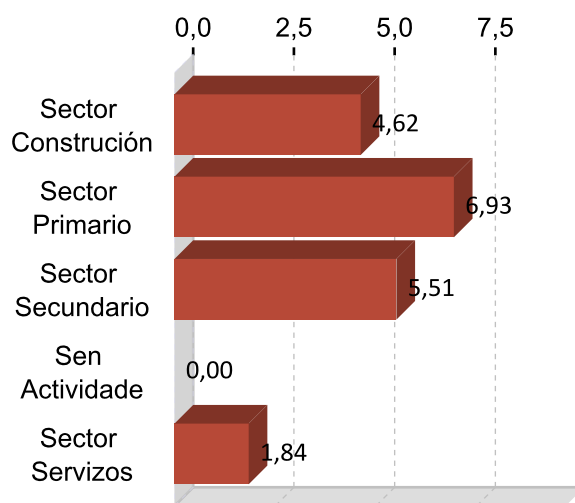

### DEZ ACTIVIDADES ECONÓMICAS CON MAIOR PORCENTAXE DE AFILIACIÓN 2017

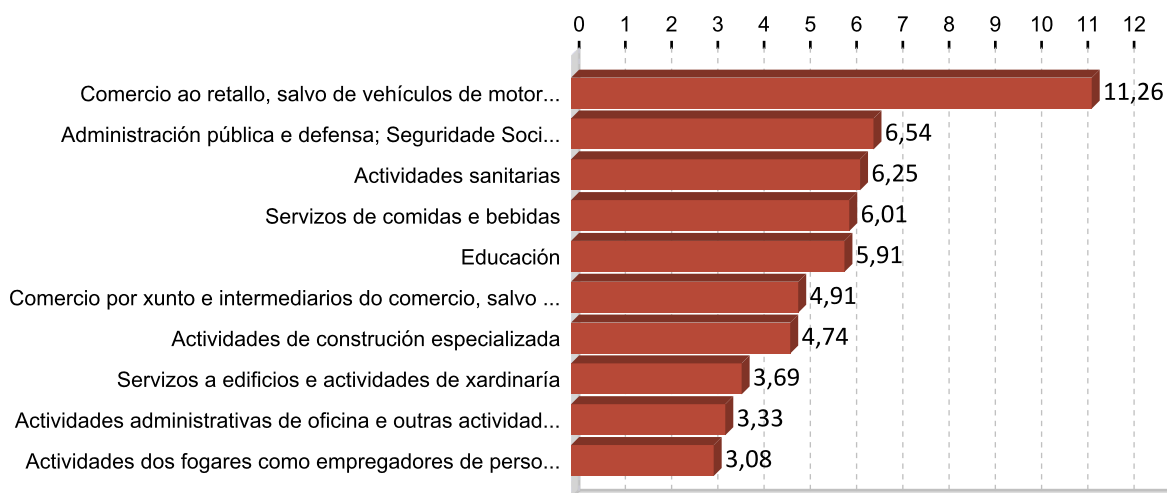

## 5. PERFIL DAS PERSOAS DEMANDANTES E CONTRATADAS EN A CORUÑA 2017

### Paro

Sexo: muller

Idade: 46 a 55

Nivel formativo:  
ata certificado de escolaridade

Antigüidade na demanda:  
máis de 24 meses

Actividade económica de procedencia:  
comercio ao retalho, salvo de vehículos de  
motor e motocicletas

Ocupación máis demandada:  
dependentes de comercio, en xeral

### Contratos

Sexo: home

Idade: 26 a 35

Nivel formativo:  
ata certificado de escolaridade

Tipoloxía: temporal

Actividade económica:  
servizos de comidas e bebidas

Ocupación:  
camareiros asalariados

Nota: O perfil está elaborado co resultado dos valores máximos obtidos dentro de cada variable.

# FICHAS COMARCAIS DO MERCADO LABORAL GALEGO

## Eume

### Provincia: A Coruña

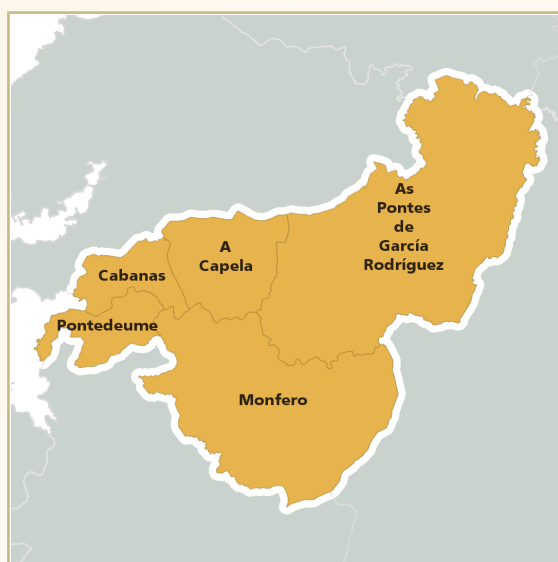

## 2018

### CONTIDO

1. Datos de poboación
2. Contratación
3. Paro rexistrado
4. Afiliacións á Seguridade Social
5. Perfil das persoas demandantes e contratadas

XUNTA DE GALICIA



## 1. DATOS DE POBOACIÓN

### HABITANTES

	2017	2016	% Variación 2017/2016
Cabanas	3.314	3.259	1,69
Capela, A	1.274	1.318	-3,34
Monfero	1.985	2.019	-1,68
Pontedeume	7.937	8.005	-0,85
Pontes de	10.324	10.399	-0,72
<b>Eume</b>	<b>24.834</b>	<b>25.000</b>	<b>-0,66</b>

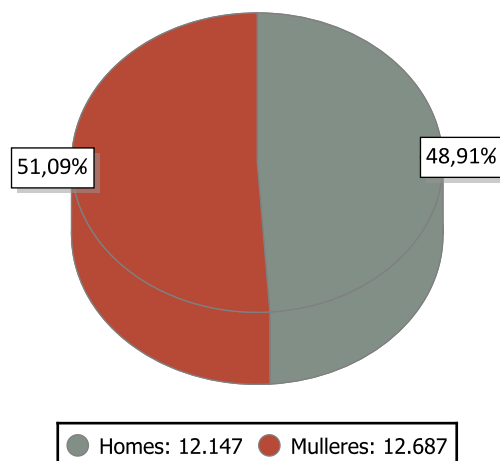

### INDICADORES DE POBOACIÓN 2016

	Idade media			Índice de recambio de poboación activa	Índice de envellecemento
	Homes	Mulleres	Total		
Eume	46,6	49,1	47,9	211,6	179,4

### POBOACIÓN ESTRANXEIRA E MOVEMENTOS MIGRATORIOS

	2017			2016			Saldo migratorio
	Poboación estranxeira	% de poboación estranxeira sobre o total da poboación	Emigración interna	Emigración externa	Inmigración interna	Inmigración externa	
Eume	465	1,87	483	172	427	167	-61

#### DEFINICIÓNS

##### Idade media no 1 de xaneiro

Media aritmética das idades dos individuos que compoñen unha poboación.

##### Índice de recambio da poboación en idade activa

Relación entre a poboación entre 60 e 64 anos e a poboación entre 15 e 19 anos. Mide a capacidade dunha poboación para substituír os individuos que se van xubilando.

##### Índice de envellecemento

Relación entre a poboación maior de 64 anos e a poboación menor de 20 anos.

##### Emigración

Para un ámbito xeográfico determinado é aquela migración que ten orixe nese ámbito e destino fóra deste ámbito. Fálase de emigración interna cando o destino é outro concello de Galicia e emigración externa cando o destino é outro concello do resto de España ou o estranxeiro.

##### Inmigración

Para un ámbito xeográfico determinado é aquela migración con destino neste ámbito e orixe fóra deste. Fálase de inmigración interna cando a orixe é outro concello de Galicia e inmigración externa cando a orixe é outro concello de España ou o estranxeiro.

##### Saldo migratorio

Para cada ámbito territorial, é a diferenza entre o número de inmigracións e o número de emigracións. Se é positivo indica que as entradas de poboación superan as saídas e se é negativo o contrario.

## 2. CONTRATACIÓN <sup>1</sup>

### CONTRATOS EUME 2017

	Homes	Mulleres	Total	Variación 2017/16
Eume	5.345	4.267	9.612	0,46

### EVOLUCIÓN ANUAL DA CONTRATACIÓN

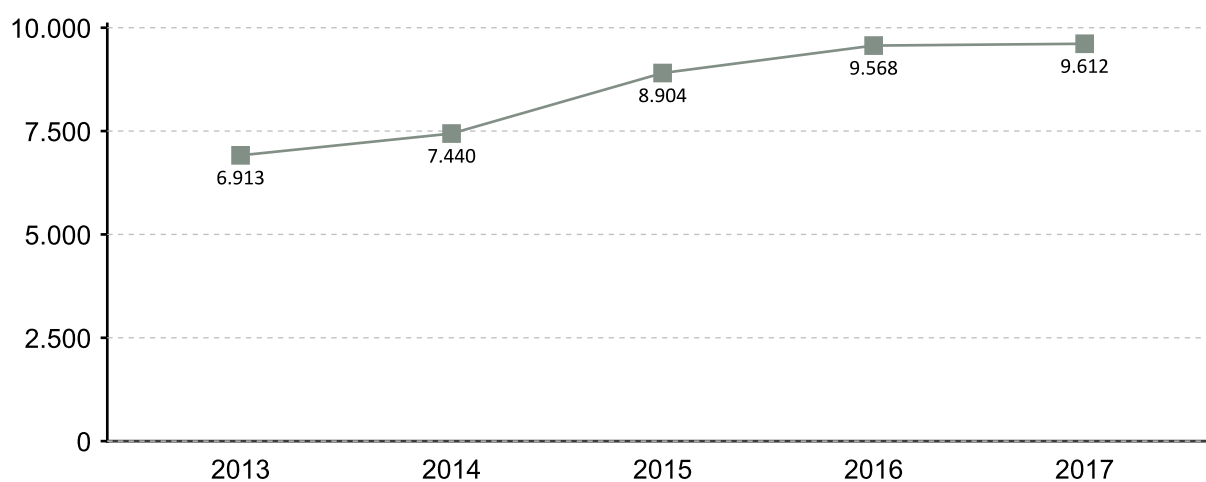

### EVOLUCIÓN MENSUAL DA CONTRATACIÓN 2017

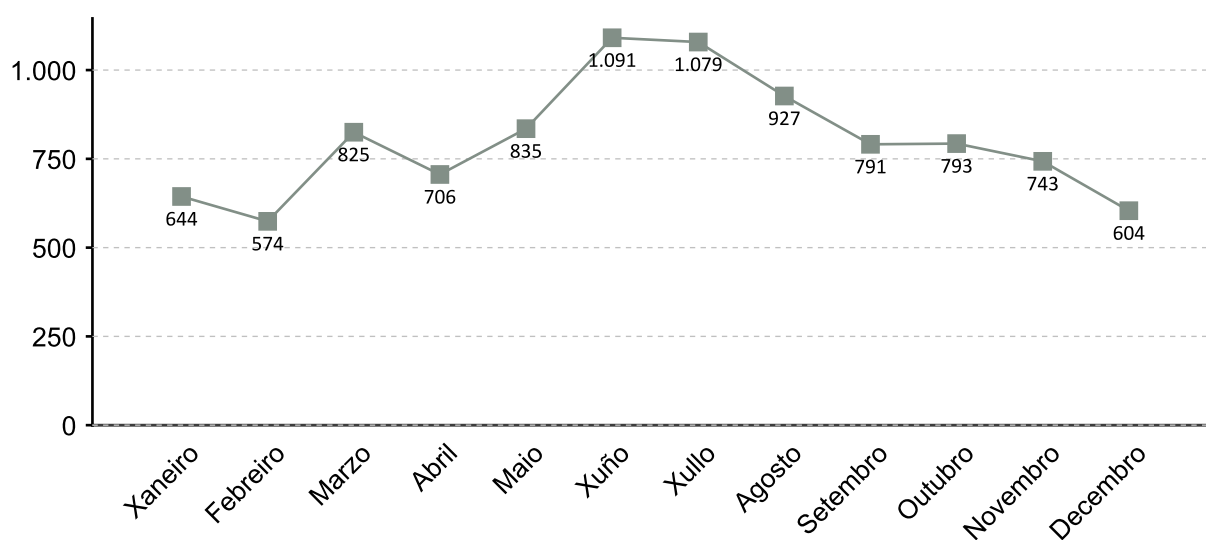

1. A fonte estatística utilizada para a elaboración dos seguintes apartados é a do Servizo Público de Emprego de Galicia

### CONTRATACIÓN POR SEXO 2017

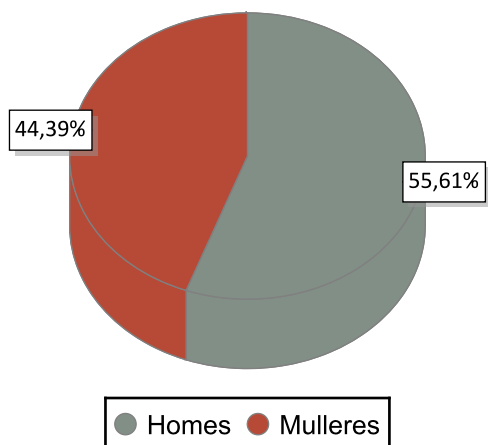

### VARIACIÓN PORCENTUAL 2017-2016

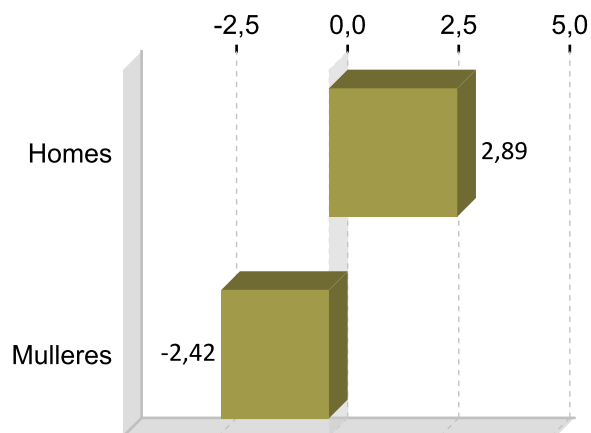

### CONTRATACIÓN POR IDADE 2017

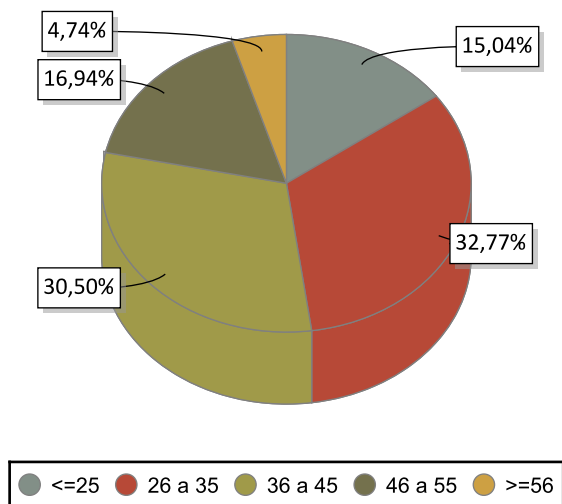

### VARIACIÓN PORCENTUAL 2017-2016

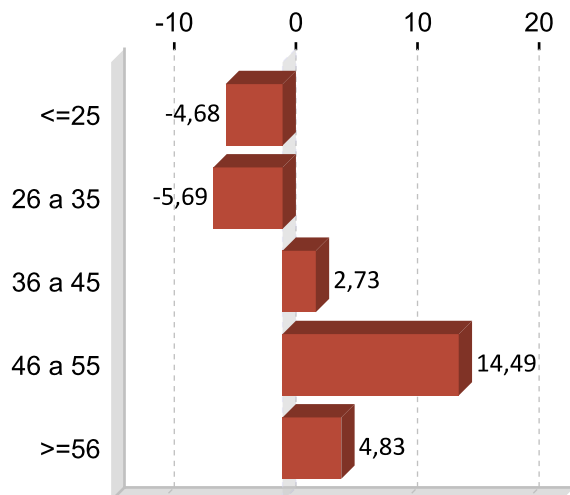

### CONTRATACIÓN POR NIVEL FORMATIVO 2017

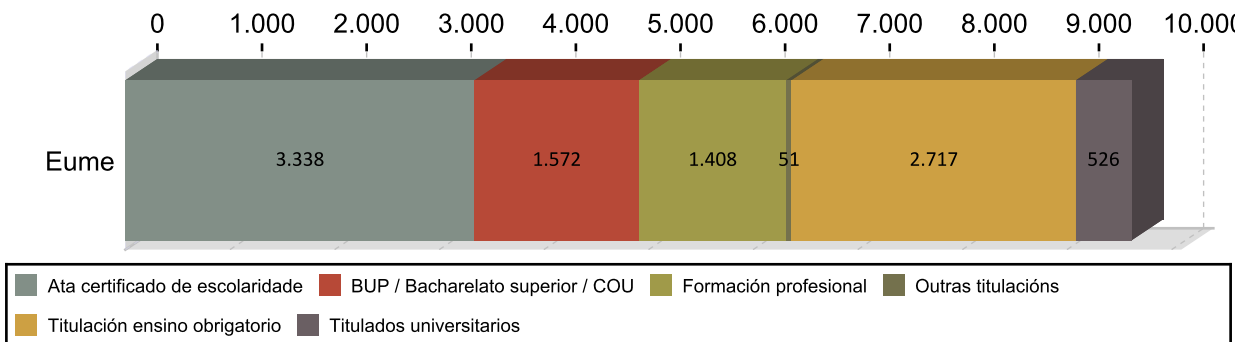

### CONTRATACIÓN POR TIPOLOXÍA E PORCENTAXE 2017

Tipo de contrato	Eume	Porcentaxe
Indefinido	434	4,52
Indefinido tempo parcial	182	1,89
Outros	43	0,45
Prácticas/Formación	80	0,83
Temporal	5.523	57,46
Temporal tempo parcial	3.350	34,85
<b>Total</b>	<b>9.612</b>	<b>100</b>

### PORCENTAXE DE CONTRATACIÓN INDEFINIDA E RESTANTE POR SEXO 2017

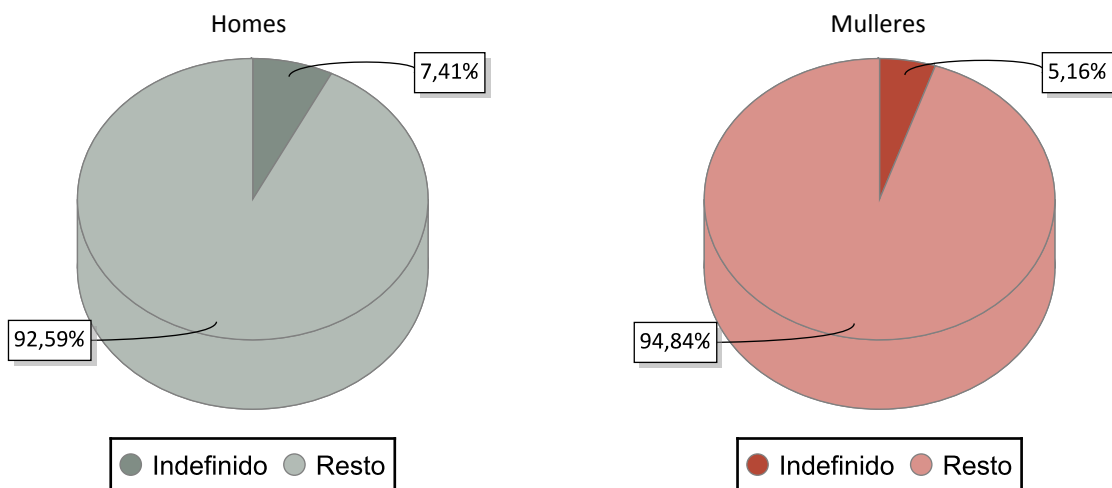

### CONTRATACIÓN NOS GRANDES SECTORES DE ACTIVIDADE E SEXO 2017

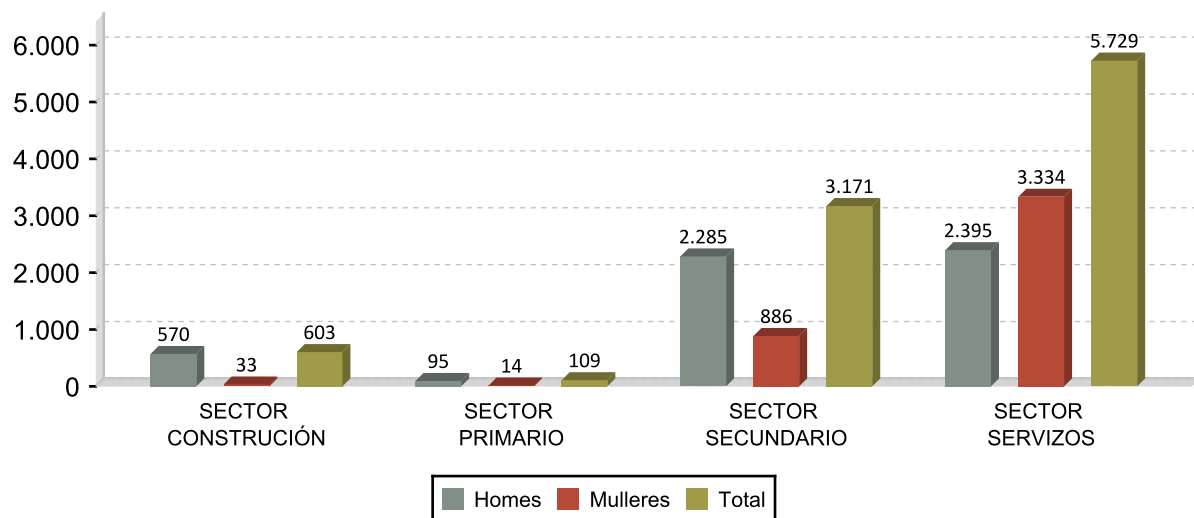

## DEZ ACTIVIDADES ECONÓMICAS CON MAIOR PORCENTAXE DE CONTRATOS 2017

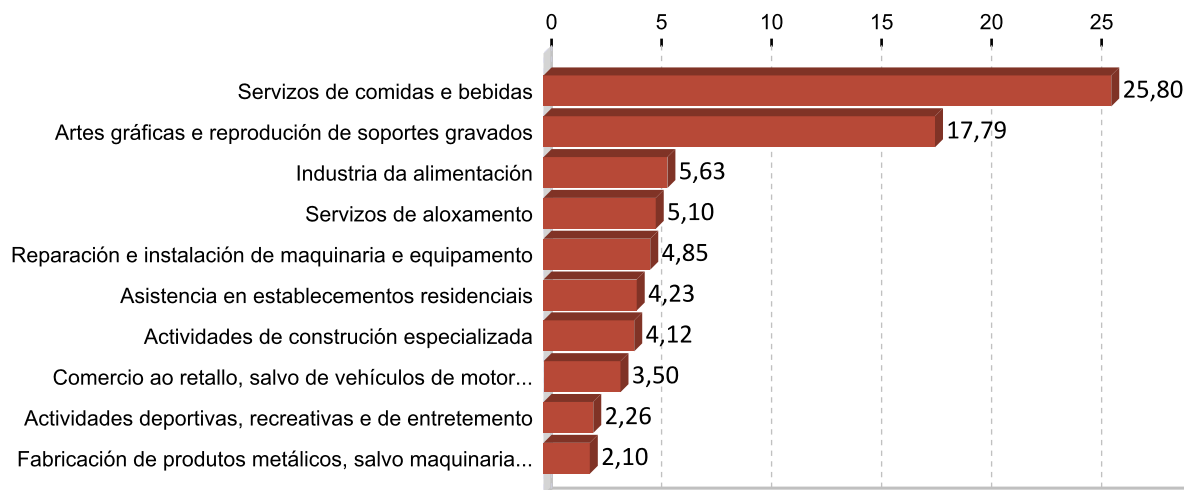

## OCUPACIÓN CON MAIOR NÚMERO DE CONTRATOS E SEXO 2017

OCUPACIÓN	Total	%
CAMAREIROS ASALARIADOS	1.964	20,43
TRABALLADORES DE PROCESOS DE IMPRESIÓN	1.655	17,22
COCIÑEIROS ASALARIADOS	430	4,47
AXUDANTES DE COCIÑA	405	4,21
PERSOAL DE LIMPEZA DE OFICINAS, HOTEIS E OUTROS ESTABLECEMENTOS	330	3,43
PEÓNS DAS INDUSTRIAS MANUFACTUREIRAS	253	2,63
XEFES E OFICIAIS DE MÁQUINAS	217	2,26
VENDEDORES EN TENDAS E ALMACÉNS	217	2,26
MONTADORES DE ESTRUTURAS METÁLICAS	202	2,10
SOLDADORES E OXICORTADORES	187	1,95

OCUPACIÓN	Homes	%
CAMAREIROS ASALARIADOS	987	18,47
TRABALLADORES DE PROCESOS DE IMPRESIÓN	933	17,46
PEÓNS DAS INDUSTRIAS MANUFACTUREIRAS	228	4,27
XEFES E OFICIAIS DE MÁQUINAS	216	4,04
MONTADORES DE ESTRUTURAS METÁLICAS	202	3,78

OCUPACIÓN	Mulleres	%
CAMAREIROS ASALARIADOS	977	22,90
TRABALLADORES DE PROCESOS DE IMPRESIÓN	722	16,92
AXUDANTES DE COCIÑA	366	8,58
PERSOAL DE LIMPEZA DE OFICINAS, HOTEIS E OUTROS ESTABLECEMENTOS	290	6,80
COCIÑEIROS ASALARIADOS	266	6,23

### 3. PARO REXISTRADO <sup>1</sup>

#### PARO REXISTRADO EUME 2017

	Homes	Mulleres	Total	Variación 2017/16
Eume	635	678	1.313	-16,85

#### EVOLUCIÓN ANUAL DO PARO REXISTRADO

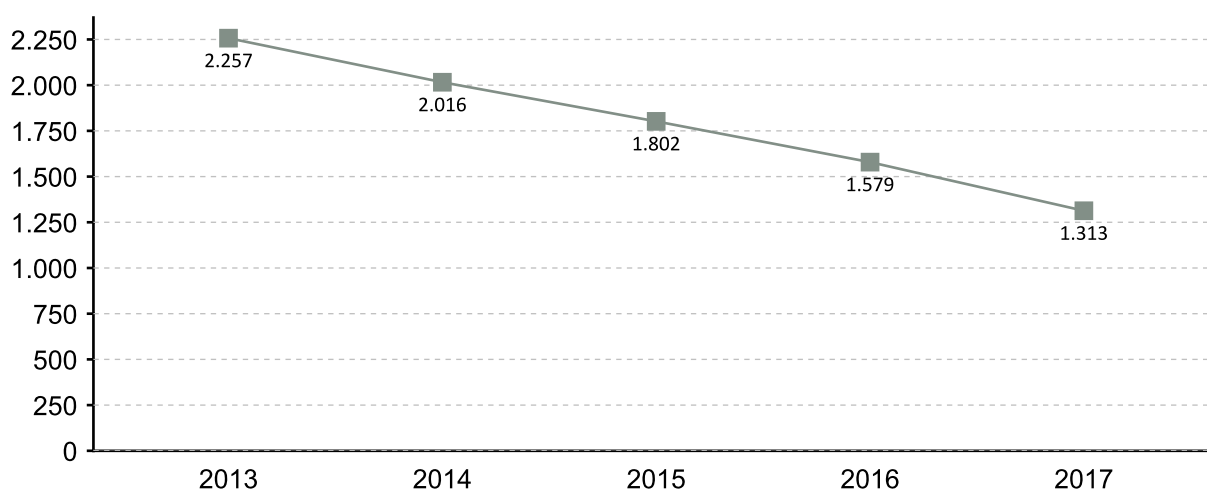

#### EVOLUCIÓN MENSUAL DO PARO REXISTRADO 2017

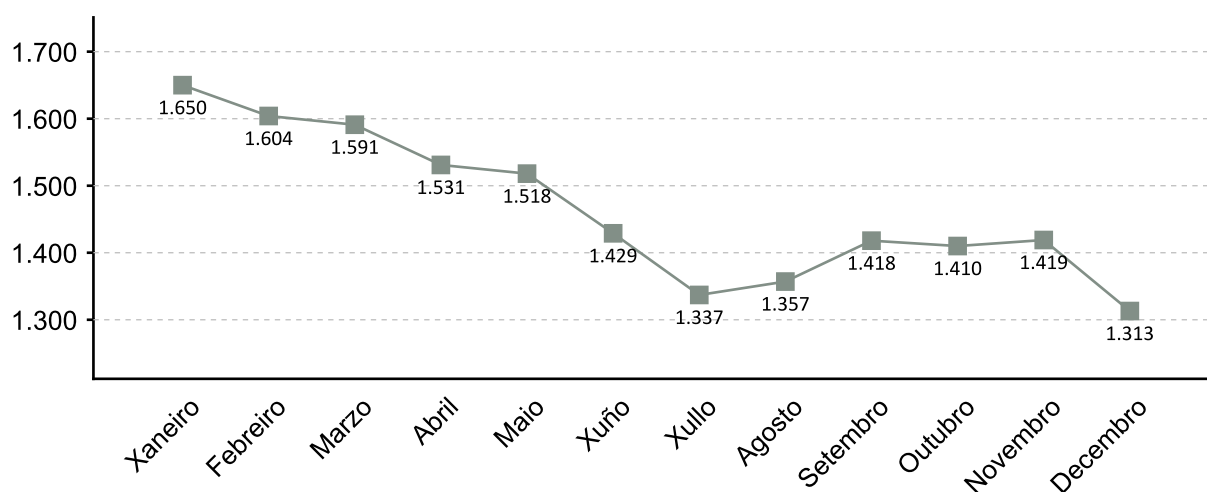

1. A fonte estatística utilizada para a elaboración dos seguintes apartados é a do Servizo Público de Emprego de Galicia

### PARO REXISTRADO POR SEXO 2017 VARIACIÓN PORCENTUAL 2017-2016

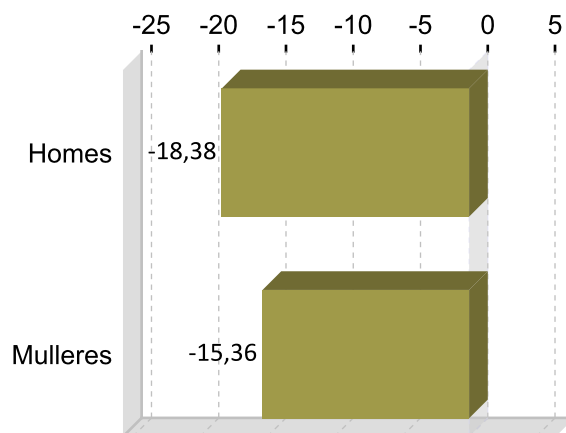
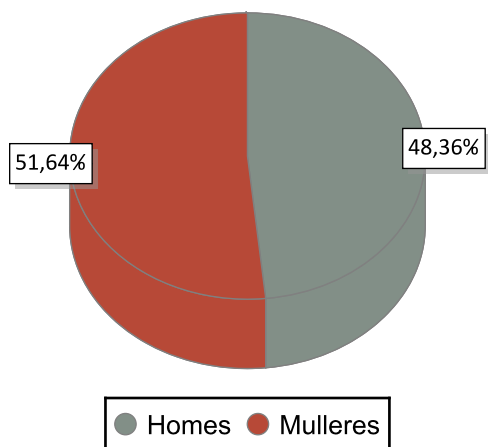

### PARO REXISTRADO POR IDADE 2017 VARIACIÓN PORCENTUAL 2017-2016

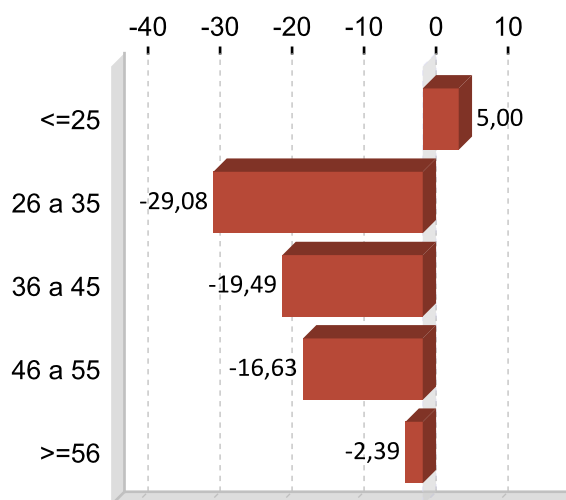
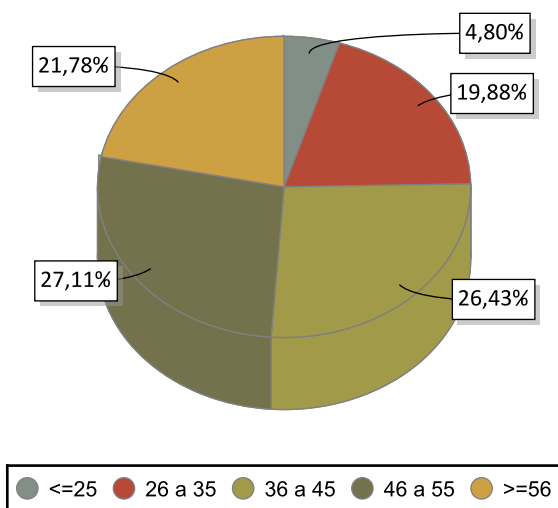

### PARO REXISTRADO POR NIVEL FORMATIVO 2017

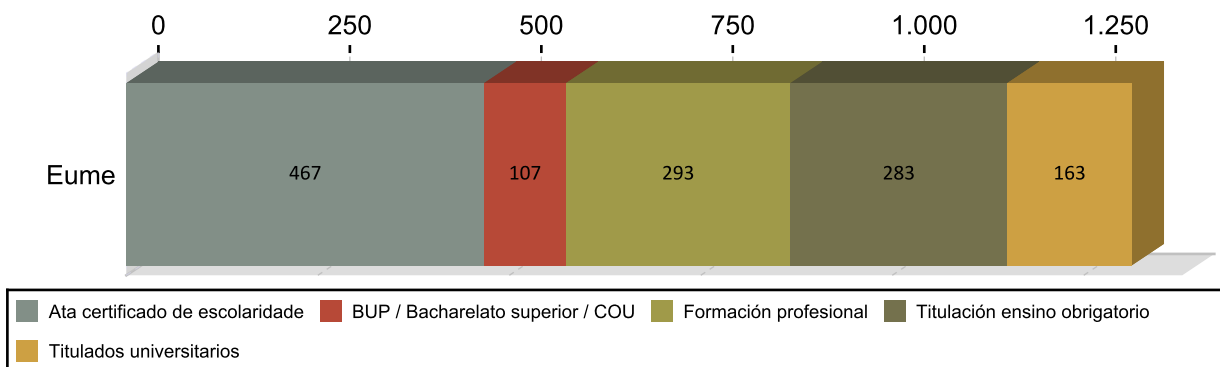

## ANTIGÜIDADE NA DEMANDA 2017

	Homes	% H.	Mulleres	% M.	Total	% T.
<= 1 mes	85	13,39	49	10,21	134	10,21
de 1 a 3 meses	128	20,16	110	18,13	238	18,13
de 3 a 6 meses	94	14,80	104	15,08	198	15,08
de 6 a 12 meses	91	14,33	79	12,95	170	12,95
de 12 a 24 meses	81	12,76	123	15,54	204	15,54
máis de 24 meses	156	24,57	213	28,10	369	28,10
<b>Total</b>	<b>635</b>	<b>100</b>	<b>678</b>	<b>100</b>	<b>1.313</b>	<b>100</b>

## PARO R. POR SECTORES 2017

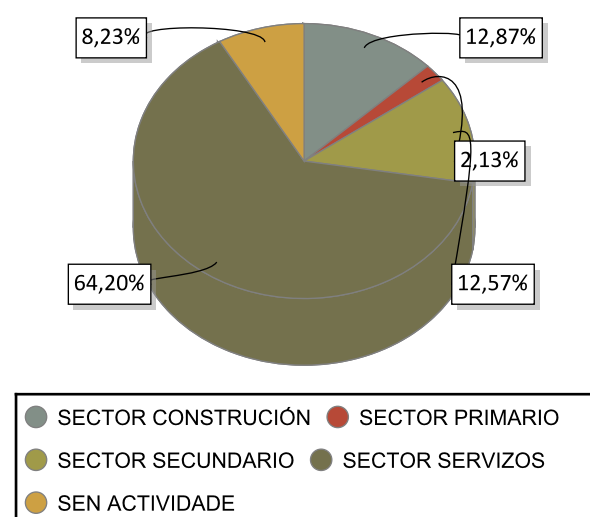

## VARIACIÓN PORCENTUAL 2017-2016

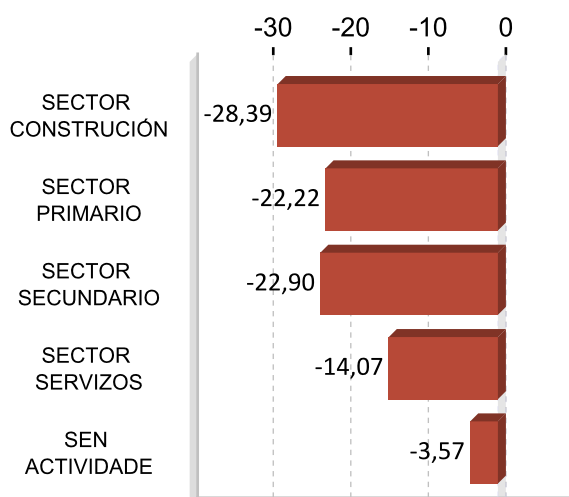

## ACTIVIDADES ECONÓMICAS CON MAIOR PORCENTAXE DE PARO REXISTRADO 2017

ACTIVIDADE ECONÓMICA	Eume	%
Administración pública e defensa; Seguridade Social obrigatoria	126	9,60
Servizos de comidas e bebidas	123	9,37
Comercio ao retalho, salvo de vehículos de motor e motocicletas	123	9,37
Sen emprego anterior	108	8,23
Actividades de construción especializada	105	8,00
Actividades relacionadas co emprego	71	5,41
Construción de edificios	59	4,49
Servizos a edificios e actividades de xardinaría	42	3,20
Servizos de aloxamento	35	2,67
Educación	34	2,59

## OCUPACIÓNS MÁIS DEMANDADAS. TOTAL XERAL E SEXO 2017

OCUPACIÓN	Total	%
PERSOAL DE LIMPEZA OU LIMPADOR , EN XERAL	256	4,95
DEPENDENTES DE COMERCIO, EN XERAL	248	4,79
PEÓNS DE OBRAS PUBLICAS, EN XERAL	242	4,68
EMPREGADOS ADMINISTRATIVOS, EN XERAL	194	3,75
TÉCNICOS EN MEDIO AMBIENTE	162	3,13
CAMAREIROS, EN XERAL	101	1,95
CAIXEIROS DE COMERCIO	87	1,68
REPOÑEDORES DE HIPERMERCADO	84	1,62
PEÓNS DA INDUSTRIA MANUFACTUREIRA, EN XERAL	83	1,60
COCÍÑEIROS, EN XERAL	80	1,55

OCUPACIÓN	Homes	%
PEÓNS DE OBRAS PUBLICAS, EN XERAL	178	6,99
TÉCNICOS EN MEDIO AMBIENTE	97	3,81
ALBANEIS	73	2,87
PEÓNS DA CONSTRUCCIÓN DE EDIFICIOS	68	2,67
PEÓNS DA INDUSTRIA MANUFACTUREIRA, EN XERAL	64	2,51

OCUPACIÓN	Mulleres	%
DEPENDENTES DE COMERCIO, EN XERAL	239	9,10
PERSOAL DE LIMPEZA OU LIMPADOR , EN XERAL	222	8,45
EMPREGADOS ADMINISTRATIVOS, EN XERAL	163	6,20
CAIXEIROS DE COMERCIO	84	3,20
CAMAREIROS DE PISO (HOSTALARÍA)	69	2,63

Nota: Un mesmo parado pode solicitar ata seis ocupacións distintas nas que desexa traballar, nesta táboa téñense en conta todas as ocupacións demandadas polos parados.

## 4. AFILIACIÓNS Á SEGURIDADE SOCIAL

### AFILIACIÓNS EUME 2017

	Total	Variación
Eume	8.797	5,32

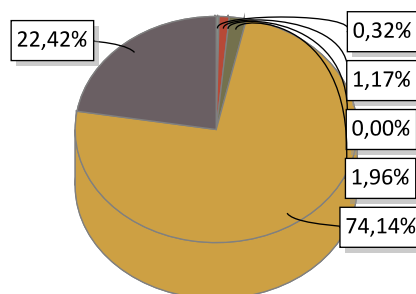

AGRARIO: 28	MAR: 103	CARBON: 0	HOGAR: 172
GENERAL: 6.522	AUTONOMOS: 1.972		

### EVOLUCIÓN ANUAL DA AFILIACIÓN DE TRABALLADORES

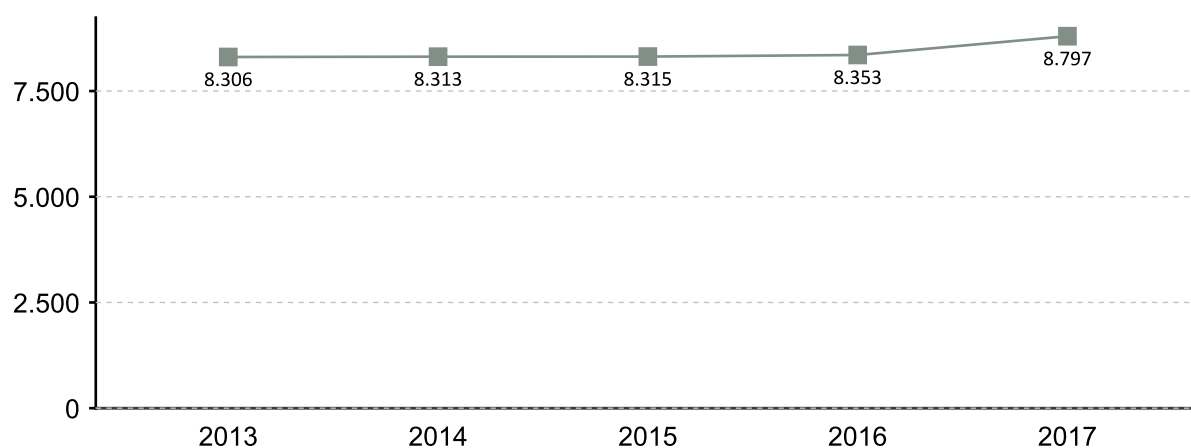

### EVOLUCIÓN MENSUAL DAS AFILIACIÓNS. 2017

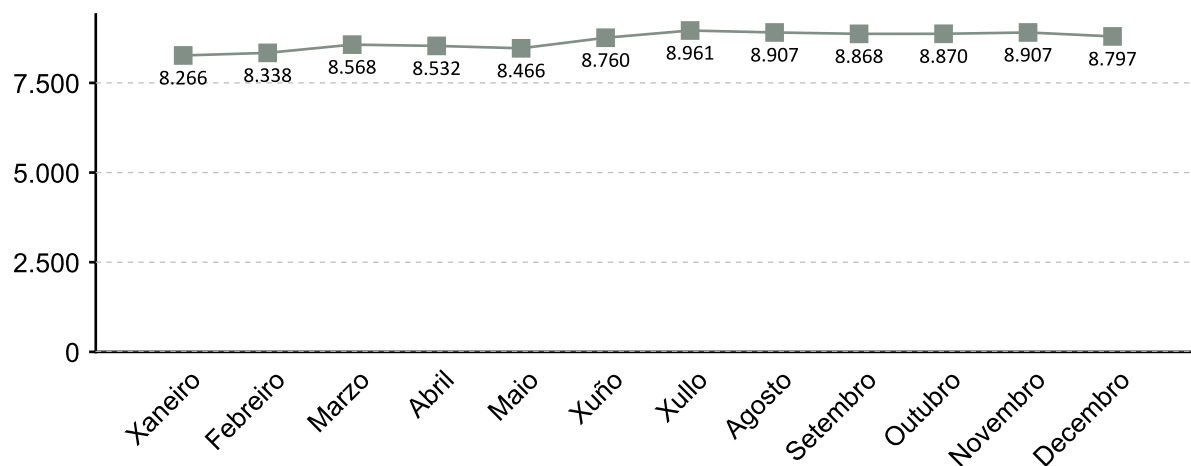

A fonte estatística utilizada para a elaboración deste apartado é a Tesouraría Xeral da Seguridade Social. Datos de afiliacións rexistradas a último día do ano. Para o gráfico de evolución tómase de referencia o último día do mes

### AFILIACIÓNS POR SECTOR 2017

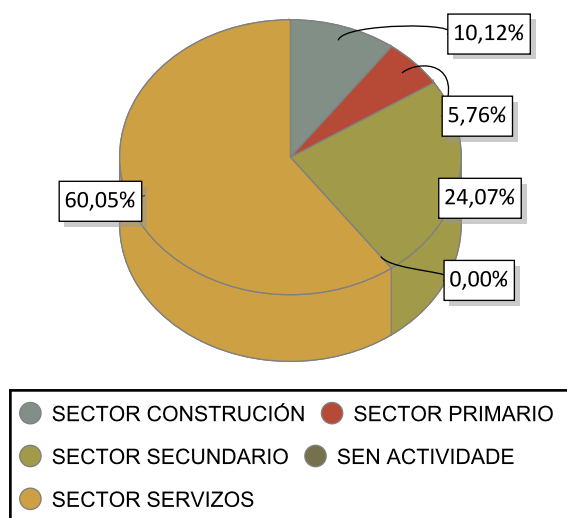

### VARIACIÓN PORCENTUAL 2017-2016

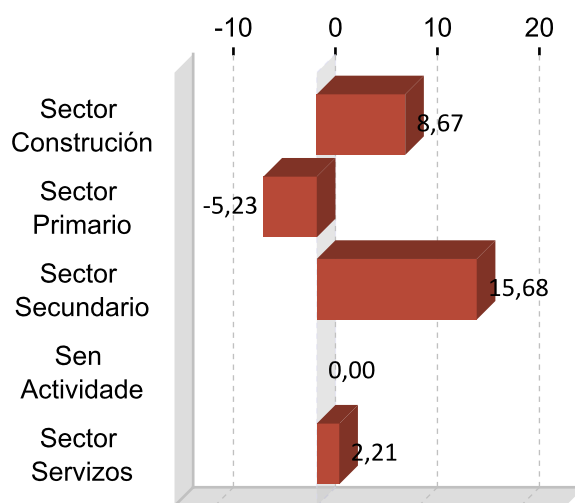

### DEZ ACTIVIDADES ECONÓMICAS CON MAIOR PORCENTAXE DE AFILIACIÓN 2017



## 5. PERFIL DAS PERSOAS DEMANDANTES E CONTRATADAS EN EUME 2017

### Paro

Sexo: muller

Idade: 46 a 55

Nivel formativo:  
ata certificado de escolaridade

Antigüidade na demanda:  
máis de 24 meses

Actividade económica de procedencia:  
administración pública e defensa;  
seguridade social obrigatoria

Ocupación máis demandada:  
persoal de limpeza ou limpador , en xeral

### Contratos

Sexo: home

Idade: 26 a 35

Nivel formativo:  
ata certificado de escolaridade

Tipoloxía: temporal

Actividade económica:  
servizos de comidas e bebidas

Ocupación:  
camareiros asalariados

Nota: O perfil está elaborado co resultado dos valores máximos obtidos dentro de cada variable.

# FICHAS COMARCAIS DO MERCADO LABORAL GALEGO

## Ferrol

Provincia: A Coruña



2018

### CONTIDO

1. Datos de poboación
2. Contratación
3. Paro rexistrado
4. Afiliacións á Seguridade Social
5. Perfil das persoas demandantes e contratadas

XUNTA DE GALICIA



## 1. DATOS DE POBOACIÓN

### HABITANTES

	2017	2016	% Variación 2017/2016
Ares	5.658	5.672	-0,25
Cedeira	6.888	6.997	-1,56
Fene	13.110	13.250	-1,06
Ferrol	67.569	68.308	-1,08
Moeche	1.230	1.220	0,82
Mugardos	5.303	5.335	-0,60
Narón	39.280	39.426	-0,37
Neda	5.165	5.197	-0,62
San Sadurniño	2.877	2.944	-2,28
Somozas, As	1.128	1.160	-2,76
Valdoviño	6.594	6.650	-0,84
<b>Ferrol</b>	<b>154.802</b>	<b>156.159</b>	<b>-0,87</b>

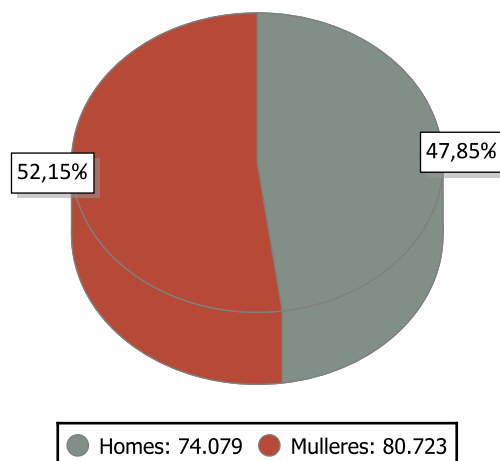

### INDICADORES DE POBOACIÓN 2016

	Idade media			Índice de recambio de poboación activa	Índice de envellecemento
	Homes	Mulleres	Total		
Ferrol	45,5	49,1	47,4	187,4	168,8

### POBOACIÓN ESTRANXEIRA E MOVEMENTOS MIGRATORIOS

	2017			2016			Saldo migratorio
	Poboación estranxeira	% de poboación estranxeira sobre o total da poboación	Emigración interna	Emigración externa	Inmigración interna	Inmigración externa	
Ferrol	3.088	1,99	3.505	1.986	3.213	1.857	-421

#### DEFINICIÓNS

##### Idade media no 1 de xaneiro

Media aritmética das idades dos individuos que compoñen unha poboación.

##### Índice de recambio da poboación en idade activa

Relación entre a poboación entre 60 e 64 anos e a poboación entre 15 e 19 anos. Mide a capacidade dunha poboación para substituír os individuos que se van xubilando.

##### Índice de envellecemento

Relación entre a poboación maior de 64 anos e a poboación menor de 20 anos.

##### Emigración

Para un ámbito xeográfico determinado é aquela migración que ten orixe nese ámbito e destino fóra deste ámbito. Fálase de emigración interna cando o destino é outro concello de Galicia e emigración externa cando o destino é outro concello do resto de España ou o estranxeiro.

##### Inmigración

Para un ámbito xeográfico determinado é aquela migración con destino neste ámbito e orixe fóra deste. Fálase de inmigración interna cando a orixe é outro concello de Galicia e inmigración externa cando a orixe é outro concello de España ou o estranxeiro.

##### Saldo migratorio

Para cada ámbito territorial, é a diferenza entre o número de inmigracións e o número de emigracións. Se é positivo indica que as entradas de poboación superan as saídas e se é negativo o contrario.

## 2. CONTRATACIÓN <sup>1</sup>

### CONTRATOS FERROL 2017

	Homes	Mulleres	Total	Variación 2017/16
Ferrol	22.944	22.841	45.785	12,15

### EVOLUCIÓN ANUAL DA CONTRATACIÓN

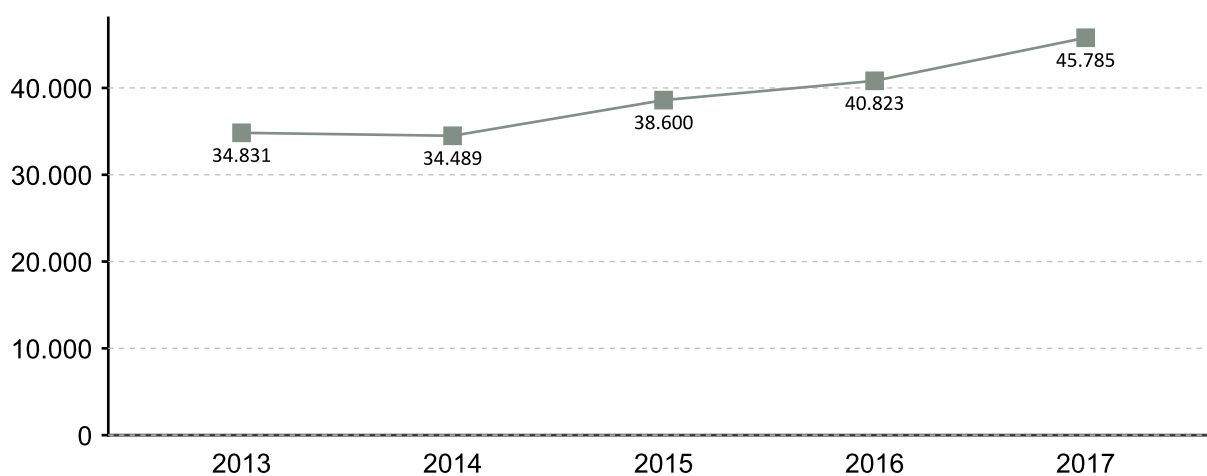

### EVOLUCIÓN MENSUAL DA CONTRATACIÓN 2017

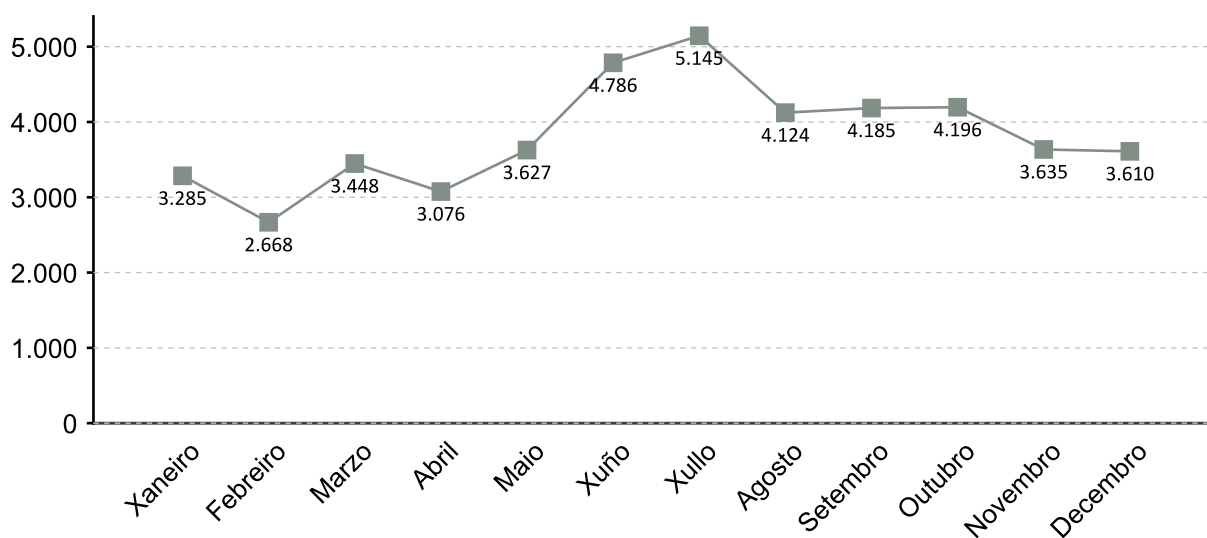

1. A fonte estatística utilizada para a elaboración dos seguintes apartados é a do Servizo Público de Emprego de Galicia

### CONTRATACIÓN POR SEXO 2017

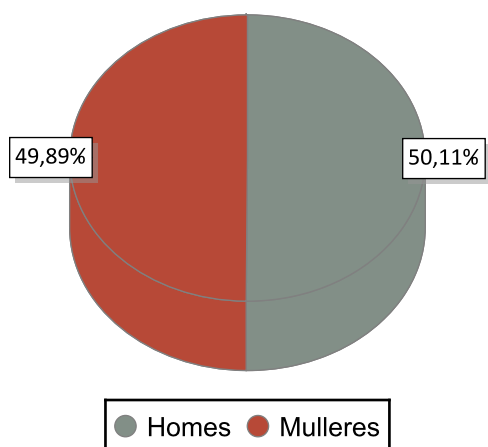

### VARIACIÓN PORCENTUAL 2017-2016

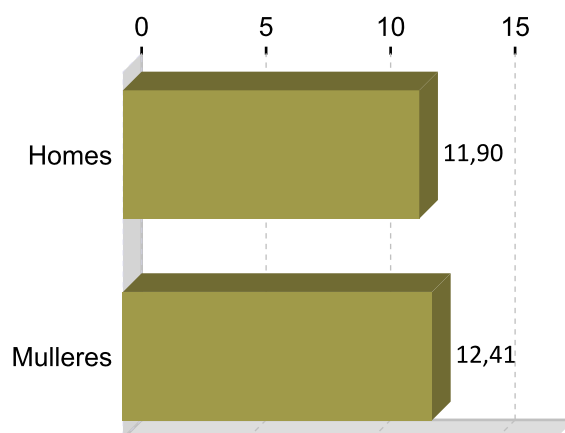

### CONTRATACIÓN POR IDADE 2017

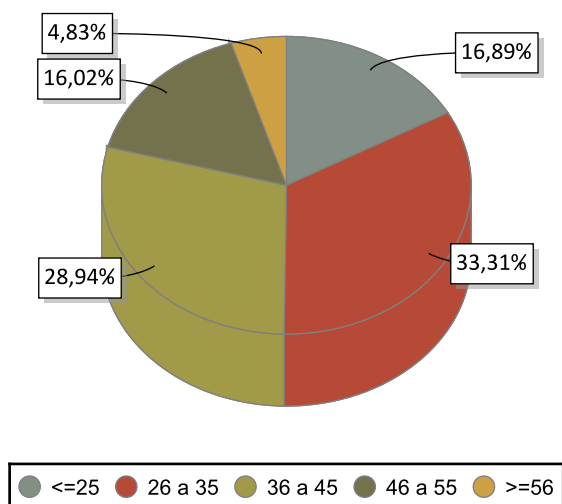

### VARIACIÓN PORCENTUAL 2017-2016

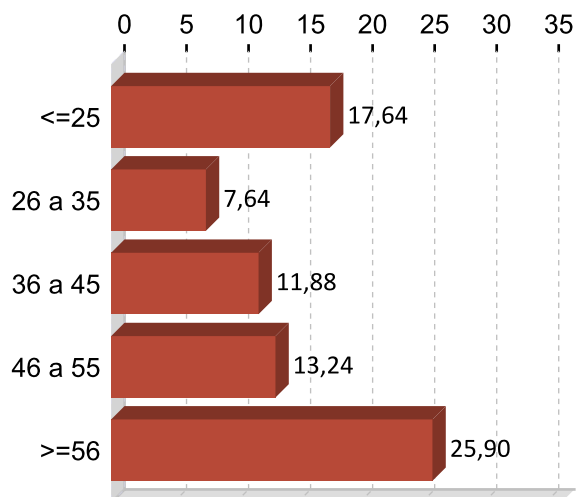

### CONTRATACIÓN POR NIVEL FORMATIVO 2017

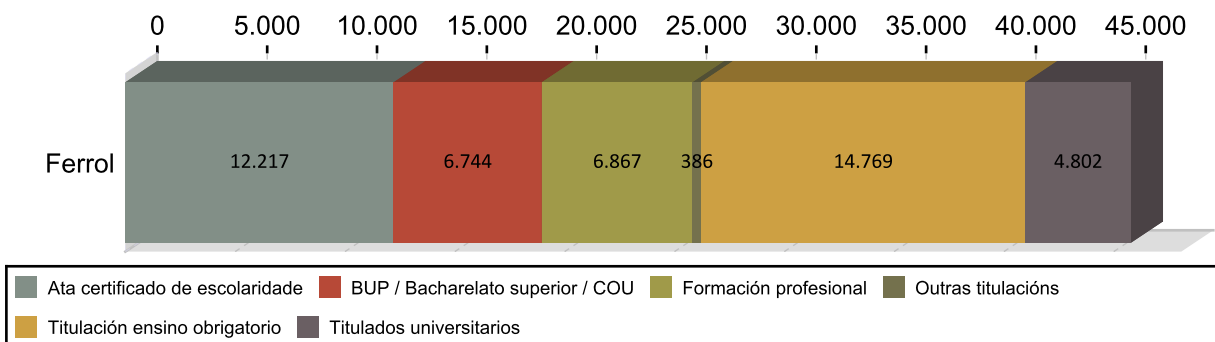

### CONTRATACIÓN POR TIPOLOXÍA E PORCENTAXE 2017

Tipo de contrato	Ferrol	Porcentaxe
Indefinido	1.920	4,19
Indefinido tempo parcial	1.262	2,76
Outros	142	0,31
Prácticas/Formación	316	0,69
Temporal	23.456	51,23
Temporal tempo parcial	18.689	40,82
<b>Total</b>	<b>45.785</b>	<b>100</b>

### PORCENTAXE DE CONTRATACIÓN INDEFINIDA E RESTANTE POR SEXO 2017

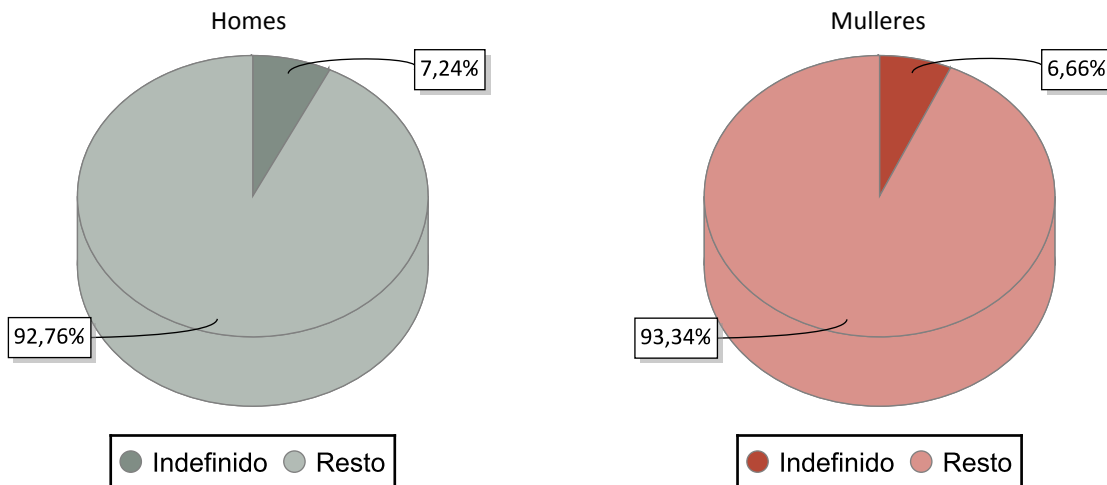

### CONTRATACIÓN NOS GRANDES SECTORES DE ACTIVIDADE E SEXO 2017

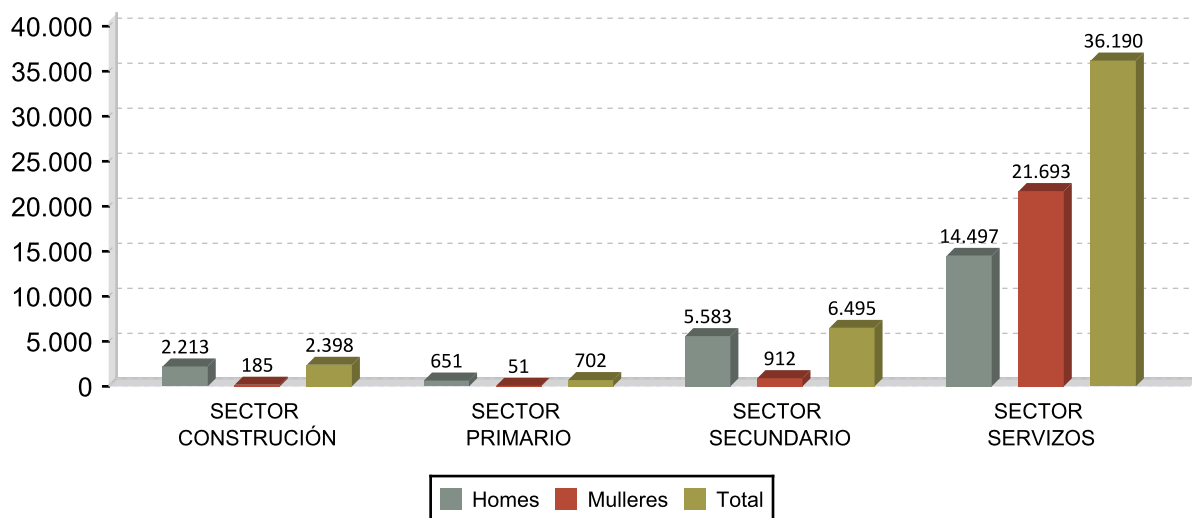

## DEZ ACTIVIDADES ECONÓMICAS CON MAIOR PORCENTAXE DE CONTRATOS 2017

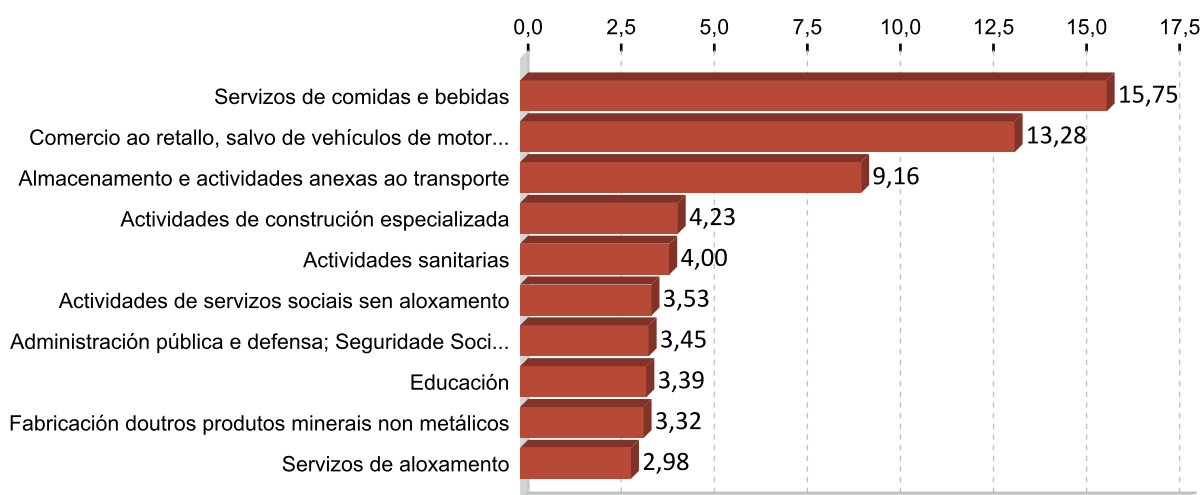

## OCUPACIÓN CON MAIOR NÚMERO DE CONTRATOS E SEXO 2017

OCUPACIÓN	Total	%
CAMAREIROS ASALARIADOS	6.197	13,54
PEÓNS DAS INDUSTRIAS MANUFACTUREIRAS	3.627	7,92
VENDEDORES EN TENDAS E ALMACÉNS	3.236	7,07
PEÓNS DO TRANSPORTE DE MERCADORÍAS E DESCARGADORES	3.207	7,00
PERSOAL DE LIMPEZA DE OFICINAS, HOTEIS E OUTROS ESTABLECEMENTOS	1.907	4,17
AUXILIARES DE ENFERMERÍA HOSPITALARIA	1.190	2,60
TRABALLADORES DOS COIDADOS PERSOAIS A DOMICILIO	1.179	2,58
COMPOSITORES, MÚSICOS E CANTANTES	1.059	2,31
OPERADORES DE GUINDASTRES, MONTACARGAS E DE MAQUINARIA SIMILAR DE	1.039	2,27
MONITORES DE ACTIVIDADES RECREATIVAS E DE ENTRETENIMENTO	1.022	2,23

OCUPACIÓN	Homes	%
PEÓNS DO TRANSPORTE DE MERCADORÍAS E DESCARGADORES	3.018	13,15
CAMAREIROS ASALARIADOS	2.508	10,93
PEÓNS DAS INDUSTRIAS MANUFACTUREIRAS	1.889	8,23
OPERADORES DE GUINDASTRES, MONTACARGAS E DE MAQUINARIA SIMILAR DE	1.028	4,48
PINTORES NAS INDUSTRIAS MANUFACTUREIRAS	925	4,03

OCUPACIÓN	Mulleres	%
CAMAREIROS ASALARIADOS	3.689	16,15
VENDEDORES EN TENDAS E ALMACÉNS	2.689	11,77
PEÓNS DAS INDUSTRIAS MANUFACTUREIRAS	1.738	7,61
PERSOAL DE LIMPEZA DE OFICINAS, HOTEIS E OUTROS ESTABLECEMENTOS	1.652	7,23
TRABALLADORES DOS COIDADOS PERSOAIS A DOMICILIO	1.144	5,01

### 3. PARO REXISTRADO <sup>1</sup>

#### PARO REXISTRADO FERROL 2017

	Homes	Mulleres	Total	Variación 2017/16
Ferrol	5.023	6.474	11.497	-10,75

#### EVOLUCIÓN ANUAL DO PARO REXISTRADO

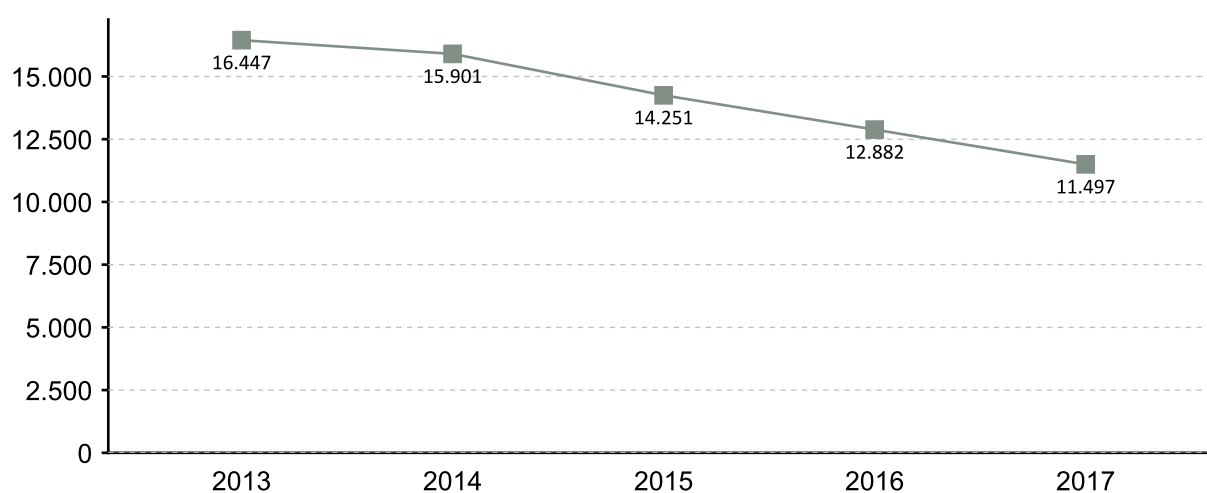

#### EVOLUCIÓN MENSUAL DO PARO REXISTRADO 2017

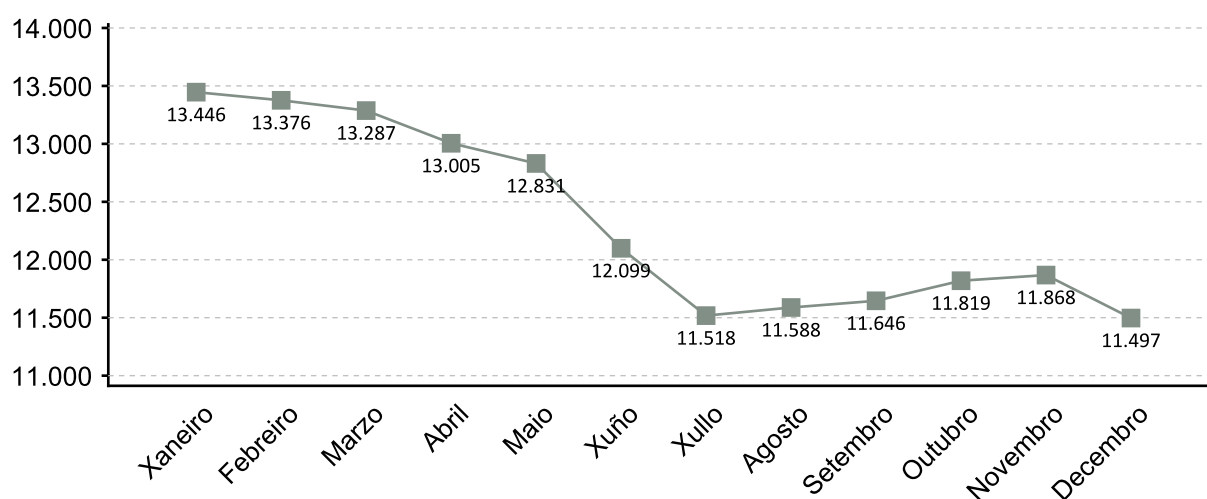

1. A fonte estatística utilizada para a elaboración dos seguintes apartados é a do Servizo Público de Emprego de Galicia

### PARO REXISTRADO POR SEXO 2017 VARIACIÓN PORCENTUAL 2017-2016

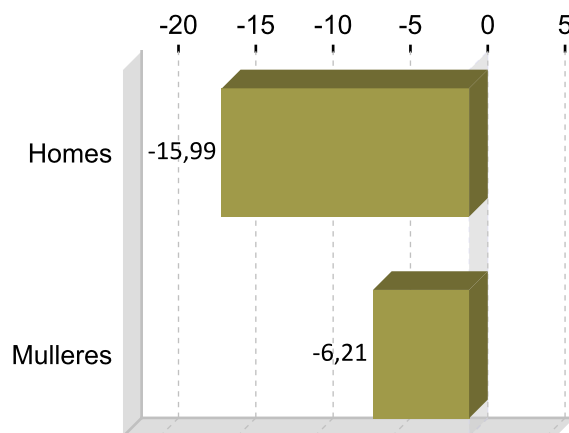
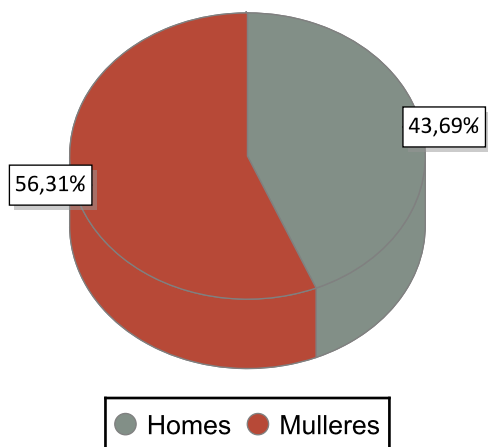

### PARO REXISTRADO POR IDADE 2017 VARIACIÓN PORCENTUAL 2017-2016

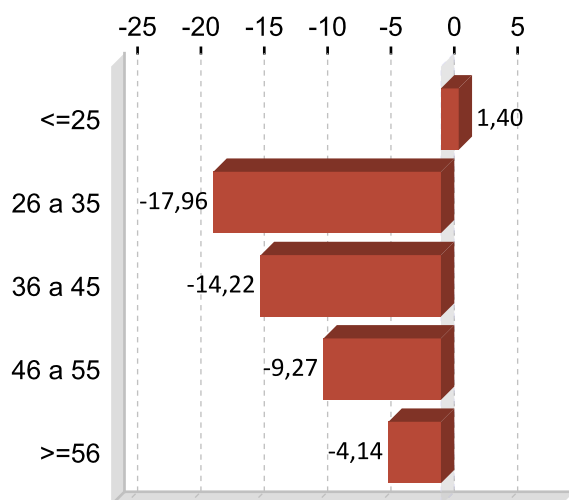
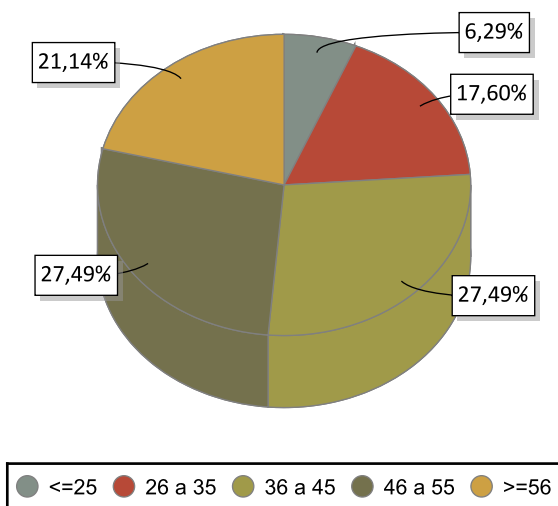

### PARO REXISTRADO POR NIVEL FORMATIVO 2017

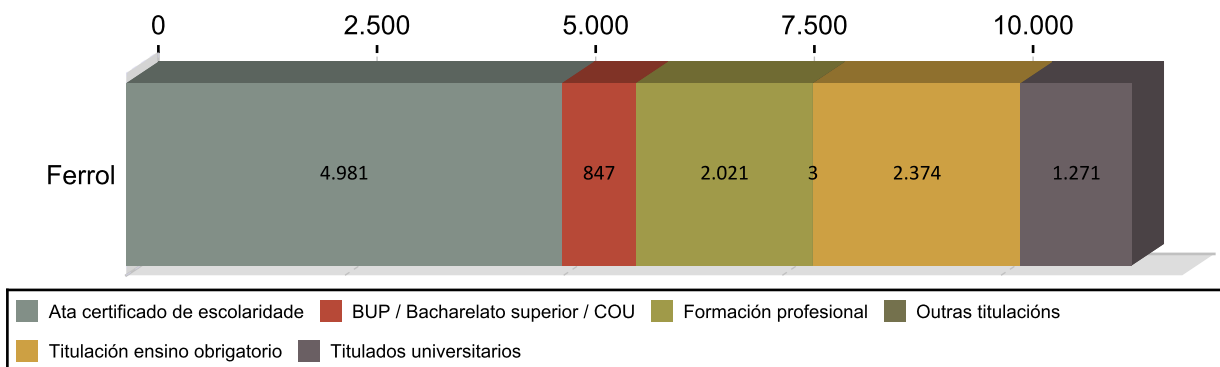

## ANTIGÜIDADE NA DEMANDA 2017

	Homes	% H.	Mulleres	% M.	Total	% T.
<= 1 mes	592	11,79	497	9,47	1.089	9,47
de 1 a 3 meses	894	17,80	915	15,73	1.809	15,73
de 3 a 6 meses	622	12,38	830	12,63	1.452	12,63
de 6 a 12 meses	641	12,76	838	12,86	1.479	12,86
de 12 a 24 meses	685	13,64	1.046	15,06	1.731	15,06
máis de 24 meses	1.589	31,63	2.348	34,24	3.937	34,24
<b>Total</b>	<b>5.023</b>	<b>100</b>	<b>6.474</b>	<b>100</b>	<b>11.497</b>	<b>100</b>

## PARO R. POR SECTORES 2017

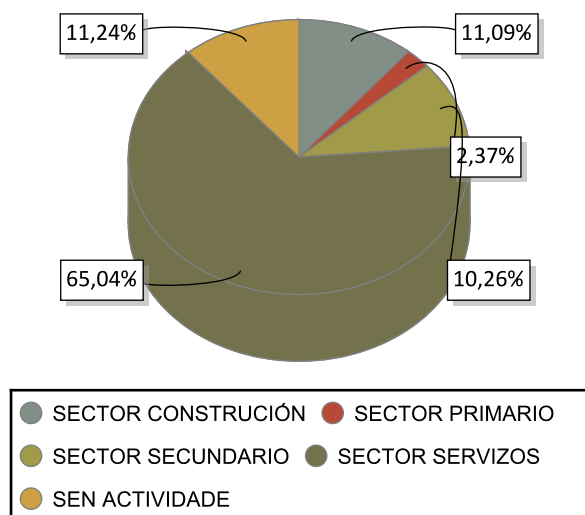

## VARIACIÓN PORCENTUAL 2017-2016

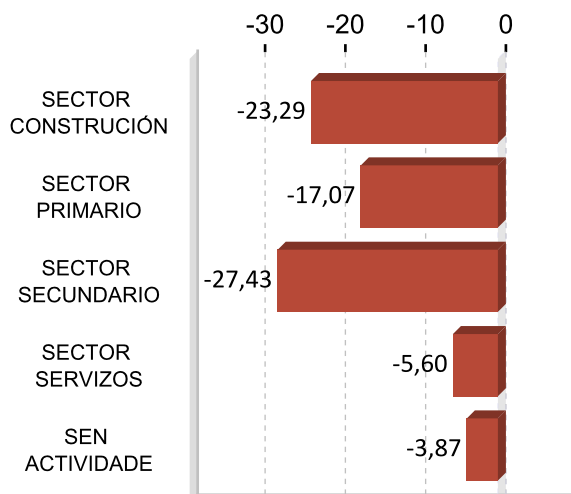

## ACTIVIDADES ECONÓMICAS CON MAIOR PORCENTAXE DE PARO REXISTRADO 2017

ACTIVIDADE ECONÓMICA	Ferrol	%
Servizos de comidas e bebidas	1.323	11,51
Sen emprego anterior	1.292	11,24
Comercio ao retallo, salvo de vehículos de motor e motocicletas	1.224	10,65
Actividades de construción especializada	826	7,18
Administración pública e defensa; Seguridade Social obrigatoria	676	5,88
Actividades relacionadas co emprego	467	4,06
Servizos a edificios e actividades de xardinaría	451	3,92
Construción de edificios	410	3,57
Comercio por xunto e intermediarios do comercio, salvo de vehículos de motor e motocicletas	281	2,44
Educación	268	2,33

## OCUPACIÓNS MÁIS DEMANDADAS. TOTAL XERAL E SEXO 2017

OCUPACIÓN	Total	%
DEPENDENTES DE COMERCIO, EN XERAL	3.085	6,27
PERSOAL DE LIMPEZA OU LIMPADOR , EN XERAL	2.984	6,06
EMPREGADOS ADMINISTRATIVOS, EN XERAL	1.666	3,38
REPOÑEDORES DE HIPERMERCADO	1.526	3,10
CAMAREIROS, EN XERAL	1.351	2,74
CAIXEIROS DE COMERCIO	1.330	2,70
PEÓNS DE OBRAS PUBLICAS, EN XERAL	1.253	2,55
MOZOS DE CARGA E DESCARGA, ALMACÉN E/OU MERCADO DE ABASTOS	1.222	2,48
PEÓNS DA INDUSTRIA MANUFACTUREIRA, EN XERAL	848	1,72
PEÓNS DA CONSTRUCCIÓN DE EDIFICIOS	835	1,70

OCUPACIÓN	Homes	%
MOZOS DE CARGA E DESCARGA, ALMACÉN E/OU MERCADO DE ABASTOS	1.008	4,69
PEÓNS DE OBRAS PUBLICAS, EN XERAL	959	4,46
PEÓNS DA CONSTRUCCIÓN DE EDIFICIOS	821	3,82
ALBANEIS	631	2,94
PEÓNS DA INDUSTRIA MANUFACTUREIRA, EN XERAL	623	2,90

OCUPACIÓN	Mulleres	%
DEPENDENTES DE COMERCIO, EN XERAL	2.743	9,89
PERSOAL DE LIMPEZA OU LIMPADOR , EN XERAL	2.550	9,19
EMPREGADOS ADMINISTRATIVOS, EN XERAL	1.363	4,91
CAIXEIROS DE COMERCIO	1.258	4,53
REPOÑEDORES DE HIPERMERCADO	1.018	3,67

Nota: Un mesmo parado pode solicitar ata seis ocupacións distintas nas que desexa traballar, nesta táboa téñense en conta todas as ocupacións demandadas polos parados.

## 4. AFILIACIÓNS Á SEGURIDADE SOCIAL

### AFILIACIÓNS FERROL 2017

	Total	Variación
Ferrol	41.037	0,76

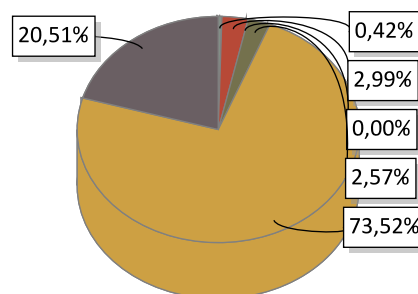

AGRARIO: 172	MAR: 1.228	CARBON: 0
HOGAR: 1.053	GENERAL: 30.169	AUTONOMOS: 8.415

### EVOLUCIÓN ANUAL DA AFILIACIÓN DE TRABALLADORES

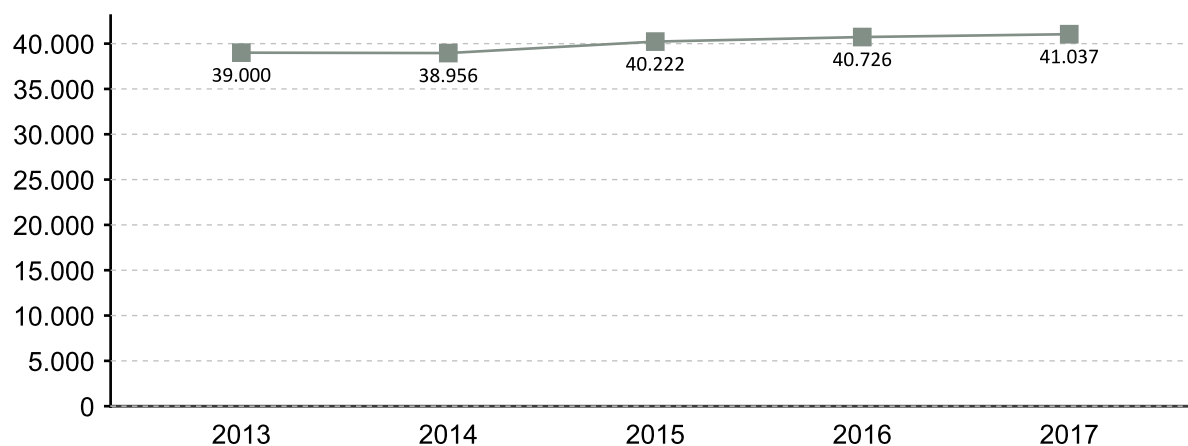

### EVOLUCIÓN MENSUAL DAS AFILIACIÓN. 2017

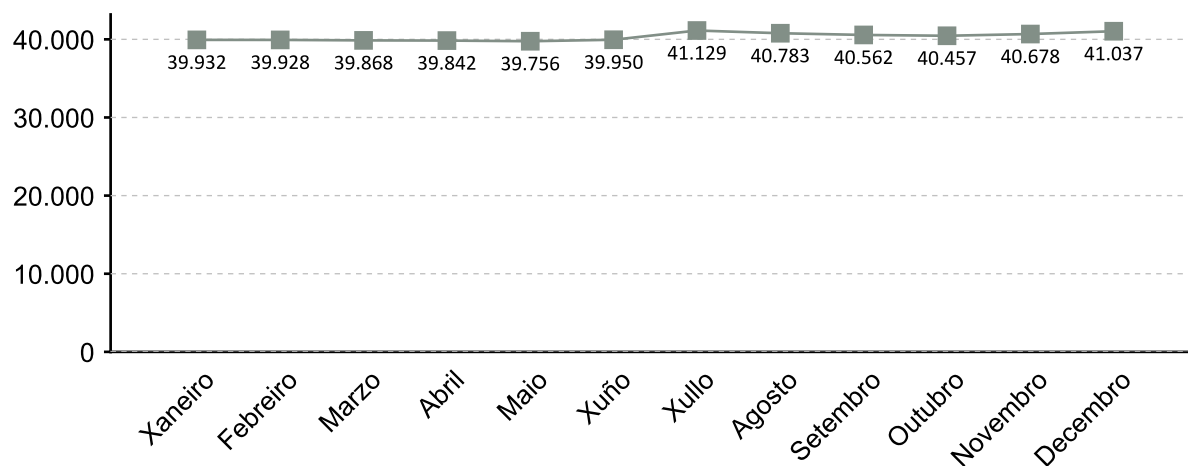

A fonte estatística utilizada para a elaboración deste apartado é a Tesouraría Xeral da Seguridade Social. Datos de afiliacións rexistradas a último día do ano. Para o gráfico de evolución tómase de referencia o último día do mes

### AFILIACIÓNS POR SECTOR 2017

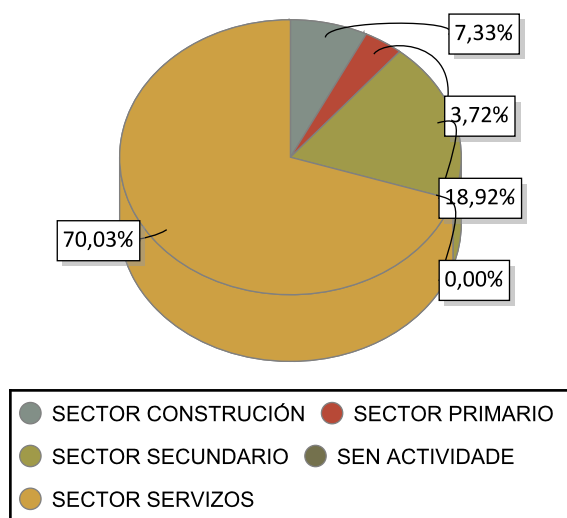

### VARIACIÓN PORCENTUAL 2017-2016

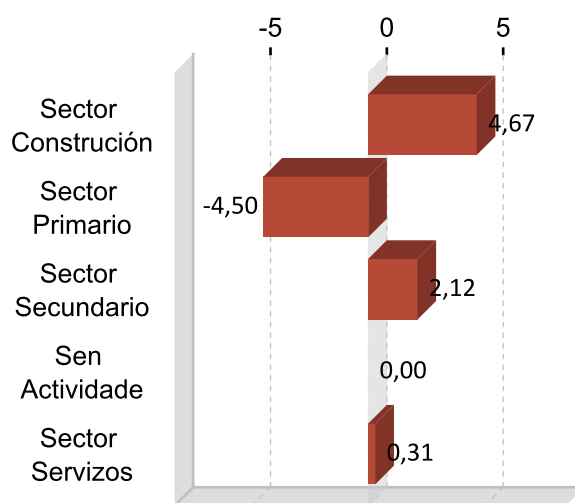

### DEZ ACTIVIDADES ECONÓMICAS CON MAIOR PORCENTAXE DE AFILIACIÓN 2017

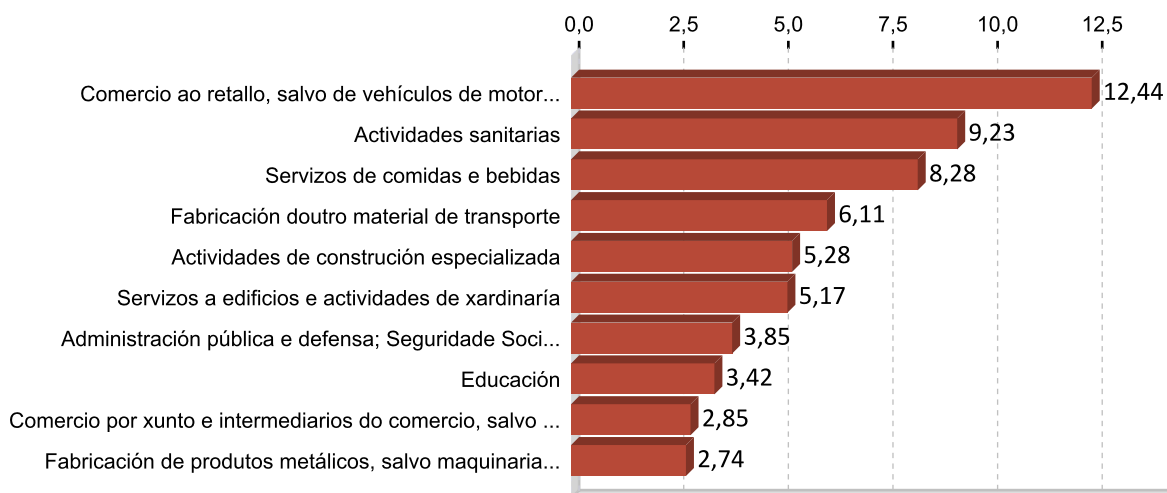

## 5. PERFIL DAS PERSOAS DEMANDANTES E CONTRATADAS EN FERROL 2017

### Paro

Sexo: muller

Idade: 46 a 55

Nivel formativo:  
ata certificado de escolaridade

Antigüidade na demanda:  
máis de 24 meses

Actividade económica de procedencia:  
servizos de comidas e bebidas

Ocupación máis demandada:  
dependentes de comercio, en xeral

### Contratos

Sexo: home

Idade: 26 a 35

Nivel formativo:  
titulación ensino obrigatorio

Tipoloxía: temporal

Actividade económica:  
servizos de comidas e bebidas

Ocupación:  
camareiros asalariados

Nota: O perfil está elaborado co resultado dos valores máximos obtidos dentro de cada variable.

# FICHAS COMARCAIS DO MERCADO LABORAL GALEGO

## Fisterra

Provincia: A Coruña



2018

### CONTIDO

1. Datos de poboación
2. Contratación
3. Paro rexistrado
4. Afiliacións á Seguridade Social
5. Perfil das persoas demandantes e contratadas

XUNTA DE GALICIA



## 1. DATOS DE POBOACIÓN

### HABITANTES

	2017	2016	% Variación 2017/2016
Cee	7.539	7.631	-1,21
Corcubión	1.592	1.606	-0,87
Dumbría	3.053	3.085	-1,04
Fisterra	4.734	4.737	-0,06
Muxía	4.852	4.941	-1,80
<b>Fisterra</b>	<b>21.770</b>	<b>22.000</b>	<b>-1,05</b>

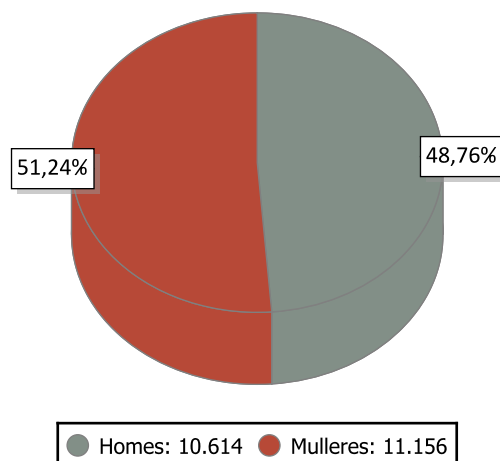

### INDICADORES DE POBOACIÓN 2016

	Idade media			Índice de recambio de poboación activa	Índice de envellecemento
	Homes	Mulleres	Total		
Fisterra	46,8	49,3	48,1	172,6	195,8

### POBOACIÓN ESTRANXEIRA E MOVEMENTOS MIGRATORIOS

	2017			2016			Saldo migratorio
	Poboación estranxeira	% de poboación estranxeira sobre o total da poboación	Emigración interna	Emigración externa	Inmigración interna	Inmigración externa	
Fisterra	334	1,53	446	230	368	234	-74

#### DEFINICIÓNS

##### Idade media no 1 de xaneiro

Media aritmética das idades dos individuos que compoñen unha poboación.

##### Índice de recambio da poboación en idade activa

Relación entre a poboación entre 60 e 64 anos e a poboación entre 15 e 19 anos. Mide a capacidade dunha poboación para substituír os individuos que se van xubilando.

##### Índice de envellecemento

Relación entre a poboación maior de 64 anos e a poboación menor de 20 anos.

##### Emigración

Para un ámbito xeográfico determinado é aquela migración que ten orixe nese ámbito e destino fóra deste ámbito. Fálase de emigración interna cando o destino é outro concello de Galicia e emigración externa cando o destino é outro concello do resto de España ou o estranxeiro.

##### Inmigración

Para un ámbito xeográfico determinado é aquela migración con destino neste ámbito e orixe fóra deste. Fálase de inmigración interna cando a orixe é outro concello de Galicia e inmigración externa cando a orixe é outro concello de España ou o estranxeiro.

##### Saldo migratorio

Para cada ámbito territorial, é a diferenza entre o número de inmigracións e o número de emigracións. Se é positivo indica que as entradas de poboación superan as saídas e se é negativo o contrario.

## 2. CONTRATACIÓN <sup>1</sup>

### CONTRATOS FISTERRA 2017

	Homes	Mulleres	Total	Variación 2017/16
Fisterra	2.330	2.220	4.550	10,60

### EVOLUCIÓN ANUAL DA CONTRATACIÓN

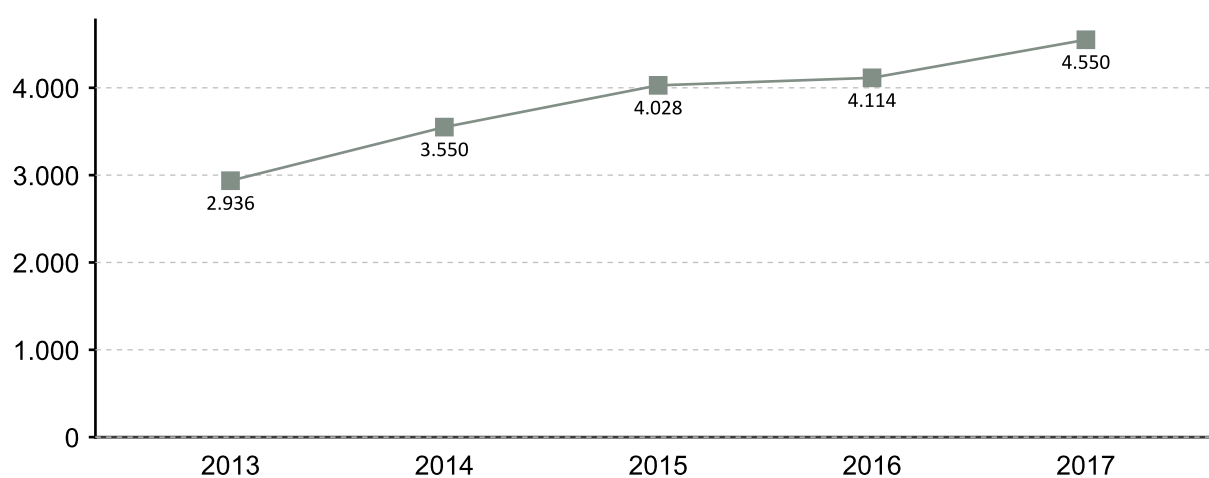

### EVOLUCIÓN MENSUAL DA CONTRATACIÓN 2017

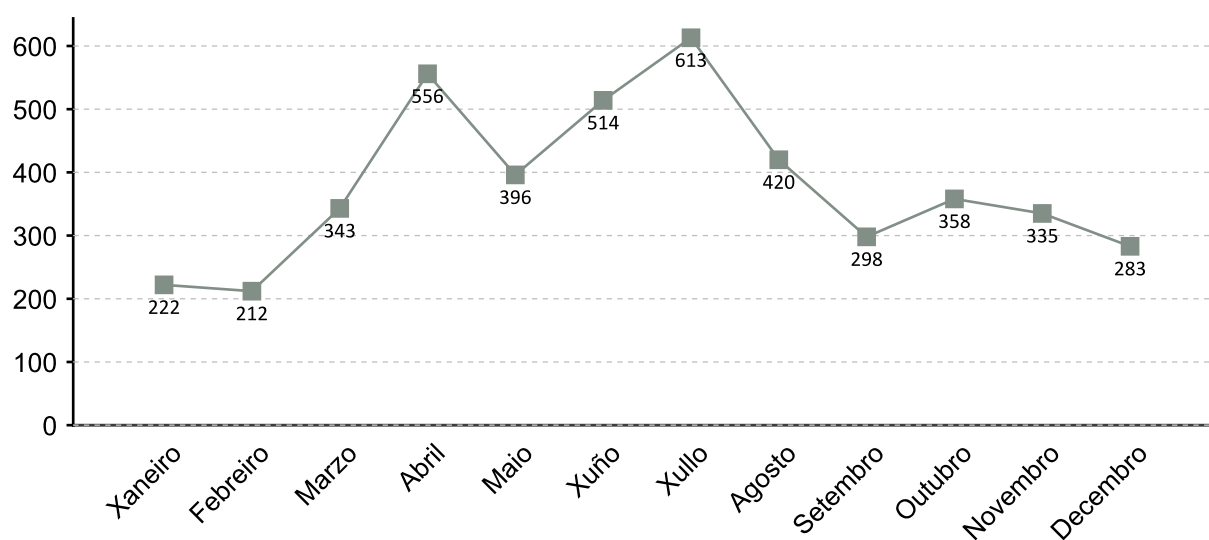

1. A fonte estatística utilizada para a elaboración dos seguintes apartados é a do Servizo Público de Emprego de Galicia

### CONTRATACIÓN POR SEXO 2017

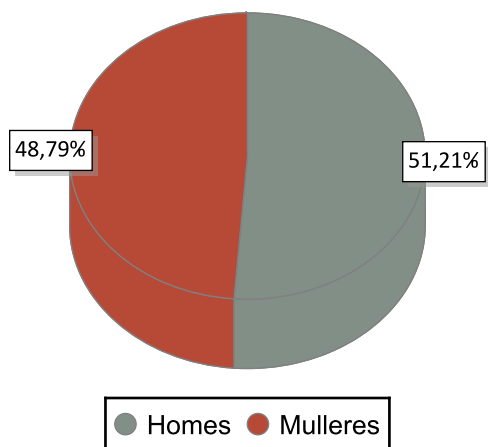

### VARIACIÓN PORCENTUAL 2017-2016

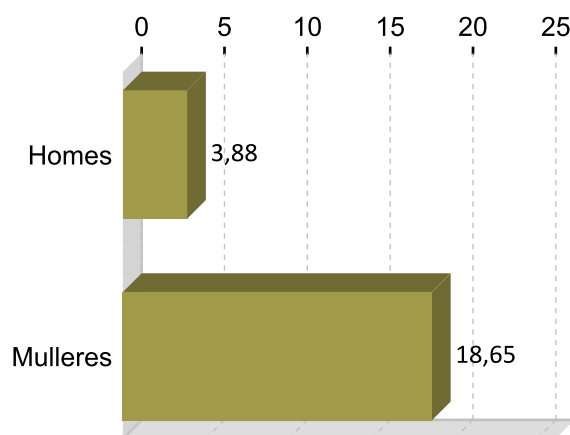

### CONTRATACIÓN POR IDADE 2017

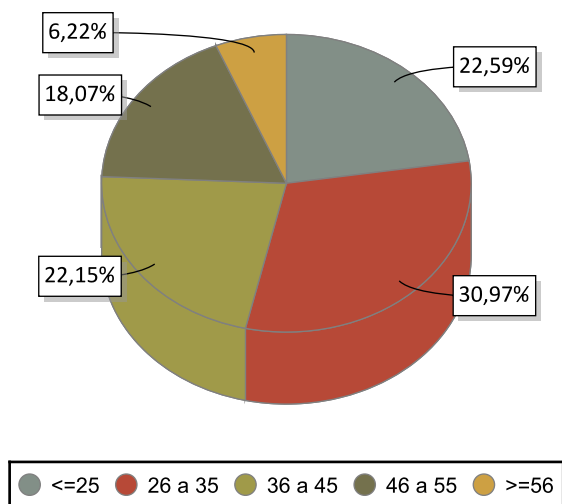

### VARIACIÓN PORCENTUAL 2017-2016

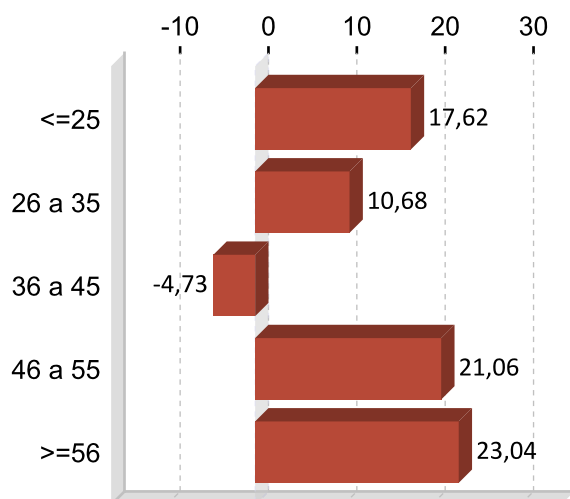

### CONTRATACIÓN POR NIVEL FORMATIVO 2017

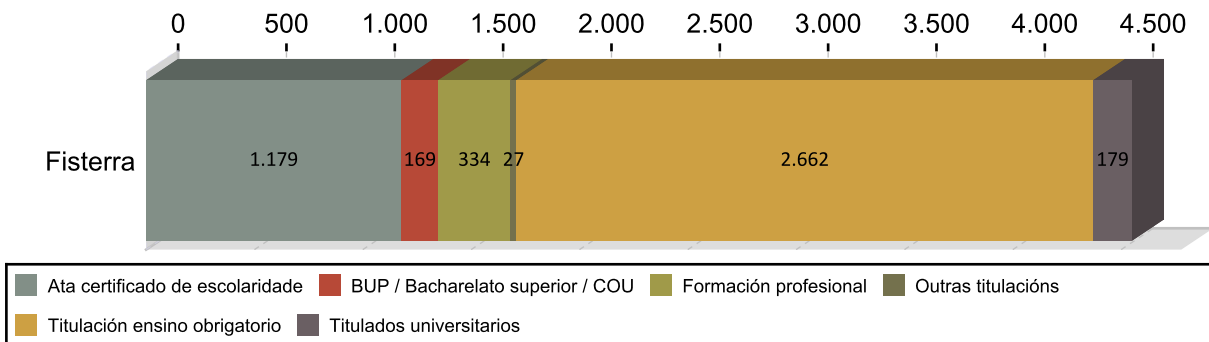

### CONTRATACIÓN POR TIPOLOXÍA E PORCENTAXE 2017

Tipo de contrato	Fisterra	Porcentaxe
Indefinido	264	5,80
Indefinido tempo parcial	83	1,82
Outros	60	1,32
Prácticas/Formación	45	0,99
Temporal	2.293	50,40
Temporal tempo parcial	1.805	39,67
<b>Total</b>	<b>4.550</b>	<b>100</b>

### PORCENTAXE DE CONTRATACIÓN INDEFINIDA E RESTANTE POR SEXO 2017

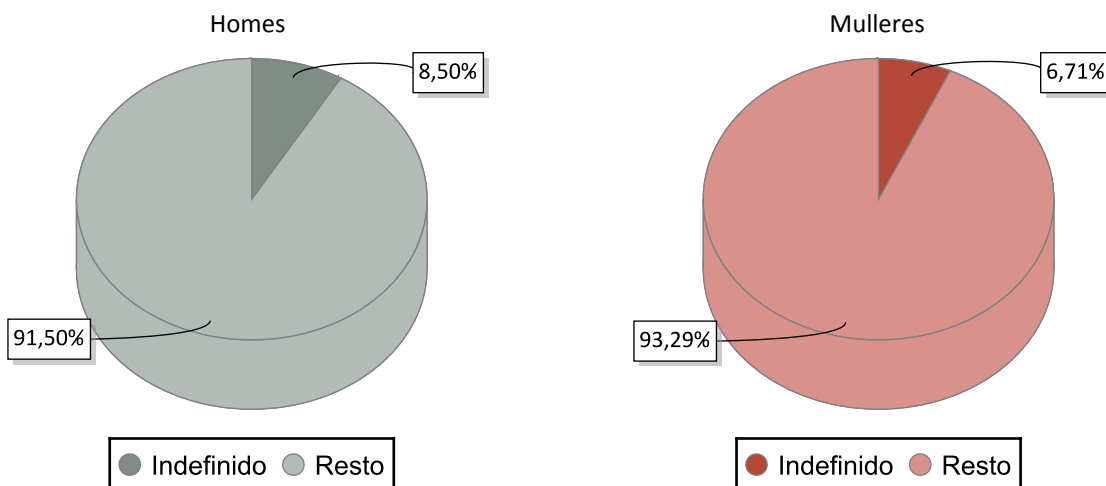

### CONTRATACIÓN NOS GRANDES SECTORES DE ACTIVIDADE E SEXO 2017

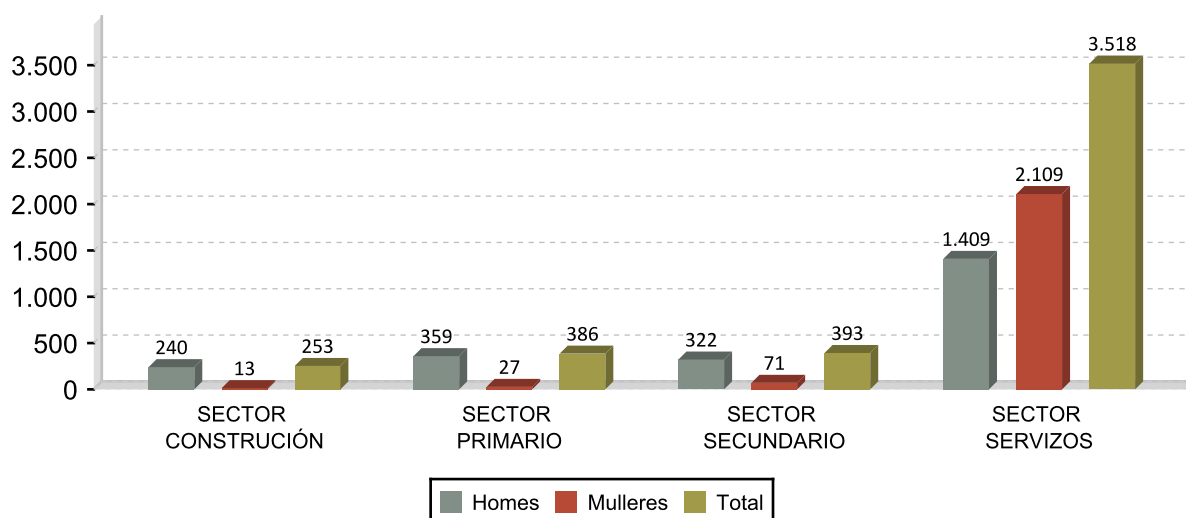

## DEZ ACTIVIDADES ECONÓMICAS CON MAIOR PORCENTAXE DE CONTRATOS 2017

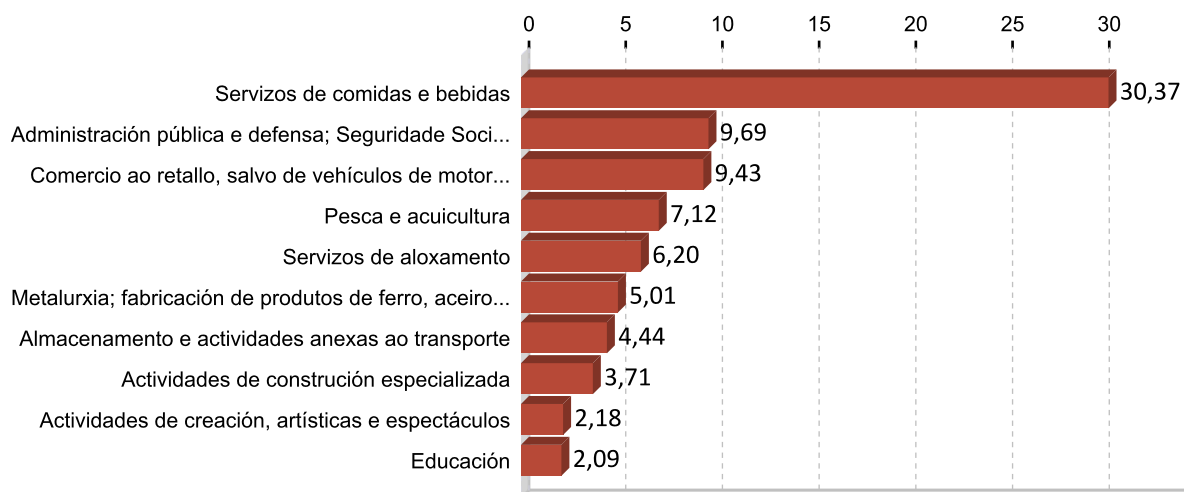

## OCUPACIÓN CON MAIOR NÚMERO DE CONTRATOS E SEXO 2017

OCUPACIÓN	Total	%
CAMAREIROS ASALARIADOS	1.099	24,15
VENDEDORES EN TENDAS E ALMACÉNS	341	7,49
AXUDANTES DE COCIÑA	240	5,27
AXUSTADORES E OPERADORES DE MÁQUINAS-FERRAMENTA	200	4,40
PERSOAL DE LIMPEZA DE OFICINAS, HOTEIS E OUTROS ESTABLECEMENTOS	198	4,35
PEÓNS DAS INDUSTRIAS MANUFACTUREIRAS	195	4,29
COCIÑEIROS ASALARIADOS	187	4,11
MARIÑEIROS DE PONTE, MARIÑEIROS DE MÁQUINAS E AFÍNS	142	3,12
PEÓNS DE OBRAS PÚBLICAS	137	3,01
OFICIAIS, OPERARIOS E ARTESÁNS DOUTROS OFICIOS NON CLASIFICADOS BAIXO	108	2,37

OCUPACIÓN	Homes	%
CAMAREIROS ASALARIADOS	529	22,70
AXUSTADORES E OPERADORES DE MÁQUINAS-FERRAMENTA	200	8,58
PEÓNS DAS INDUSTRIAS MANUFACTUREIRAS	181	7,77
MARIÑEIROS DE PONTE, MARIÑEIROS DE MÁQUINAS E AFÍNS	140	6,01
PESCADORES DE AUGAS COSTEIRAS E AUGAS DOCES	98	4,21

OCUPACIÓN	Mulleres	%
CAMAREIROS ASALARIADOS	570	25,68
VENDEDORES EN TENDAS E ALMACÉNS	296	13,33
AXUDANTES DE COCIÑA	217	9,77
PERSOAL DE LIMPEZA DE OFICINAS, HOTEIS E OUTROS ESTABLECEMENTOS	192	8,65
COCIÑEIROS ASALARIADOS	141	6,35

### 3. PARO REXISTRADO <sup>1</sup>

#### PARO REXISTRADO FISTERRA 2017

	Homes	Mulleres	Total	Variación 2017/16
Fisterra	651	967	1.618	-9,00

#### EVOLUCIÓN ANUAL DO PARO REXISTRADO

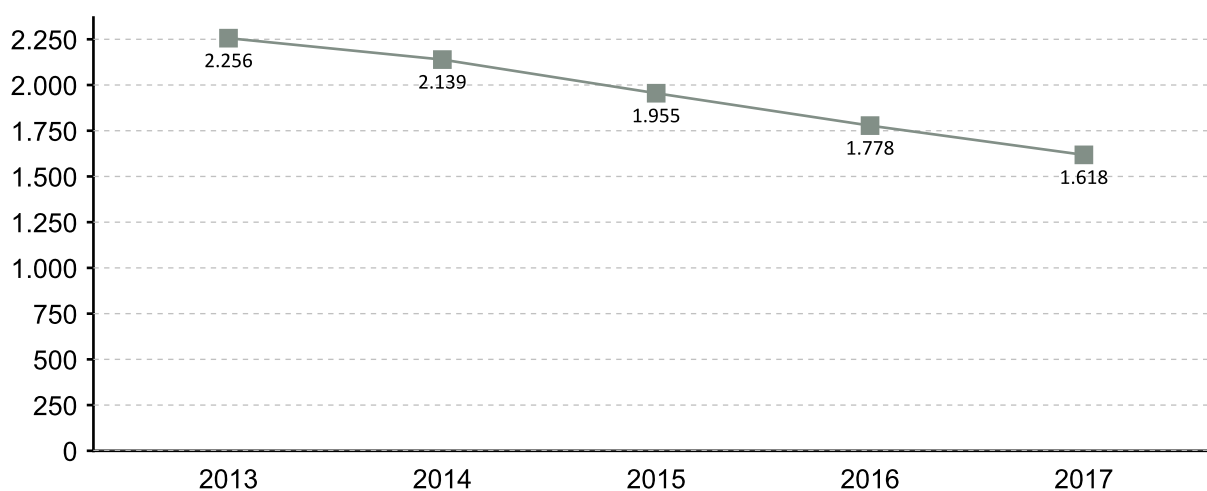

#### EVOLUCIÓN MENSUAL DO PARO REXISTRADO 2017

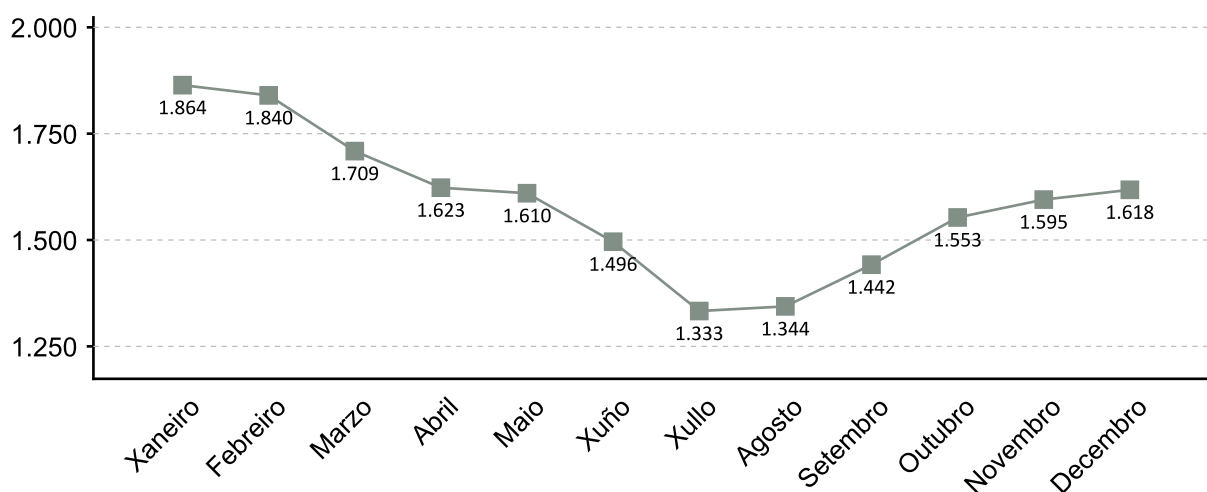

1. A fonte estatística utilizada para a elaboración dos seguintes apartados é a do Servizo Público de Emprego de Galicia

**PARO REXISTRADO POR SEXO 2017 VARIACIÓN PORCENTUAL 2017-2016**

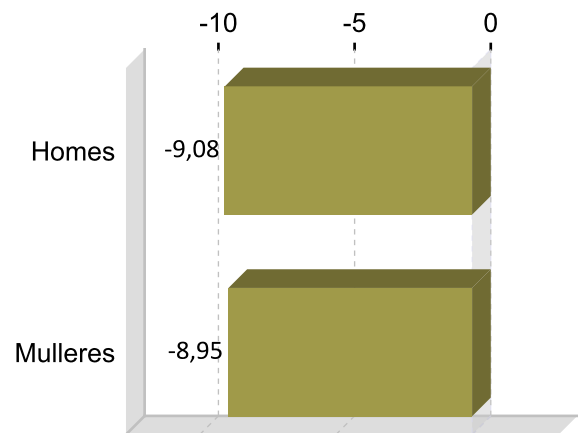
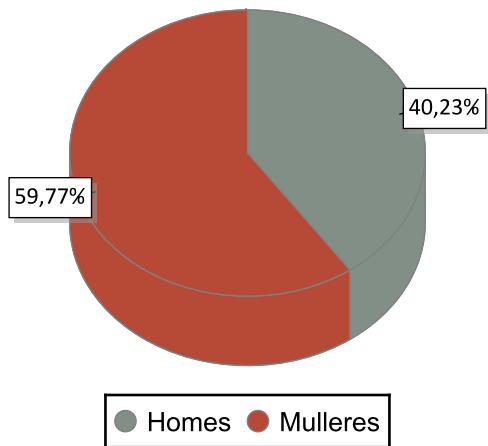

**PARO REXISTRADO POR IDADE 2017 VARIACIÓN PORCENTUAL 2017-2016**

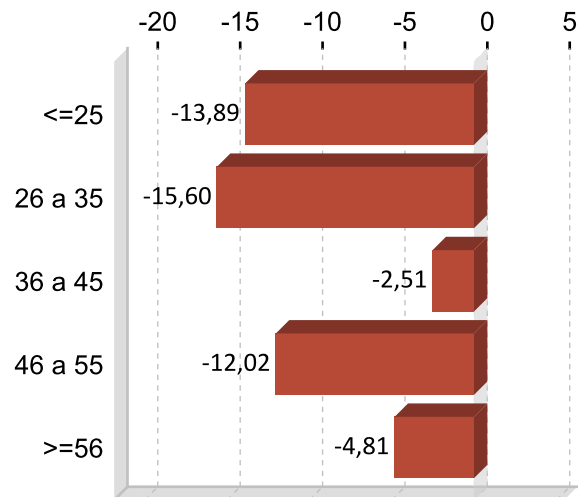
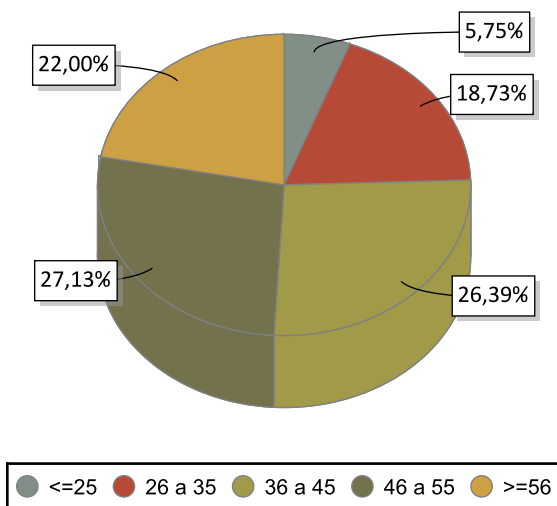

**PARO REXISTRADO POR NIVEL FORMATIVO 2017**

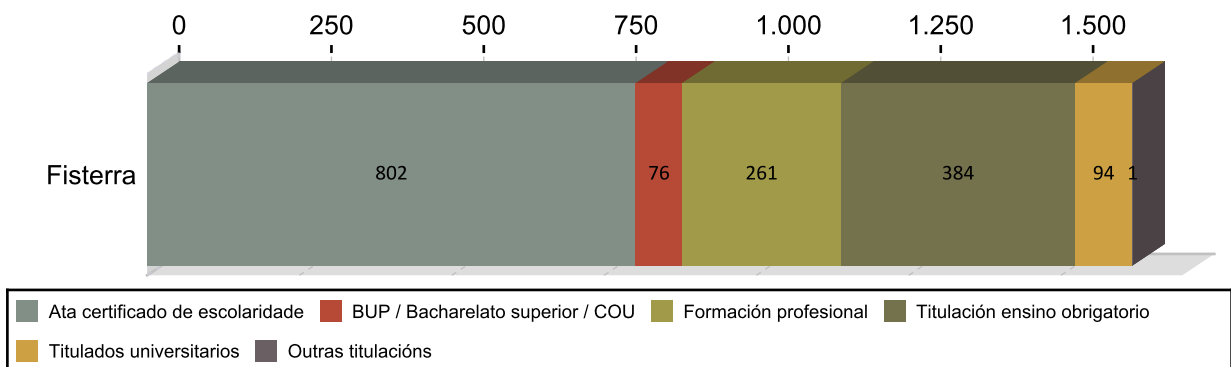

## ANTIGÜIDADE NA DEMANDA 2017

	Homes	% H.	Mulleres	% M.	Total	% T.
<= 1 mes	117	17,97	91	12,86	208	12,86
de 1 a 3 meses	148	22,73	215	22,44	363	22,44
de 3 a 6 meses	90	13,82	156	15,20	246	15,20
de 6 a 12 meses	59	9,06	98	9,70	157	9,70
de 12 a 24 meses	76	11,67	125	12,42	201	12,42
máis de 24 meses	161	24,73	282	27,38	443	27,38
<b>Total</b>	<b>651</b>	<b>100</b>	<b>967</b>	<b>100</b>	<b>1.618</b>	<b>100</b>

## PARO R. POR SECTORES 2017

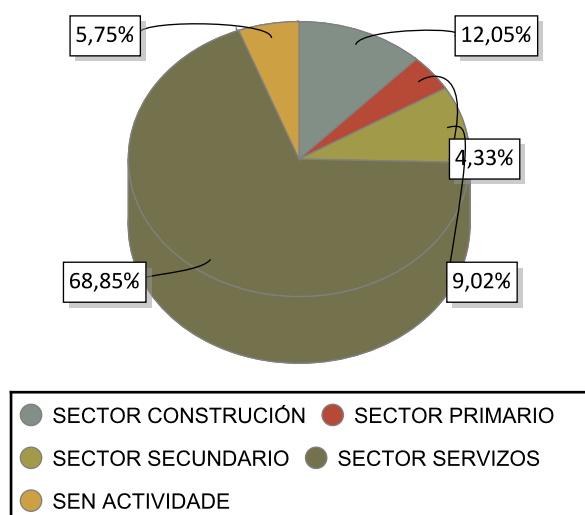

## VARIACIÓN PORCENTUAL 2017-2016

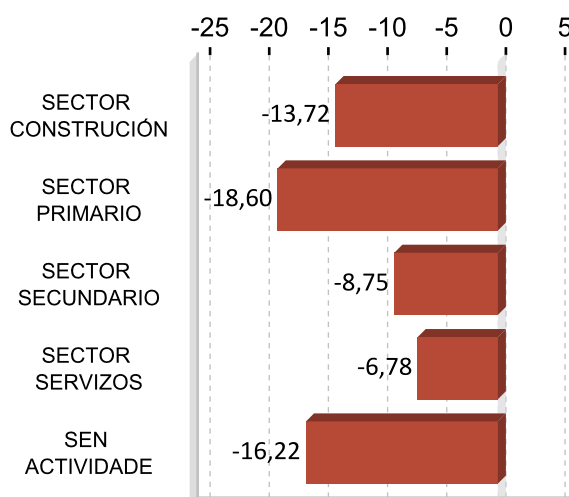

## ACTIVIDADES ECONÓMICAS CON MAIOR PORCENTAXE DE PARO REXISTRADO 2017

ACTIVIDADE ECONÓMICA	Fisterra	%
Administración pública e defensa; Seguridade Social obrigatoria	335	20,70
Servizos de comidas e bebidas	259	16,01
Comercio ao retalho, salvo de vehículos de motor e motocicletas	122	7,54
Actividades de construción especializada	97	6,00
Sen emprego anterior	93	5,75
Construción de edificios	83	5,13
Servizos de aloxamento	79	4,88
Pesca e acuicultura	48	2,97
Servizos a edificios e actividades de xardinaría	39	2,41
Confección de roupa de vestir	36	2,22

## OCUPACIÓNS MÁIS DEMANDADAS. TOTAL XERAL E SEXO 2017

OCUPACIÓN	Total	%
PEÓNS DE OBRAS PUBLICAS, EN XERAL	588	8,44
PERSOAL DE LIMPEZA OU LIMPADOR , EN XERAL	575	8,26
MOZOS DE RECOLLIDA DE LIXOS-VERTEDOIRO	476	6,83
PEÓNS FORESTAIS	409	5,87
DEPENDENTES DE COMERCIO, EN XERAL	341	4,90
CAMAREIROS, EN XERAL	205	2,94
PINCHES DE COCIÑA	200	2,87
PEÓNS DA CONSTRUCCIÓN DE EDIFICIOS	167	2,40
EMPREGADOS ADMINISTRATIVOS, EN XERAL	161	2,31
CAIXEIROS DE COMERCIO	151	2,17

OCUPACIÓN	Homes	%
PEÓNS DE OBRAS PUBLICAS, EN XERAL	284	10,57
PEÓNS FORESTAIS	201	7,48
MOZOS DE RECOLLIDA DE LIXOS-VERTEDOIRO	168	6,25
PEÓNS DA CONSTRUCCIÓN DE EDIFICIOS	150	5,58
ALBANEIS	141	5,25

OCUPACIÓN	Mulleres	%
PERSOAL DE LIMPEZA OU LIMPADOR , EN XERAL	502	11,73
DEPENDENTES DE COMERCIO, EN XERAL	318	7,43
MOZOS DE RECOLLIDA DE LIXOS-VERTEDOIRO	308	7,20
PEÓNS DE OBRAS PUBLICAS, EN XERAL	304	7,10
PEÓNS FORESTAIS	208	4,86

Nota: Un mesmo parado pode solicitar ata seis ocupacións distintas nas que desexa traballar, nesta táboa téñense en conta todas as ocupacións demandadas polos parados.

## 4. AFILIACIÓNS Á SEGURIDADE SOCIAL

### AFILIACIÓNS FISTERRA 2017

	Total	Variación
Fisterra	5.306	-0,58

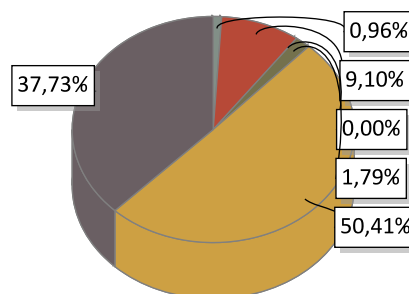

AGRARIO: 51	MAR: 483	CARBON: 0	HOGAR: 95
GENERAL: 2.675	AUTONOMOS: 2.002		

### EVOLUCIÓN ANUAL DA AFILIACIÓN DE TRABALLADORES

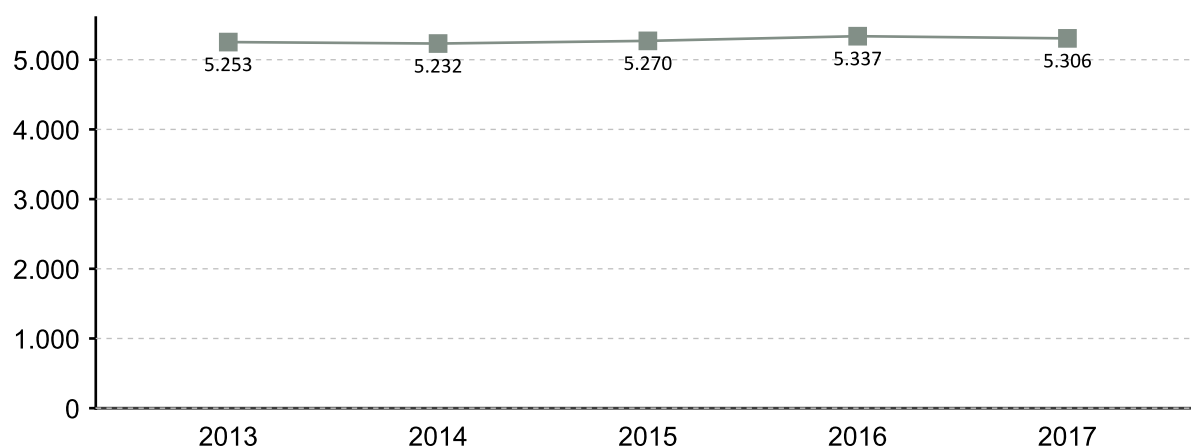

### EVOLUCIÓN MENSUAL DAS AFILIACIÓNS. 2017

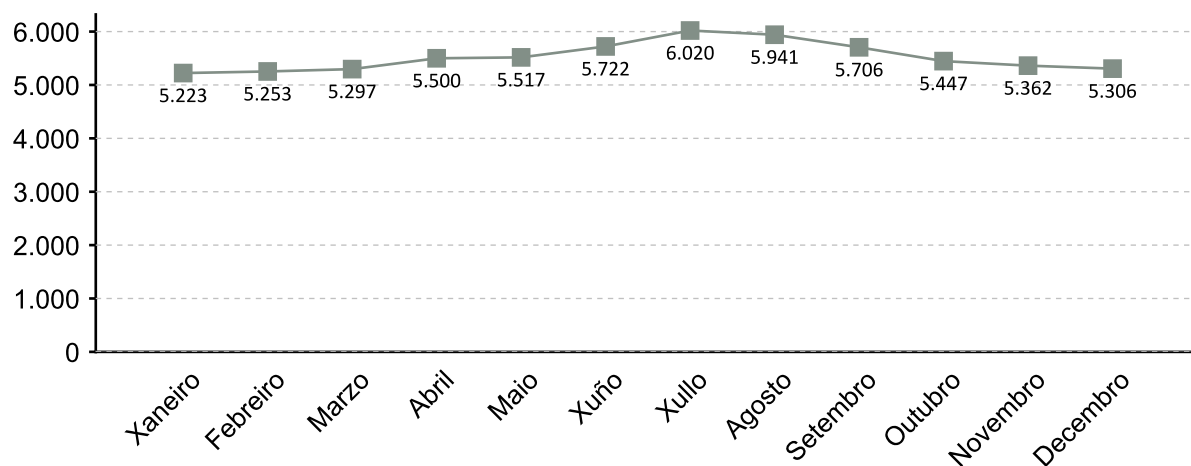

A fonte estatística utilizada para a elaboración deste apartado é a Tesouraría Xeral da Seguridade Social. Datos de afiliacións rexistradas a último día do ano. Para o gráfico de evolución tómase de referencia o último día do mes

### AFILIACIÓN POR SECTOR 2017

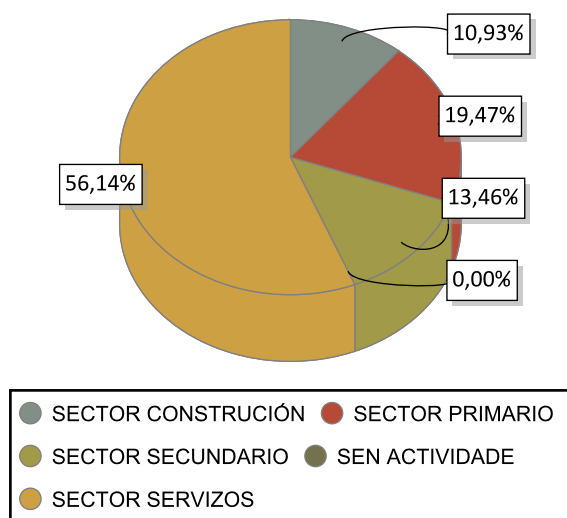

### VARIACIÓN PORCENTUAL 2017-2016

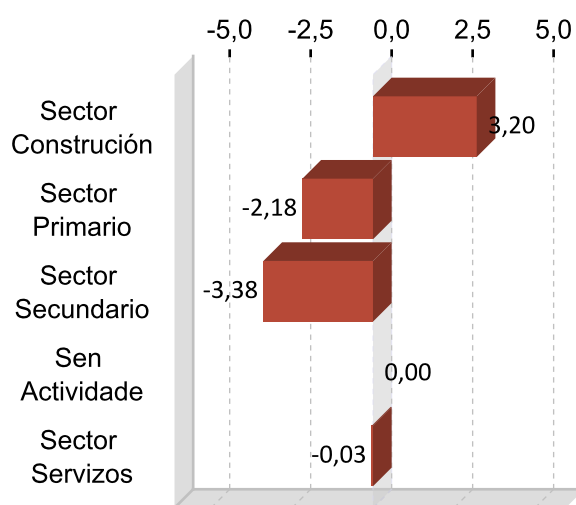

### DEZ ACTIVIDADES ECONÓMICAS CON MAIOR PORCENTAXE DE AFILIACIÓN 2017

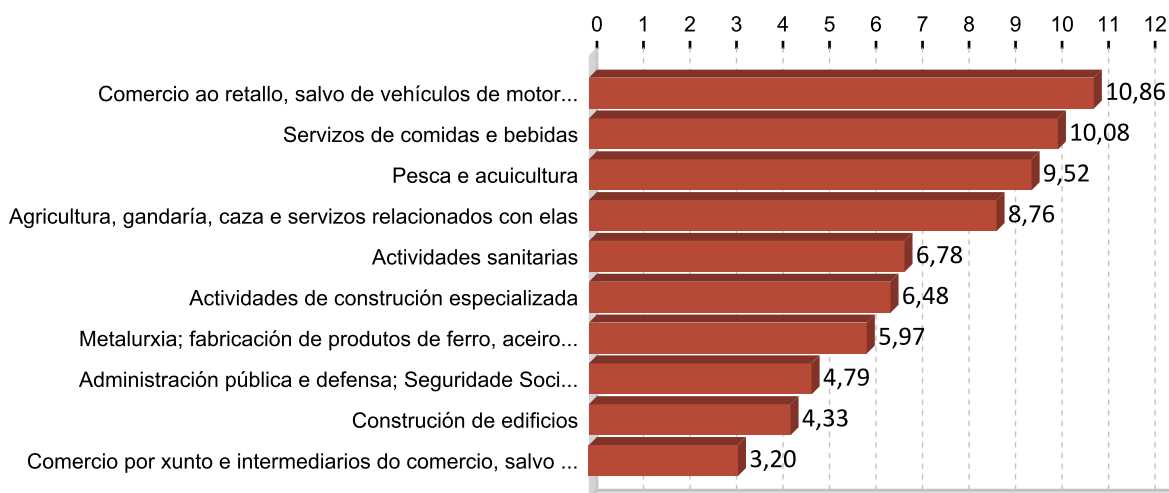

## 5. PERFIL DAS PERSOAS DEMANDANTES E CONTRATADAS EN FISTERRA 2017

### Paro

Sexo: muller

Idade: 46 a 55

Nivel formativo:  
ata certificado de escolaridade

Antigüidade na demanda:  
máis de 24 meses

Actividade económica de procedencia:  
administración pública e defensa;  
seguridade social obrigatoria

Ocupación máis demandada:  
peóns de obras publicas, en xeral

### Contratos

Sexo: home

Idade: 26 a 35

Nivel formativo:  
titulación ensino obrigatorio

Tipoloxía: temporal

Actividade económica:  
servizos de comidas e bebidas

Ocupación:  
camareiros asalariados

Nota: O perfil está elaborado co resultado dos valores máximos obtidos dentro de cada variable.

# FICHAS COMARCAIS DO MERCADO LABORAL GALEGO

## Muros

Provincia: A Coruña

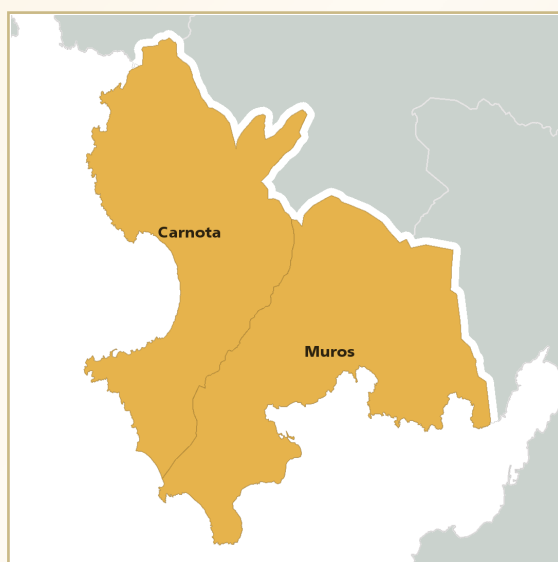

2018

### CONTIDO

1. Datos de poboación
2. Contratación
3. Paro rexistrado
4. Afiliacións á Seguridade Social
5. Perfil das persoas demandantes e contratadas

XUNTA DE GALICIA



## 1. DATOS DE POBOACIÓN

### HABITANTES

	2017	2016	% Variación 2017/2016
Carnota	4.060	4.170	-2,64
Muros	8.792	8.834	-0,48
<b>Muros</b>	<b>12.852</b>	<b>13.004</b>	<b>-1,17</b>

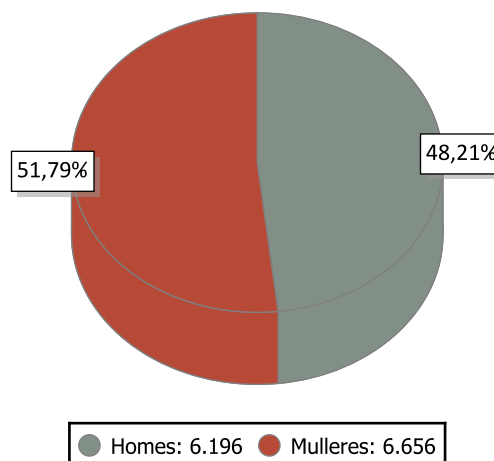

### INDICADORES DE POBOACIÓN 2016

	Idade media			Índice de recambio de poboación activa	Índice de envellecemento
	Homes	Mulleres	Total		
Muros	49,1	53,2	51,2	203,1	274,7

### POBOACIÓN ESTRANXEIRA E MOVEMENTOS MIGRATORIOS

	2017			2016			Saldo migratorio
	Poboación estranxeira	% de poboación estranxeira sobre o total da poboación	Emigración interna	Emigración externa	Inmigración interna	Inmigración externa	
Muros	87	0,68	195	134	162	141	-26

#### DEFINICIÓNS

##### Idade media no 1 de xaneiro

Media aritmética das idades dos individuos que compoñen unha poboación.

##### Índice de recambio da poboación en idade activa

Relación entre a poboación entre 60 e 64 anos e a poboación entre 15 e 19 anos. Mide a capacidade dunha poboación para substituír os individuos que se van xubilando.

##### Índice de envellecemento

Relación entre a poboación maior de 64 anos e a poboación menor de 20 anos.

##### Emigración

Para un ámbito xeográfico determinado é aquela migración que ten orixe nese ámbito e destino fóra deste ámbito. Fálase de emigración interna cando o destino é outro concello de Galicia e emigración externa cando o destino é outro concello do resto de España ou o estranxeiro.

##### Inmigración

Para un ámbito xeográfico determinado é aquela migración con destino neste ámbito e orixe fóra deste. Fálase de inmigración interna cando a orixe é outro concello de Galicia e inmigración externa cando a orixe é outro concello de España ou o estranxeiro.

##### Saldo migratorio

Para cada ámbito territorial, é a diferenza entre o número de inmigracións e o número de emigracións. Se é positivo indica que as entradas de poboación superan as saídas e se é negativo o contrario.

## 2. CONTRATACIÓN <sup>1</sup>

### CONTRATOS MUROS 2017

	Homes	Mulleres	Total	Variación 2017/16
Muros	1.712	1.579	3.291	-6,66

### EVOLUCIÓN ANUAL DA CONTRATACIÓN

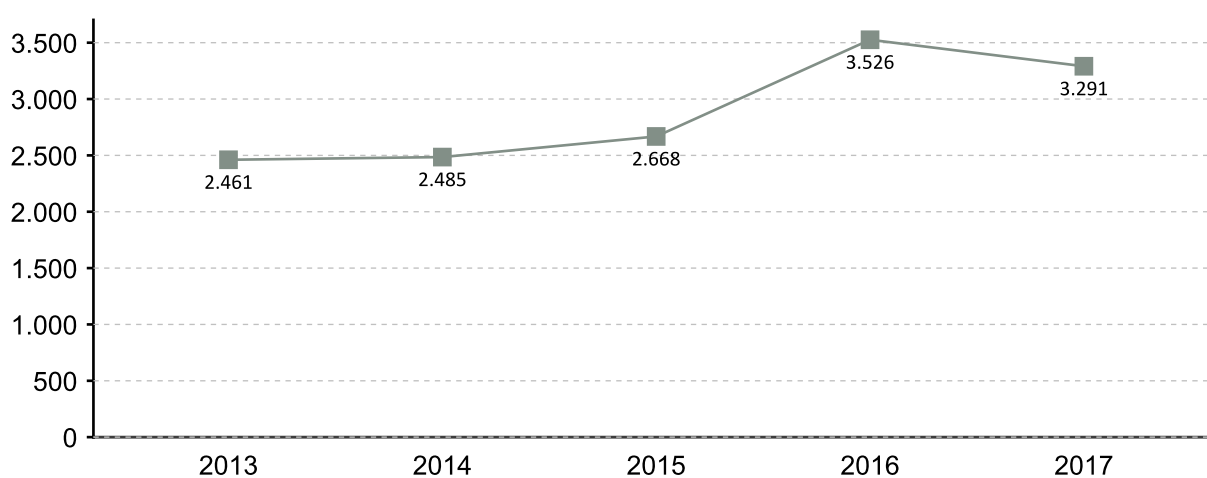

### EVOLUCIÓN MENSUAL DA CONTRATACIÓN 2017

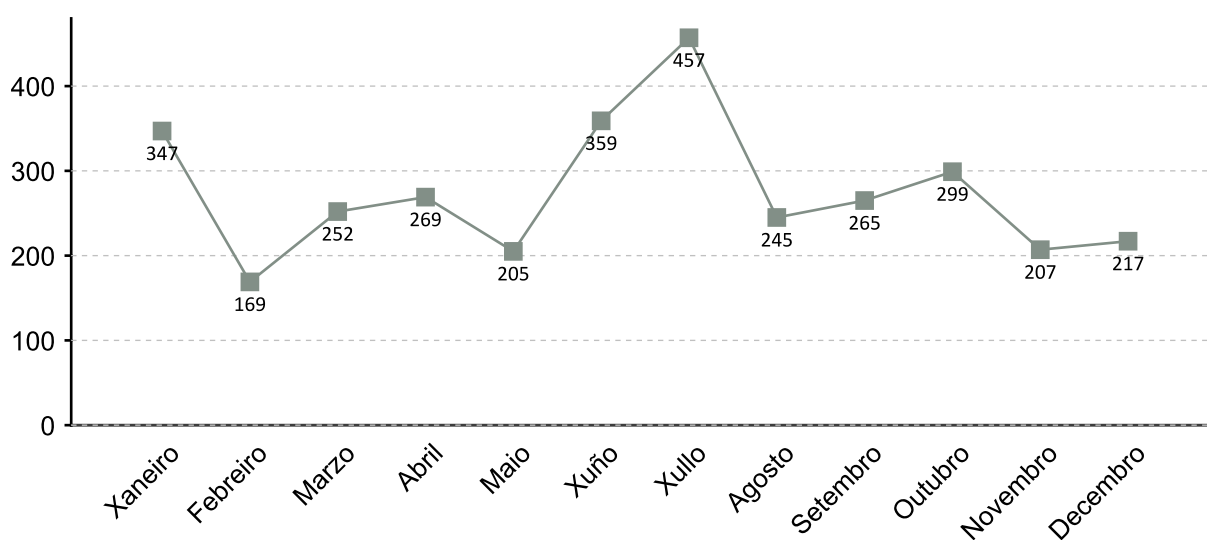

1. A fonte estatística utilizada para a elaboración dos seguintes apartados é a do Servizo Público de Emprego de Galicia

### CONTRATACIÓN POR SEXO 2017

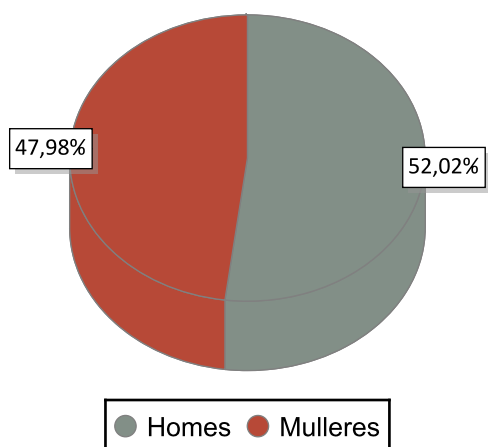

### VARIACIÓN PORCENTUAL 2017-2016

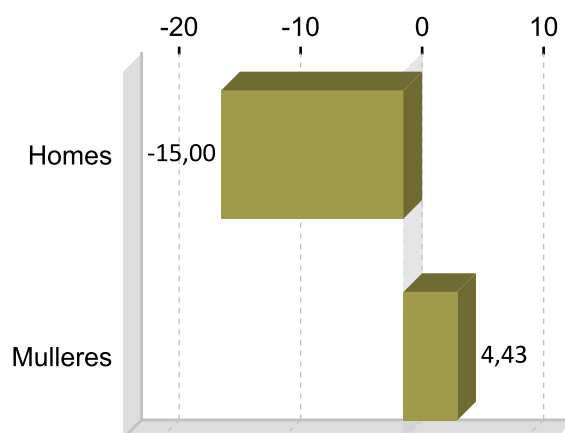

### CONTRATACIÓN POR IDADE 2017

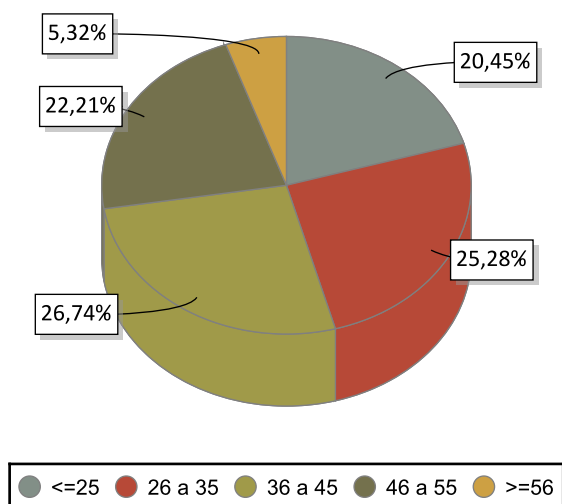

### VARIACIÓN PORCENTUAL 2017-2016

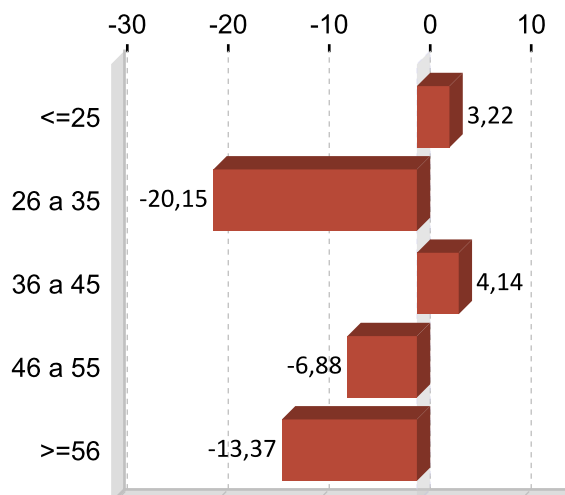

### CONTRATACIÓN POR NIVEL FORMATIVO 2017

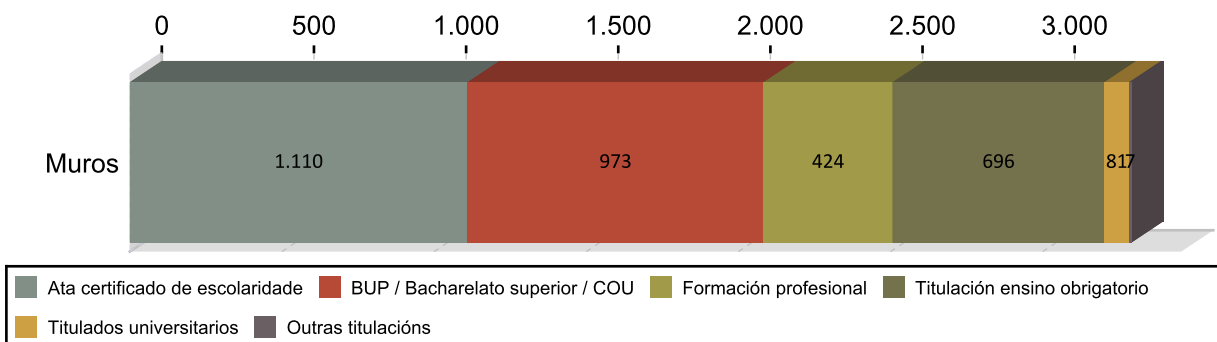

### CONTRATACIÓN POR TIPOLOXÍA E PORCENTAXE 2017

Tipo de contrato	Muros	Porcentaxe
Indefinido	272	8,26
Indefinido tempo parcial	45	1,37
Outros	25	0,76
Prácticas/Formación	24	0,73
Temporal	2.204	66,97
Temporal tempo parcial	721	21,91
<b>Total</b>	<b>3.291</b>	<b>100</b>

### PORCENTAXE DE CONTRATACIÓN INDEFINIDA E RESTANTE POR SEXO 2017

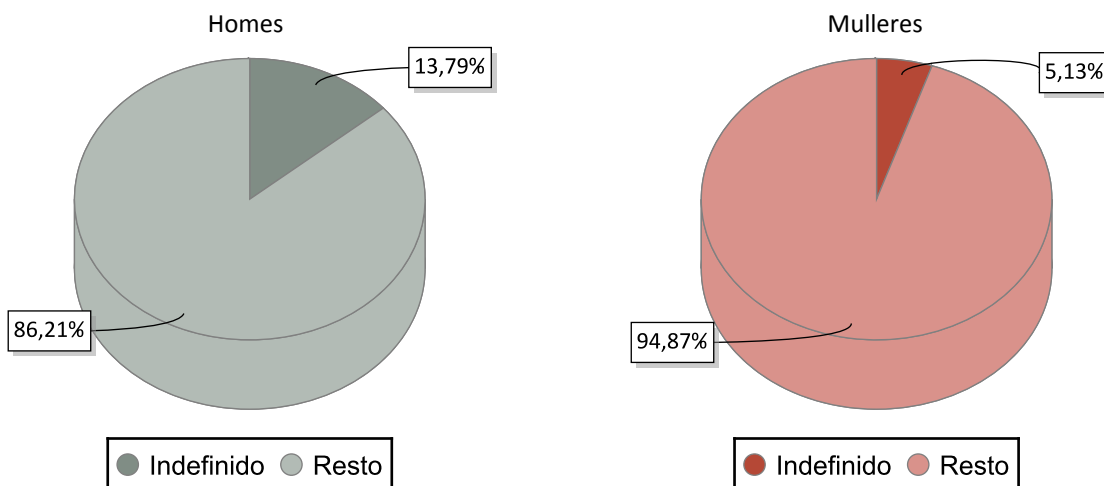

### CONTRATACIÓN NOS GRANDES SECTORES DE ACTIVIDADE E SEXO 2017

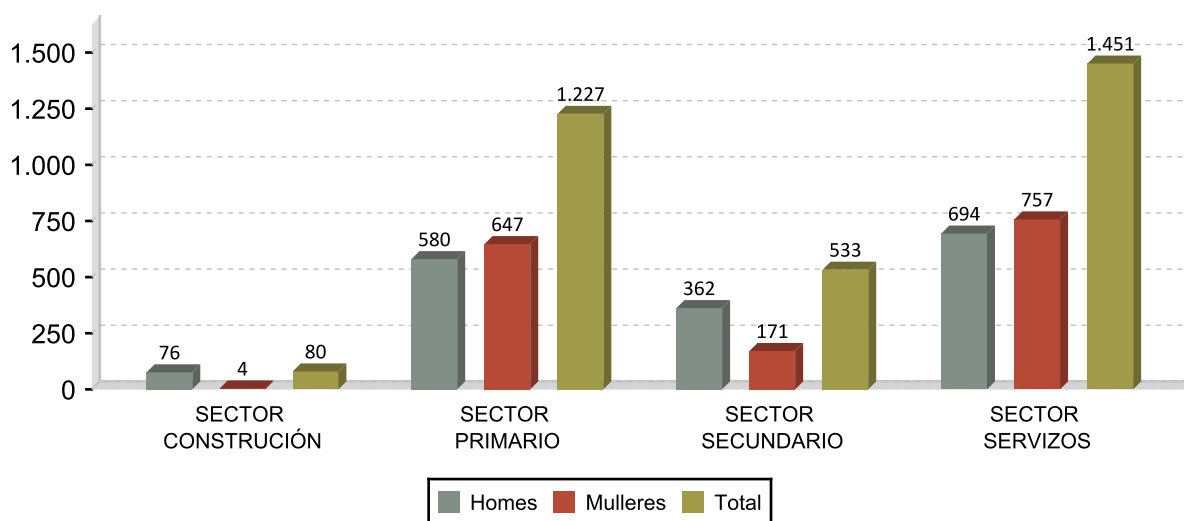

## DEZ ACTIVIDADES ECONÓMICAS CON MAIOR PORCENTAXE DE CONTRATOS 2017

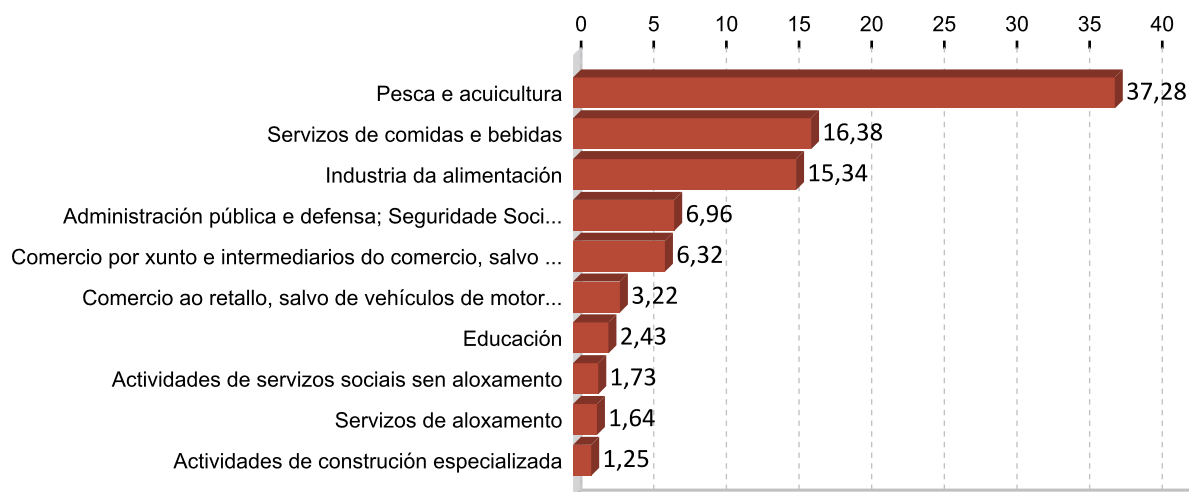

## OCUPACIÓN CON MAIOR NÚMERO DE CONTRATOS E SEXO 2017

OCUPACIÓN	Total	%
PEÓNS DA ACUICULTURA	698	21,21
CAMAREIROS ASALARIADOS	406	12,34
CLASIFICADORES DE ESCOURAS, OPERARIOS DE PUNTO LIMPO E RECOLLEDORES	265	8,05
TRABALLADORES DAS INDUSTRIAS DO PEIXE	200	6,08
PESCADORES DE AUGAS COSTEIRAS E AUGAS DOCES	156	4,74
PEÓNS AGROPECUARIOS	141	4,28
PEÓNS DAS INDUSTRIAS MANUFACTUREIRAS	111	3,37
MARIÑEIROS DE PONTE, MARIÑEIROS DE MÁQUINAS E AFÍNS	98	2,98
OFICIAIS, OPERARIOS E ARTESÁNS DOUTROS OFICIOS NON CLASIFICADOS BAIXO	88	2,67
PERSOAL DE LIMPEZA DE OFICINAS, HOTEIS E OUTROS ESTABLECEMENTOS	87	2,64

OCUPACIÓN	Homes	%
CLASIFICADORES DE ESCOURAS, OPERARIOS DE PUNTO LIMPO E RECOLLEDORES	265	15,48
CAMAREIROS ASALARIADOS	244	14,25
PEÓNS DA ACUICULTURA	174	10,16
PESCADORES DE AUGAS COSTEIRAS E AUGAS DOCES	148	8,64
PEÓNS DAS INDUSTRIAS MANUFACTUREIRAS	104	6,07

OCUPACIÓN	Mulleres	%
PEÓNS DA ACUICULTURA	524	33,19
CAMAREIROS ASALARIADOS	162	10,26
TRABALLADORES DAS INDUSTRIAS DO PEIXE	113	7,16
PEÓNS AGROPECUARIOS	103	6,52
PERSOAL DE LIMPEZA DE OFICINAS, HOTEIS E OUTROS ESTABLECEMENTOS	78	4,94

### 3. PARO REXISTRADO <sup>1</sup>

#### PARO REXISTRADO MUROS 2017

	Homes	Mulleres	Total	Variación 2017/16
Muros	319	435	754	-2,71

#### EVOLUCIÓN ANUAL DO PARO REXISTRADO

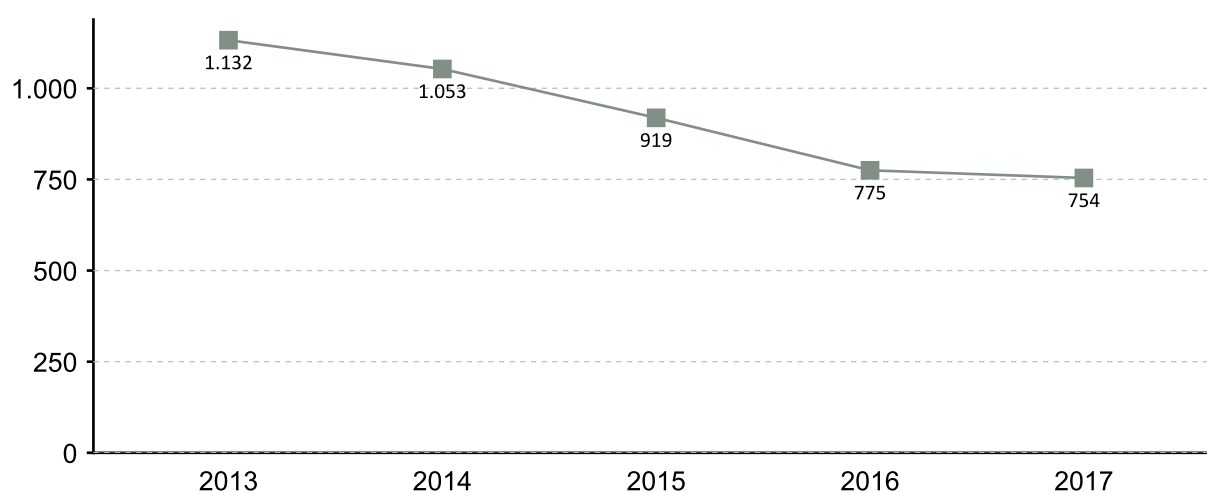

#### EVOLUCIÓN MENSUAL DO PARO REXISTRADO 2017



1. A fonte estatística utilizada para a elaboración dos seguintes apartados é a do Servizo Público de Emprego de Galicia

### PARO REXISTRADO POR SEXO 2017 VARIACIÓN PORCENTUAL 2017-2016

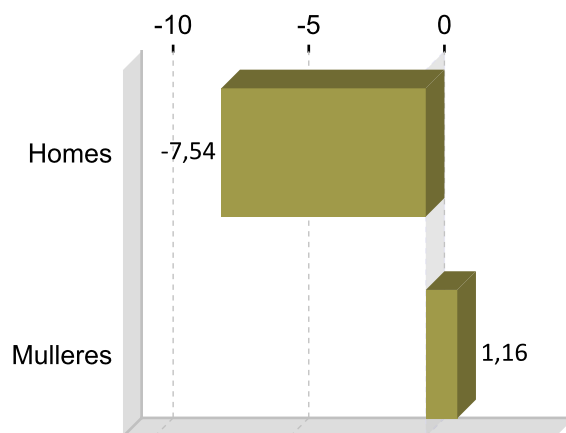
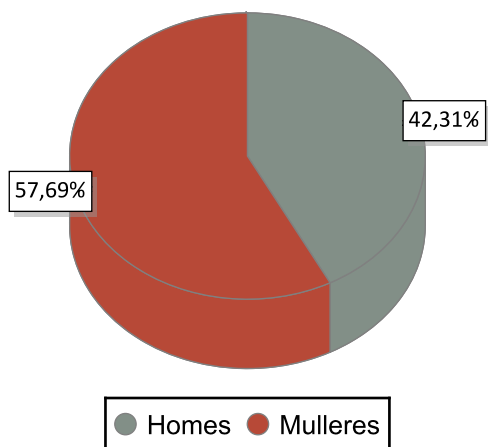

### PARO REXISTRADO POR IDADE 2017 VARIACIÓN PORCENTUAL 2017-2016

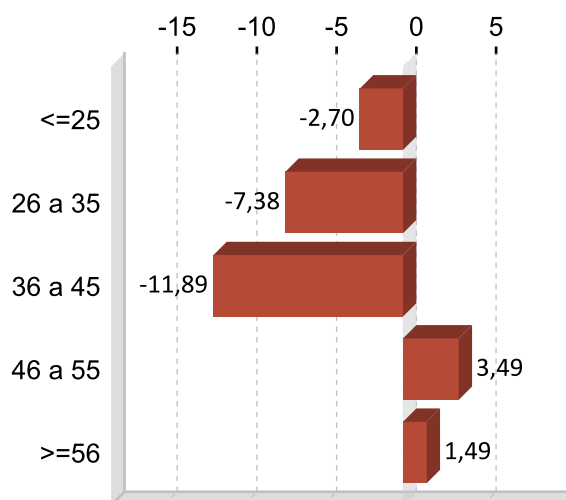
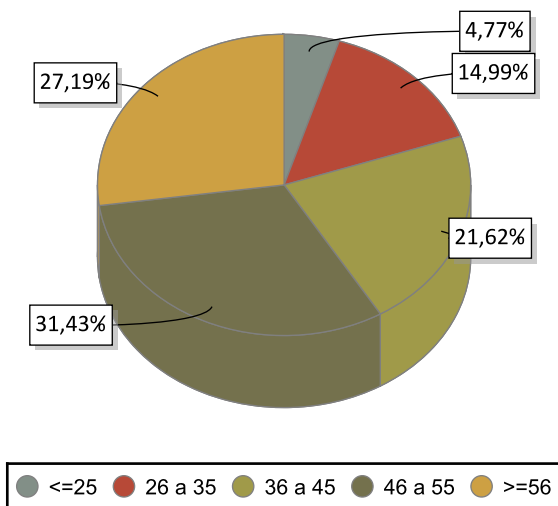

### PARO REXISTRADO POR NIVEL FORMATIVO 2017

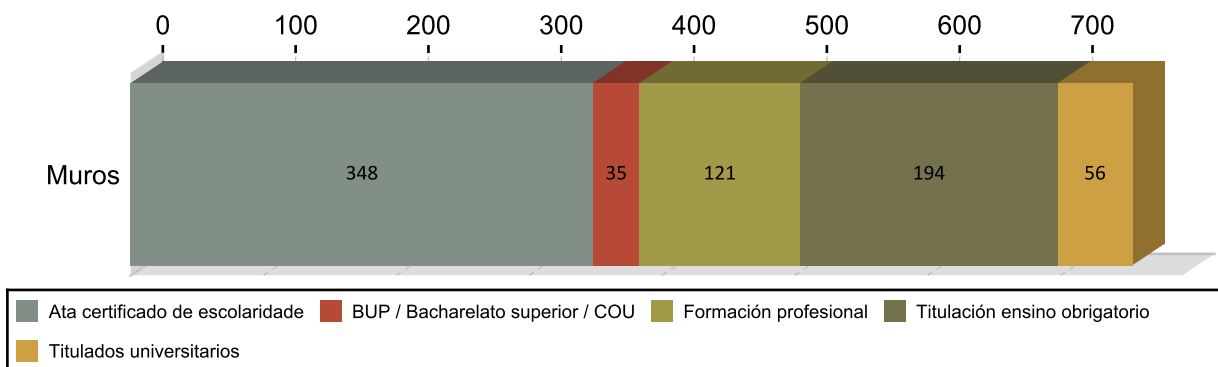

## ANTIGÜIDADE NA DEMANDA 2017

	Homes	% H.	Mulleres	% M.	Total	% T.
<= 1 mes	46	14,42	32	10,34	78	10,34
de 1 a 3 meses	76	23,82	84	21,22	160	21,22
de 3 a 6 meses	43	13,48	108	20,03	151	20,03
de 6 a 12 meses	34	10,66	53	11,54	87	11,54
de 12 a 24 meses	38	11,91	42	10,61	80	10,61
máis de 24 meses	82	25,71	116	26,26	198	26,26
<b>Total</b>	<b>319</b>	<b>100</b>	<b>435</b>	<b>100</b>	<b>754</b>	<b>100</b>

## PARO R. POR SECTORES 2017

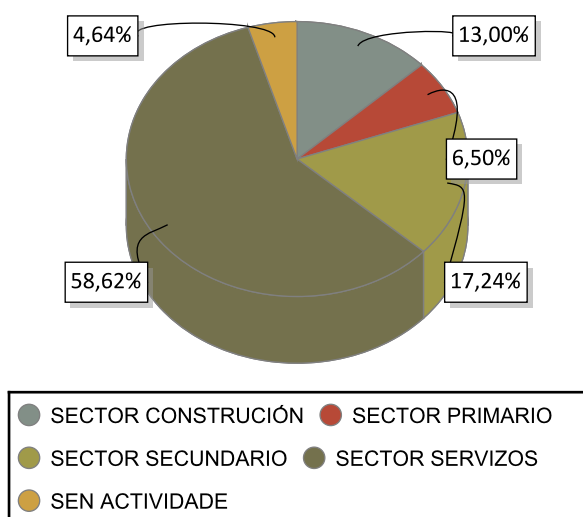

## VARIACIÓN PORCENTUAL 2017-2016

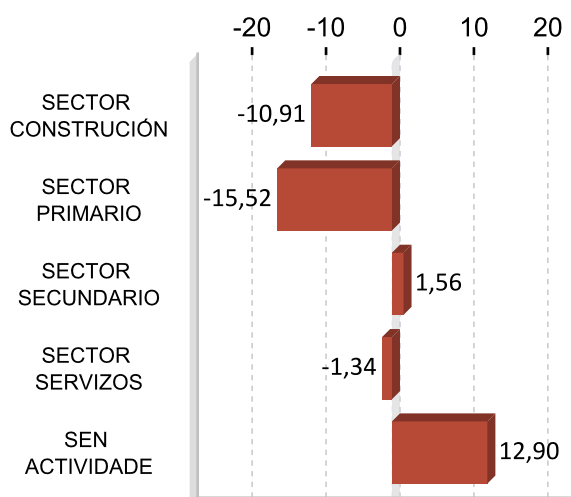

## ACTIVIDADES ECONÓMICAS CON MAIOR PORCENTAXE DE PARO REXISTRADO 2017

ACTIVIDADE ECONÓMICA	Muros	%
Servizos de comidas e bebidas	106	14,06
Administración pública e defensa; Seguridade Social obrigatoria	104	13,79
Industria da alimentación	85	11,27
Construción de edificios	49	6,50
Comercio ao retalho, salvo de vehículos de motor e motocicletas	47	6,23
Actividades de construción especializada	47	6,23
Pesca e acuicultura	36	4,77
Sen emprego anterior	35	4,64
Servizos de aloxamento	32	4,24
Actividades relacionadas co emprego	18	2,39

**OCUPACIÓNS MÁIS DEMANDADAS. TOTAL XERAL E SEXO 2017**

<b>OCUPACIÓN</b>	<b>Total</b>	<b>%</b>
PEÓNS DE OBRAS PUBLICAS, EN XERAL	278	8,53
PERSOAL DE LIMPEZA OU LIMPADOR , EN XERAL	234	7,18
PEÓNS FORESTAIS	220	6,75
MOZOS DE RECOLLIDA DE LIXOS-VERTEDOIRO	216	6,63
DEPENDENTES DE COMERCIO, EN XERAL	114	3,50
PINCHES DE COCIÑA	94	2,89
ALBANEIS	90	2,76
CAMAREIROS, EN XERAL	87	2,67
TRABALLADORES NA PREPARACIÓN DE PEIXE PARA CONSERVAS	82	2,52
PEÓNS DA CONSTRUCCIÓN DE EDIFICIOS	80	2,46

<b>OCUPACIÓN</b>	<b>Homes</b>	<b>%</b>
PEÓNS DE OBRAS PUBLICAS, EN XERAL	145	10,65
PEÓNS FORESTAIS	107	7,86
ALBANEIS	88	6,47
MOZOS DE RECOLLIDA DE LIXOS-VERTEDOIRO	87	6,39
PEÓNS DA CONSTRUCCIÓN DE EDIFICIOS	78	5,73

<b>OCUPACIÓN</b>	<b>Mulleres</b>	<b>%</b>
PERSOAL DE LIMPEZA OU LIMPADOR , EN XERAL	196	10,33
PEÓNS DE OBRAS PUBLICAS, EN XERAL	133	7,01
MOZOS DE RECOLLIDA DE LIXOS-VERTEDOIRO	129	6,80
PEÓNS FORESTAIS	113	5,96
DEPENDENTES DE COMERCIO, EN XERAL	110	5,80

Nota: Un mesmo parado pode solicitar ata seis ocupacións distintas nas que desexa traballar, nesta táboa téñense en conta todas as ocupacións demandadas polos parados.

## 4. AFILIACIÓNS Á SEGURIDADE SOCIAL

### AFILIACIÓNS MUROS 2017

	Total	Variación
Muros	2.212	-4,12

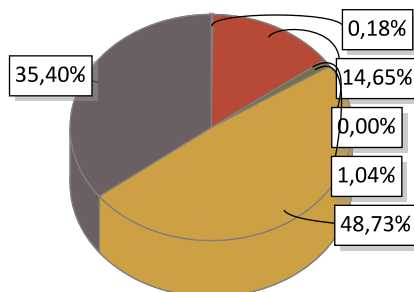

AGRARIO: 4	MAR: 324	CARBON: 0	HOGAR: 23
GENERAL: 1.078	AUTONOMOS: 783		

### EVOLUCIÓN ANUAL DA AFILIACIÓN DE TRABALLADORES

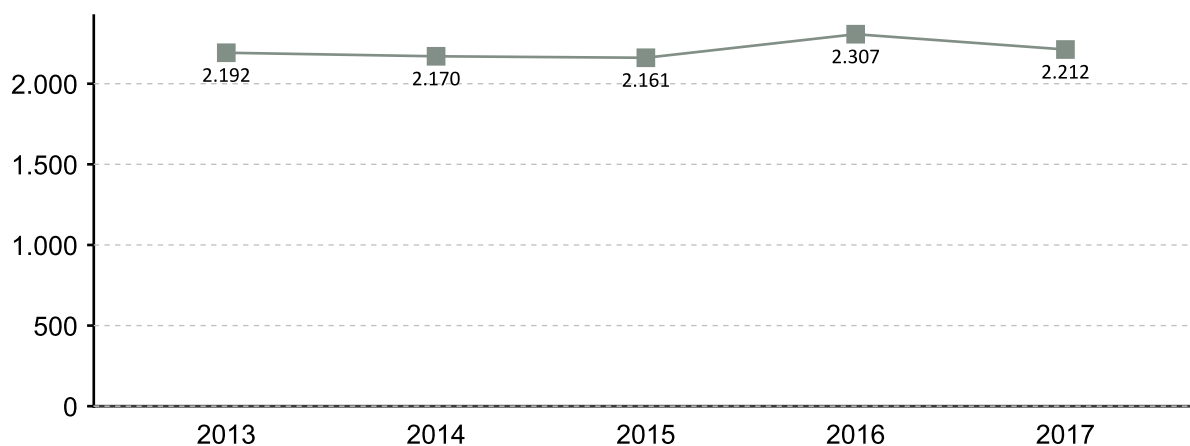

### EVOLUCIÓN MENSUAL DAS AFILIACIÓN. 2017

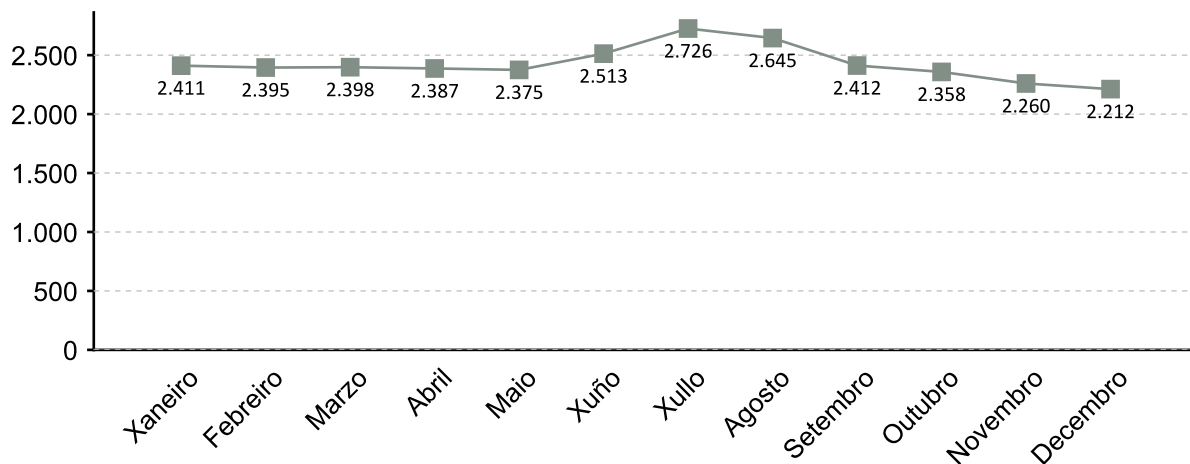

A fonte estatística utilizada para a elaboración deste apartado é a Tesouraría Xeral da Seguridade Social. Datos de afiliacións rexistradas a último día do ano. Para o gráfico de evolución tómase de referencia o último día do mes

### AFILIACIÓNS POR SECTOR 2017

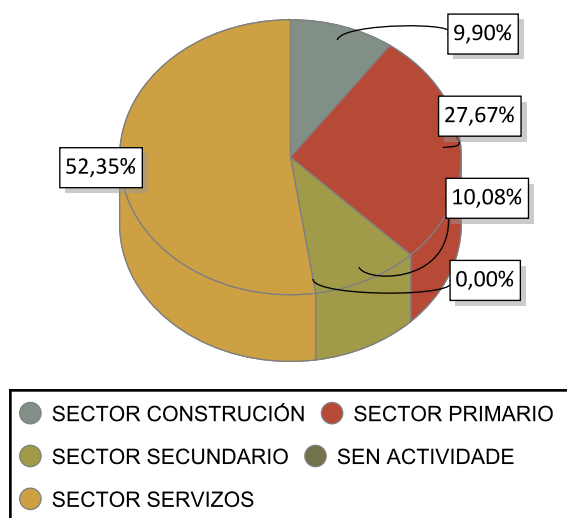

### VARIACIÓN PORCENTUAL 2017-2016

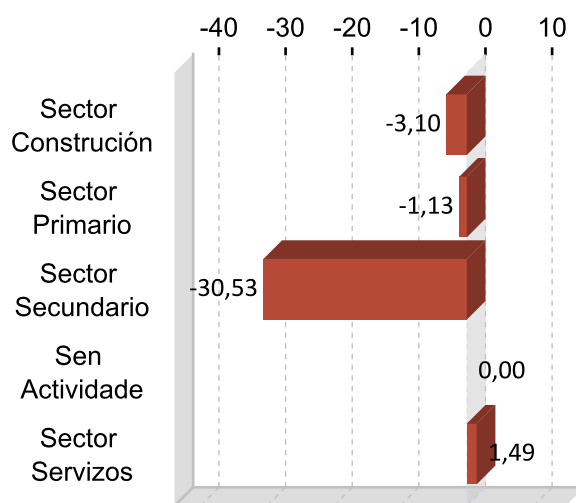

### DEZ ACTIVIDADES ECONÓMICAS CON MAIOR PORCENTAXE DE AFILIACIÓN 2017

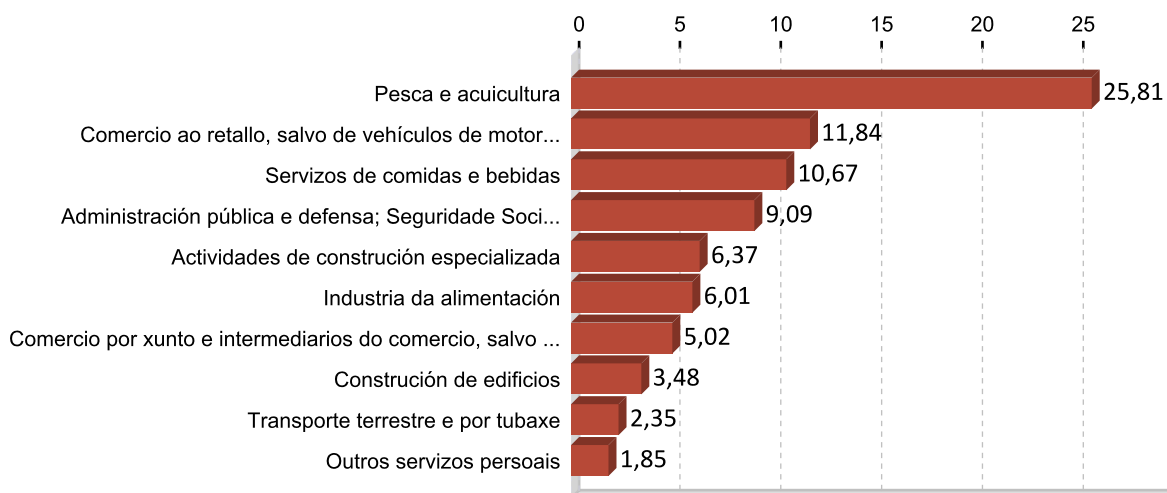

## 5. PERFIL DAS PERSOAS DEMANDANTES E CONTRATADAS EN MUROS 2017

### Paro

Sexo: muller

Idade: 46 a 55

Nivel formativo:  
ata certificado de escolaridade

Antigüidade na demanda:  
máis de 24 meses

Actividade económica de procedencia:  
servizos de comidas e bebidas

Ocupación máis demandada:  
peóns de obras publicas, en xeral

### Contratos

Sexo: home

Idade: 36 a 45

Nivel formativo:  
ata certificado de escolaridade

Tipoloxía: temporal

Actividade económica:  
pesca e acuicultura

Ocupación:  
peóns da acuicultura

Nota: O perfil está elaborado co resultado dos valores máximos obtidos dentro de cada variable.

# FICHAS COMARCAIS DO MERCADO LABORAL GALEGO

## Noia

Provincia: A Coruña

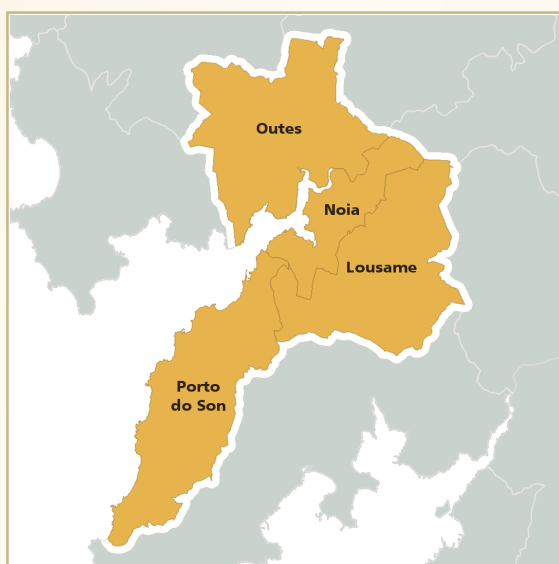

## 2018

### CONTIDO

1. Datos de poboación
2. Contratación
3. Paro rexistrado
4. Afiliacións á Seguridade Social
5. Perfil das persoas demandantes e contratadas

XUNTA DE GALICIA



## 1. DATOS DE POBOACIÓN

### HABITANTES

	2017	2016	% Variación 2017/2016
Lousame	3.447	3.429	0,52
Noia	14.295	14.337	-0,29
Outes	6.514	6.606	-1,39
Porto do Son	9.271	9.386	-1,23
<b>Noia</b>	<b>33.527</b>	<b>33.758</b>	<b>-0,68</b>

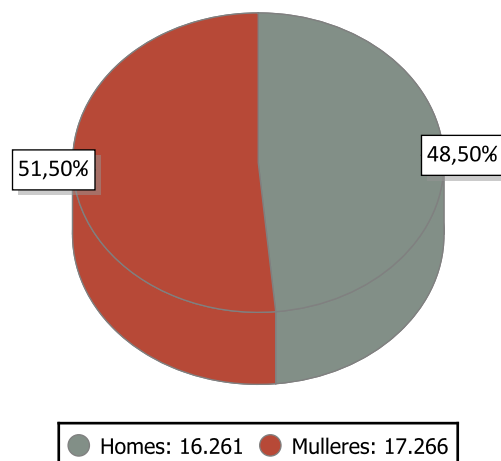

### INDICADORES DE POBOACIÓN 2016

	Idade media			Índice de recambio de poboación activa	Índice de envellecemento
	Homes	Mulleres	Total		
Noia	46,3	49,6	48,0	173,4	187,6

### POBOACIÓN ESTRANXEIRA E MOVEMENTOS MIGRATORIOS

	2017			2016			Saldo migratorio
	Poboación estranxeira	% de poboación estranxeira sobre o total da poboación	Emigración interna	Emigración externa	Inmigración interna	Inmigración externa	
Noia	488	1,46	657	224	529	307	-45

#### DEFINICIÓNS

##### Idade media no 1 de xaneiro

Media aritmética das idades dos individuos que compoñen unha poboación.

##### Índice de recambio da poboación en idade activa

Relación entre a poboación entre 60 e 64 anos e a poboación entre 15 e 19 anos. Mide a capacidade dunha poboación para substituír os individuos que se van xubilando.

##### Índice de envellecemento

Relación entre a poboación maior de 64 anos e a poboación menor de 20 anos.

##### Emigración

Para un ámbito xeográfico determinado é aquela migración que ten orixe nese ámbito e destino fóra deste ámbito. Fálase de emigración interna cando o destino é outro concello de Galicia e emigración externa cando o destino é outro concello do resto de España ou o estranxeiro.

##### Inmigración

Para un ámbito xeográfico determinado é aquela migración con destino neste ámbito e orixe fóra deste. Fálase de inmigración interna cando a orixe é outro concello de Galicia e inmigración externa cando a orixe é outro concello de España ou o estranxeiro.

##### Saldo migratorio

Para cada ámbito territorial, é a diferenza entre o número de inmigracións e o número de emigracións. Se é positivo indica que as entradas de poboación superan as saídas e se é negativo o contrario.

## 2. CONTRATACIÓN <sup>1</sup>

### CONTRATOS NOIA 2017

	Homes	Mulleres	Total	Variación 2017/16
Noia	4.068	3.188	7.256	3,27

### EVOLUCIÓN ANUAL DA CONTRATACIÓN

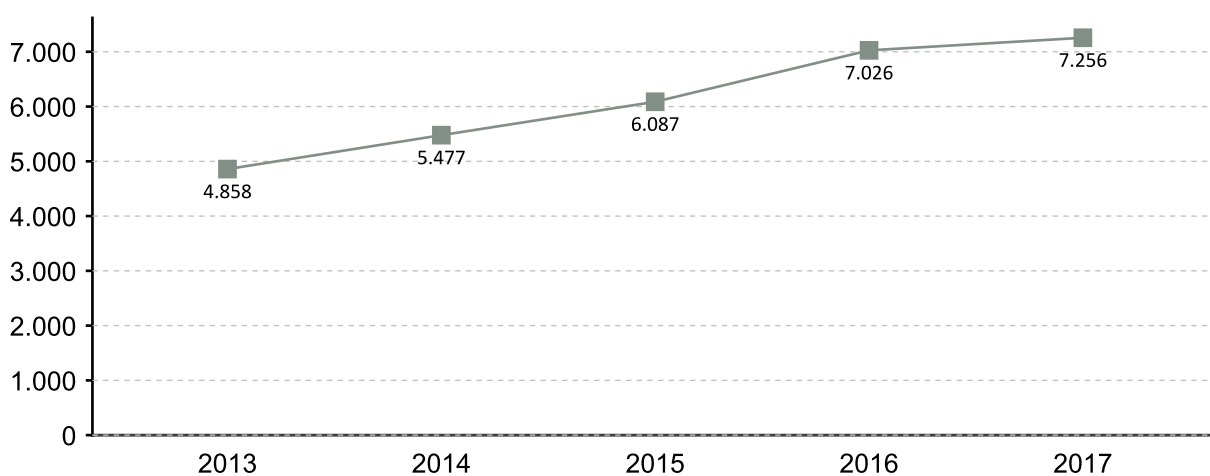

### EVOLUCIÓN MENSUAL DA CONTRATACIÓN 2017

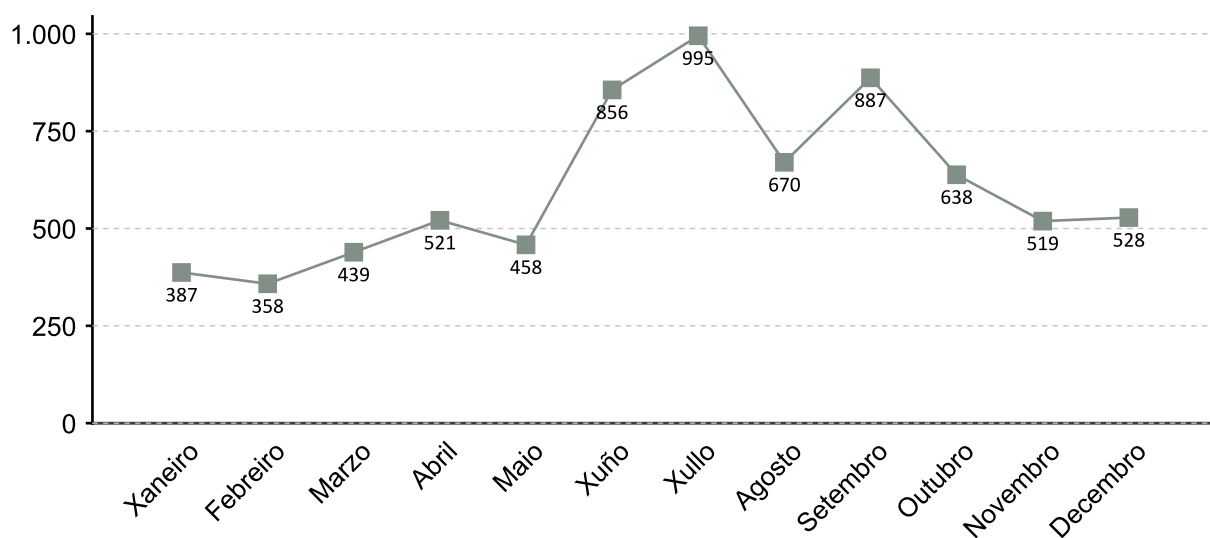

1. A fonte estatística utilizada para a elaboración dos seguintes apartados é a do Servizo Público de Emprego de Galicia

### CONTRATACIÓN POR SEXO 2017

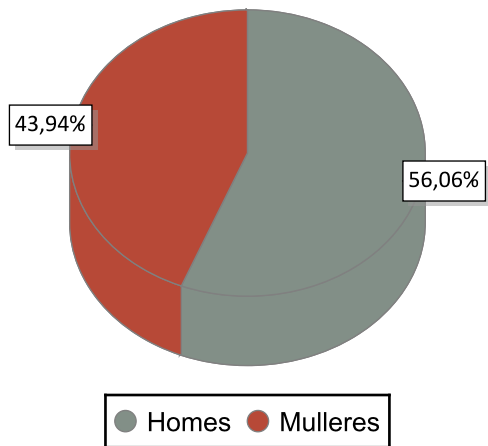

### VARIACIÓN PORCENTUAL 2017-2016

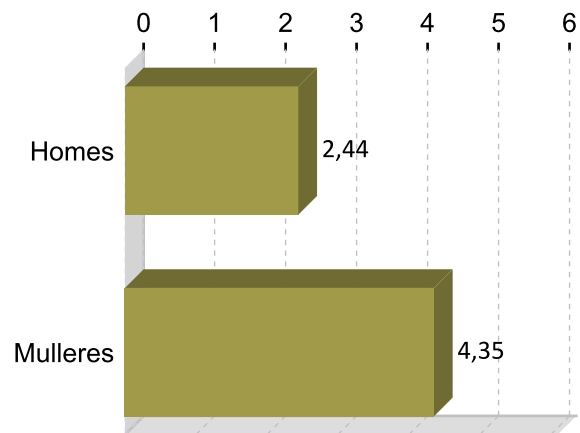

### CONTRATACIÓN POR IDADE 2017

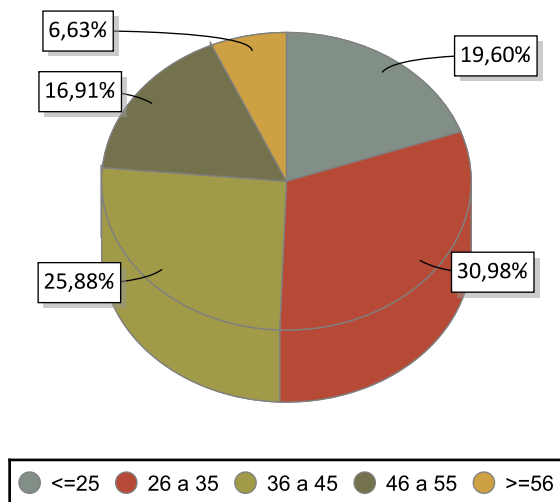

### VARIACIÓN PORCENTUAL 2017-2016

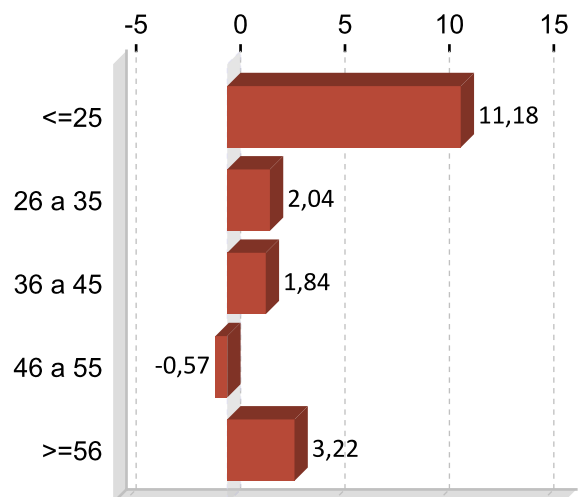

### CONTRATACIÓN POR NIVEL FORMATIVO 2017

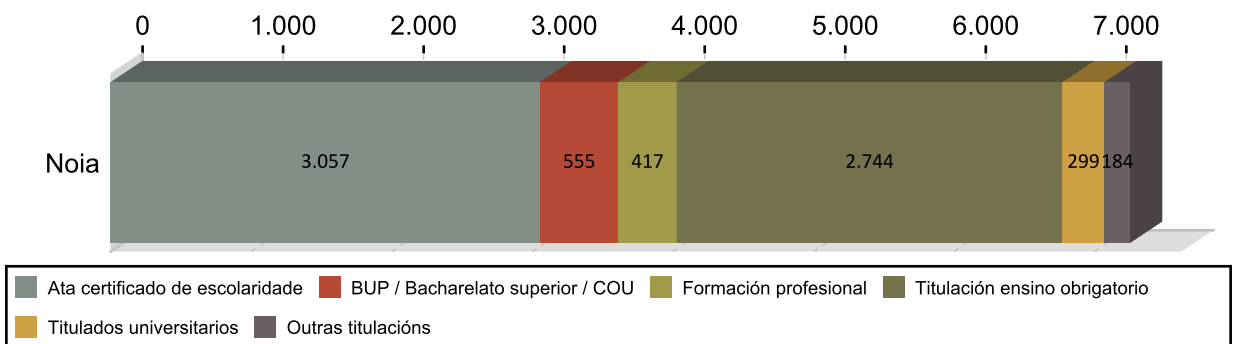

### CONTRATACIÓN POR TIPOLOXÍA E PORCENTAXE 2017

Tipo de contrato	Noia	Porcentaxe
Indefinido	771	10,63
Indefinido tempo parcial	172	2,37
Outros	62	0,85
Prácticas/Formación	50	0,69
Temporal	3.942	54,33
Temporal tempo parcial	2.259	31,13
<b>Total</b>	<b>7.256</b>	<b>100</b>

### PORCENTAXE DE CONTRATACIÓN INDEFINIDA E RESTANTE POR SEXO 2017

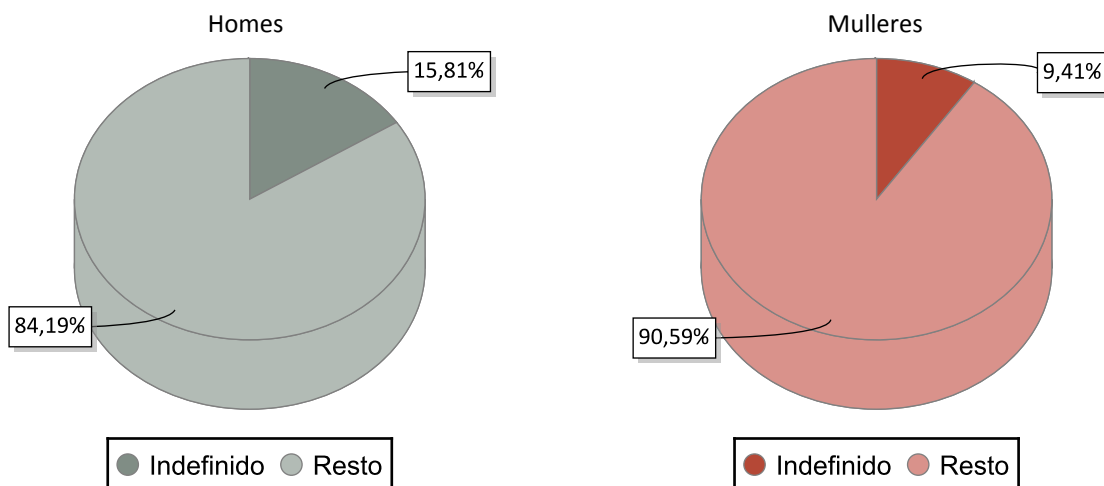

### CONTRATACIÓN NOS GRANDES SECTORES DE ACTIVIDADE E SEXO 2017

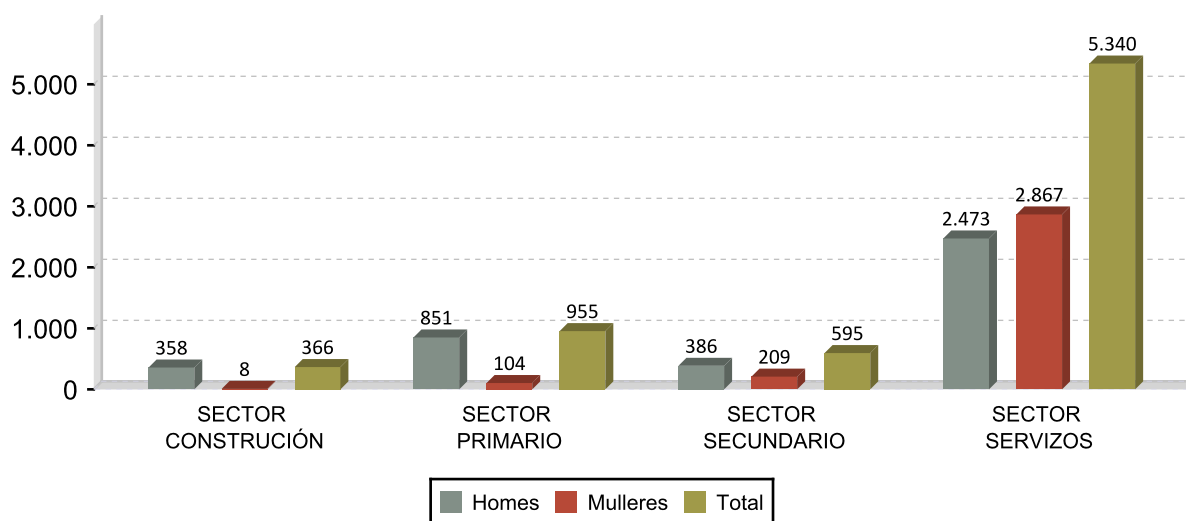

## DEZ ACTIVIDADES ECONÓMICAS CON MAIOR PORCENTAXE DE CONTRATOS 2017

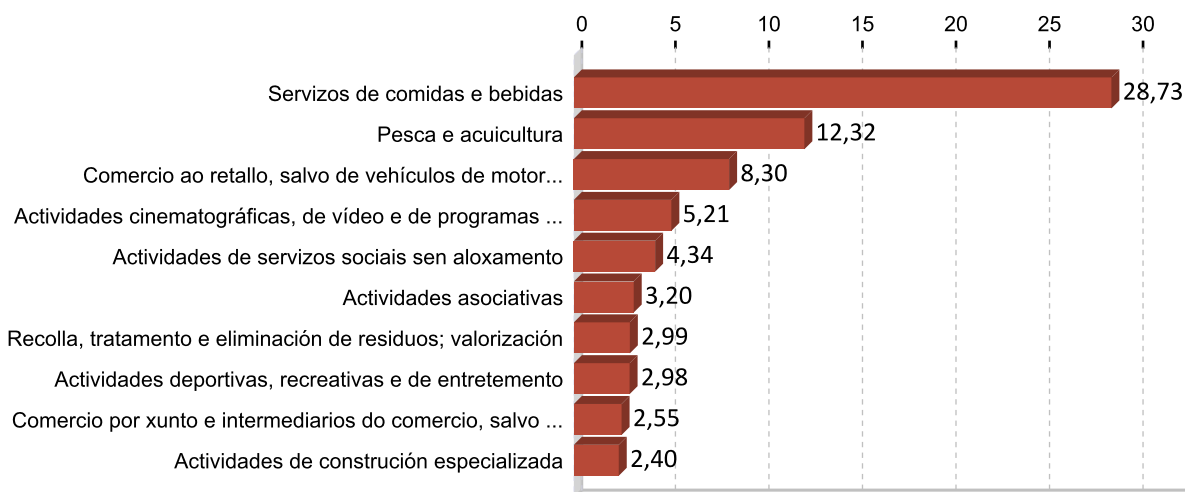

## OCUPACIÓNS CON MAIOR NÚMERO DE CONTRATOS E SEXO 2017

OCUPACIÓN	Total	%
CAMAREIROS ASALARIADOS	1.601	22,06
VENDEDORES EN TENDAS E ALMACÉNS	487	6,71
PESCADORES DE AUGAS COSTEIRAS E AUGAS DOCES	391	5,39
MONITORES DE ACTIVIDADES RECREATIVAS E DE ENTRETENIMENTO	361	4,98
MARIÑEIROS DE PONTE, MARIÑEIROS DE MÁQUINAS E AFÍNS	358	4,93
COCIÑEIROS ASALARIADOS	295	4,07
PERSOAL DE LIMPEZA DE OFICINAS, HOTEIS E OUTROS ESTABLECEMENTOS	245	3,38
TRABALLADORES DOS COIDADOS PERSOAIS A DOMICILIO	218	3,00
ALBANEIS	178	2,45
AXUDANTES DE COCIÑA	143	1,97

OCUPACIÓN	Homes	%
CAMAREIROS ASALARIADOS	961	23,62
PESCADORES DE AUGAS COSTEIRAS E AUGAS DOCES	336	8,26
MARIÑEIROS DE PONTE, MARIÑEIROS DE MÁQUINAS E AFÍNS	331	8,14
MONITORES DE ACTIVIDADES RECREATIVAS E DE ENTRETENIMENTO	225	5,53
ALBANEIS	178	4,38

OCUPACIÓN	Mulleres	%
CAMAREIROS ASALARIADOS	640	20,08
VENDEDORES EN TENDAS E ALMACÉNS	418	13,11
COCIÑEIROS ASALARIADOS	233	7,31
PERSOAL DE LIMPEZA DE OFICINAS, HOTEIS E OUTROS ESTABLECEMENTOS	223	6,99
TRABALLADORES DOS COIDADOS PERSOAIS A DOMICILIO	184	5,77

### 3. PARO REXISTRADO <sup>1</sup>

#### PARO REXISTRADO NOIA 2017

	Homes	Mulleres	Total	Variación 2017/16
Noia	838	1.075	1.913	-8,38

#### EVOLUCIÓN ANUAL DO PARO REXISTRADO

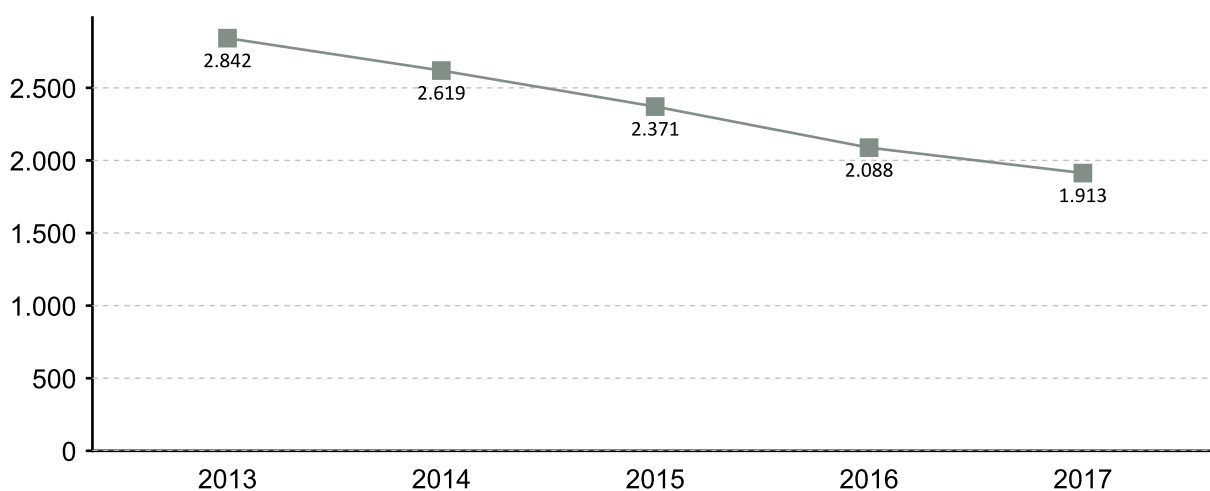

#### EVOLUCIÓN MENSUAL DO PARO REXISTRADO 2017

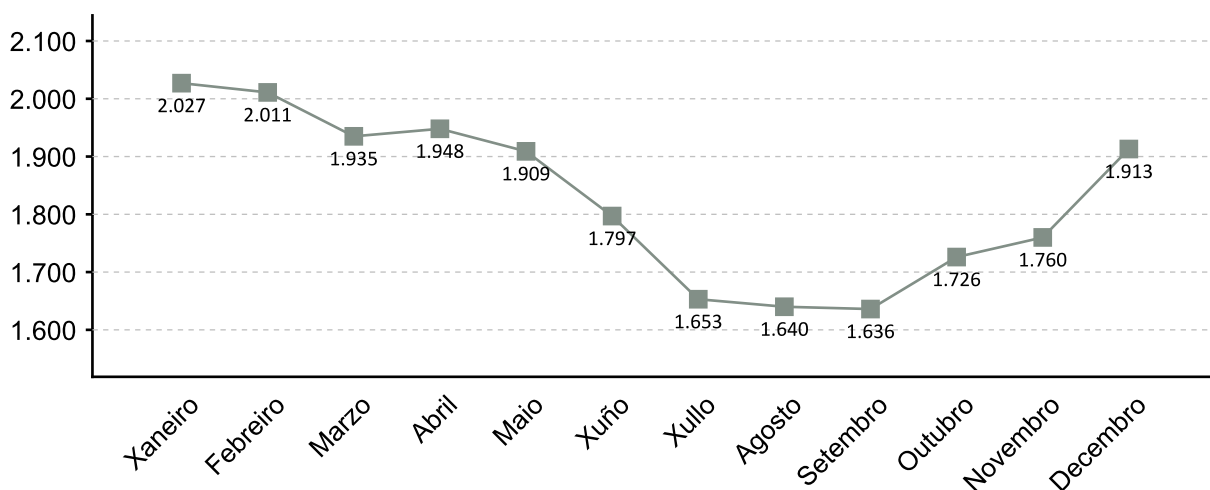

1. A fonte estatística utilizada para a elaboración dos seguintes apartados é a do Servizo Público de Emprego de Galicia

### PARO REXISTRADO POR SEXO 2017 VARIACIÓN PORCENTUAL 2017-2016

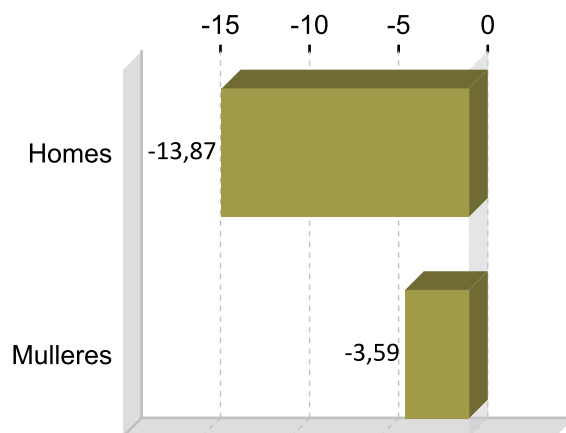
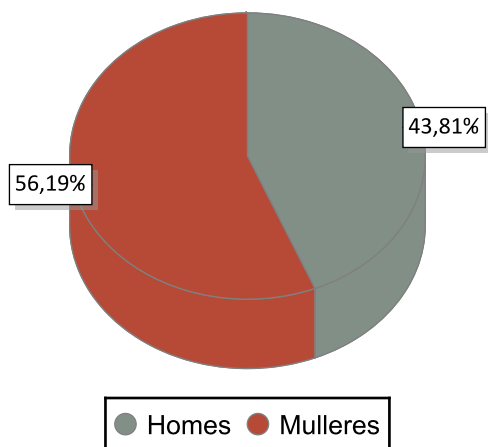

### PARO REXISTRADO POR IDADE 2017 VARIACIÓN PORCENTUAL 2017-2016

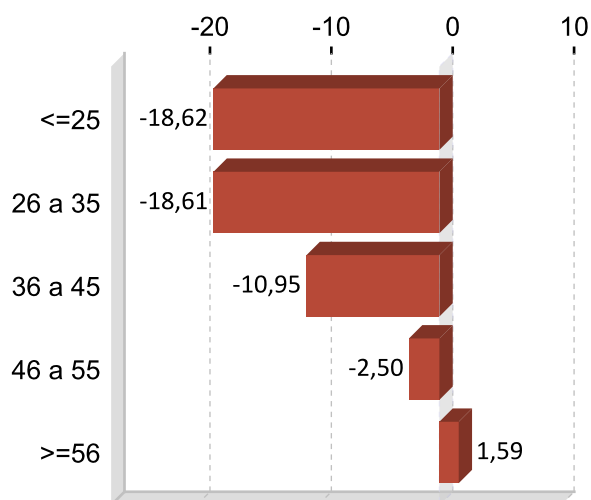
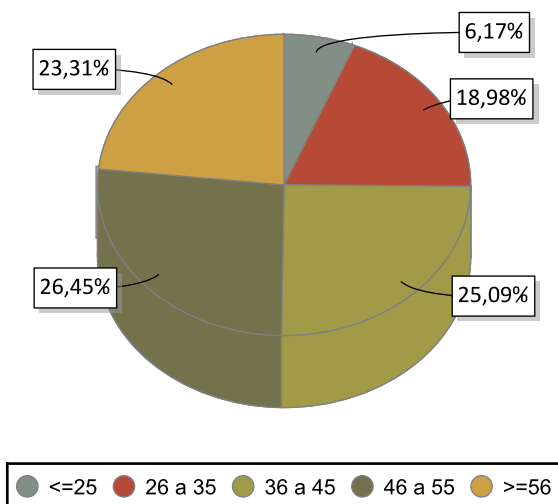

### PARO REXISTRADO POR NIVEL FORMATIVO 2017

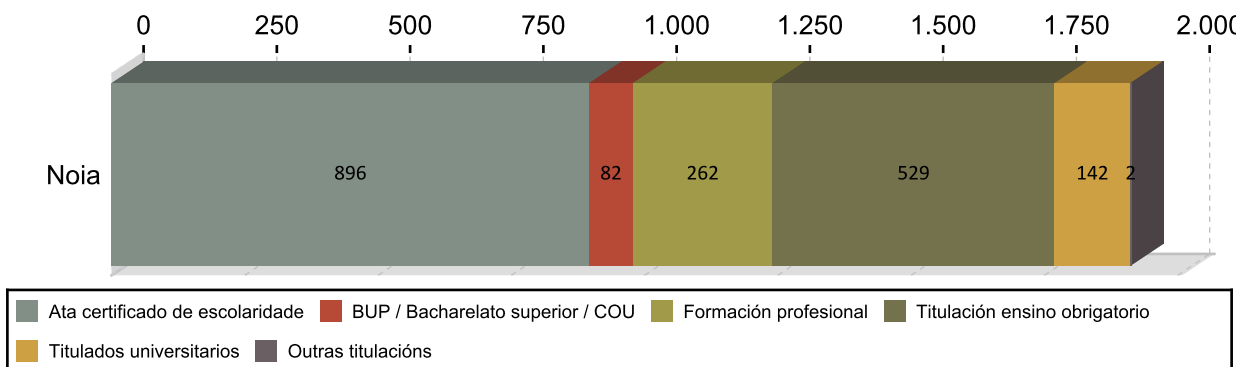

## ANTIGÜIDADE NA DEMANDA 2017

	Homes	% H.	Mulleres	% M.	Total	% T.
<= 1 mes	178	21,24	167	18,03	345	18,03
de 1 a 3 meses	165	19,69	202	19,18	367	19,18
de 3 a 6 meses	76	9,07	175	13,12	251	13,12
de 6 a 12 meses	112	13,37	132	12,75	244	12,75
de 12 a 24 meses	90	10,74	146	12,34	236	12,34
máis de 24 meses	217	25,89	253	24,57	470	24,57
<b>Total</b>	<b>838</b>	<b>100</b>	<b>1.075</b>	<b>100</b>	<b>1.913</b>	<b>100</b>

## PARO R. POR SECTORES 2017

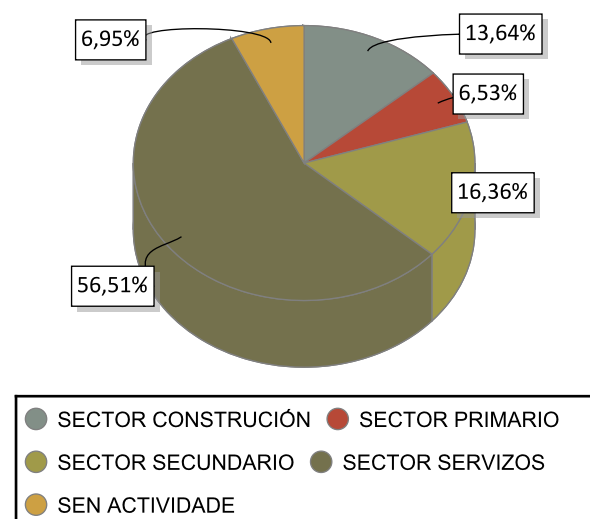

## VARIACIÓN PORCENTUAL 2017-2016

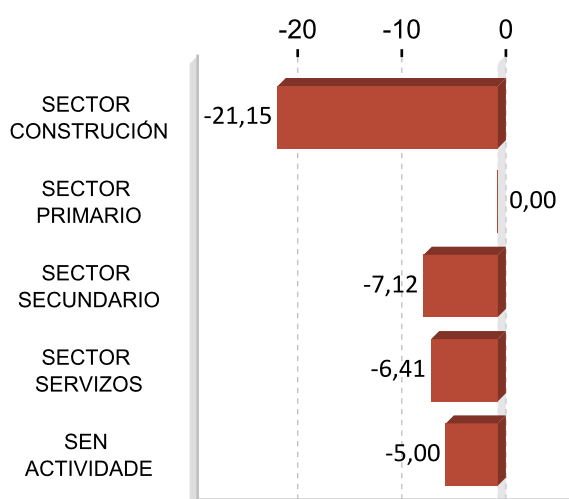

## ACTIVIDADES ECONÓMICAS CON MAIOR PORCENTAXE DE PARO REXISTRADO 2017

ACTIVIDADE ECONÓMICA	Noia	%
Industria da alimentación	221	11,55
Servizos de comidas e bebidas	165	8,63
Actividades relacionadas co emprego	156	8,15
Comercio ao retalho, salvo de vehículos de motor e motocicletas	148	7,74
Actividades de construción especializada	138	7,21
Sen emprego anterior	133	6,95
Administración pública e defensa; Seguridade Social obrigatoria	126	6,59
Construción de edificios	117	6,12
Pesca e acuicultura	81	4,23
Comercio por xunto e intermediarios do comercio, salvo de vehículos de motor e motocicletas	52	2,72

## OCUPACIÓNS MÁIS DEMANDADAS. TOTAL XERAL E SEXO 2017

OCUPACIÓN	Total	%
PERSOAL DE LIMPEZA OU LIMPADOR , EN XERAL	414	5,51
DEPENDENTES DE COMERCIO, EN XERAL	411	5,47
TRABALLADORES NA PREPARACIÓN DE PEIXE PARA CONSERVAS	346	4,61
MOZOS DE RECOLLIDA DE LIXOS-VERTEDOIRO	285	3,79
PEÓNS DE OBRAS PUBLICAS, EN XERAL	273	3,64
ALBANEIS	236	3,14
REPOÑEDORES DE HIPERMERCADO	186	2,48
EMPREGADOS ADMINISTRATIVOS, EN XERAL	184	2,45
CAIXEIROS DE COMERCIO	179	2,38
CAMAREIROS, EN XERAL	175	2,33

OCUPACIÓN	Homes	%
ALBANEIS	230	7,20
PEÓNS DE OBRAS PUBLICAS, EN XERAL	206	6,45
PEÓNS DA CONSTRUCCIÓN DE EDIFICIOS	157	4,92
MOZOS DE RECOLLIDA DE LIXOS-VERTEDOIRO	128	4,01
PEÓNS FORESTAIS	99	3,10

OCUPACIÓN	Mulleres	%
PERSOAL DE LIMPEZA OU LIMPADOR , EN XERAL	383	8,87
DEPENDENTES DE COMERCIO, EN XERAL	378	8,76
TRABALLADORES NA PREPARACIÓN DE PEIXE PARA CONSERVAS	313	7,25
CAIXEIROS DE COMERCIO	172	3,98
MOZOS DE RECOLLIDA DE LIXOS-VERTEDOIRO	157	3,64

Nota: Un mesmo parado pode solicitar ata seis ocupacións distintas nas que desexa traballar, nesta táboa téñense en conta todas as ocupacións demandadas polos parados.

## 4. AFILIACIÓNS Á SEGURIDADE SOCIAL

### AFILIACIÓNS NOIA 2017

	Total	Variación
Noia	7.439	-0,97

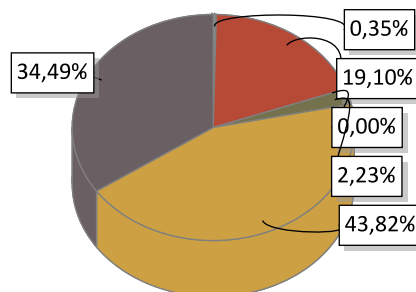

AGRARIO: 26	MAR: 1.421	CARBON: 0
HOGAR: 166	GENERAL: 3.260	AUTONOMOS: 2.566

### EVOLUCIÓN ANUAL DA AFILIACIÓN DE TRABALLADORES

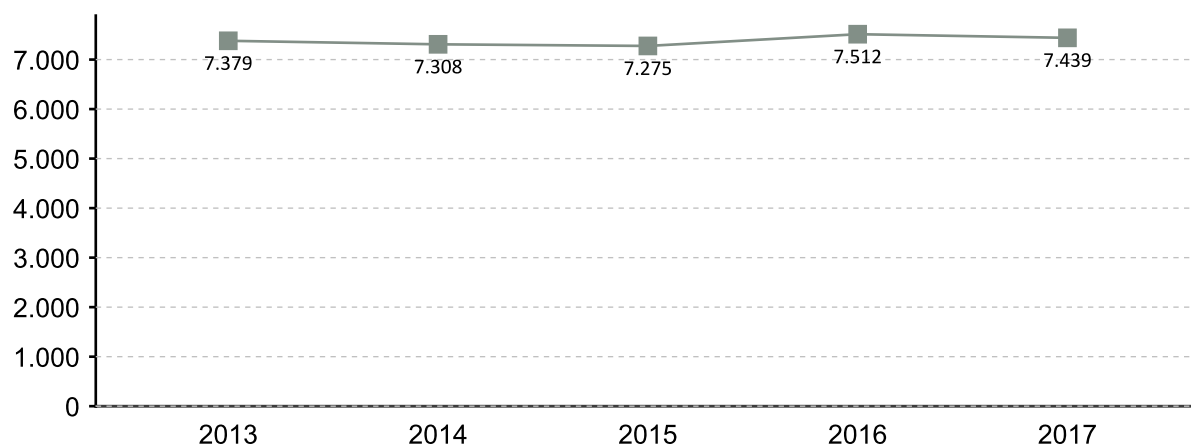

### EVOLUCIÓN MENSUAL DAS AFILIACIÓN. 2017

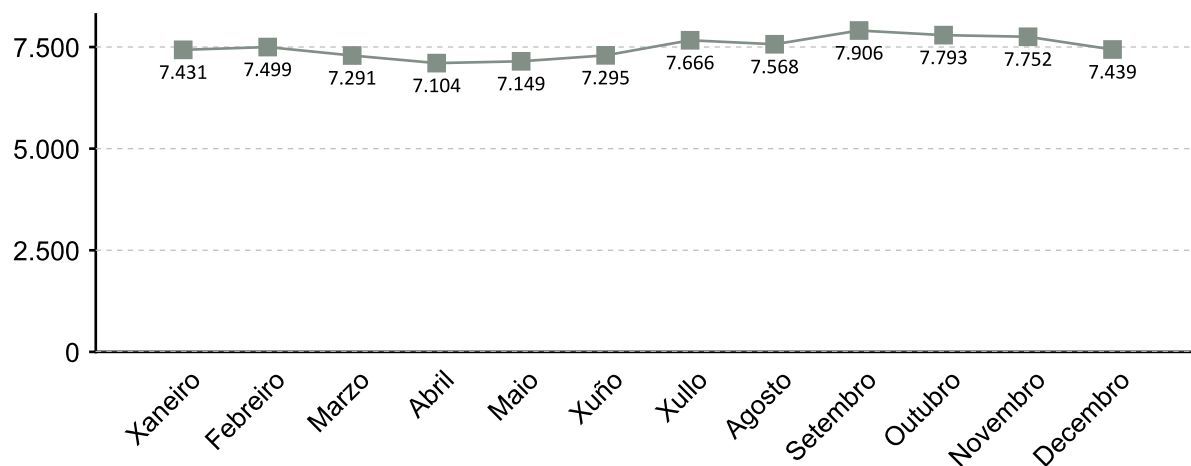

A fonte estatística utilizada para a elaboración deste apartado é a Tesouraría Xeral da Seguridade Social. Datos de afiliacións rexistradas a último día do ano. Para o gráfico de evolución tómase de referencia o último día do mes

### AFILIACIÓNS POR SECTOR 2017

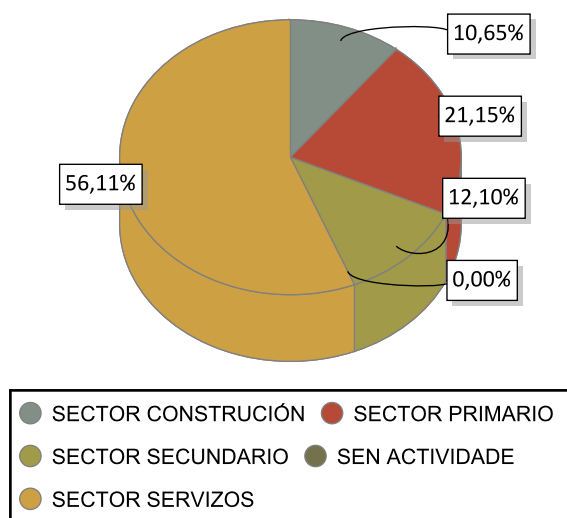

### VARIACIÓN PORCENTUAL 2017-2016

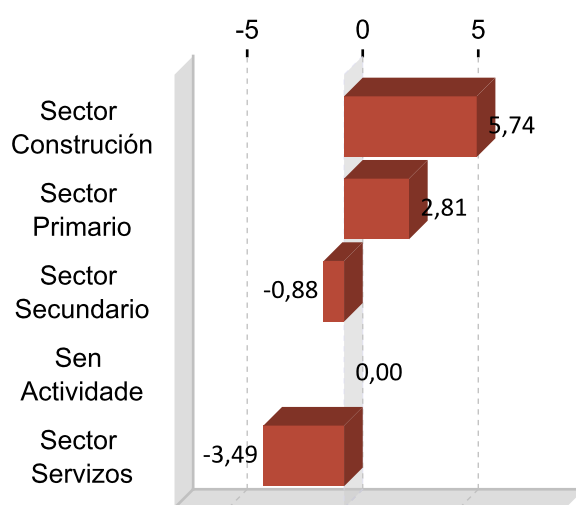

### DEZ ACTIVIDADES ECONÓMICAS CON MAIOR PORCENTAXE DE AFILIACIÓN 2017

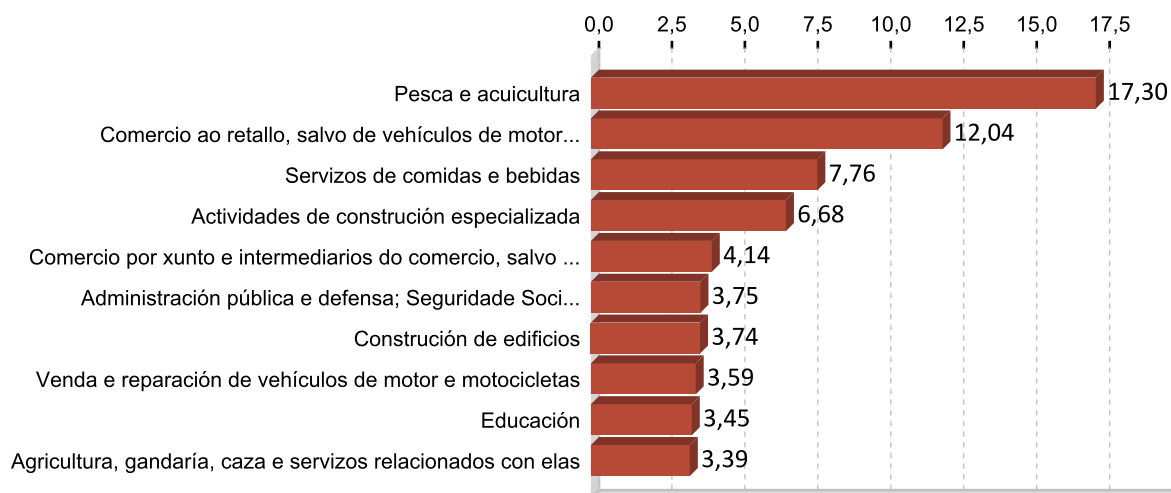

## 5. PERFIL DAS PERSOAS DEMANDANTES E CONTRATADAS EN NOIA 2017

### Paro

Sexo: muller

Idade: 46 a 55

Nivel formativo:  
ata certificado de escolaridade

Antigüidade na demanda:  
máis de 24 meses

Actividade económica de procedencia:  
industria da alimentación

Ocupación máis demandada:  
persoal de limpeza ou limpador , en xeral

### Contratos

Sexo: home

Idade: 26 a 35

Nivel formativo:  
ata certificado de escolaridade

Tipoloxía: temporal

Actividade económica:  
servizos de comidas e bebidas

Ocupación:  
camareiros asalariados

Nota: O perfil está elaborado co resultado dos valores máximos obtidos dentro de cada variable.

# FICHAS COMARCAIS DO MERCADO LABORAL GALEGO

## Ordes

Provincia: A Coruña



2018

### CONTIDO

1. Datos de poboación
2. Contratación
3. Paro rexistrado
4. Afiliacións á Seguridade Social
5. Perfil das persoas demandantes e contratadas

XUNTA DE GALICIA



## 1. DATOS DE POBOACIÓN

### HABITANTES

	2017	2016	% Variación 2017/2016
Cerceda	4.992	5.031	-0,78
Frades	2.422	2.428	-0,25
Mesía	2.637	2.700	-2,33
Ordes	12.580	12.669	-0,70
Oroso	7.452	7.420	0,43
Tordoia	3.433	3.522	-2,53
Trazo	3.186	3.190	-0,13
<b>Ordes</b>	<b>36.702</b>	<b>36.960</b>	<b>-0,70</b>

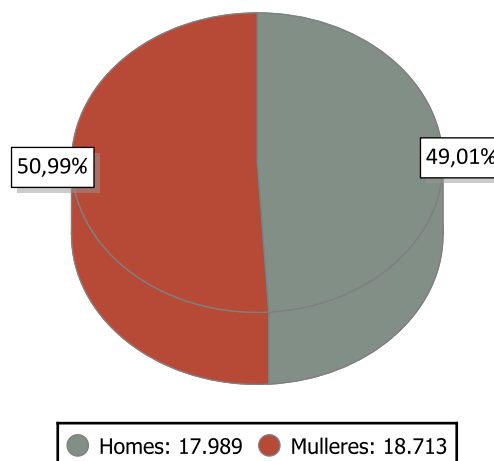

### INDICADORES DE POBOACIÓN 2016

	Idade media			Índice de recambio de poboación activa	Índice de envellecemento
	Homes	Mulleres	Total		
Ordes	45,7	48,7	47,2	179,8	172,8

### POBOACIÓN ESTRANXEIRA E MOVEMENTOS MIGRATORIOS

	2017			2016			Saldo migratorio
	Poboación estranxeira	% de poboación estranxeira sobre o total da poboación	Emigración interna	Emigración externa	Inmigración interna	Inmigración externa	
Ordes	825	2,25	730	297	647	258	-122

#### DEFINICIÓNS

##### Idade media no 1 de xaneiro

Media aritmética das idades dos individuos que compoñen unha poboación.

##### Índice de recambio da poboación en idade activa

Relación entre a poboación entre 60 e 64 anos e a poboación entre 15 e 19 anos. Mide a capacidade dunha poboación para substituír os individuos que se van xubilando.

##### Índice de envellecemento

Relación entre a poboación maior de 64 anos e a poboación menor de 20 anos.

##### Emigración

Para un ámbito xeográfico determinado é aquela migración que ten orixe nese ámbito e destino fóra deste ámbito. Fálase de emigración interna cando o destino é outro concello de Galicia e emigración externa cando o destino é outro concello do resto de España ou o estranxeiro.

##### Inmigración

Para un ámbito xeográfico determinado é aquela migración con destino neste ámbito e orixe fóra deste. Fálase de inmigración interna cando a orixe é outro concello de Galicia e inmigración externa cando a orixe é outro concello de España ou o estranxeiro.

##### Saldo migratorio

Para cada ámbito territorial, é a diferenza entre o número de inmigracións e o número de emigracións. Se é positivo indica que as entradas de poboación superan as saídas e se é negativo o contrario.

## 2. CONTRATACIÓN <sup>1</sup>

### CONTRATOS ORDES 2017

	Homes	Mulleres	Total	Variación 2017/16
Ordes	5.634	3.664	9.298	7,00

### EVOLUCIÓN ANUAL DA CONTRATACIÓN

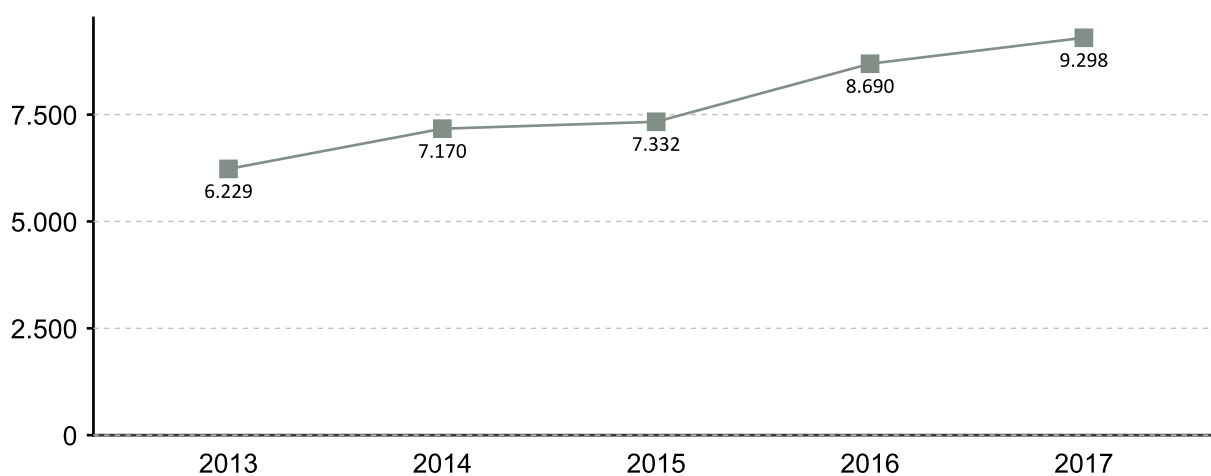

### EVOLUCIÓN MENSUAL DA CONTRATACIÓN 2017

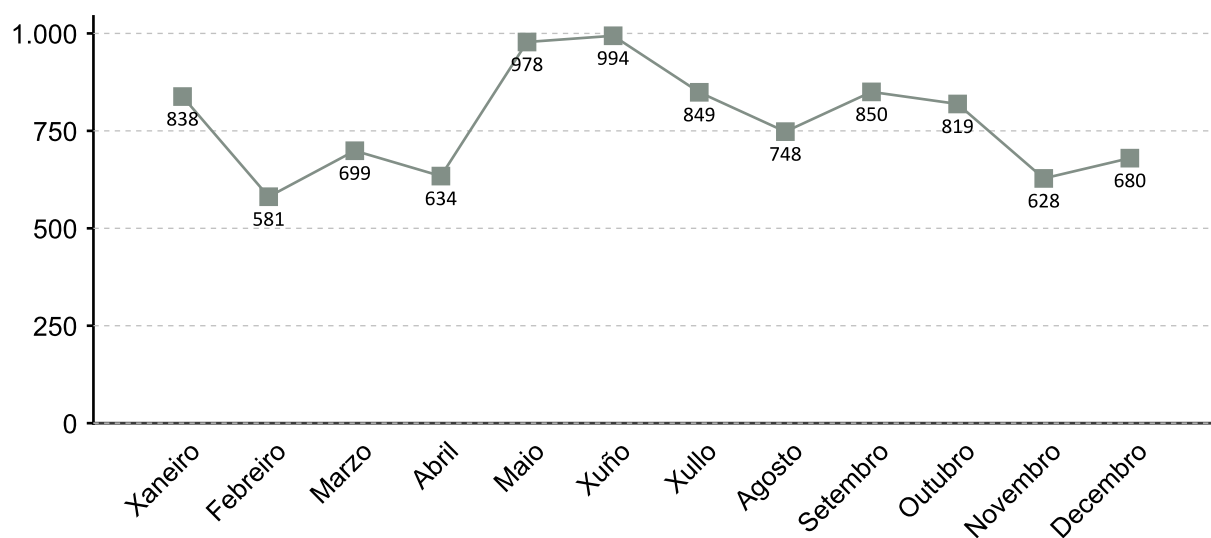

1. A fonte estatística utilizada para a elaboración dos seguintes apartados é a do Servizo Público de Emprego de Galicia

### CONTRATACIÓN POR SEXO 2017

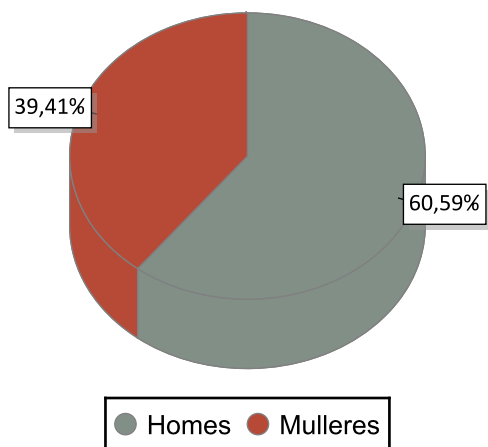

### VARIACIÓN PORCENTUAL 2017-2016

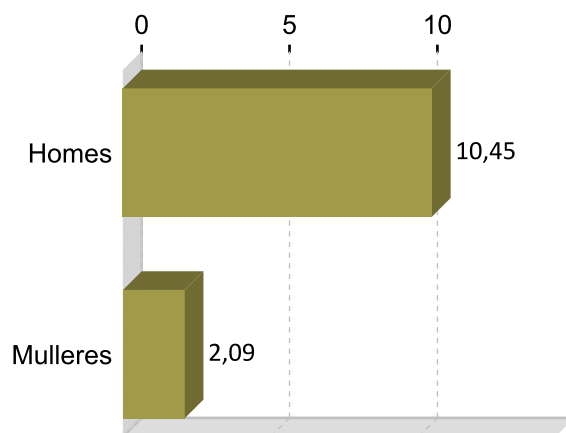

### CONTRATACIÓN POR IDADE 2017

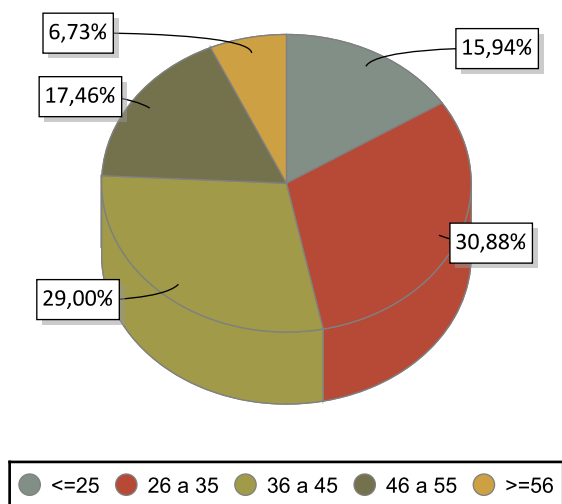

### VARIACIÓN PORCENTUAL 2017-2016

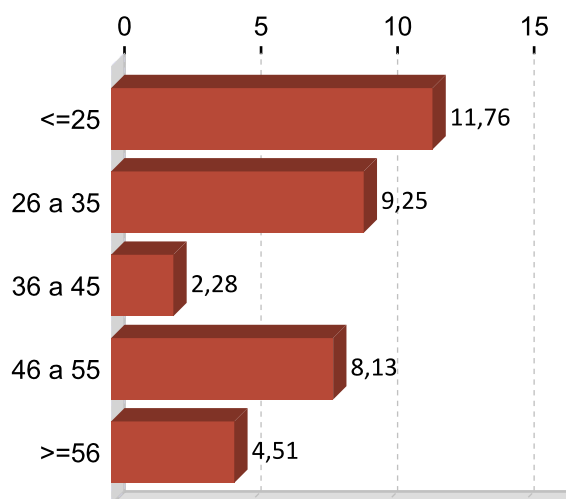

### CONTRATACIÓN POR NIVEL FORMATIVO 2017

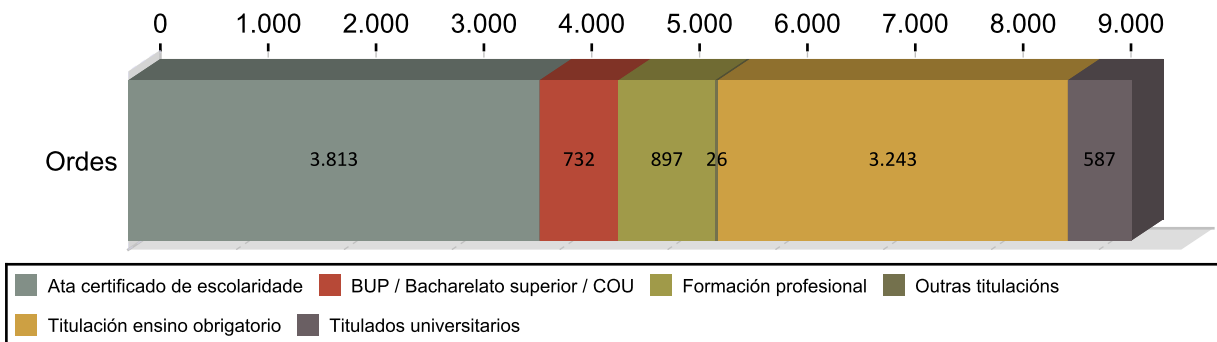

### CONTRATACIÓN POR TIPOLOXÍA E PORCENTAXE 2017

Tipo de contrato	Ordes	Porcentaxe
Indefinido	756	8,13
Indefinido tempo parcial	188	2,02
Outros	88	0,95
Prácticas/Formación	100	1,08
Temporal	5.207	56,00
Temporal tempo parcial	2.959	31,82
<b>Total</b>	<b>9.298</b>	<b>100</b>

### PORCENTAXE DE CONTRATACIÓN INDEFINIDA E RESTANTE POR SEXO 2017

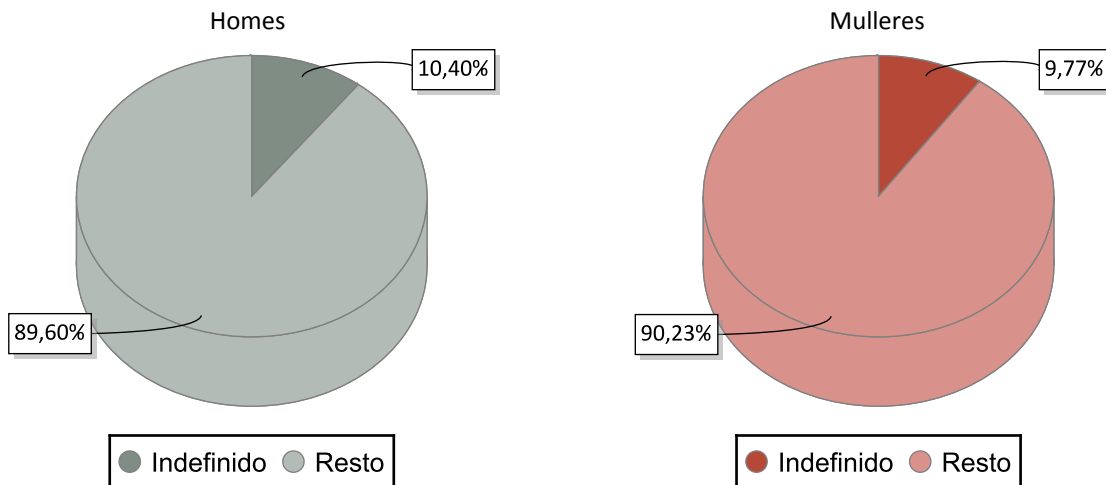

### CONTRATACIÓN NOS GRANDES SECTORES DE ACTIVIDADE E SEXO 2017

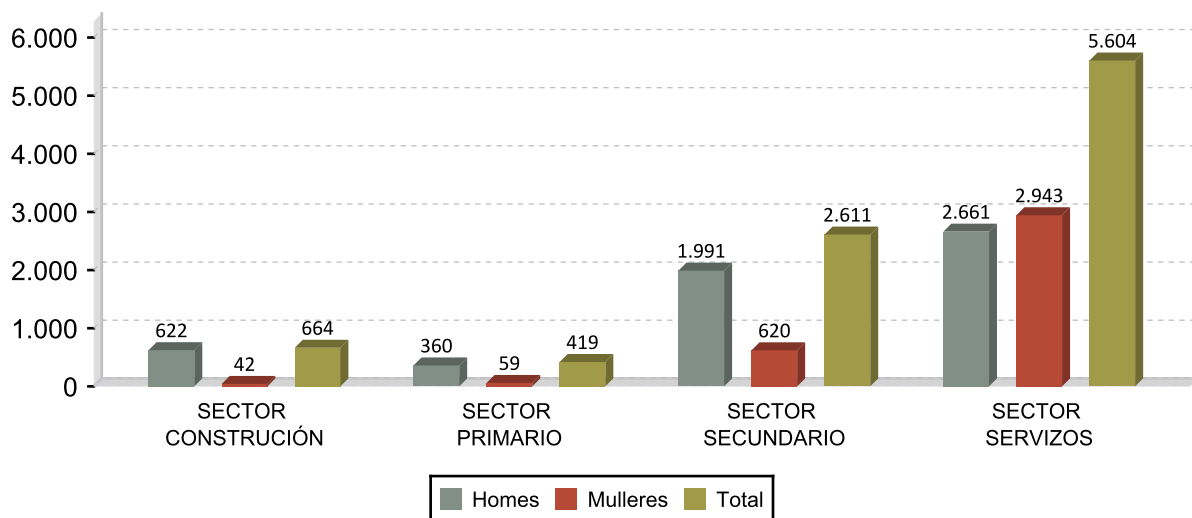

## DEZ ACTIVIDADES ECONÓMICAS CON MAIOR PORCENTAXE DE CONTRATOS 2017

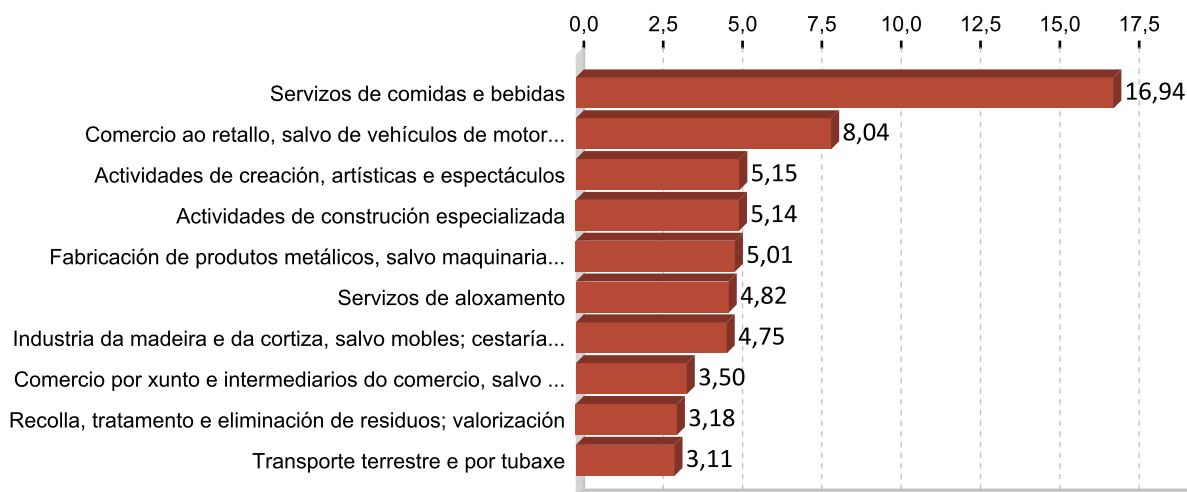

## OCUPACIÓN CON MAIOR NÚMERO DE CONTRATOS E SEXO 2017

OCUPACIÓN	Total	%
CAMAREIROS ASALARIADOS	1.601	17,22
PEÓNS DAS INDUSTRIAS MANUFACTUREIRAS	608	6,54
CARPINTEIROS (AGÁS EBANISTAS)	432	4,65
PEÓNS DO TRANSPORTE DE MERCADORÍAS E DESCARGADORES	431	4,64
VENDEDORES EN TENDAS E ALMACÉNS	361	3,88
CLASIFICADORES DE ESCOURAS, OPERARIOS DE PUNTO LIMPO E RECOLLEDORES	305	3,28
COMPOSITORES, MÚSICOS E CANTANTES	285	3,07
CONDUTORES ASALARIADOS DE CAMIÓN	256	2,75
AXUDANTES DE COCIÑA	252	2,71
PERSONAL DE LIMPEZA DE OFICINAS, HOTEIS E OUTROS ESTABLECEMENTOS	171	1,84

OCUPACIÓN	Homes	%
CAMAREIROS ASALARIADOS	816	14,48
PEÓNS DAS INDUSTRIAS MANUFACTUREIRAS	441	7,83
CARPINTEIROS (AGÁS EBANISTAS)	426	7,56
PEÓNS DO TRANSPORTE DE MERCADORÍAS E DESCARGADORES	397	7,05
CONDUTORES ASALARIADOS DE CAMIÓN	253	4,49

OCUPACIÓN	Mulleres	%
CAMAREIROS ASALARIADOS	785	21,42
VENDEDORES EN TENDAS E ALMACÉNS	300	8,19
AXUDANTES DE COCIÑA	237	6,47
PEÓNS DAS INDUSTRIAS MANUFACTUREIRAS	167	4,56
AUXILIARES DE ENFERMERÍA HOSPITALARIA	160	4,37

### 3. PARO REXISTRADO <sup>1</sup>

#### PARO REXISTRADO ORDES 2017

	Homes	Mulleres	Total	Variación 2017/16
Ordes	781	1.253	2.034	-5,31

#### EVOLUCIÓN ANUAL DO PARO REXISTRADO

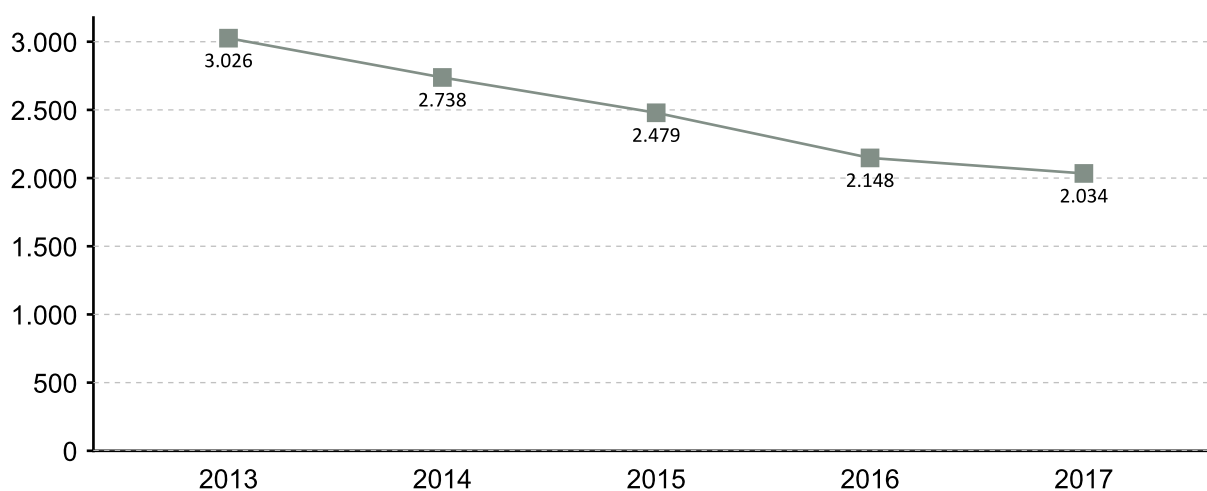

#### EVOLUCIÓN MENSUAL DO PARO REXISTRADO 2017

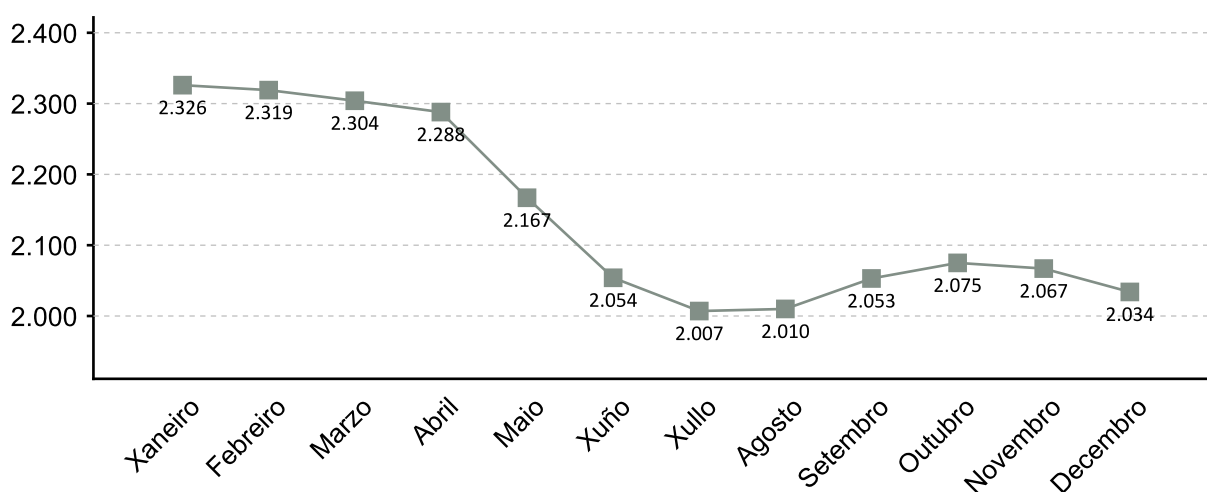

1. A fonte estatística utilizada para a elaboración dos seguintes apartados é a do Servizo Público de Emprego de Galicia

### PARO REXISTRADO POR SEXO 2017 VARIACIÓN PORCENTUAL 2017-2016

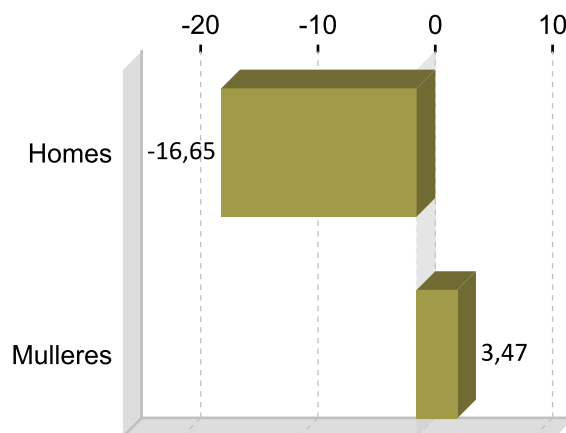
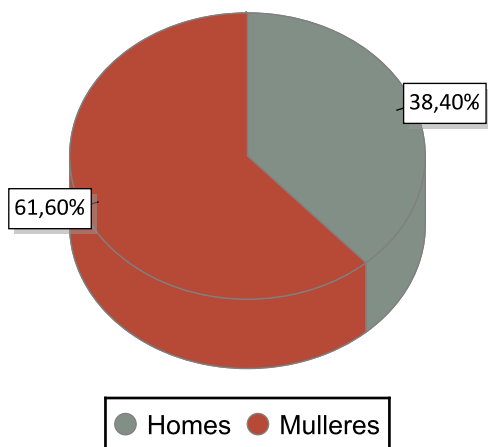

### PARO REXISTRADO POR IDADE 2017 VARIACIÓN PORCENTUAL 2017-2016

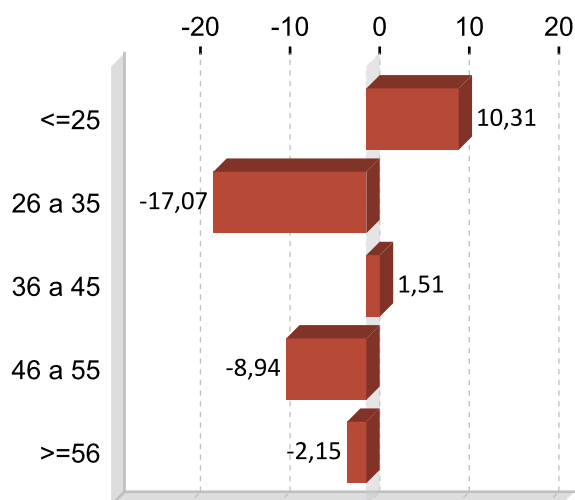
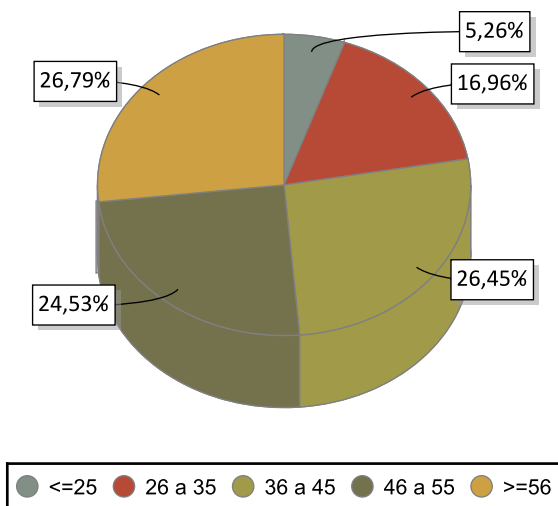

### PARO REXISTRADO POR NIVEL FORMATIVO 2017

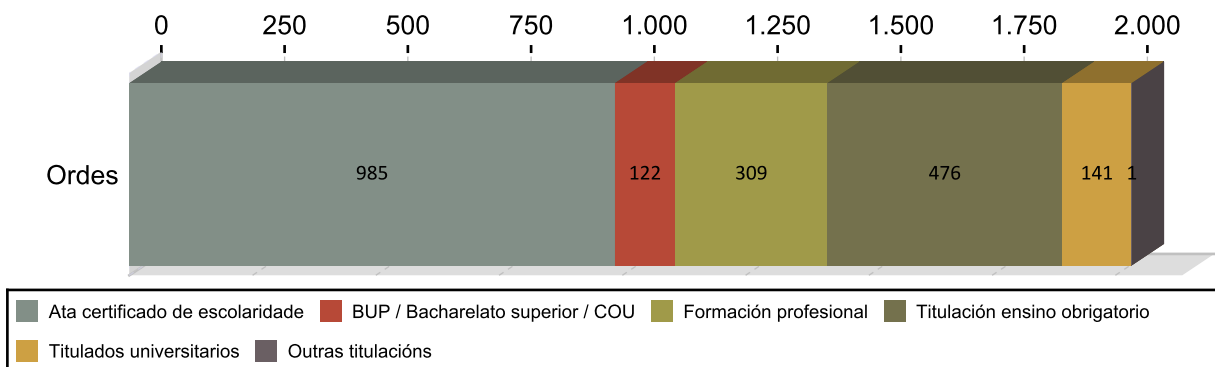

## ANTIGÜIDADE NA DEMANDA 2017

	Homes	% H.	Mulleres	% M.	Total	% T.
<= 1 mes	102	13,06	107	10,28	209	10,28
de 1 a 3 meses	167	21,38	180	17,06	347	17,06
de 3 a 6 meses	73	9,35	161	11,50	234	11,50
de 6 a 12 meses	96	12,29	234	16,22	330	16,22
de 12 a 24 meses	94	12,04	175	13,23	269	13,23
máis de 24 meses	249	31,88	396	31,71	645	31,71
<b>Total</b>	<b>781</b>	<b>100</b>	<b>1.253</b>	<b>100</b>	<b>2.034</b>	<b>100</b>

## PARO R. POR SECTORES 2017

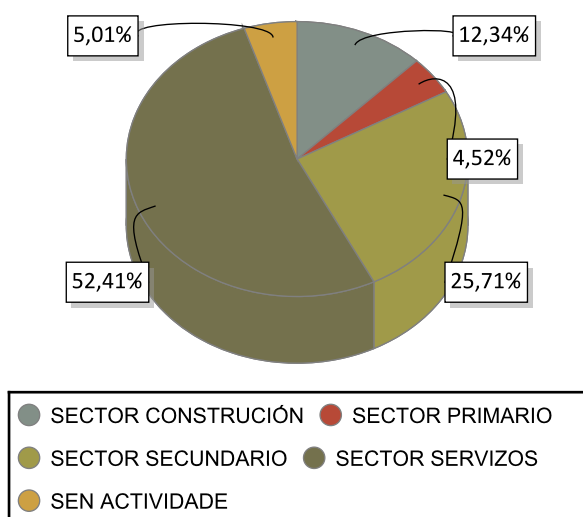

## VARIACIÓN PORCENTUAL 2017-2016

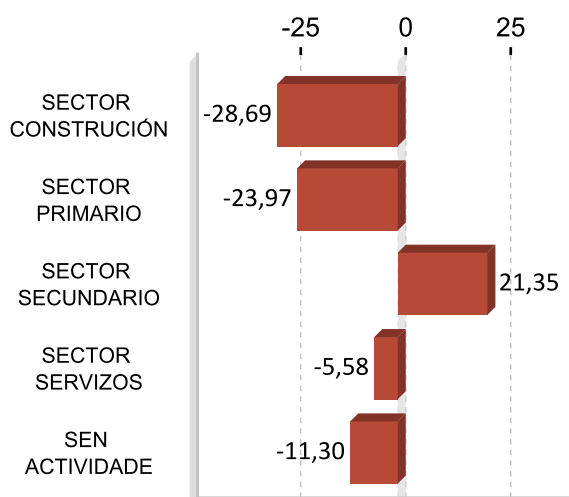

## ACTIVIDADES ECONÓMICAS CON MAIOR PORCENTAXE DE PARO REXISTRADO 2017

ACTIVIDADE ECONÓMICA	Ordes	%
Confección de roupa de vestir	260	12,78
Servizos de comidas e bebidas	171	8,41
Comercio ao retalho, salvo de vehículos de motor e motocicletas	160	7,87
Actividades de construción especializada	144	7,08
Administración pública e defensa; Seguridade Social obrigatoria	135	6,64
Sen emprego anterior	102	5,01
Construción de edificios	91	4,47
Industria téxtil	87	4,28
Actividades relacionadas co emprego	69	3,39
Comercio por xunto e intermediarios do comercio, salvo de vehículos de motor e motocicletas	63	3,10

## OCUPACIÓNS MÁIS DEMANDADAS. TOTAL XERAL E SEXO 2017

OCUPACIÓN	Total	%
PERSOAL DE LIMPEZA OU LIMPADOR , EN XERAL	467	6,24
DEPENDENTES DE COMERCIO, EN XERAL	341	4,55
PEÓNS DA CONSTRUCCIÓN DE EDIFICIOS	201	2,68
EMPREGADOS ADMINISTRATIVOS, EN XERAL	200	2,67
CAMAREIROS, EN XERAL	193	2,58
MOZOS DE CARGA E DESCARGA, ALMACÉN E/OU MERCADO DE ABASTOS	186	2,48
PEÓNS DE OBRAS PUBLICAS, EN XERAL	179	2,39
ALBANEIS	170	2,27
CAIXEIROS DE COMERCIO	158	2,11
REPOÑEDORES DE HIPERMERCADO	153	2,04

OCUPACIÓN	Homes	%
PEÓNS DA CONSTRUCCIÓN DE EDIFICIOS	186	6,29
MOZOS DE CARGA E DESCARGA, ALMACÉN E/OU MERCADO DE ABASTOS	159	5,37
ALBANEIS	155	5,24
PEÓNS DE OBRAS PUBLICAS, EN XERAL	141	4,77
CONDUTORES DE CAMIÓN, EN XERAL	83	2,81

OCUPACIÓN	Mulleres	%
PERSOAL DE LIMPEZA OU LIMPADOR , EN XERAL	424	9,36
DEPENDENTES DE COMERCIO, EN XERAL	320	7,07
EMPREGADOS ADMINISTRATIVOS, EN XERAL	171	3,78
CAIXEIROS DE COMERCIO	154	3,40
OPERADORES DE MÁQUINA INDUSTRIAL DE COSER Á PLANA, AGÁS PELETERÍA,	149	3,29

Nota: Un mesmo parado pode solicitar ata seis ocupacións distintas nas que desexa traballar, nesta táboa téñense en conta todas as ocupacións demandadas polos parados.

## 4. AFILIACIÓNS Á SEGURIDADE SOCIAL

### AFILIACIÓNS ORDES 2017

	Total	Variación
Ordes	11.560	-0,66

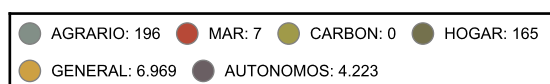
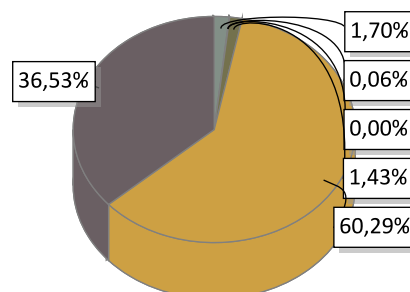

### EVOLUCIÓN ANUAL DA AFILIACIÓN DE TRABALLADORES

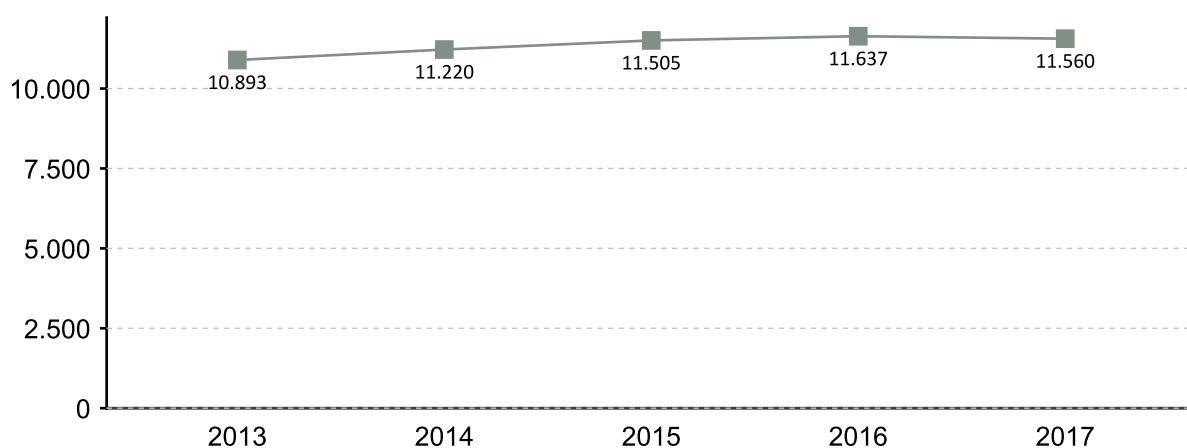

### EVOLUCIÓN MENSUAL DAS AFILIACIÓNS. 2017

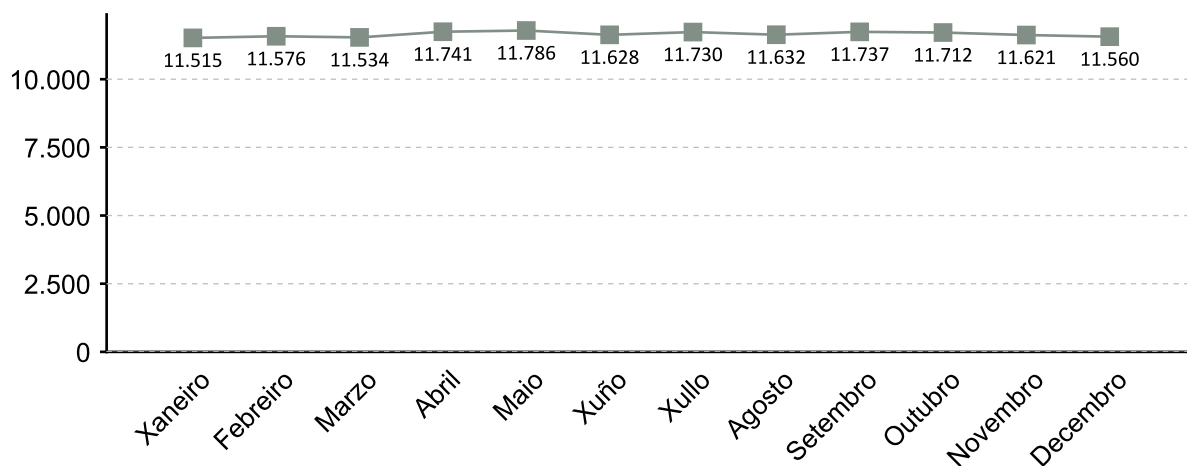

A fonte estatística utilizada para a elaboración deste apartado é a Tesouraría Xeral da Seguridade Social. Datos de afiliacións rexistradas a último día do ano. Para o gráfico de evolución tómase de referencia o último día do mes

### AFILIACIÓN POR SECTOR 2017

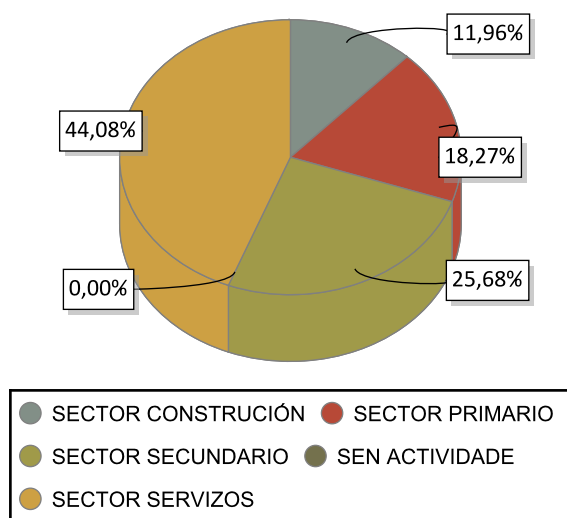

### VARIACIÓN PORCENTUAL 2017-2016

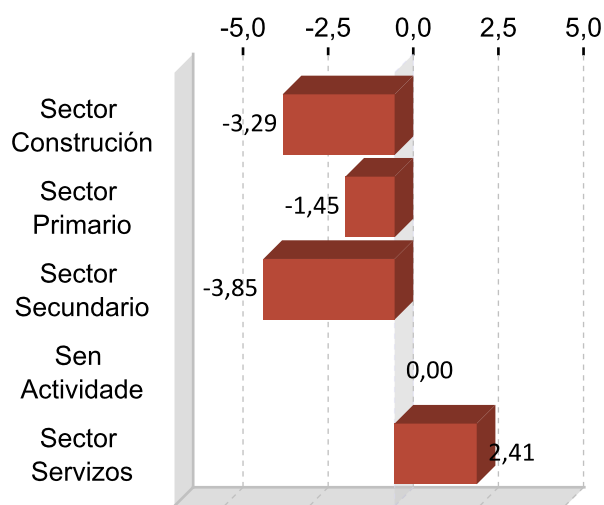

### DEZ ACTIVIDADES ECONÓMICAS CON MAIOR PORCENTAXE DE AFILIACIÓN 2017

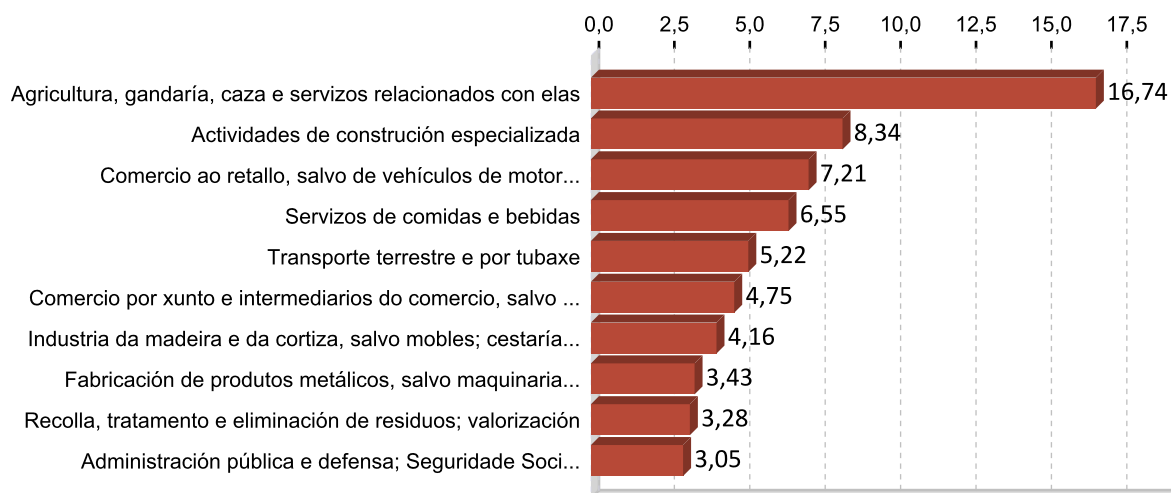

## 5. PERFIL DAS PERSOAS DEMANDANTES E CONTRATADAS EN ORDES 2017

### Paro

Sexo: muller

Idade: >=56

Nivel formativo:  
ata certificado de escolaridade

Antigüidade na demanda:  
máis de 24 meses

Actividade económica de procedencia:  
confección de roupa de vestir

Ocupación máis demandada:  
persoal de limpeza ou limpador , en xeral

### Contratos

Sexo: home

Idade: 26 a 35

Nivel formativo:  
ata certificado de escolaridade

Tipoloxía: temporal

Actividade económica:  
servizos de comidas e bebidas

Ocupación:  
camareiros asalariados

Nota: O perfil está elaborado co resultado dos valores máximos obtidos dentro de cada variable.

# FICHAS COMARCAIS DO MERCADO LABORAL GALEGO

## Ortegal

Provincia: A Coruña



2018

### CONTIDO

1. Datos de poboación
2. Contratación
3. Paro rexistrado
4. Afiliacións á Seguridade Social
5. Perfil das persoas demandantes e contratadas

XUNTA DE GALICIA



## 1. DATOS DE POBOACIÓN

### HABITANTES

	2017	2016	% Variación 2017/2016
Cariño	4.004	4.072	-1,67
Cerdido	1.170	1.191	-1,76
Mañón	1.391	1.420	-2,04
Ortigueira	5.966	6.093	-2,08
<b>Ortegal</b>	<b>12.531</b>	<b>12.776</b>	<b>-1,92</b>

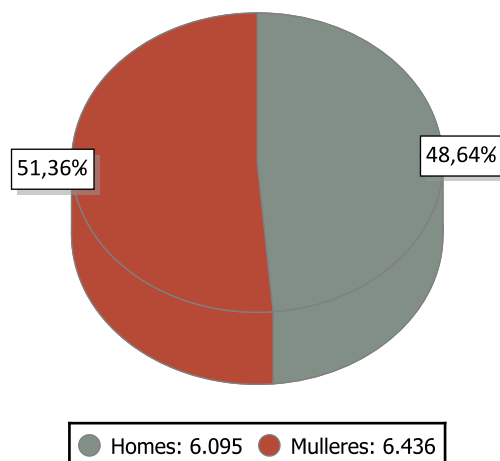

### INDICADORES DE POBOACIÓN 2016

	Idade media			Índice de recambio de poboación activa	Índice de envellecemento
	Homes	Mulleres	Total		
Ortegal	51,0	55,1	53,1	222,6	343,9

### POBOACIÓN ESTRANXEIRA E MOVEMENTOS MIGRATORIOS

	2017			2016			Saldo migratorio
	Poboación estranxeira	% de poboación estranxeira sobre o total da poboación	Emigración interna	Emigración externa	Inmigración interna	Inmigración externa	
Ortegal	382	3,05	280	112	189	141	-62

#### DEFINICIÓNS

##### Idade media no 1 de xaneiro

Media aritmética das idades dos individuos que compoñen unha poboación.

##### Índice de recambio da poboación en idade activa

Relación entre a poboación entre 60 e 64 anos e a poboación entre 15 e 19 anos. Mide a capacidade dunha poboación para substituír os individuos que se van xubilando.

##### Índice de envellecemento

Relación entre a poboación maior de 64 anos e a poboación menor de 20 anos.

##### Emigración

Para un ámbito xeográfico determinado é aquela migración que ten orixe nese ámbito e destino fóra deste ámbito. Fálase de emigración interna cando o destino é outro concello de Galicia e emigración externa cando o destino é outro concello do resto de España ou o estranxeiro.

##### Inmigración

Para un ámbito xeográfico determinado é aquela migración con destino neste ámbito e orixe fóra deste. Fálase de inmigración interna cando a orixe é outro concello de Galicia e inmigración externa cando a orixe é outro concello de España ou o estranxeiro.

##### Saldo migratorio

Para cada ámbito territorial, é a diferenza entre o número de inmigracións e o número de emigracións. Se é positivo indica que as entradas de poboación superan as saídas e se é negativo o contrario.

## 2. CONTRATACIÓN <sup>1</sup>

### CONTRATOS ORTEGAL 2017

	Homes	Mulleres	Total	Variación 2017/16
Ortegal	1.190	1.002	2.192	15,37

### EVOLUCIÓN ANUAL DA CONTRATACIÓN

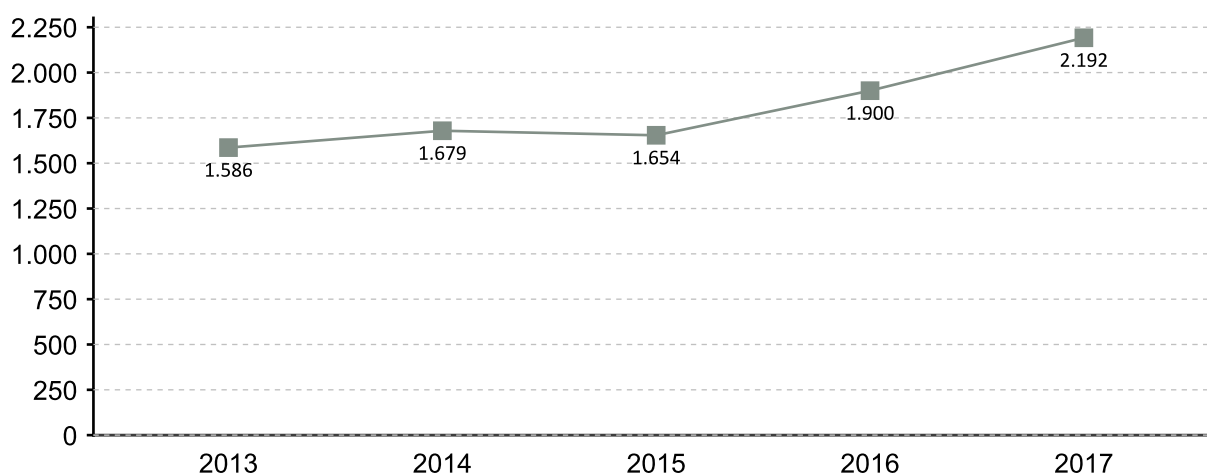

### EVOLUCIÓN MENSUAL DA CONTRATACIÓN 2017

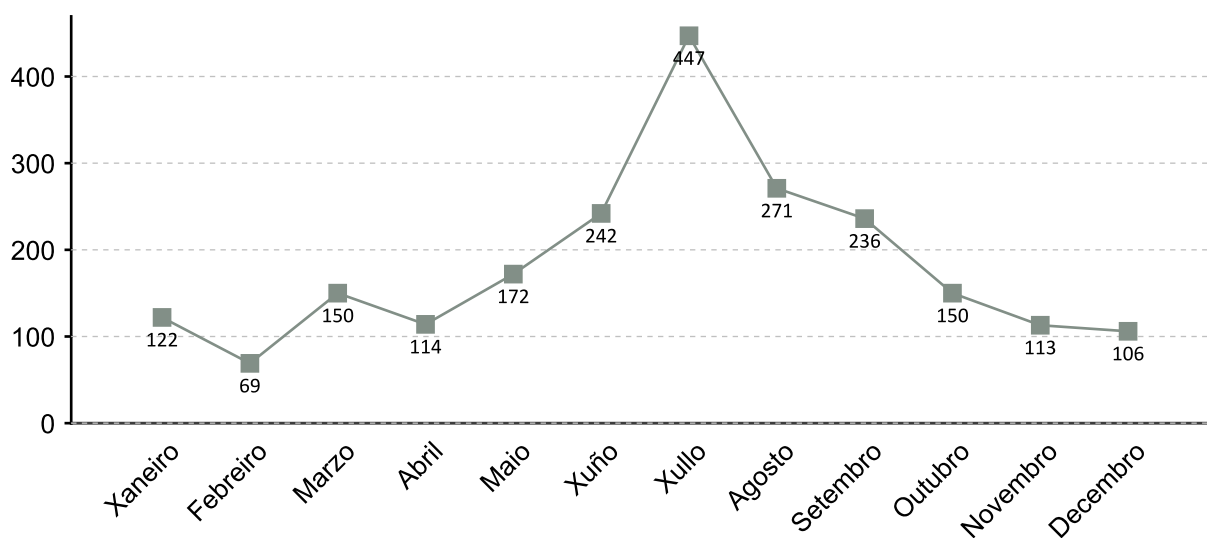

1. A fonte estatística utilizada para a elaboración dos seguintes apartados é a do Servizo Público de Emprego de Galicia

### CONTRATACIÓN POR SEXO 2017

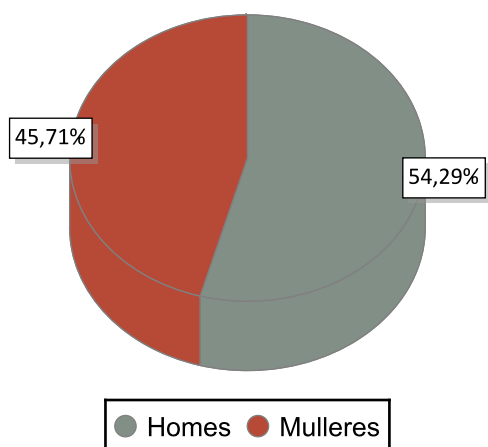

### VARIACIÓN PORCENTUAL 2017-2016

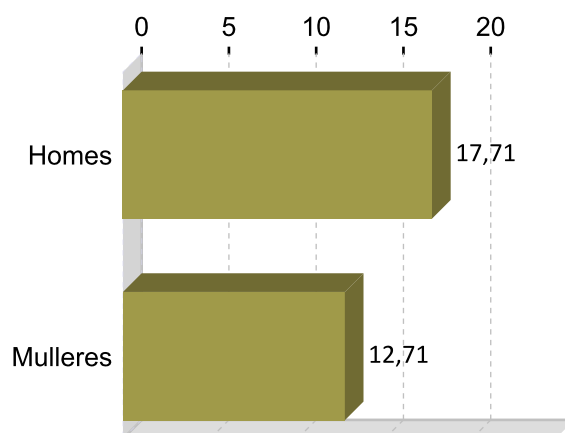

### CONTRATACIÓN POR IDADE 2017

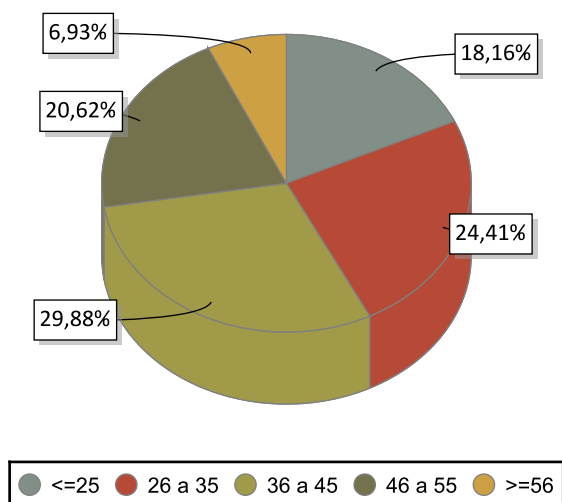

### VARIACIÓN PORCENTUAL 2017-2016

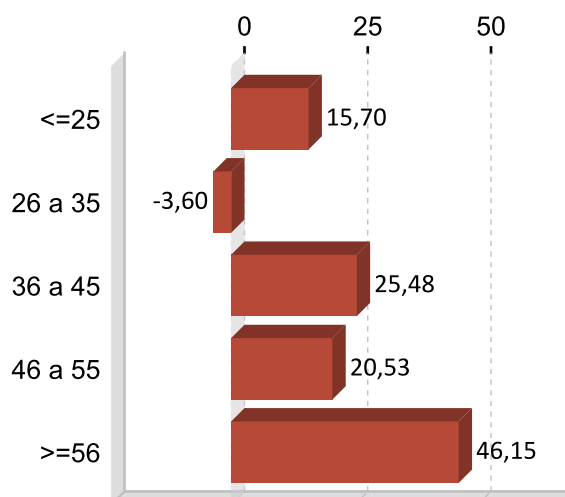

### CONTRATACIÓN POR NIVEL FORMATIVO 2017

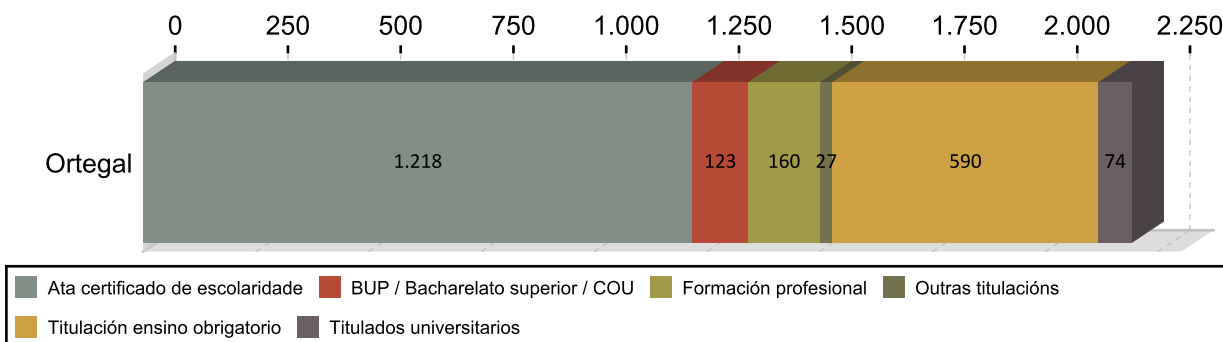

### CONTRATACIÓN POR TIPOLOXÍA E PORCENTAXE 2017

Tipo de contrato	Ortegal	Porcentaxe
Indefinido	166	7,57
Indefinido tempo parcial	63	2,87
Outros	61	2,78
Prácticas/Formación	15	0,68
Temporal	1.107	50,50
Temporal tempo parcial	780	35,58
<b>Total</b>	<b>2.192</b>	<b>100</b>

### PORCENTAXE DE CONTRATACIÓN INDEFINIDA E RESTANTE POR SEXO 2017

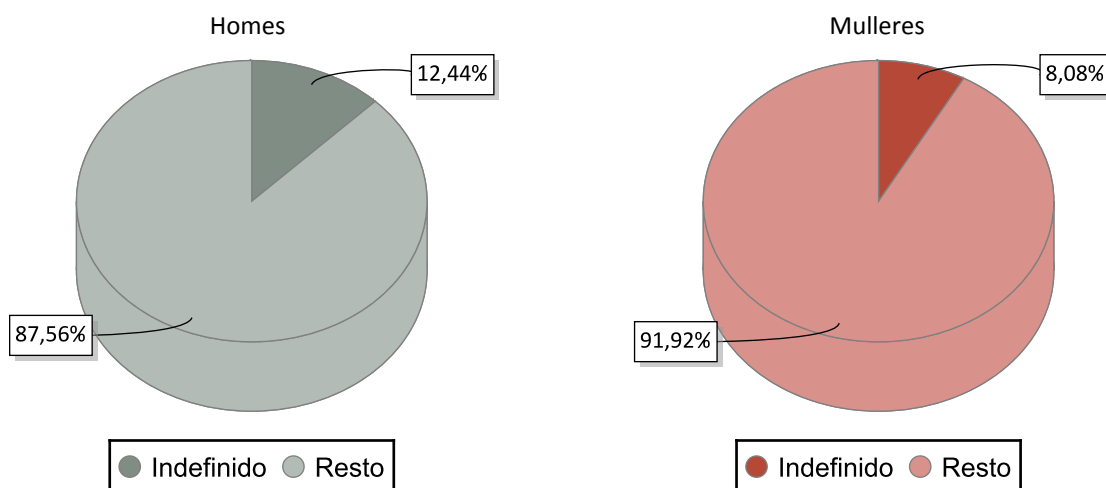

### CONTRATACIÓN NOS GRANDES SECTORES DE ACTIVIDADE E SEXO 2017

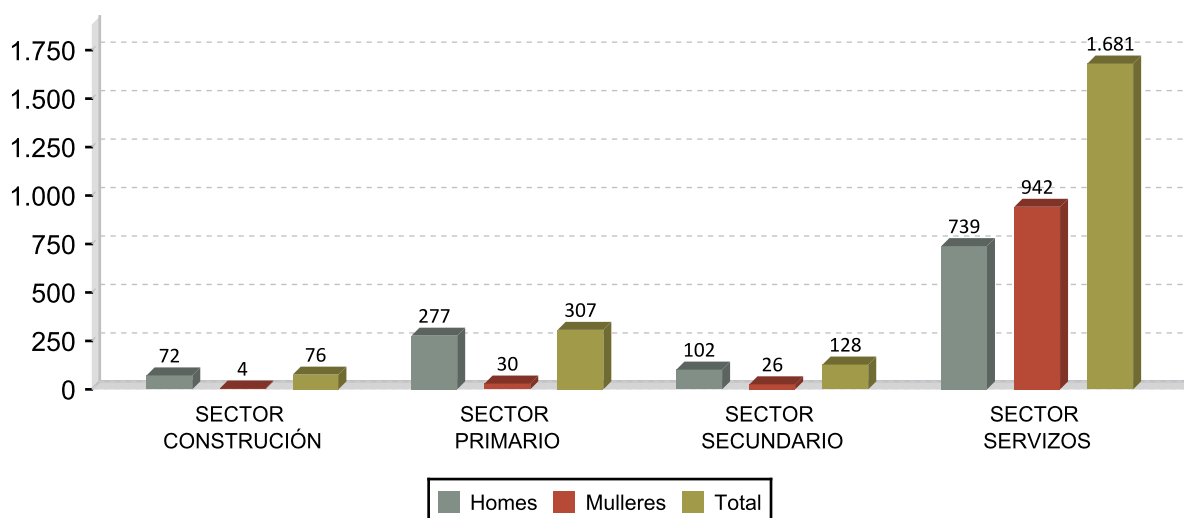

## DEZ ACTIVIDADES ECONÓMICAS CON MAIOR PORCENTAXE DE CONTRATOS 2017

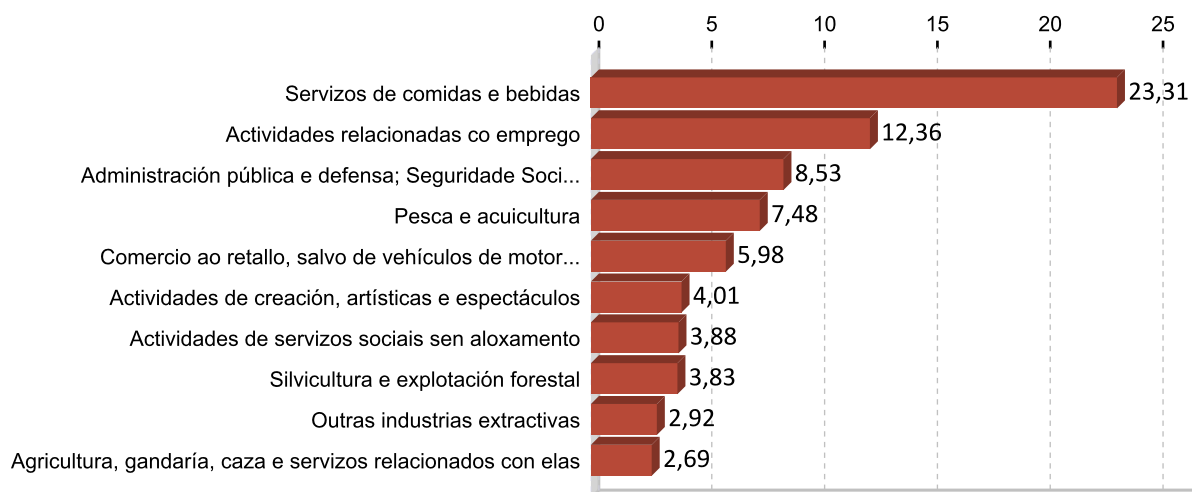

## OCUPACIÓN CON MAIOR NÚMERO DE CONTRATOS E SEXO 2017

OCUPACIÓN	Total	%
CAMAREIROS ASALARIADOS	412	18,80
PEÓNS DO TRANSPORTE DE MERCADORÍAS E DESCARGADORES	108	4,93
PERSOAL DE LIMPEZA DE OFICINAS, HOTEIS E OUTROS ESTABLECEMENTOS	104	4,74
PEÓNS DAS INDUSTRIAS MANUFACTUREIRAS	102	4,65
VENDEDORES EN TENDAS E ALMACÉNS	90	4,11
COMPOSITORES, MÚSICOS E CANTANTES	88	4,01
AXUDANTES DE COCIÑA	84	3,83
PEÓNS DA PESCA	73	3,33
TRABALLADORES DOS COIDADOS PERSOAIS A DOMICILIO	68	3,10
PEÓNS DE OBRAS PÚBLICAS	67	3,06

OCUPACIÓN	Homes	%
CAMAREIROS ASALARIADOS	141	11,85
PEÓNS DO TRANSPORTE DE MERCADORÍAS E DESCARGADORES	108	9,08
PEÓNS DAS INDUSTRIAS MANUFACTUREIRAS	85	7,14
PEÓNS DA PESCA	73	6,13
PESCADORES DE ALTURA	65	5,46

OCUPACIÓN	Mulleres	%
CAMAREIROS ASALARIADOS	271	27,05
PERSOAL DE LIMPEZA DE OFICINAS, HOTEIS E OUTROS ESTABLECEMENTOS	92	9,18
VENDEDORES EN TENDAS E ALMACÉNS	83	8,28
AXUDANTES DE COCIÑA	68	6,79
TRABALLADORES DOS COIDADOS PERSOAIS A DOMICILIO	56	5,59

### 3. PARO REXISTRADO <sup>1</sup>

#### PARO REXISTRADO ORTEGAL 2017

	Homes	Mulleres	Total	Variación 2017/16
Ortegal	304	356	660	-9,47

#### EVOLUCIÓN ANUAL DO PARO REXISTRADO

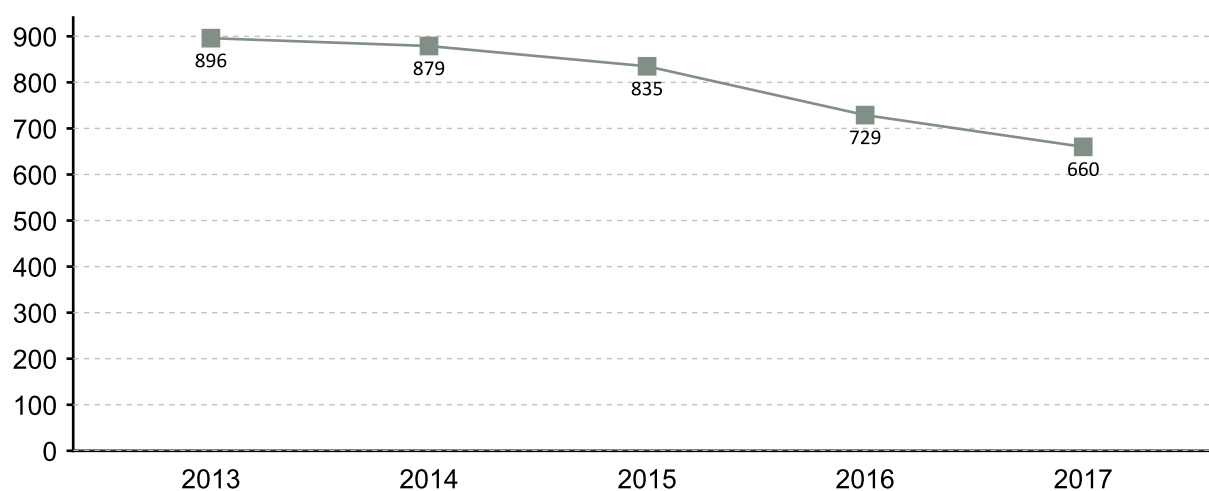

#### EVOLUCIÓN MENSUAL DO PARO REXISTRADO 2017

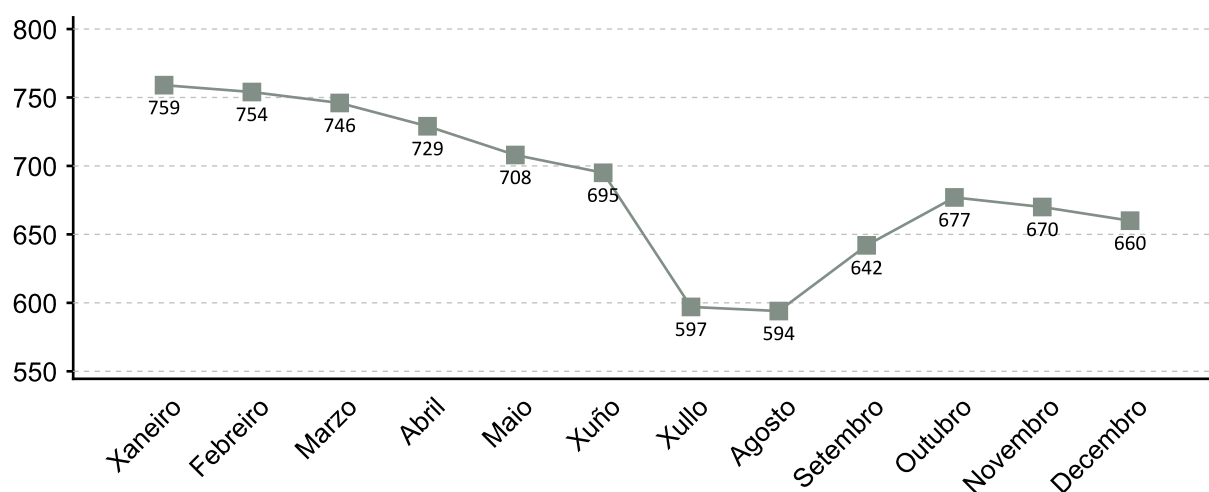

1. A fonte estatística utilizada para a elaboración dos seguintes apartados é a do Servizo Público de Emprego de Galicia

### PARO REXISTRADO POR SEXO 2017 VARIACIÓN PORCENTUAL 2017-2016

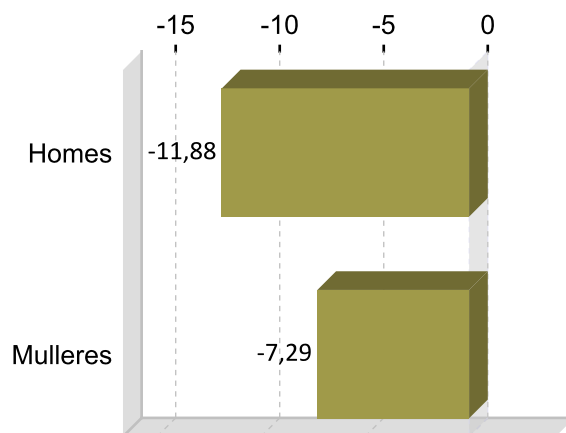
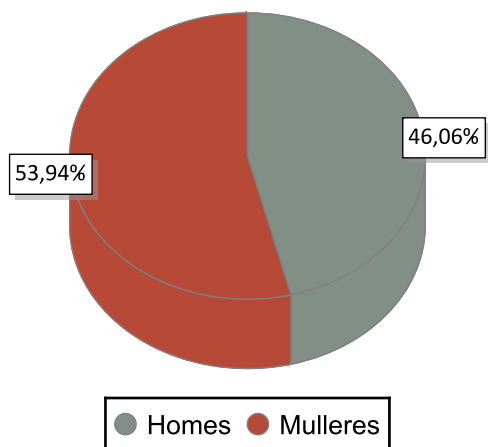

### PARO REXISTRADO POR IDADE 2017 VARIACIÓN PORCENTUAL 2017-2016

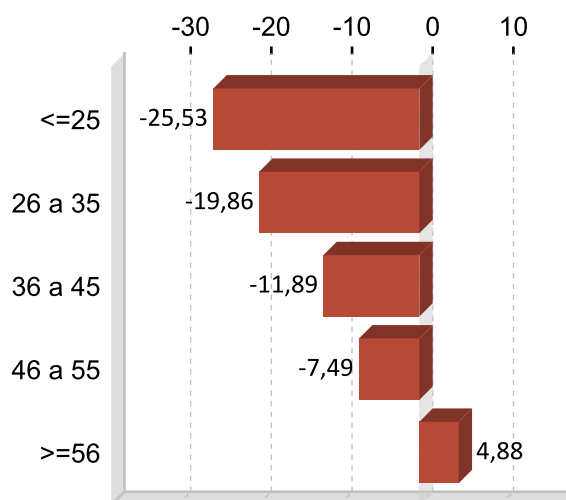
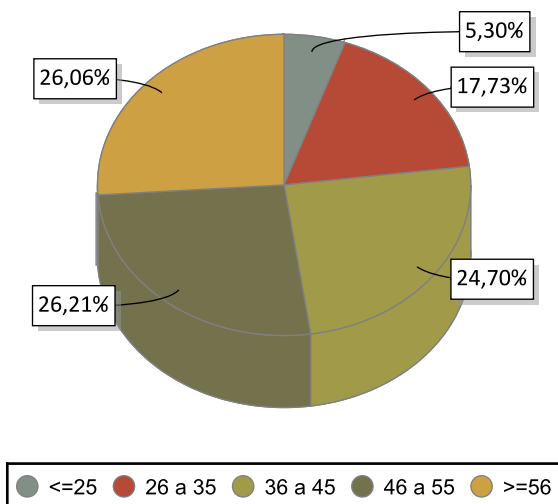

### PARO REXISTRADO POR NIVEL FORMATIVO 2017

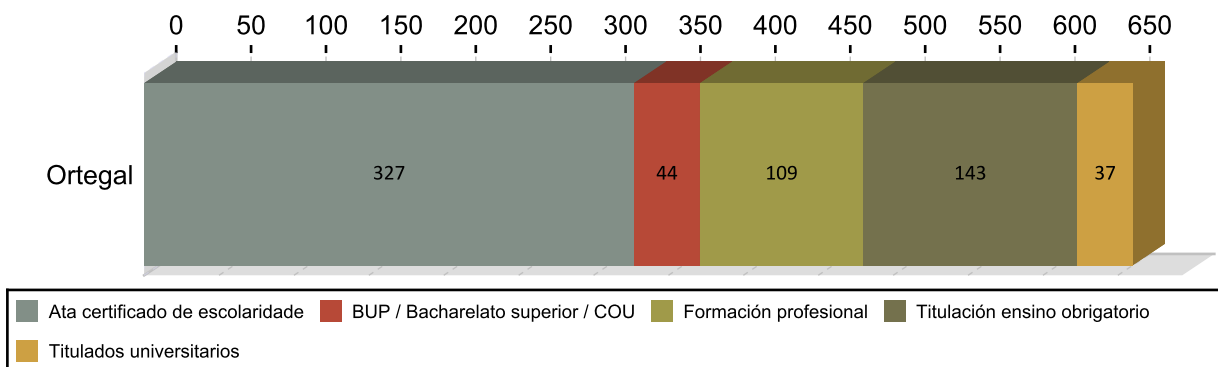

## ANTIGÜIDADE NA DEMANDA 2017

	Homes	% H.	Mulleres	% M.	Total	% T.
<= 1 mes	45	14,80	27	10,91	72	10,91
de 1 a 3 meses	43	14,14	69	16,97	112	16,97
de 3 a 6 meses	48	15,79	55	15,61	103	15,61
de 6 a 12 meses	43	14,14	49	13,94	92	13,94
de 12 a 24 meses	32	10,53	49	12,27	81	12,27
máis de 24 meses	93	30,59	107	30,30	200	30,30
<b>Total</b>	<b>304</b>	<b>100</b>	<b>356</b>	<b>100</b>	<b>660</b>	<b>100</b>

## PARO R. POR SECTORES 2017

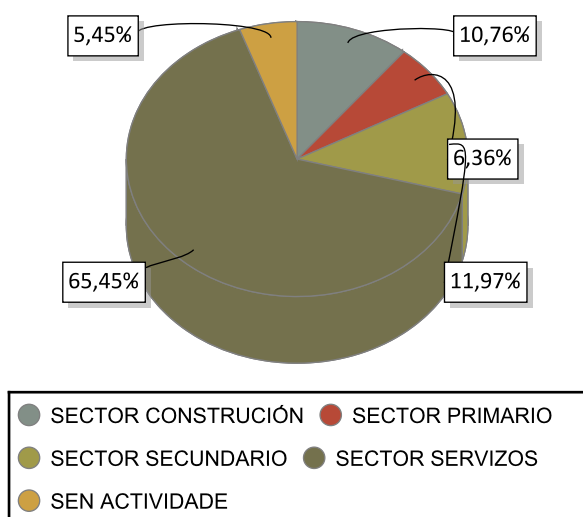

## VARIACIÓN PORCENTUAL 2017-2016

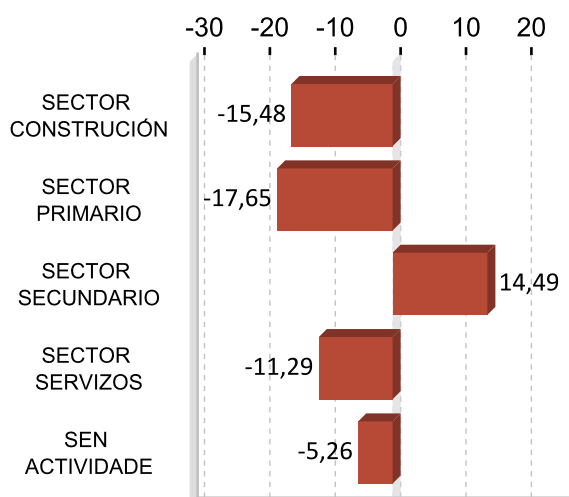

## ACTIVIDADES ECONÓMICAS CON MAIOR PORCENTAXE DE PARO REXISTRADO 2017

ACTIVIDADE ECONÓMICA	Ortegal	%
Administración pública e defensa; Seguridade Social obrigatoria	100	15,15
Servizos de comidas e bebidas	77	11,67
Comercio ao retallo, salvo de vehículos de motor e motocicletas	67	10,15
Actividades de construción especializada	41	6,21
Sen emprego anterior	36	5,45
Construción de edificios	23	3,48
Industria da alimentación	22	3,33
Silvicultura e explotación forestal	20	3,03
Comercio por xunto e intermediarios do comercio, salvo de vehículos de motor e motocicletas	20	3,03
Fabricación doutros produtos minerais non metálicos	19	2,88

## OCUPACIÓNS MÁIS DEMANDADAS. TOTAL XERAL E SEXO 2017

OCUPACIÓN	Total	%
PEÓNS DE OBRAS PUBLICAS, EN XERAL	242	10,88
PERSOAL DE LIMPEZA OU LIMPADOR , EN XERAL	151	6,79
DEPENDENTES DE COMERCIO, EN XERAL	99	4,45
CAMAREIROS, EN XERAL	72	3,24
ALBANEIS	57	2,56
COCÍÑEIROS, EN XERAL	50	2,25
EMPREGADOS ADMINISTRATIVOS, EN XERAL	45	2,02
PEÓNS FORESTAIS	41	1,84
PEÓNS DA CONSTRUCCIÓN DE EDIFICIOS	41	1,84
TRABALLADORES DE RETÉN DE INCENDIOS FORESTAIS	38	1,71

OCUPACIÓN	Homes	%
PEÓNS DE OBRAS PUBLICAS, EN XERAL	141	13,39
ALBANEIS	53	5,03
PEÓNS DA CONSTRUCCIÓN DE EDIFICIOS	41	3,89
PEÓNS FORESTAIS	38	3,61
TRABALLADORES DE RETÉN DE INCENDIOS FORESTAIS	34	3,23

OCUPACIÓN	Mulleres	%
PERSOAL DE LIMPEZA OU LIMPADOR , EN XERAL	133	11,36
PEÓNS DE OBRAS PUBLICAS, EN XERAL	101	8,63
DEPENDENTES DE COMERCIO, EN XERAL	91	7,77
CAMAREIROS, EN XERAL	53	4,53
COCÍÑEIROS, EN XERAL	42	3,59

Nota: Un mesmo parado pode solicitar ata seis ocupacións distintas nas que desexa traballar, nesta táboa téñense en conta todas as ocupacións demandadas polos parados.

## 4. AFILIACIÓNS Á SEGURIDADE SOCIAL

### AFILIACIÓNS ORTEGAL 2017

	Total	Variación
Ortegal	2.626	-1,91

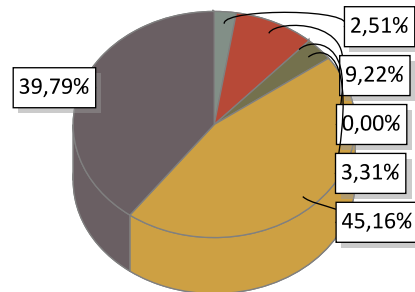

AGRARIO: 66	MAR: 242	CARBON: 0	HOGAR: 87
GENERAL: 1.186	AUTONOMOS: 1.045		

### EVOLUCIÓN ANUAL DA AFILIACIÓN DE TRABALLADORES

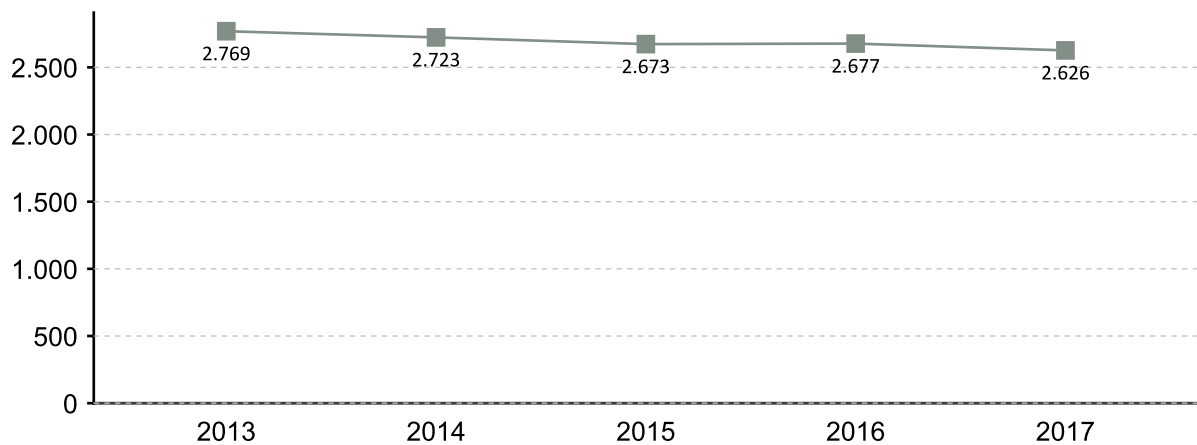

### EVOLUCIÓN MENSUAL DAS AFILIACIÓN. 2017

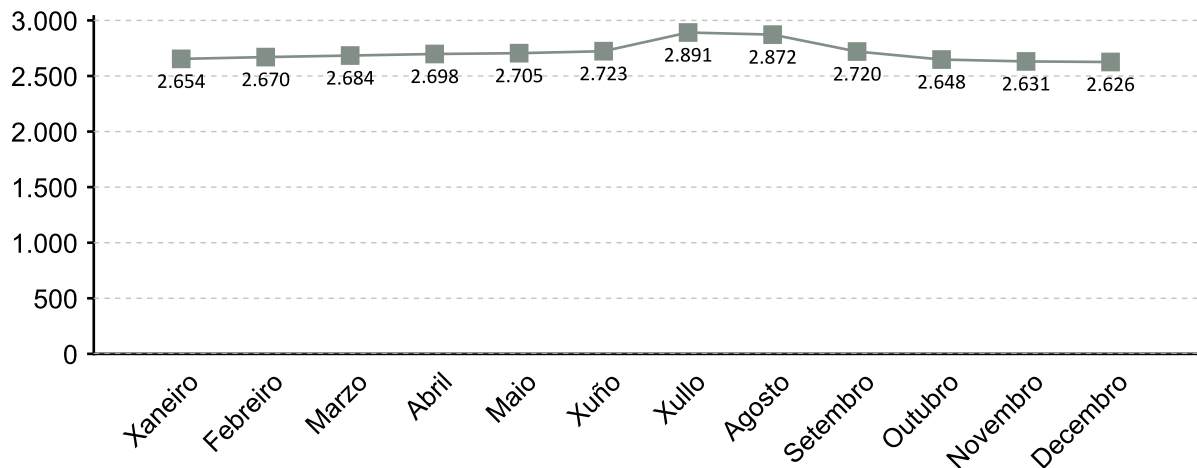

A fonte estatística utilizada para a elaboración deste apartado é a Tesouraría Xeral da Seguridade Social. Datos de afiliacións rexistradas a último día do ano. Para o gráfico de evolución tómase de referencia o último día do mes

### AFILIACIÓNS POR SECTOR 2017

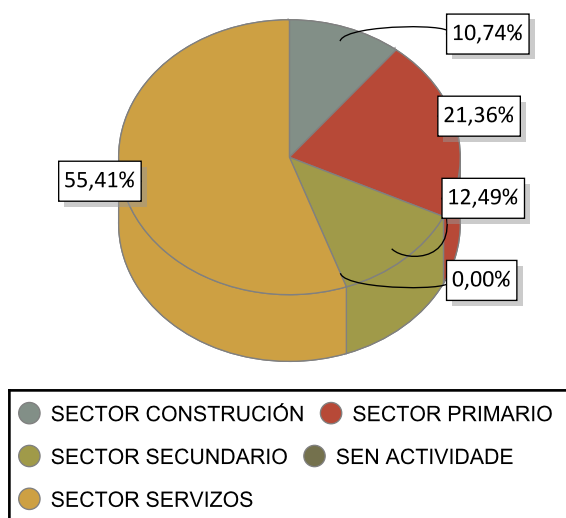

### VARIACIÓN PORCENTUAL 2017-2016

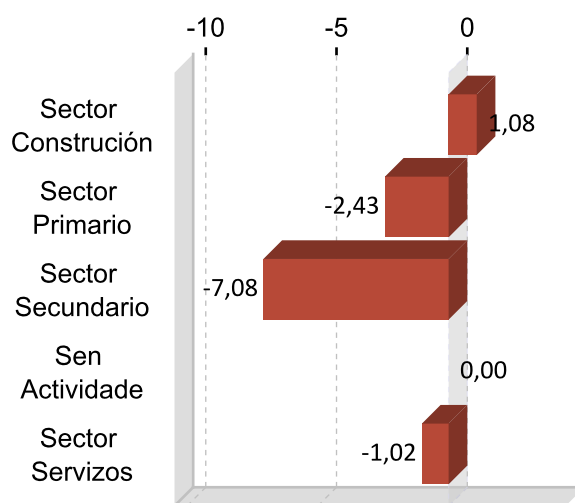

### DEZ ACTIVIDADES ECONÓMICAS CON MAIOR PORCENTAXE DE AFILIACIÓN 2017

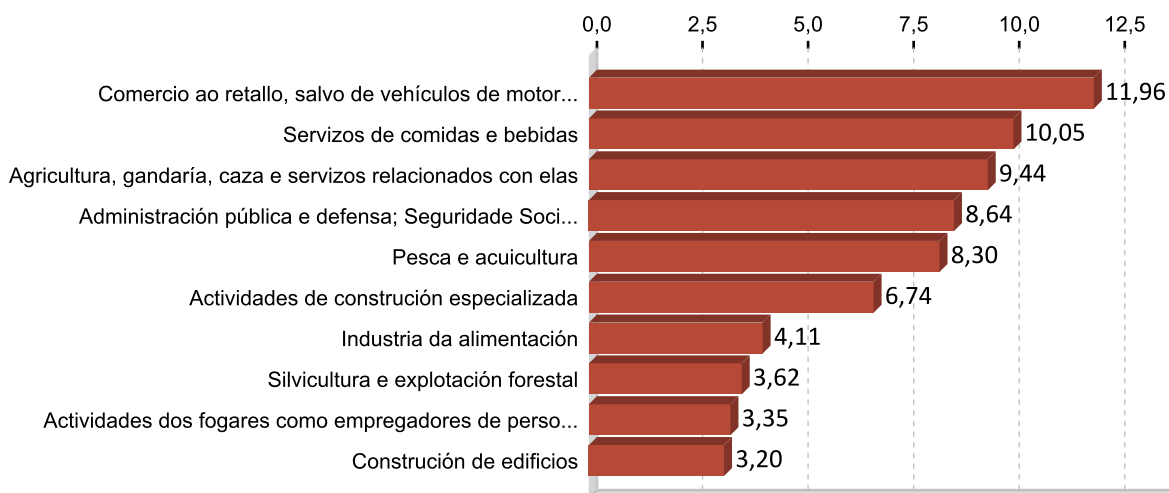

## 5. PERFIL DAS PERSOAS DEMANDANTES E CONTRATADAS EN ORTEGAL 2017

### Paro

Sexo: muller

Idade: 46 a 55

Nivel formativo:  
ata certificado de escolaridade

Antigüidade na demanda:  
máis de 24 meses

Actividade económica de procedencia:  
administración pública e defensa;  
seguridade social obrigatoria

Ocupación máis demandada:  
peóns de obras publicas, en xeral

### Contratos

Sexo: home

Idade: 36 a 45

Nivel formativo:  
ata certificado de escolaridade

Tipoloxía: temporal

Actividade económica:  
servizos de comidas e bebidas

Ocupación:  
camareiros asalariados

Nota: O perfil está elaborado co resultado dos valores máximos obtidos dentro de cada variable.

# FICHAS COMARCAIS DO MERCADO LABORAL GALEGO

## Santiago

Provincia: A Coruña

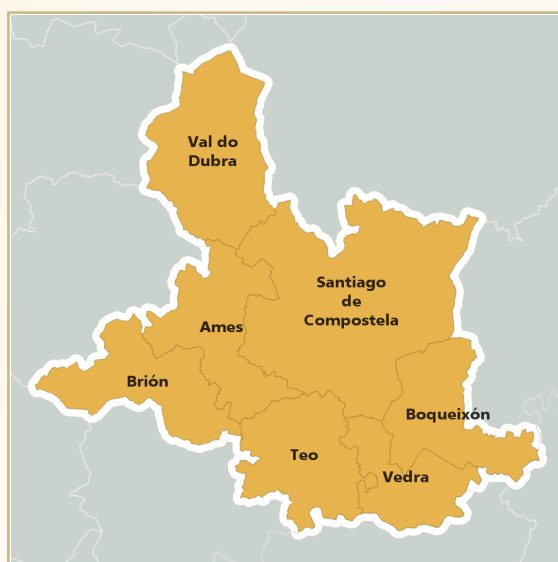

2018

### CONTIDO

1. Datos de poboación
2. Contratación
3. Paro rexistrado
4. Afiliacións á Seguridade Social
5. Perfil das persoas demandantes e contratadas

XUNTA DE GALICIA



## 1. DATOS DE POBOACIÓN

### HABITANTES

	2017	2016	% Variación 2017/2016
Ames	30.835	30.544	0,95
Boqueixón	4.242	4.291	-1,14
Brión	7.699	7.590	1,44
Santiago de	96.456	95.966	0,51
Teo	18.478	18.510	-0,17
Val do Dubra	3.931	3.974	-1,08
Vedra	5.051	5.012	0,78
<b>Santiago</b>	<b>166.692</b>	<b>165.887</b>	<b>0,49</b>

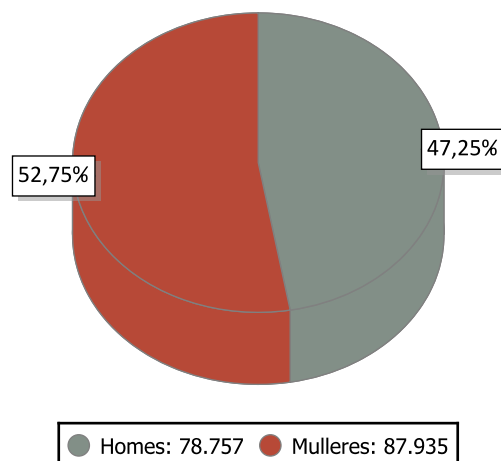

### INDICADORES DE POBOACIÓN 2016

	Idade media			Índice de recambio de poboación activa	Índice de envellecemento
	Homes	Mulleres	Total		
Santiago	42,1	45,2	43,7	148,9	106,2

### POBOACIÓN ESTRANXEIRA E MOVEMENTOS MIGRATORIOS

	2017			2016			Saldo migratorio
	Poboación estranxeira	% de poboación estranxeira sobre o total da poboación	Emigración interna	Emigración externa	Inmigración interna	Inmigración externa	
Santiago	5.604	3,36	4.282	1.970	4.800	2.290	838

#### DEFINICIÓNS

##### Idade media no 1 de xaneiro

Media aritmética das idades dos individuos que compoñen unha poboación.

##### Índice de recambio da poboación en idade activa

Relación entre a poboación entre 60 e 64 anos e a poboación entre 15 e 19 anos. Mide a capacidade dunha poboación para substituír os individuos que se van xubilando.

##### Índice de envellecemento

Relación entre a poboación maior de 64 anos e a poboación menor de 20 anos.

##### Emigración

Para un ámbito xeográfico determinado é aquela migración que ten orixe nese ámbito e destino fóra deste ámbito. Fálase de emigración interna cando o destino é outro concello de Galicia e emigración externa cando o destino é outro concello do resto de España ou o estranxeiro.

##### Inmigración

Para un ámbito xeográfico determinado é aquela migración con destino neste ámbito e orixe fóra deste. Fálase de inmigración interna cando a orixe é outro concello de Galicia e inmigración externa cando a orixe é outro concello de España ou o estranxeiro.

##### Saldo migratorio

Para cada ámbito territorial, é a diferenza entre o número de inmigracións e o número de emigracións. Se é positivo indica que as entradas de poboación superan as saídas e se é negativo o contrario.

## 2. CONTRATACIÓN <sup>1</sup>

### CONTRATOS SANTIAGO 2017

	Homes	Mulleres	Total	Variación 2017/16
Santiago	41.030	43.215	84.245	9,46

### EVOLUCIÓN ANUAL DA CONTRATACIÓN

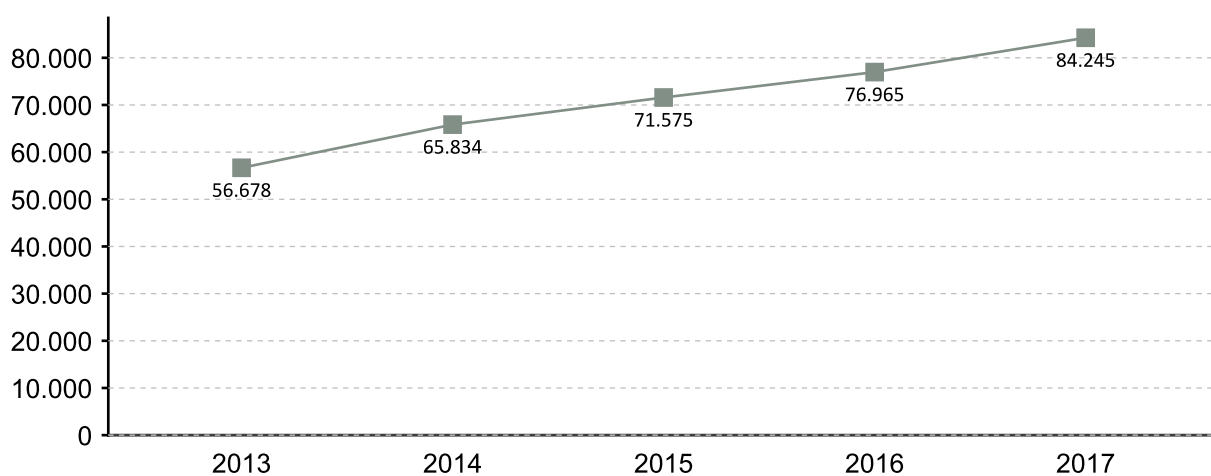

### EVOLUCIÓN MENSUAL DA CONTRATACIÓN 2017

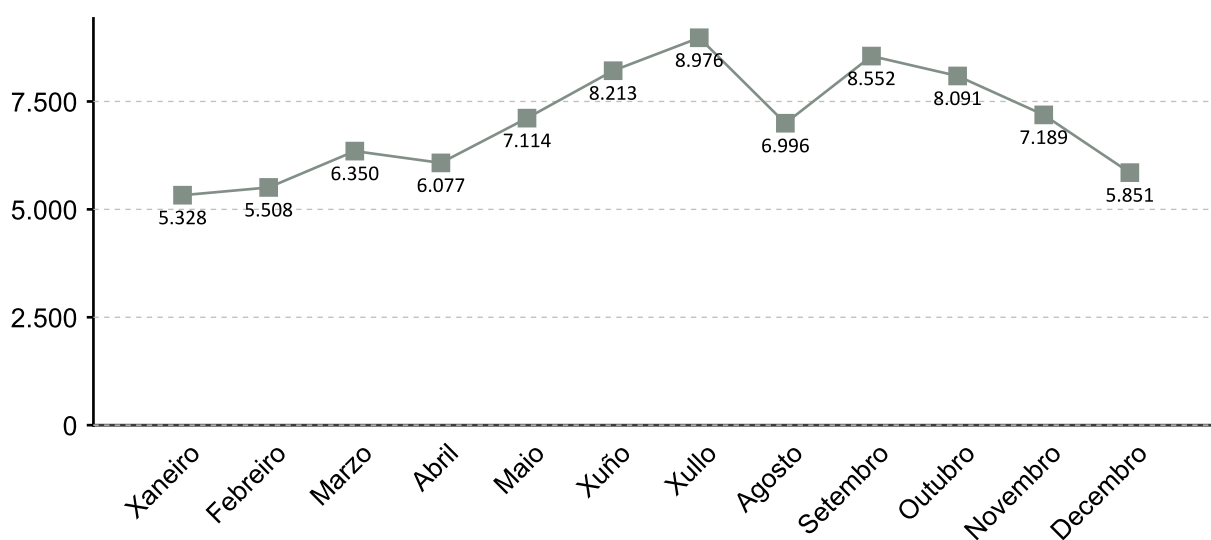

1. A fonte estatística utilizada para a elaboración dos seguintes apartados é a do Servizo Público de Emprego de Galicia

### CONTRATACIÓN POR SEXO 2017

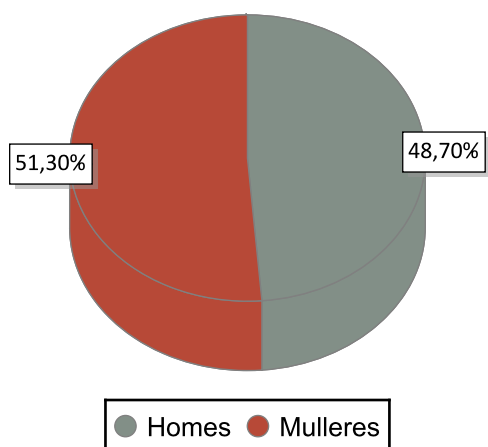

### VARIACIÓN PORCENTUAL 2017-2016

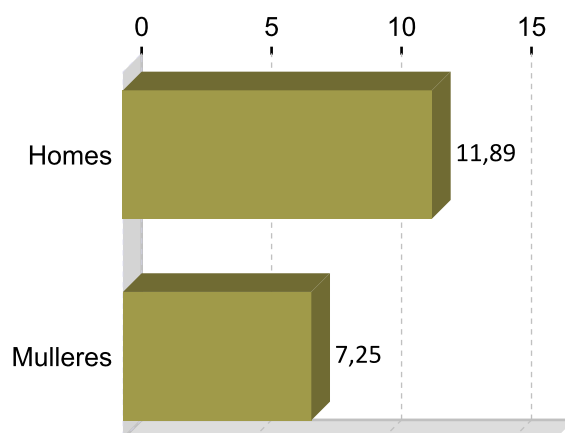

### CONTRATACIÓN POR IDADE 2017

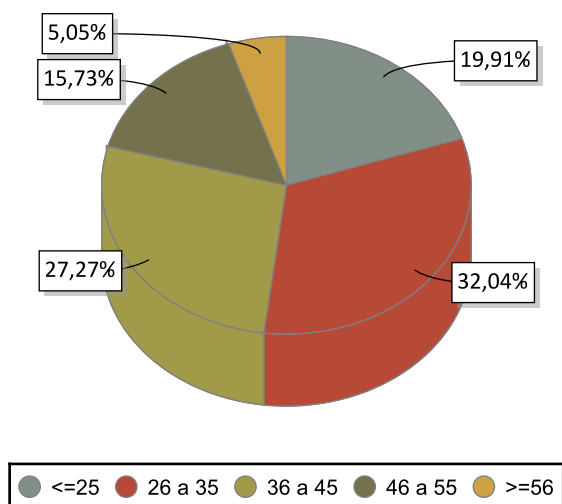

### VARIACIÓN PORCENTUAL 2017-2016

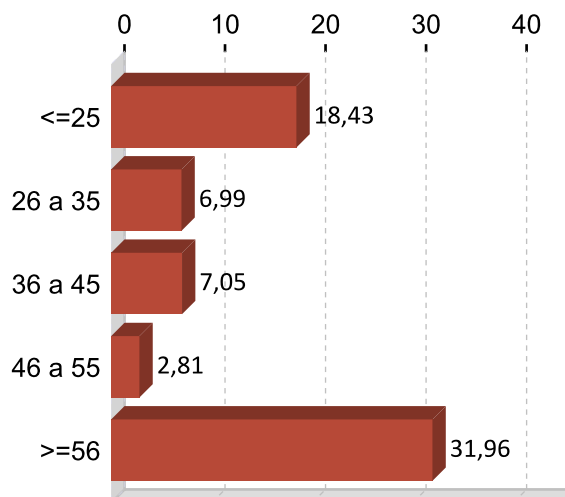

### CONTRATACIÓN POR NIVEL FORMATIVO 2017

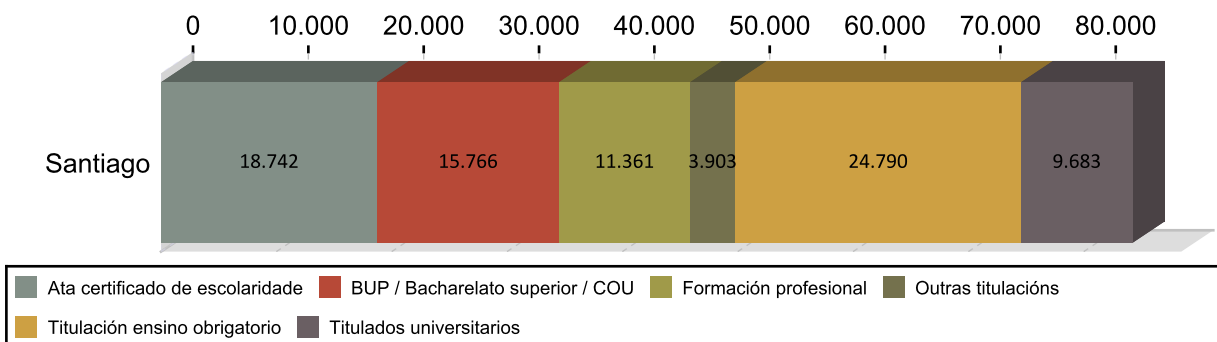

### CONTRATACIÓN POR TIPOLOXÍA E PORCENTAXE 2017

Tipo de contrato	Santiago	Porcentaxe
Indefinido	4.387	5,21
Indefinido tempo parcial	2.341	2,78
Outros	2.930	3,48
Prácticas/Formación	781	0,93
Temporal	40.861	48,50
Temporal tempo parcial	32.945	39,11
<b>Total</b>	<b>84.245</b>	<b>100</b>

### PORCENTAXE DE CONTRATACIÓN INDEFINIDA E RESTANTE POR SEXO 2017

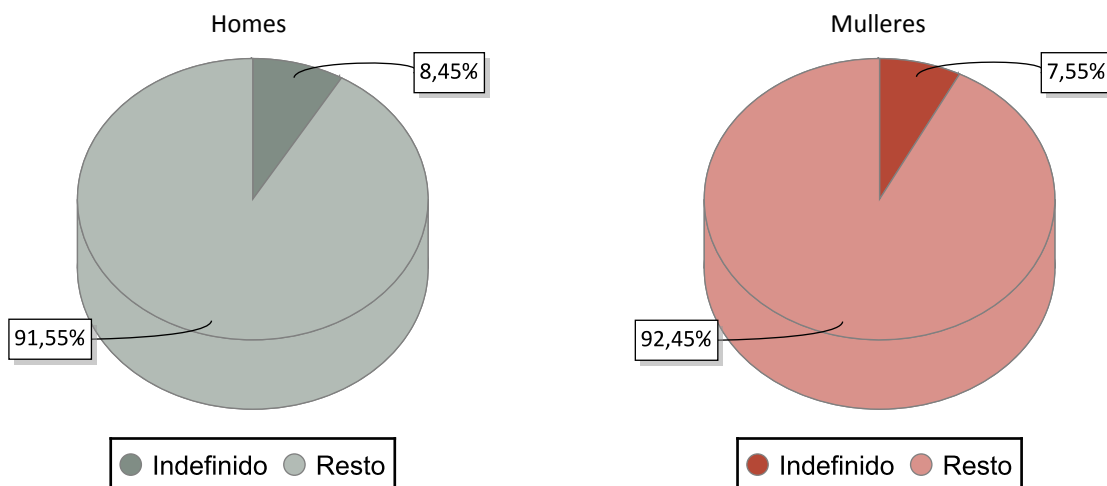

### CONTRATACIÓN NOS GRANDES SECTORES DE ACTIVIDADE E SEXO 2017

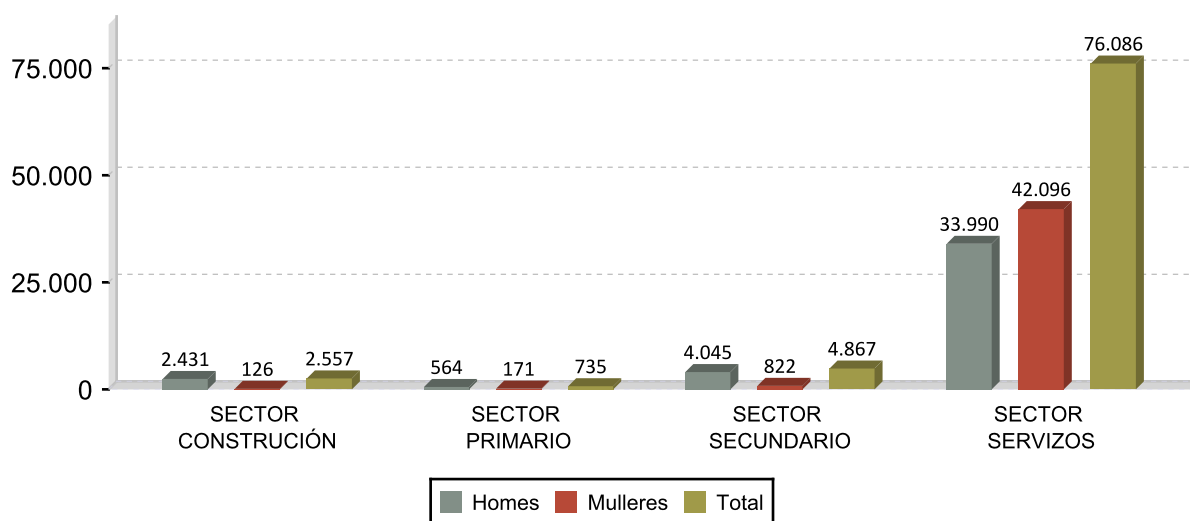

## DEZ ACTIVIDADES ECONÓMICAS CON MAIOR PORCENTAXE DE CONTRATOS 2017

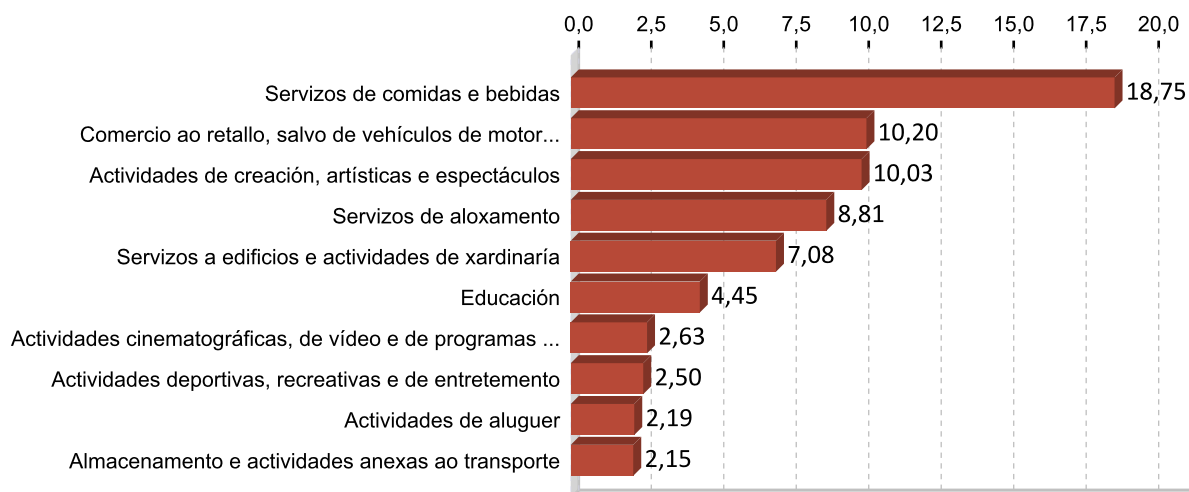

## OCUPACIÓN CON MAIOR NÚMERO DE CONTRATOS E SEXO 2017

OCUPACIÓN	Total	%
CAMAREIROS ASALARIADOS	16.734	19,86
PERSOAL DE LIMPEZA DE OFICINAS, HOTEIS E OUTROS ESTABLECEMENTOS	7.667	9,10
VENDEDORES EN TENDAS E ALMACÉNS	5.512	6,54
PEÓNS DAS INDUSTRIAS MANUFACTUREIRAS	3.656	4,34
ACTORES	3.389	4,02
MONITORES DE ACTIVIDADES RECREATIVAS E DE ENTRETENIMENTO	2.028	2,41
TÉCNICOS DE GRAVACIÓN AUDIOVISUAL	1.954	2,32
COMPOSITORES, MÚSICOS E CANTANTES	1.954	2,32
COCIÑEIROS ASALARIADOS	1.768	2,10
AXUDANTES DE COCIÑA	1.609	1,91

OCUPACIÓN	Homes	%
CAMAREIROS ASALARIADOS	9.144	22,29
PEÓNS DAS INDUSTRIAS MANUFACTUREIRAS	2.243	5,47
ACTORES	2.106	5,13
TÉCNICOS DE GRAVACIÓN AUDIOVISUAL	1.638	3,99
COMPOSITORES, MÚSICOS E CANTANTES	1.229	3,00

OCUPACIÓN	Mulleres	%
CAMAREIROS ASALARIADOS	7.590	17,56
PERSOAL DE LIMPEZA DE OFICINAS, HOTEIS E OUTROS ESTABLECEMENTOS	6.823	15,79
VENDEDORES EN TENDAS E ALMACÉNS	4.385	10,15
PEÓNS DAS INDUSTRIAS MANUFACTUREIRAS	1.413	3,27
MONITORES DE ACTIVIDADES RECREATIVAS E DE ENTRETENIMENTO	1.300	3,01

### 3. PARO REXISTRADO <sup>1</sup>

#### PARO REXISTRADO SANTIAGO 2017

	Homes	Mulleres	Total	Variación 2017/16
Santiago	4.530	5.483	10.013	-7,86

#### EVOLUCIÓN ANUAL DO PARO REXISTRADO

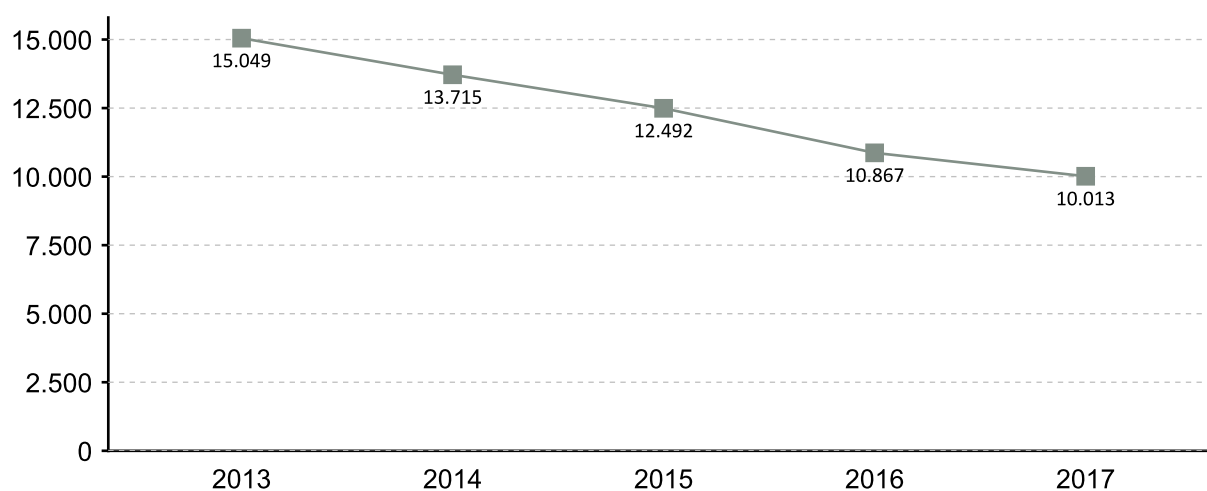

#### EVOLUCIÓN MENSUAL DO PARO REXISTRADO 2017

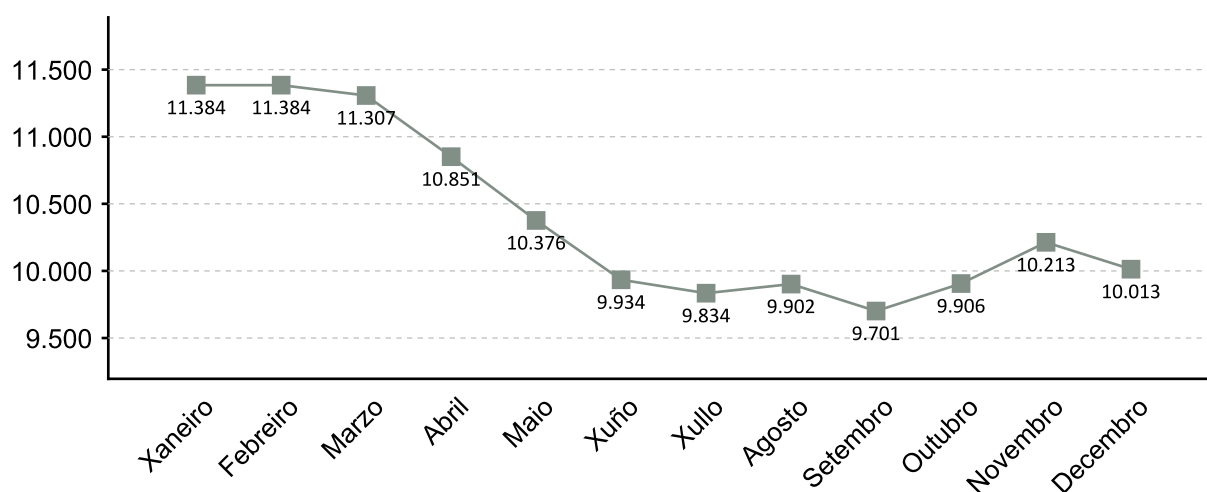

1. A fonte estatística utilizada para a elaboración dos seguintes apartados é a do Servizo Público de Emprego de Galicia

### PARO REXISTRADO POR SEXO 2017 VARIACIÓN PORCENTUAL 2017-2016

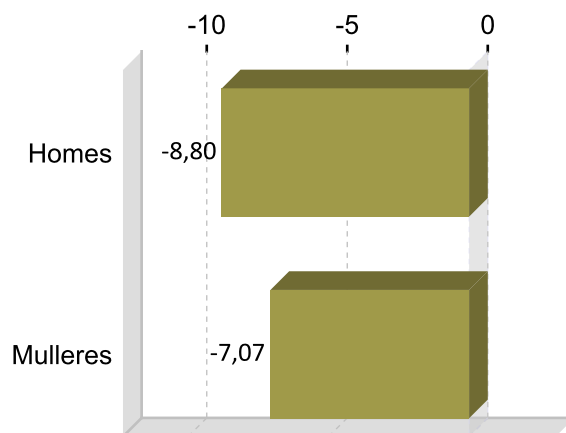
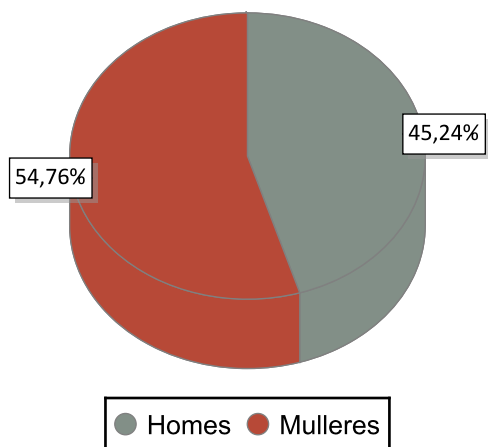

### PARO REXISTRADO POR IDADE 2017 VARIACIÓN PORCENTUAL 2017-2016

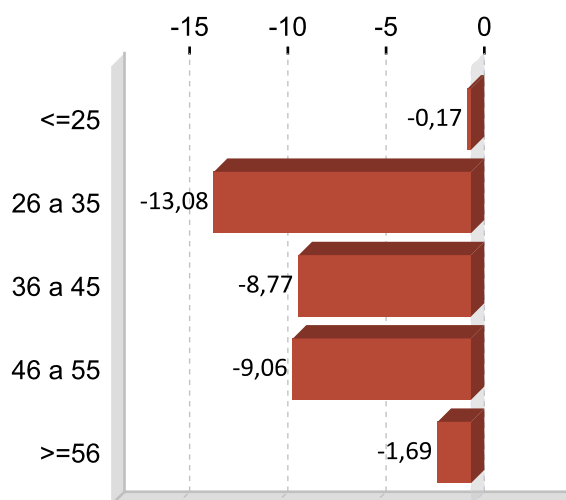
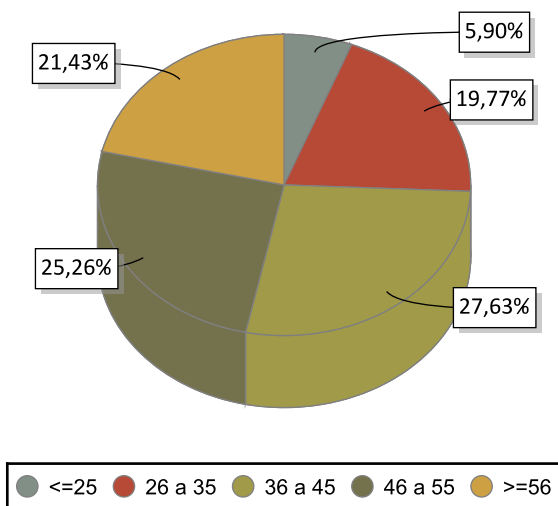

### PARO REXISTRADO POR NIVEL FORMATIVO 2017

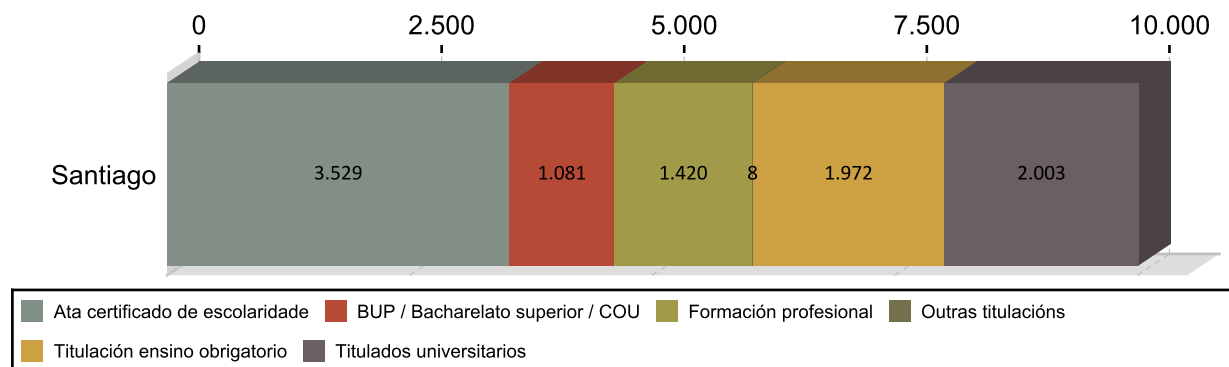

## ANTIGÜIDADE NA DEMANDA 2017

	Homes	% H.	Mulleres	% M.	Total	% T.
<= 1 mes	620	13,69	491	11,10	1.111	11,10
de 1 a 3 meses	921	20,33	955	18,74	1.876	18,74
de 3 a 6 meses	584	12,89	659	12,41	1.243	12,41
de 6 a 12 meses	540	11,92	764	13,02	1.304	13,02
de 12 a 24 meses	591	13,05	921	15,10	1.512	15,10
máis de 24 meses	1.274	28,12	1.693	29,63	2.967	29,63
<b>Total</b>	<b>4.530</b>	<b>100</b>	<b>5.483</b>	<b>100</b>	<b>10.013</b>	<b>100</b>

## PARO R. POR SECTORES 2017

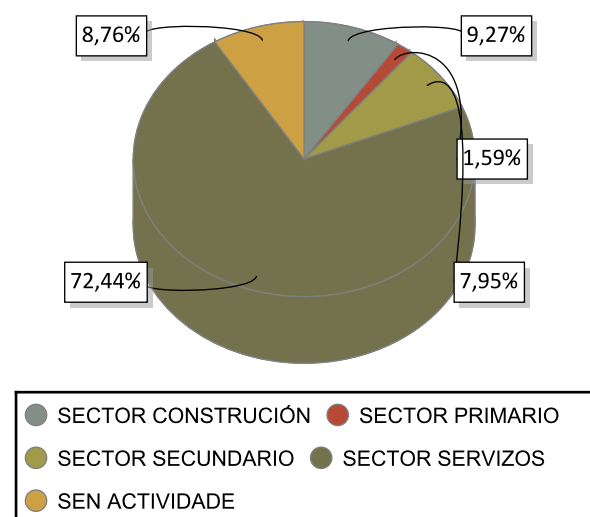

## VARIACIÓN PORCENTUAL 2017-2016

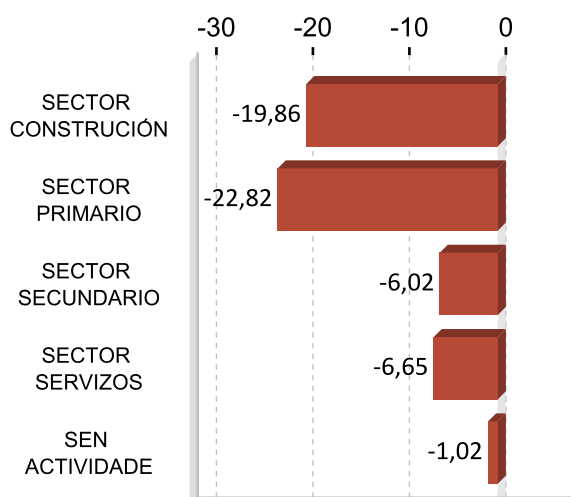

## ACTIVIDADES ECONÓMICAS CON MAIOR PORCENTAXE DE PARO REXISTRADO 2017

ACTIVIDADE ECONÓMICA	Santiago	%
Comercio ao retalho, salvo de vehículos de motor e motocicletas	1.107	11,06
Servizos de comidas e bebidas	972	9,71
Sen emprego anterior	877	8,76
Actividades de construción especializada	480	4,79
Educación	453	4,52
Administración pública e defensa; Seguridade Social obrigatoria	418	4,17
Actividades relacionadas co emprego	407	4,06
Construción de edificios	404	4,03
Servizos a edificios e actividades de xardinaría	344	3,44
Comercio por xunto e intermediarios do comercio, salvo de vehículos de motor e motocicletas	339	3,39

## OCUPACIÓNS MÁIS DEMANDADAS. TOTAL XERAL E SEXO 2017

OCUPACIÓN	Total	%
DEPENDENTES DE COMERCIO, EN XERAL	2.247	5,66
PERSOAL DE LIMPEZA OU LIMPADOR , EN XERAL	1.705	4,29
EMPREGADOS ADMINISTRATIVOS, EN XERAL	1.600	4,03
CAMAREIROS, EN XERAL	1.076	2,71
REPOÑEDORES DE HIPERMERCADO	944	2,38
MOZOS DE CARGA E DESCARGA, ALMACÉN E/OU MERCADO DE ABASTOS	825	2,08
CAIXEIROS DE COMERCIO	775	1,95
CAMAREIROS DE PISO (HOSTALARÍA)	720	1,81
CONDUTORES DE FURGONETA, ATA 3,5 T.	690	1,74
XARDINEIROS, EN XERAL	640	1,61

OCUPACIÓN	Homes	%
MOZOS DE CARGA E DESCARGA, ALMACÉN E/OU MERCADO DE ABASTOS	770	4,35
CONDUTORES DE FURGONETA, ATA 3,5 T.	643	3,63
PEÓNS DA CONSTRUCCIÓN DE EDIFICIOS	592	3,34
ALBANEIS	559	3,16
CAMAREIROS, EN XERAL	535	3,02

OCUPACIÓN	Mulleres	%
DEPENDENTES DE COMERCIO, EN XERAL	1.837	8,34
PERSOAL DE LIMPEZA OU LIMPADOR , EN XERAL	1.450	6,59
EMPREGADOS ADMINISTRATIVOS, EN XERAL	1.192	5,41
CAIXEIROS DE COMERCIO	712	3,23
CAMAREIROS DE PISO (HOSTALARÍA)	707	3,21

Nota: Un mesmo parado pode solicitar ata seis ocupacións distintas nas que desexa traballar, nesta táboa téñense en conta todas as ocupacións demandadas polos parados.

## 4. AFILIACIÓNS Á SEGURIDADE SOCIAL

### AFILIACIÓNS SANTIAGO 2017

	Total	Variación
Santiago	79.827	3,34

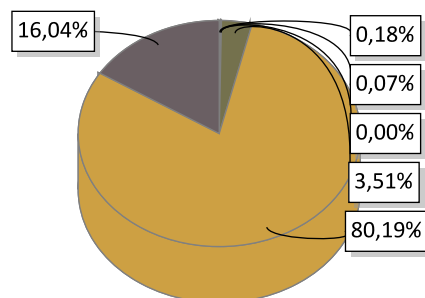

AGRARIO: 145	MAR: 59	CARBON: 0
HOGAR: 2.804	GENERAL: 64.014	AUTONOMOS: 12.805

### EVOLUCIÓN ANUAL DA AFILIACIÓN DE TRABALLADORES

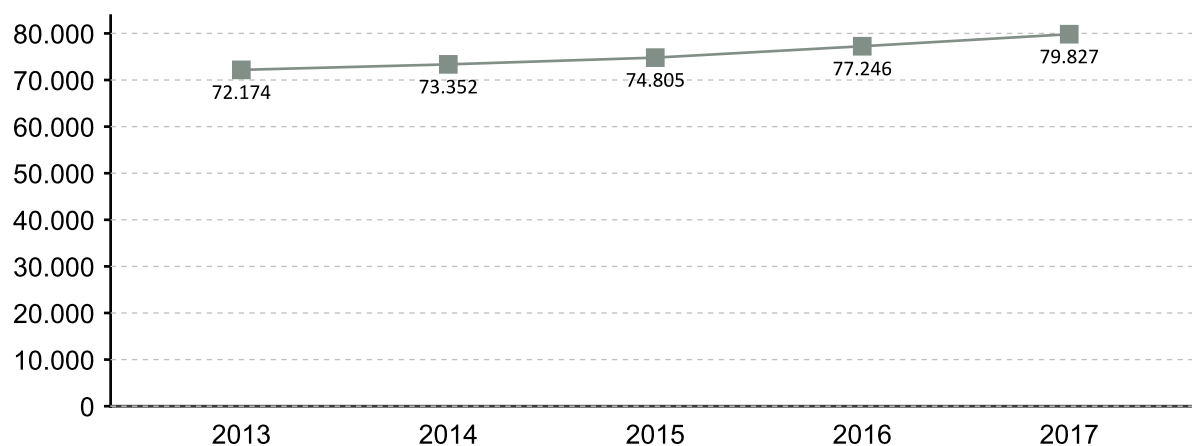

### EVOLUCIÓN MENSUAL DAS AFILIACIÓNS. 2017

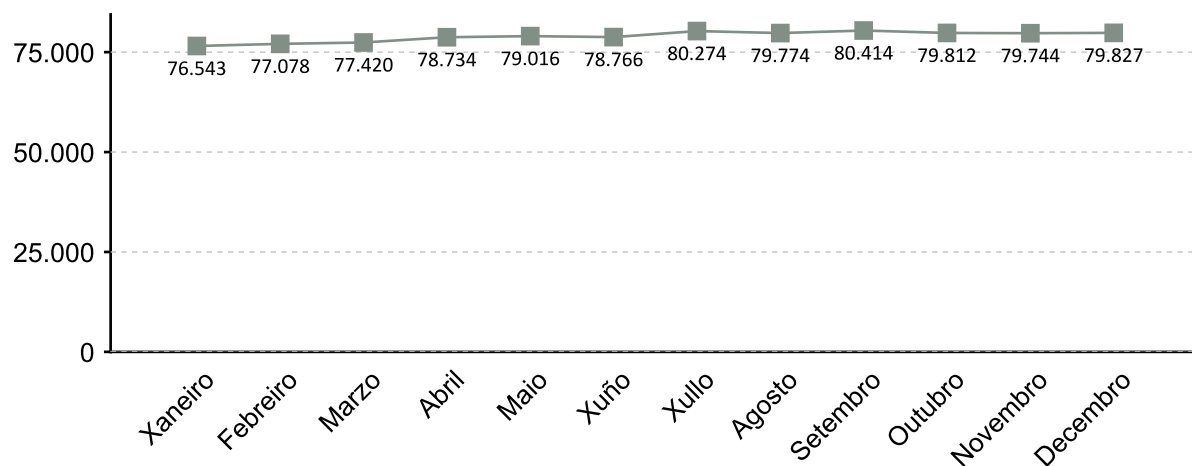

A fonte estatística utilizada para a elaboración deste apartado é a Tesouraría Xeral da Seguridade Social. Datos de afiliacións rexistradas a último día do ano. Para o gráfico de evolución tómase de referencia o último día do mes

### AFILIACIÓN POR SECTOR 2017

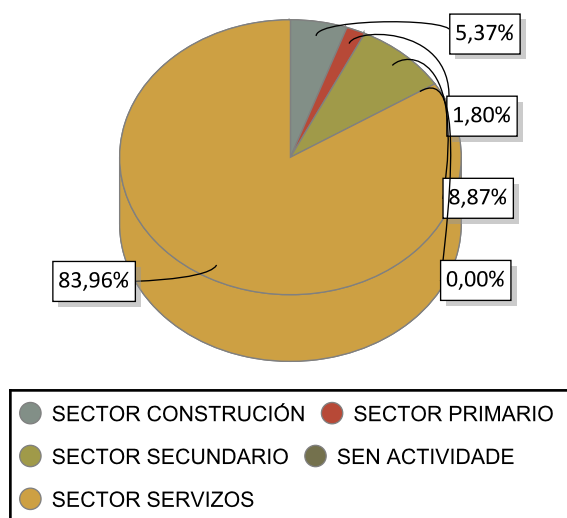

### VARIACIÓN PORCENTUAL 2017-2016

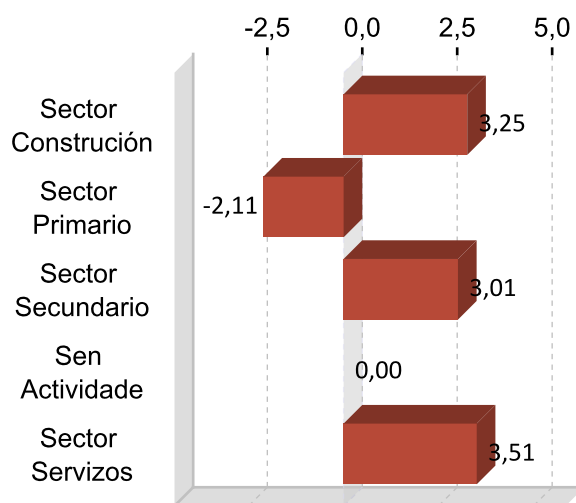

### DEZ ACTIVIDADES ECONÓMICAS CON MAIOR PORCENTAXE DE AFILIACIÓN 2017

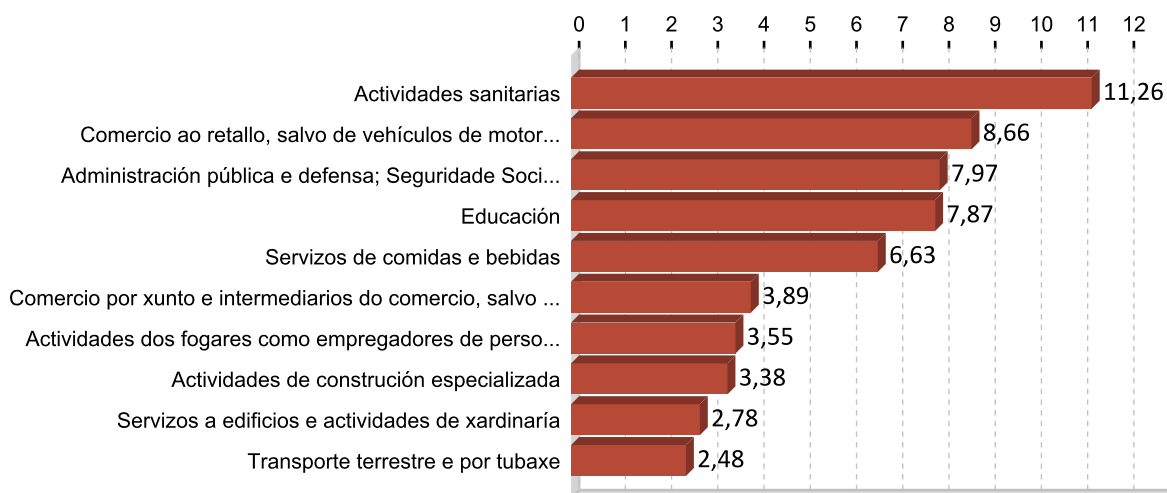

## 5. PERFIL DAS PERSOAS DEMANDANTES E CONTRATADAS EN SANTIAGO 2017

### Paro

Sexo: muller

Idade: 36 a 45

Nivel formativo:  
ata certificado de escolaridade

Antigüidade na demanda:  
máis de 24 meses

Actividade económica de procedencia:  
comercio ao retalho, salvo de vehículos de  
motor e motocicletas

Ocupación máis demandada:  
dependentes de comercio, en xeral

### Contratos

Sexo: muller

Idade: 26 a 35

Nivel formativo:  
titulación ensino obrigatorio

Tipoloxía: temporal

Actividade económica:  
servizos de comidas e bebidas

Ocupación:  
camareiros asalariados

Nota: O perfil está elaborado co resultado dos valores máximos obtidos dentro de cada variable.

# FICHAS COMARCAIS DO MERCADO LABORAL GALEGO

## O Sar

### Provincia: A Coruña



## 2018

### **CONTIDO**

1. Datos de poboación
2. Contratación
3. Paro rexistrado
4. Afiliacións á Seguridade Social
5. Perfil das persoas demandantes e contratadas

**XUNTA DE GALICIA**



## 1. DATOS DE POBOACIÓN

### HABITANTES

	2017	2016	% Variación 2017/2016
Dodro	2.832	2.853	-0,74
Padrón	8.463	8.581	-1,38
Rois	4.627	4.657	-0,64
<b>O Sar</b>	<b>15.922</b>	<b>16.091</b>	<b>-1,05</b>

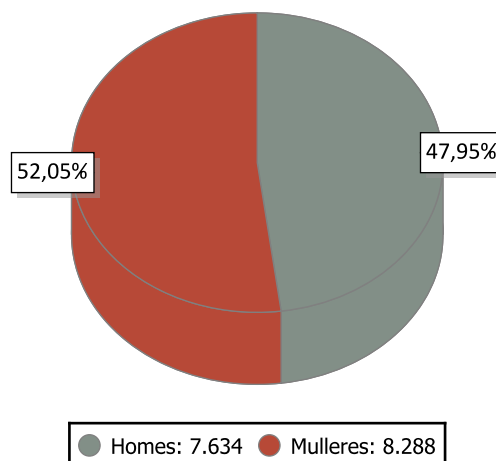

### INDICADORES DE POBOACIÓN 2016

	Idade media			Índice de recambio de poboación activa	Índice de envellecemento
	Homes	Mulleres	Total		
O Sar	45,2	48,8	47,1	158,8	170,8

### POBOACIÓN ESTRANXEIRA E MOVEMENTOS MIGRATORIOS

	2017			2016			Saldo migratorio
	Poboación estranxeira	% de poboación estranxeira sobre o total da poboación	Emigración interna	Emigración externa	Inmigración interna	Inmigración externa	
O Sar	139	0,87	398	76	281	91	-102

#### DEFINICIÓNS

##### Idade media no 1 de xaneiro

Media aritmética das idades dos individuos que compoñen unha poboación.

##### Índice de recambio da poboación en idade activa

Relación entre a poboación entre 60 e 64 anos e a poboación entre 15 e 19 anos. Mide a capacidade dunha poboación para substituír os individuos que se van xubilando.

##### Índice de envellecemento

Relación entre a poboación maior de 64 anos e a poboación menor de 20 anos.

##### Emigración

Para un ámbito xeográfico determinado é aquela migración que ten orixe nese ámbito e destino fóra deste ámbito. Fálase de emigración interna cando o destino é outro concello de Galicia e emigración externa cando o destino é outro concello do resto de España ou o estranxeiro.

##### Inmigración

Para un ámbito xeográfico determinado é aquela migración con destino neste ámbito e orixe fóra deste. Fálase de inmigración interna cando a orixe é outro concello de Galicia e inmigración externa cando a orixe é outro concello de España ou o estranxeiro.

##### Saldo migratorio

Para cada ámbito territorial, é a diferenza entre o número de inmigracións e o número de emigracións. Se é positivo indica que as entradas de poboación superan as saídas e se é negativo o contrario.

## 2. CONTRATACIÓN <sup>1</sup>

### CONTRATOS O SAR 2017

	Homes	Mulleres	Total	Variación 2017/16
O Sar	5.173	2.513	7.686	12,32

### EVOLUCIÓN ANUAL DA CONTRATACIÓN

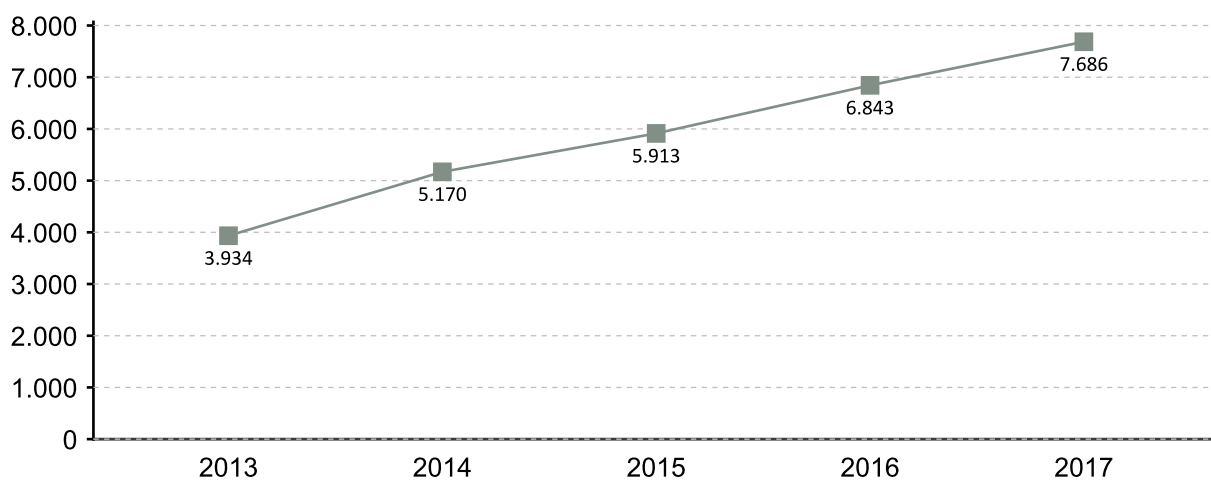

### EVOLUCIÓN MENSUAL DA CONTRATACIÓN 2017

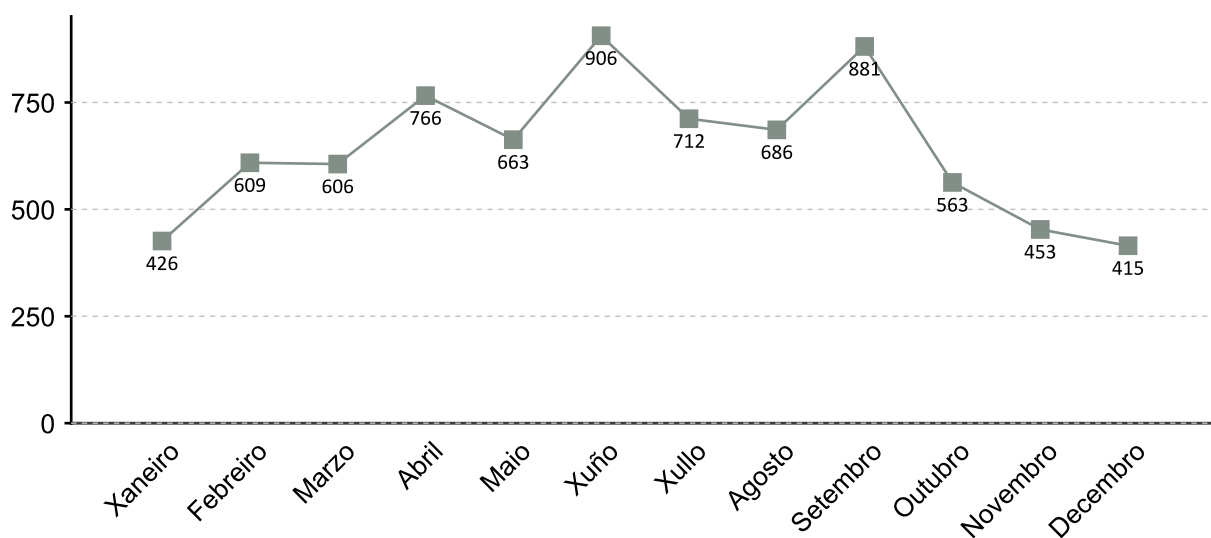

1. A fonte estatística utilizada para a elaboración dos seguintes apartados é a do Servizo Público de Emprego de Galicia

### CONTRATACIÓN POR SEXO 2017

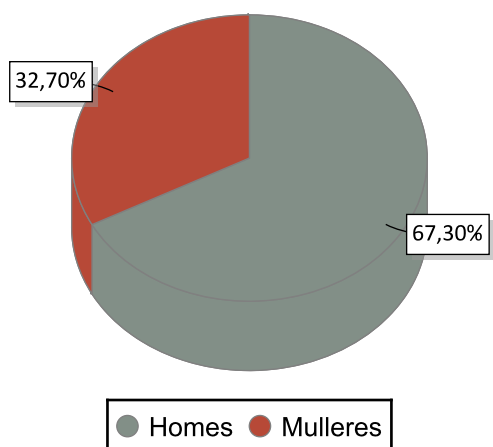

### VARIACIÓN PORCENTUAL 2017-2016

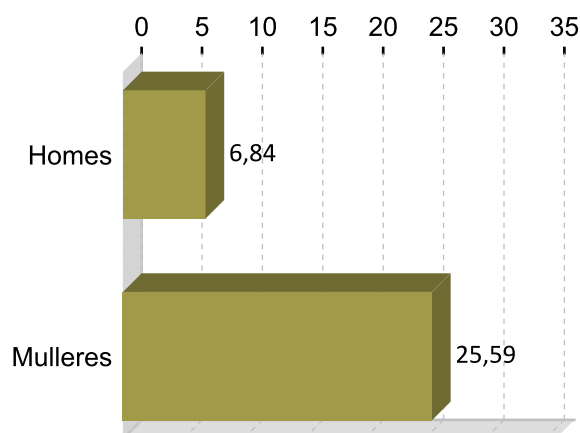

### CONTRATACIÓN POR IDADE 2017

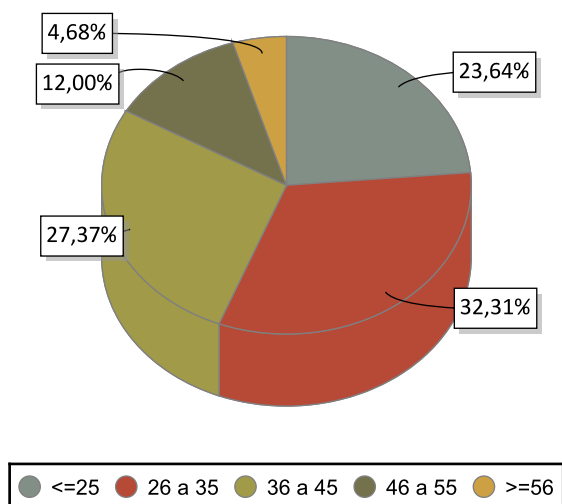

### VARIACIÓN PORCENTUAL 2017-2016

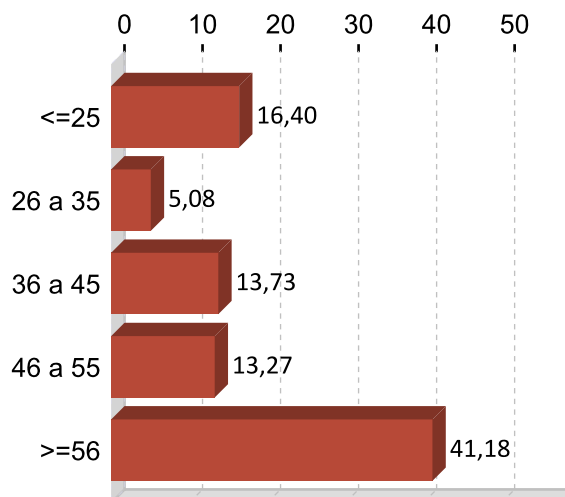

### CONTRATACIÓN POR NIVEL FORMATIVO 2017

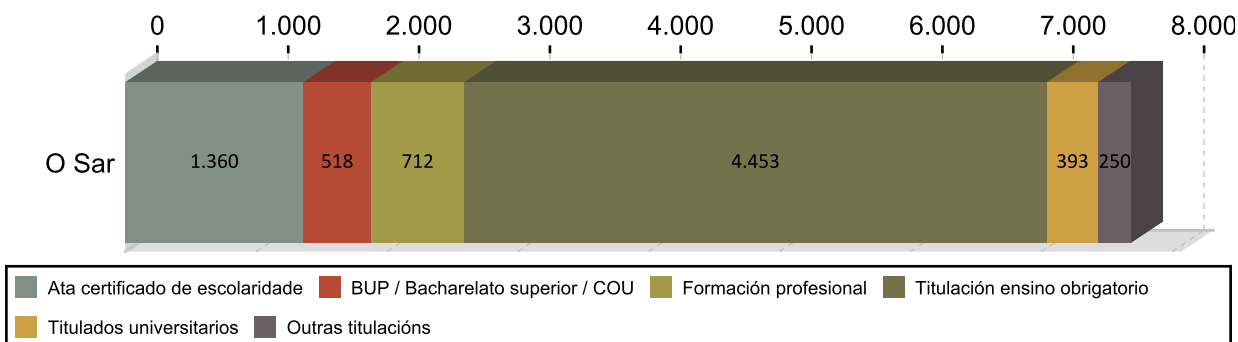

### CONTRATACIÓN POR TIPOLOXÍA E PORCENTAXE 2017

Tipo de contrato	O Sar	Porcentaxe
Indefinido	410	5,33
Indefinido tempo parcial	88	1,14
Outros	78	1,01
Temporal	4.588	59,69
Temporal tempo parcial	2.451	31,89
Prácticas/Formación	71	0,92
<b>Total</b>	<b>7.686</b>	<b>100</b>

### PORCENTAXE DE CONTRATACIÓN INDEFINIDA E RESTANTE POR SEXO 2017

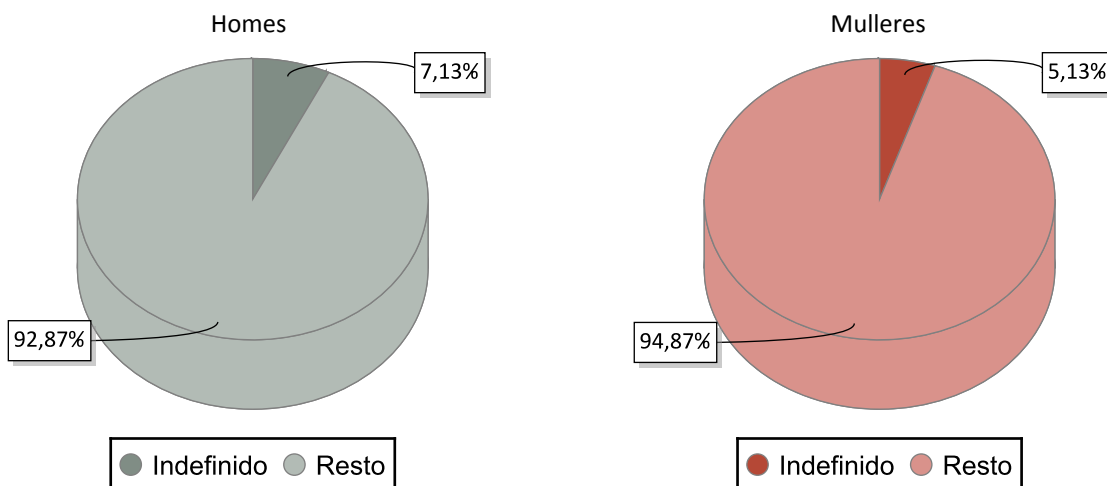

### CONTRATACIÓN NOS GRANDES SECTORES DE ACTIVIDADE E SEXO 2017

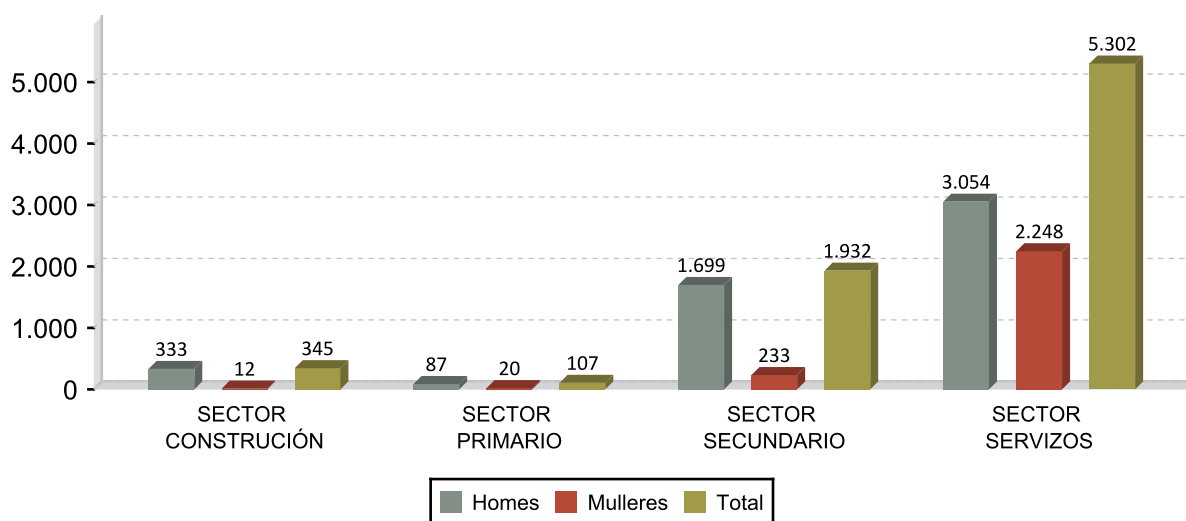

## DEZ ACTIVIDADES ECONÓMICAS CON MAIOR PORCENTAXE DE CONTRATOS 2017

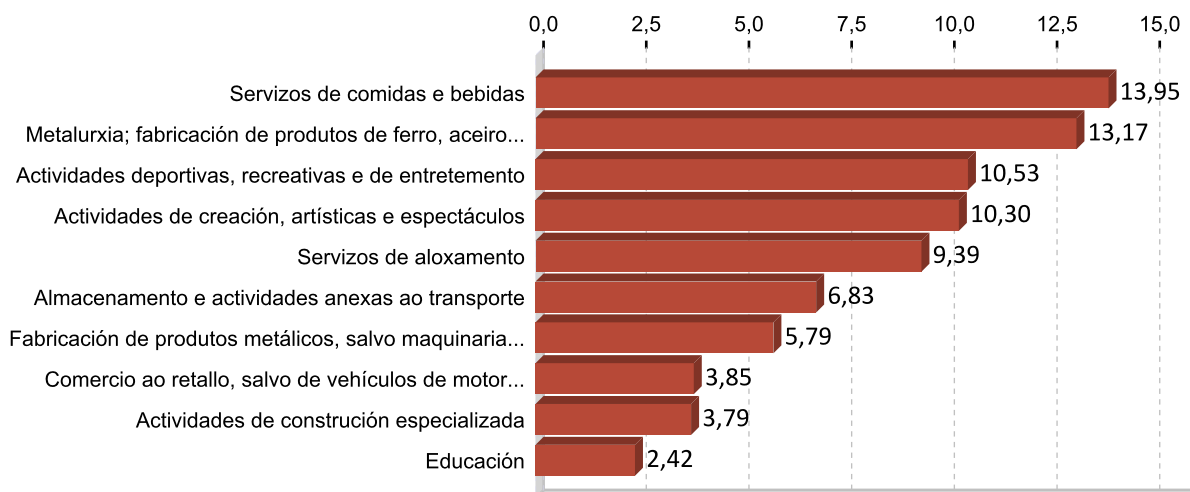

## OCUPACIÓN CON MAIOR NÚMERO DE CONTRATOS E SEXO 2017

OCUPACIÓN	Total	%
CAMAREIROS ASALARIADOS	1.402	18,24
PEÓNS DAS INDUSTRIAS MANUFACTUREIRAS	651	8,47
PEÓNS DO TRANSPORTE DE MERCADORÍAS E DESCARGADORES	523	6,80
COMPOSITORES, MÚSICOS E CANTANTES	459	5,97
MONITORES DE ACTIVIDADES RECREATIVAS E DE ENTRETENIMENTO	458	5,96
OFICIAIS, OPERARIOS E ARTESÁNS DOUTROS OFICIOS NON CLASIFICADOS BAIXO	355	4,62
ANIMADORES COMUNITARIOS	288	3,75
MONTADORES DE ESTRUTURAS METÁLICAS	262	3,41
CONDUTORES ASALARIADOS DE CAMIÓN	245	3,19
OPERADORES EN INSTALACIÓN PARA A OBTENCIÓN E TRANSFORMACIÓN DE	232	3,02

OCUPACIÓN	Homes	%
CAMAREIROS ASALARIADOS	747	14,44
PEÓNS DAS INDUSTRIAS MANUFACTUREIRAS	576	11,13
PEÓNS DO TRANSPORTE DE MERCADORÍAS E DESCARGADORES	499	9,65
OFICIAIS, OPERARIOS E ARTESÁNS DOUTROS OFICIOS NON CLASIFICADOS BAIXO	350	6,77
COMPOSITORES, MÚSICOS E CANTANTES	350	6,77

OCUPACIÓN	Mulleres	%
CAMAREIROS ASALARIADOS	655	26,06
MONITORES DE ACTIVIDADES RECREATIVAS E DE ENTRETENIMENTO	258	10,27
COCIÑEIROS ASALARIADOS	129	5,13
AXUDANTES DE COCIÑA	126	5,01
VENDEDORES EN TENDAS E ALMACÉNS	112	4,46

### 3. PARO REXISTRADO <sup>1</sup>

#### PARO REXISTRADO O SAR 2017

	Homes	Mulleres	Total	Variación 2017/16
O Sar	498	610	1.108	-6,42

#### EVOLUCIÓN ANUAL DO PARO REXISTRADO

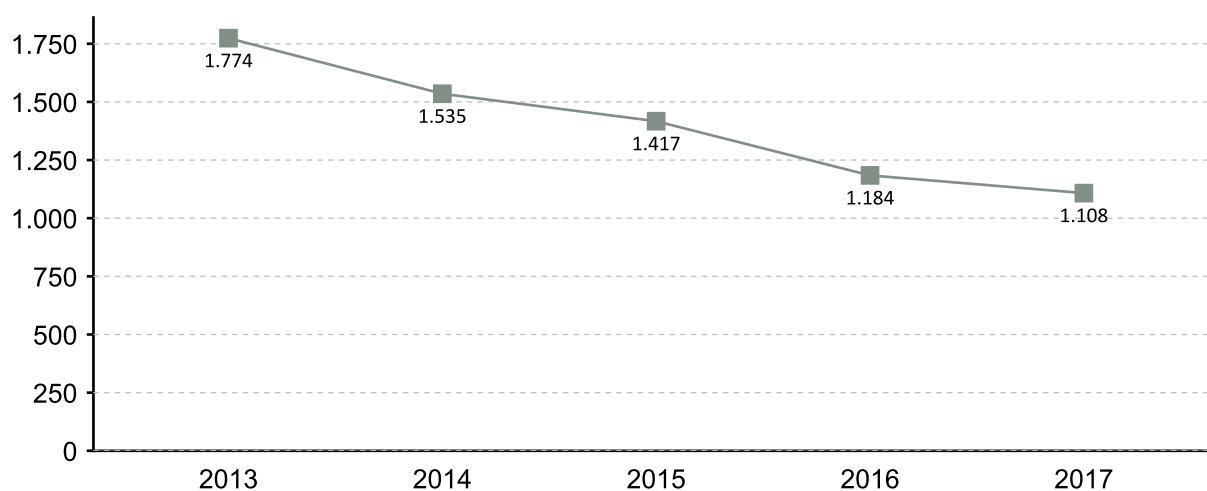

#### EVOLUCIÓN MENSUAL DO PARO REXISTRADO 2017

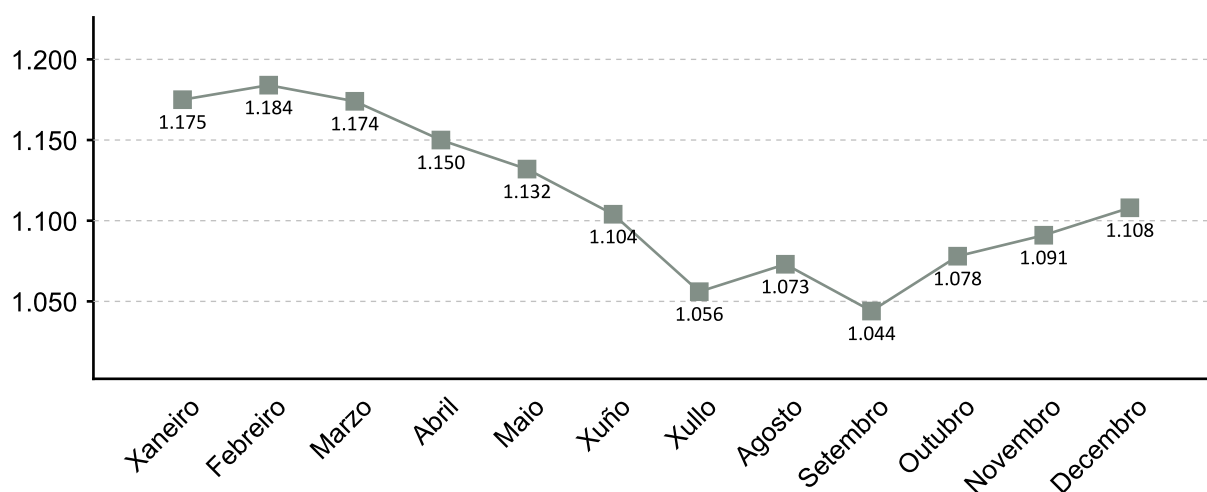

1. A fonte estatística utilizada para a elaboración dos seguintes apartados é a do Servizo Público de Emprego de Galicia

### PARO REXISTRADO POR SEXO 2017 VARIACIÓN PORCENTUAL 2017-2016

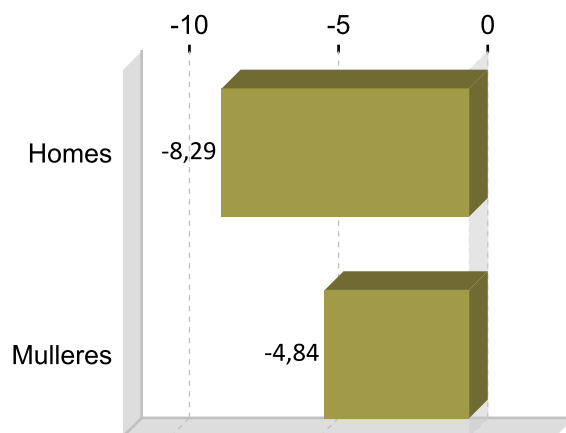
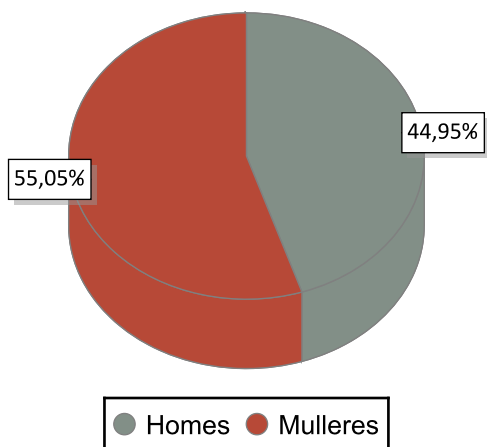

### PARO REXISTRADO POR IDADE 2017 VARIACIÓN PORCENTUAL 2017-2016

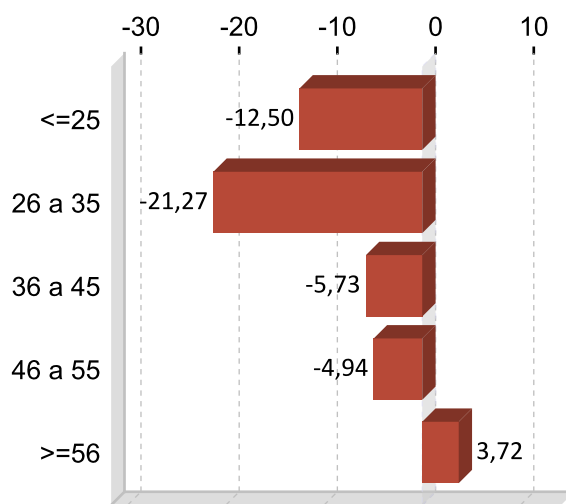
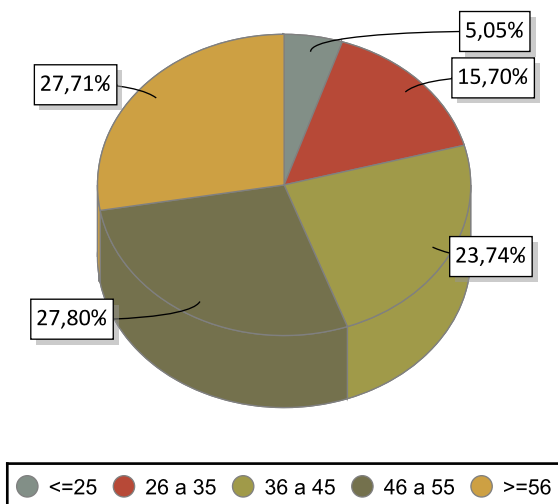

### PARO REXISTRADO POR NIVEL FORMATIVO 2017

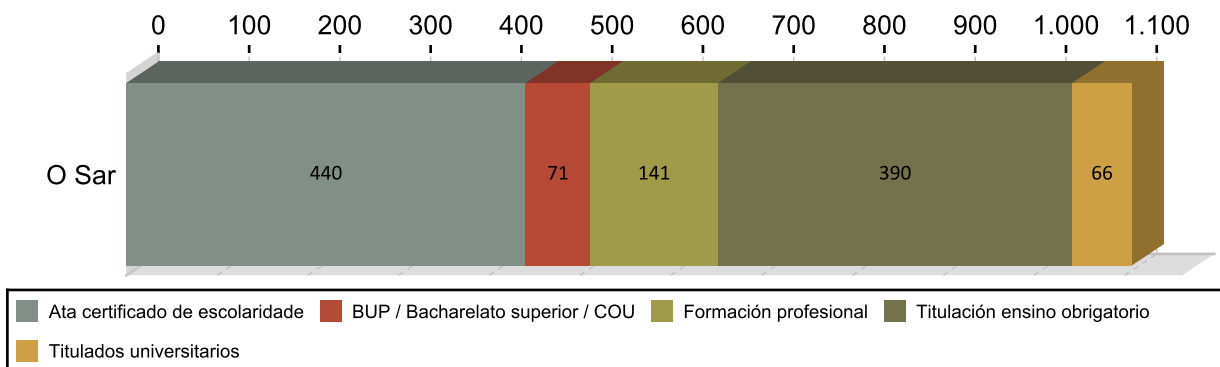

## ANTIGÜIDADE NA DEMANDA 2017

	Homes	% H.	Mulleres	% M.	Total	% T.
<= 1 mes	57	11,45	54	10,02	111	10,02
de 1 a 3 meses	101	20,28	83	16,61	184	16,61
de 3 a 6 meses	59	11,85	74	12,00	133	12,00
de 6 a 12 meses	63	12,65	85	13,36	148	13,36
de 12 a 24 meses	55	11,04	98	13,81	153	13,81
máis de 24 meses	163	32,73	216	34,21	379	34,21
<b>Total</b>	<b>498</b>	<b>100</b>	<b>610</b>	<b>100</b>	<b>1.108</b>	<b>100</b>

## PARO R. POR SECTORES 2017

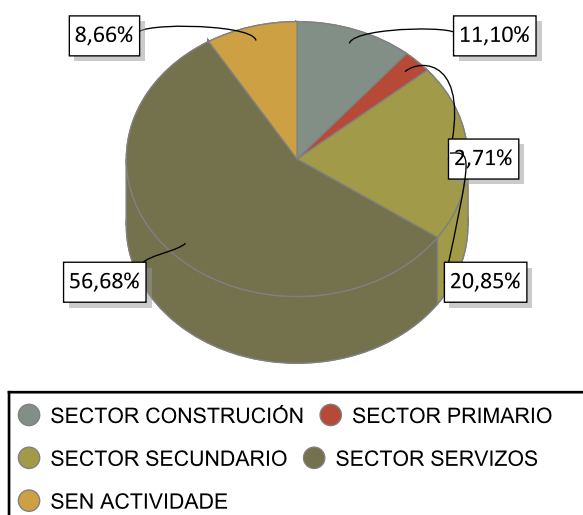

## VARIACIÓN PORCENTUAL 2017-2016

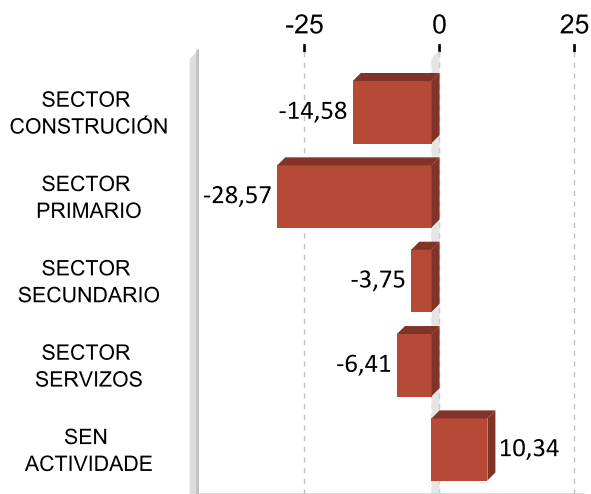

## ACTIVIDADES ECONÓMICAS CON MAIOR PORCENTAXE DE PARO REXISTRADO 2017

ACTIVIDADE ECONÓMICA	O Sar	%
Servizos de comidas e bebidas	103	9,30
Sen emprego anterior	96	8,66
Comercio ao retallo, salvo de vehículos de motor e motocicletas	87	7,85
Actividades relacionadas co emprego	75	6,77
Administración pública e defensa; Seguridade Social obrigatoria	64	5,78
Actividades de construción especializada	64	5,78
Metalurxia; fabricación de produtos de ferro, aceiro e ferroalixes	62	5,60
Construción de edificios	56	5,05
Industria da alimentación	50	4,51
Educación	37	3,34

## OCUPACIÓNS MÁIS DEMANDADAS. TOTAL XERAL E SEXO 2017

OCUPACIÓN	Total	%
PERSOAL DE LIMPEZA OU LIMPADOR , EN XERAL	289	6,40
DEPENDENTES DE COMERCIO, EN XERAL	259	5,74
PEÓNS DA INDUSTRIA MANUFACTUREIRA, EN XERAL	159	3,52
ALBANEIS	130	2,88
REPOÑEDORES DE HIPERMERCADO	125	2,77
PEÓNS DE OBRAS PUBLICAS, EN XERAL	124	2,75
XARDINEIROS, EN XERAL	121	2,68
PEÓNS DA INDUSTRIA METALÚRXICA E FABRICACIÓN DE PRODUTOS METÁLICOS	121	2,68
EMPREGADOS ADMINISTRATIVOS, EN XERAL	117	2,59
PEÓNS DA CONSTRUCCIÓN DE EDIFICIOS	116	2,57

OCUPACIÓN	Homes	%
ALBANEIS	129	6,48
PEÓNS DA CONSTRUCCIÓN DE EDIFICIOS	114	5,73
PEÓNS DE OBRAS PUBLICAS, EN XERAL	109	5,48
PEÓNS DA INDUSTRIA METALÚRXICA E FABRICACIÓN DE PRODUTOS METÁLICOS	82	4,12
PEÓNS DA INDUSTRIA MANUFACTUREIRA, EN XERAL	82	4,12

OCUPACIÓN	Mulleres	%
PERSOAL DE LIMPEZA OU LIMPADOR , EN XERAL	255	10,10
DEPENDENTES DE COMERCIO, EN XERAL	233	9,23
REPOÑEDORES DE HIPERMERCADO	94	3,72
CAIXEIROS DE COMERCIO	92	3,64
EMPREGADOS ADMINISTRATIVOS, EN XERAL	91	3,60

Nota: Un mesmo parado pode solicitar ata seis ocupacións distintas nas que desexa traballar, nesta táboa téñense en conta todas as ocupacións demandadas polos parados.

## 4. AFILIACIÓNS Á SEGURIDADE SOCIAL

### AFILIACIÓNS O SAR 2017

	Total	Variación
O Sar	4.625	2,30

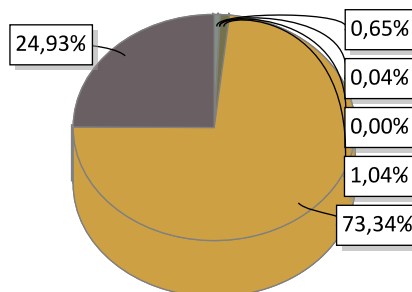

AGRARIO: 30	MAR: 2	CARBON: 0	HOGAR: 48
GENERAL: 3.392	AUTONOMOS: 1.153		

### EVOLUCIÓN ANUAL DA AFILIACIÓN DE TRABALLADORES

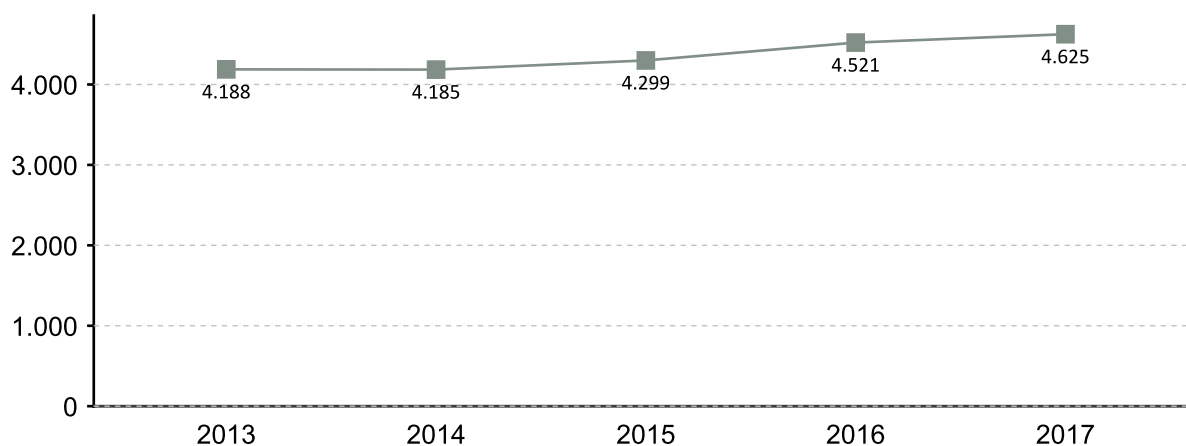

### EVOLUCIÓN MENSUAL DAS AFILIACIÓNS. 2017

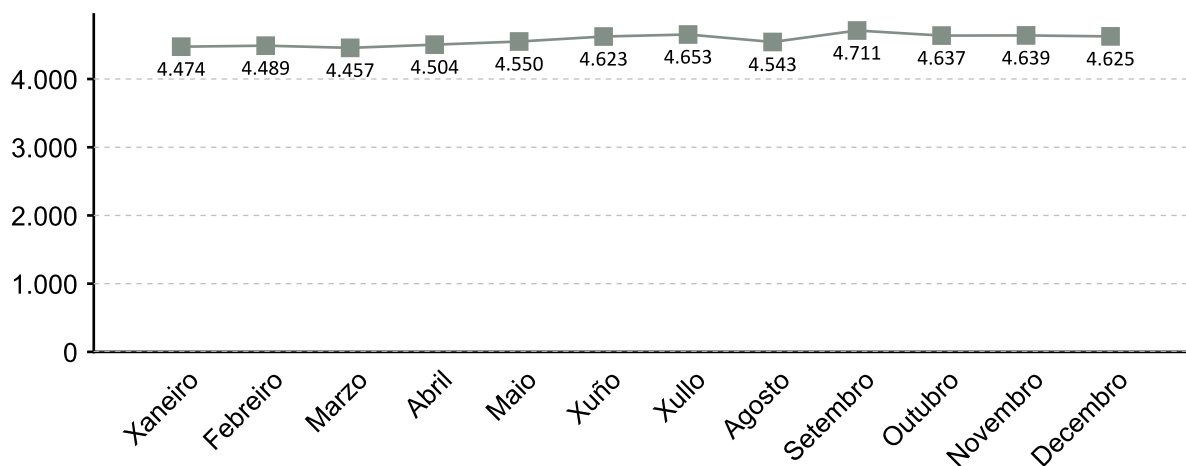

A fonte estatística utilizada para a elaboración deste apartado é a Tesouraría Xeral da Seguridade Social. Datos de afiliacións rexistradas a último día do ano. Para o gráfico de evolución tómase de referencia o último día do mes

### AFILIACIÓNS POR SECTOR 2017

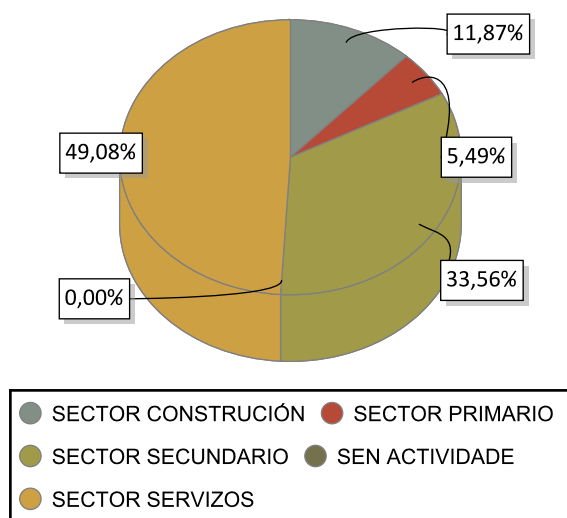

### VARIACIÓN PORCENTUAL 2017-2016

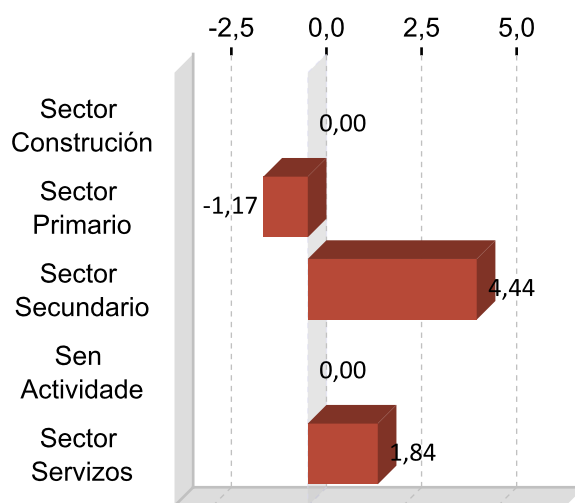

### DEZ ACTIVIDADES ECONÓMICAS CON MAIOR PORCENTAXE DE AFILIACIÓN 2017

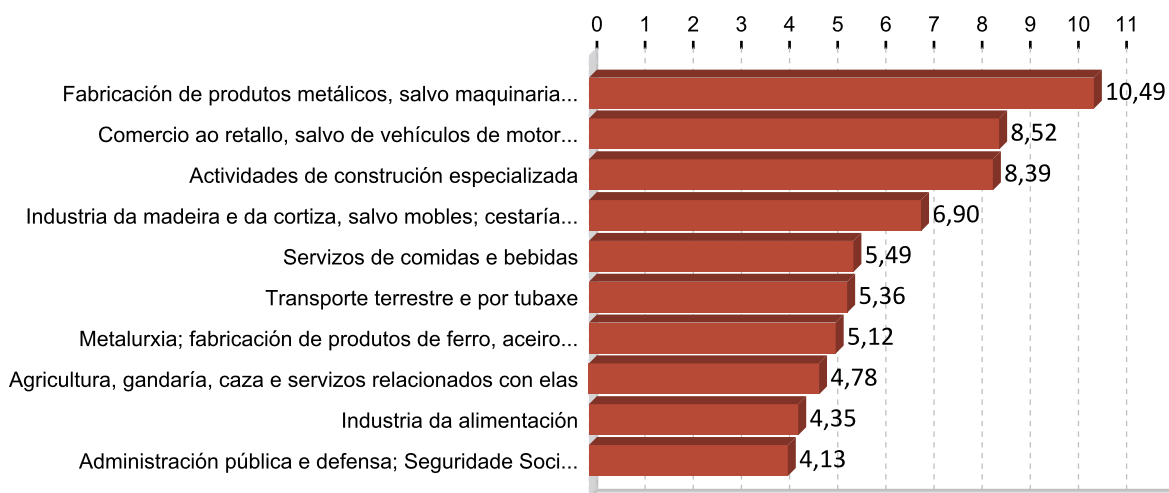

## 5. PERFIL DAS PERSOAS DEMANDANTES E CONTRATADAS EN O SAR 2017

### Paro

Sexo: muller

Idade: 46 a 55

Nivel formativo:  
ata certificado de escolaridade

Antigüidade na demanda:  
máis de 24 meses

Actividade económica de procedencia:  
servizos de comidas e bebidas

Ocupación máis demandada:  
persoal de limpeza ou limpador , en xeral

### Contratos

Sexo: home

Idade: 26 a 35

Nivel formativo:  
titulación ensino obrigatorio

Tipoloxía: temporal

Actividade económica:  
servizos de comidas e bebidas

Ocupación:  
camareiros asalariados

Nota: O perfil está elaborado co resultado dos valores máximos obtidos dentro de cada variable.

# FICHAS COMARCAIS DO MERCADO LABORAL GALEGO

## Terra de Melide

### Provincia: A Coruña

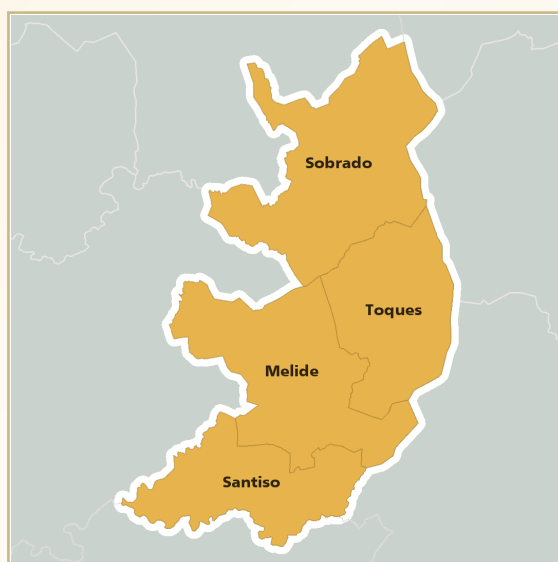

## 2018

### CONTIDO

1. Datos de poboación
2. Contratación
3. Paro rexistrado
4. Afiliacións á Seguridade Social
5. Perfil das persoas demandantes e contratadas

XUNTA DE GALICIA



## 1. DATOS DE POBOACIÓN

### HABITANTES

	2017	2016	% Variación 2017/2016
Melide	7.503	7.488	0,20
Santiso	1.630	1.672	-2,51
Sobrado	1.847	1.882	-1,86
Toques	1.173	1.196	-1,92
<b>Terra de Melide</b>	<b>12.153</b>	<b>12.238</b>	<b>-0,69</b>

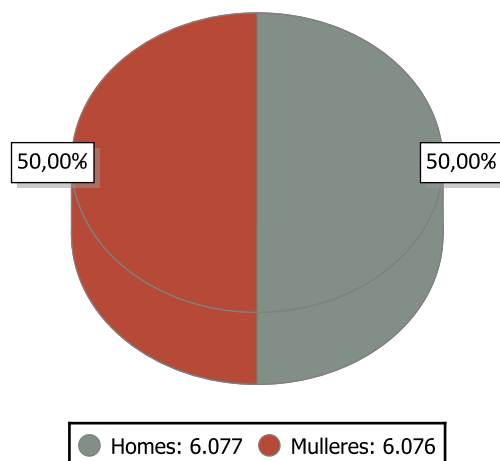

### INDICADORES DE POBOACIÓN 2016

	Idade media			Índice de recambio de poboación activa	Índice de envellecemento
	Homes	Mulleres	Total		
Terra de	49,1	51,9	50,5	191,9	251,0

### POBOACIÓN ESTRANXEIRA E MOVEMENTOS MIGRATORIOS

	2017			2016			Saldo migratorio
	Poboación estranxeira	% de poboación estranxeira sobre o total da poboación	Emigración interna	Emigración externa	Inmigración interna	Inmigración externa	
Terra de	237	1,95	255	68	253	97	27

#### DEFINICIÓNS

##### Idade media no 1 de xaneiro

Media aritmética das idades dos individuos que compoñen unha poboación.

##### Índice de recambio da poboación en idade activa

Relación entre a poboación entre 60 e 64 anos e a poboación entre 15 e 19 anos. Mide a capacidade dunha poboación para substituír os individuos que se van xubilando.

##### Índice de envellecemento

Relación entre a poboación maior de 64 anos e a poboación menor de 20 anos.

##### Emigración

Para un ámbito xeográfico determinado é aquela migración que ten orixe nese ámbito e destino fóra deste ámbito. Fálase de emigración interna cando o destino é outro concello de Galicia e emigración externa cando o destino é outro concello do resto de España ou o estranxeiro.

##### Inmigración

Para un ámbito xeográfico determinado é aquela migración con destino neste ámbito e orixe fóra deste. Fálase de inmigración interna cando a orixe é outro concello de Galicia e inmigración externa cando a orixe é outro concello de España ou o estranxeiro.

##### Saldo migratorio

Para cada ámbito territorial, é a diferenza entre o número de inmigracións e o número de emigracións. Se é positivo indica que as entradas de poboación superan as saídas e se é negativo o contrario.

## 2. CONTRATACIÓN <sup>1</sup>

### CONTRATOS TERRA DE MELIDE 2017

	Homes	Mulleres	Total	Variación 2017/16
Terra de Melide	1.590	1.776	3.366	8,76

### EVOLUCIÓN ANUAL DA CONTRATACIÓN

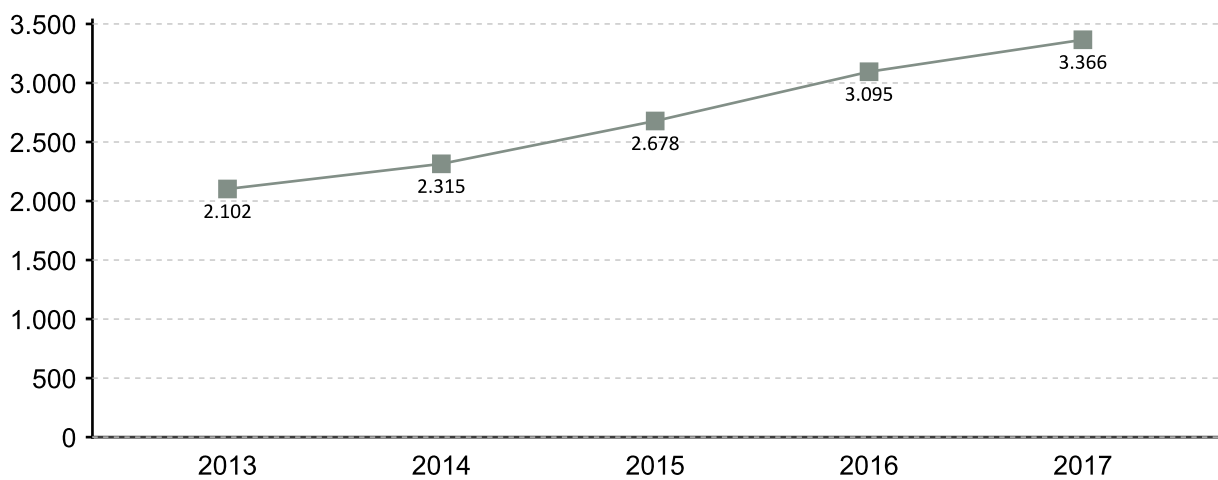

### EVOLUCIÓN MENSUAL DA CONTRATACIÓN 2017

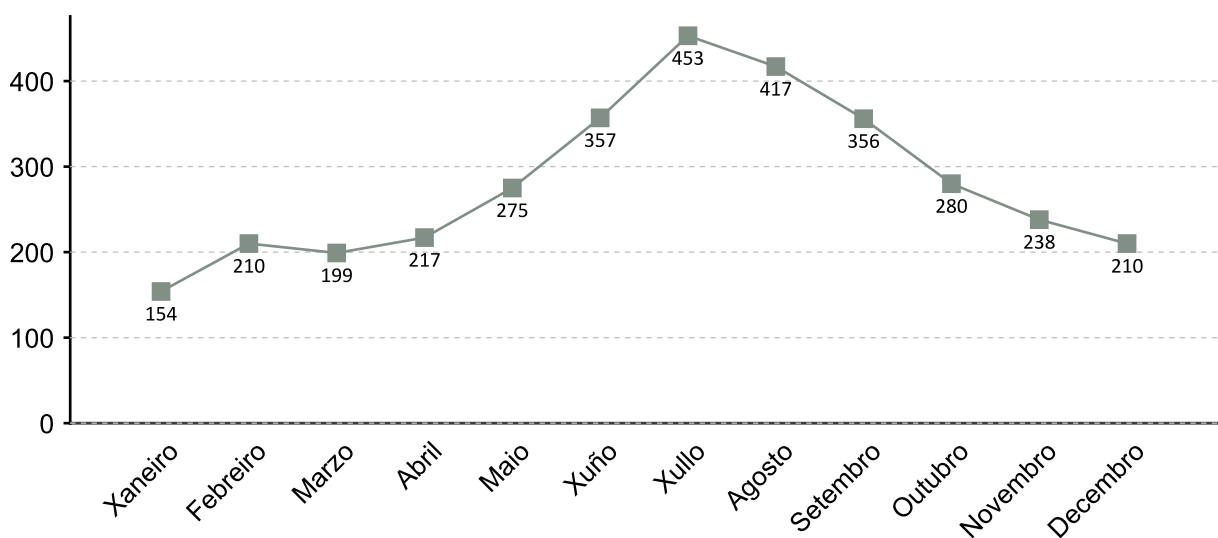

1. A fonte estatística utilizada para a elaboración dos seguintes apartados é a do Servizo Público de Emprego de Galicia

### CONTRATACIÓN POR SEXO 2017

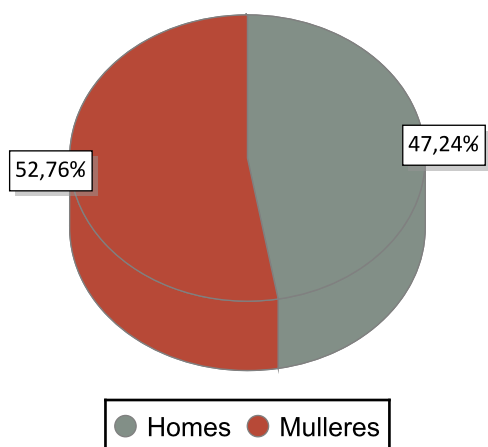

### VARIACIÓN PORCENTUAL 2017-2016

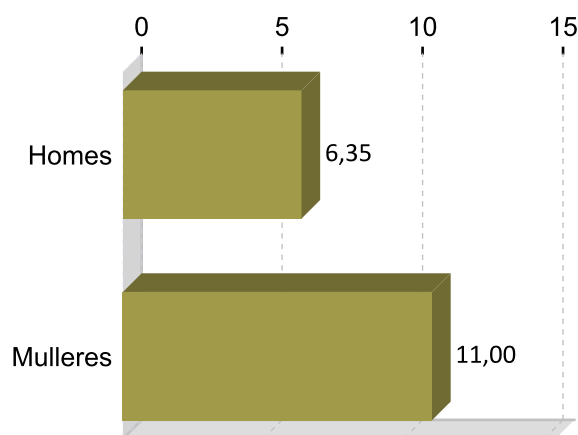

### CONTRATACIÓN POR IDADE 2017

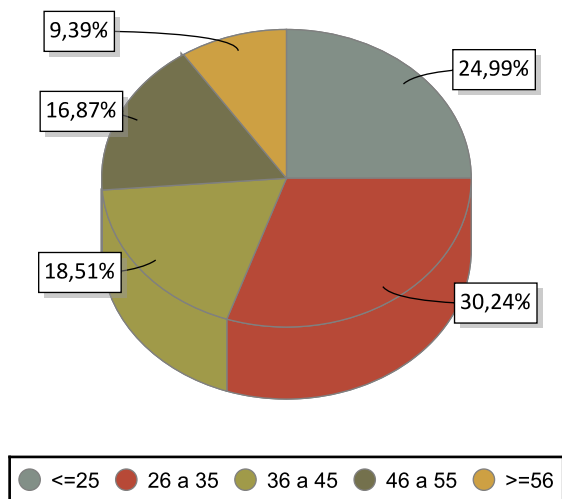

### VARIACIÓN PORCENTUAL 2017-2016

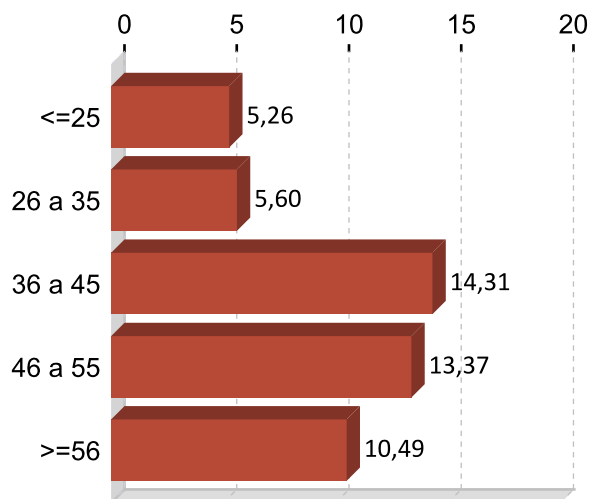

### CONTRATACIÓN POR NIVEL FORMATIVO 2017

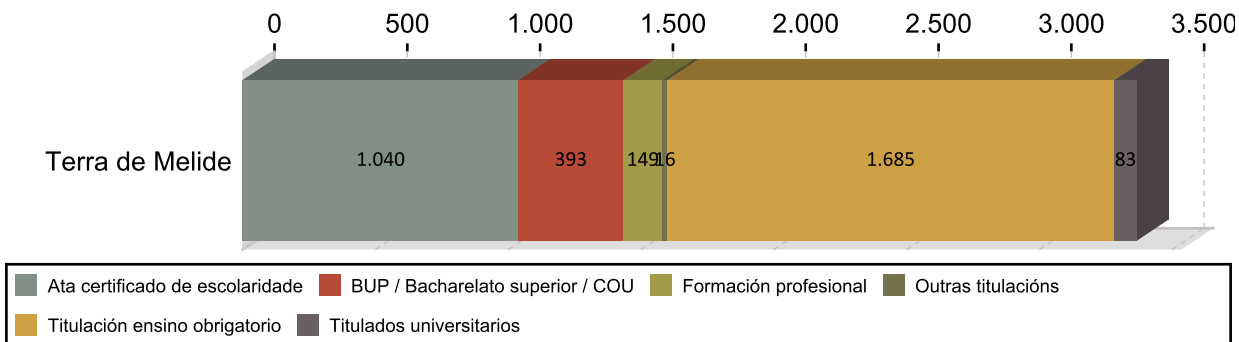

### CONTRATACIÓN POR TIPOLOXÍA E PORCENTAXE 2017

Tipo de contrato	Terra de Melide	Porcentaxe
Indefinido	154	4,58
Indefinido tempo parcial	81	2,41
Outros	46	1,37
Prácticas/Formación	36	1,07
Temporal	1.379	40,97
Temporal tempo parcial	1.670	49,61
<b>Total</b>	<b>3.366</b>	<b>100</b>

### PORCENTAXE DE CONTRATACIÓN INDEFINIDA E RESTANTE POR SEXO 2017

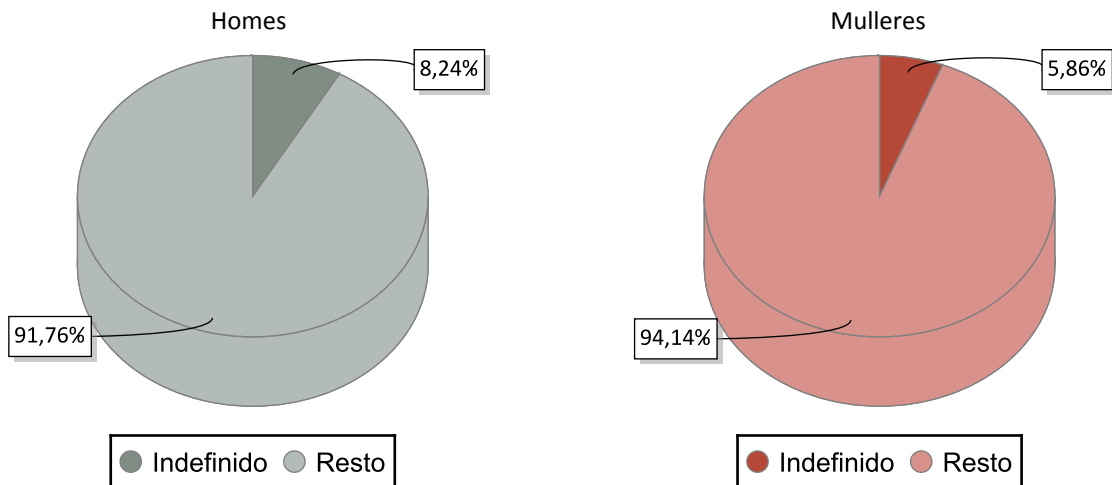

### CONTRATACIÓN NOS GRANDES SECTORES DE ACTIVIDADE E SEXO 2017

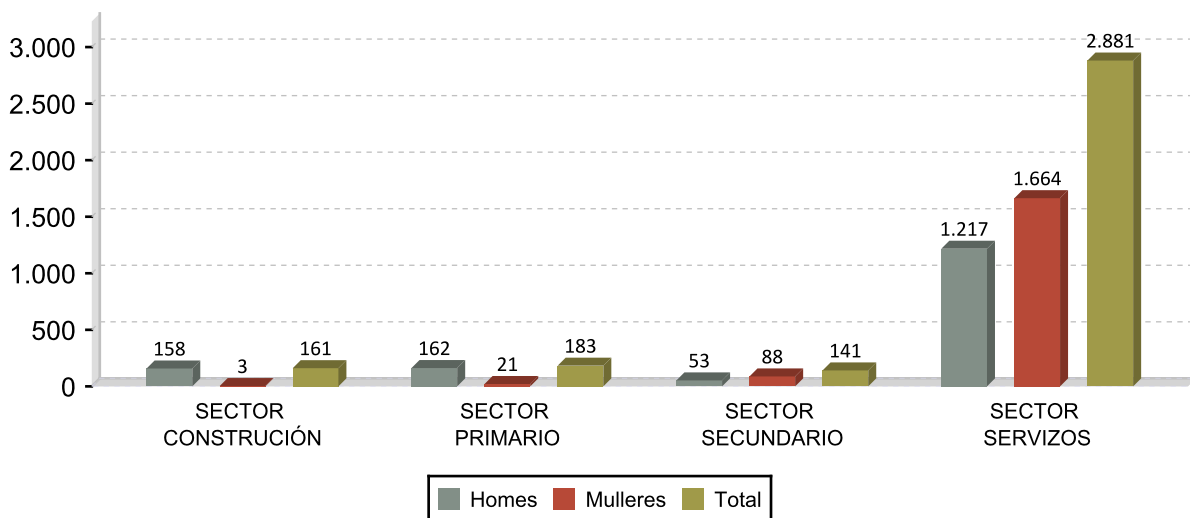

## DEZ ACTIVIDADES ECONÓMICAS CON MAIOR PORCENTAXE DE CONTRATOS 2017

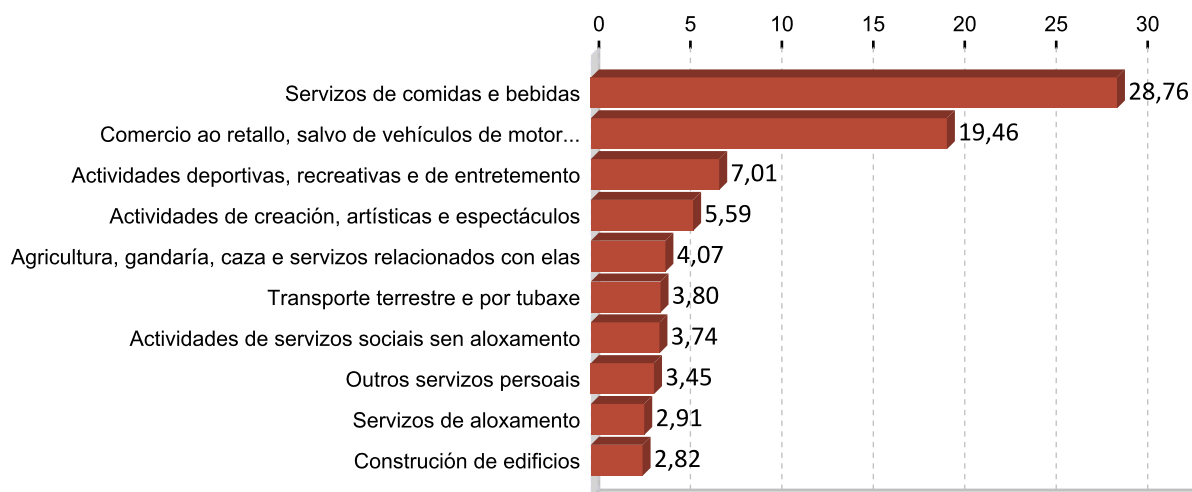

## OCUPACIÓNS CON MAIOR NÚMERO DE CONTRATOS E SEXO 2017

OCUPACIÓN	Total	%
CAMAREIROS ASALARIADOS	1.156	34,34
MONITORES DE ACTIVIDADES RECREATIVAS E DE ENTRETENIMENTO	203	6,03
COMPOSITORES, MÚSICOS E CANTANTES	168	4,99
COCIÑEIROS ASALARIADOS	129	3,83
VENDEDORES EN TENDAS E ALMACÉNS	121	3,59
VENDEDORES EN MERCADOS OCASIONAIS E MERCADOS	120	3,57
CONDUTORES ASALARIADOS DE CAMIÓN	116	3,45
EMPREGADOS DE POMPAS FÚNEBRES E EMBALSAMADORES	88	2,61
PERSOAL DE LIMPEZA DE OFICINAS, HOTEIS E OUTROS ESTABLECEMENTOS	74	2,20
AXUDANTES DE COCIÑA	67	1,99

OCUPACIÓN	Homes	%
CAMAREIROS ASALARIADOS	596	37,48
CONDUTORES ASALARIADOS DE CAMIÓN	115	7,23
COMPOSITORES, MÚSICOS E CANTANTES	89	5,60
VENDEDORES EN MERCADOS OCASIONAIS E MERCADOS	78	4,91
ALBANEIS	67	4,21

OCUPACIÓN	Mulleres	%
CAMAREIROS ASALARIADOS	560	31,53
MONITORES DE ACTIVIDADES RECREATIVAS E DE ENTRETENIMENTO	156	8,78
COCIÑEIROS ASALARIADOS	114	6,42
VENDEDORES EN TENDAS E ALMACÉNS	104	5,86
EMPREGADOS DE POMPAS FÚNEBRES E EMBALSAMADORES	88	4,95

### 3. PARO REXISTRADO <sup>1</sup>

#### PARO REXISTRADO TERRA DE MELIDE 2017

	Homes	Mulleres	Total	Variación 2017/16
Terra de Melide	303	365	668	-9,49

#### EVOLUCIÓN ANUAL DO PARO REXISTRADO

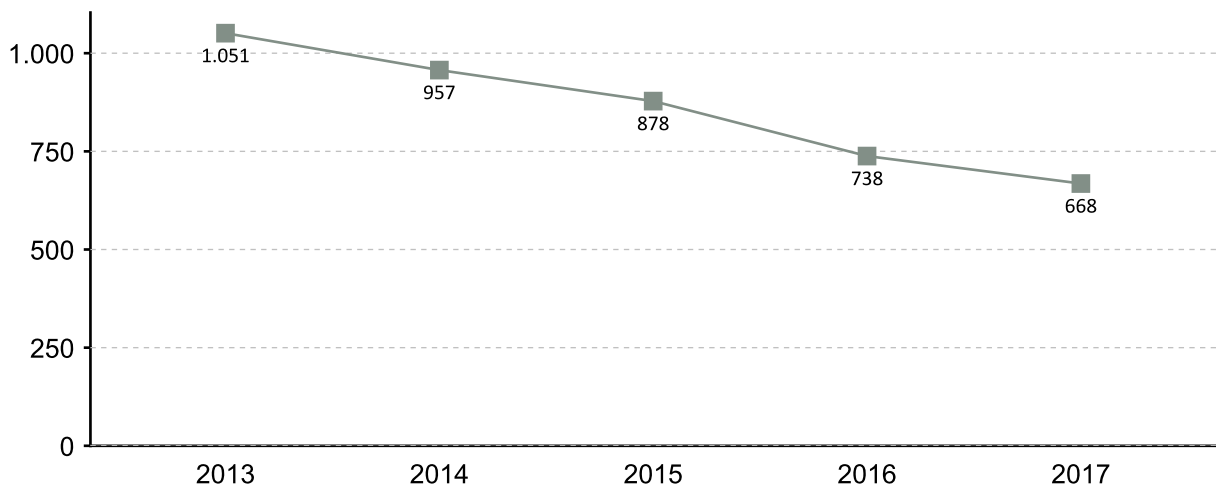

#### EVOLUCIÓN MENSUAL DO PARO REXISTRADO 2017

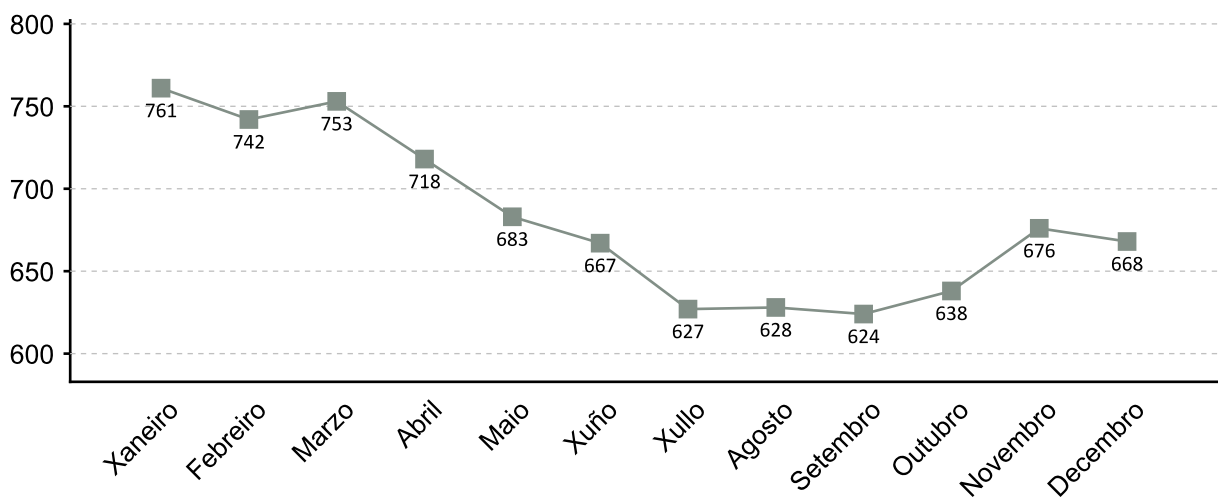

1. A fonte estatística utilizada para a elaboración dos seguintes apartados é a do Servizo Público de Emprego de Galicia

### PARO REXISTRADO POR SEXO 2017 VARIACIÓN PORCENTUAL 2017-2016

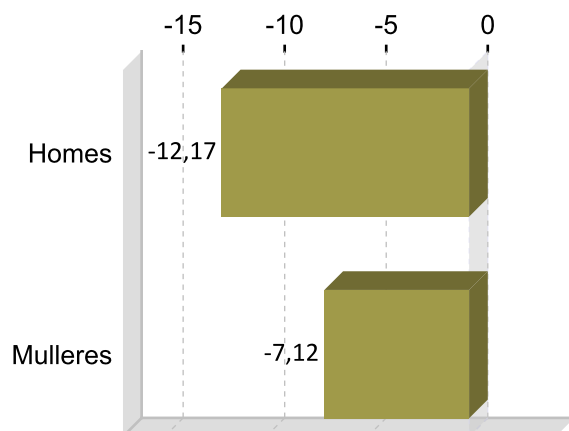
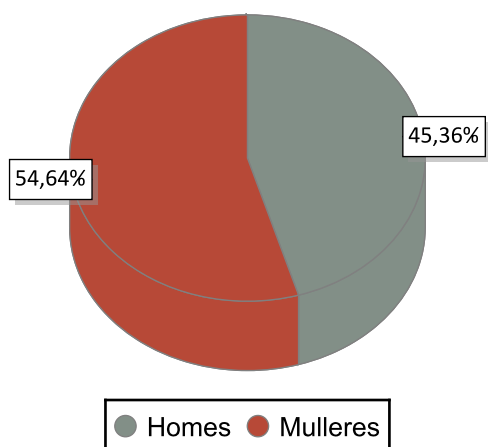

### PARO REXISTRADO POR IDADE 2017 VARIACIÓN PORCENTUAL 2017-2016

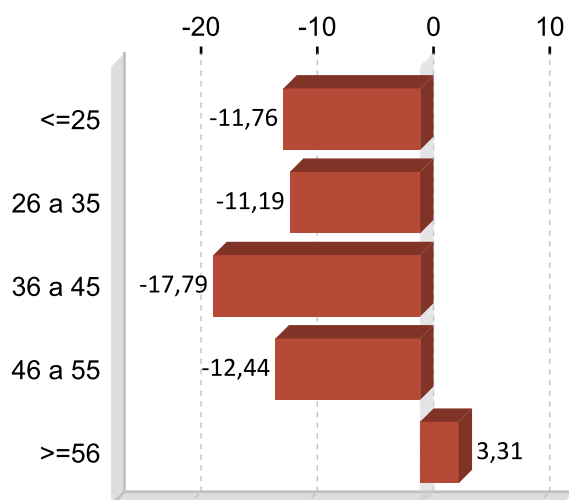
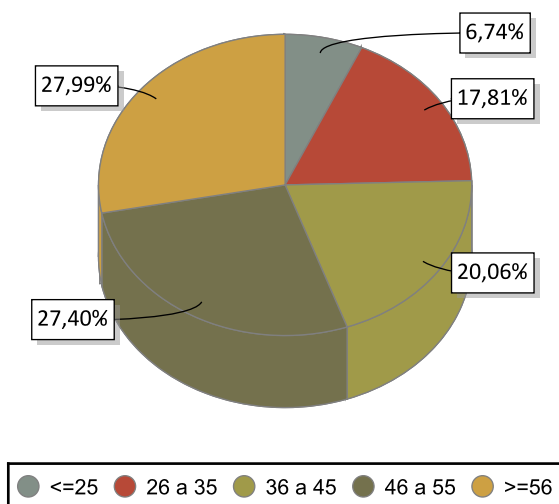

### PARO REXISTRADO POR NIVEL FORMATIVO 2017

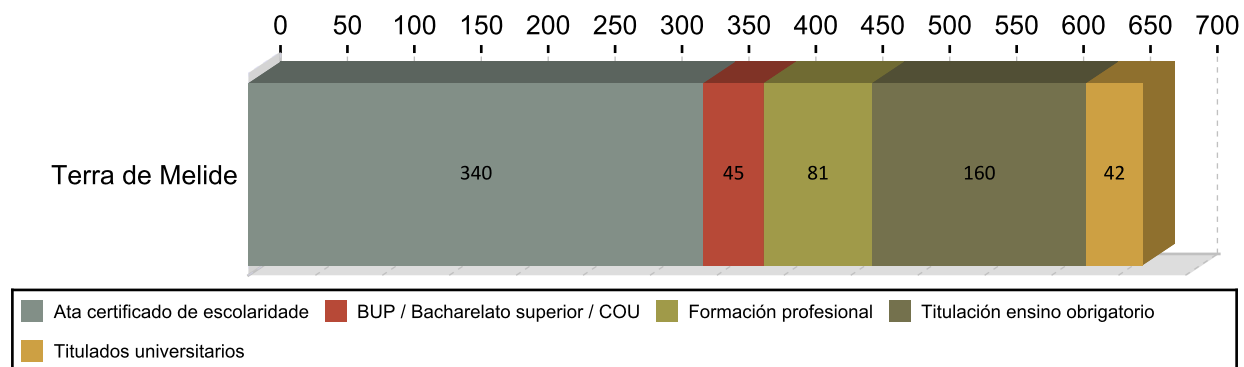

## ANTIGÜIDADE NA DEMANDA 2017

	Homes	% H.	Mulleres	% M.	Total	% T.
<= 1 mes	49	16,17	15	9,58	64	9,58
de 1 a 3 meses	46	15,18	78	18,56	124	18,56
de 3 a 6 meses	36	11,88	40	11,38	76	11,38
de 6 a 12 meses	38	12,54	54	13,77	92	13,77
de 12 a 24 meses	39	12,87	55	14,07	94	14,07
máis de 24 meses	95	31,35	123	32,63	218	32,63
<b>Total</b>	<b>303</b>	<b>100</b>	<b>365</b>	<b>100</b>	<b>668</b>	<b>100</b>

## PARO R. POR SECTORES 2017

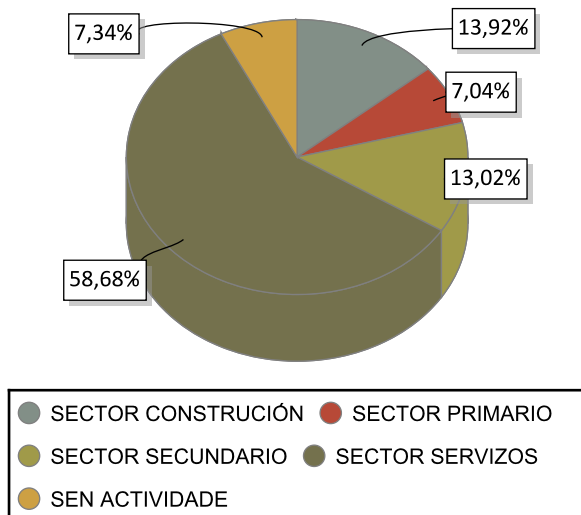

## VARIACIÓN PORCENTUAL 2017-2016

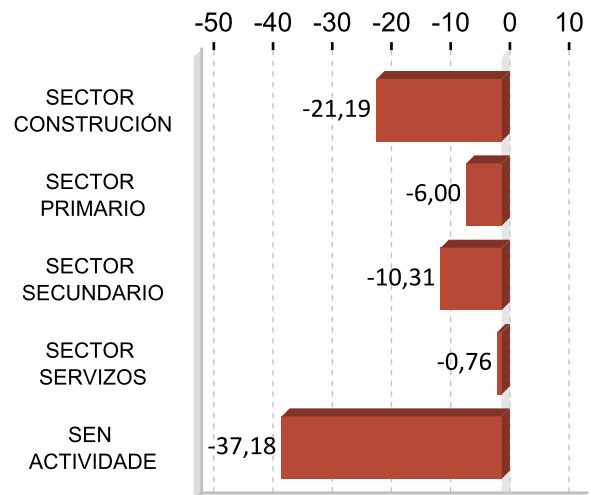

## ACTIVIDADES ECONÓMICAS CON MAIOR PORCENTAXE DE PARO REXISTRADO 2017

ACTIVIDADE ECONÓMICA	Terra de	%
Administración pública e defensa; Seguridade Social obrigatoria	69	10,33
Servizos de comidas e bebidas	61	9,13
Comercio ao retalho, salvo de vehículos de motor e motocicletas	56	8,38
Sen emprego anterior	49	7,34
Actividades de construción especializada	46	6,89
Construción de edificios	38	5,69
Confección de roupa de vestir	31	4,64
Agricultura, gandería, caza e servizos relacionados con elas	30	4,49
Comercio por xunto e intermediarios do comercio, salvo de vehículos de motor e motocicletas	28	4,19
Servizos de aloxamento	24	3,59

## OCUPACIÓNS MÁIS DEMANDADAS. TOTAL XERAL E SEXO 2017

OCUPACIÓN	Total	%
DEPENDENTES DE COMERCIO, EN XERAL	154	6,26
PERSOAL DE LIMPEZA OU LIMPADOR , EN XERAL	146	5,93
PEÓNS DE OBRAS PUBLICAS, EN XERAL	109	4,43
PEÓNS DA INDUSTRIA MANUFACTUREIRA, EN XERAL	102	4,14
ASISTENTES DOMICILIARIOS	101	4,10
CAMAREIROS, EN XERAL	75	3,05
EMPREGADOS ADMINISTRATIVOS, EN XERAL	70	2,84
CONDUTORES DE FURGONETA, ATA 3,5 T.	70	2,84
ALBANEIS	67	2,72
PEÓNS DA CONSTRUCCIÓN DE EDIFICIOS	64	2,60

OCUPACIÓN	Homes	%
PEÓNS DE OBRAS PUBLICAS, EN XERAL	83	7,55
ALBANEIS	66	6,01
PEÓNS DA INDUSTRIA MANUFACTUREIRA, EN XERAL	63	5,73
PEÓNS DA CONSTRUCCIÓN DE EDIFICIOS	63	5,73
CONDUTORES DE FURGONETA, ATA 3,5 T.	55	5,00

OCUPACIÓN	Mulleres	%
DEPENDENTES DE COMERCIO, EN XERAL	139	10,20
PERSOAL DE LIMPEZA OU LIMPADOR , EN XERAL	136	9,98
ASISTENTES DOMICILIARIOS	100	7,34
EMPREGADOS ADMINISTRATIVOS, EN XERAL	60	4,40
CAIXEIROS DE COMERCIO	52	3,82

Nota: Un mesmo parado pode solicitar ata seis ocupacións distintas nas que desexa traballar, nesta táboa téñense en conta todas as ocupacións demandadas polos parados.

## 4. AFILIACIÓNS Á SEGURIDADE SOCIAL

### AFILIACIÓNS TERRA DE MELIDE 2017

	Total	Variación
Terra de	3.574	-1,33

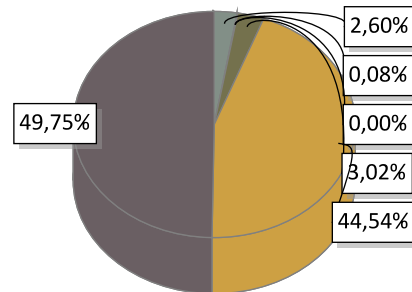

AGRARIO: 93	MAR: 3	CARBON: 0	HOGAR: 108
GENERAL: 1.592	AUTONOMOS: 1.778		

### EVOLUCIÓN ANUAL DA AFILIACIÓN DE TRABALLADORES

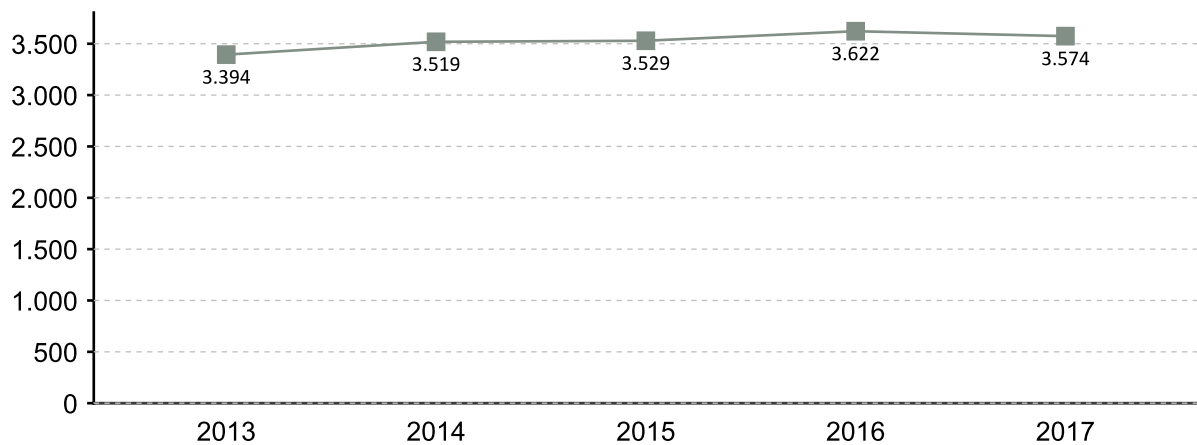

### EVOLUCIÓN MENSUAL DAS AFILIACIÓN. 2017

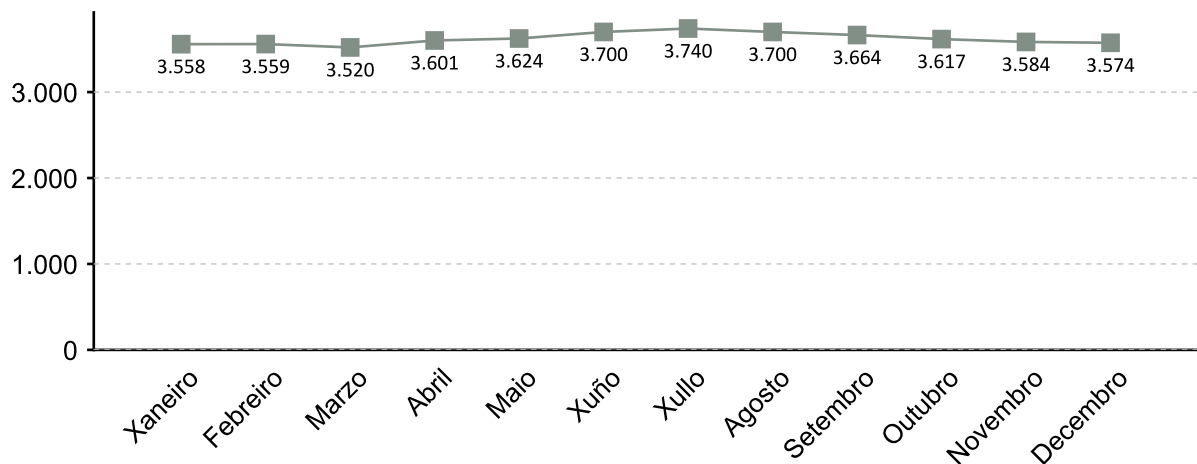

A fonte estatística utilizada para a elaboración deste apartado é a Tesouraría Xeral da Seguridade Social. Datos de afiliacións rexistradas a último día do ano. Para o gráfico de evolución tómasse de referencia o último día do mes

### AFILIACIÓN POR SECTOR 2017

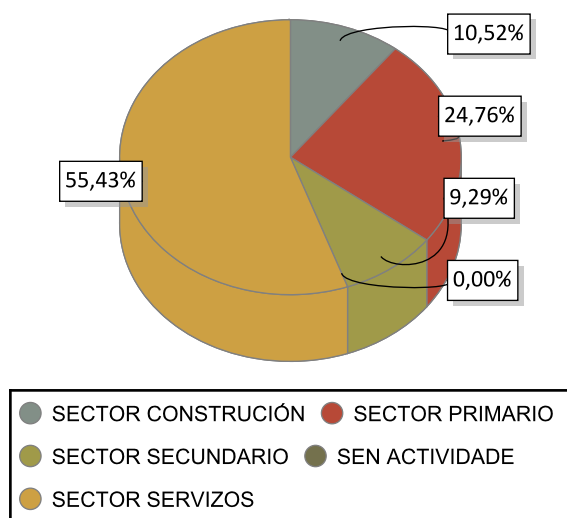

### VARIACIÓN PORCENTUAL 2017-2016

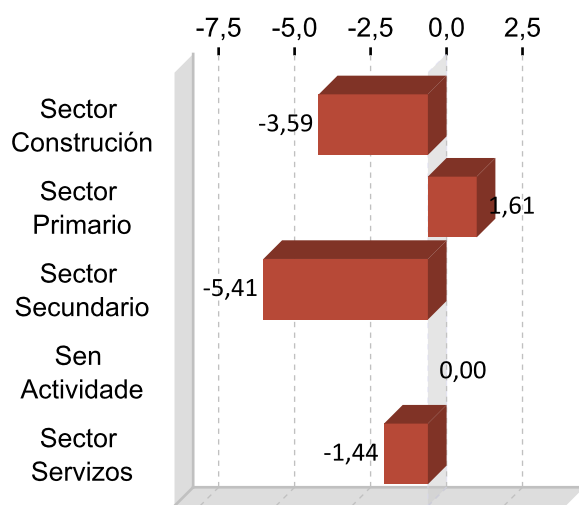

### DEZ ACTIVIDADES ECONÓMICAS CON MAIOR PORCENTAXE DE AFILIACIÓN 2017

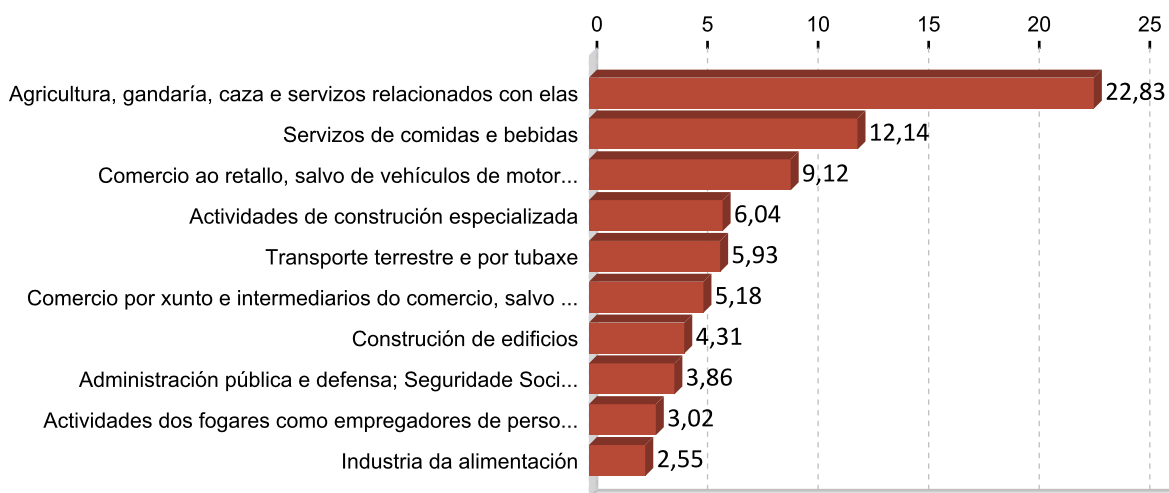

## 5. PERFIL DAS PERSOAS DEMANDANTES E CONTRATADAS EN TERRA DE MELIDE 2017

### Paro

Sexo: muller

Idade: >=56

Nivel formativo:  
ata certificado de escolaridade

Antigüidade na demanda:  
máis de 24 meses

Actividade económica de procedencia:  
administración pública e defensa;  
seguridade social obrigatoria

Ocupación máis demandada:  
dependentes de comercio, en xeral

### Contratos

Sexo: muller

Idade: 26 a 35

Nivel formativo:  
titulación ensino obrigatorio

Tipoloxía: temporal tempo parcial

Actividade económica:  
servizos de comidas e bebidas

Ocupación:  
camareiros asalariados

Nota: O perfil está elaborado co resultado dos valores máximos obtidos dentro de cada variable.

# FICHAS COMARCAIS DO MERCADO LABORAL GALEGO

## Terra de Soneira

### Provincia: A Coruña



## 2018

### CONTIDO

1. Datos de poboación
2. Contratación
3. Paro rexistrado
4. Afiliacións á Seguridade Social
5. Perfil das persoas demandantes e contratadas

XUNTA DE GALICIA



## 1. DATOS DE POBOACIÓN

### HABITANTES

	2017	2016	% Variación 2017/2016
Camarifñas	5.419	5.486	-1,22
Vimianzo	7.270	7.378	-1,46
Zas	4.671	4.756	-1,79
<b>Terra de</b>	<b>17.360</b>	<b>17.620</b>	<b>-1,48</b>

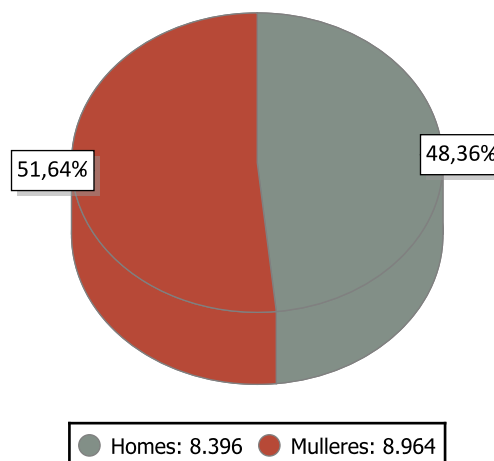

### INDICADORES DE POBOACIÓN 2016

	Idade media			Índice de recambio de poboación activa	Índice de envellecemento
	Homes	Mulleres	Total		
Terra de	48,5	52,4	50,5	211,1	255,9

### POBOACIÓN ESTRANXEIRA E MOVEMENTOS MIGRATORIOS

	2017			2016			Saldo migratorio
	Poboación estranxeira	% de poboación estranxeira sobre o total da poboación	Emigración interna	Emigración externa	Inmigración interna	Inmigración externa	
Terra de	249	1,43	308	140	231	114	-103

#### DEFINICIÓNS

##### Idade media no 1 de xaneiro

Media aritmética das idades dos individuos que compoñen unha poboación.

##### Índice de recambio da poboación en idade activa

Relación entre a poboación entre 60 e 64 anos e a poboación entre 15 e 19 anos. Mide a capacidade dunha poboación para substituír os individuos que se van xubilando.

##### Índice de envellecemento

Relación entre a poboación maior de 64 anos e a poboación menor de 20 anos.

##### Emigración

Para un ámbito xeográfico determinado é aquela migración que ten orixe nese ámbito e destino fóra deste ámbito. Fálase de emigración interna cando o destino é outro concello de Galicia e emigración externa cando o destino é outro concello do resto de España ou o estranxeiro.

##### Inmigración

Para un ámbito xeográfico determinado é aquela migración con destino neste ámbito e orixe fóra deste. Fálase de inmigración interna cando a orixe é outro concello de Galicia e inmigración externa cando a orixe é outro concello de España ou o estranxeiro.

##### Saldo migratorio

Para cada ámbito territorial, é a diferenza entre o número de inmigracións e o número de emigracións. Se é positivo indica que as entradas de poboación superan as saídas e se é negativo o contrario.

## 2. CONTRATACIÓN <sup>1</sup>

### CONTRATOS TERRA DE SONEIRA 2017

	Homes	Mulleres	Total	Variación 2017/16
Terra de Soneira	2.327	2.073	4.400	16,49

### EVOLUCIÓN ANUAL DA CONTRATACIÓN

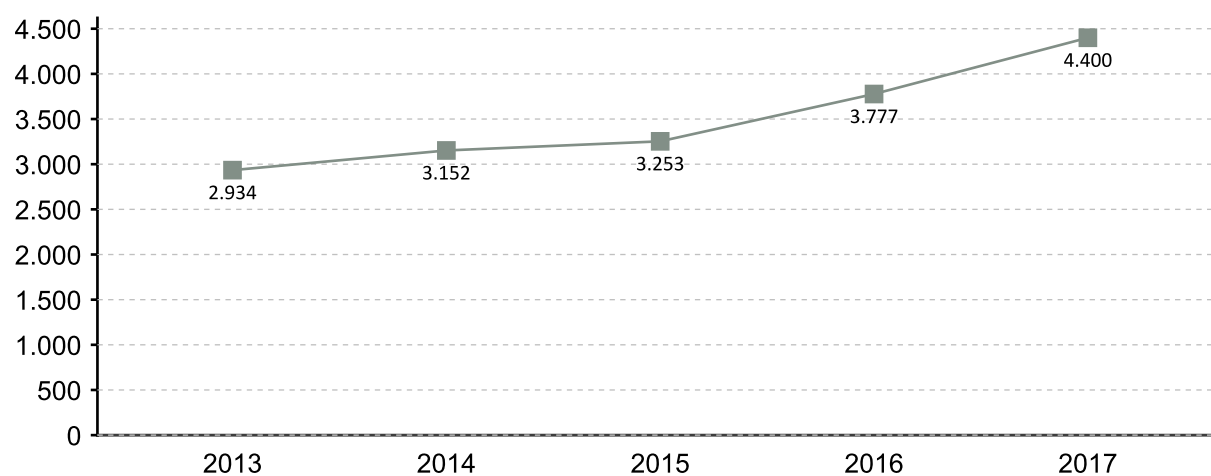

### EVOLUCIÓN MENSUAL DA CONTRATACIÓN 2017

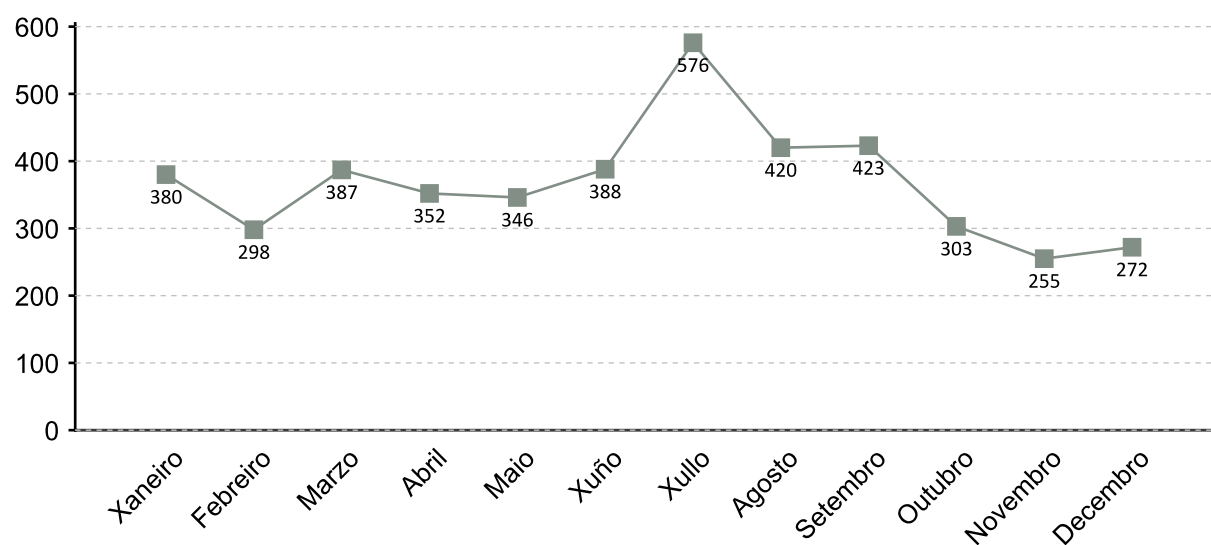

1. A fonte estatística utilizada para a elaboración dos seguintes apartados é a do Servizo Público de Emprego de Galicia

### CONTRATACIÓN POR SEXO 2017

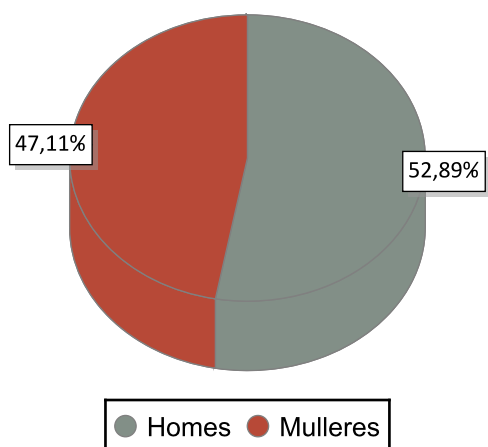

### VARIACIÓN PORCENTUAL 2017-2016

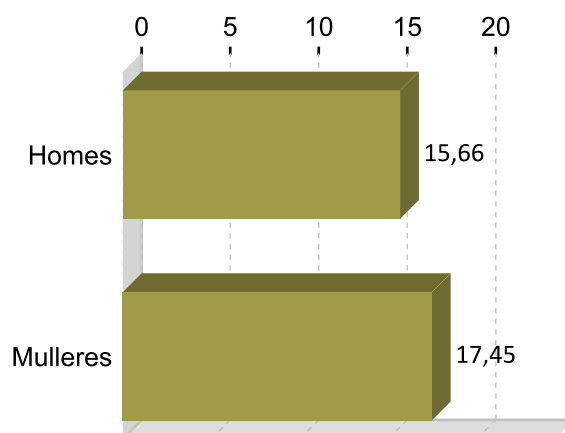

### CONTRATACIÓN POR IDADE 2017

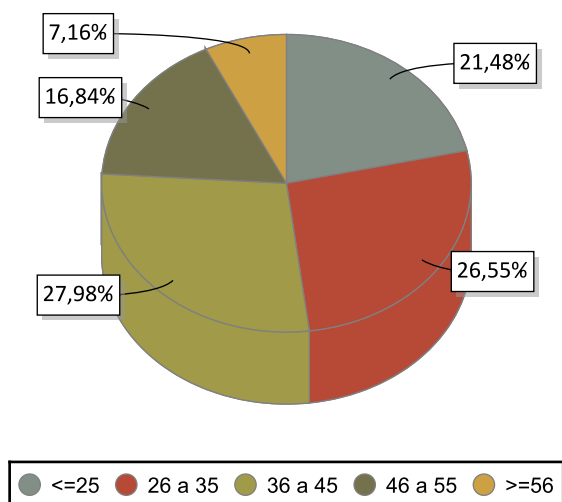

### VARIACIÓN PORCENTUAL 2017-2016

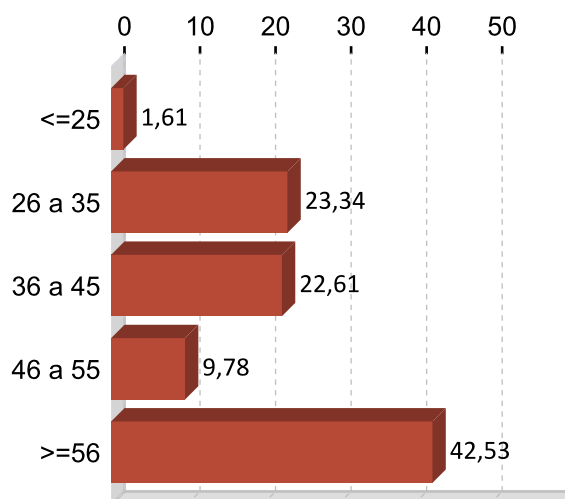

### CONTRATACIÓN POR NIVEL FORMATIVO 2017

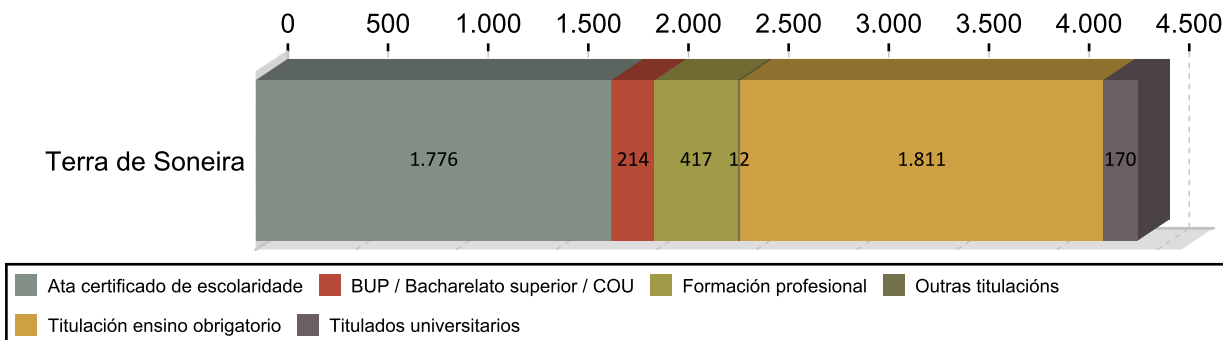

### CONTRATACIÓN POR TIPOLOXÍA E PORCENTAXE 2017

Tipo de contrato	Terra de Soneira	Porcentaxe
Indefinido	386	8,77
Indefinido tempo parcial	91	2,07
Outros	66	1,50
Prácticas/Formación	54	1,23
Temporal	1.928	43,82
Temporal tempo parcial	1.875	42,61
<b>Total</b>	<b>4.400</b>	<b>100</b>

### PORCENTAXE DE CONTRATACIÓN INDEFINIDA E RESTANTE POR SEXO 2017

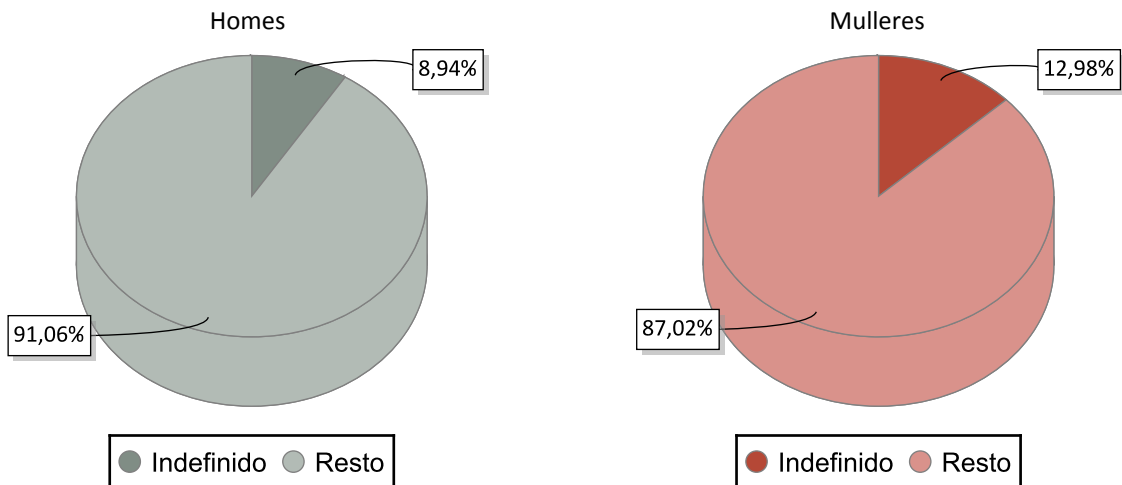

### CONTRATACIÓN NOS GRANDES SECTORES DE ACTIVIDADE E SEXO 2017

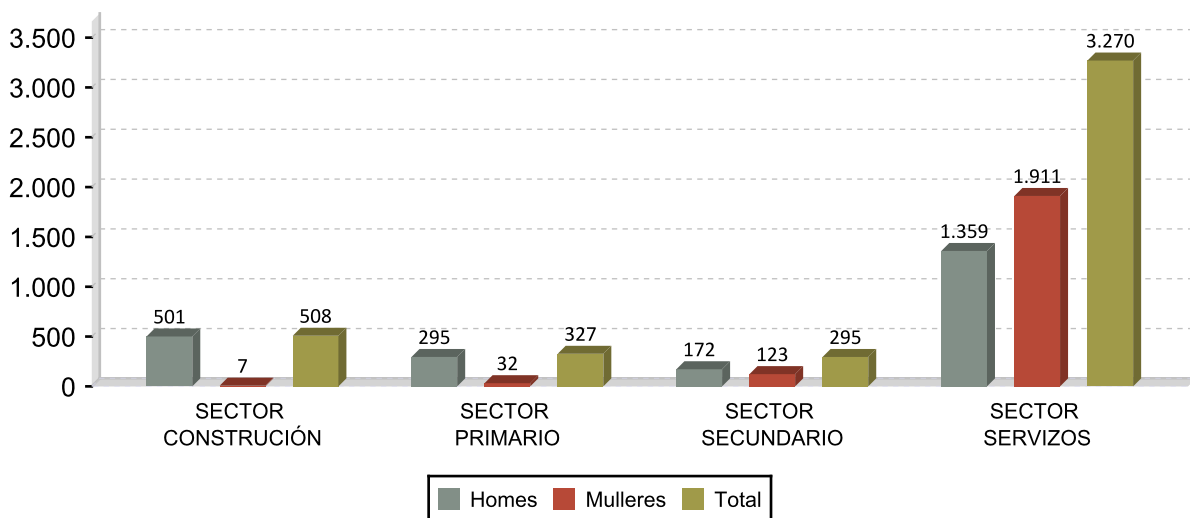

## DEZ ACTIVIDADES ECONÓMICAS CON MAIOR PORCENTAXE DE CONTRATOS 2017

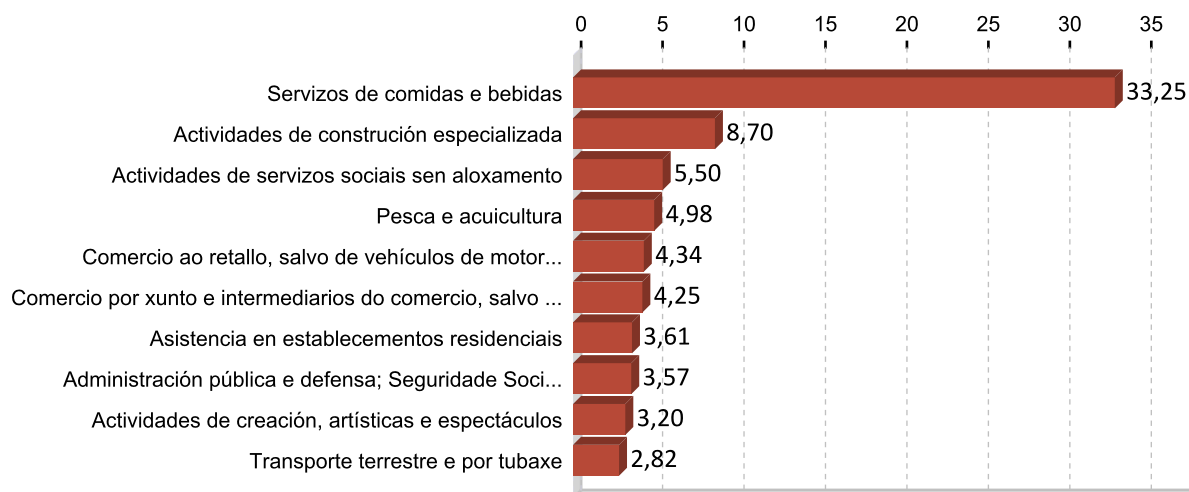

## OCUPACIÓNS CON MAIOR NÚMERO DE CONTRATOS E SEXO 2017

OCUPACIÓN	Total	%
CAMAREIROS ASALARIADOS	1.174	26,68
AXUDANTES DE COCIÑA	265	6,02
CARPINTEIROS (AGÁS EBANISTAS)	225	5,11
TRABALLADORES DOS COIDADOS PERSOAIS A DOMICILIO	209	4,75
PEÓNS DAS INDUSTRIAS MANUFACTUREIRAS	174	3,95
COMPOSITORES, MÚSICOS E CANTANTES	128	2,91
VENDEDORES EN TENDAS E ALMACÉNS	115	2,61
PESCADORES DE AUGAS COSTEIRAS E AUGAS DOCES	114	2,59
PERSOAL DE LIMPEZA DE OFICINAS, HOTEIS E OUTROS ESTABLECEMENTOS	107	2,43
ALBANEIS	100	2,27

OCUPACIÓN	Homes	%
CAMAREIROS ASALARIADOS	743	31,93
CARPINTEIROS (AGÁS EBANISTAS)	224	9,63
PESCADORES DE AUGAS COSTEIRAS E AUGAS DOCES	108	4,64
ALBANEIS	100	4,30
COMPOSITORES, MÚSICOS E CANTANTES	97	4,17

OCUPACIÓN	Mulleres	%
CAMAREIROS ASALARIADOS	431	20,79
AXUDANTES DE COCIÑA	259	12,49
TRABALLADORES DOS COIDADOS PERSOAIS A DOMICILIO	200	9,65
PEÓNS DAS INDUSTRIAS MANUFACTUREIRAS	131	6,32
PERSOAL DE LIMPEZA DE OFICINAS, HOTEIS E OUTROS ESTABLECEMENTOS	102	4,92

### 3. PARO REXISTRADO <sup>1</sup>

#### PARO REXISTRADO TERRA DE SONEIRA 2017

	Homes	Mulleres	Total	Variación 2017/16
Terra de Soneira	464	632	1.096	-10,31

#### EVOLUCIÓN ANUAL DO PARO REXISTRADO

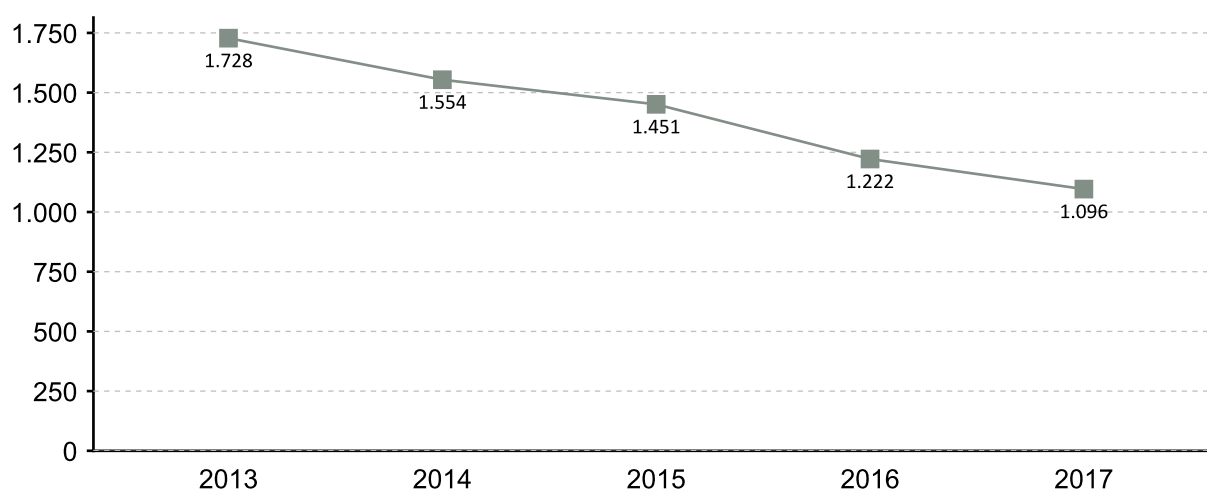

#### EVOLUCIÓN MENSUAL DO PARO REXISTRADO 2017

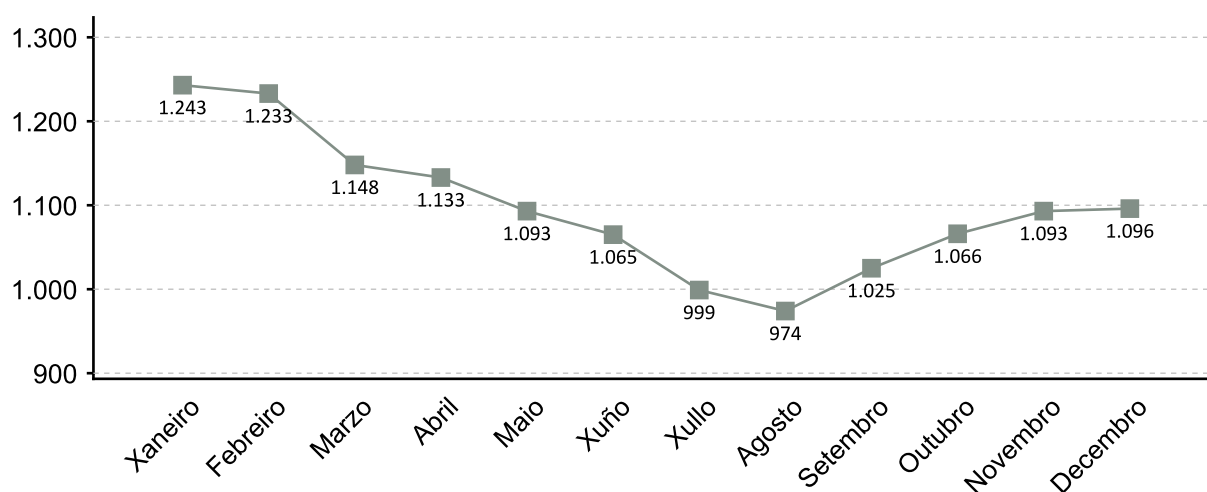

1. A fonte estatística utilizada para a elaboración dos seguintes apartados é a do Servizo Público de Emprego de Galicia

### PARO REXISTRADO POR SEXO 2017 VARIACIÓN PORCENTUAL 2017-2016

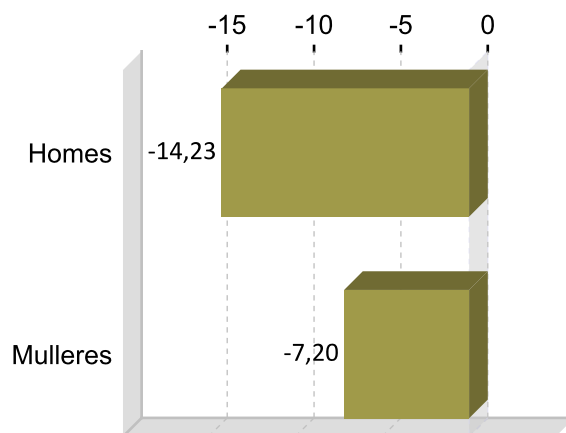
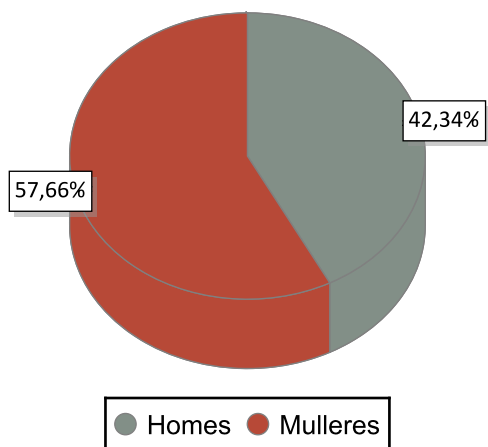

### PARO REXISTRADO POR IDADE 2017 VARIACIÓN PORCENTUAL 2017-2016

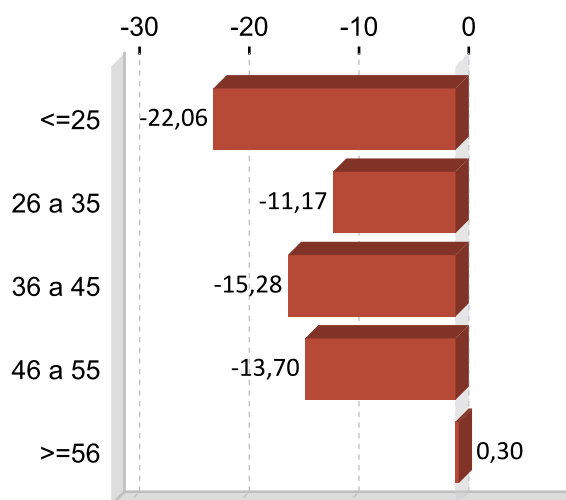
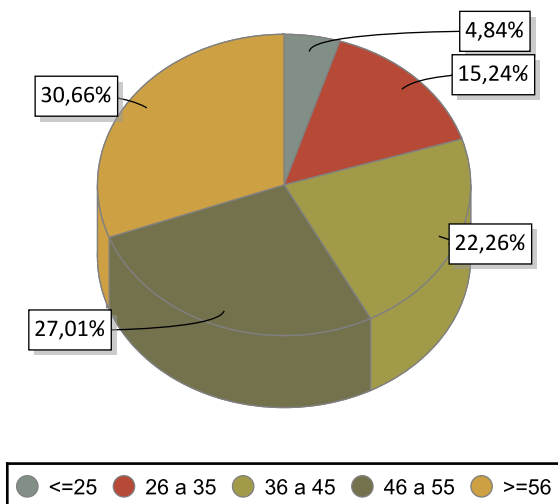

### PARO REXISTRADO POR NIVEL FORMATIVO 2017

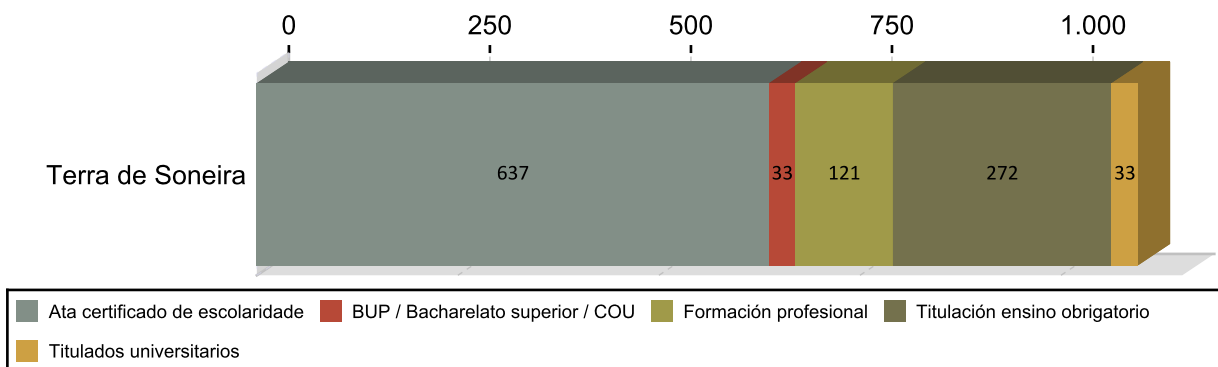

## ANTIGÜIDADE NA DEMANDA 2017

	Homes	% H.	Mulleres	% M.	Total	% T.
<= 1 mes	81	17,46	41	11,13	122	11,13
de 1 a 3 meses	80	17,24	117	17,97	197	17,97
de 3 a 6 meses	48	10,34	59	9,76	107	9,76
de 6 a 12 meses	45	9,70	80	11,41	125	11,41
de 12 a 24 meses	56	12,07	98	14,05	154	14,05
máis de 24 meses	154	33,19	237	35,68	391	35,68
<b>Total</b>	<b>464</b>	<b>100</b>	<b>632</b>	<b>100</b>	<b>1.096</b>	<b>100</b>

## PARO R. POR SECTORES 2017

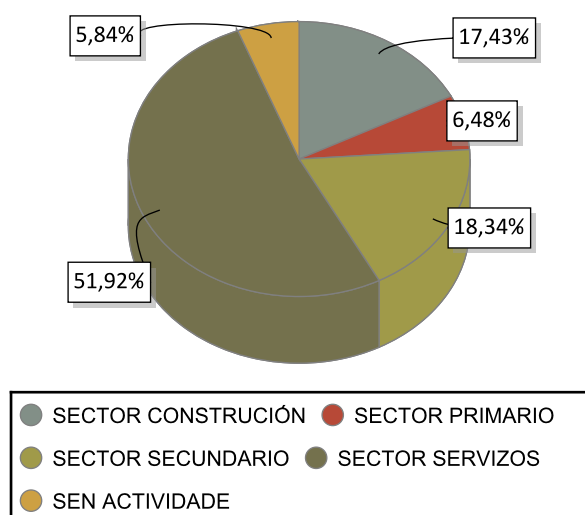

## VARIACIÓN PORCENTUAL 2017-2016

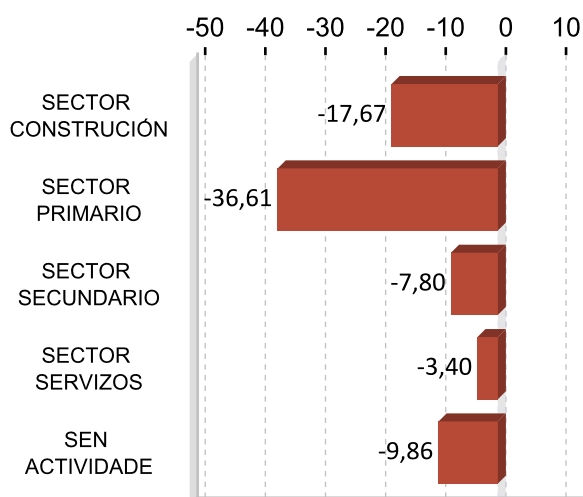

## ACTIVIDADES ECONÓMICAS CON MAIOR PORCENTAXE DE PARO REXISTRADO 2017

ACTIVIDADE ECONÓMICA	Terra de	%
Administración pública e defensa; Seguridade Social obrigatoria	132	12,04
Actividades de construción especializada	100	9,12
Servizos de comidas e bebidas	94	8,58
Comercio ao retallo, salvo de vehículos de motor e motocicletas	86	7,85
Construción de edificios	81	7,39
Confección de roupa de vestir	73	6,66
Sen emprego anterior	64	5,84
Industria da alimentación	58	5,29
Comercio por xunto e intermediarios do comercio, salvo de vehículos de motor e motocicletas	36	3,28
Pesca e acuicultura	32	2,92

## OCUPACIÓNS MÁIS DEMANDADAS. TOTAL XERAL E SEXO 2017

OCUPACIÓN	Total	%
PERSOAL DE LIMPEZA OU LIMPADOR , EN XERAL	347	8,06
PEÓNS DE OBRAS PUBLICAS, EN XERAL	311	7,22
MOZOS DE RECOLLIDA DE LIXOS-VERTEDOIRO	276	6,41
PEÓNS FORESTAIS	223	5,18
DEPENDENTES DE COMERCIO, EN XERAL	195	4,53
ALBANEIS	148	3,44
PEÓNS DA CONSTRUCCIÓN DE EDIFICIOS	132	3,07
PINCHES DE COCIÑA	112	2,60
CAIXEIROS DE COMERCIO	101	2,35
REPOÑEDORES DE HIPERMERCADO	89	2,07

OCUPACIÓN	Homes	%
PEÓNS DE OBRAS PUBLICAS, EN XERAL	188	10,34
ALBANEIS	144	7,92
PEÓNS DA CONSTRUCCIÓN DE EDIFICIOS	128	7,04
PEÓNS FORESTAIS	127	6,99
MOZOS DE RECOLLIDA DE LIXOS-VERTEDOIRO	118	6,49

OCUPACIÓN	Mulleres	%
PERSOAL DE LIMPEZA OU LIMPADOR , EN XERAL	315	12,66
DEPENDENTES DE COMERCIO, EN XERAL	189	7,60
MOZOS DE RECOLLIDA DE LIXOS-VERTEDOIRO	158	6,35
PEÓNS DE OBRAS PUBLICAS, EN XERAL	123	4,94
PINCHES DE COCIÑA	98	3,94

Nota: Un mesmo parado pode solicitar ata seis ocupacións distintas nas que desexa traballar, nesta táboa téñense en conta todas as ocupacións demandadas polos parados.

## 4. AFILIACIÓNS Á SEGURIDADE SOCIAL

### AFILIACIÓNS TERRA DE SONEIRA 2017

	Total	Variación
Terra de	4.287	1,68

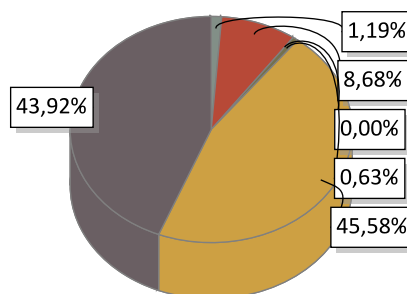

AGRARIO: 51	MAR: 372	CARBON: 0	HOGAR: 27
GENERAL: 1.954	AUTONOMOS: 1.883		

### EVOLUCIÓN ANUAL DA AFILIACIÓN DE TRABALLADORES

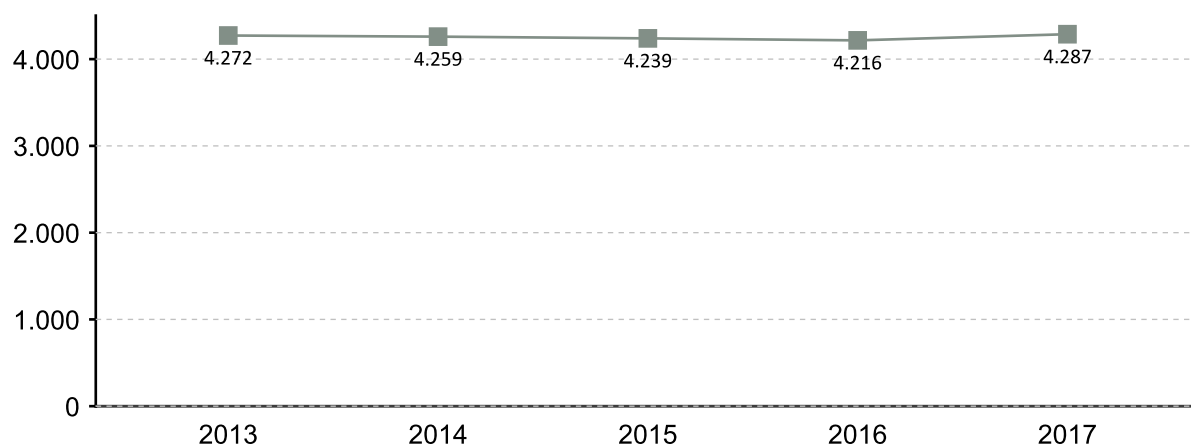

### EVOLUCIÓN MENSUAL DAS AFILIACIÓNS. 2017

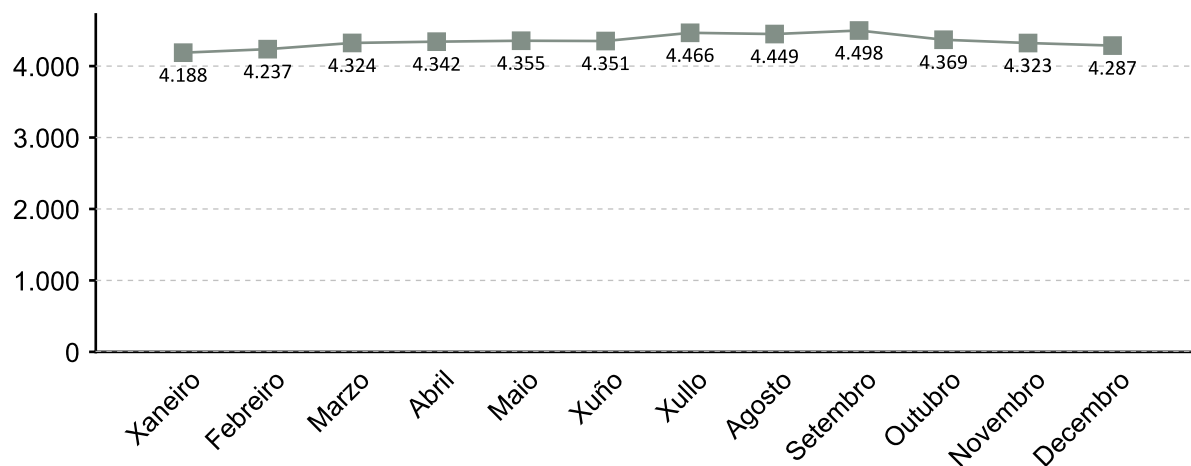

A fonte estatística utilizada para a elaboración deste apartado é a Tesouraría Xeral da Seguridade Social. Datos de afiliacións rexistradas a último día do ano. Para o gráfico de evolución tómase de referencia o último día do mes

### AFILIACIÓN POR SECTOR 2017

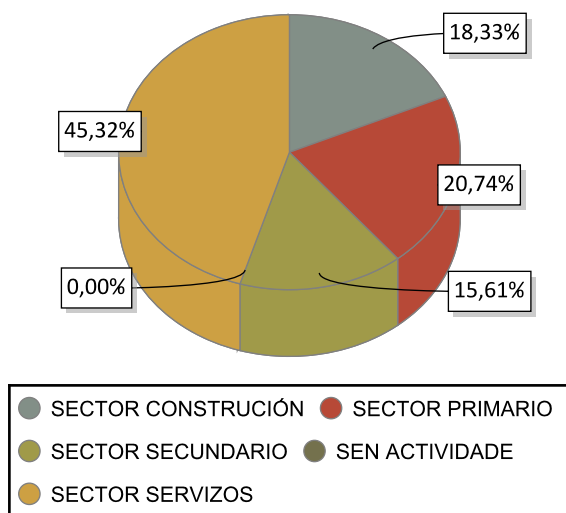

### VARIACIÓN PORCENTUAL 2017-2016

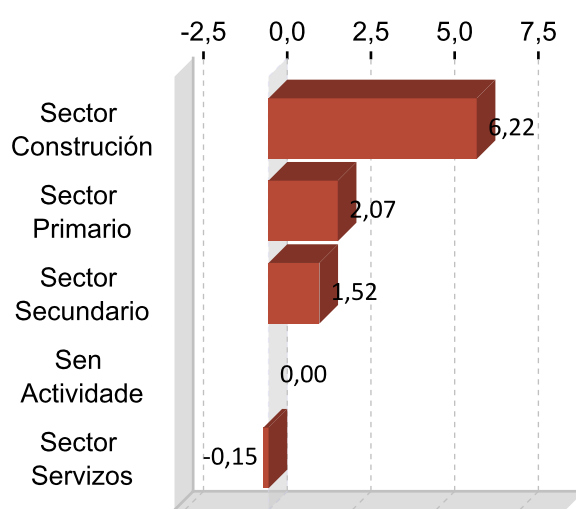

### DEZ ACTIVIDADES ECONÓMICAS CON MAIOR PORCENTAXE DE AFILIACIÓN 2017

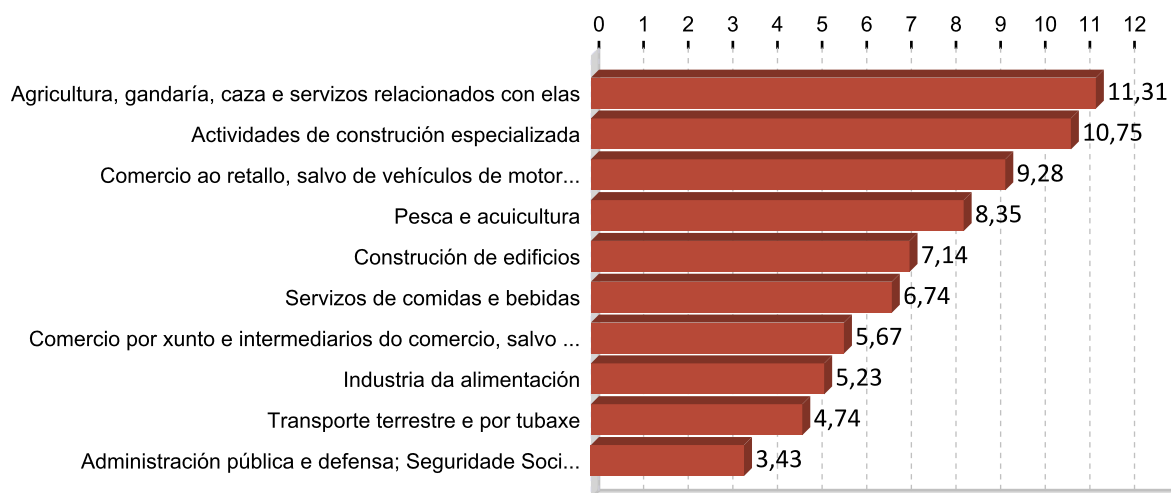

## 5. PERFIL DAS PERSOAS DEMANDANTES E CONTRATADAS EN TERRA DE SONEIRA 2017

### Paro

Sexo: muller

Idade: >=56

Nivel formativo:  
ata certificado de escolaridade

Antigüidade na demanda:  
máis de 24 meses

Actividade económica de procedencia:  
administración pública e defensa;  
seguridade social obrigatoria

Ocupación máis demandada:  
persoal de limpeza ou limpador , en xeral

### Contratos

Sexo: home

Idade: 36 a 45

Nivel formativo:  
titulación ensino obrigatorio

Tipoloxía: temporal

Actividade económica:  
servizos de comidas e bebidas

Ocupación:  
camareiros asalariados

Nota: O perfil está elaborado co resultado dos valores máximos obtidos dentro de cada variable.

# FICHAS COMARCAIS DO MERCADO LABORAL GALEGO

## Xallas

Provincia: A Coruña



2018

### CONTIDO

1. Datos de poboación
2. Contratación
3. Paro rexistrado
4. Afiliacións á Seguridade Social
5. Perfil das persoas demandantes e contratadas

XUNTA DE GALICIA



## 1. DATOS DE POBOACIÓN

### HABITANTES

	2017	2016	% Variación 2017/2016
Mazaricos	4.014	4.087	-1,79
Santa Comba	9.477	9.556	-0,83
<b>Xallas</b>	<b>13.491</b>	<b>13.643</b>	<b>-1,11</b>

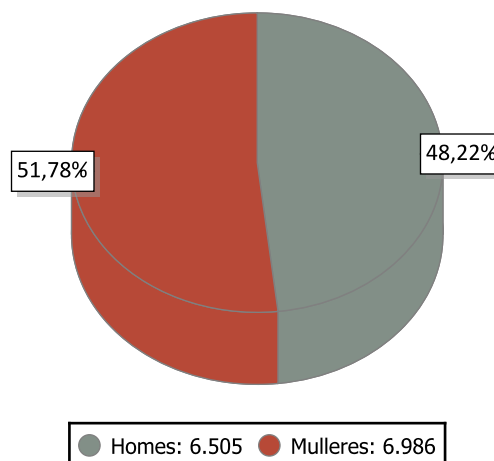

### INDICADORES DE POBOACIÓN 2016

	Idade media			Índice de recambio de poboación activa	Índice de envellecemento
	Homes	Mulleres	Total		
Xallas	48,3	52,0	50,2	192,8	251,6

### POBOACIÓN ESTRANXEIRA E MOVEMENTOS MIGRATORIOS

	2017			2016			Saldo migratorio
	Poboación estranxeira	% de poboación estranxeira sobre o total da poboación	Emigración interna	Emigración externa	Inmigración interna	Inmigración externa	
Xallas	149	1,10	206	77	169	104	-10

#### DEFINICIÓNS

##### Idade media no 1 de xaneiro

Media aritmética das idades dos individuos que compoñen unha poboación.

##### Índice de recambio da poboación en idade activa

Relación entre a poboación entre 60 e 64 anos e a poboación entre 15 e 19 anos. Mide a capacidade dunha poboación para substituír os individuos que se van xubilando.

##### Índice de envellecemento

Relación entre a poboación maior de 64 anos e a poboación menor de 20 anos.

##### Emigración

Para un ámbito xeográfico determinado é aquela migración que ten orixe nese ámbito e destino fóra deste ámbito. Fálase de emigración interna cando o destino é outro concello de Galicia e emigración externa cando o destino é outro concello do resto de España ou o estranxeiro.

##### Inmigración

Para un ámbito xeográfico determinado é aquela migración con destino neste ámbito e orixe fóra deste. Fálase de inmigración interna cando a orixe é outro concello de Galicia e inmigración externa cando a orixe é outro concello de España ou o estranxeiro.

##### Saldo migratorio

Para cada ámbito territorial, é a diferenza entre o número de inmigracións e o número de emigracións. Se é positivo indica que as entradas de poboación superan as saídas e se é negativo o contrario.

## 2. CONTRATACIÓN <sup>1</sup>

### CONTRATOS XALLAS 2017

	Homes	Mulleres	Total	Variación 2017/16
Xallas	1.815	1.409	3.224	6,16

### EVOLUCIÓN ANUAL DA CONTRATACIÓN

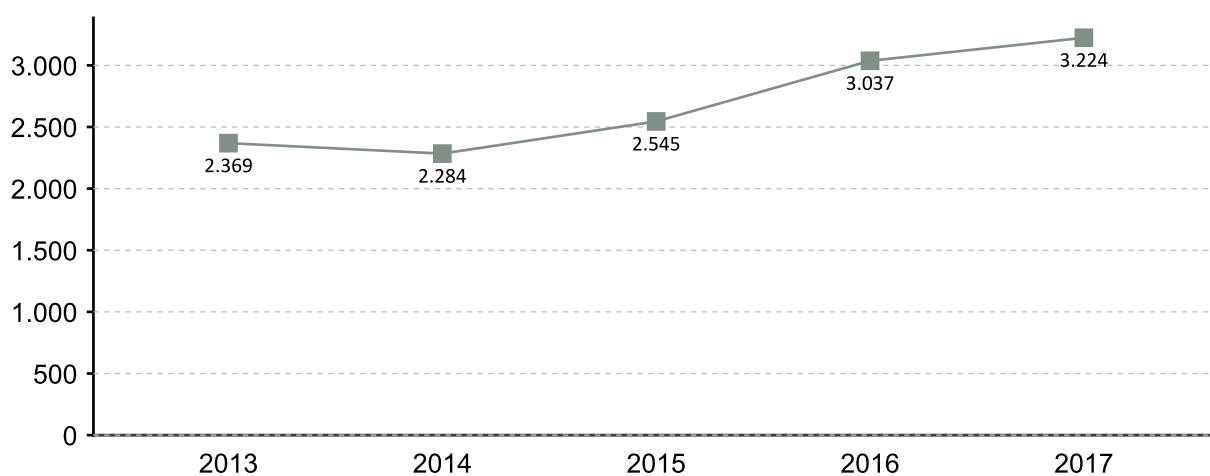

### EVOLUCIÓN MENSUAL DA CONTRATACIÓN 2017

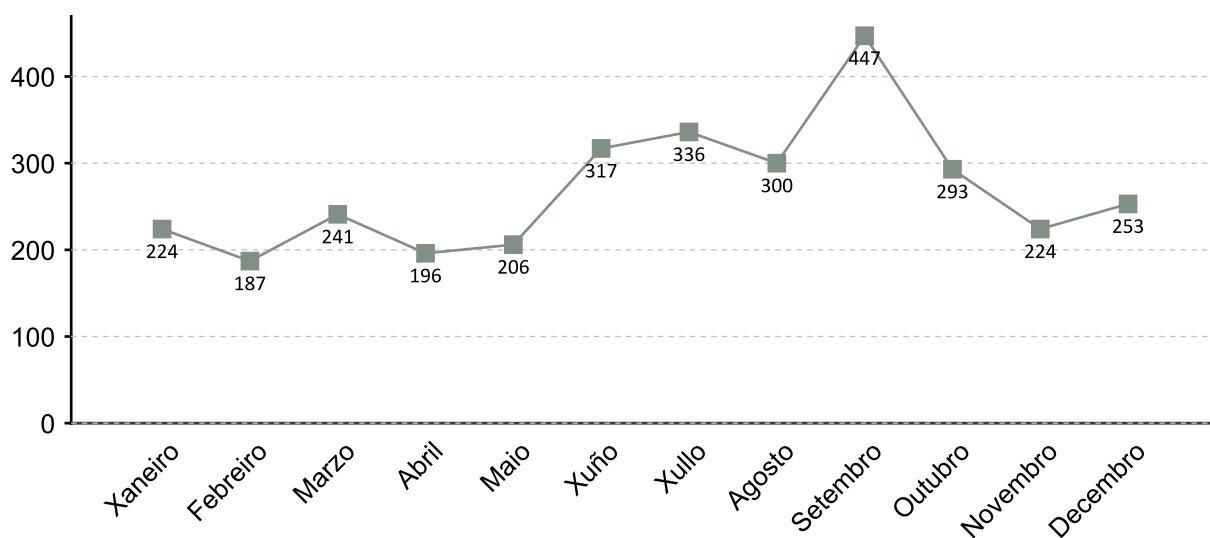

1. A fonte estatística utilizada para a elaboración dos seguintes apartados é a do Servizo Público de Emprego de Galicia

### CONTRATACIÓN POR SEXO 2017

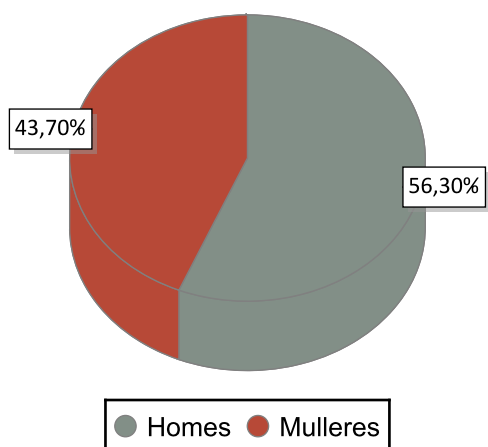

### VARIACIÓN PORCENTUAL 2017-2016

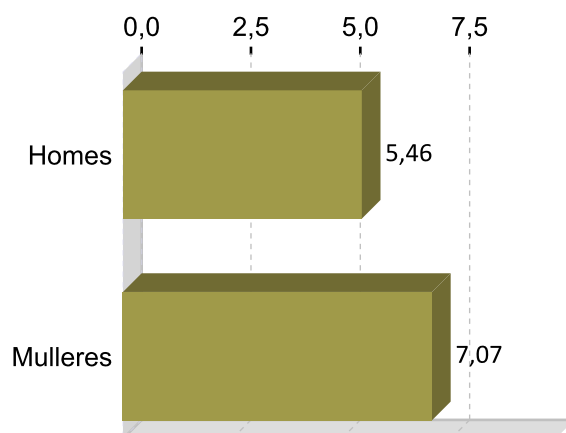

### CONTRATACIÓN POR IDADE 2017

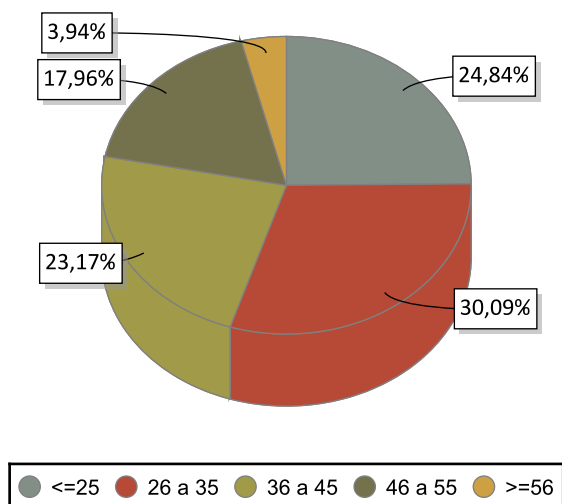

### VARIACIÓN PORCENTUAL 2017-2016

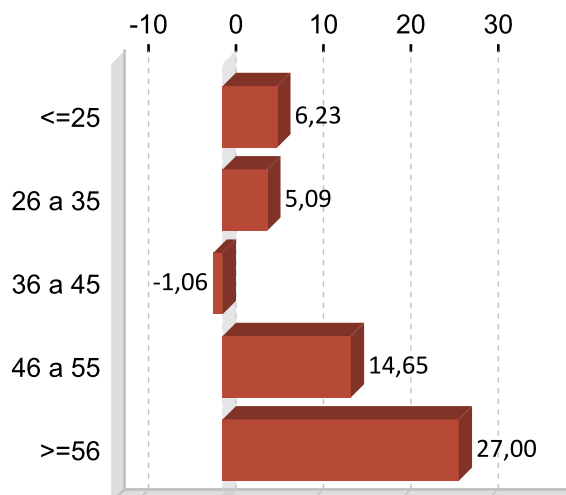

### CONTRATACIÓN POR NIVEL FORMATIVO 2017

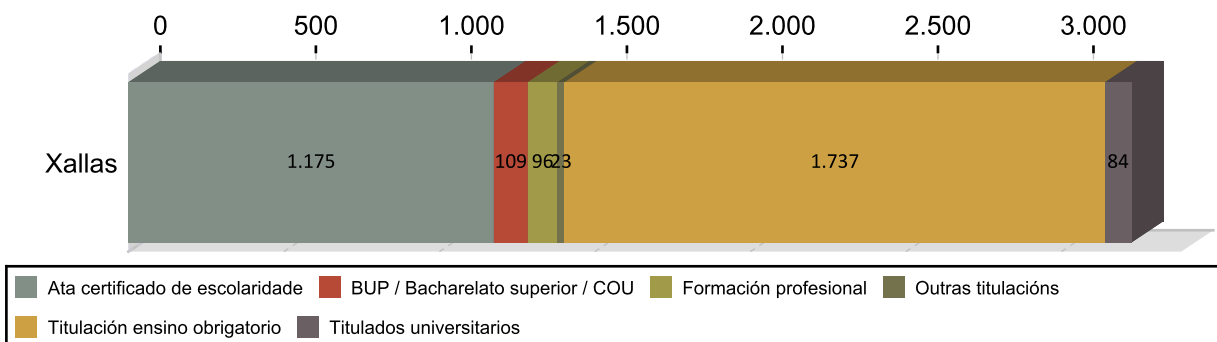

### CONTRATACIÓN POR TIPOLOXÍA E PORCENTAXE 2017

Tipo de contrato	Xallas	Porcentaxe
Indefinido	189	5,86
Indefinido tempo parcial	144	4,47
Outros	22	0,68
Prácticas/Formación	52	1,61
Temporal	1.456	45,16
Temporal tempo parcial	1.361	42,21
<b>Total</b>	<b>3.224</b>	<b>100</b>

### PORCENTAXE DE CONTRATACIÓN INDEFINIDA E RESTANTE POR SEXO 2017

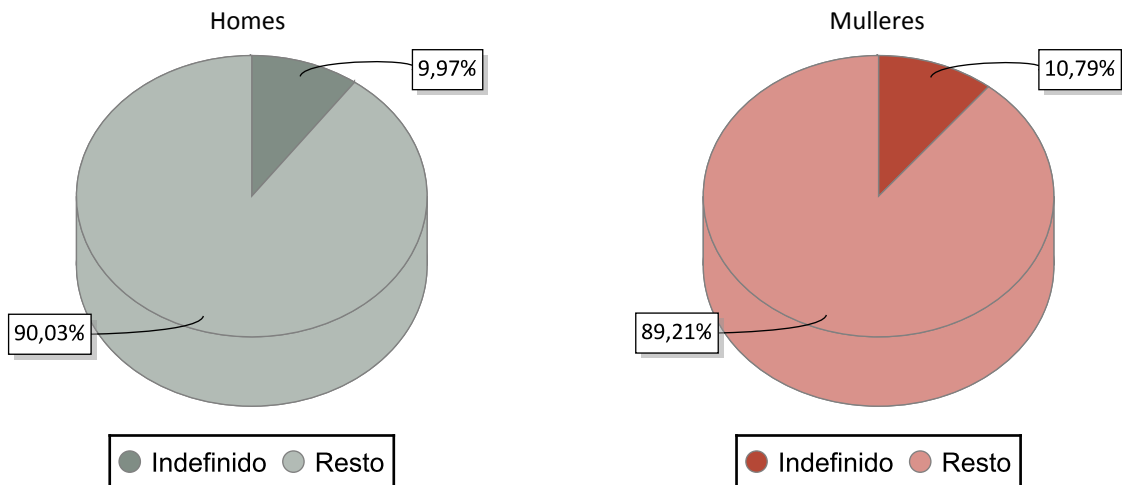

### CONTRATACIÓN NOS GRANDES SECTORES DE ACTIVIDADE E SEXO 2017

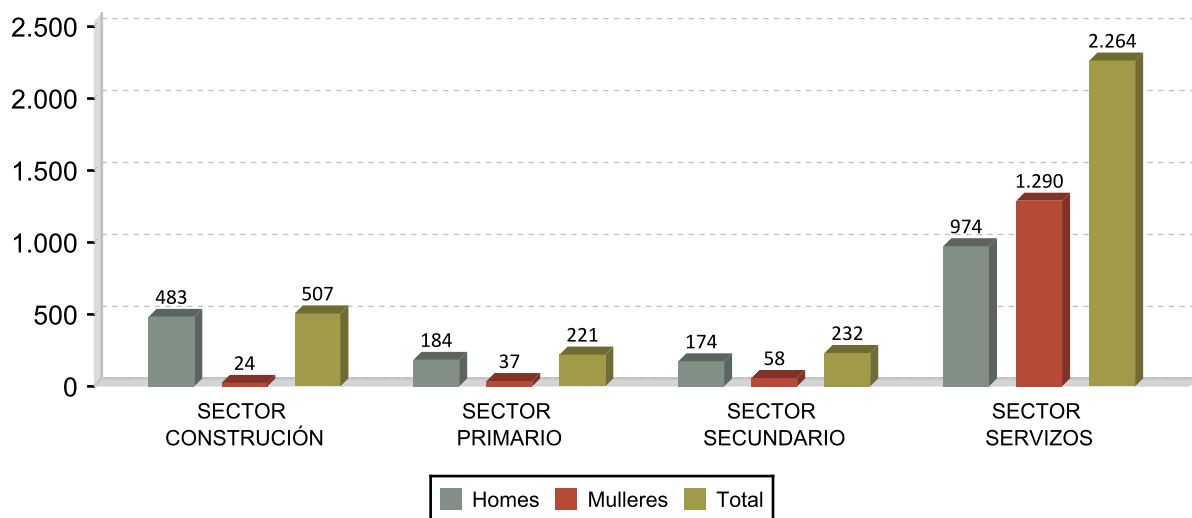

## DEZ ACTIVIDADES ECONÓMICAS CON MAIOR PORCENTAXE DE CONTRATOS 2017

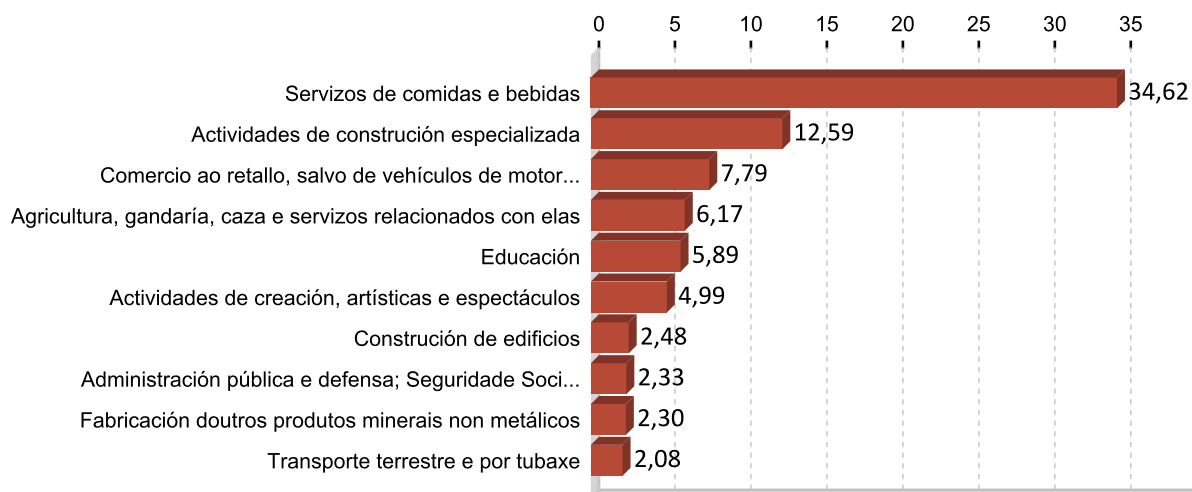

## OCUPACIÓNS CON MAIOR NÚMERO DE CONTRATOS E SEXO 2017

OCUPACIÓN	Total	%
CAMAREIROS ASALARIADOS	853	26,46
OPERADORES DE MAQUINARIA DE MOVEMENTOS DE TERRAS E EQUIPOS	253	7,85
AXUDANTES DE COCIÑA	232	7,20
VENDEDORES EN TENDAS E ALMACÉNS	205	6,36
TÉCNICOS EN EDUCACIÓN INFANTIL	125	3,88
CONDUTORES ASALARIADOS DE CAMIÓN	91	2,82
PEÓNS GANDEIROS	83	2,57
PEÓNS DAS INDUSTRIAS MANUFACTUREIRAS	77	2,39
OPERADORES DE MAQUINARIA AGRÍCOLA MÓBIL	74	2,30
COCIÑEIROS ASALARIADOS	68	2,11

OCUPACIÓN	Homes	%
CAMAREIROS ASALARIADOS	448	24,68
OPERADORES DE MAQUINARIA DE MOVEMENTOS DE TERRAS E EQUIPOS	252	13,88
CONDUTORES ASALARIADOS DE CAMIÓN	90	4,96
OPERADORES DE MAQUINARIA AGRÍCOLA MÓBIL	74	4,08
PEÓNS DAS INDUSTRIAS MANUFACTUREIRAS	67	3,69

OCUPACIÓN	Mulleres	%
CAMAREIROS ASALARIADOS	405	28,74
AXUDANTES DE COCIÑA	229	16,25
VENDEDORES EN TENDAS E ALMACÉNS	178	12,63
COCIÑEIROS ASALARIADOS	65	4,61
TÉCNICOS EN EDUCACIÓN INFANTIL	60	4,26

### 3. PARO REXISTRADO <sup>1</sup>

#### PARO REXISTRADO XALLAS 2017

	Homes	Mulleres	Total	Variación 2017/16
Xallas	348	403	751	-12,27

#### EVOLUCIÓN ANUAL DO PARO REXISTRADO

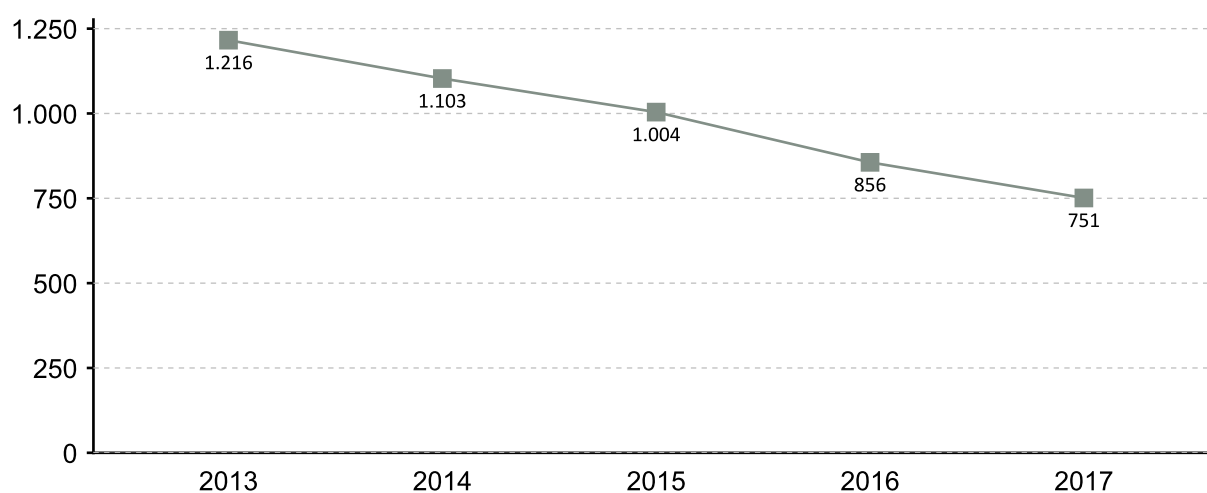

#### EVOLUCIÓN MENSUAL DO PARO REXISTRADO 2017

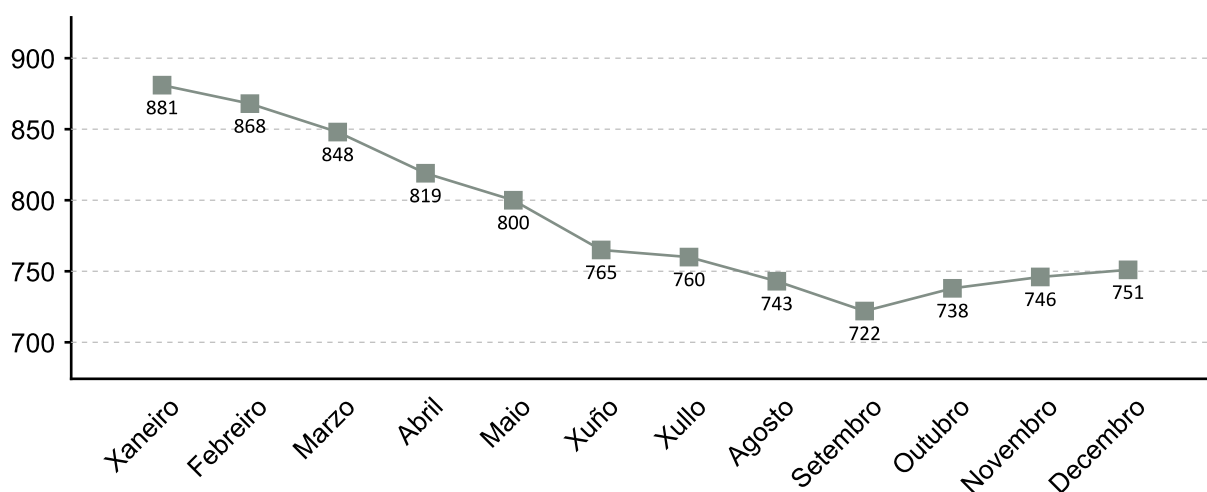

1. A fonte estatística utilizada para a elaboración dos seguintes apartados é a do Servizo Público de Emprego de Galicia

### PARO REXISTRADO POR SEXO 2017 VARIACIÓN PORCENTUAL 2017-2016

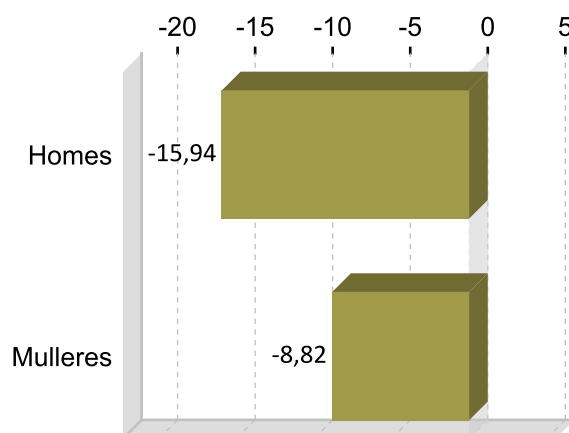
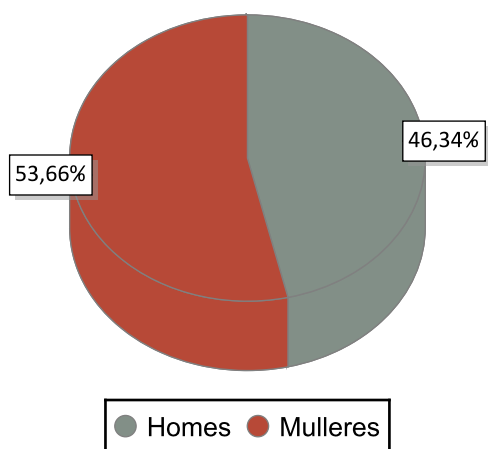

### PARO REXISTRADO POR IDADE 2017 VARIACIÓN PORCENTUAL 2017-2016

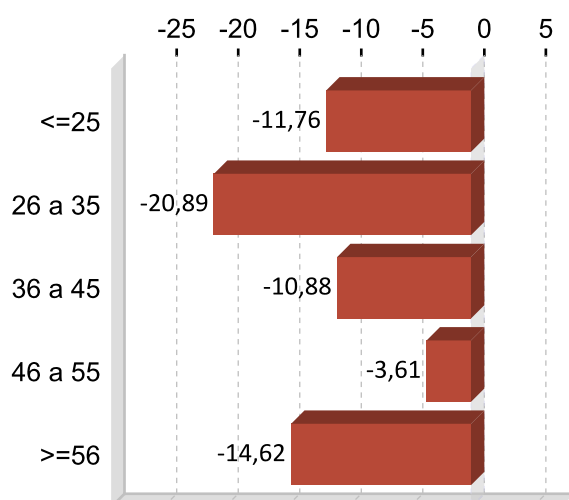
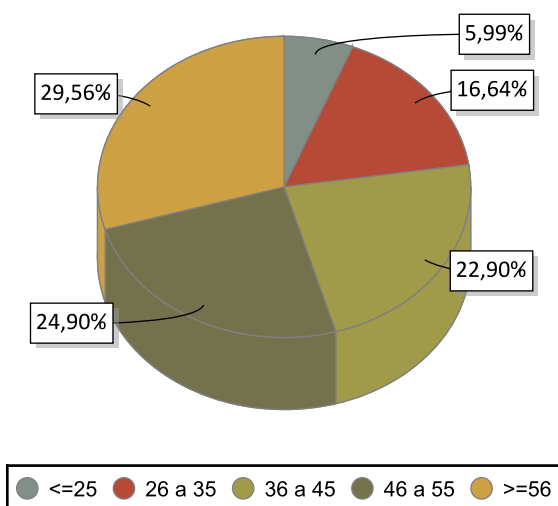

### PARO REXISTRADO POR NIVEL FORMATIVO 2017

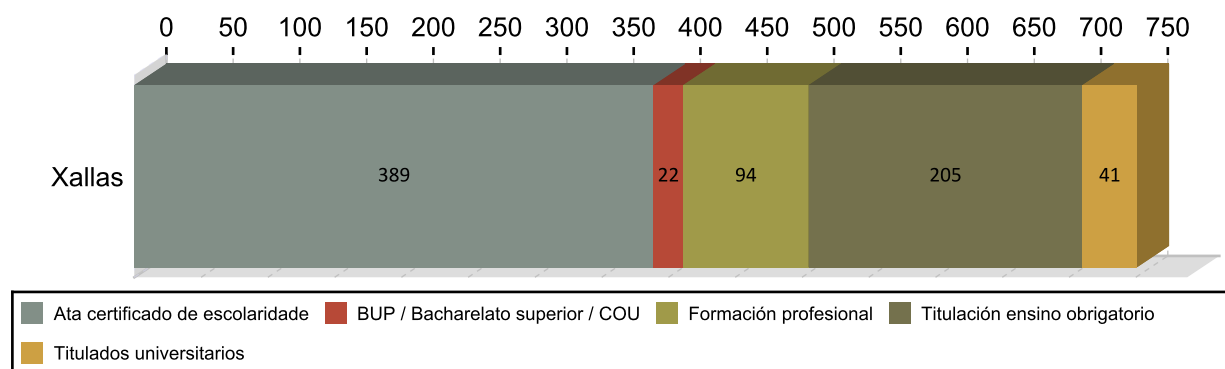

## ANTIGÜIDADE NA DEMANDA 2017

	Homes	% H.	Mulleres	% M.	Total	% T.
<= 1 mes	47	13,51	23	9,32	70	9,32
de 1 a 3 meses	58	16,67	63	16,11	121	16,11
de 3 a 6 meses	31	8,91	42	9,72	73	9,72
de 6 a 12 meses	26	7,47	45	9,45	71	9,45
de 12 a 24 meses	55	15,80	63	15,71	118	15,71
máis de 24 meses	131	37,64	167	39,68	298	39,68
<b>Total</b>	<b>348</b>	<b>100</b>	<b>403</b>	<b>100</b>	<b>751</b>	<b>100</b>

## PARO R. POR SECTORES 2017

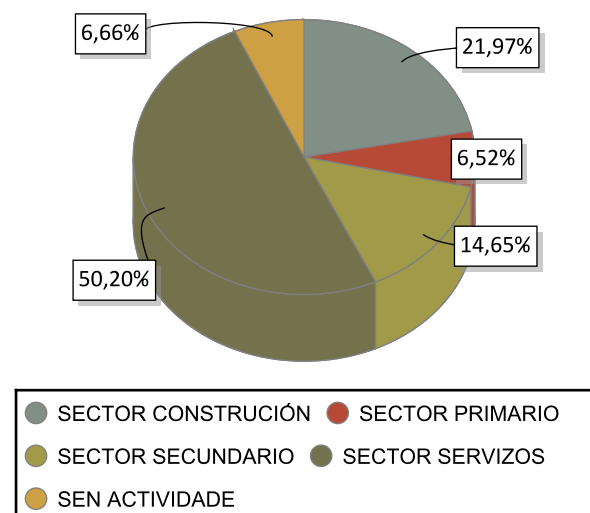

## VARIACIÓN PORCENTUAL 2017-2016

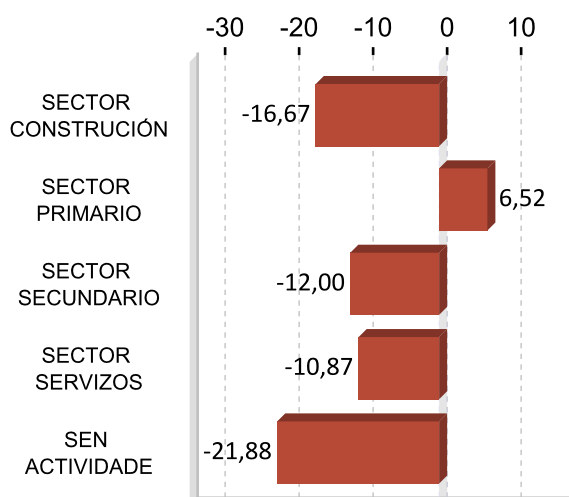

## ACTIVIDADES ECONÓMICAS CON MAIOR PORCENTAXE DE PARO REXISTRADO 2017

ACTIVIDADE ECONÓMICA	Xallas	%
Servizos de comidas e bebidas	78	10,39
Actividades de construción especializada	77	10,25
Construción de edificios	73	9,72
Administración pública e defensa; Seguridade Social obrigatoria	69	9,19
Sen emprego anterior	50	6,66
Confección de roupa de vestir	43	5,73
Comercio ao retalho, salvo de vehículos de motor e motocicletas	43	5,73
Agricultura, gandería, caza e servizos relacionados con elas	34	4,53
Servizos de aloxamento	25	3,33
Industria da alimentación	22	2,93

**OCUPACIÓNS MÁIS DEMANDADAS. TOTAL XERAL E SEXO 2017**

<b>OCUPACIÓN</b>	<b>Total</b>	<b>%</b>
PERSOAL DE LIMPEZA OU LIMPADOR , EN XERAL	229	7,95
PEÓNS DE OBRAS PUBLICAS, EN XERAL	150	5,21
DEPENDENTES DE COMERCIO, EN XERAL	135	4,69
ALBANEIS	112	3,89
PEÓNS DA CONSTRUCCIÓN DE EDIFICIOS	73	2,53
PEÓNS FORESTAIS	63	2,19
CAMAREIROS, EN XERAL	62	2,15
EMPREGADOS ADMINISTRATIVOS, EN XERAL	60	2,08
PINCHES DE COCIÑA	58	2,01
CAMAREIROS DE PISO (HOSTALARÍA)	56	1,94

<b>OCUPACIÓN</b>	<b>Homes</b>	<b>%</b>
PEÓNS DE OBRAS PUBLICAS, EN XERAL	117	9,15
ALBANEIS	106	8,29
PEÓNS DA CONSTRUCCIÓN DE EDIFICIOS	70	5,48
PEÓNS FORESTAIS	48	3,76
ENCOFRADORES	48	3,76

<b>OCUPACIÓN</b>	<b>Mulleres</b>	<b>%</b>
PERSOAL DE LIMPEZA OU LIMPADOR , EN XERAL	207	12,91
DEPENDENTES DE COMERCIO, EN XERAL	130	8,11
PINCHES DE COCIÑA	55	3,43
CAMAREIROS DE PISO (HOSTALARÍA)	55	3,43
CAIXEIROS DE COMERCIO	51	3,18

Nota: Un mesmo parado pode solicitar ata seis ocupacións distintas nas que desexa traballar, nesta táboa téñense en conta todas as ocupacións demandadas polos parados.

## 4. AFILIACIÓNS Á SEGURIDADE SOCIAL

### AFILIACIÓNS XALLAS 2017

	Total	Variación
Xallas	4.184	3,21

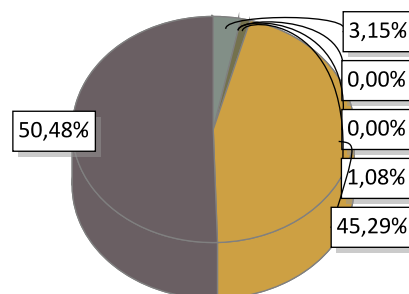

AGRARIO: 132	MAR: 0	CARBON: 0	HOGAR: 45
GENERAL: 1.895	AUTONOMOS: 2.112		

### EVOLUCIÓN ANUAL DA AFILIACIÓN DE TRABALLADORES

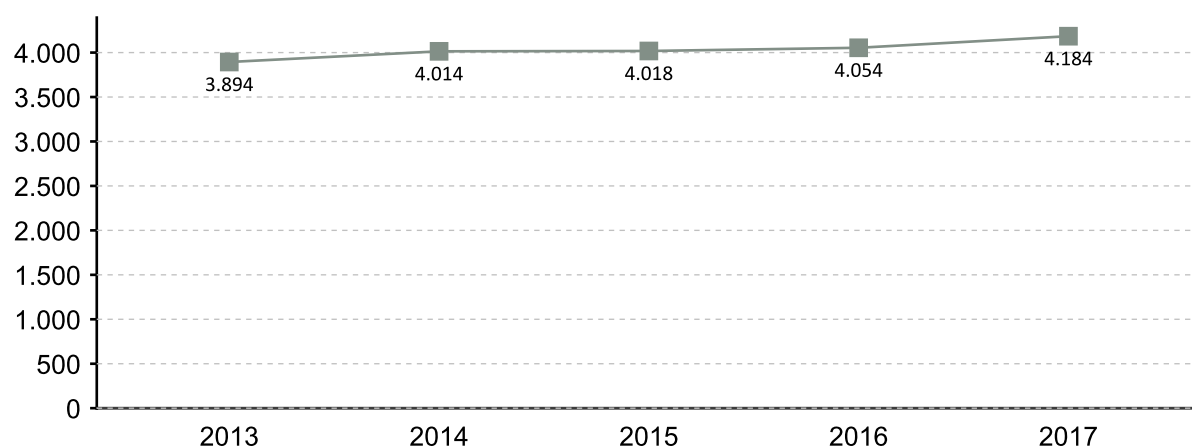

### EVOLUCIÓN MENSUAL DAS AFILIACIÓN. 2017

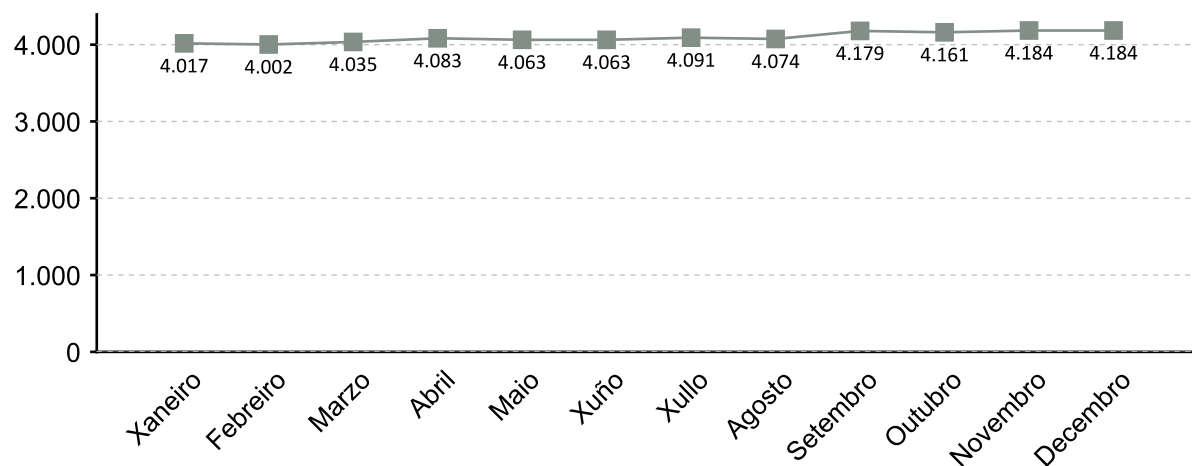

A fonte estatística utilizada para a elaboración deste apartado é a Tesouraría Xeral da Seguridade Social. Datos de afiliacións rexistradas a último día do ano. Para o gráfico de evolución tómase de referencia o último día do mes

### AFILIACIÓNS POR SECTOR 2017

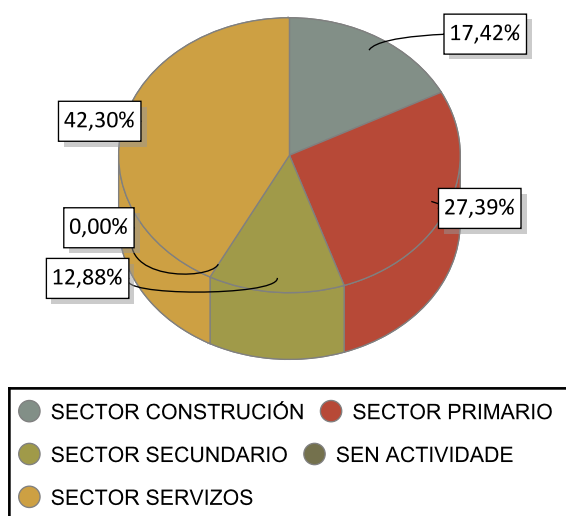

### VARIACIÓN PORCENTUAL 2017-2016

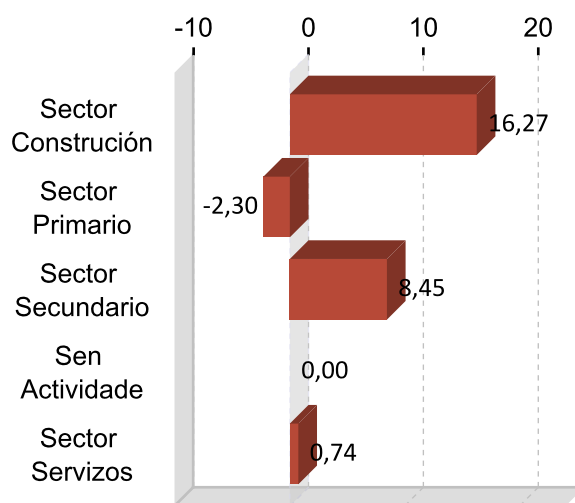

### DEZ ACTIVIDADES ECONÓMICAS CON MAIOR PORCENTAXE DE AFILIACIÓN 2017

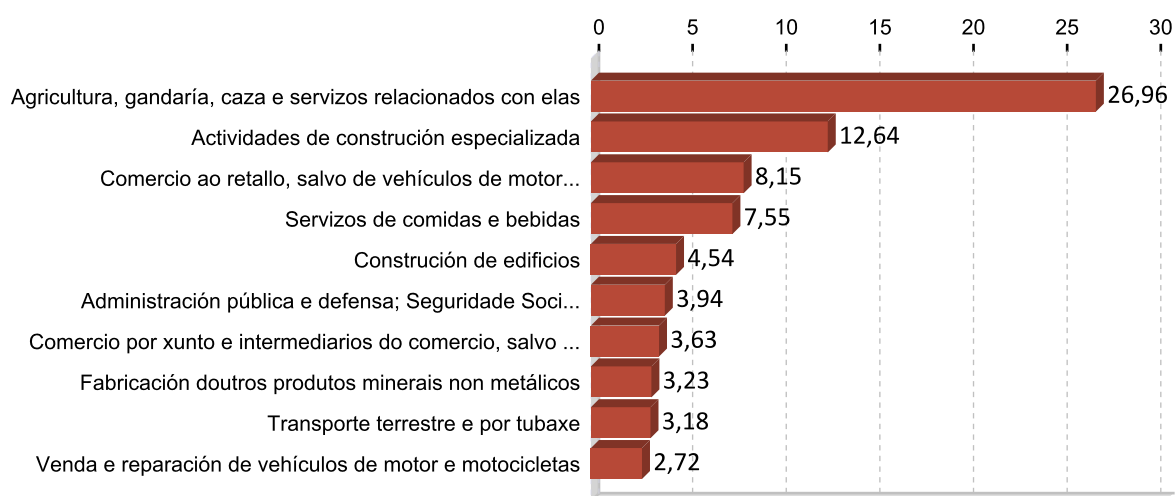

## 5. PERFIL DAS PERSOAS DEMANDANTES E CONTRATADAS EN XALLAS 2017

### Paro

Sexo: muller

Idade: >=56

Nivel formativo:  
ata certificado de escolaridade

Antigüidade na demanda:  
máis de 24 meses

Actividade económica de procedencia:  
servizos de comidas e bebidas

Ocupación máis demandada:  
persoal de limpeza ou limpador , en xeral

### Contratos

Sexo: home

Idade: 26 a 35

Nivel formativo:  
titulación ensino obrigatorio

Tipoloxía: temporal

Actividade económica:  
servizos de comidas e bebidas

Ocupación:  
camareiros asalariados

Nota: O perfil está elaborado co resultado dos valores máximos obtidos dentro de cada variable.

# FICHAS COMARCAIS DO MERCADO LABORAL GALEGO

## Os Ancares

Provincia: Lugo



2018

### CONTIDO

1. Datos de poboación
2. Contratación
3. Paro rexistrado
4. Afiliacións á Seguridade Social
5. Perfil das persoas demandantes e contratadas

XUNTA DE GALICIA



## 1. DATOS DE POBOACIÓN

### HABITANTES

	2017	2016	% Variación 2017/2016
Baralla	2.630	2.660	-1,13
Becerreá	2.856	2.921	-2,23
Cervantes	1.423	1.458	-2,40
Navia de Suarna	1.140	1.186	-3,88
Nogais, As	1.146	1.161	-1,29
Pedrafita do	1.070	1.088	-1,65
<b>Os Ancares</b>	<b>10.265</b>	<b>10.474</b>	<b>-2,00</b>

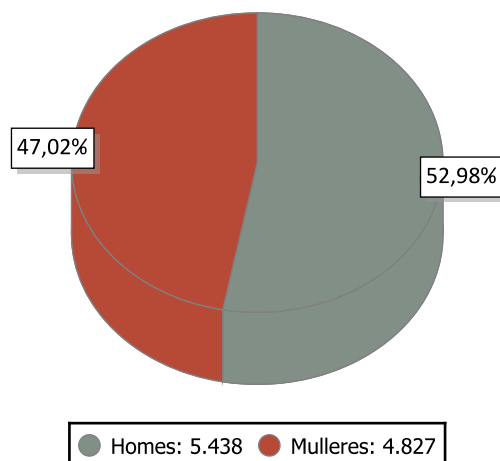

### INDICADORES DE POBOACIÓN 2016

	Idade media			Índice de recambio de poboación activa	Índice de envellecemento
	Homes	Mulleres	Total		
Os Ancares	55,0	56,7	55,8	310,7	522,5

### POBOACIÓN ESTRANXEIRA E MOVEMENTOS MIGRATORIOS

	2017			2016			Saldo migratorio
	Poboación estranxeira	% de poboación estranxeira sobre o total da poboación	Emigración interna	Emigración externa	Inmigración interna	Inmigración externa	
Os Ancares	251	2,45	187	108	130	113	-52

#### DEFINICIÓNS

##### Idade media no 1 de xaneiro

Media aritmética das idades dos individuos que compoñen unha poboación.

##### Índice de recambio da poboación en idade activa

Relación entre a poboación entre 60 e 64 anos e a poboación entre 15 e 19 anos. Mide a capacidade dunha poboación para substituír os individuos que se van xubilando.

##### Índice de envellecemento

Relación entre a poboación maior de 64 anos e a poboación menor de 20 anos.

##### Emigración

Para un ámbito xeográfico determinado é aquela migración que ten orixe nese ámbito e destino fóra deste ámbito. Fálase de emigración interna cando o destino é outro concello de Galicia e emigración externa cando o destino é outro concello do resto de España ou o estranxeiro.

##### Inmigración

Para un ámbito xeográfico determinado é aquela migración con destino neste ámbito e orixe fóra deste. Fálase de inmigración interna cando a orixe é outro concello de Galicia e inmigración externa cando a orixe é outro concello de España ou o estranxeiro.

##### Saldo migratorio

Para cada ámbito territorial, é a diferenza entre o número de inmigracións e o número de emigracións. Se é positivo indica que as entradas de poboación superan as saídas e se é negativo o contrario.

## 2. CONTRATACIÓN <sup>1</sup>

### CONTRATOS OS ANCARES 2017

	Homes	Mulleres	Total	Variación 2017/16
Os Ancares	1.020	642	1.662	-10,93

### EVOLUCIÓN ANUAL DA CONTRATACIÓN

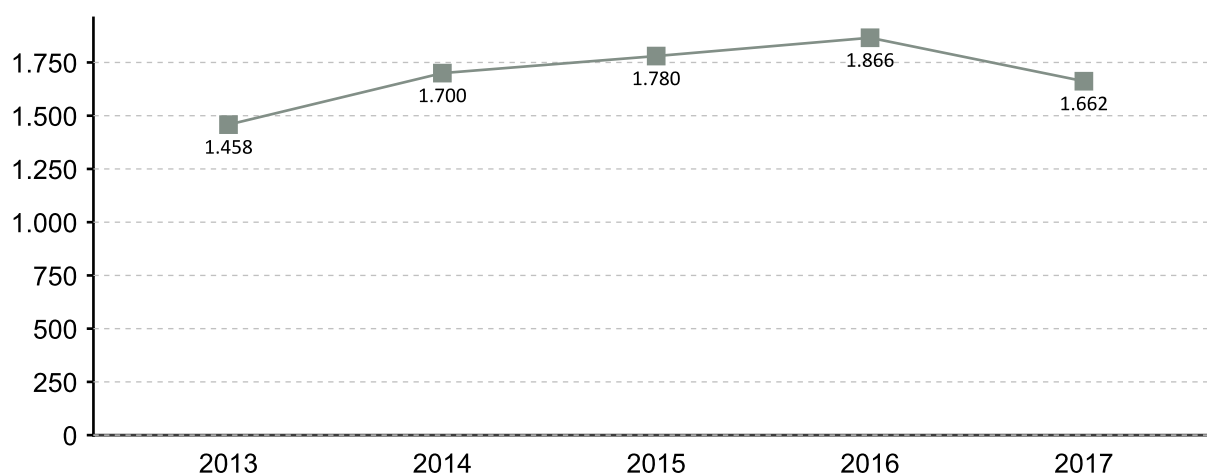

### EVOLUCIÓN MENSUAL DA CONTRATACIÓN 2017

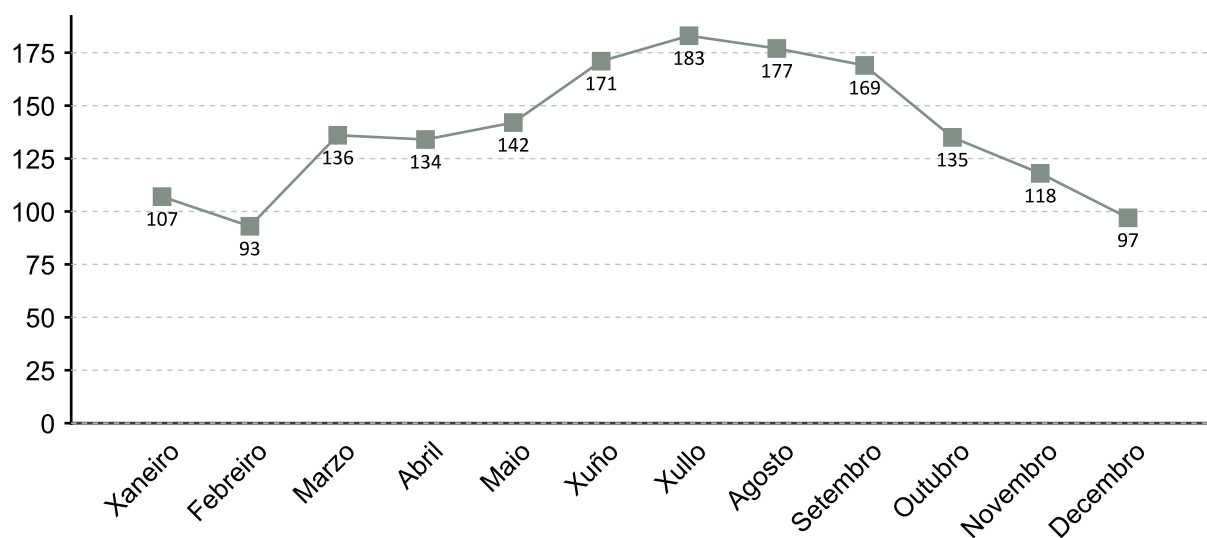

1. A fonte estatística utilizada para a elaboración dos seguintes apartados é a do Servizo Público de Emprego de Galicia

### CONTRATACIÓN POR SEXO 2017

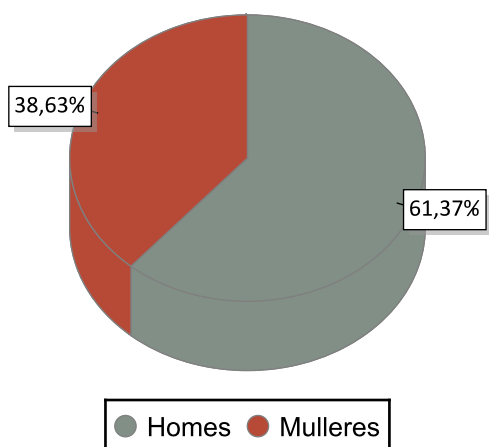

### VARIACIÓN PORCENTUAL 2017-2016

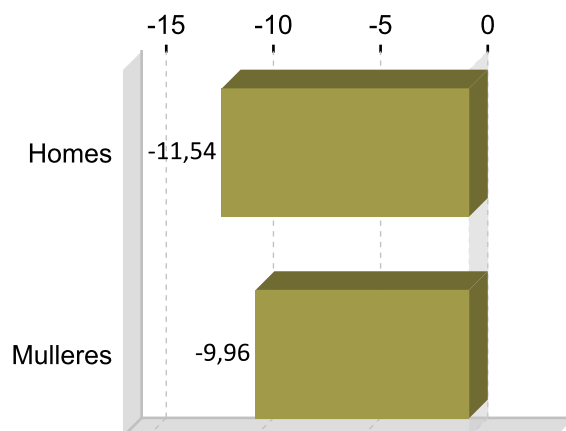

### CONTRATACIÓN POR IDADE 2017

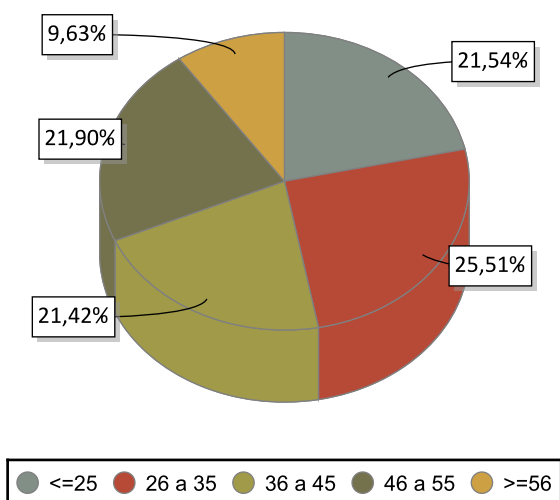

### VARIACIÓN PORCENTUAL 2017-2016

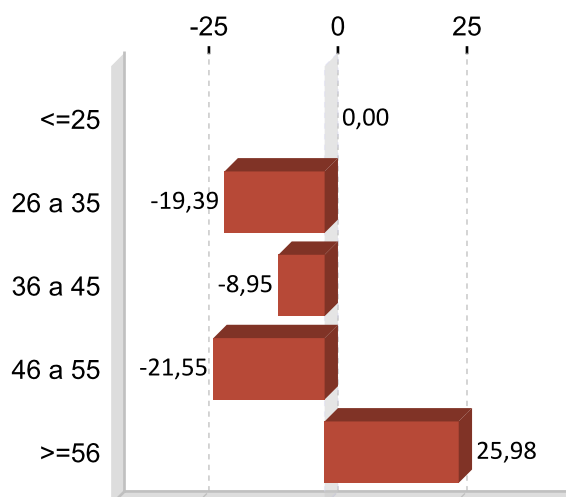

### CONTRATACIÓN POR NIVEL FORMATIVO 2017

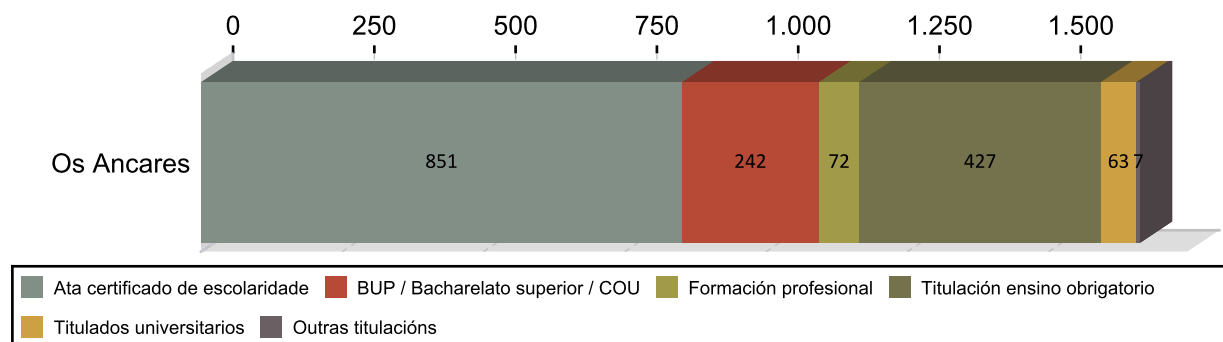

### CONTRATACIÓN POR TIPOLOXÍA E PORCENTAXE 2017

Tipo de contrato	Os Ancares	Porcentaxe
Indefinido	120	7,22
Indefinido tempo parcial	36	2,17
Outros	19	1,14
Prácticas/Formación	4	0,24
Temporal	1.108	66,67
Temporal tempo parcial	375	22,56
<b>Total</b>	<b>1.662</b>	<b>100</b>

### PORCENTAXE DE CONTRATACIÓN INDEFINIDA E RESTANTE POR SEXO 2017

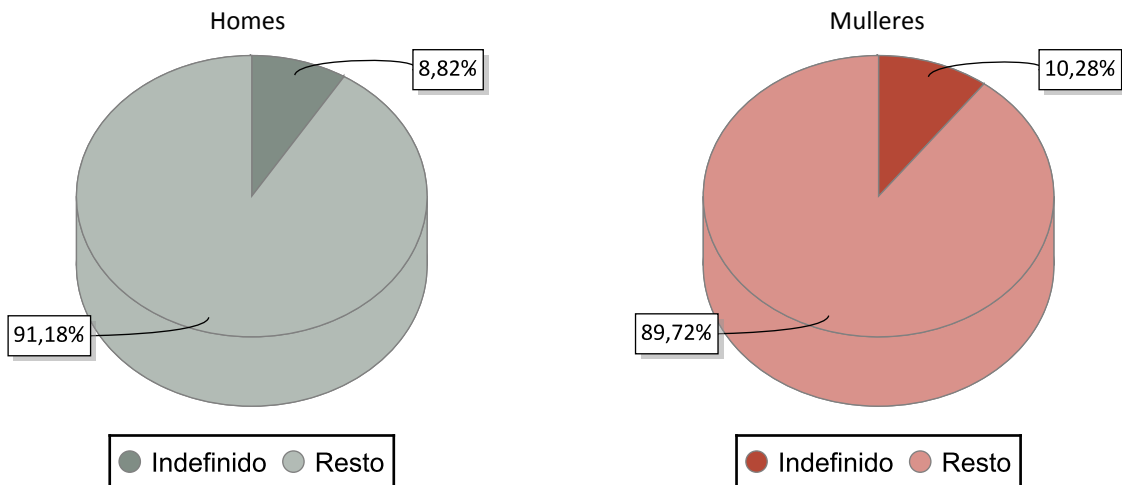

### CONTRATACIÓN NOS GRANDES SECTORES DE ACTIVIDADE E SEXO 2017

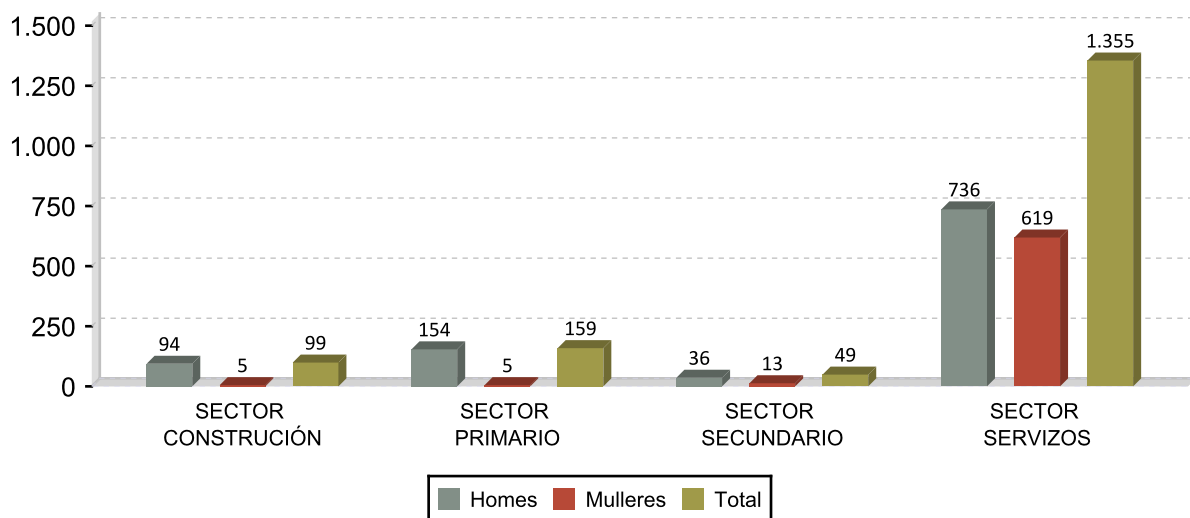

## DEZ ACTIVIDADES ECONÓMICAS CON MAIOR PORCENTAXE DE CONTRATOS 2017

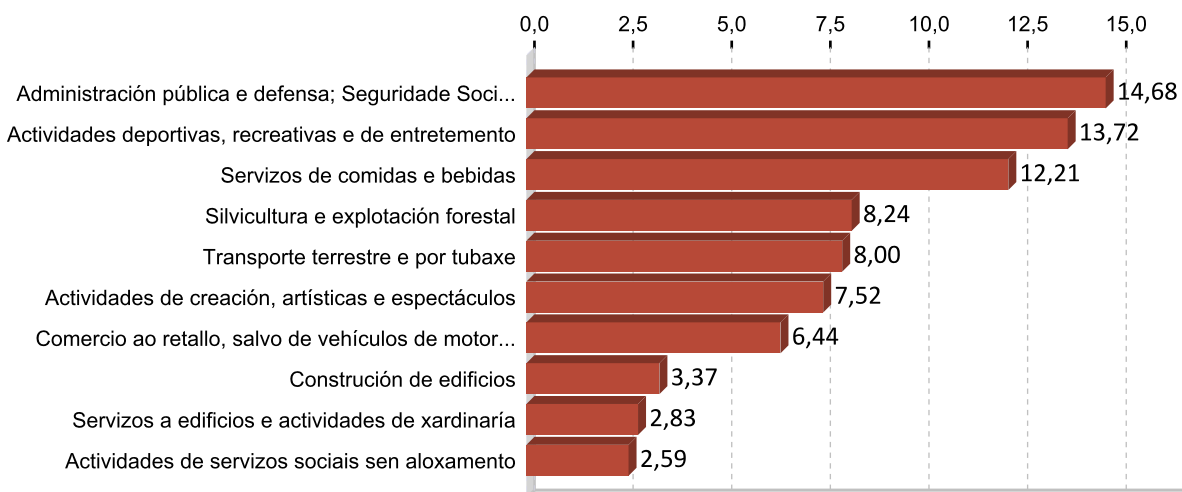

## OCUPACIÓNS CON MAIOR NÚMERO DE CONTRATOS E SEXO 2017

OCUPACIÓN	Total	%
CAMAREIROS ASALARIADOS	367	22,08
PEÓNS FORESTAIS E DA CAZA	130	7,82
COMPOSITORES, MÚSICOS E CANTANTES	123	7,40
CONDUTORES DE AUTOBUSES E TRANVÍAS	75	4,51
TRABALLADORES DOS COIDADOS PERSOAIS A DOMICILIO	72	4,33
TRABALLADORES CUALIFICADOS EN ACTIVIDADES FORESTAIS E DO MEDIO	67	4,03
PEÓNS DE OBRAS PÚBLICAS	59	3,55
CONDUTORES ASALARIADOS DE CAMIÓN	58	3,49
PERSOAL DE LIMPEZA DE OFICINAS, HOTEIS E OUTROS ESTABLECEMENTOS	49	2,95
VENDEDORES EN MERCADOS OCASIONAIS E MERCADOS	44	2,65

OCUPACIÓN	Homes	%
CAMAREIROS ASALARIADOS	201	19,71
PEÓNS FORESTAIS E DA CAZA	124	12,16
COMPOSITORES, MÚSICOS E CANTANTES	111	10,88
CONDUTORES DE AUTOBUSES E TRANVÍAS	63	6,18
TRABALLADORES CUALIFICADOS EN ACTIVIDADES FORESTAIS E DO MEDIO	62	6,08

OCUPACIÓN	Mulleres	%
CAMAREIROS ASALARIADOS	166	25,86
TRABALLADORES DOS COIDADOS PERSOAIS A DOMICILIO	71	11,06
PERSOAL DE LIMPEZA DE OFICINAS, HOTEIS E OUTROS ESTABLECEMENTOS	48	7,48
EMPREGADOS DOMÉSTICOS	31	4,83
VENDEDORES EN TENDAS E ALMACÉNS	28	4,36

### 3. PARO REXISTRADO <sup>1</sup>

#### PARO REXISTRADO OS ANCARES 2017

	Homes	Mulleres	Total	Variación 2017/16
Os Ancares	244	166	410	-12,58

#### EVOLUCIÓN ANUAL DO PARO REXISTRADO

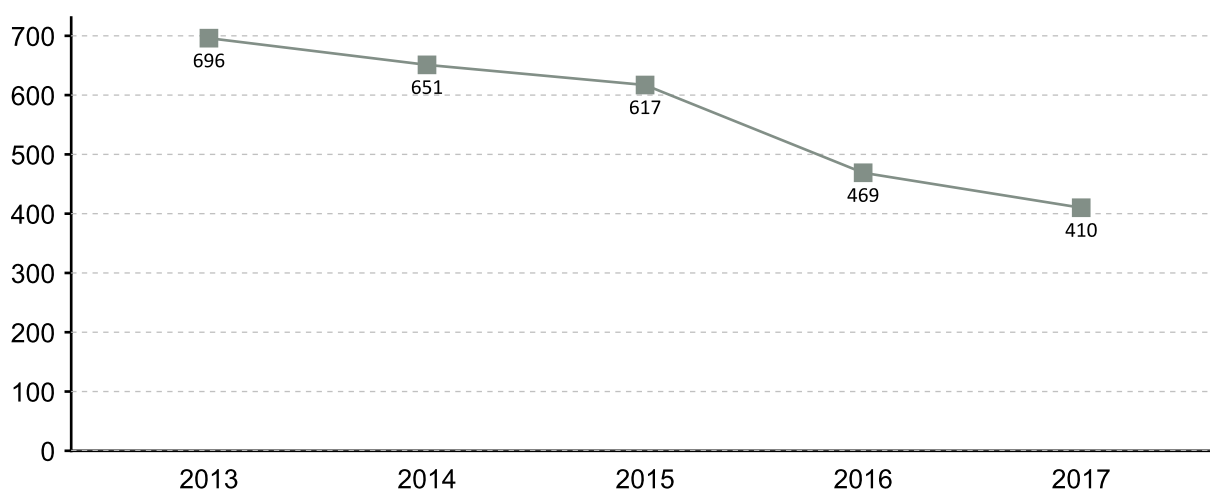

#### EVOLUCIÓN MENSUAL DO PARO REXISTRADO 2017

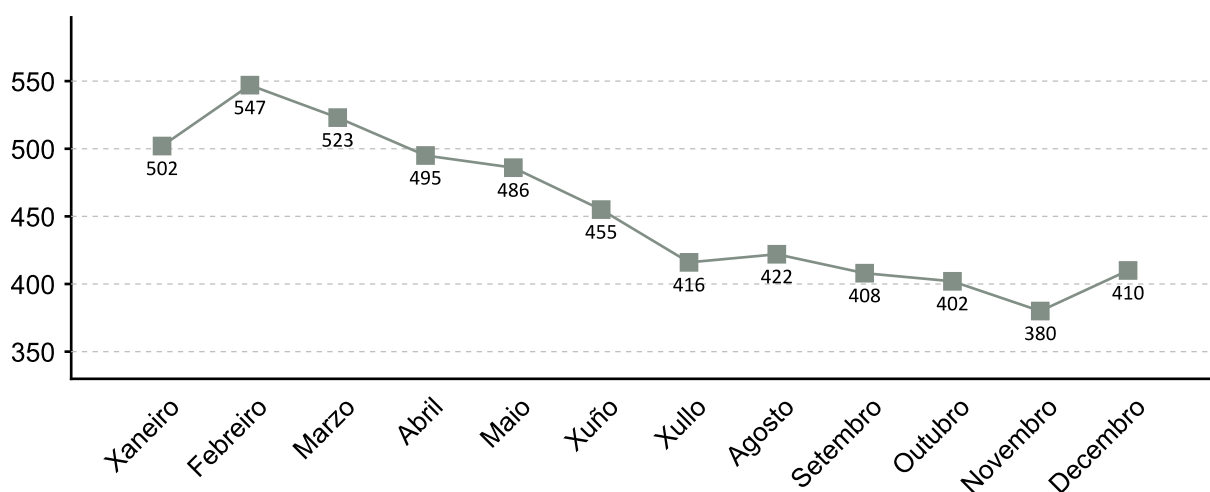

1. A fonte estatística utilizada para a elaboración dos seguintes apartados é a do Servizo Público de Emprego de Galicia

### PARO REXISTRADO POR SEXO 2017 VARIACIÓN PORCENTUAL 2017-2016

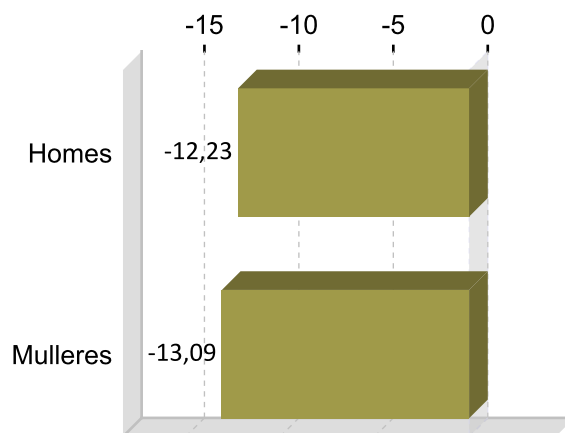
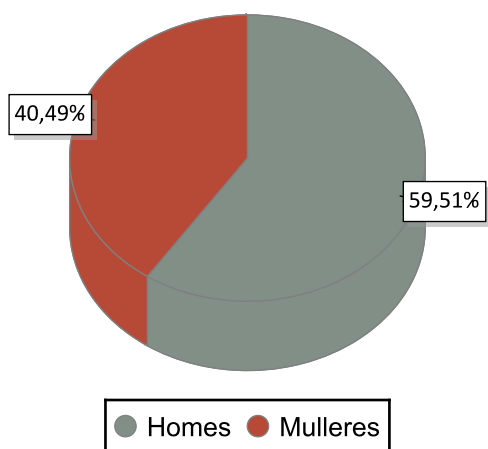

### PARO REXISTRADO POR IDADE 2017 VARIACIÓN PORCENTUAL 2017-2016

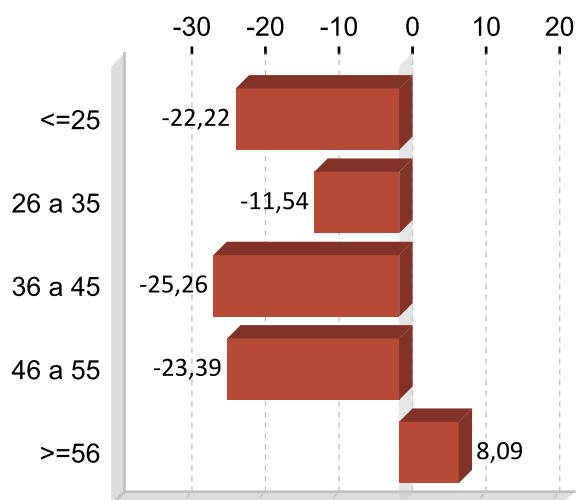
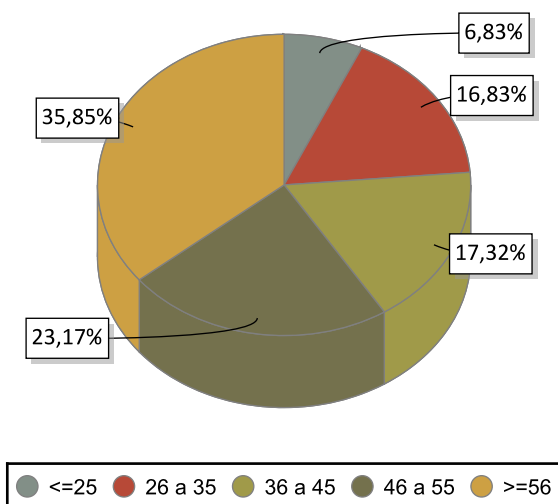

### PARO REXISTRADO POR NIVEL FORMATIVO 2017

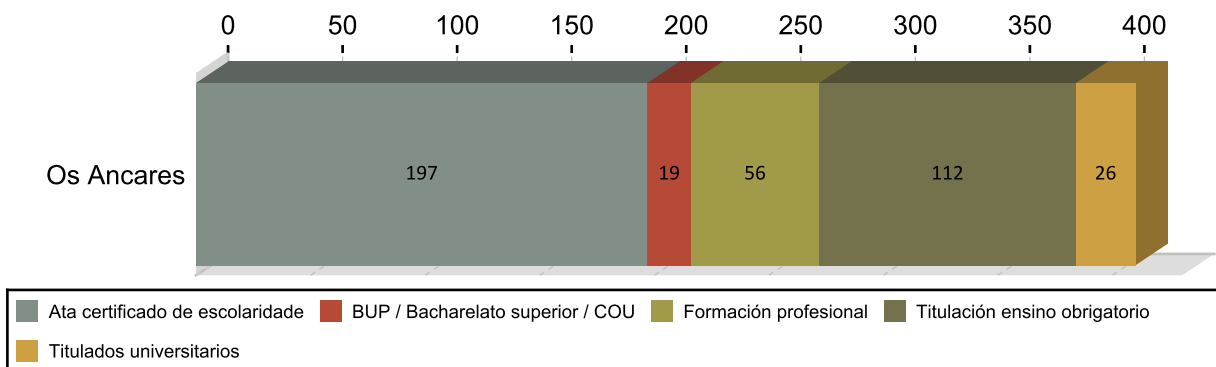

## ANTIGÜIDADE NA DEMANDA 2017

	Homes	% H.	Mulleres	% M.	Total	% T.
<= 1 mes	48	19,67	17	15,85	65	15,85
de 1 a 3 meses	45	18,44	23	16,59	68	16,59
de 3 a 6 meses	30	12,30	19	11,95	49	11,95
de 6 a 12 meses	21	8,61	26	11,46	47	11,46
de 12 a 24 meses	20	8,20	29	11,95	49	11,95
máis de 24 meses	80	32,79	52	32,20	132	32,20
<b>Total</b>	<b>244</b>	<b>100</b>	<b>166</b>	<b>100</b>	<b>410</b>	<b>100</b>

## PARO R. POR SECTORES 2017

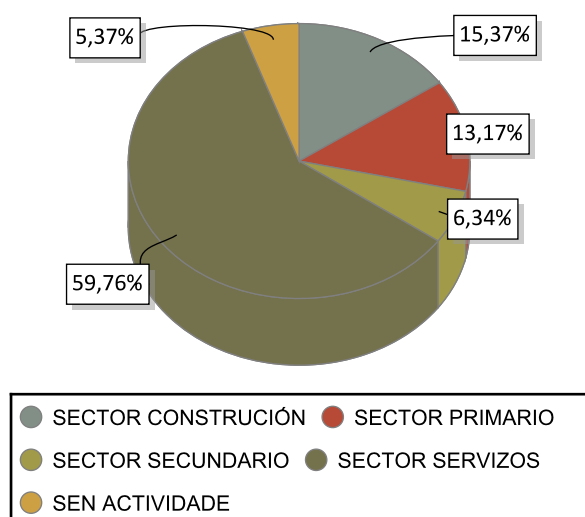

## VARIACIÓN PORCENTUAL 2017-2016

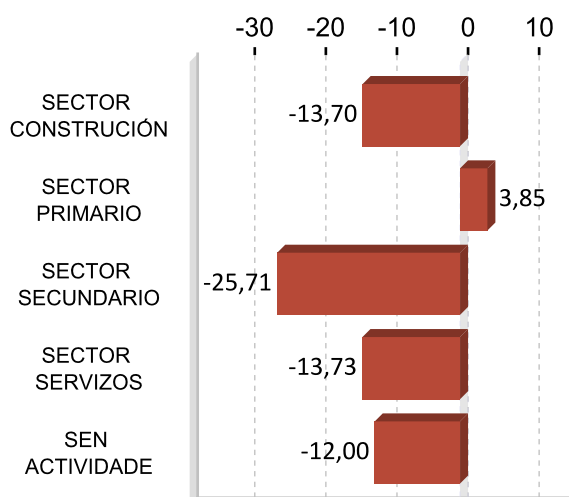

## ACTIVIDADES ECONÓMICAS CON MAIOR PORCENTAXE DE PARO REXISTRADO 2017

ACTIVIDADE ECONÓMICA	Os Ancares	%
Administración pública e defensa; Seguridade Social obrigatoria	81	19,76
Silvicultura e explotación forestal	41	10,00
Servizos de comidas e bebidas	37	9,02
Construcción de edificios	33	8,05
Actividades de construción especializada	27	6,59
Sen emprego anterior	22	5,37
Comercio ao retalho, salvo de vehículos de motor e motocicletas	21	5,12
Agricultura, gandería, caza e servizos relacionados con elas	13	3,17
Servizos a edificios e actividades de xardinaría	12	2,93
Industria da alimentación	12	2,93

## OCUPACIÓNS MÁIS DEMANDADAS. TOTAL XERAL E SEXO 2017

OCUPACIÓN	Total	%
PEÓNS DE OBRAS PUBLICAS, EN XERAL	139	8,78
PEÓNS FORESTAIS	125	7,90
DEPENDENTES DE COMERCIO, EN XERAL	77	4,86
PERSOAL DE LIMPEZA OU LIMPADOR , EN XERAL	68	4,30
ASISTENTES DOMICILIARIOS	60	3,79
ALBANEIS	58	3,66
PEÓNS DA CONSTRUCCIÓN DE EDIFICIOS	55	3,47
EMPREGADOS ADMINISTRATIVOS, EN XERAL	41	2,59
TRABALLADORES FORESTAIS, EN XERAL	40	2,53
CAMAREIROS, EN XERAL	39	2,46

OCUPACIÓN	Homes	%
PEÓNS DE OBRAS PUBLICAS, EN XERAL	115	12,51
PEÓNS FORESTAIS	108	11,75
PEÓNS DA CONSTRUCCIÓN DE EDIFICIOS	54	5,88
ALBANEIS	54	5,88
TRABALLADORES FORESTAIS, EN XERAL	37	4,03

OCUPACIÓN	Mulleres	%
DEPENDENTES DE COMERCIO, EN XERAL	68	10,24
PERSOAL DE LIMPEZA OU LIMPADOR , EN XERAL	62	9,34
ASISTENTES DOMICILIARIOS	59	8,89
EMPREGADOS ADMINISTRATIVOS, EN XERAL	30	4,52
CAMAREIROS, EN XERAL	29	4,37

Nota: Un mesmo parado pode solicitar ata seis ocupacións distintas nas que desexa traballar, nesta táboa téñense en conta todas as ocupacións demandadas polos parados.

## 4. AFILIACIÓNS Á SEGURIDADE SOCIAL

### AFILIACIÓNS OS ANCARES 2017

	Total	Variación
Os Ancares	2.646	-1,93

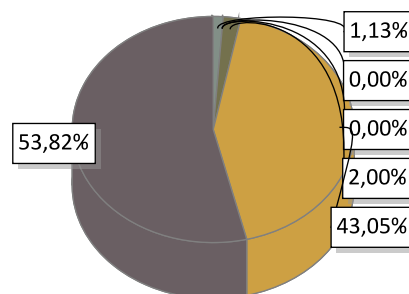

AGRARIO: 30	MAR: 0	CARBON: 0	HOGAR: 53
GENERAL: 1.139	AUTONOMOS: 1.424		

### EVOLUCIÓN ANUAL DA AFILIACIÓN DE TRABALLADORES

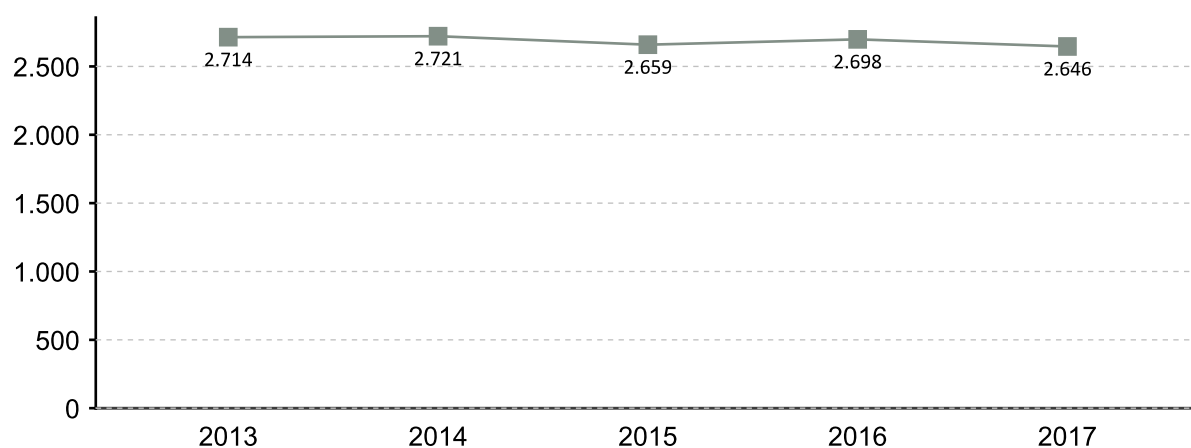

### EVOLUCIÓN MENSUAL DAS AFILIACIÓNS. 2017

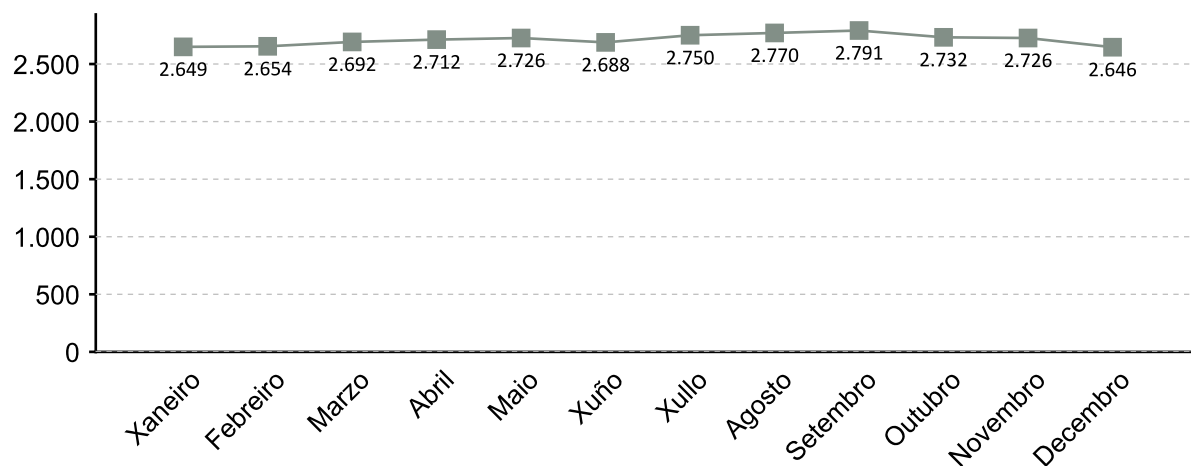

A fonte estatística utilizada para a elaboración deste apartado é a Tesouraría Xeral da Seguridade Social. Datos de afiliacións rexistradas a último día do ano. Para o gráfico de evolución tómase de referencia o último día do mes

### AFILIACIÓNS POR SECTOR 2017

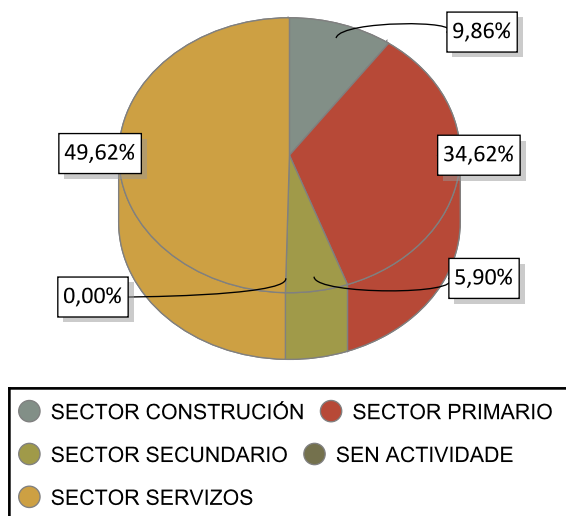

### VARIACIÓN PORCENTUAL 2017-2016

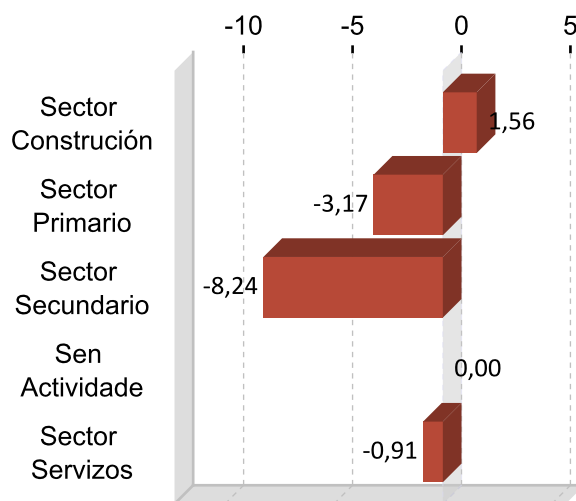

### DEZ ACTIVIDADES ECONÓMICAS CON MAIOR PORCENTAXE DE AFILIACIÓN 2017

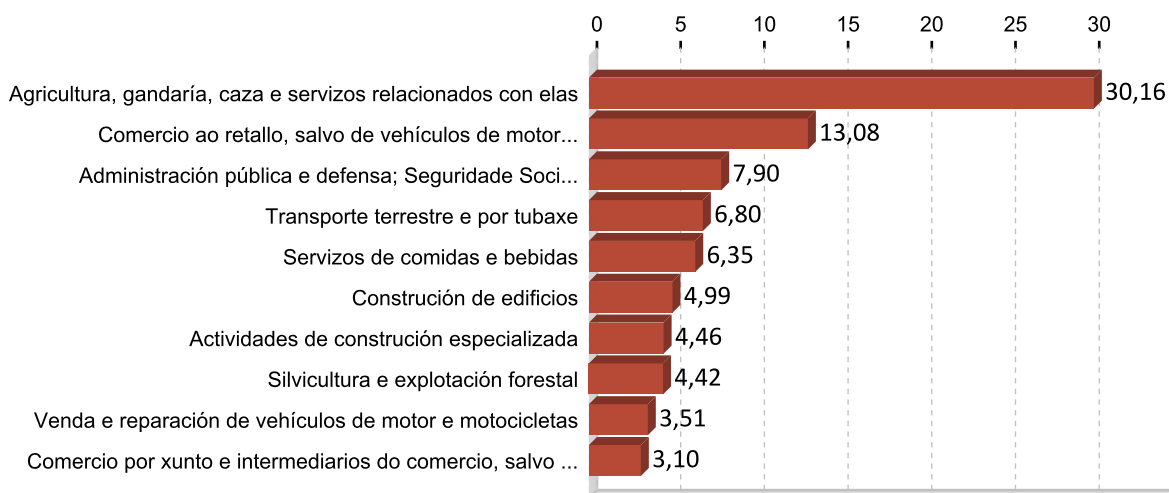

## 5. PERFIL DAS PERSOAS DEMANDANTES E CONTRATADAS EN OS ANCARES 2017

### Paro

Sexo: home

Idade: >=56

Nivel formativo:  
ata certificado de escolaridade

Antigüidade na demanda:  
máis de 24 meses

Actividade económica de procedencia:  
administración pública e defensa;  
seguridade social obrigatoria

Ocupación máis demandada:  
peóns de obras publicas, en xeral

### Contratos

Sexo: home

Idade: 26 a 35

Nivel formativo:  
ata certificado de escolaridade

Tipoloxía: temporal

Actividade económica:  
administración pública e defensa;  
seguridade social obrigatoria

Ocupación:  
camareiros asalariados

Nota: O perfil está elaborado co resultado dos valores máximos obtidos dentro de cada variable.

# FICHAS COMARCAIS DO MERCADO LABORAL GALEGO

## Chantada

Provincia: Lugo



# 2018

### CONTIDO

1. Datos de poboación
2. Contratación
3. Paro rexistrado
4. Afiliacións á Seguridade Social
5. Perfil das persoas demandantes e contratadas

XUNTA DE GALICIA



## 1. DATOS DE POBOACIÓN

### HABITANTES

	2017	2016	% Variación 2017/2016
Carballedo	2.266	2.280	-0,61
Chantada	8.371	8.431	-0,71
Taboada	2.862	2.928	-2,25
<b>Chantada</b>	<b>13.499</b>	<b>13.639</b>	<b>-1,03</b>

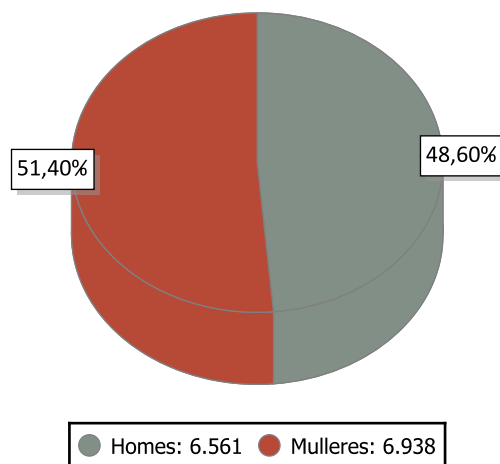

### INDICADORES DE POBOACIÓN 2016

	Idade media			Índice de recambio de poboación activa	Índice de envellecemento
	Homes	Mulleres	Total		
Chantada	51,3	54,4	52,9	203,6	322,9

### POBOACIÓN ESTRANXEIRA E MOVEMENTOS MIGRATORIOS

	2017			2016			Saldo migratorio
	Poboación estranxeira	% de poboación estranxeira sobre o total da poboación	Emigración interna	Emigración externa	Inmigración interna	Inmigración externa	
Chantada	462	3,42	309	84	317	145	69

#### DEFINICIÓNS

##### Idade media no 1 de xaneiro

Media aritmética das idades dos individuos que compoñen unha poboación.

##### Índice de recambio da poboación en idade activa

Relación entre a poboación entre 60 e 64 anos e a poboación entre 15 e 19 anos. Mide a capacidade dunha poboación para substituír os individuos que se van xubilando.

##### Índice de envellecemento

Relación entre a poboación maior de 64 anos e a poboación menor de 20 anos.

##### Emigración

Para un ámbito xeográfico determinado é aquela migración que ten orixe nese ámbito e destino fóra deste ámbito. Fálase de emigración interna cando o destino é outro concello de Galicia e emigración externa cando o destino é outro concello do resto de España ou o estranxeiro.

##### Inmigración

Para un ámbito xeográfico determinado é aquela migración con destino neste ámbito e orixe fóra deste. Fálase de inmigración interna cando a orixe é outro concello de Galicia e inmigración externa cando a orixe é outro concello de España ou o estranxeiro.

##### Saldo migratorio

Para cada ámbito territorial, é a diferenza entre o número de inmigracións e o número de emigracións. Se é positivo indica que as entradas de poboación superan as saídas e se é negativo o contrario.

## 2. CONTRATACIÓN <sup>1</sup>

### CONTRATOS CHANTADA 2017

	Homes	Mulleres	Total	Variación 2017/16
Chantada	1.998	1.837	3.835	5,71

### EVOLUCIÓN ANUAL DA CONTRATACIÓN

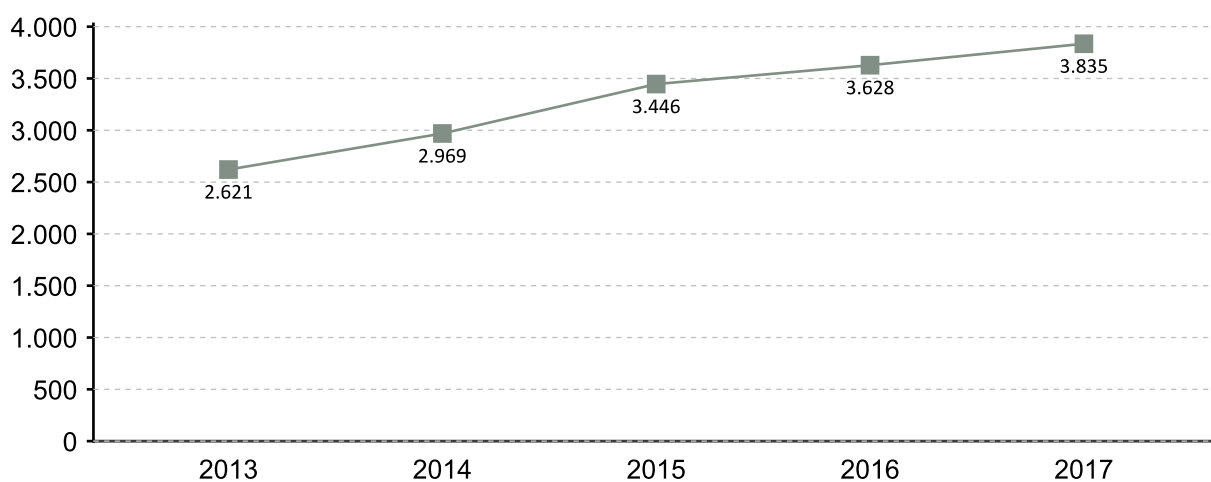

### EVOLUCIÓN MENSUAL DA CONTRATACIÓN 2017

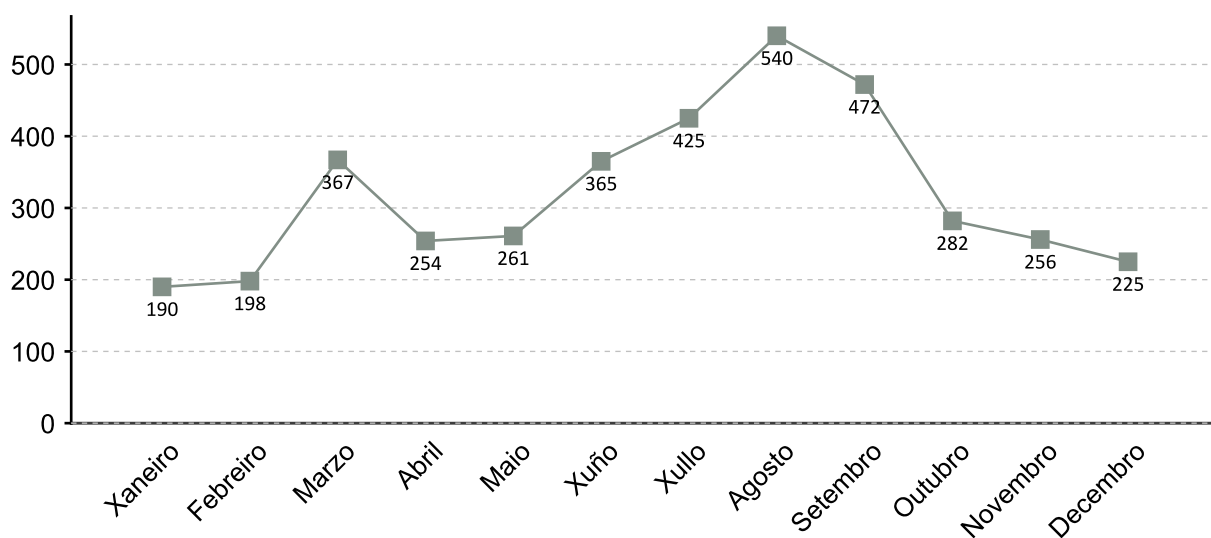

1. A fonte estatística utilizada para a elaboración dos seguintes apartados é a do Servizo Público de Emprego de Galicia

### CONTRATACIÓN POR SEXO 2017

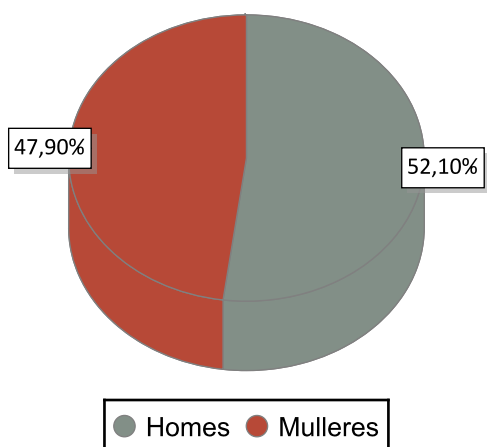

### VARIACIÓN PORCENTUAL 2017-2016

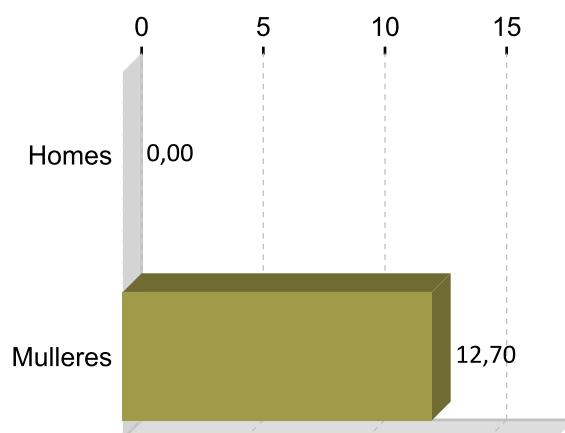

### CONTRATACIÓN POR IDADE 2017

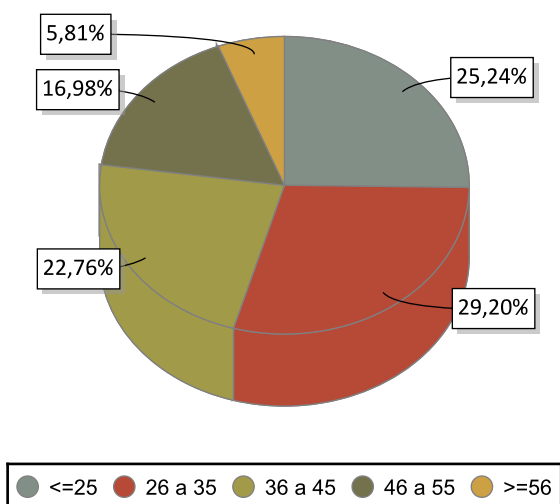

### VARIACIÓN PORCENTUAL 2017-2016

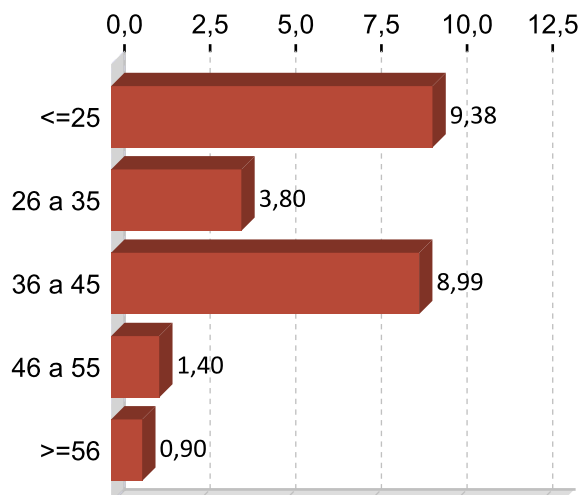

### CONTRATACIÓN POR NIVEL FORMATIVO 2017

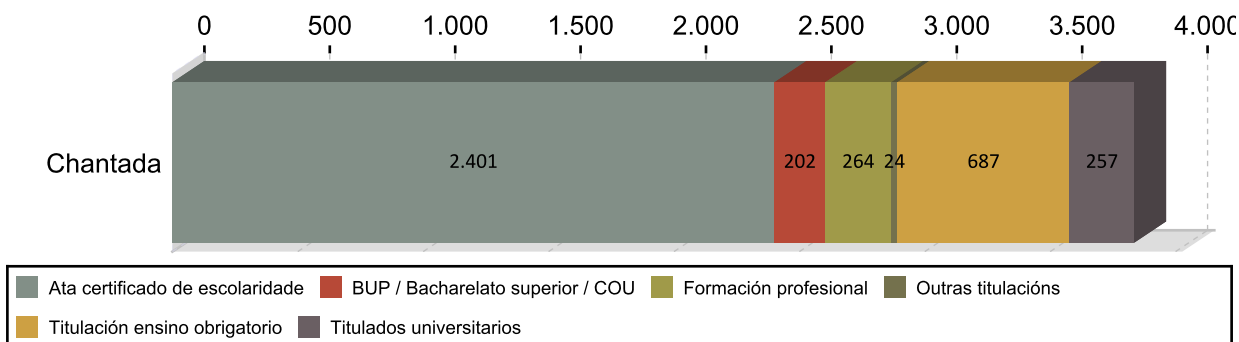

### CONTRATACIÓN POR TIPOLOXÍA E PORCENTAXE 2017

Tipo de contrato	Chantada	Porcentaxe
Indefinido	288	7,51
Indefinido tempo parcial	104	2,71
Outros	57	1,49
Prácticas/Formación	109	2,84
Temporal	2.007	52,33
Temporal tempo parcial	1.270	33,12
<b>Total</b>	<b>3.835</b>	<b>100</b>

### PORCENTAXE DE CONTRATACIÓN INDEFINIDA E RESTANTE POR SEXO 2017

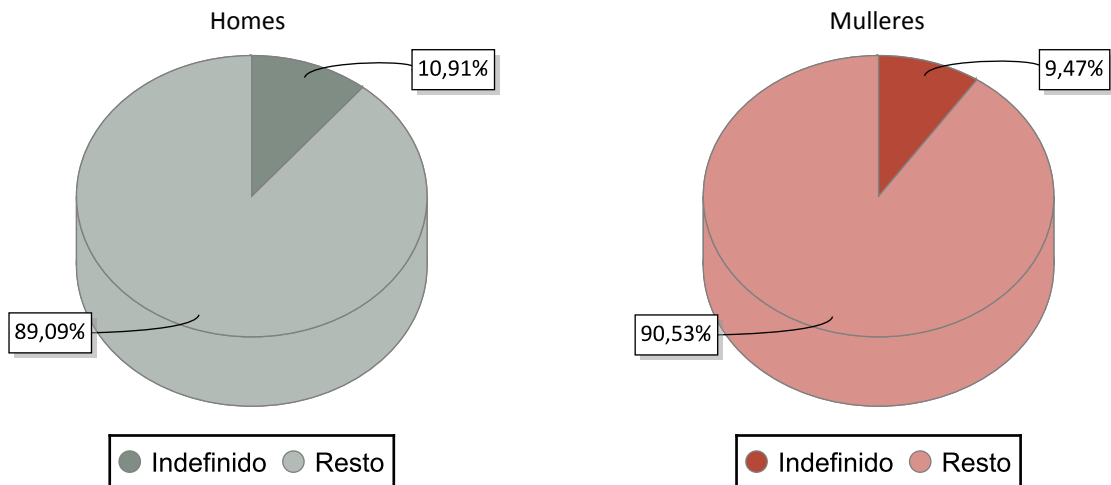

### CONTRATACIÓN NOS GRANDES SECTORES DE ACTIVIDADE E SEXO 2017

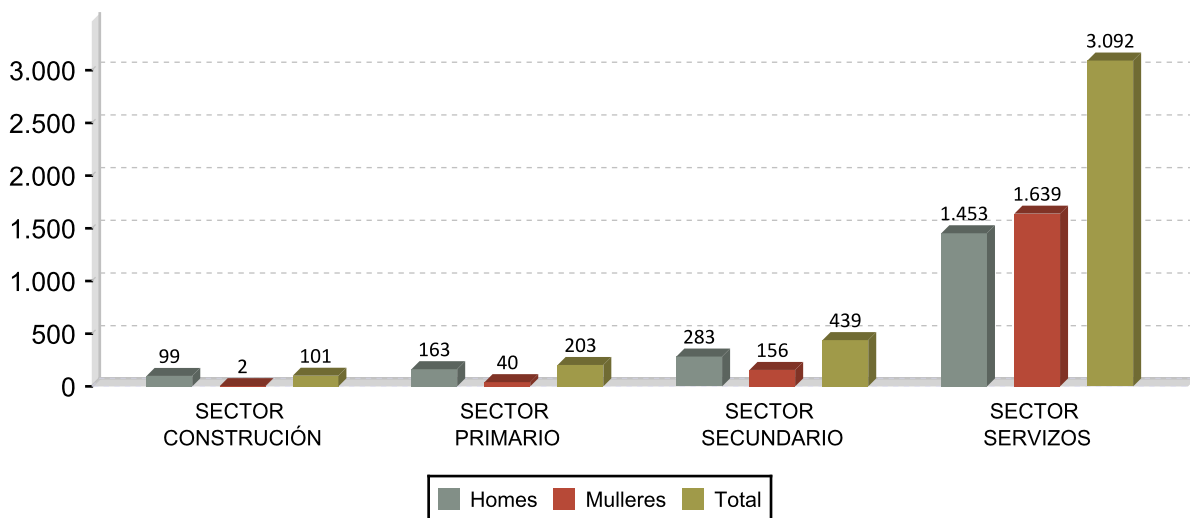

## DEZ ACTIVIDADES ECONÓMICAS CON MAIOR PORCENTAXE DE CONTRATOS 2017

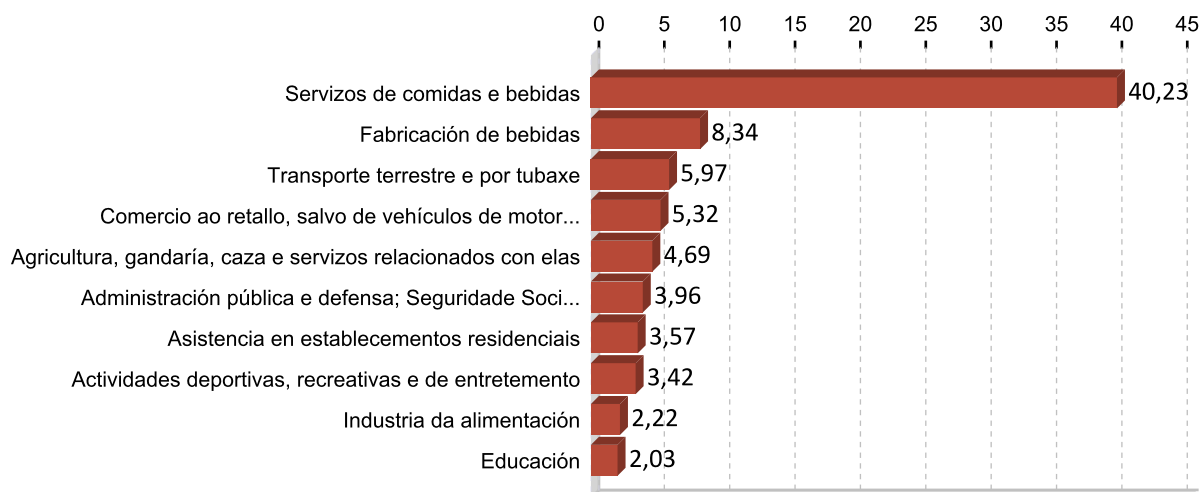

## OCUPACIÓN CON MAIOR NÚMERO DE CONTRATOS E SEXO 2017

OCUPACIÓN	Total	%
CAMAREIROS ASALARIADOS	1.422	37,08
CONDUTORES ASALARIADOS DE CAMIÓN	235	6,13
PEÓNS DAS INDUSTRIAS MANUFACTUREIRAS	232	6,05
VENDEDORES EN TENDAS E ALMACÉNS	144	3,75
COCIÑEIROS ASALARIADOS	120	3,13
AXUDANTES DE COCIÑA	93	2,43
PERSOAL DE LIMPEZA DE OFICINAS, HOTEIS E OUTROS ESTABLECEMENTOS	85	2,22
PEÓNS GANDEIROS	81	2,11
EMPREGADOS DOMÉSTICOS	77	2,01
ENFERMEIROS NON ESPECIALIZADOS	64	1,67

OCUPACIÓN	Homes	%
CAMAREIROS ASALARIADOS	801	40,09
CONDUTORES ASALARIADOS DE CAMIÓN	233	11,66
PEÓNS DAS INDUSTRIAS MANUFACTUREIRAS	151	7,56
PEÓNS GANDEIROS	67	3,35
TRABALLADORES DA ELABORACIÓN DO VIÑO	52	2,60

OCUPACIÓN	Mulleres	%
CAMAREIROS ASALARIADOS	621	33,81
VENDEDORES EN TENDAS E ALMACÉNS	122	6,64
COCIÑEIROS ASALARIADOS	93	5,06
AXUDANTES DE COCIÑA	87	4,74
PEÓNS DAS INDUSTRIAS MANUFACTUREIRAS	81	4,41

### 3. PARO REXISTRADO <sup>1</sup>

#### PARO REXISTRADO CHANTADA 2017

	Homes	Mulleres	Total	Variación 2017/16
Chantada	326	339	665	-8,02

#### EVOLUCIÓN ANUAL DO PARO REXISTRADO

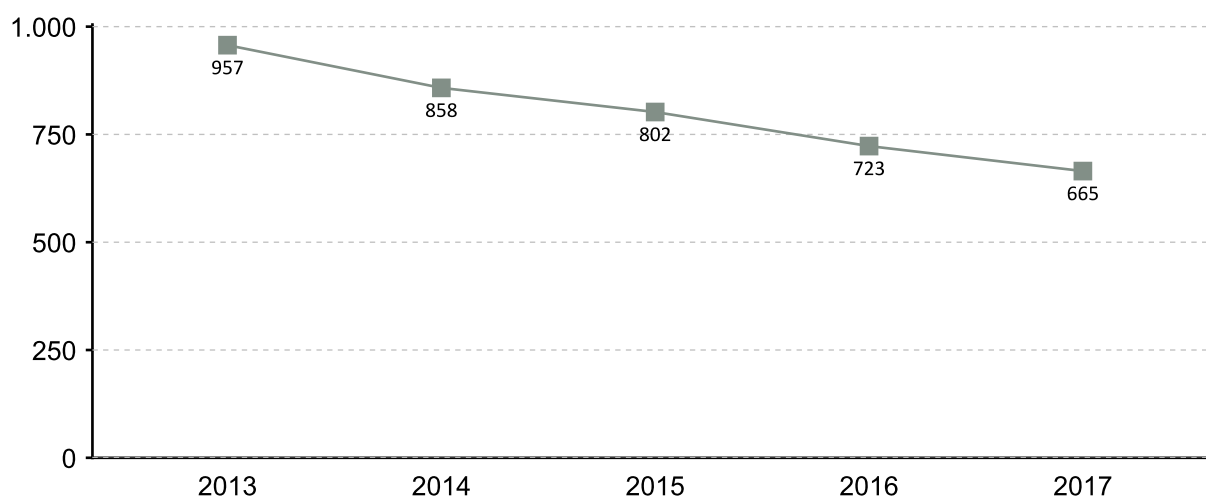

#### EVOLUCIÓN MENSUAL DO PARO REXISTRADO 2017

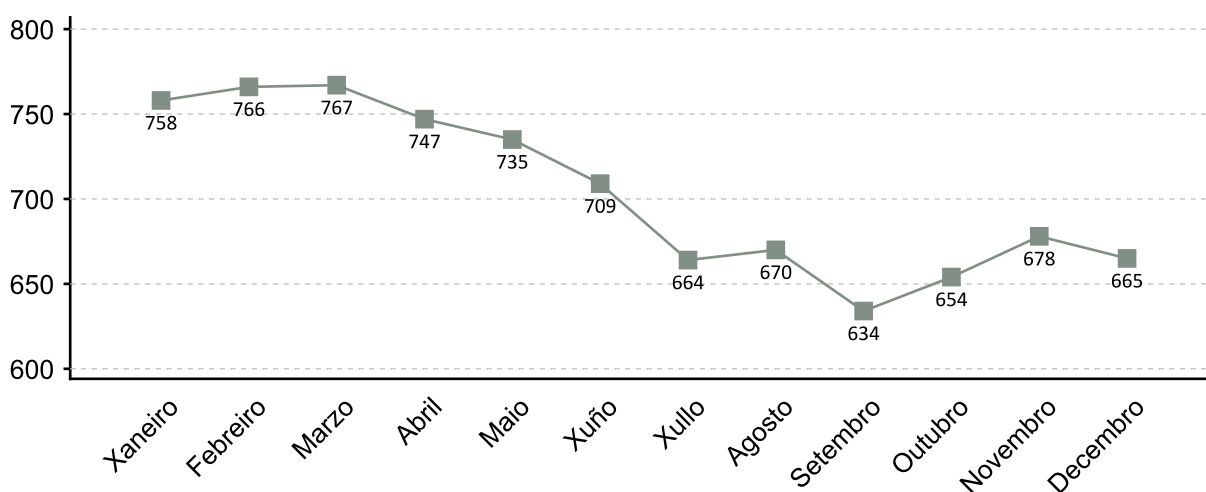

1. A fonte estatística utilizada para a elaboración dos seguintes apartados é a do Servizo Público de Emprego de Galicia

### PARO REXISTRADO POR SEXO 2017 VARIACIÓN PORCENTUAL 2017-2016

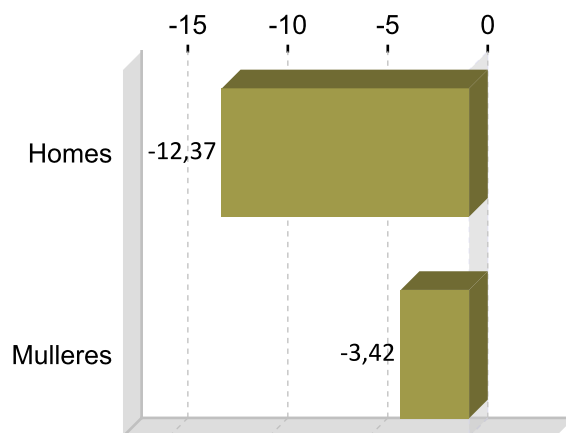
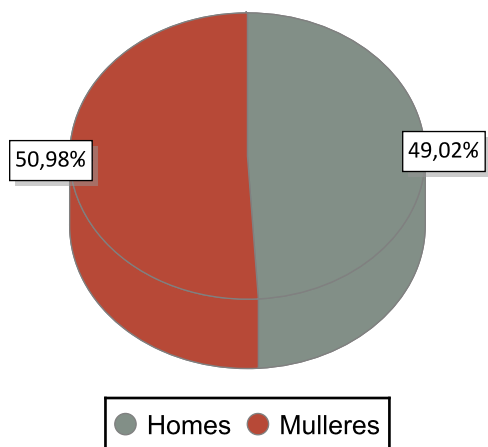

### PARO REXISTRADO POR IDADE 2017 VARIACIÓN PORCENTUAL 2017-2016

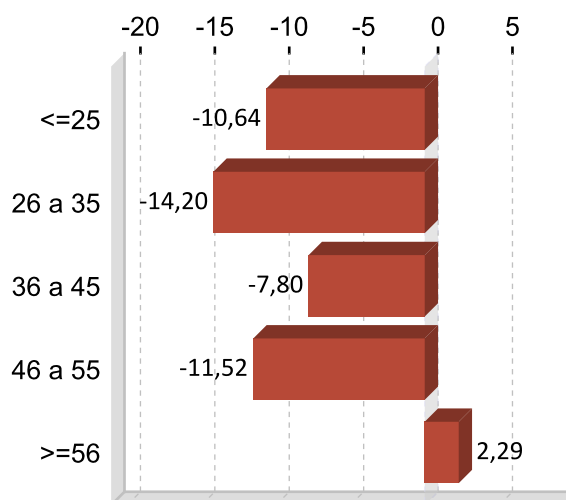
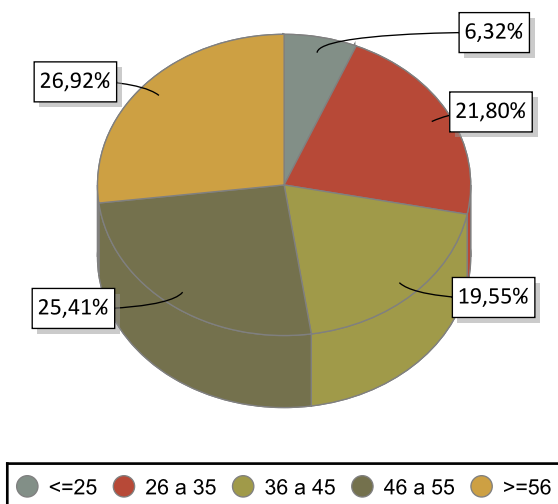

### PARO REXISTRADO POR NIVEL FORMATIVO 2017

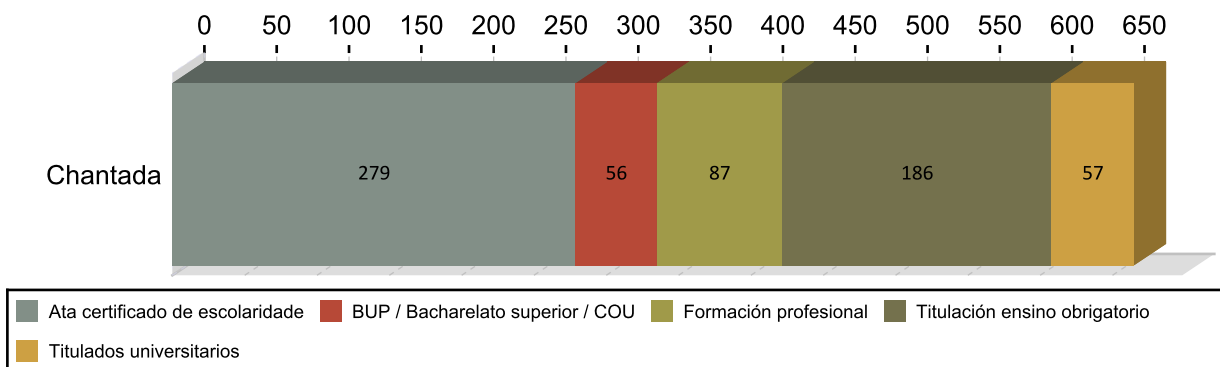

## ANTIGÜIDADE NA DEMANDA 2017

	Homes	% H.	Mulleres	% M.	Total	% T.
<= 1 mes	32	9,82	33	9,77	65	9,77
de 1 a 3 meses	67	20,55	57	18,65	124	18,65
de 3 a 6 meses	29	8,90	50	11,88	79	11,88
de 6 a 12 meses	51	15,64	45	14,44	96	14,44
de 12 a 24 meses	42	12,88	63	15,79	105	15,79
máis de 24 meses	105	32,21	91	29,47	196	29,47
<b>Total</b>	<b>326</b>	<b>100</b>	<b>339</b>	<b>100</b>	<b>665</b>	<b>100</b>

## PARO R. POR SECTORES 2017

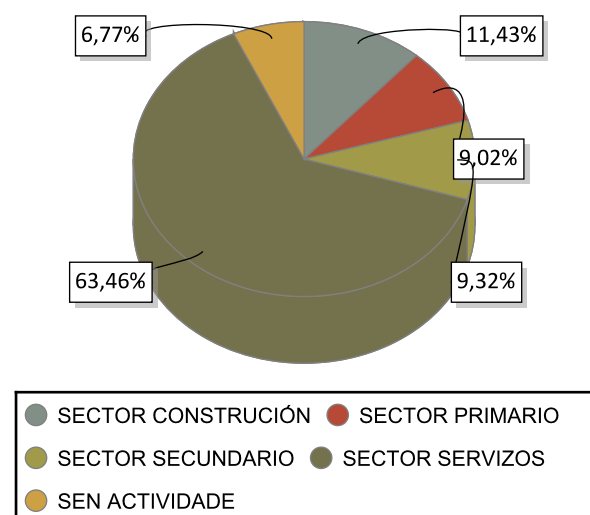

## VARIACIÓN PORCENTUAL 2017-2016

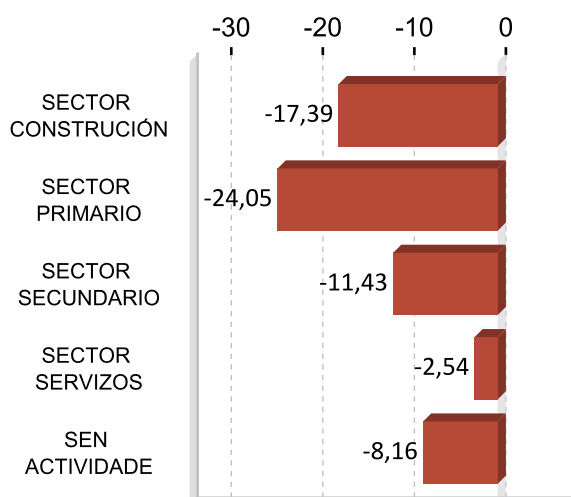

## ACTIVIDADES ECONÓMICAS CON MAIOR PORCENTAXE DE PARO REXISTRADO 2017

ACTIVIDADE ECONÓMICA	Chantada	%
Servizos de comidas e bebidas	75	11,28
Administración pública e defensa; Seguridade Social obrigatoria	64	9,62
Comercio ao retalho, salvo de vehículos de motor e motocicletas	59	8,87
Agricultura, gandería, caza e servizos relacionados con elas	47	7,07
Sen emprego anterior	45	6,77
Actividades de construción especializada	41	6,17
Construción de edificios	32	4,81
Educación	29	4,36
Industria da alimentación	24	3,61
Asistencia en establecementos residenciais	20	3,01

## OCUPACIÓNS MÁIS DEMANDADAS. TOTAL XERAL E SEXO 2017

OCUPACIÓN	Total	%
DEPENDENTES DE COMERCIO, EN XERAL	149	5,75
PERSOAL DE LIMPEZA OU LIMPADOR , EN XERAL	123	4,75
CAMAREIROS, EN XERAL	102	3,94
PEÓNS DE OBRAS PUBLICAS, EN XERAL	95	3,67
PEÓNS DA CONSTRUCCIÓN DE EDIFICIOS	88	3,40
ASISTENTES DOMICILIARIOS	88	3,40
ALBANEIS	80	3,09
EMPREGADOS ADMINISTRATIVOS, EN XERAL	77	2,97
PEÓNS FORESTAIS	73	2,82
XARDINEIROS, EN XERAL	69	2,66

OCUPACIÓN	Homes	%
PEÓNS DA CONSTRUCCIÓN DE EDIFICIOS	83	6,83
PEÓNS DE OBRAS PUBLICAS, EN XERAL	81	6,66
ALBANEIS	78	6,41
PEÓNS FORESTAIS	59	4,85
CONDUTORES DE CAMIÓN, EN XERAL	53	4,36

OCUPACIÓN	Mulleres	%
DEPENDENTES DE COMERCIO, EN XERAL	136	9,89
PERSOAL DE LIMPEZA OU LIMPADOR , EN XERAL	111	8,07
ASISTENTES DOMICILIARIOS	86	6,25
CAMAREIROS, EN XERAL	77	5,60
EMPREGADOS ADMINISTRATIVOS, EN XERAL	66	4,80

Nota: Un mesmo parado pode solicitar ata seis ocupacións distintas nas que desexa traballar, nesta táboa téñense en conta todas as ocupacións demandadas polos parados.

## 4. AFILIACIÓNS Á SEGURIDADE SOCIAL

### AFILIACIÓNS CHANTADA 2017

	Total	Variación
Chantada	4.833	1,32

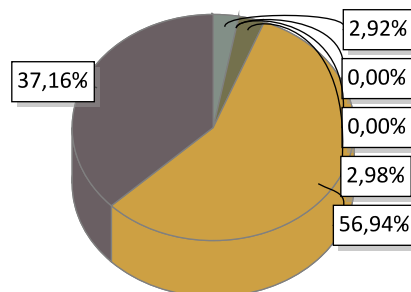

AGRARIO: 141	MAR: 0	CARBON: 0	HOGAR: 144
GENERAL: 2.752	AUTONOMOS: 1.796		

### EVOLUCIÓN ANUAL DA AFILIACIÓN DE TRABALLADORES

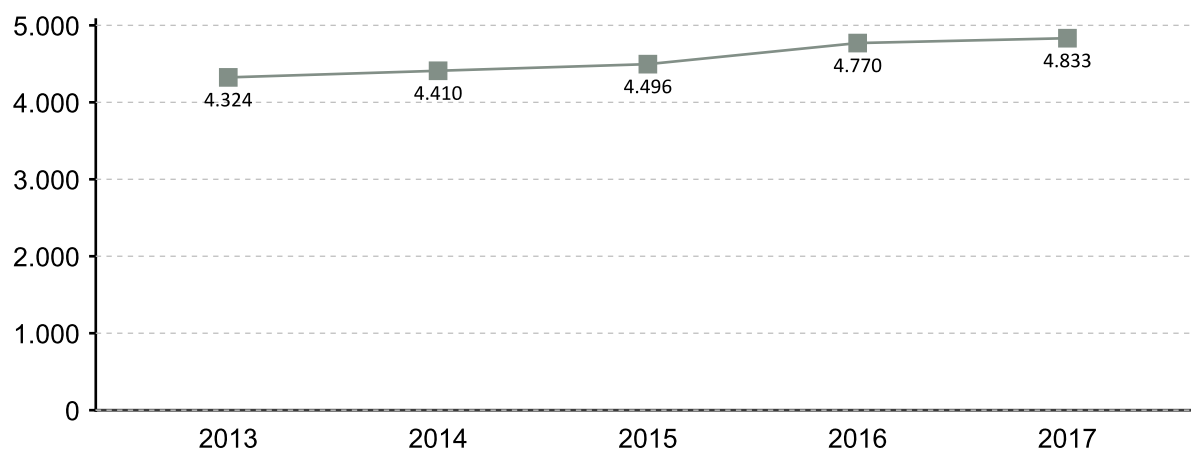

### EVOLUCIÓN MENSUAL DAS AFILIACIÓNS. 2017

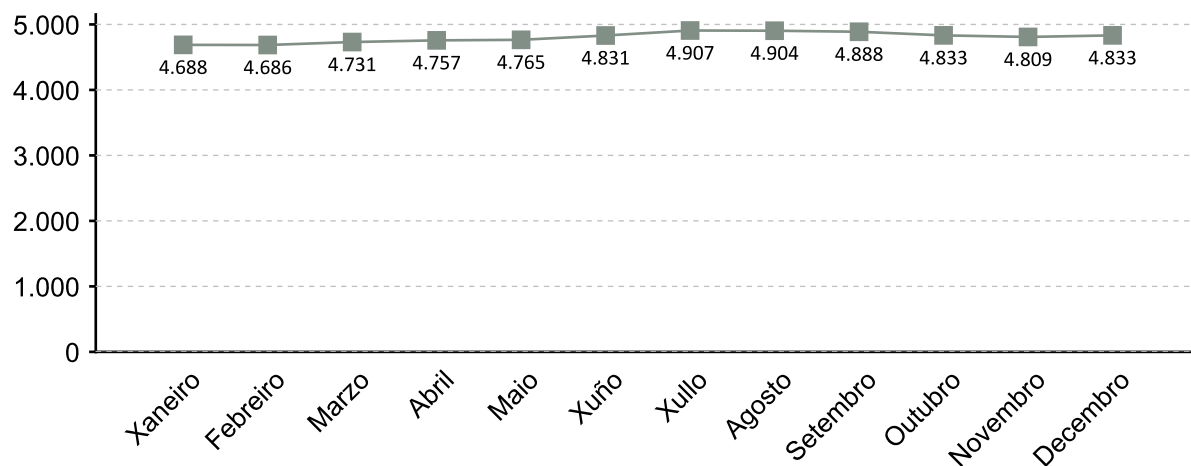

A fonte estatística utilizada para a elaboración deste apartado é a Tesouraría Xeral da Seguridade Social. Datos de afiliacións rexistradas a último día do ano. Para o gráfico de evolución tómasse de referencia o último día do mes

### AFILIACIÓNS POR SECTOR 2017

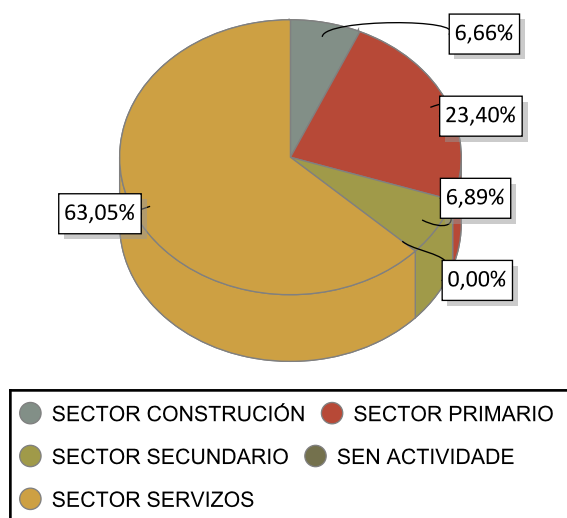

### VARIACIÓN PORCENTUAL 2017-2016

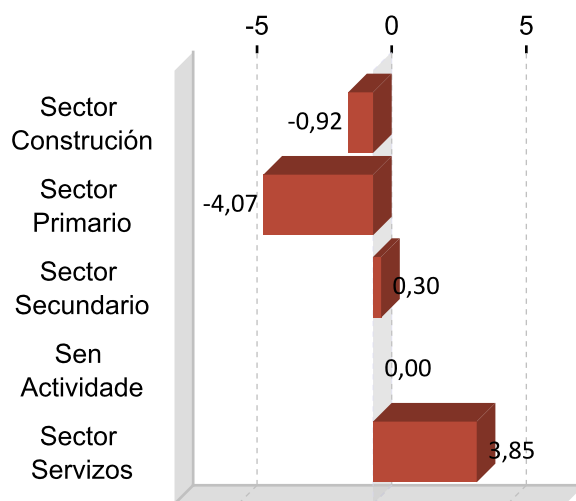

### DEZ ACTIVIDADES ECONÓMICAS CON MAIOR PORCENTAXE DE AFILIACIÓN 2017

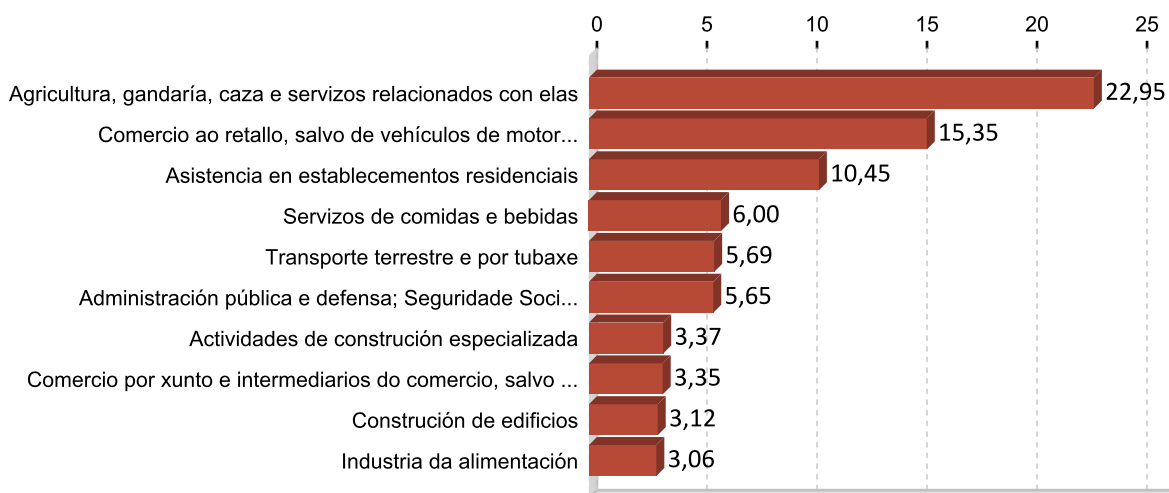

## 5. PERFIL DAS PERSOAS DEMANDANTES E CONTRATADAS EN CHANTADA 2017

### Paro

Sexo: muller

Idade: >=56

Nivel formativo:  
ata certificado de escolaridade

Antigüidade na demanda:  
máis de 24 meses

Actividade económica de procedencia:  
servizos de comidas e bebidas

Ocupación máis demandada:  
dependentes de comercio, en xeral

### Contratos

Sexo: home

Idade: 26 a 35

Nivel formativo:  
ata certificado de escolaridade

Tipoloxía: temporal

Actividade económica:  
servizos de comidas e bebidas

Ocupación:  
camareiros asalariados

Nota: O perfil está elaborado co resultado dos valores máximos obtidos dentro de cada variable.

# FICHAS COMARCAIS DO MERCADO LABORAL GALEGO

## A Fonsagrada

### Provincia: Lugo



## 2018

### **CONTIDO**

1. Datos de poboación
2. Contratación
3. Paro rexistrado
4. Afiliacións á Seguridade Social
5. Perfil das persoas demandantes e contratadas

**XUNTA DE GALICIA**



## 1. DATOS DE POBOACIÓN

### HABITANTES

	2017	2016	% Variación 2017/2016
Baleira	1.296	1.333	-2,78
Fonsagrada, A	3.670	3.768	-2,60
Negueira de	219	215	1,86
<b>A Fonsagrada</b>	<b>5.185</b>	<b>5.316</b>	<b>-2,46</b>

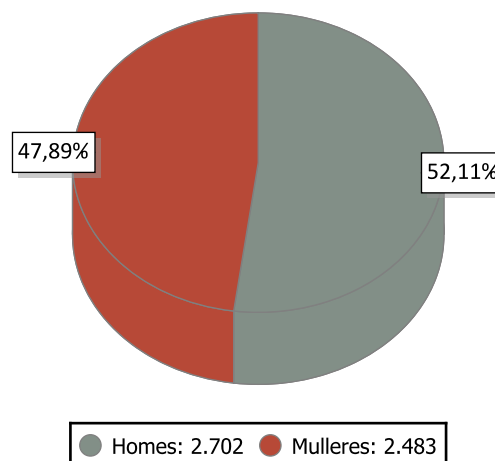

### INDICADORES DE POBOACIÓN 2016

	Idade media			Índice de recambio de poboación activa	Índice de envellecemento
	Homes	Mulleres	Total		
A Fonsagrada	55,1	57,4	56,2	294,2	567,8

### POBOACIÓN ESTRANXEIRA E MOVEMENTOS MIGRATORIOS

	2017			2016			Saldo migratorio
	Poboación estranxeira	% de poboación estranxeira sobre o total da poboación	Emigración interna	Emigración externa	Inmigración interna	Inmigración externa	
A Fonsagrada	81	1,56	89	41	43	55	-32

#### DEFINICIÓNS

##### Idade media no 1 de xaneiro

Media aritmética das idades dos individuos que compoñen unha poboación.

##### Índice de recambio da poboación en idade activa

Relación entre a poboación entre 60 e 64 anos e a poboación entre 15 e 19 anos. Mide a capacidade dunha poboación para substituír os individuos que se van xubilando.

##### Índice de envellecemento

Relación entre a poboación maior de 64 anos e a poboación menor de 20 anos.

##### Emigración

Para un ámbito xeográfico determinado é aquela migración que ten orixe nese ámbito e destino fóra deste ámbito. Fálase de emigración interna cando o destino é outro concello de Galicia e emigración externa cando o destino é outro concello do resto de España ou o estranxeiro.

##### Inmigración

Para un ámbito xeográfico determinado é aquela migración con destino neste ámbito e orixe fóra deste. Fálase de inmigración interna cando a orixe é outro concello de Galicia e inmigración externa cando a orixe é outro concello de España ou o estranxeiro.

##### Saldo migratorio

Para cada ámbito territorial, é a diferenza entre o número de inmigracións e o número de emigracións. Se é positivo indica que as entradas de poboación superan as saídas e se é negativo o contrario.

## 2. CONTRATACIÓN <sup>1</sup>

### CONTRATOS A FONSGRADA 2017

	Homes	Mulleres	Total	Variación 2017/16
A Fonsagrada	408	424	832	12,89

### EVOLUCIÓN ANUAL DA CONTRATACIÓN

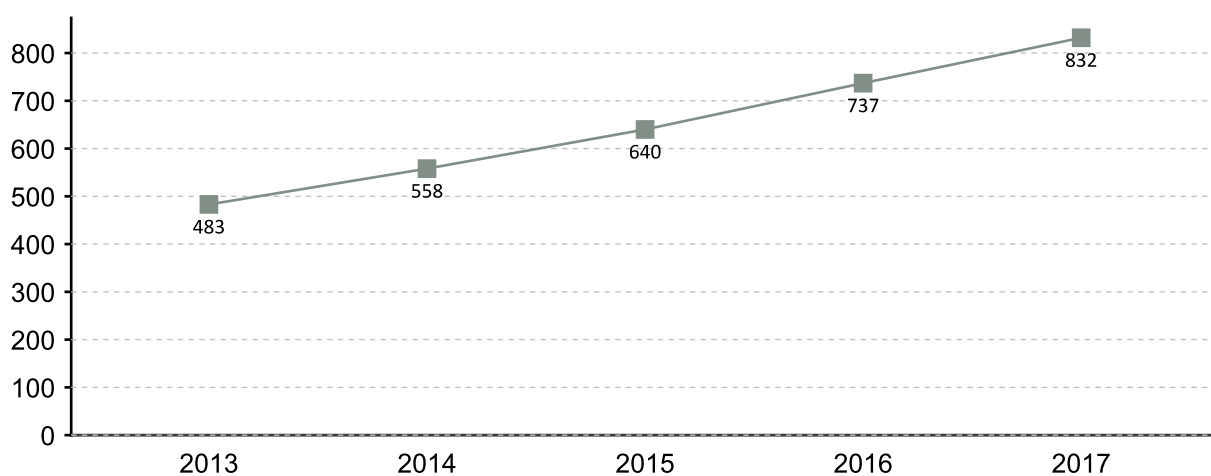

### EVOLUCIÓN MENSUAL DA CONTRATACIÓN 2017

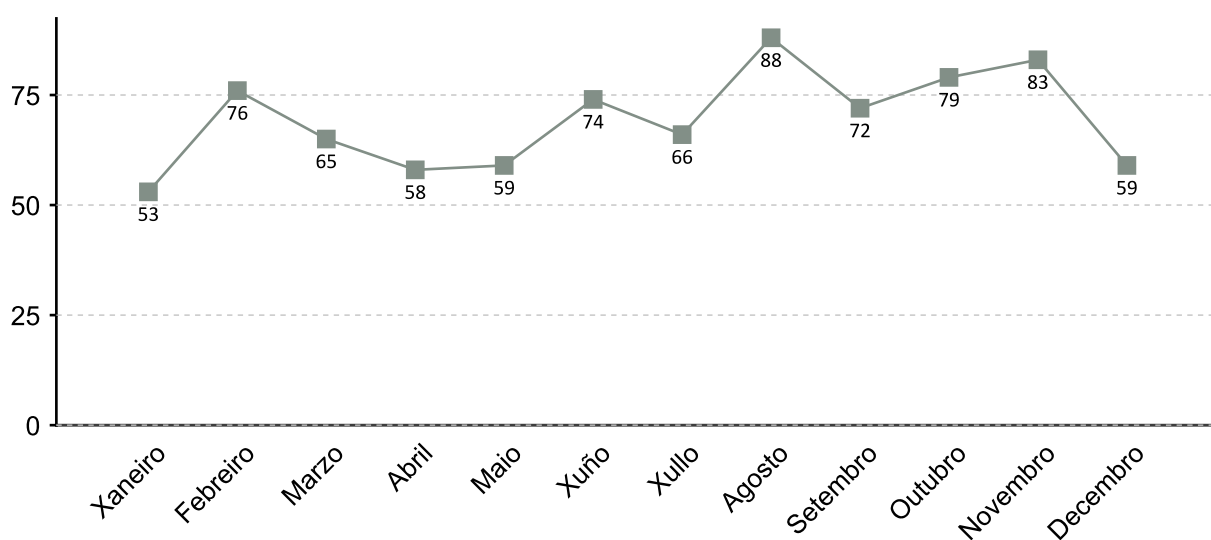

1. A fonte estatística utilizada para a elaboración dos seguintes apartados é a do Servizo Público de Emprego de Galicia

### CONTRATACIÓN POR SEXO 2017

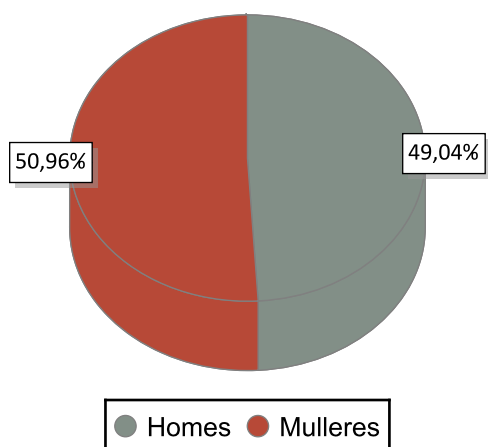

### VARIACIÓN PORCENTUAL 2017-2016

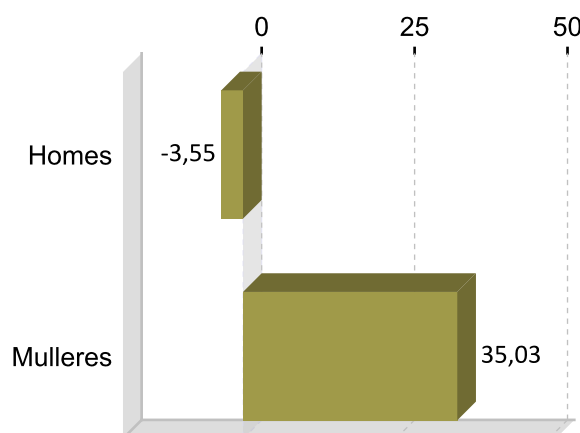

### CONTRATACIÓN POR IDADE 2017

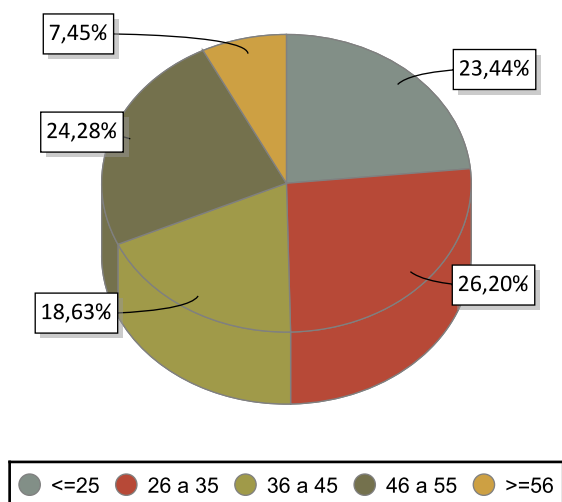

### VARIACIÓN PORCENTUAL 2017-2016

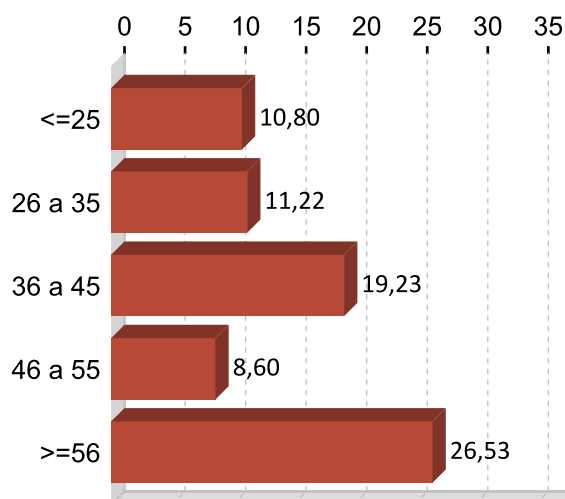

### CONTRATACIÓN POR NIVEL FORMATIVO 2017

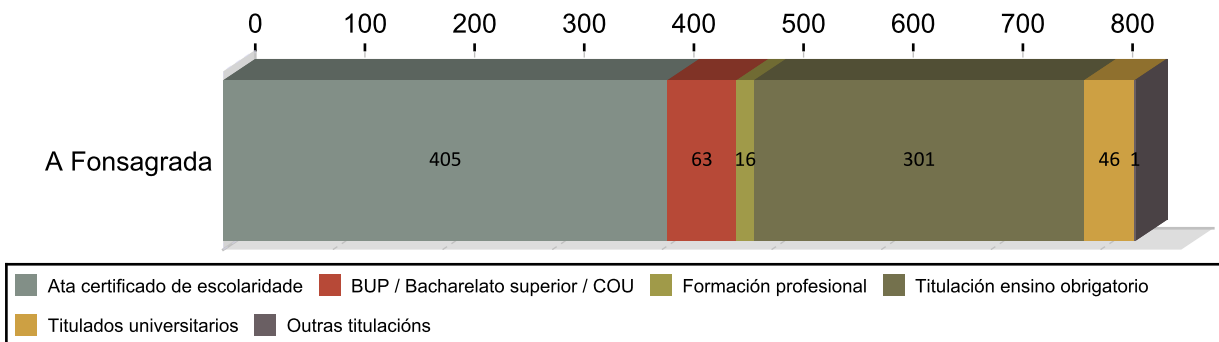

### CONTRATACIÓN POR TIPOLOXÍA E PORCENTAXE 2017

Tipo de contrato	A Fonsagrada	Porcentaxe
Indefinido	73	8,77
Indefinido tempo parcial	23	2,76
Outros	19	2,28
Prácticas/Formación	6	0,72
Temporal	404	48,56
Temporal tempo parcial	307	36,90
<b>Total</b>	<b>832</b>	<b>100</b>

### PORCENTAXE DE CONTRATACIÓN INDEFINIDA E RESTANTE POR SEXO 2017

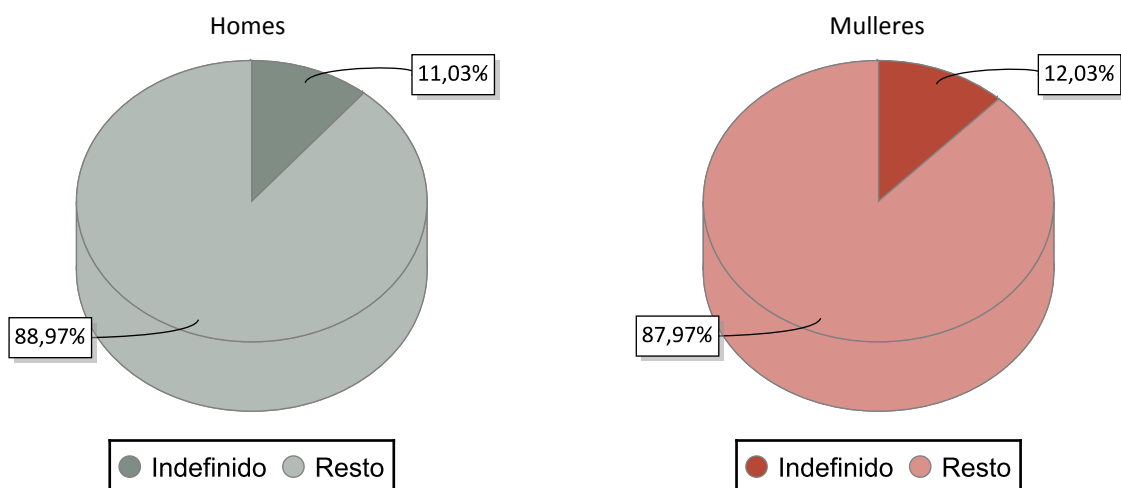

### CONTRATACIÓN NOS GRANDES SECTORES DE ACTIVIDADE E SEXO 2017

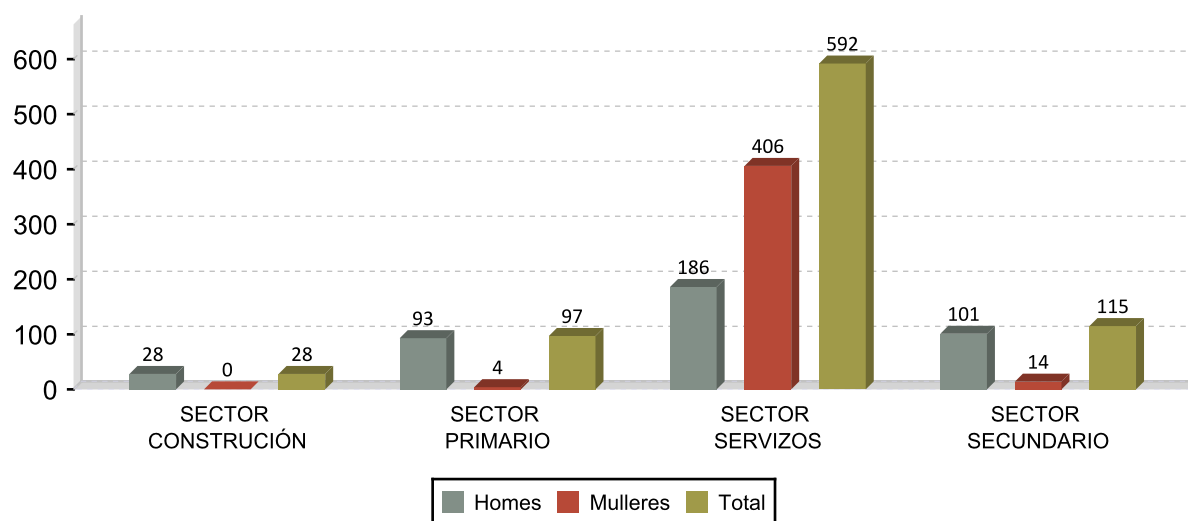

## DEZ ACTIVIDADES ECONÓMICAS CON MAIOR PORCENTAXE DE CONTRATOS 2017

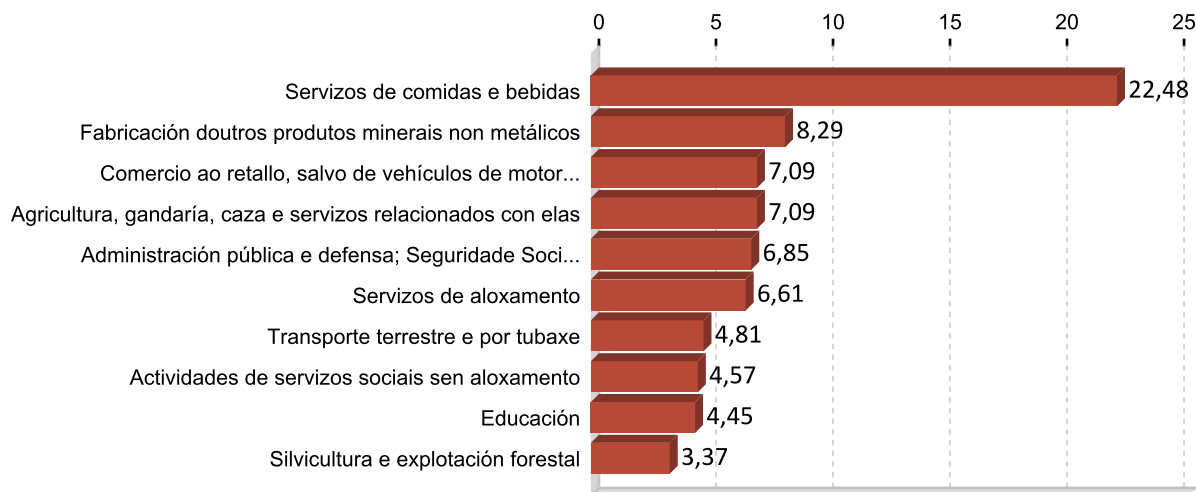

## OCUPACIÓNS CON MAIOR NÚMERO DE CONTRATOS E SEXO 2017

OCUPACIÓN	Total	%
CAMAREIROS ASALARIADOS	180	21,63
TRABALLADORES DOS COIDADOS PERSOAIS A DOMICILIO	50	6,01
PEÓNS DA MINERÍA, CANTEIRAS E OUTRAS INDUSTRIAS EXTRACTIVAS	50	6,01
VENDEDORES EN TENDAS E ALMACÉNS	49	5,89
PERSOAL DE LIMPEZA DE OFICINAS, HOTEIS E OUTROS ESTABLECEMENTOS	41	4,93
COCIÑEIROS ASALARIADOS	38	4,57
AUXILIARES DE VIXILANTE DE SEGURIDADE E SIMILARES NON HABILITADOS PARA	29	3,49
CONDUTORES ASALARIADOS DE CAMIÓNS	25	3,00
AXUDANTES DE COCIÑA	25	3,00
COMPOSITORES, MÚSICOS E CANTANTES	22	2,64

OCUPACIÓN	Homes	%
CAMAREIROS ASALARIADOS	68	16,67
PEÓNS DA MINERÍA, CANTEIRAS E OUTRAS INDUSTRIAS EXTRACTIVAS	48	11,76
AUXILIARES DE VIXILANTE DE SEGURIDADE E SIMILARES NON HABILITADOS PARA	29	7,11
CONDUTORES ASALARIADOS DE CAMIÓNS	24	5,88
OPERADORES DE MAQUINARIA FORESTAL MÓBIL	21	5,15

OCUPACIÓN	Mulleres	%
CAMAREIROS ASALARIADOS	112	26,42
TRABALLADORES DOS COIDADOS PERSOAIS A DOMICILIO	50	11,79
VENDEDORES EN TENDAS E ALMACÉNS	45	10,61
PERSOAL DE LIMPEZA DE OFICINAS, HOTEIS E OUTROS ESTABLECEMENTOS	36	8,49
COCIÑEIROS ASALARIADOS	36	8,49

### 3. PARO REXISTRADO <sup>1</sup>

#### PARO REXISTRADO A FONSGRADA 2017

	Homes	Mulleres	Total	Variación 2017/16
A Fonsagrada	108	68	176	-16,59

#### EVOLUCIÓN ANUAL DO PARO REXISTRADO

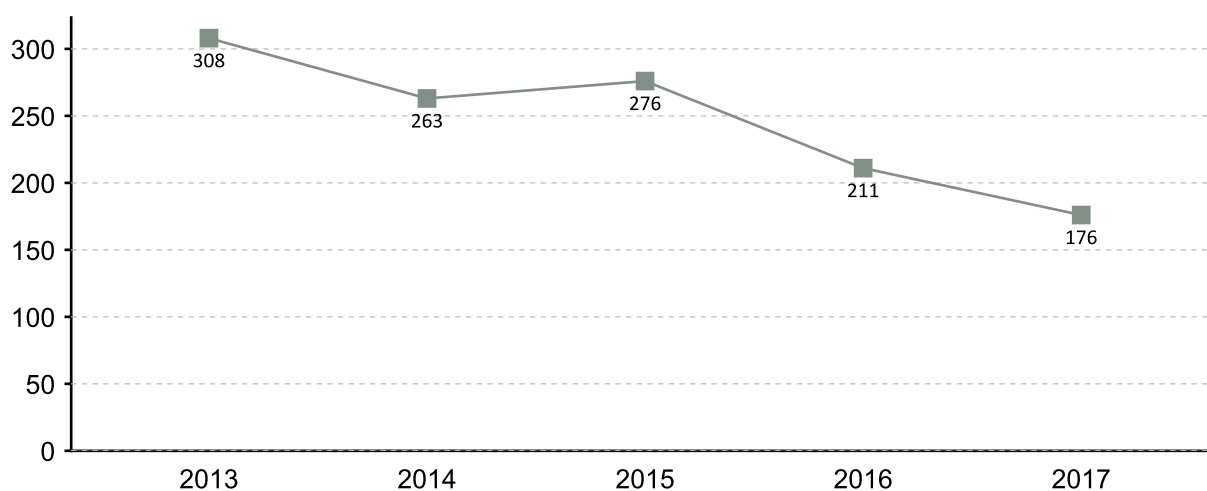

#### EVOLUCIÓN MENSUAL DO PARO REXISTRADO 2017

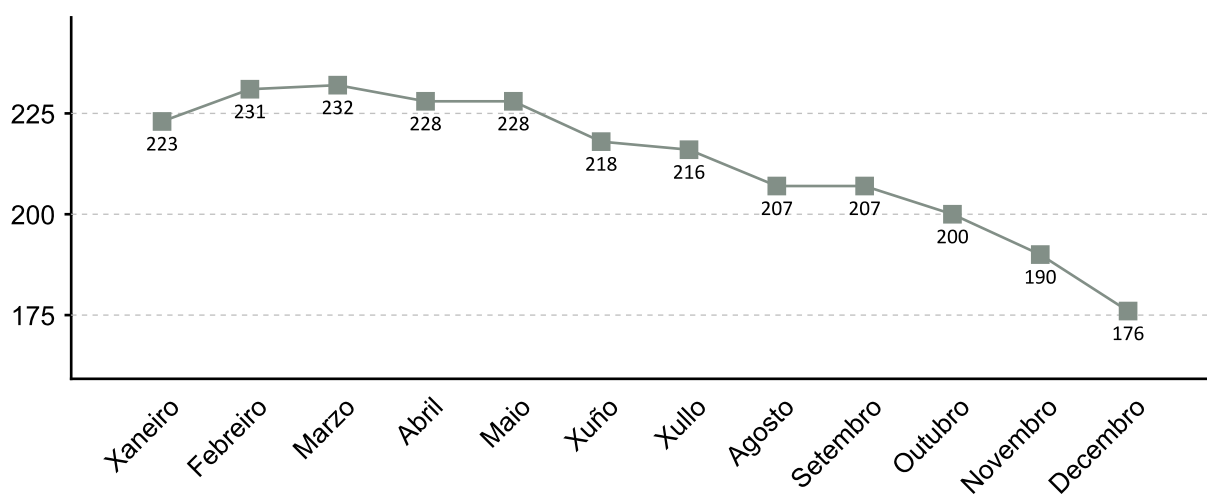

1. A fonte estatística utilizada para a elaboración dos seguintes apartados é a do Servizo Público de Emprego de Galicia

### PARO REXISTRADO POR SEXO 2017 VARIACIÓN PORCENTUAL 2017-2016

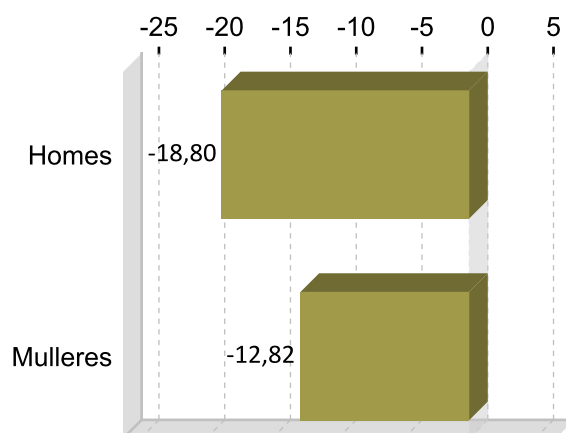
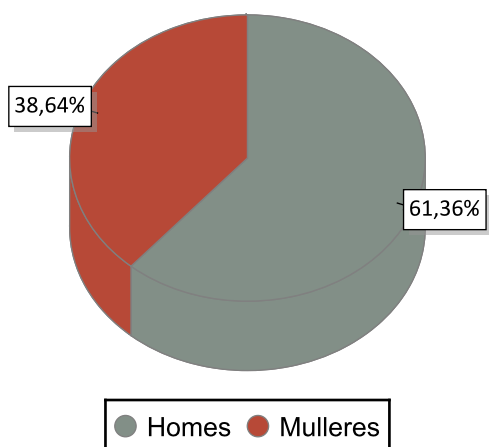

### PARO REXISTRADO POR IDADE 2017 VARIACIÓN PORCENTUAL 2017-2016

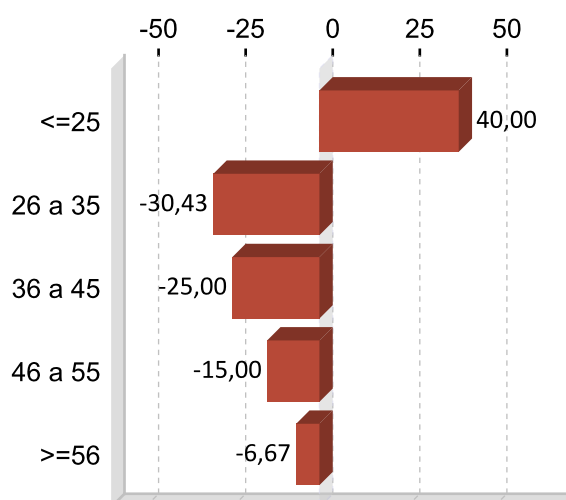
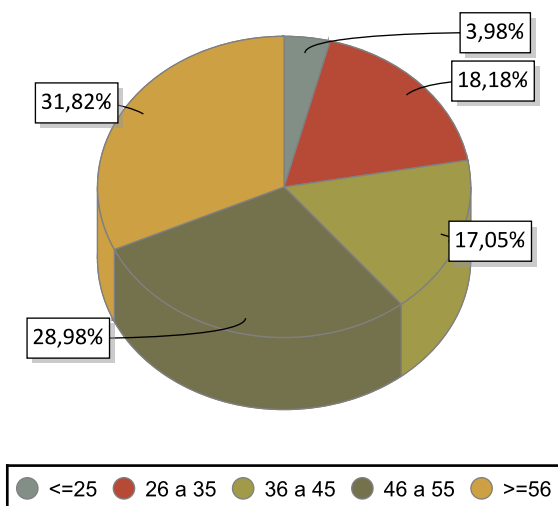

### PARO REXISTRADO POR NIVEL FORMATIVO 2017

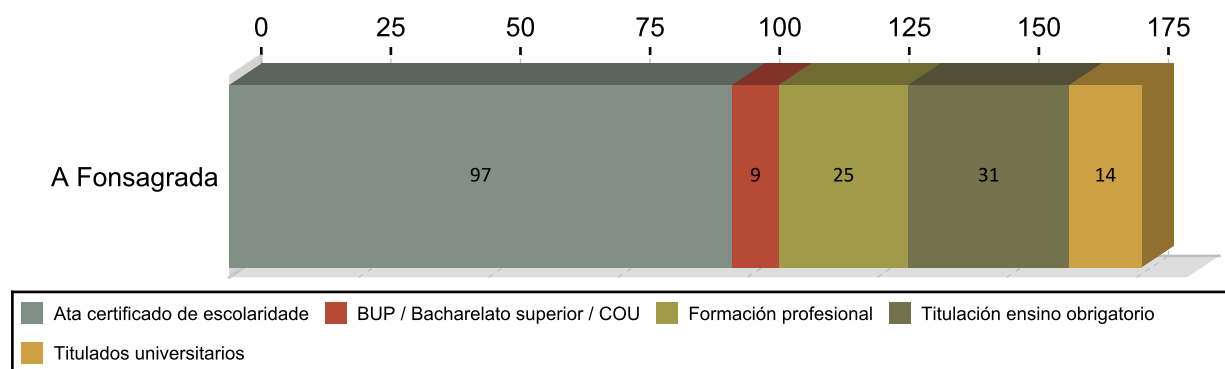

## ANTIGÜIDADE NA DEMANDA 2017

	Homes	% H.	Mulleres	% M.	Total	% T.
<= 1 mes	6	5,56	3	5,11	9	5,11
de 1 a 3 meses	20	18,52	11	17,61	31	17,61
de 3 a 6 meses	7	6,48	8	8,52	15	8,52
de 6 a 12 meses	19	17,59	9	15,91	28	15,91
de 12 a 24 meses	15	13,89	12	15,34	27	15,34
máis de 24 meses	41	37,96	25	37,50	66	37,50
<b>Total</b>	<b>108</b>	<b>100</b>	<b>68</b>	<b>100</b>	<b>176</b>	<b>100</b>

## PARO R. POR SECTORES 2017

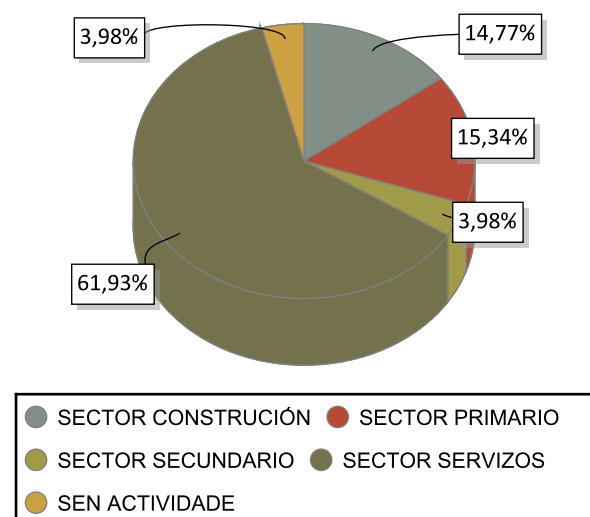

## VARIACIÓN PORCENTUAL 2017-2016

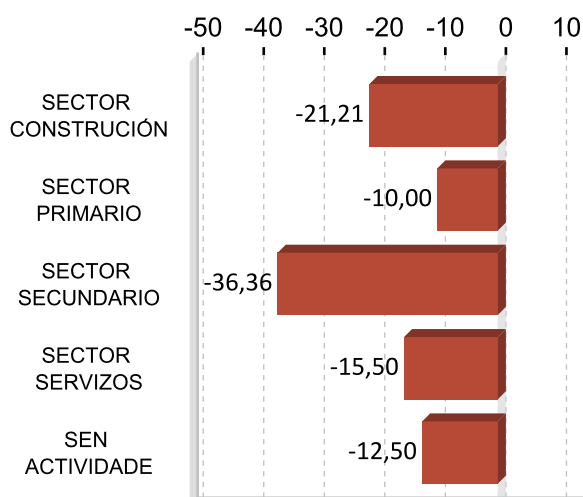

## ACTIVIDADES ECONÓMICAS CON MAIOR PORCENTAXE DE PARO REXISTRADO 2017

ACTIVIDADE ECONÓMICA	A	%
Administración pública e defensa; Seguridade Social obrigatoria	29	16,48
Silvicultura e explotación forestal	20	11,36
Construcción de edificios	17	9,66
Servizos de comidas e bebidas	12	6,82
Educación	12	6,82
Comercio ao retalho, salvo de vehículos de motor e motocicletas	8	4,55
Sen emprego anterior	7	3,98
Agricultura, gandería, caza e servizos relacionados con elas	7	3,98
Actividades de construción especializada	7	3,98
Comercio por xunto e intermediarios do comercio, salvo de vehículos de motor e motocicletas	6	3,41

**OCUPACIÓNS MÁIS DEMANDADAS. TOTAL XERAL E SEXO 2017**

<b>OCUPACIÓN</b>	<b>Total</b>	<b>%</b>
PEÓNS DE OBRAS PUBLICAS, EN XERAL	60	8,76
PEÓNS FORESTAIS	47	6,86
ALBANEIS	31	4,53
PERSOAL DE LIMPEZA OU LIMPADOR , EN XERAL	27	3,94
TRABALLADORES DE RETÉN DE INCENDIOS FORESTAIS	21	3,07
PEÓNS DE HORTICULTURA, XARDINERÍA	20	2,92
PEÓNS DA CONSTRUCCIÓN DE EDIFICIOS	18	2,63
DEPENDENTES DE COMERCIO, EN XERAL	16	2,34
TRABALLADORES FORESTAIS, EN XERAL	15	2,19
CONDUTORES DE CAMIÓN, EN XERAL	14	2,04

<b>OCUPACIÓN</b>	<b>Homes</b>	<b>%</b>
PEÓNS DE OBRAS PUBLICAS, EN XERAL	49	11,61
PEÓNS FORESTAIS	40	9,48
ALBANEIS	30	7,11
TRABALLADORES DE RETÉN DE INCENDIOS FORESTAIS	18	4,27
PEÓNS DA CONSTRUCCIÓN DE EDIFICIOS	18	4,27

<b>OCUPACIÓN</b>	<b>Mulleres</b>	<b>%</b>
PERSOAL DE LIMPEZA OU LIMPADOR , EN XERAL	24	9,13
DEPENDENTES DE COMERCIO, EN XERAL	14	5,32
EMPREGADOS ADMINISTRATIVOS, EN XERAL	12	4,56
PEÓNS DE OBRAS PUBLICAS, EN XERAL	11	4,18
COCÍÑEIROS, EN XERAL	9	3,42

Nota: Un mesmo parado pode solicitar ata seis ocupacións distintas nas que desexa traballar, nesta táboa téñense en conta todas as ocupacións demandadas polos parados.

## 4. AFILIACIÓNS Á SEGURIDADE SOCIAL

### AFILIACIÓNS A FONSGRADA 2017

	Total	Variación
A	2.208	14,46

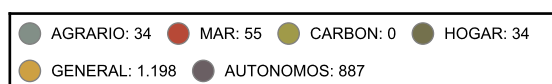
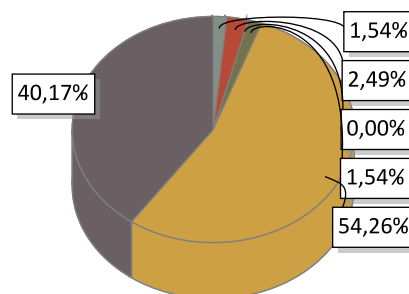

### EVOLUCIÓN ANUAL DA AFILIACIÓN DE TRABALLADORES

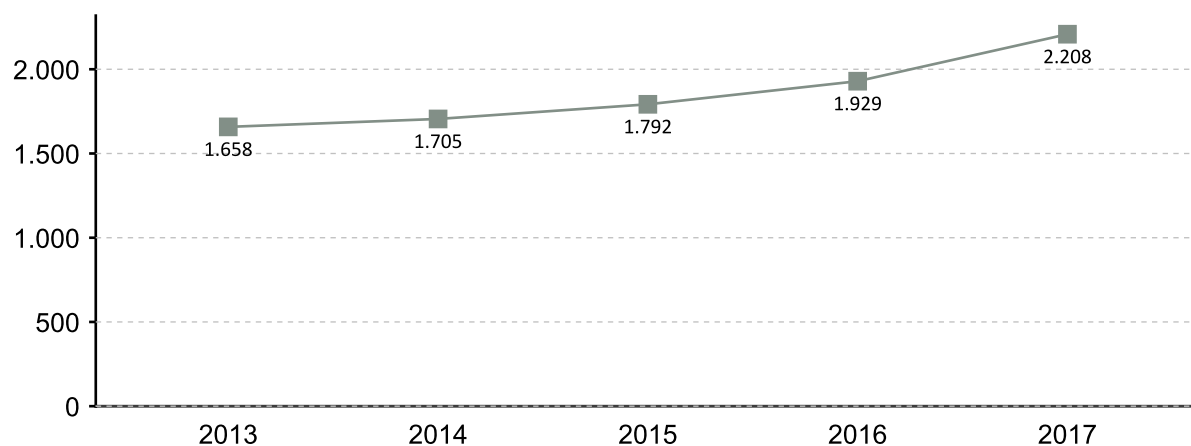

### EVOLUCIÓN MENSUAL DAS AFILIACIÓNS. 2017

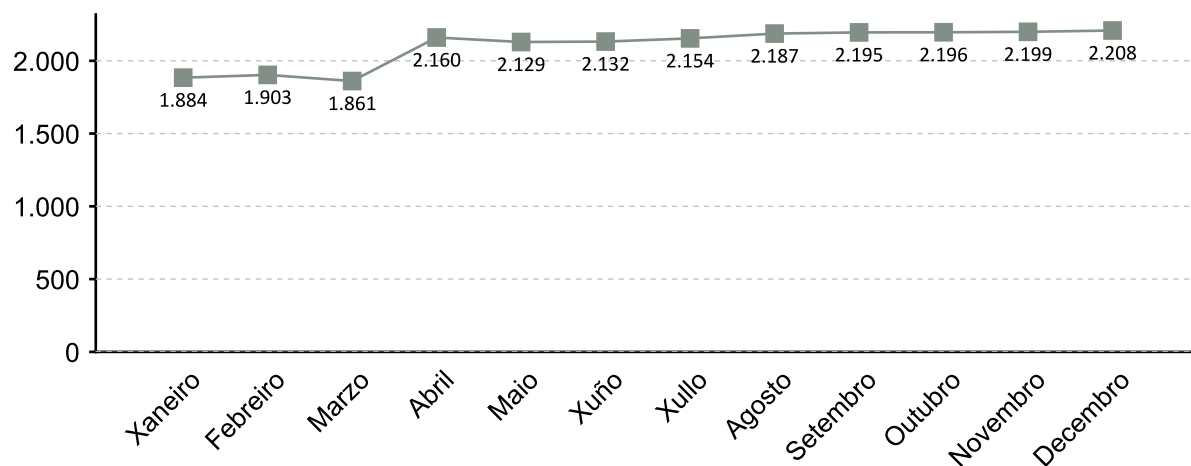

A fonte estatística utilizada para a elaboración deste apartado é a Tesouraría Xeral da Seguridade Social. Datos de afiliacións rexistradas a último día do ano. Para o gráfico de evolución tómase de referencia o último día do mes

### AFILIACIÓNS POR SECTOR 2017

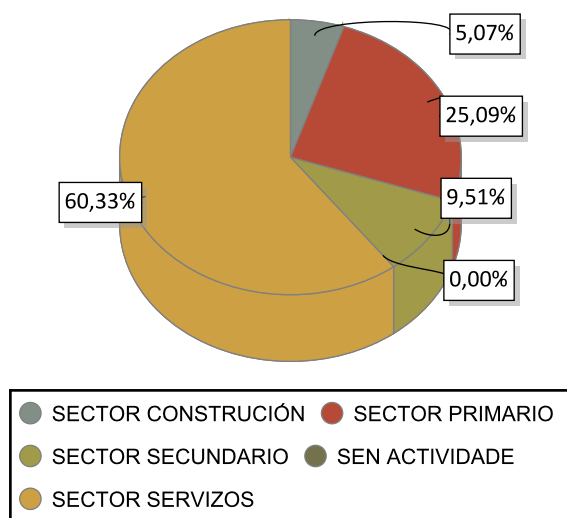

### VARIACIÓN PORCENTUAL 2017-2016

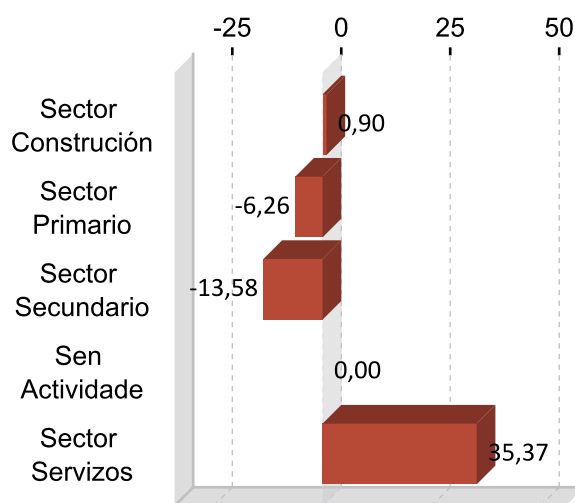

### DEZ ACTIVIDADES ECONÓMICAS CON MAIOR PORCENTAXE DE AFILIACIÓN 2017

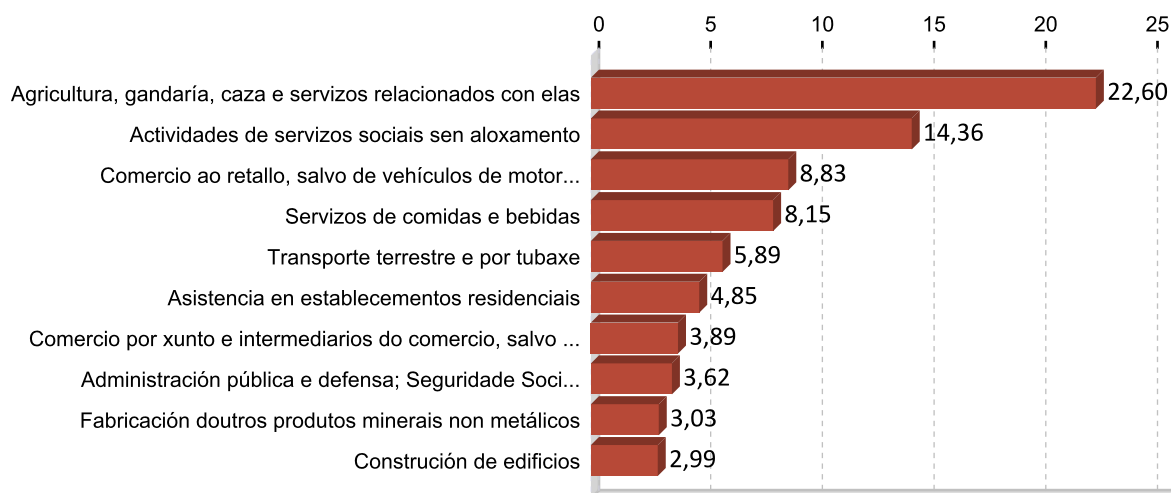

## 5. PERFIL DAS PERSOAS DEMANDANTES E CONTRATADAS EN A FONSAGRADA 2017

### Paro

Sexo: home

Idade: >=56

Nivel formativo:  
ata certificado de escolaridade

Antigüidade na demanda:  
máis de 24 meses

Actividade económica de procedencia:  
administración pública e defensa;  
seguridade social obrigatoria

Ocupación máis demandada:  
peóns de obras publicas, en xeral

### Contratos

Sexo: muller

Idade: 26 a 35

Nivel formativo:  
ata certificado de escolaridade

Tipoloxía: temporal

Actividade económica:  
servizos de comidas e bebidas

Ocupación:  
camareiros asalariados

Nota: O perfil está elaborado co resultado dos valores máximos obtidos dentro de cada variable.

# FICHAS COMARCAIS DO MERCADO LABORAL GALEGO

## Lugo

Provincia: Lugo



## 2018

### CONTIDO

1. Datos de poboación
2. Contratación
3. Paro rexistrado
4. Afiliacións á Seguridade Social
5. Perfil das persoas demandantes e contratadas

XUNTA DE GALICIA



## 1. DATOS DE POBOACIÓN

### HABITANTES

	2017	2016	% Variación 2017/2016
Castroverde	2.676	2.726	-1,83
Corgo, O	3.523	3.581	-1,62
Friol	3.842	3.894	-1,34
Guntín	2.780	2.833	-1,87
Lugo	97.995	98.268	-0,28
Outeiro de Rei	5.063	5.043	0,40
Portomarín	1.508	1.528	-1,31
Rábade	1.519	1.521	-0,13
<b>Lugo</b>	<b>118.906</b>	<b>119.394</b>	<b>-0,41</b>

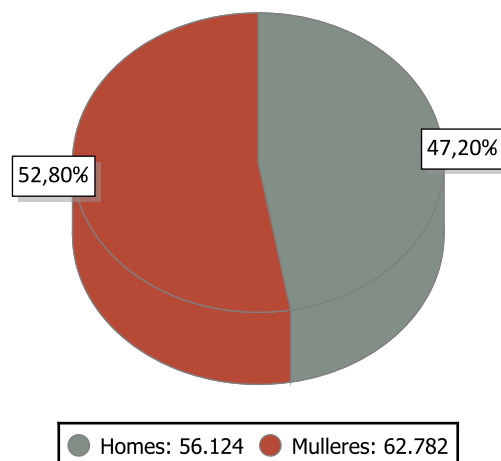

### INDICADORES DE POBOACIÓN 2016

	Idade media			Índice de recambio de poboación activa	Índice de envellecemento
	Homes	Mulleres	Total		
Lugo	44,3	47,4	45,9	158,5	140,5

### POBOACIÓN ESTRANXEIRA E MOVEMENTOS MIGRATORIOS

	2017			2016			Saldo migratorio
	Poboación estranxeira	% de poboación estranxeira sobre o total da poboación	Emigración interna	Emigración externa	Inmigración interna	Inmigración externa	
Lugo	4.822	4,06	1.947	1.231	1.973	1.392	187

#### DEFINICIÓNS

##### Idade media no 1 de xaneiro

Media aritmética das idades dos individuos que compoñen unha poboación.

##### Índice de recambio da poboación en idade activa

Relación entre a poboación entre 60 e 64 anos e a poboación entre 15 e 19 anos. Mide a capacidade dunha poboación para substituír os individuos que se van xubilando.

##### Índice de envellecemento

Relación entre a poboación maior de 64 anos e a poboación menor de 20 anos.

##### Emigración

Para un ámbito xeográfico determinado é aquela migración que ten orixe nese ámbito e destino fóra deste ámbito. Fálase de emigración interna cando o destino é outro concello de Galicia e emigración externa cando o destino é outro concello do resto de España ou o estranxeiro.

##### Inmigración

Para un ámbito xeográfico determinado é aquela migración con destino neste ámbito e orixe fóra deste. Fálase de inmigración interna cando a orixe é outro concello de Galicia e inmigración externa cando a orixe é outro concello de España ou o estranxeiro.

##### Saldo migratorio

Para cada ámbito territorial, é a diferenza entre o número de inmigracións e o número de emigracións. Se é positivo indica que as entradas de poboación superan as saídas e se é negativo o contrario.

## 2. CONTRATACIÓN <sup>1</sup>

### CONTRATOS LUGO 2017

	Homes	Mulleres	Total	Variación 2017/16
Lugo	23.059	23.723	46.782	3,81

### EVOLUCIÓN ANUAL DA CONTRATACIÓN

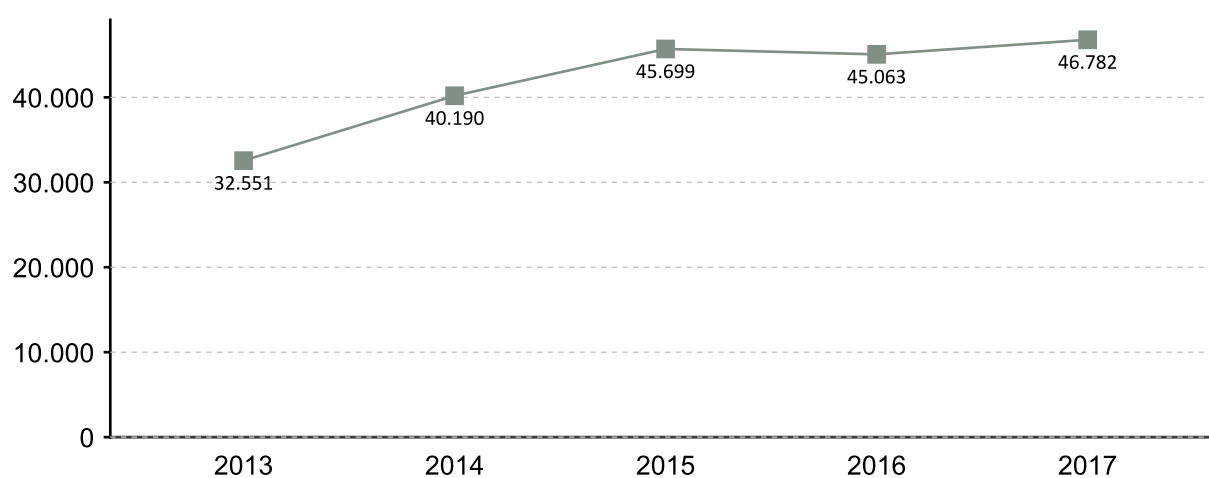

### EVOLUCIÓN MENSUAL DA CONTRATACIÓN 2017

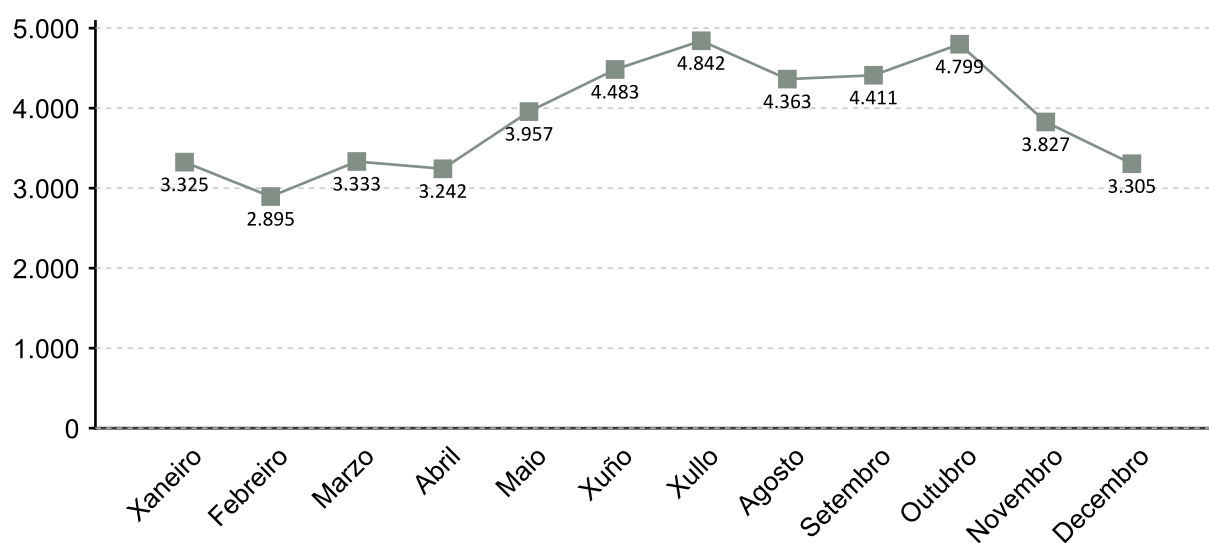

1. A fonte estatística utilizada para a elaboración dos seguintes apartados é a do Servizo Público de Emprego de Galicia

### CONTRATACIÓN POR SEXO 2017

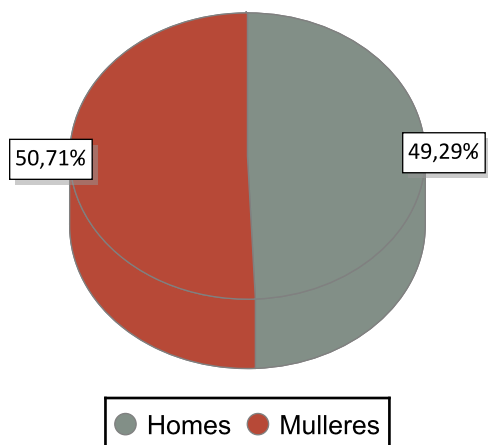

### VARIACIÓN PORCENTUAL 2017-2016

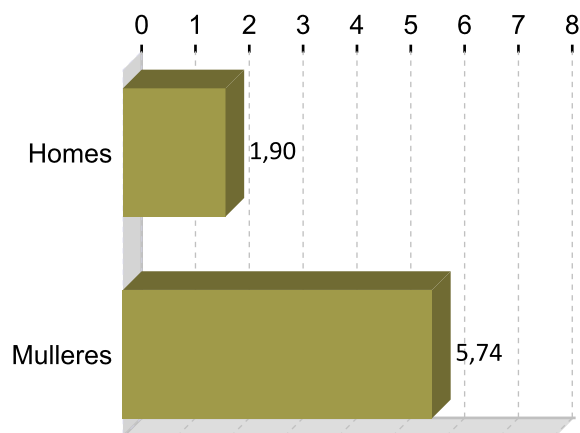

### CONTRATACIÓN POR IDADE 2017

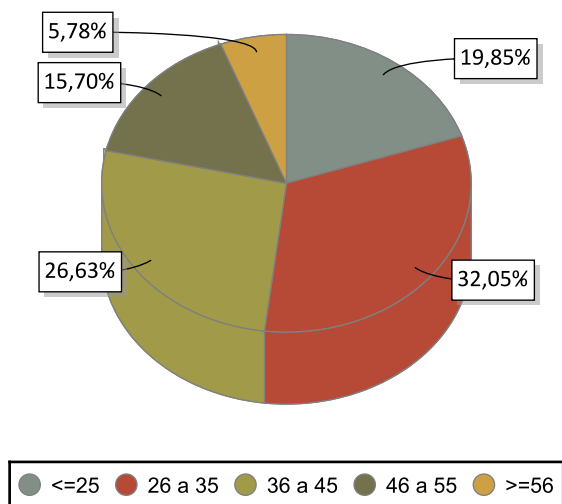

### VARIACIÓN PORCENTUAL 2017-2016

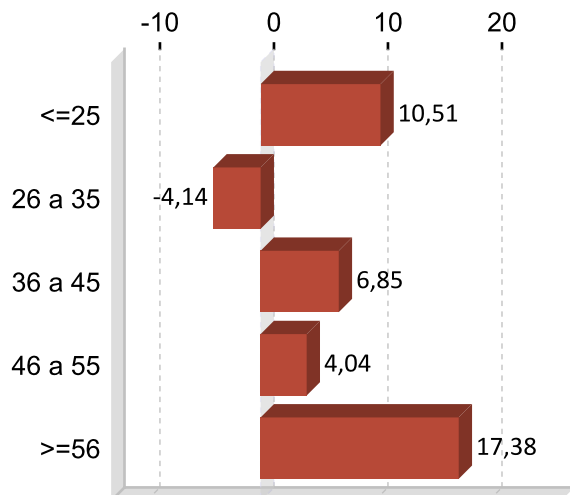

### CONTRATACIÓN POR NIVEL FORMATIVO 2017

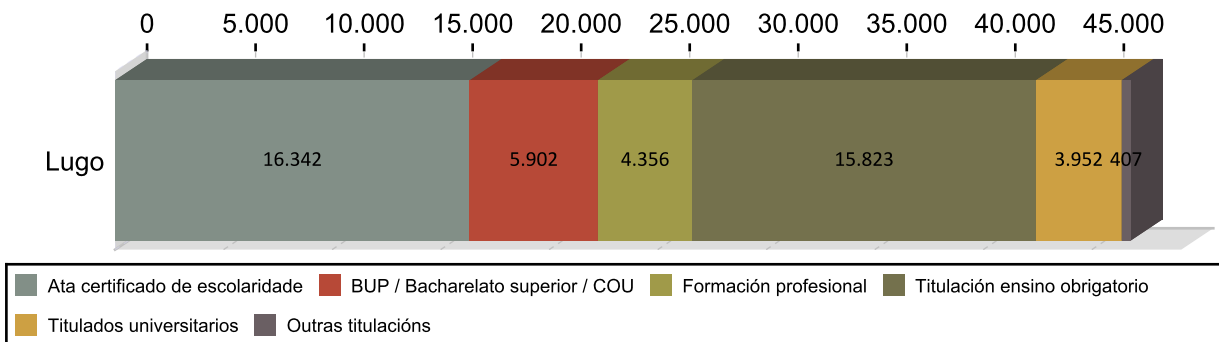

## CONTRATACIÓN POR TIPOLOXÍA E PORCENTAXE 2017

Tipo de contrato	Lugo	Porcentaxe
Indefinido	2.782	5,95
Indefinido tempo parcial	1.395	2,98
Outros	459	0,98
Prácticas/Formación	493	1,05
Temporal	24.175	51,68
Temporal tempo parcial	17.478	37,36
<b>Total</b>	<b>46.782</b>	<b>100</b>

## PORCENTAXE DE CONTRATACIÓN INDEFINIDA E RESTANTE POR SEXO 2017

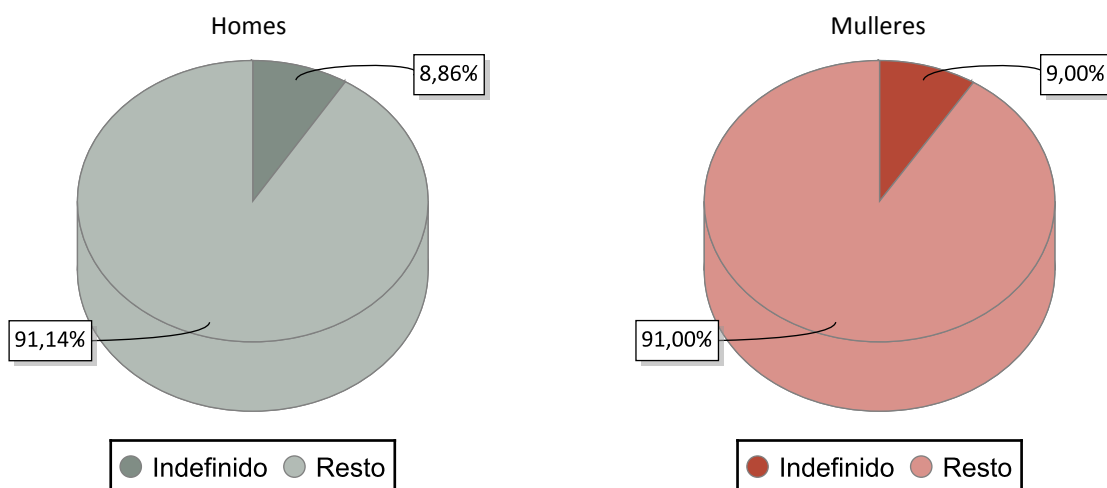

## CONTRATACIÓN NOS GRANDES SECTORES DE ACTIVIDADE E SEXO 2017

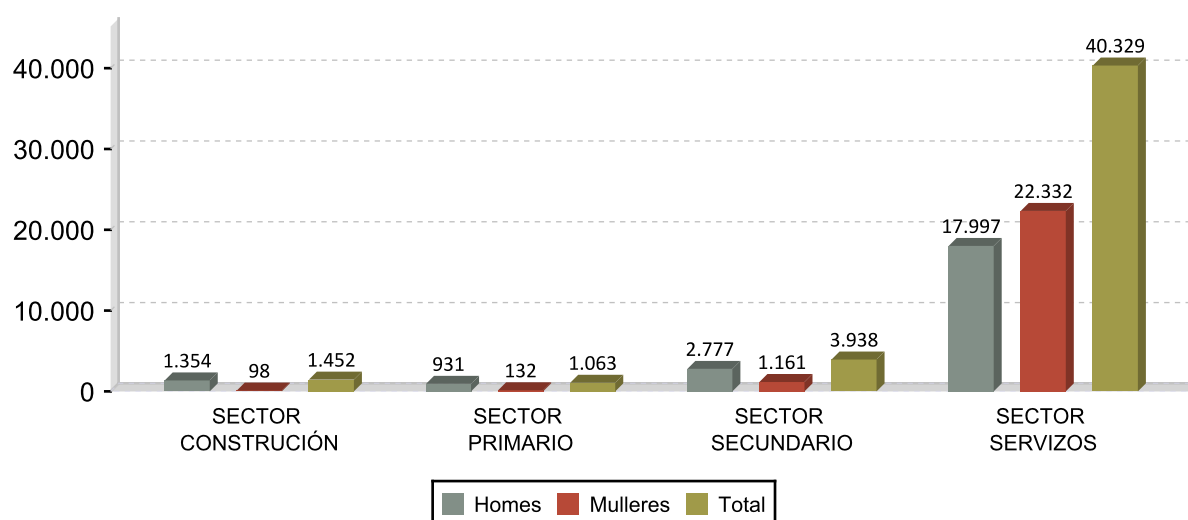

## DEZ ACTIVIDADES ECONÓMICAS CON MAIOR PORCENTAXE DE CONTRATOS 2017

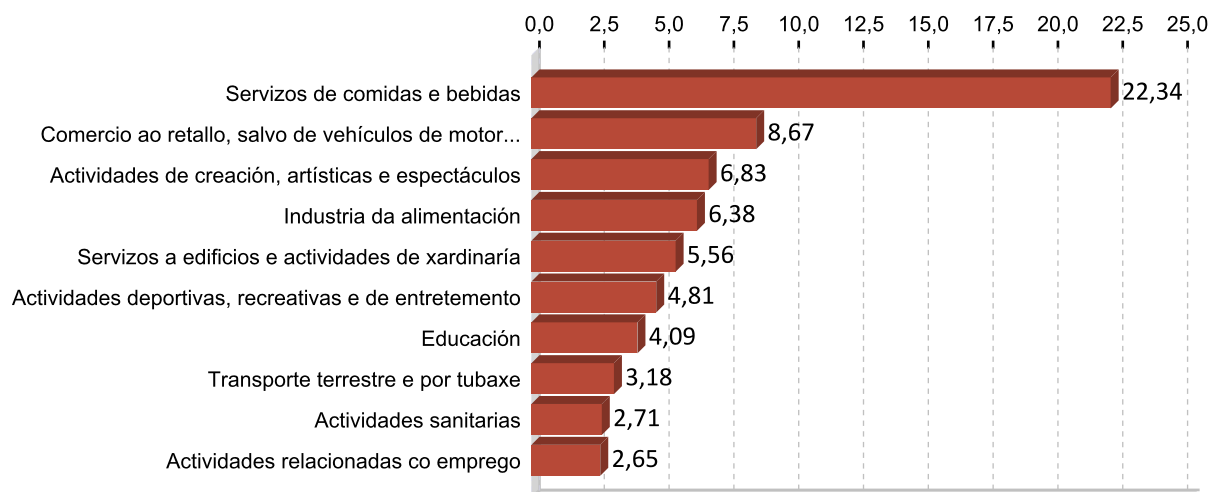

## OCUPACIÓNS CON MAIOR NÚMERO DE CONTRATOS E SEXO 2017

OCUPACIÓN	Total	%
CAMAREIROS ASALARIADOS	8.856	18,93
VENDEDORES EN TENDAS E ALMACÉNS	3.290	7,03
PERSOAL DE LIMPEZA DE OFICINAS, HOTEIS E OUTROS ESTABLECEMENTOS	2.936	6,28
COMPOSITORES, MÚSICOS E CANTANTES	2.627	5,62
PEÓNS DAS INDUSTRIAS MANUFACTUREIRAS	2.329	4,98
MONITORES DE ACTIVIDADES RECREATIVAS E DE ENTRETENIMENTO	1.879	4,02
COCIÑEIROS ASALARIADOS	1.447	3,09
CONDUTORES ASALARIADOS DE CAMIÓNS	1.114	2,38
AXUDANTES DE COCIÑA	1.101	2,35
EMPREGADOS DE SERVIZOS DE CORREOS (AGÁS EMPREGADOS DE MOSTRADOR)	932	1,99

OCUPACIÓN	Homes	%
CAMAREIROS ASALARIADOS	4.907	21,28
COMPOSITORES, MÚSICOS E CANTANTES	1.542	6,69
PEÓNS DAS INDUSTRIAS MANUFACTUREIRAS	1.538	6,67
CONDUTORES ASALARIADOS DE CAMIÓNS	1.095	4,75
MONITORES DE ACTIVIDADES RECREATIVAS E DE ENTRETENIMENTO	775	3,36

OCUPACIÓN	Mulleres	%
CAMAREIROS ASALARIADOS	3.949	16,65
VENDEDORES EN TENDAS E ALMACÉNS	2.666	11,24
PERSOAL DE LIMPEZA DE OFICINAS, HOTEIS E OUTROS ESTABLECEMENTOS	2.463	10,38
MONITORES DE ACTIVIDADES RECREATIVAS E DE ENTRETENIMENTO	1.104	4,65
COMPOSITORES, MÚSICOS E CANTANTES	1.085	4,57

### 3. PARO REXISTRADO <sup>1</sup>

#### PARO REXISTRADO LUGO 2017

	Homes	Mulleres	Total	Variación 2017/16
Lugo	3.214	3.871	7.085	-13,49

#### EVOLUCIÓN ANUAL DO PARO REXISTRADO

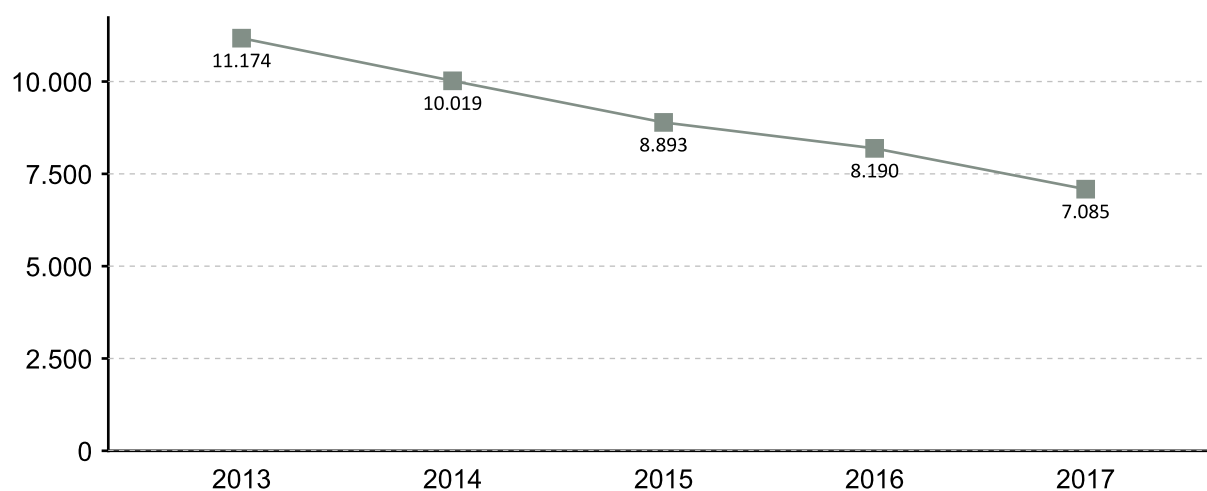

#### EVOLUCIÓN MENSUAL DO PARO REXISTRADO 2017

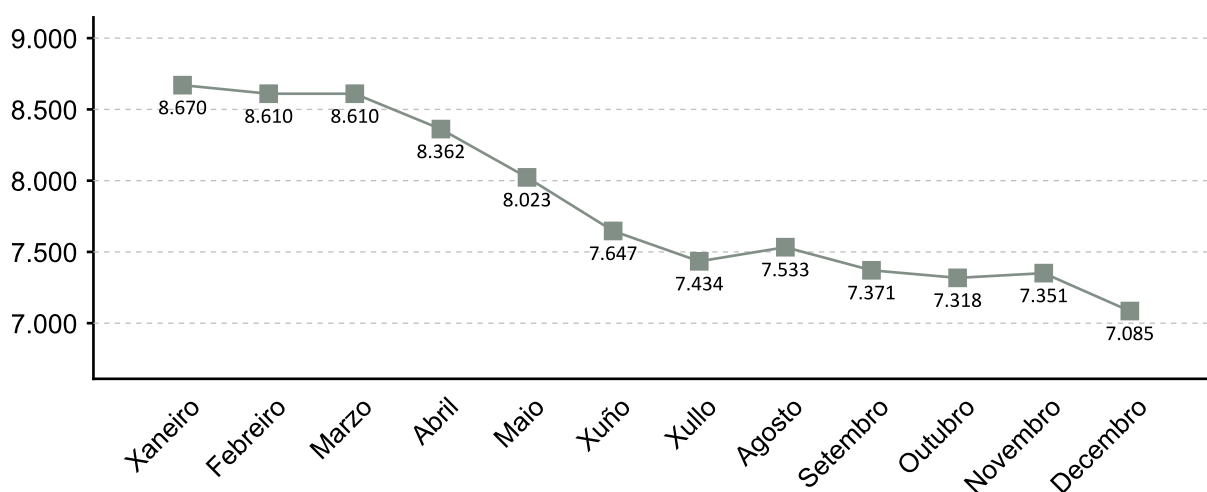

1. A fonte estatística utilizada para a elaboración dos seguintes apartados é a do Servizo Público de Emprego de Galicia

### PARO REXISTRADO POR SEXO 2017 VARIACIÓN PORCENTUAL 2017-2016

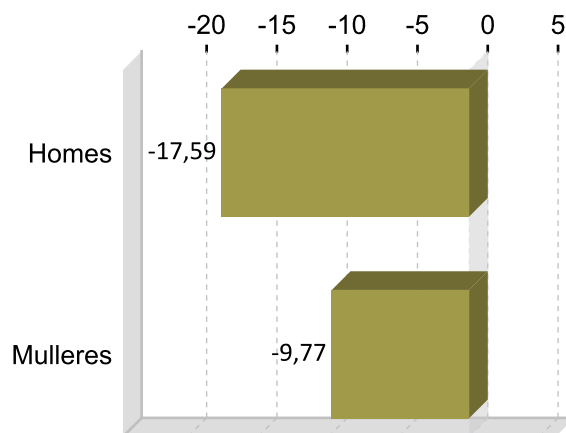
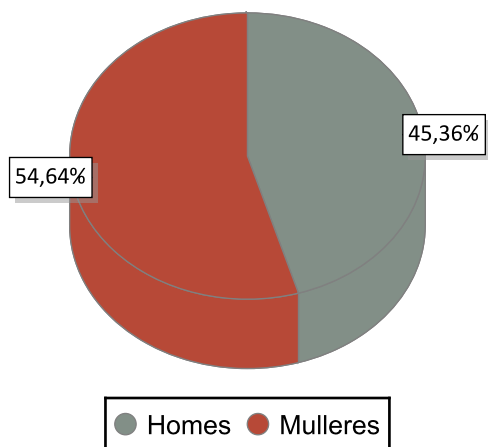

### PARO REXISTRADO POR IDADE 2017 VARIACIÓN PORCENTUAL 2017-2016

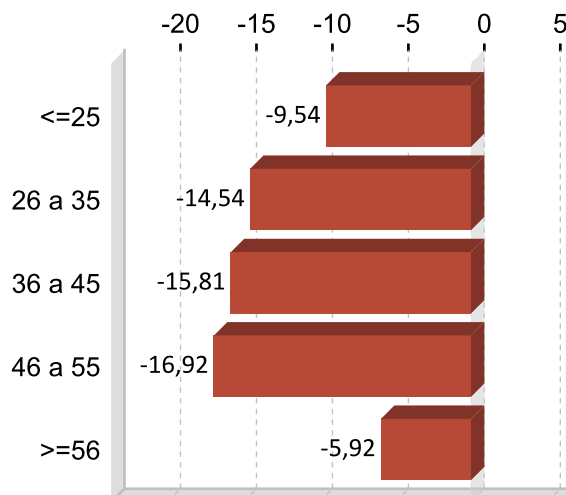
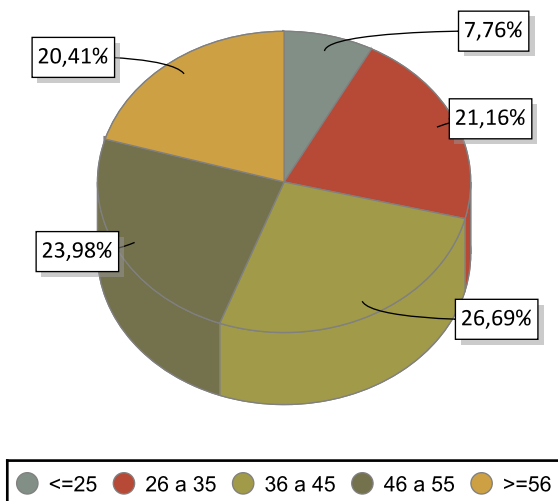

### PARO REXISTRADO POR NIVEL FORMATIVO 2017

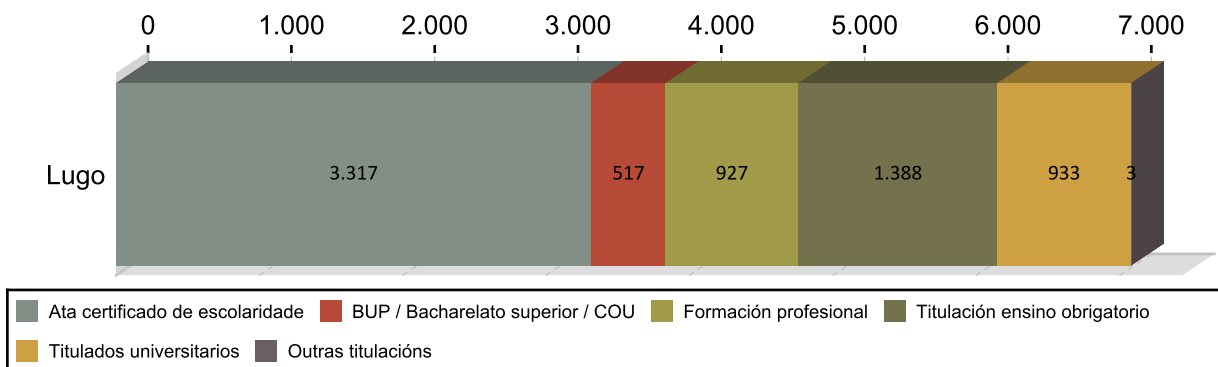

## ANTIGÜIDADE NA DEMANDA 2017

	Homes	% H.	Mulleres	% M.	Total	% T.
<= 1 mes	382	11,89	362	10,50	744	10,50
de 1 a 3 meses	631	19,63	647	18,04	1.278	18,04
de 3 a 6 meses	398	12,38	495	12,60	893	12,60
de 6 a 12 meses	406	12,63	562	13,66	968	13,66
de 12 a 24 meses	425	13,22	618	14,72	1.043	14,72
máis de 24 meses	972	30,24	1.187	30,47	2.159	30,47
<b>Total</b>	<b>3.214</b>	<b>100</b>	<b>3.871</b>	<b>100</b>	<b>7.085</b>	<b>100</b>

## PARO R. POR SECTORES 2017

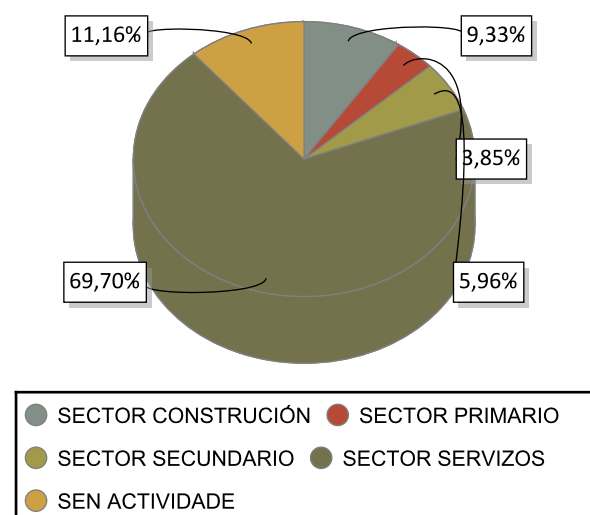

## VARIACIÓN PORCENTUAL 2017-2016

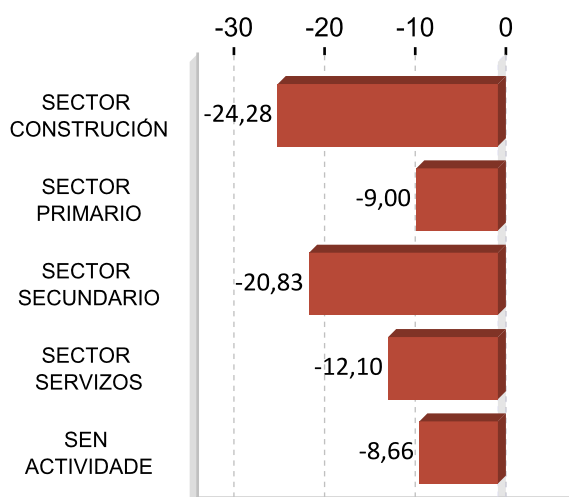

## ACTIVIDADES ECONÓMICAS CON MAIOR PORCENTAXE DE PARO REXISTRADO 2017

ACTIVIDADE ECONÓMICA	Lugo	%
Servizos de comidas e bebidas	885	12,49
Sen emprego anterior	791	11,16
Comercio ao retallo, salvo de vehículos de motor e motocicletas	734	10,36
Administración pública e defensa; Seguridade Social obrigatoria	340	4,80
Actividades de construción especializada	340	4,80
Construción de edificios	291	4,11
Comercio por xunto e intermediarios do comercio, salvo de vehículos de motor e motocicletas	272	3,84
Actividades relacionadas co emprego	266	3,75
Servizos a edificios e actividades de xardinaría	254	3,59
Educación	218	3,08

**OCUPACIÓNS MÁIS DEMANDADAS. TOTAL XERAL E SEXO 2017**

<b>OCUPACIÓN</b>	<b>Total</b>	<b>%</b>
DEPENDENTES DE COMERCIO, EN XERAL	1.771	6,53
PERSOAL DE LIMPEZA OU LIMPADOR , EN XERAL	1.501	5,54
EMPREGADOS ADMINISTRATIVOS, EN XERAL	1.060	3,91
CAMAREIROS, EN XERAL	777	2,87
CONDUTORES DE FURGONETA, ATA 3,5 T.	720	2,66
REPOÑEDORES DE HIPERMERCADO	703	2,59
MOZOS DE CARGA E DESCARGA, ALMACÉN E/OU MERCADO DE ABASTOS	605	2,23
CAIXEIROS DE COMERCIO	596	2,20
COCIÑEIROS, EN XERAL	577	2,13
ASISTENTES DOMICILIARIOS	545	2,01

<b>OCUPACIÓN</b>	<b>Homes</b>	<b>%</b>
CONDUTORES DE FURGONETA, ATA 3,5 T.	642	5,20
MOZOS DE CARGA E DESCARGA, ALMACÉN E/OU MERCADO DE ABASTOS	568	4,60
PEÓNS DA CONSTRUCCIÓN DE EDIFICIOS	492	3,99
ALBANEIS	423	3,43
PEÓNS DE OBRAS PUBLICAS, EN XERAL	357	2,89

<b>OCUPACIÓN</b>	<b>Mulleres</b>	<b>%</b>
DEPENDENTES DE COMERCIO, EN XERAL	1.454	9,85
PERSOAL DE LIMPEZA OU LIMPADOR , EN XERAL	1.322	8,95
EMPREGADOS ADMINISTRATIVOS, EN XERAL	793	5,37
CAIXEIROS DE COMERCIO	544	3,68
ASISTENTES DOMICILIARIOS	520	3,52

Nota: Un mesmo parado pode solicitar ata seis ocupacións distintas nas que desexa traballar, nesta táboa téñense en conta todas as ocupacións demandadas polos parados.

## 4. AFILIACIÓNS Á SEGURIDADE SOCIAL

### AFILIACIÓNS LUGO 2017

	Total	Variación
Lugo	56.653	2,03

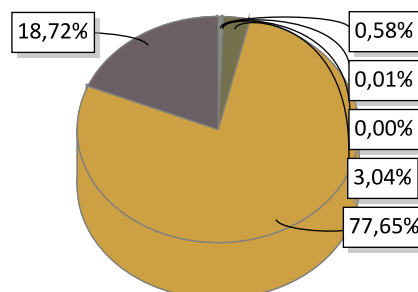

AGRARIO: 329	MAR: 4	CARBON: 0	HOGAR: 1.720
GENERAL: 43.993	AUTONOMOS: 10.607		

### EVOLUCIÓN ANUAL DA AFILIACIÓN DE TRABALLADORES

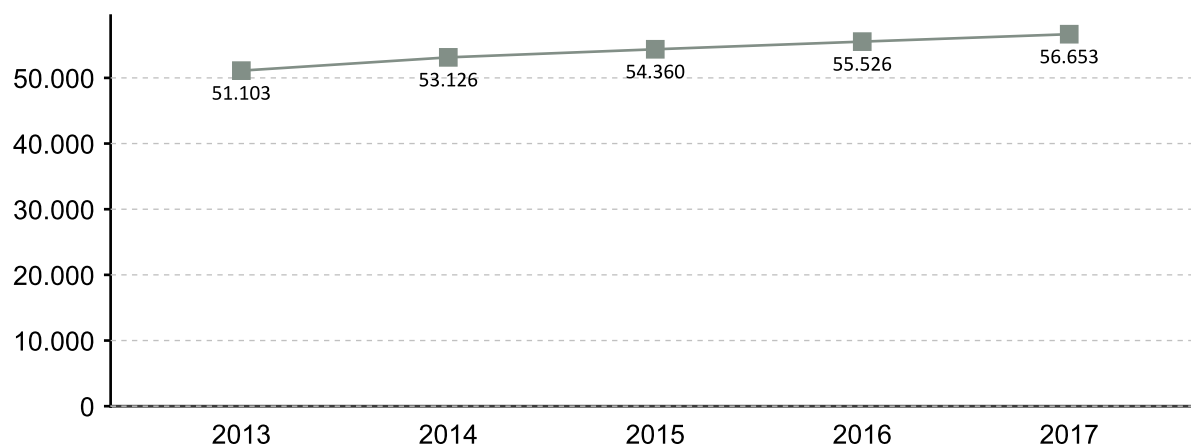

### EVOLUCIÓN MENSUAL DAS AFILIACIÓNS. 2017

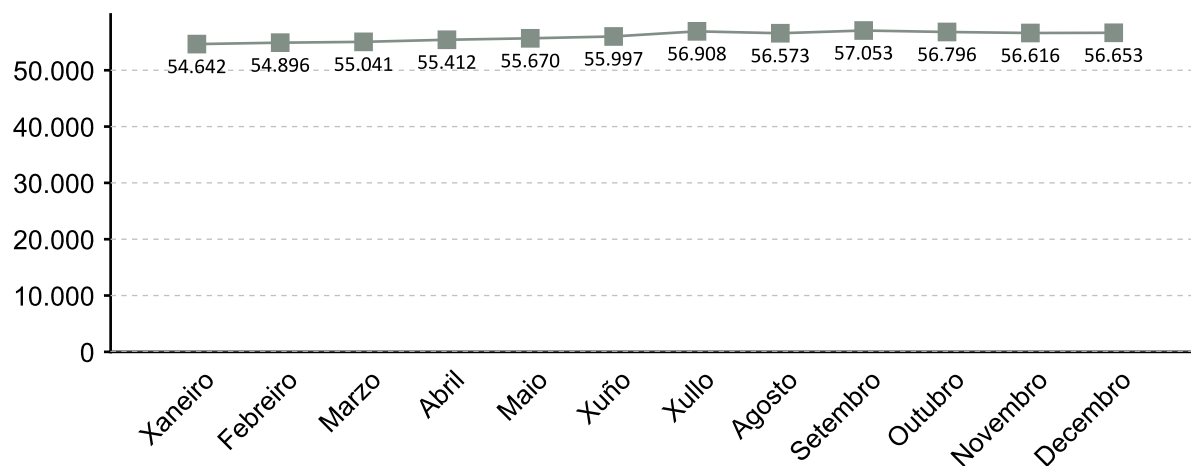

A fonte estatística utilizada para a elaboración deste apartado é a Tesouraría Xeral da Seguridade Social. Datos de afiliacións rexistradas a último día do ano. Para o gráfico de evolución tómase de referencia o último día do mes

### AFILIACIÓNS POR SECTOR 2017

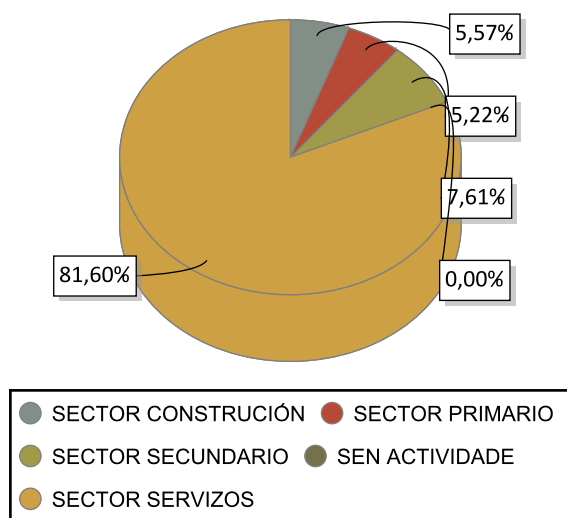

### VARIACIÓN PORCENTUAL 2017-2016

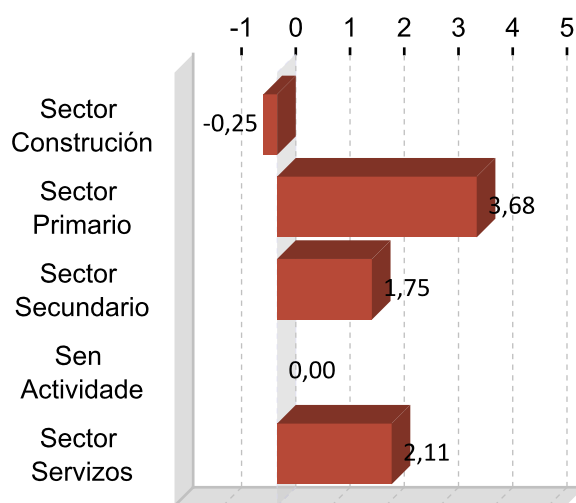

### DEZ ACTIVIDADES ECONÓMICAS CON MAIOR PORCENTAXE DE AFILIACIÓN 2017

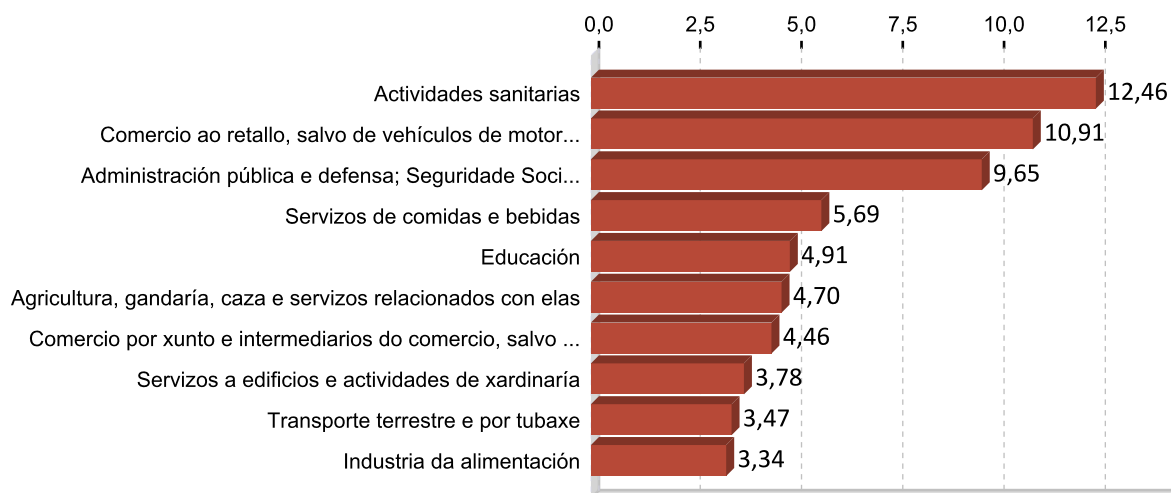

## 5. PERFIL DAS PERSOAS DEMANDANTES E CONTRATADAS EN LUGO 2017

### Paro

Sexo: muller

Idade: 36 a 45

Nivel formativo:  
ata certificado de escolaridade

Antigüidade na demanda:  
máis de 24 meses

Actividade económica de procedencia:  
servizos de comidas e bebidas

Ocupación máis demandada:  
dependentes de comercio, en xeral

### Contratos

Sexo: muller

Idade: 26 a 35

Nivel formativo:  
ata certificado de escolaridade

Tipoloxía: temporal

Actividade económica:  
servizos de comidas e bebidas

Ocupación:  
camareiros asalariados

Nota: O perfil está elaborado co resultado dos valores máximos obtidos dentro de cada variable.

# FICHAS COMARCAIS DO MERCADO LABORAL GALEGO

## A Mariña Central

Provincia: Lugo



2018

### CONTIDO

1. Datos de poboación
2. Contratación
3. Paro rexistrado
4. Afiliacións á Seguridade Social
5. Perfil das persoas demandantes e contratadas

XUNTA DE GALICIA



## 1. DATOS DE POBOACIÓN

### HABITANTES

	2017	2016	% Variación 2017/2016
Alfoz	1.782	1.818	-1,98
Burela	9.524	9.552	-0,29
Foz	9.931	9.908	0,23
Lourenzá	2.224	2.259	-1,55
Mondoñedo	3.722	3.820	-2,57
Valadouro, O	2.002	2.016	-0,69
<b>A Mariña</b>	<b>29.185</b>	<b>29.373</b>	<b>-0,64</b>

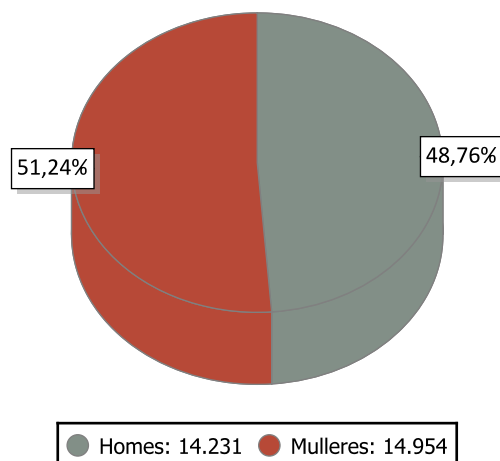

### INDICADORES DE POBOACIÓN 2016

	Idade media			Índice de recambio de poboación activa	Índice de envellecemento
	Homes	Mulleres	Total		
A Mariña	46,0	48,8	47,5	181,6	175,2

### POBOACIÓN ESTRANXEIRA E MOVEMENTOS MIGRATORIOS

	2017			2016			Saldo migratorio
	Poboación estranxeira	% de poboación estranxeira sobre o total da poboación	Emigración interna	Emigración externa	Inmigración interna	Inmigración externa	
A Mariña	1.768	6,06	580	316	523	373	0

#### DEFINICIÓNS

##### Idade media no 1 de xaneiro

Media aritmética das idades dos individuos que compoñen unha poboación.

##### Índice de recambio da poboación en idade activa

Relación entre a poboación entre 60 e 64 anos e a poboación entre 15 e 19 anos. Mide a capacidade dunha poboación para substituír os individuos que se van xubilando.

##### Índice de envellecemento

Relación entre a poboación maior de 64 anos e a poboación menor de 20 anos.

##### Emigración

Para un ámbito xeográfico determinado é aquela migración que ten orixe nese ámbito e destino fóra deste ámbito. Fálase de emigración interna cando o destino é outro concello de Galicia e emigración externa cando o destino é outro concello do resto de España ou o estranxeiro.

##### Inmigración

Para un ámbito xeográfico determinado é aquela migración con destino neste ámbito e orixe fóra deste. Fálase de inmigración interna cando a orixe é outro concello de Galicia e inmigración externa cando a orixe é outro concello de España ou o estranxeiro.

##### Saldo migratorio

Para cada ámbito territorial, é a diferenza entre o número de inmigracións e o número de emigracións. Se é positivo indica que as entradas de poboación superan as saídas e se é negativo o contrario.

## 2. CONTRATACIÓN <sup>1</sup>

### CONTRATOS A MARIÑA CENTRAL 2017

	Homes	Mulleres	Total	Variación 2017/16
A Mariña Central	4.240	4.177	8.417	1,67

### EVOLUCIÓN ANUAL DA CONTRATACIÓN

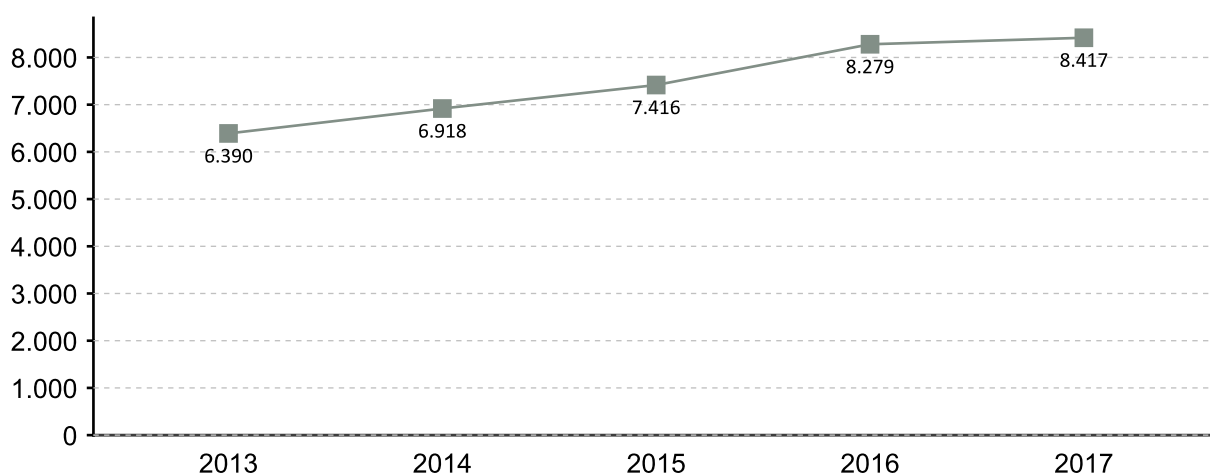

### EVOLUCIÓN MENSUAL DA CONTRATACIÓN 2017

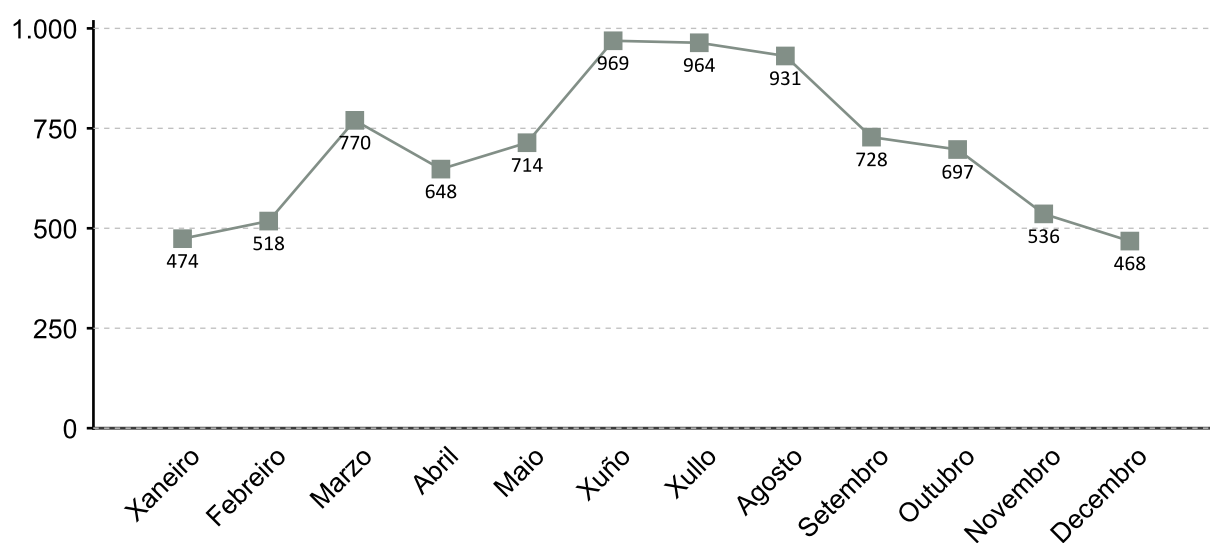

1. A fonte estatística utilizada para a elaboración dos seguintes apartados é a do Servizo Público de Emprego de Galicia

### CONTRATACIÓN POR SEXO 2017

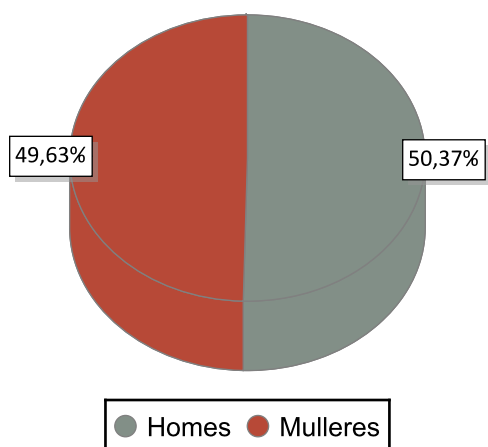

### VARIACIÓN PORCENTUAL 2017-2016

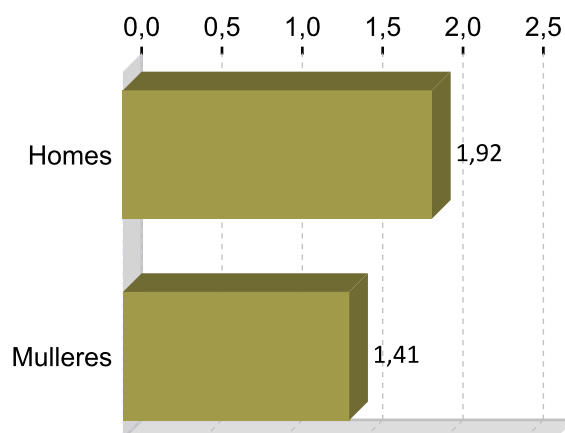

### CONTRATACIÓN POR IDADE 2017

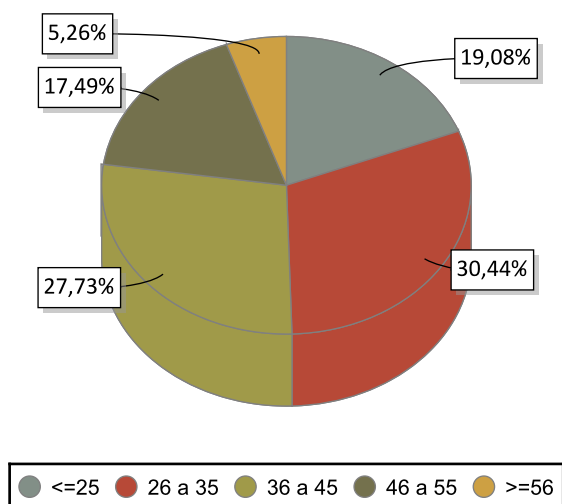

### VARIACIÓN PORCENTUAL 2017-2016

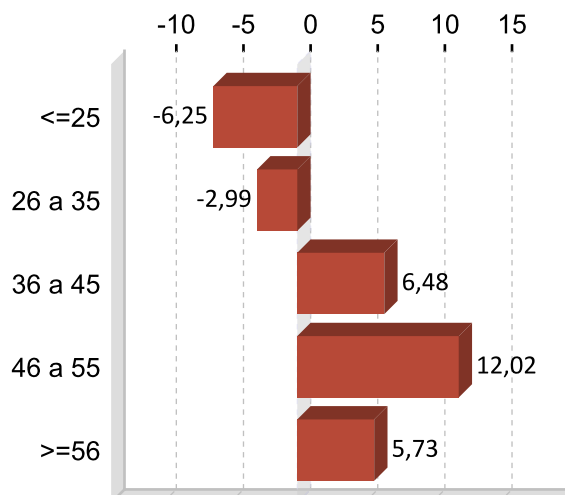

### CONTRATACIÓN POR NIVEL FORMATIVO 2017

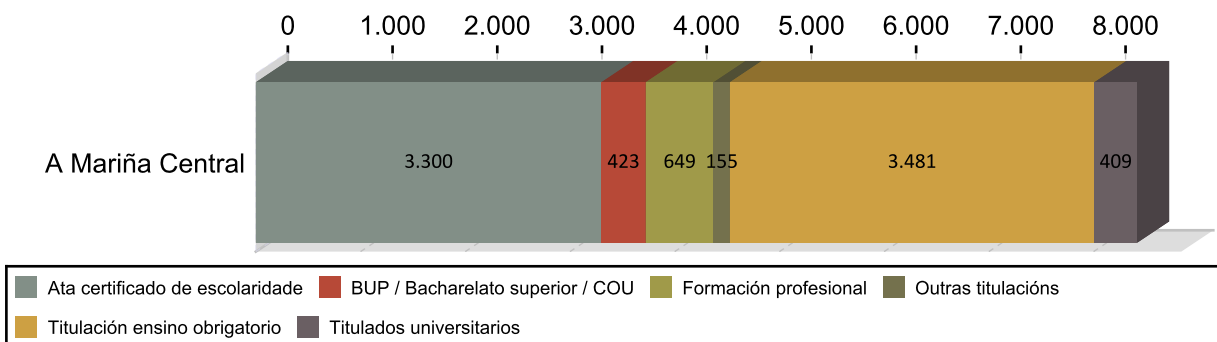

### CONTRATACIÓN POR TIPOLOXÍA E PORCENTAXE 2017

Tipo de contrato	A Mariña Central	Porcentaxe
Indefinido	938	11,14
Indefinido tempo parcial	202	2,40
Outros	70	0,83
Prácticas/Formación	41	0,49
Temporal	4.288	50,94
Temporal tempo parcial	2.878	34,19
<b>Total</b>	<b>8.417</b>	<b>100</b>

### PORCENTAXE DE CONTRATACIÓN INDEFINIDA E RESTANTE POR SEXO 2017

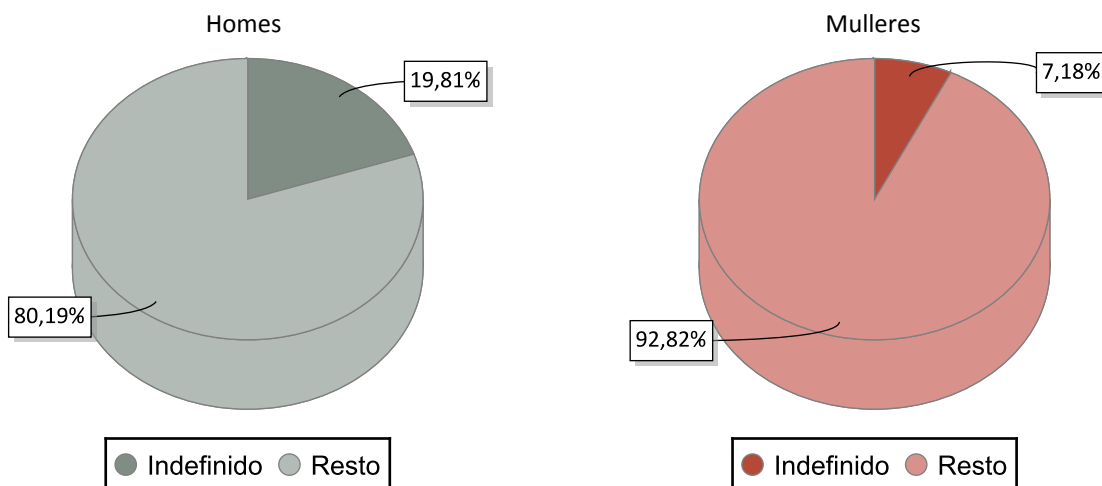

### CONTRATACIÓN NOS GRANDES SECTORES DE ACTIVIDADE E SEXO 2017

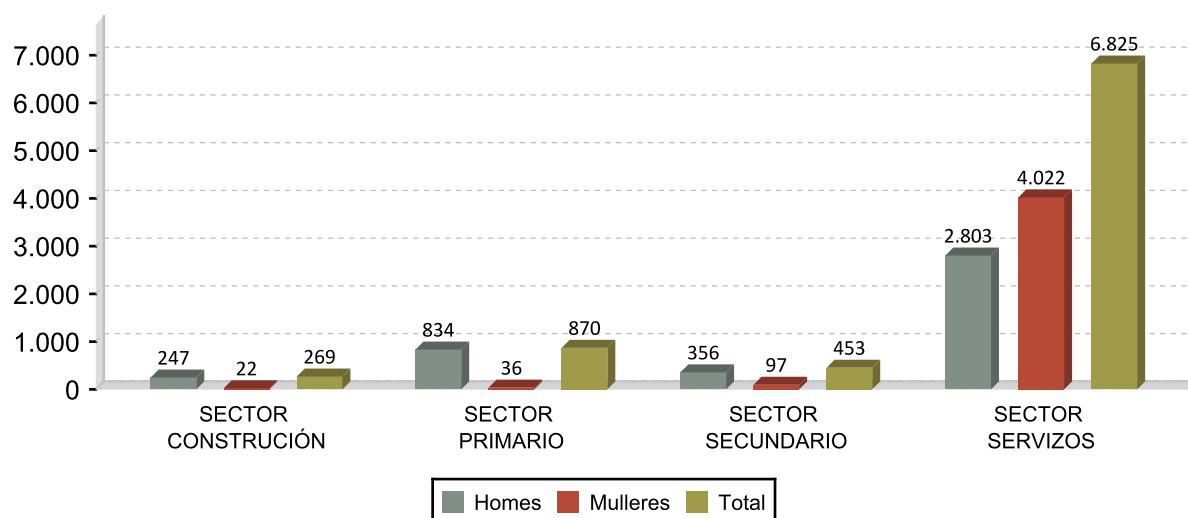

## DEZ ACTIVIDADES ECONÓMICAS CON MAIOR PORCENTAXE DE CONTRATOS 2017

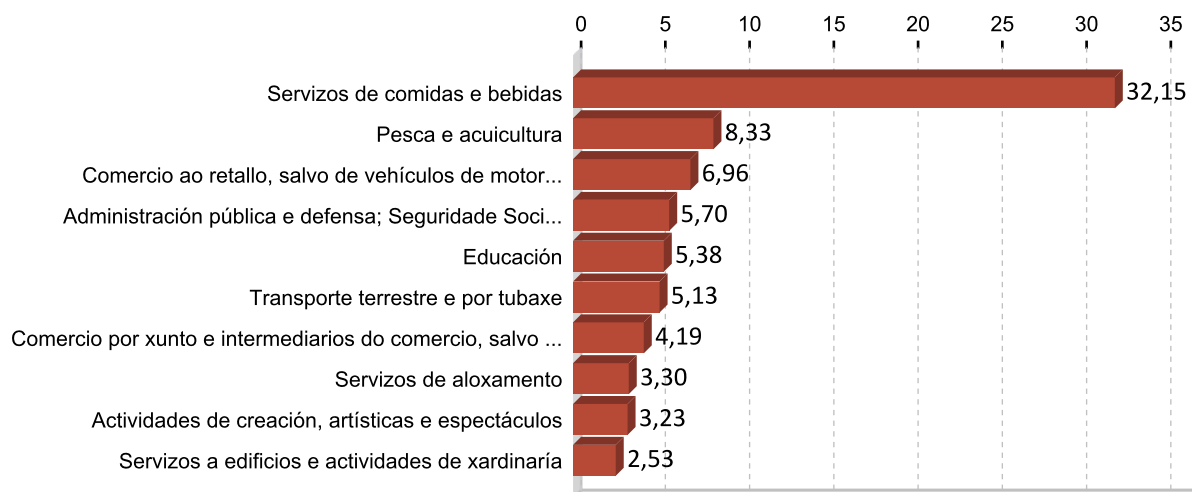

## OCUPACIÓNS CON MAIOR NÚMERO DE CONTRATOS E SEXO 2017

OCUPACIÓN	Total	%
CAMAREIROS ASALARIADOS	2.122	25,21
PESCADORES DE ALTURA	572	6,80
VENDEDORES EN TENDAS E ALMACÉNS	494	5,87
AXUDANTES DE COCIÑA	482	5,73
PERSOAL DE LIMPEZA DE OFICINAS, HOTEIS E OUTROS ESTABLECEMENTOS	292	3,47
COCIÑEIROS ASALARIADOS	287	3,41
MONITORES DE ACTIVIDADES RECREATIVAS E DE ENTRETENIMENTO	271	3,22
CONDUTORES ASALARIADOS DE CAMIÓN	270	3,21
COMPOSITORES, MÚSICOS E CANTANTES	212	2,52
CONDUTORES DE AUTOBUSES E TRANVÍAS	164	1,95

OCUPACIÓN	Homes	%
CAMAREIROS ASALARIADOS	1.002	23,63
PESCADORES DE ALTURA	570	13,44
CONDUTORES ASALARIADOS DE CAMIÓN	260	6,13
CONDUTORES DE AUTOBUSES E TRANVÍAS	161	3,80
COMPOSITORES, MÚSICOS E CANTANTES	154	3,63

OCUPACIÓN	Mulleres	%
CAMAREIROS ASALARIADOS	1.120	26,81
VENDEDORES EN TENDAS E ALMACÉNS	399	9,55
AXUDANTES DE COCIÑA	354	8,47
PERSOAL DE LIMPEZA DE OFICINAS, HOTEIS E OUTROS ESTABLECEMENTOS	264	6,32
COCIÑEIROS ASALARIADOS	193	4,62

### 3. PARO REXISTRADO <sup>1</sup>

#### PARO REXISTRADO A MARIÑA CENTRAL 2017

	Homes	Mulleres	Total	Variación 2017/16
A Mariña Central	587	818	1.405	-12,84

#### EVOLUCIÓN ANUAL DO PARO REXISTRADO

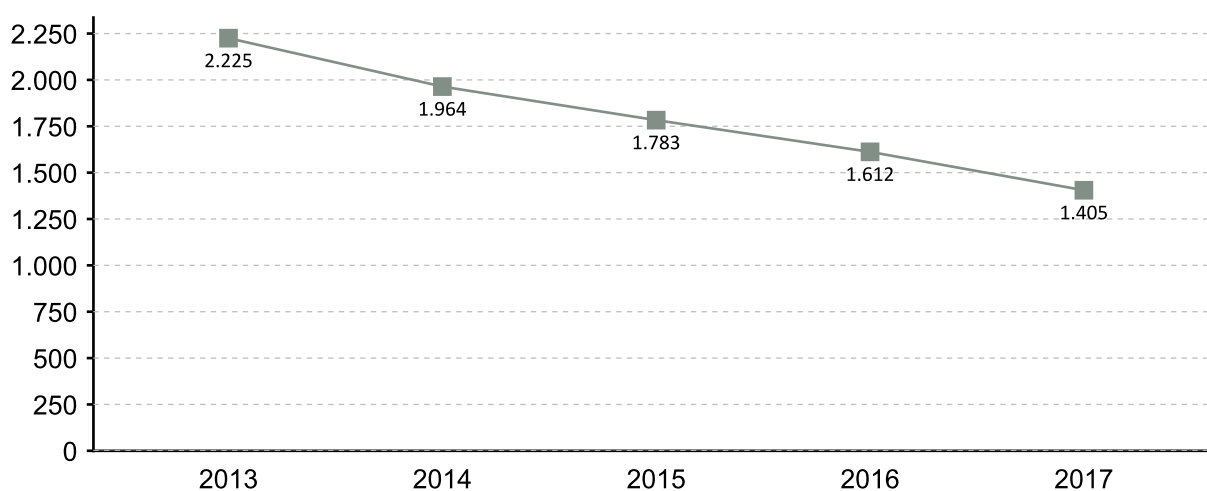

#### EVOLUCIÓN MENSUAL DO PARO REXISTRADO 2017

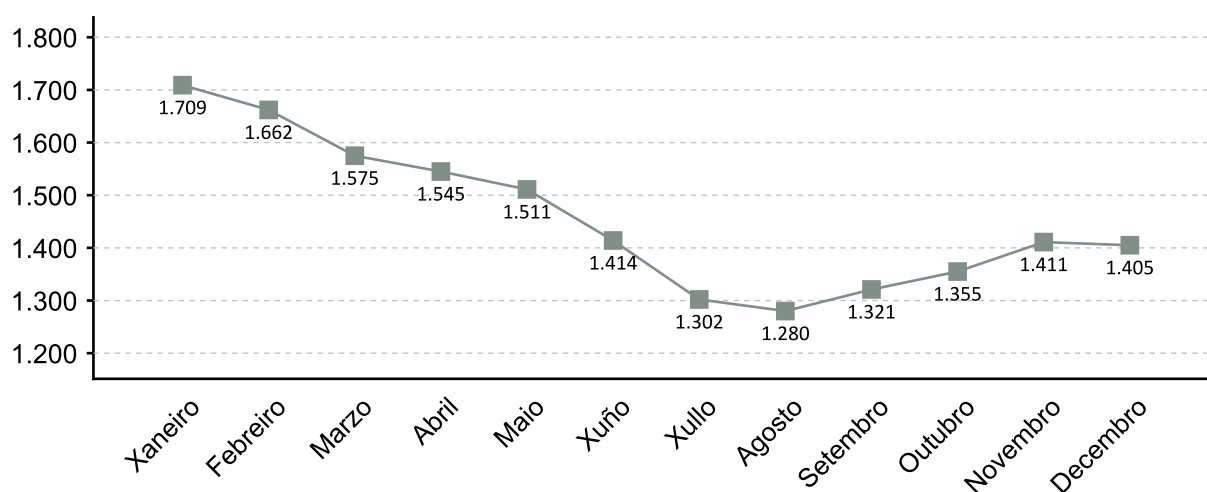

1. A fonte estatística utilizada para a elaboración dos seguintes apartados é a do Servizo Público de Emprego de Galicia

### PARO REXISTRADO POR SEXO 2017 VARIACIÓN PORCENTUAL 2017-2016

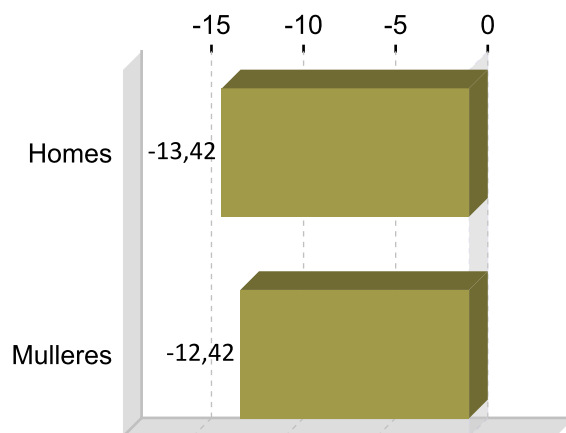
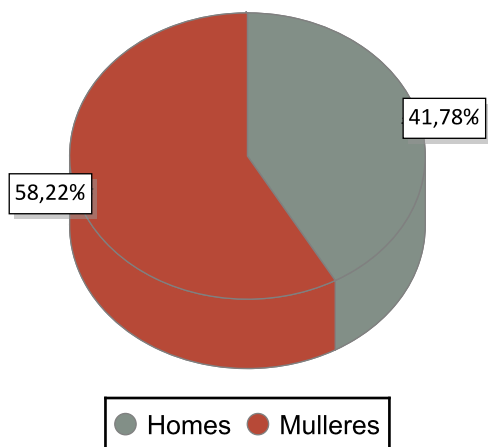

### PARO REXISTRADO POR IDADE 2017 VARIACIÓN PORCENTUAL 2017-2016

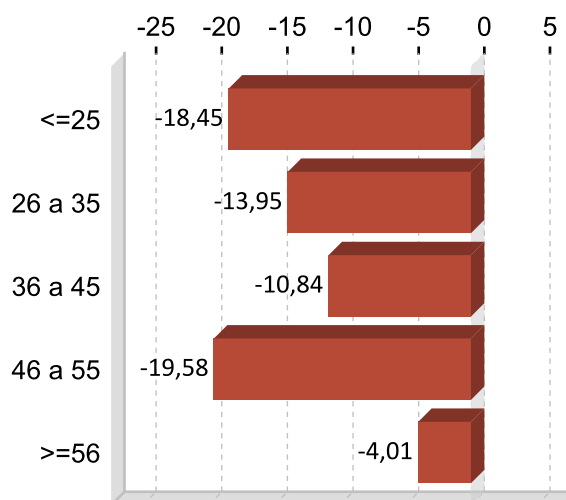
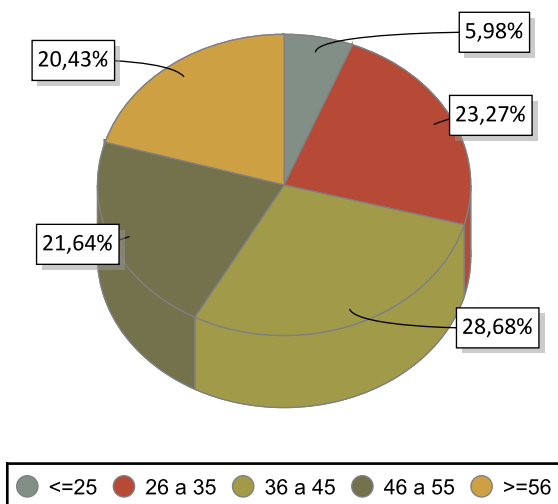

### PARO REXISTRADO POR NIVEL FORMATIVO 2017

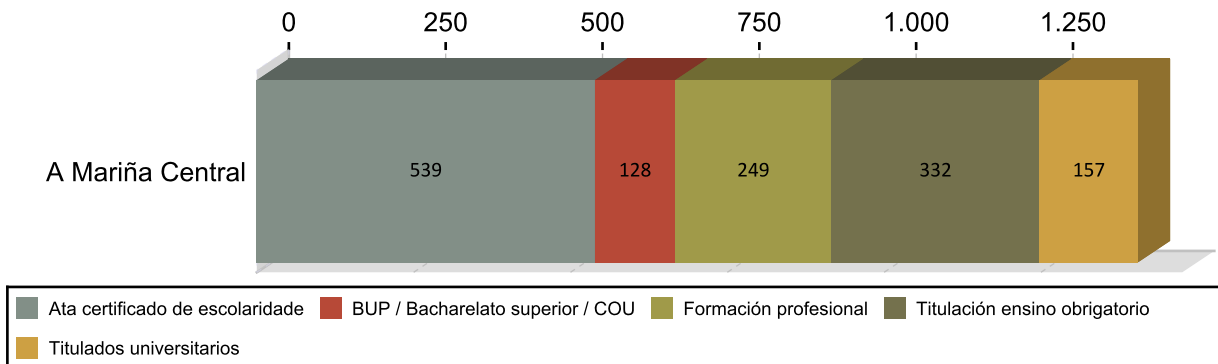

## ANTIGÜIDADE NA DEMANDA 2017

	Homes	% H.	Mulleres	% M.	Total	% T.
<= 1 mes	86	14,65	79	11,74	165	11,74
de 1 a 3 meses	147	25,04	179	23,20	326	23,20
de 3 a 6 meses	84	14,31	127	15,02	211	15,02
de 6 a 12 meses	67	11,41	109	12,53	176	12,53
de 12 a 24 meses	67	11,41	124	13,59	191	13,59
máis de 24 meses	136	23,17	200	23,91	336	23,91
<b>Total</b>	<b>587</b>	<b>100</b>	<b>818</b>	<b>100</b>	<b>1.405</b>	<b>100</b>

## PARO R. POR SECTORES 2017

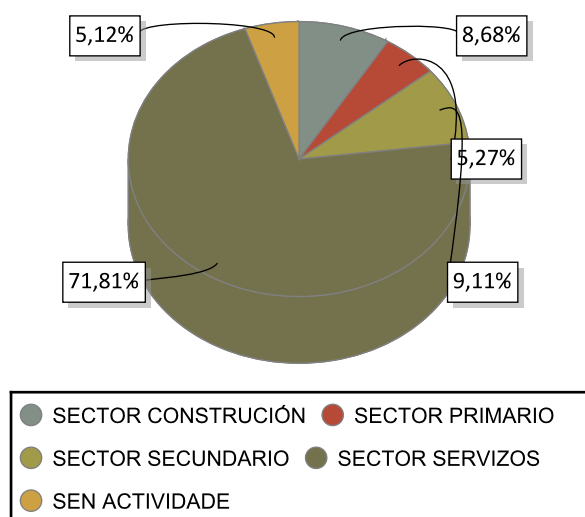

## VARIACIÓN PORCENTUAL 2017-2016

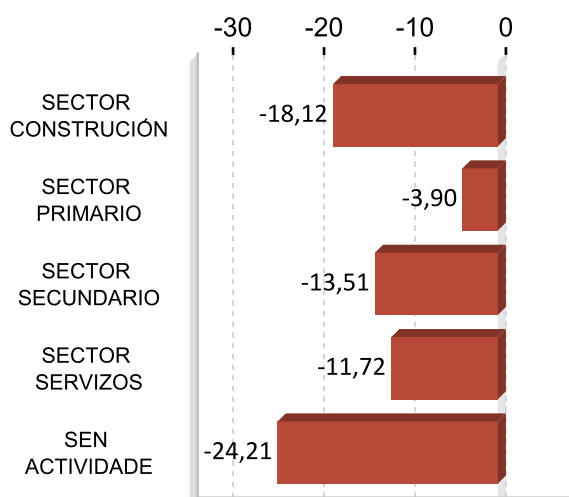

## ACTIVIDADES ECONÓMICAS CON MAIOR PORCENTAXE DE PARO REXISTRADO 2017

ACTIVIDADE ECONÓMICA	A Mariña	%
Servizos de comidas e bebidas	247	17,58
Comercio ao retallo, salvo de vehículos de motor e motocicletas	153	10,89
Administración pública e defensa; Seguridade Social obrigatoria	138	9,82
Sen emprego anterior	72	5,12
Construción de edificios	64	4,56
Comercio por xunto e intermediarios do comercio, salvo de vehículos de motor e motocicletas	52	3,70
Actividades relacionadas co emprego	51	3,63
Actividades de construción especializada	51	3,63
Educación	50	3,56
Servizos a edificios e actividades de xardinaría	44	3,13

## OCUPACIÓNS MÁIS DEMANDADAS. TOTAL XERAL E SEXO 2017

OCUPACIÓN	Total	%
PERSOAL DE LIMPEZA OU LIMPADOR , EN XERAL	360	6,26
DEPENDENTES DE COMERCIO, EN XERAL	357	6,21
XARDINEIROS, EN XERAL	207	3,60
PEÓNS DA INDUSTRIA MANUFACTUREIRA, EN XERAL	178	3,10
EMPREGADOS ADMINISTRATIVOS, EN XERAL	174	3,03
PINCHES DE COCIÑA	172	2,99
CAMAREIROS, EN XERAL	171	2,98
ALBANEIS	129	2,24
ASISTENTES DOMICILIARIOS	128	2,23
TÉCNICOS EN MEDIO AMBIENTE	118	2,05

OCUPACIÓN	Homes	%
ALBANEIS	112	4,77
PEÓNS DA CONSTRUCCIÓN DE EDIFICIOS	109	4,65
XARDINEIROS, EN XERAL	105	4,48
PEÓNS DA INDUSTRIA MANUFACTUREIRA, EN XERAL	90	3,84
PEÓNS FORESTAIS	73	3,11

OCUPACIÓN	Mulleres	%
PERSOAL DE LIMPEZA OU LIMPADOR , EN XERAL	330	9,70
DEPENDENTES DE COMERCIO, EN XERAL	322	9,47
PINCHES DE COCIÑA	153	4,50
EMPREGADOS ADMINISTRATIVOS, EN XERAL	143	4,20
ASISTENTES DOMICILIARIOS	122	3,59

Nota: Un mesmo parado pode solicitar ata seis ocupacións distintas nas que desexa traballar, nesta táboa téñense en conta todas as ocupacións demandadas polos parados.

## 4. AFILIACIÓNS Á SEGURIDADE SOCIAL

### AFILIACIÓNS A MARIÑA CENTRAL 2017

	Total	Variación
A Mariña	7.947	0,76

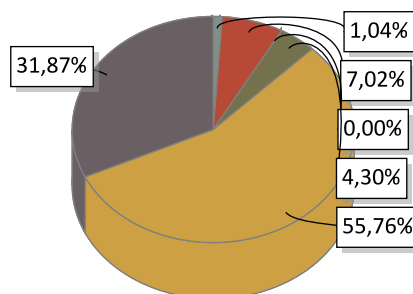

AGRARIO: 83	MAR: 558	CARBON: 0	HOGAR: 342
GENERAL: 4.431	AUTONOMOS: 2.533		

### EVOLUCIÓN ANUAL DA AFILIACIÓN DE TRABALLADORES

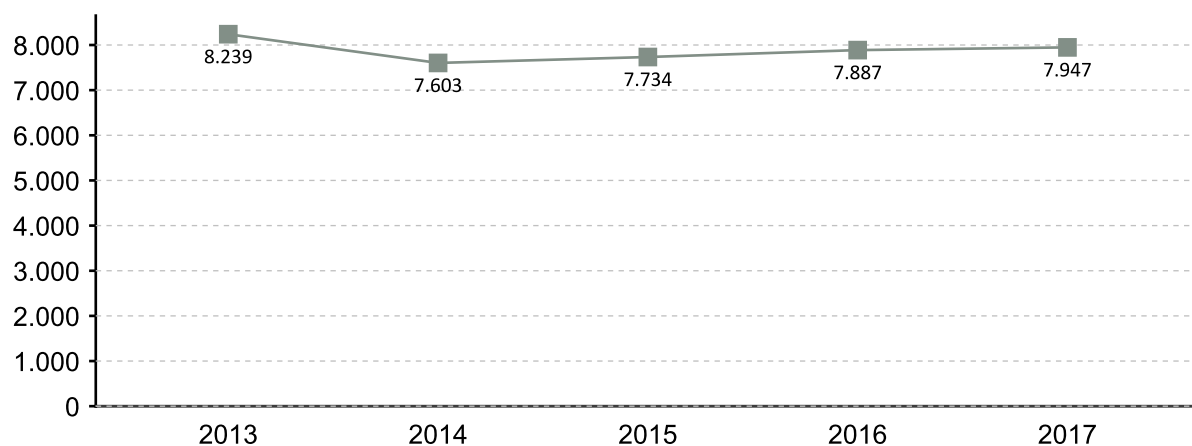

### EVOLUCIÓN MENSUAL DAS AFILIACIÓNS. 2017

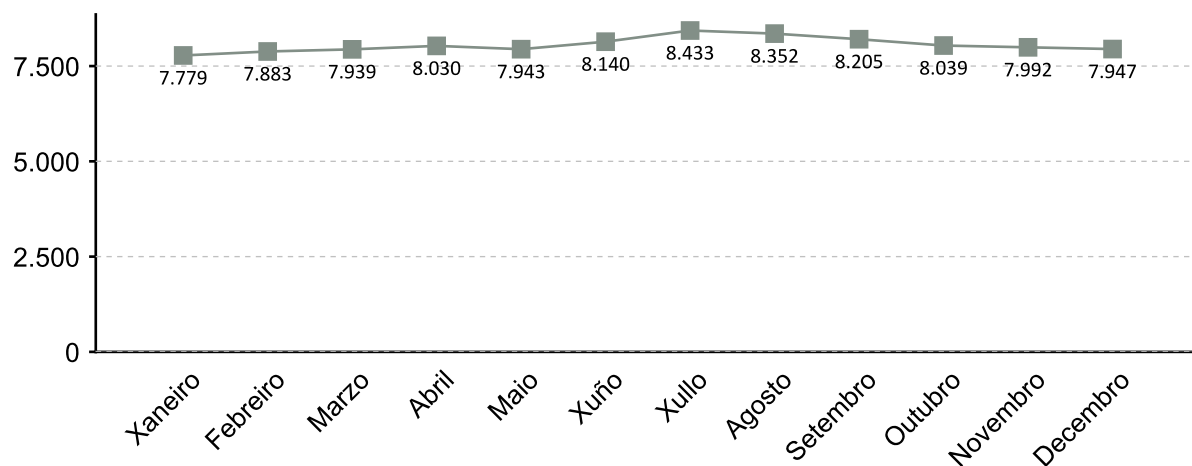

A fonte estatística utilizada para a elaboración deste apartado é a Tesouraría Xeral da Seguridade Social. Datos de afiliacións rexistradas a último día do ano. Para o gráfico de evolución tómase de referencia o último día do mes

### AFILIACIÓNS POR SECTOR 2017

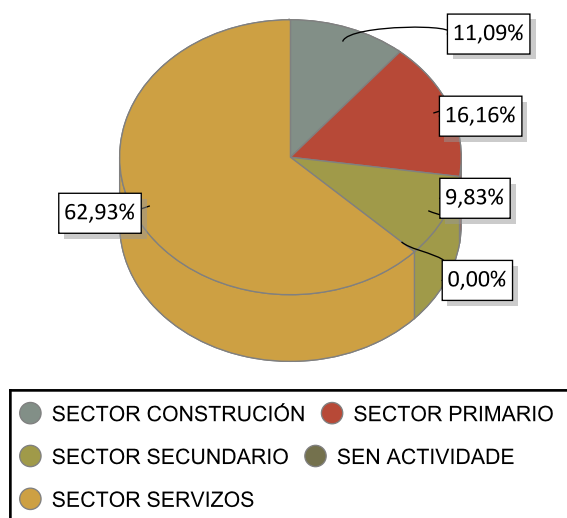

### VARIACIÓN PORCENTUAL 2017-2016

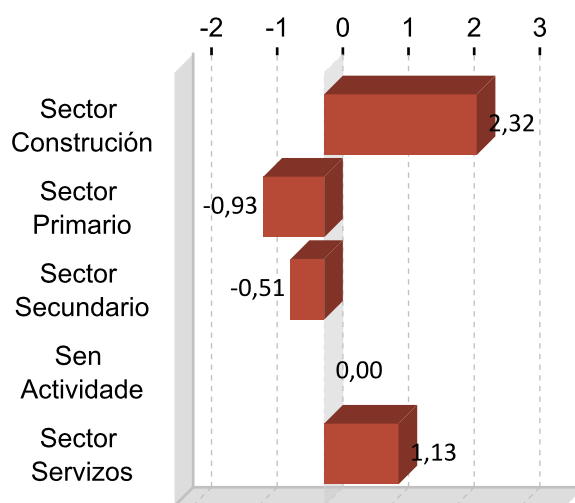

### DEZ ACTIVIDADES ECONÓMICAS CON MAIOR PORCENTAXE DE AFILIACIÓN 2017

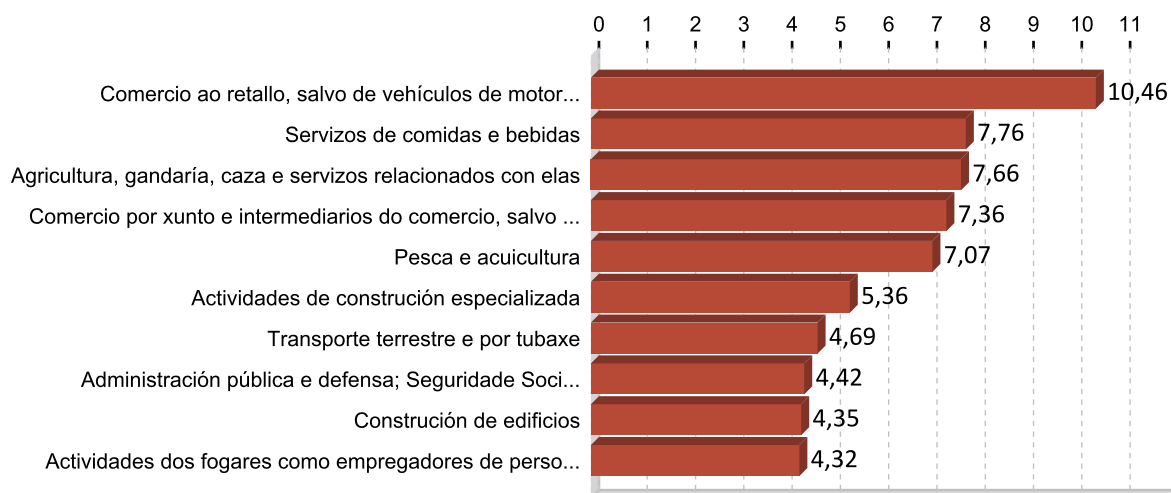

## 5. PERFIL DAS PERSOAS DEMANDANTES E CONTRATADAS EN A MARIÑA CENTRAL 2017

### Paro

Sexo: muller

Idade: 36 a 45

Nivel formativo:  
ata certificado de escolaridade

Antigüidade na demanda:  
máis de 24 meses

Actividade económica de procedencia:  
servizos de comidas e bebidas

Ocupación máis demandada:  
persoal de limpeza ou limpador , en xeral

### Contratos

Sexo: home

Idade: 26 a 35

Nivel formativo:  
titulación ensino obrigatorio

Tipoloxía: temporal

Actividade económica:  
servizos de comidas e bebidas

Ocupación:  
camareiros asalariados

Nota: O perfil está elaborado co resultado dos valores máximos obtidos dentro de cada variable.

# FICHAS COMARCAIS DO MERCADO LABORAL GALEGO

## A Mariña Occidental

Provincia: Lugo



2018

### CONTIDO

1. Datos de poboación
2. Contratación
3. Paro rexistrado
4. Afiliacións á Seguridade Social
5. Perfil das persoas demandantes e contratadas

XUNTA DE GALICIA



## 1. DATOS DE POBOACIÓN

### HABITANTES

	2017	2016	% Variación 2017/2016
Cervo	4.274	4.295	-0,49
Ourol	1.016	1.034	-1,74
Vicedo, O	1.747	1.802	-3,05
Viveiro	15.550	15.615	-0,42
Xove	3.342	3.376	-1,01
<b>A Mariña</b>	<b>25.929</b>	<b>26.122</b>	<b>-0,74</b>

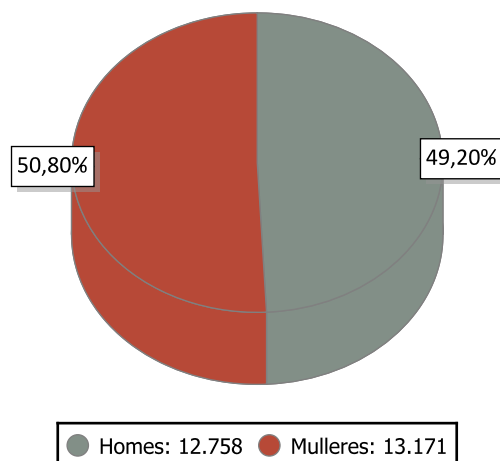

### INDICADORES DE POBOACIÓN 2016

	Idade media			Índice de recambio de poboación activa	Índice de envellecemento
	Homes	Mulleres	Total		
A Mariña	46,4	49,8	48,1	200,4	193,6

### POBOACIÓN ESTRANXEIRA E MOVEMENTOS MIGRATORIOS

	2017			2016			Saldo migratorio
	Poboación estranxeira	% de poboación estranxeira sobre o total da poboación	Emigración interna	Emigración externa	Inmigración interna	Inmigración externa	
A Mariña	1.158	4,47	529	250	554	309	84

#### DEFINICIÓNS

##### Idade media no 1 de xaneiro

Media aritmética das idades dos individuos que compoñen unha poboación.

##### Índice de recambio da poboación en idade activa

Relación entre a poboación entre 60 e 64 anos e a poboación entre 15 e 19 anos. Mide a capacidade dunha poboación para substituír os individuos que se van xubilando.

##### Índice de envellecemento

Relación entre a poboación maior de 64 anos e a poboación menor de 20 anos.

##### Emigración

Para un ámbito xeográfico determinado é aquela migración que ten orixe nese ámbito e destino fóra deste ámbito. Fálase de emigración interna cando o destino é outro concello de Galicia e emigración externa cando o destino é outro concello do resto de España ou o estranxeiro.

##### Inmigración

Para un ámbito xeográfico determinado é aquela migración con destino neste ámbito e orixe fóra deste. Fálase de inmigración interna cando a orixe é outro concello de Galicia e inmigración externa cando a orixe é outro concello de España ou o estranxeiro.

##### Saldo migratorio

Para cada ámbito territorial, é a diferenza entre o número de inmigracións e o número de emigracións. Se é positivo indica que as entradas de poboación superan as saídas e se é negativo o contrario.

## 2. CONTRATACIÓN <sup>1</sup>

### CONTRATOS A MARIÑA OCCIDENTAL 2017

	Homes	Mulleres	Total	Variación 2017/16
A Mariña Occidental	8.050	4.521	12.571	20,38

### EVOLUCIÓN ANUAL DA CONTRATACIÓN

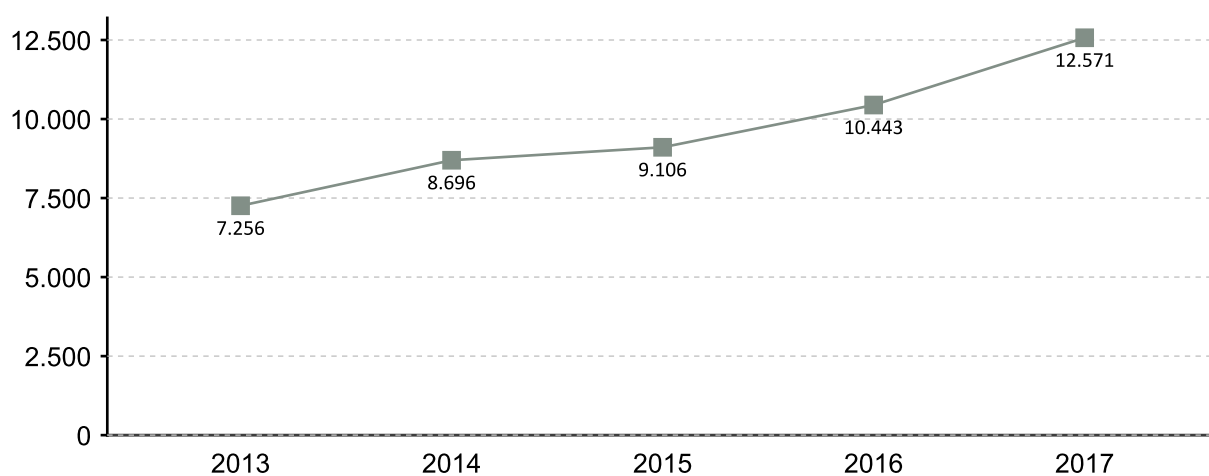

### EVOLUCIÓN MENSUAL DA CONTRATACIÓN 2017

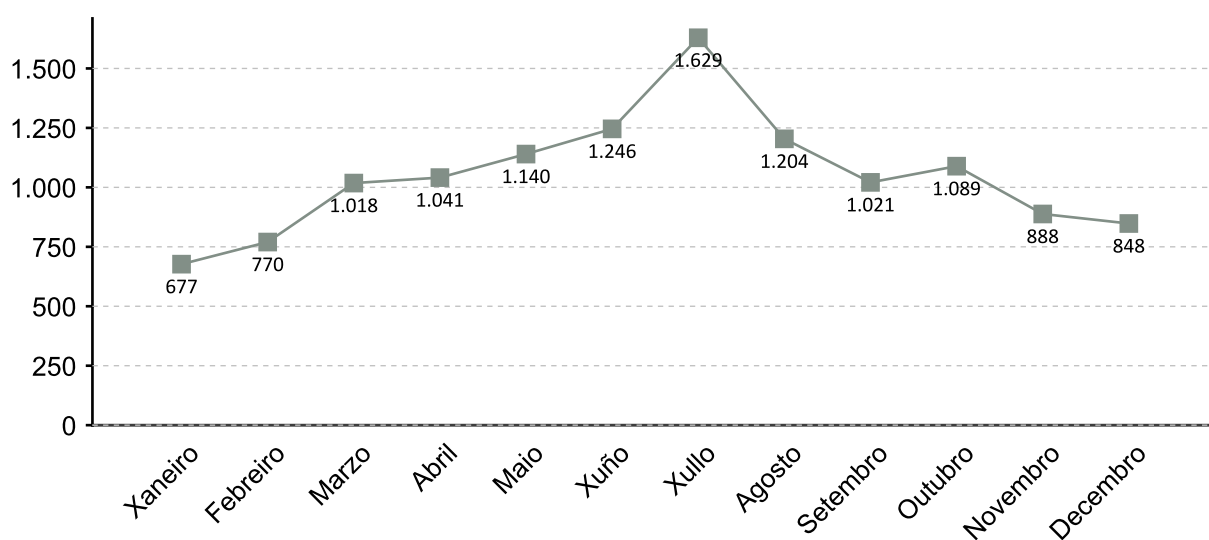

1. A fonte estatística utilizada para a elaboración dos seguintes apartados é a do Servizo Público de Emprego de Galicia

### CONTRATACIÓN POR SEXO 2017

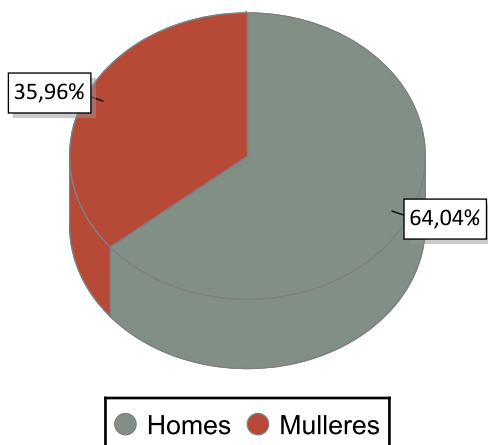

### VARIACIÓN PORCENTUAL 2017-2016

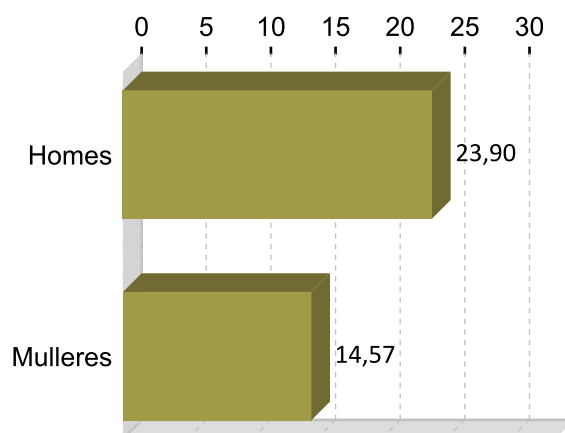

### CONTRATACIÓN POR IDADE 2017

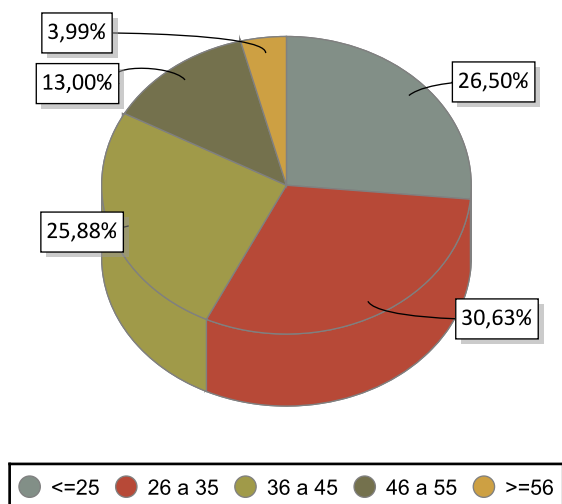

### VARIACIÓN PORCENTUAL 2017-2016

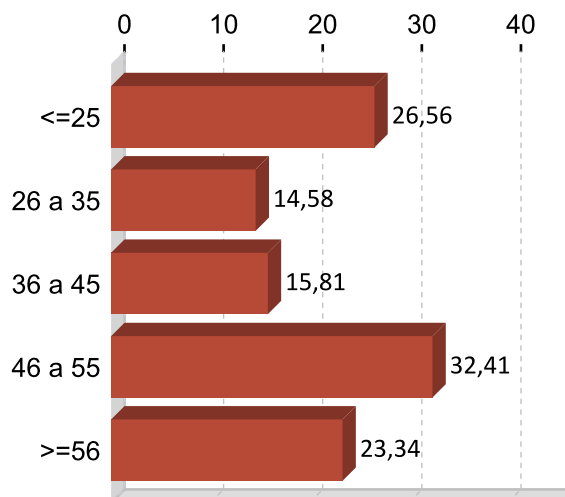

### CONTRATACIÓN POR NIVEL FORMATIVO 2017

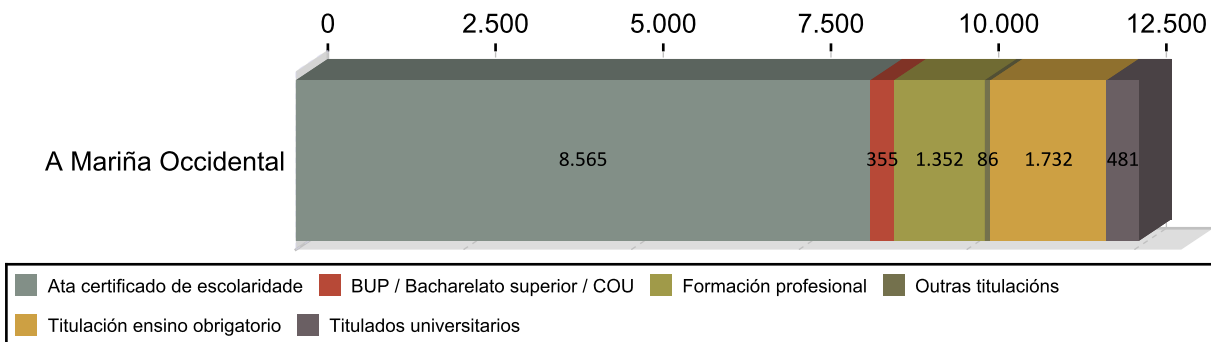

### CONTRATACIÓN POR TIPOLOXÍA E PORCENTAXE 2017

Tipo de contrato	A Mariña	Porcentaxe
Indefinido	1.040	8,27
Indefinido tempo parcial	141	1,12
Outros	64	0,51
Prácticas/Formación	94	0,75
Temporal	7.675	61,05
Temporal tempo parcial	3.557	28,30
<b>Total</b>	<b>12.571</b>	<b>100</b>

### PORCENTAXE DE CONTRATACIÓN INDEFINIDA E RESTANTE POR SEXO 2017

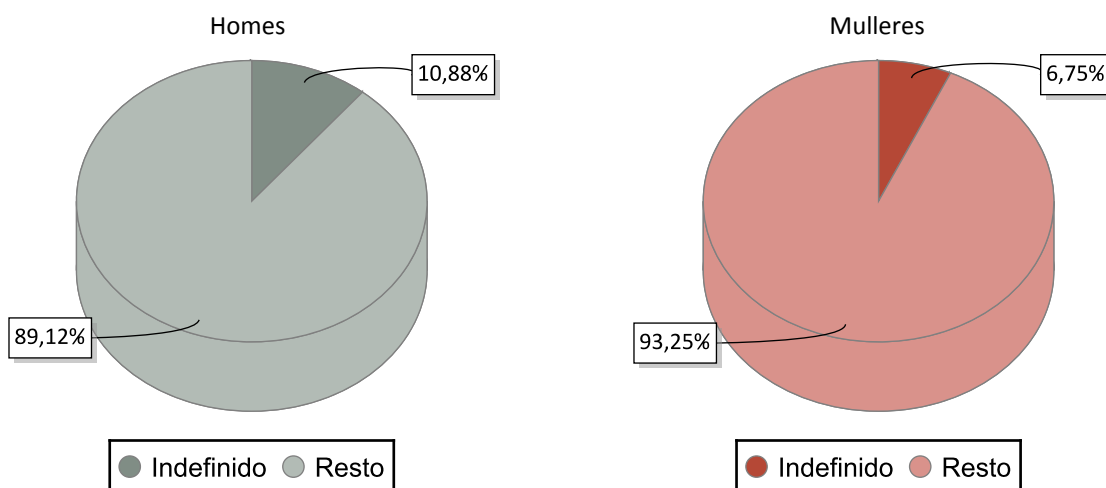

### CONTRATACIÓN NOS GRANDES SECTORES DE ACTIVIDADE E SEXO 2017

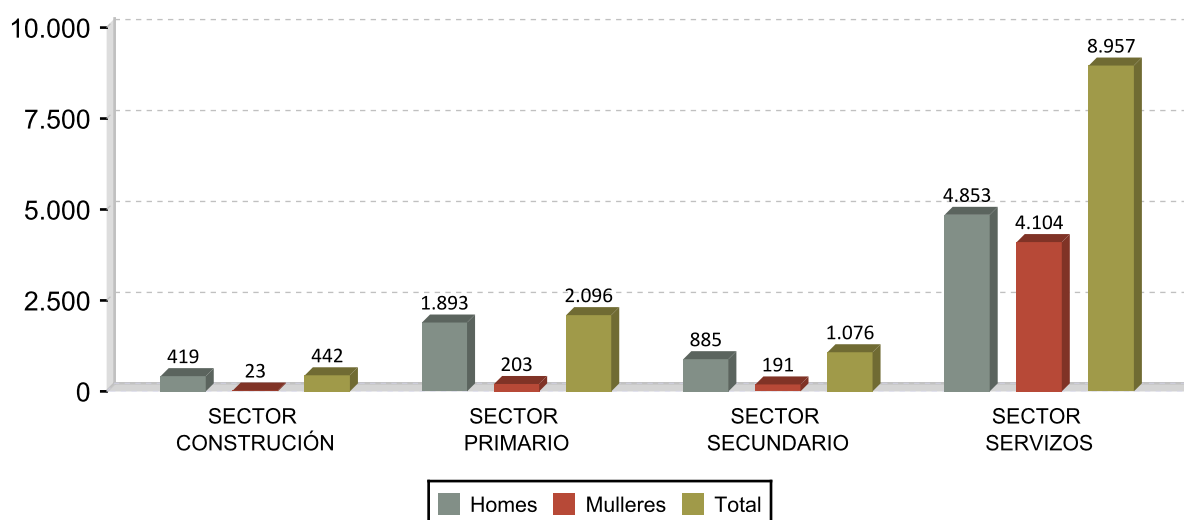

## DEZ ACTIVIDADES ECONÓMICAS CON MAIOR PORCENTAXE DE CONTRATOS 2017

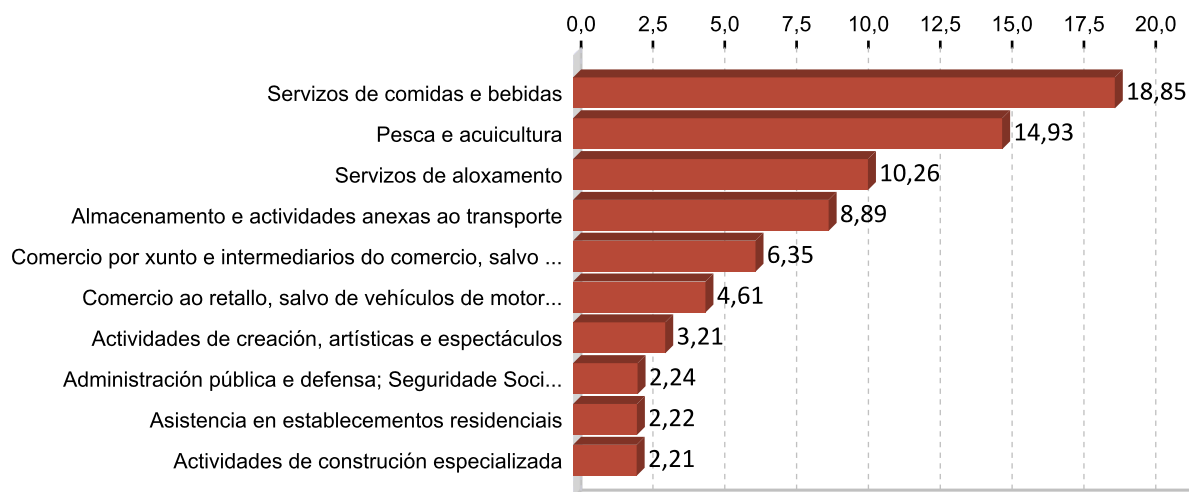

## OCUPACIÓN CON MAIOR NÚMERO DE CONTRATOS E SEXO 2017

OCUPACIÓN	Total	%
CAMAREIROS ASALARIADOS	2.909	23,14
PEÓNS DA PESCA	1.124	8,94
PEÓNS DO TRANSPORTE DE MERCADORÍAS E DESCARGADORES	803	6,39
PEÓNS DAS INDUSTRIAS MANUFACTUREIRAS	771	6,13
TRABALLADORES DAS INDUSTRIAS DO PEIXE	614	4,88
PESCADORES DE ALTURA	470	3,74
PERSONAL DE LIMPEZA DE OFICINAS, HOTEIS E OUTROS ESTABLECEMENTOS	439	3,49
VENDEDORES EN TENDAS E ALMACÉNS	423	3,36
AXUDANTES DE COCIÑA	333	2,65
COCIÑEIROS ASALARIADOS	319	2,54

OCUPACIÓN	Homes	%
CAMAREIROS ASALARIADOS	1.564	19,43
PEÓNS DA PESCA	1.097	13,63
PEÓNS DO TRANSPORTE DE MERCADORÍAS E DESCARGADORES	800	9,94
PEÓNS DAS INDUSTRIAS MANUFACTUREIRAS	620	7,70
TRABALLADORES DAS INDUSTRIAS DO PEIXE	476	5,91

OCUPACIÓN	Mulleres	%
CAMAREIROS ASALARIADOS	1.345	29,75
PERSONAL DE LIMPEZA DE OFICINAS, HOTEIS E OUTROS ESTABLECEMENTOS	411	9,09
VENDEDORES EN TENDAS E ALMACÉNS	385	8,52
AXUDANTES DE COCIÑA	255	5,64
COCIÑEIROS ASALARIADOS	215	4,76

### 3. PARO REXISTRADO <sup>1</sup>

#### PARO REXISTRADO A MARIÑA OCCIDENTAL 2017

	Homes	Mulleres	Total	Variación 2017/16
A Mariña Occidental	587	859	1.446	-9,40

#### EVOLUCIÓN ANUAL DO PARO REXISTRADO

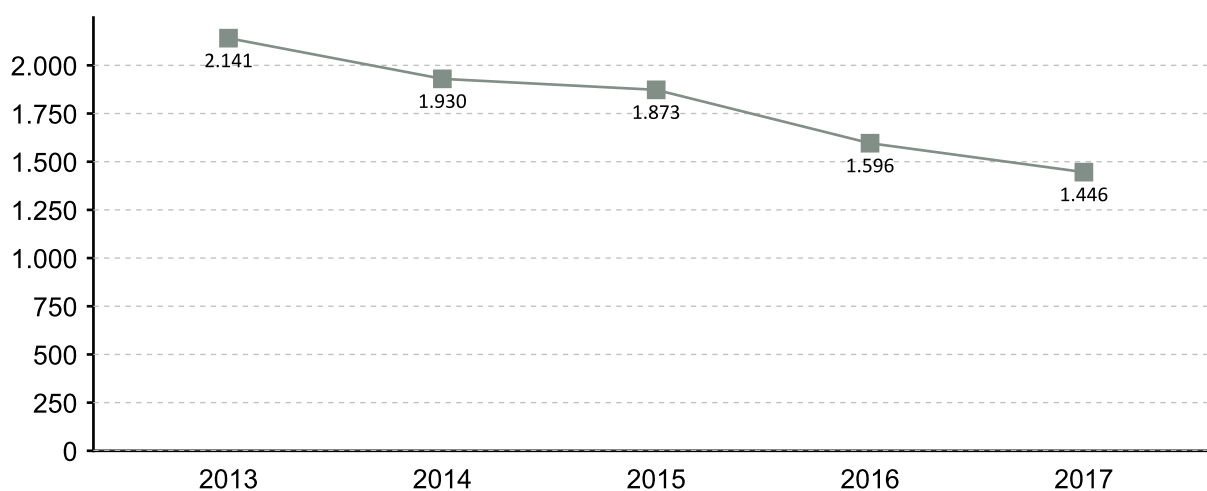

#### EVOLUCIÓN MENSUAL DO PARO REXISTRADO 2017

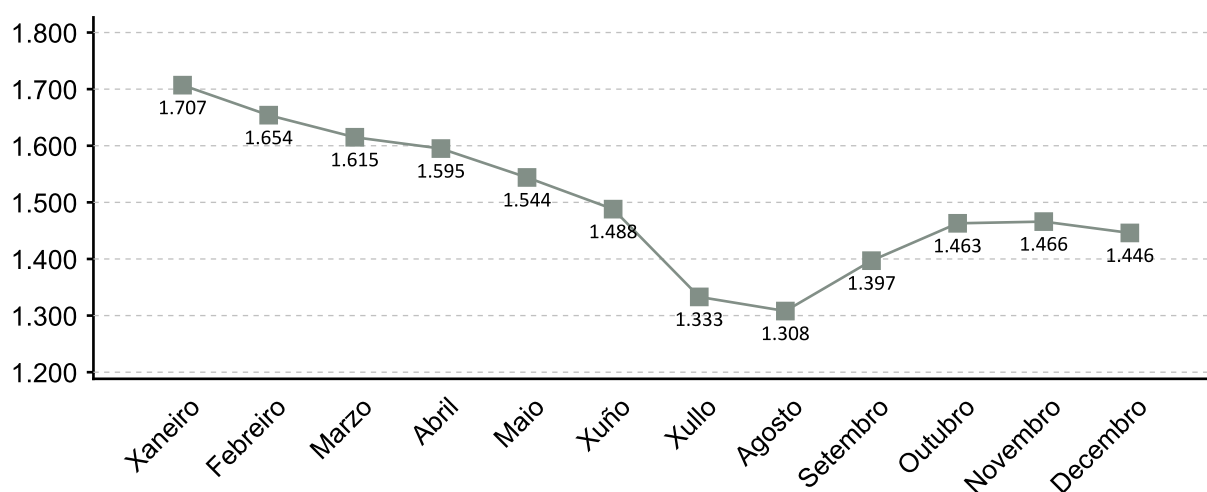

1. A fonte estatística utilizada para a elaboración dos seguintes apartados é a do Servizo Público de Emprego de Galicia

### PARO REXISTRADO POR SEXO 2017 VARIACIÓN PORCENTUAL 2017-2016

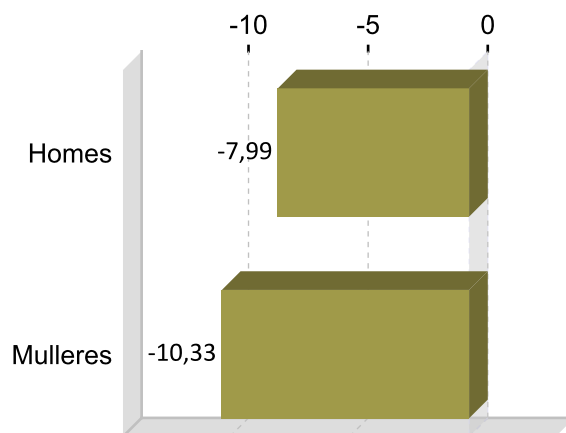
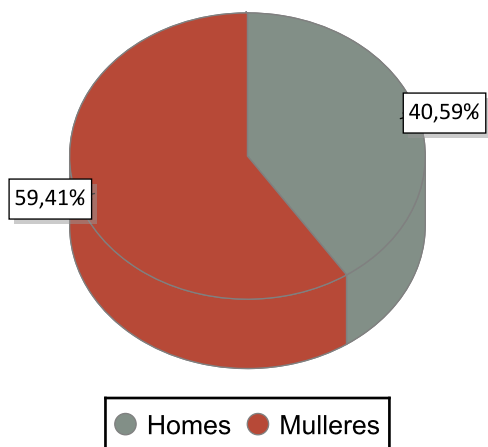

### PARO REXISTRADO POR IDADE 2017 VARIACIÓN PORCENTUAL 2017-2016

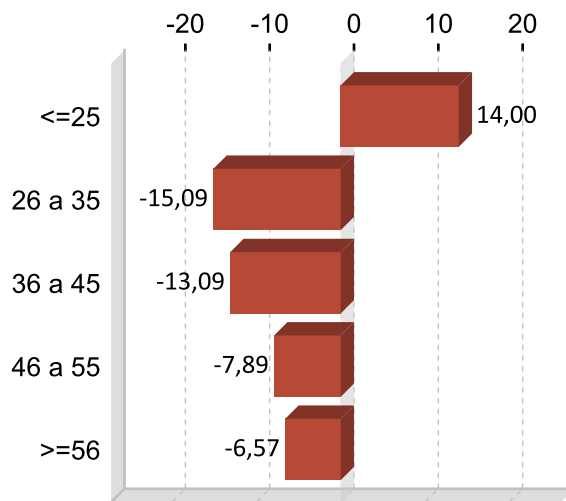
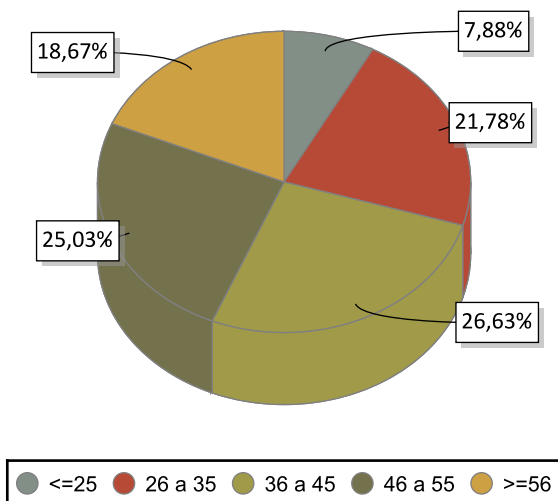

### PARO REXISTRADO POR NIVEL FORMATIVO 2017

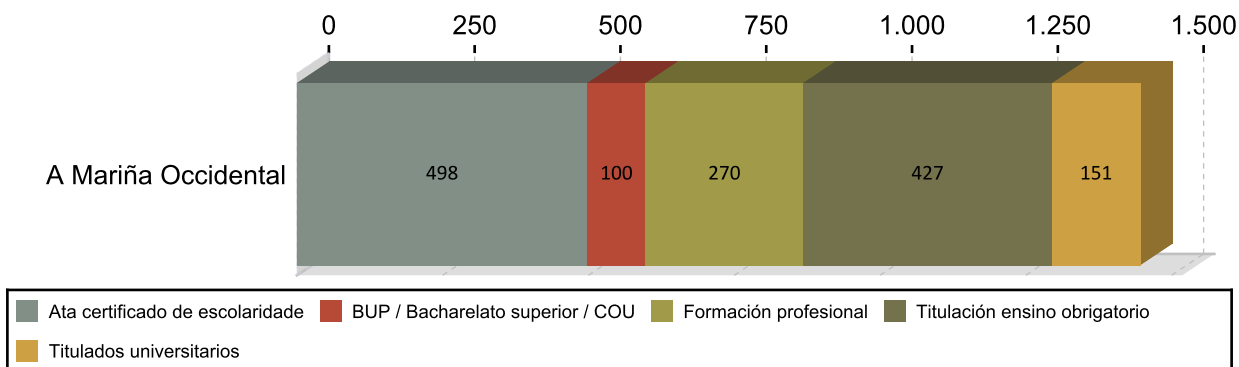

## ANTIGÜIDADE NA DEMANDA 2017

	Homes	% H.	Mulleres	% M.	Total	% T.
<= 1 mes	77	13,12	86	11,27	163	11,27
de 1 a 3 meses	145	24,70	135	19,36	280	19,36
de 3 a 6 meses	76	12,95	137	14,73	213	14,73
de 6 a 12 meses	65	11,07	117	12,59	182	12,59
de 12 a 24 meses	79	13,46	133	14,66	212	14,66
máis de 24 meses	145	24,70	251	27,39	396	27,39
<b>Total</b>	<b>587</b>	<b>100</b>	<b>859</b>	<b>100</b>	<b>1.446</b>	<b>100</b>

## PARO R. POR SECTORES 2017

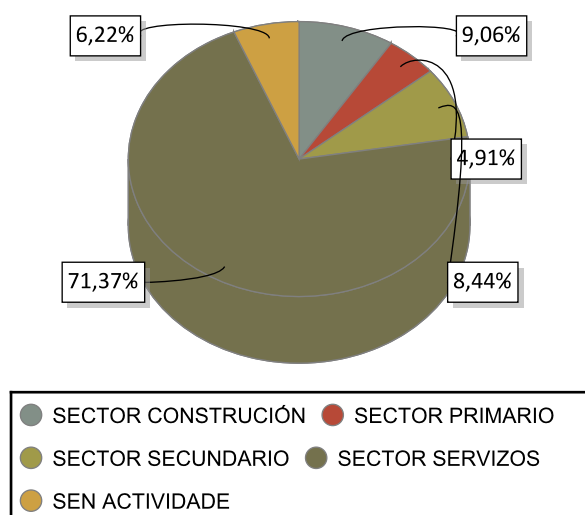

## VARIACIÓN PORCENTUAL 2017-2016

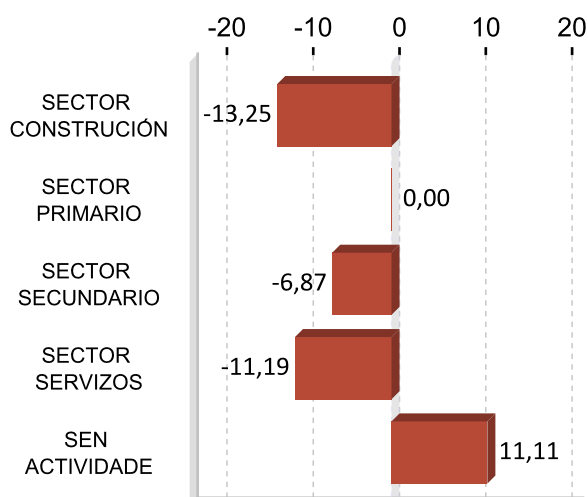

## ACTIVIDADES ECONÓMICAS CON MAIOR PORCENTAXE DE PARO REXISTRADO 2017

ACTIVIDADE ECONÓMICA	A Mariña	%
Servizos de comidas e bebidas	208	14,38
Comercio ao retallo, salvo de vehículos de motor e motocicletas	170	11,76
Administración pública e defensa; Seguridade Social obrigatoria	148	10,24
Sen emprego anterior	90	6,22
Actividades de construción especializada	62	4,29
Servizos de aloxamento	61	4,22
Construción de edificios	60	4,15
Comercio por xunto e intermediarios do comercio, salvo de vehículos de motor e motocicletas	55	3,80
Actividades relacionadas co emprego	40	2,77
Industria da alimentación	38	2,63

**OCUPACIÓNS MÁIS DEMANDADAS. TOTAL XERAL E SEXO 2017**

<b>OCUPACIÓN</b>	<b>Total</b>	<b>%</b>
PERSOAL DE LIMPEZA OU LIMPADOR , EN XERAL	362	6,30
DEPENDENTES DE COMERCIO, EN XERAL	361	6,28
PEÓNS FORESTAIS	336	5,85
PEÓNS DE OBRAS PUBLICAS, EN XERAL	262	4,56
EMPREGADOS ADMINISTRATIVOS, EN XERAL	201	3,50
PEÓNS DA INDUSTRIA MANUFACTUREIRA, EN XERAL	180	3,13
XARDINEIROS, EN XERAL	146	2,54
ASISTENTES DOMICILIARIOS	145	2,52
TÉCNICOS DE PROTECCIÓN CIVIL	128	2,23
CAIXEIROS DE COMERCIO	125	2,17

<b>OCUPACIÓN</b>	<b>Homes</b>	<b>%</b>
PEÓNS FORESTAIS	203	8,62
PEÓNS DE OBRAS PUBLICAS, EN XERAL	154	6,54
PEÓNS DA CONSTRUCCIÓN DE EDIFICIOS	109	4,63
ALBANEIS	87	3,69
PEÓNS DA INDUSTRIA MANUFACTUREIRA, EN XERAL	83	3,52

<b>OCUPACIÓN</b>	<b>Mulleres</b>	<b>%</b>
DEPENDENTES DE COMERCIO, EN XERAL	337	9,94
PERSOAL DE LIMPEZA OU LIMPADOR , EN XERAL	328	9,67
EMPREGADOS ADMINISTRATIVOS, EN XERAL	162	4,78
ASISTENTES DOMICILIARIOS	138	4,07
PEÓNS FORESTAIS	133	3,92

Nota: Un mesmo parado pode solicitar ata seis ocupacións distintas nas que desexa traballar, nesta táboa téñense en conta todas as ocupacións demandadas polos parados.

## 4. AFILIACIÓNS Á SEGURIDADE SOCIAL

### AFILIACIÓNS A MARIÑA OCCIDENTAL 2017

	Total	Variación
A Mariña	8.802	0,89

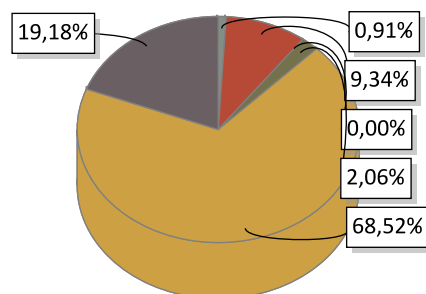

AGRARIO: 80	MAR: 822	CARBON: 0	HOGAR: 181
GENERAL: 6.031	AUTONOMOS: 1.688		

### EVOLUCIÓN ANUAL DA AFILIACIÓN DE TRABALLADORES

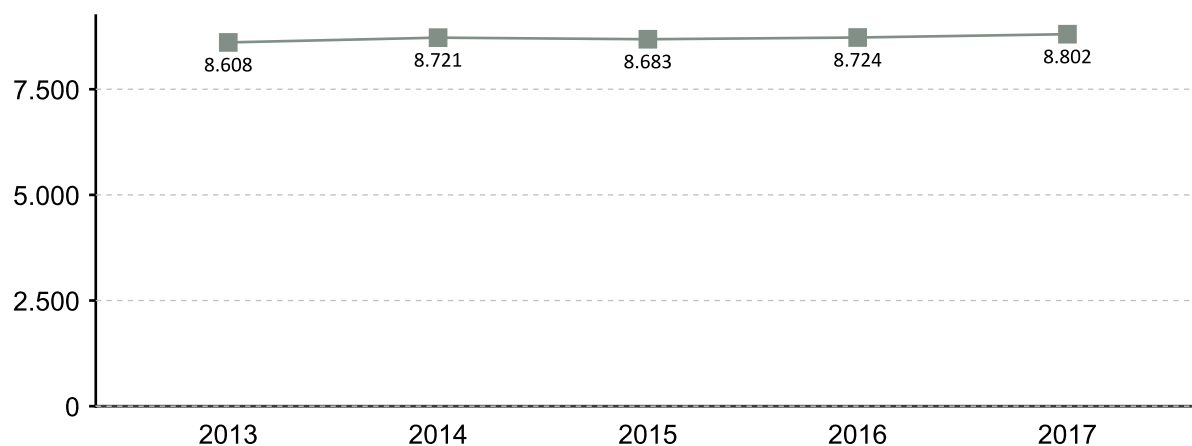

### EVOLUCIÓN MENSUAL DAS AFILIACIÓN. 2017

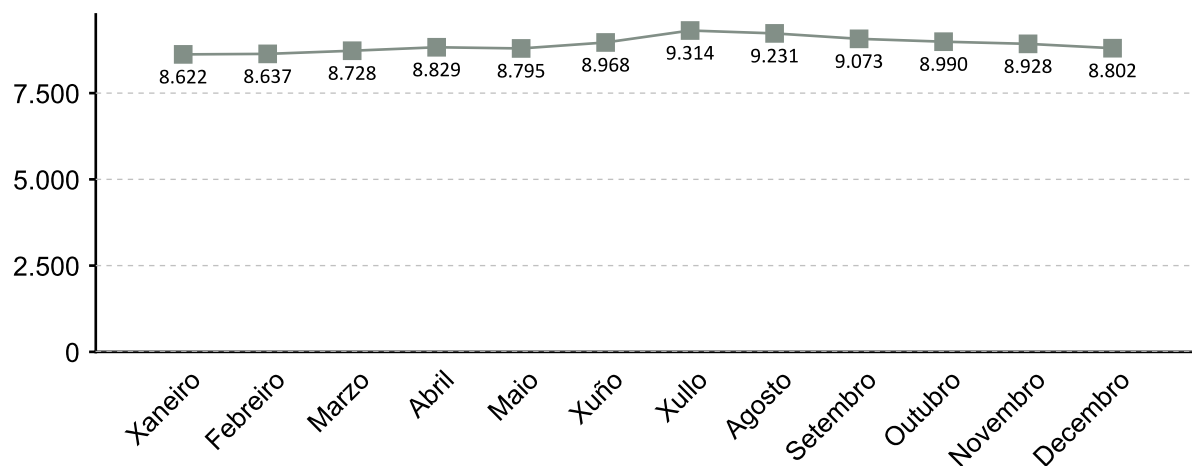

A fonte estatística utilizada para a elaboración deste apartado é a Tesouraría Xeral da Seguridade Social. Datos de afiliacións rexistradas a último día do ano. Para o gráfico de evolución tómase de referencia o último día do mes

### AFILIACIÓNS POR SECTOR 2017

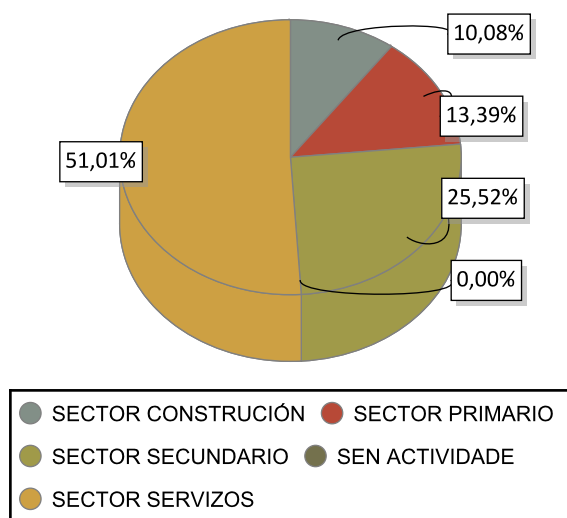

### VARIACIÓN PORCENTUAL 2017-2016

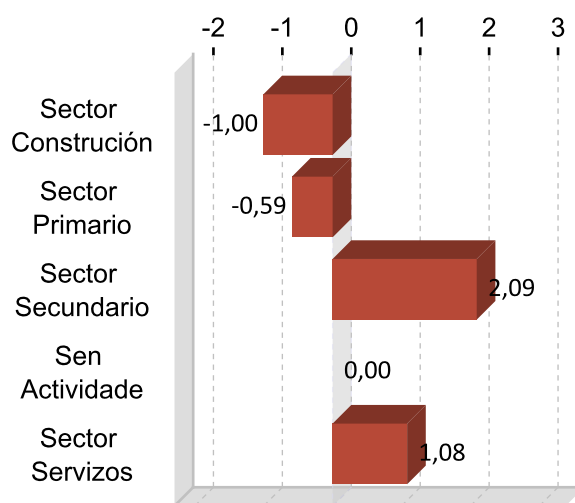

### DEZ ACTIVIDADES ECONÓMICAS CON MAIOR PORCENTAXE DE AFILIACIÓN 2017

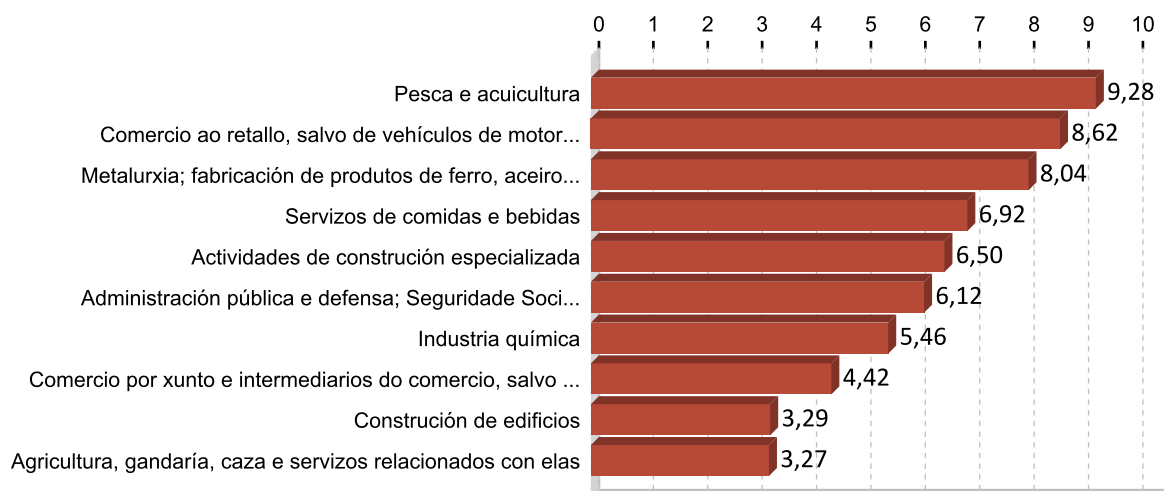

## 5. PERFIL DAS PERSOAS DEMANDANTES E CONTRATADAS EN A MARIÑA OCCIDENTAL 2017

### Paro

Sexo: muller

Idade: 36 a 45

Nivel formativo:  
ata certificado de escolaridade

Antigüidade na demanda:  
máis de 24 meses

Actividade económica de procedencia:  
servizos de comidas e bebidas

Ocupación máis demandada:  
persoal de limpeza ou limpador , en xeral

### Contratos

Sexo: home

Idade: 26 a 35

Nivel formativo:  
ata certificado de escolaridade

Tipoloxía: temporal

Actividade económica:  
servizos de comidas e bebidas

Ocupación:  
camareiros asalariados

Nota: O perfil está elaborado co resultado dos valores máximos obtidos dentro de cada variable.

# FICHAS COMARCAIS DO MERCADO LABORAL GALEGO

## A Mariña Oriental

Provincia: Lugo



2018

### CONTIDO

1. Datos de poboación
2. Contratación
3. Paro rexistrado
4. Afiliacións á Seguridade Social
5. Perfil das persoas demandantes e contratadas

XUNTA DE GALICIA



## 1. DATOS DE POBOACIÓN

### HABITANTES

	2017	2016	% Variación 2017/2016
Barreiros	2.948	2.970	-0,74
Pontenova, A	2.330	2.402	-3,00
Ribadeo	9.962	9.972	-0,10
Trabada	1.117	1.133	-1,41
<b>A Mariña</b>	<b>16.357</b>	<b>16.477</b>	<b>-0,73</b>

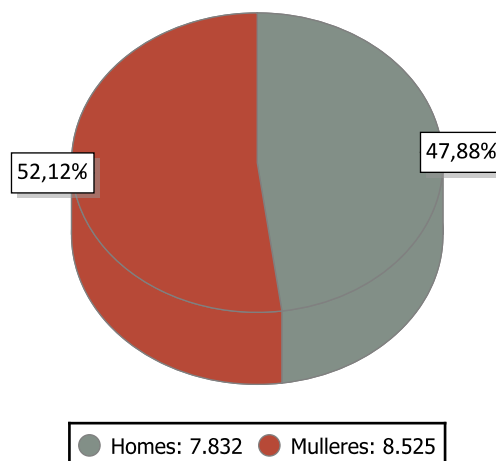

### INDICADORES DE POBOACIÓN 2016

	Idade media			Índice de recambio de poboación activa	Índice de envellecemento
	Homes	Mulleres	Total		
A Mariña	47,6	51,0	49,4	196,8	211,6

### POBOACIÓN ESTRANXEIRA E MOVEMENTOS MIGRATORIOS

	2017			2016			Saldo migratorio
	Poboación estranxeira	% de poboación estranxeira sobre o total da poboación	Emigración interna	Emigración externa	Inmigración interna	Inmigración externa	
A Mariña	681	4,16	279	265	226	406	88

#### DEFINICIÓNS

##### Idade media no 1 de xaneiro

Media aritmética das idades dos individuos que compoñen unha poboación.

##### Índice de recambio da poboación en idade activa

Relación entre a poboación entre 60 e 64 anos e a poboación entre 15 e 19 anos. Mide a capacidade dunha poboación para substituír os individuos que se van xubilando.

##### Índice de envellecemento

Relación entre a poboación maior de 64 anos e a poboación menor de 20 anos.

##### Emigración

Para un ámbito xeográfico determinado é aquela migración que ten orixe nese ámbito e destino fóra deste ámbito. Fálase de emigración interna cando o destino é outro concello de Galicia e emigración externa cando o destino é outro concello do resto de España ou o estranxeiro.

##### Inmigración

Para un ámbito xeográfico determinado é aquela migración con destino neste ámbito e orixe fóra deste. Fálase de inmigración interna cando a orixe é outro concello de Galicia e inmigración externa cando a orixe é outro concello de España ou o estranxeiro.

##### Saldo migratorio

Para cada ámbito territorial, é a diferenza entre o número de inmigracións e o número de emigracións. Se é positivo indica que as entradas de poboación superan as saídas e se é negativo o contrario.

## 2. CONTRATACIÓN <sup>1</sup>

### CONTRATOS A MARIÑA ORIENTAL 2017

	Homes	Mulleres	Total	Variación 2017/16
A Mariña Oriental	3.079	2.780	5.859	10,61

### EVOLUCIÓN ANUAL DA CONTRATACIÓN

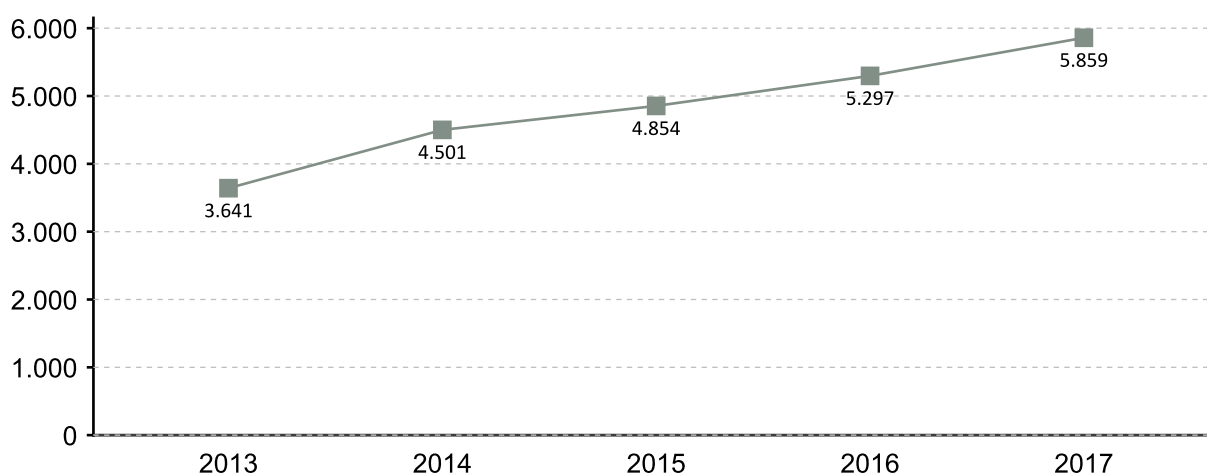

### EVOLUCIÓN MENSUAL DA CONTRATACIÓN 2017

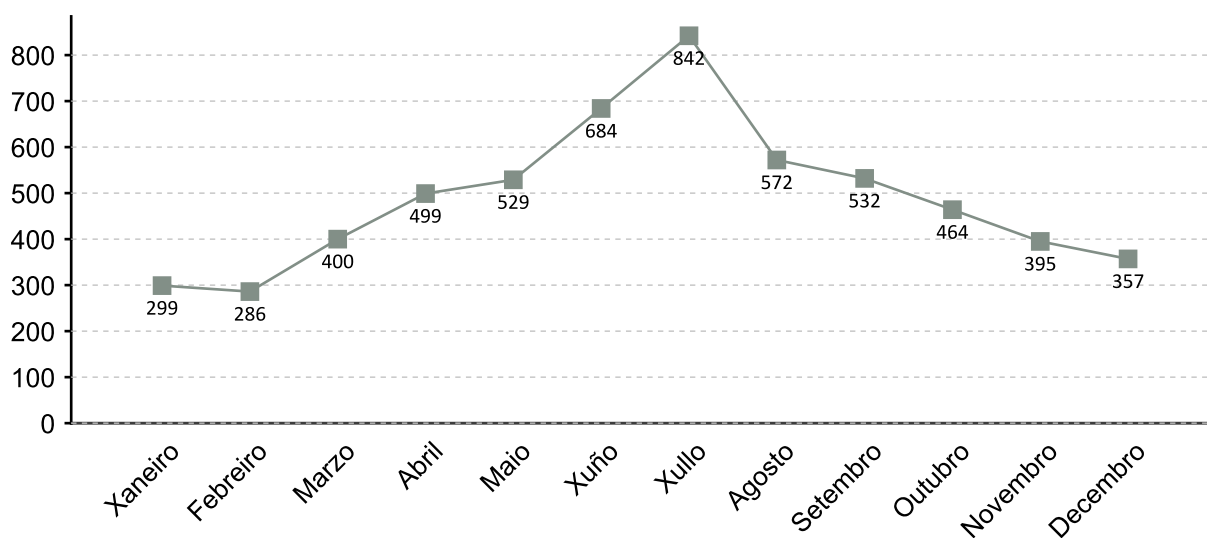

1. A fonte estatística utilizada para a elaboración dos seguintes apartados é a do Servizo Público de Emprego de Galicia

### CONTRATACIÓN POR SEXO 2017

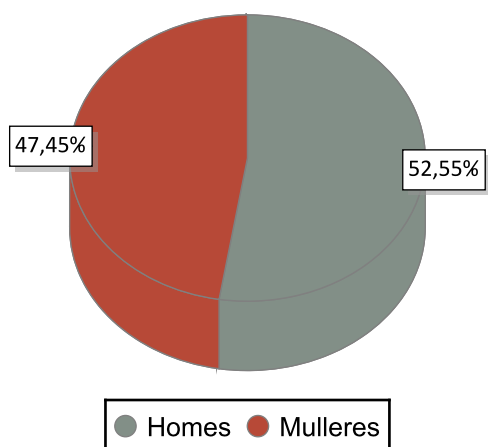

### VARIACIÓN PORCENTUAL 2017-2016

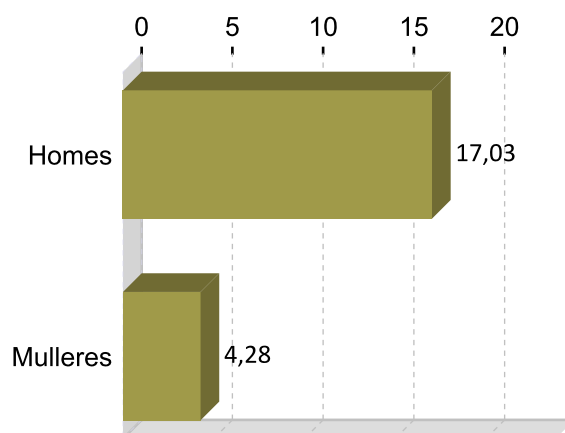

### CONTRATACIÓN POR IDADE 2017

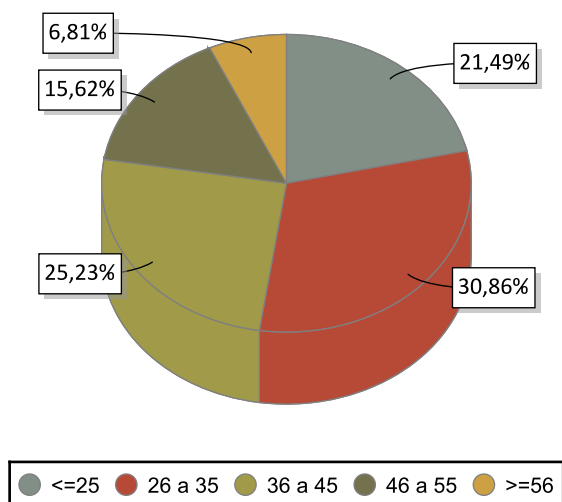

### VARIACIÓN PORCENTUAL 2017-2016

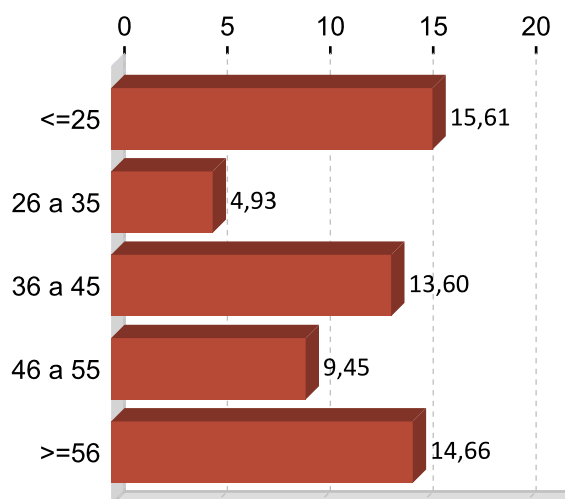

### CONTRATACIÓN POR NIVEL FORMATIVO 2017

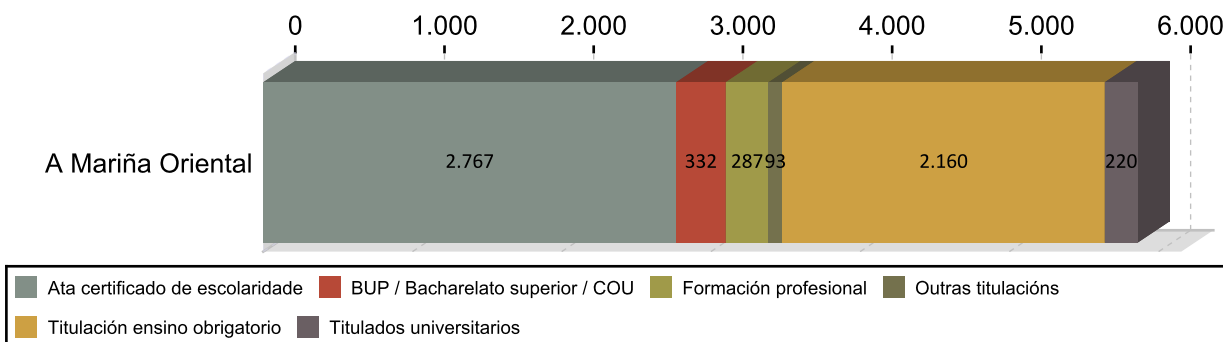

## CONTRATACIÓN POR TIPOLOXÍA E PORCENTAXE 2017

Tipo de contrato	A Mariña Oriental	Porcentaxe
Indefinido	341	5,82
Indefinido tempo parcial	125	2,13
Outros	66	1,13
Prácticas/Formación	56	0,96
Temporal	2.971	50,71
Temporal tempo parcial	2.300	39,26
<b>Total</b>	<b>5.859</b>	<b>100</b>

## PORCENTAXE DE CONTRATACIÓN INDEFINIDA E RESTANTE POR SEXO 2017

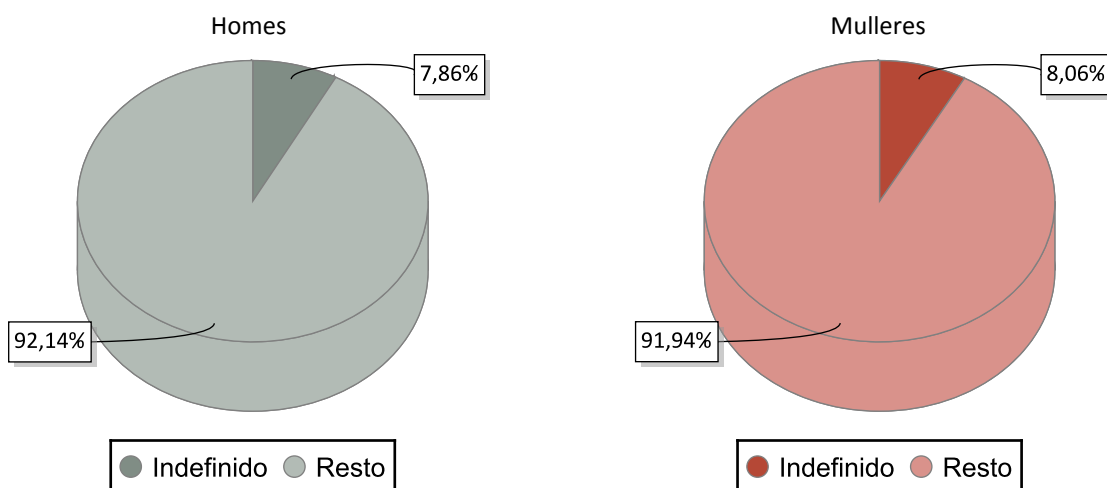

## CONTRATACIÓN NOS GRANDES SECTORES DE ACTIVIDADE E SEXO 2017

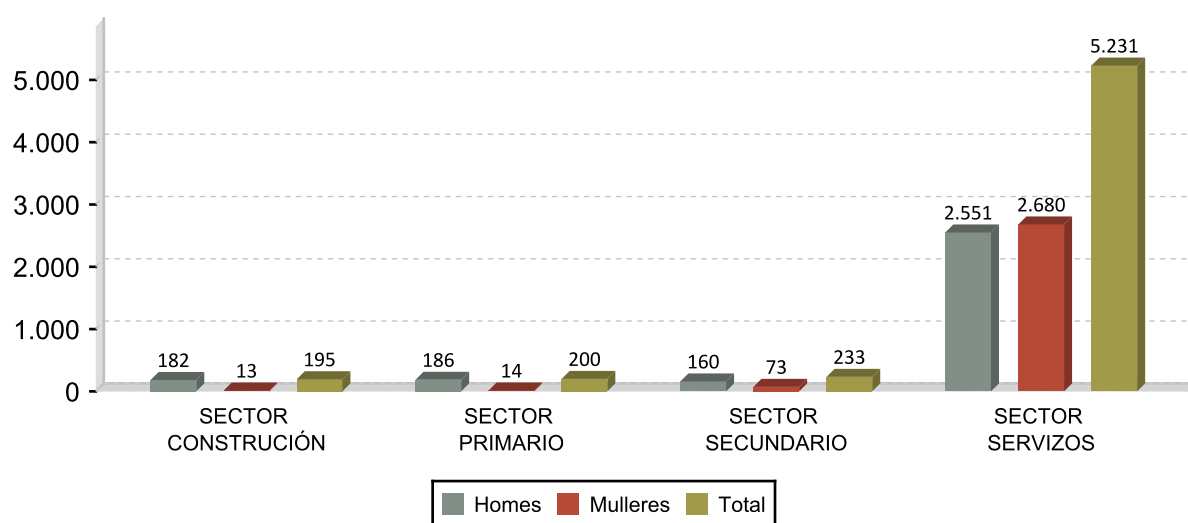

## DEZ ACTIVIDADES ECONÓMICAS CON MAIOR PORCENTAXE DE CONTRATOS 2017

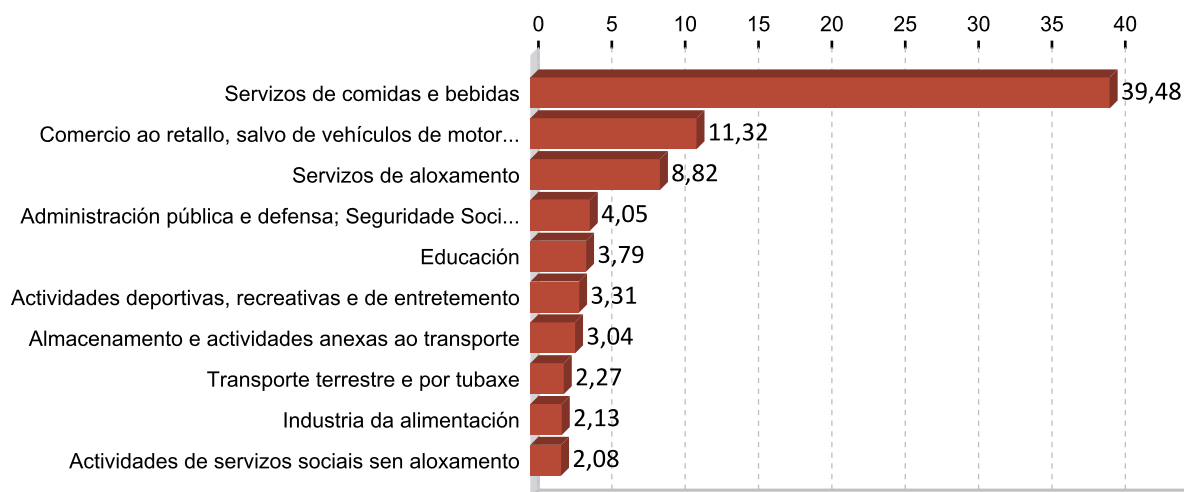

## OCUPACIÓNS CON MAIOR NÚMERO DE CONTRATOS E SEXO 2017

OCUPACIÓN	Total	%
CAMAREIROS ASALARIADOS	1.975	33,71
VENDEDORES EN TENDAS E ALMACÉNS	580	9,90
AXUDANTES DE COCIÑA	453	7,73
PERSOAL DE LIMPEZA DE OFICINAS, HOTEIS E OUTROS ESTABLECEMENTOS	298	5,09
COCIÑEIROS ASALARIADOS	174	2,97
MONITORES DE ACTIVIDADES RECREATIVAS E DE ENTRETENIMENTO	168	2,87
PEÓNS DO TRANSPORTE DE MERCADORÍAS E DESCARGADORES	162	2,76
CONDUTORES ASALARIADOS DE CAMIÓNS	139	2,37
EMPREGADOS DOMÉSTICOS	102	1,74
TRABALLADORES CUALIFICADOS EN ACTIVIDADES FORESTAIS E DO MEDIO	96	1,64

OCUPACIÓN	Homes	%
CAMAREIROS ASALARIADOS	1.220	39,62
PEÓNS DO TRANSPORTE DE MERCADORÍAS E DESCARGADORES	139	4,51
CONDUTORES ASALARIADOS DE CAMIÓNS	135	4,38
AXUDANTES DE COCIÑA	134	4,35
TRABALLADORES CUALIFICADOS EN ACTIVIDADES FORESTAIS E DO MEDIO	95	3,09

OCUPACIÓN	Mulleres	%
CAMAREIROS ASALARIADOS	755	27,16
VENDEDORES EN TENDAS E ALMACÉNS	506	18,20
AXUDANTES DE COCIÑA	319	11,47
PERSOAL DE LIMPEZA DE OFICINAS, HOTEIS E OUTROS ESTABLECEMENTOS	269	9,68
EMPREGADOS DOMÉSTICOS	96	3,45

### 3. PARO REXISTRADO <sup>1</sup>

#### PARO REXISTRADO A MARIÑA ORIENTAL 2017

	Homes	Mulleres	Total	Variación 2017/16
A Mariña Oriental	358	460	818	-3,20

#### EVOLUCIÓN ANUAL DO PARO REXISTRADO

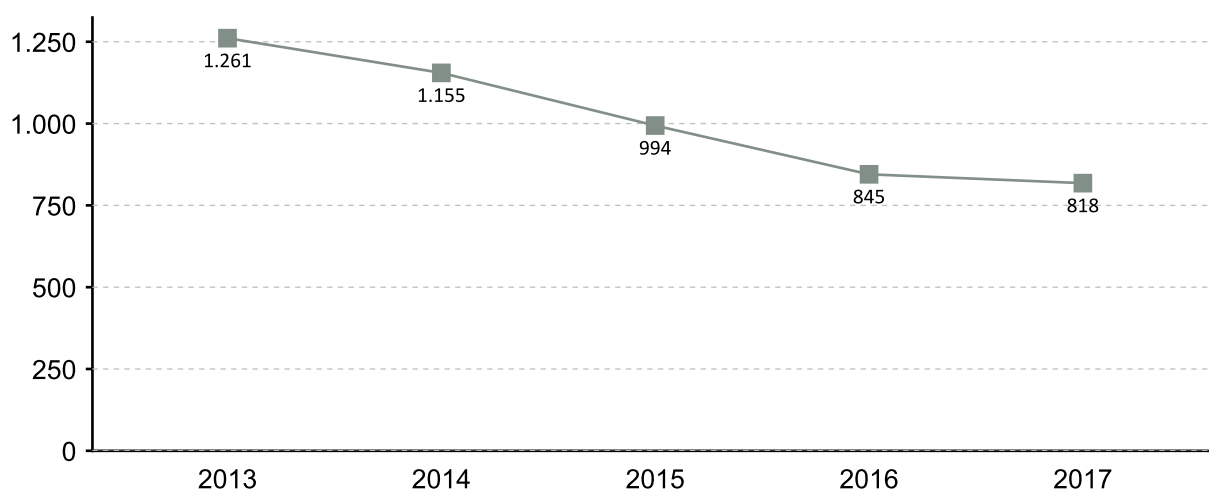

#### EVOLUCIÓN MENSUAL DO PARO REXISTRADO 2017

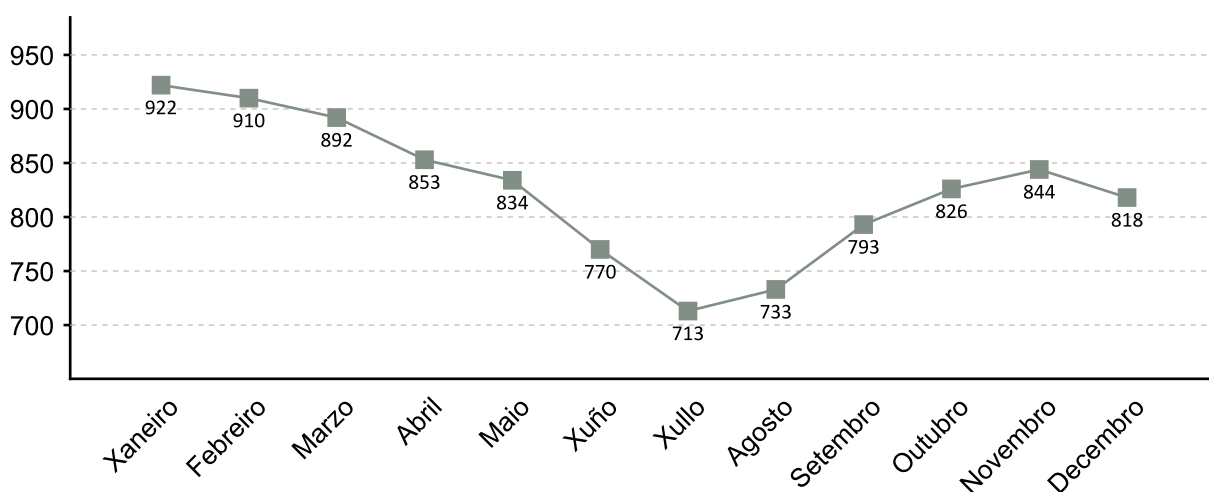

1. A fonte estatística utilizada para a elaboración dos seguintes apartados é a do Servizo Público de Emprego de Galicia

### PARO REXISTRADO POR SEXO 2017 VARIACIÓN PORCENTUAL 2017-2016

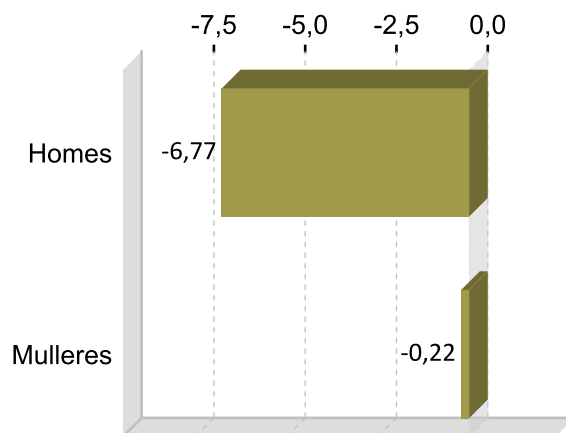
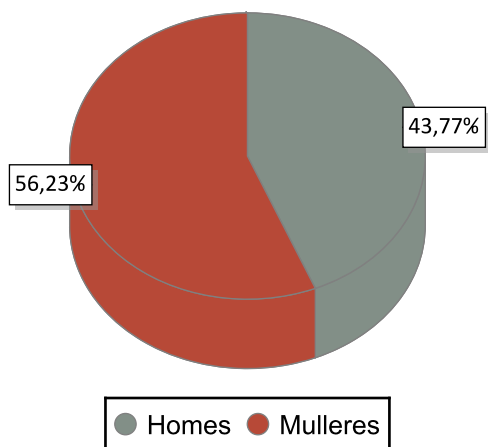

### PARO REXISTRADO POR IDADE 2017 VARIACIÓN PORCENTUAL 2017-2016

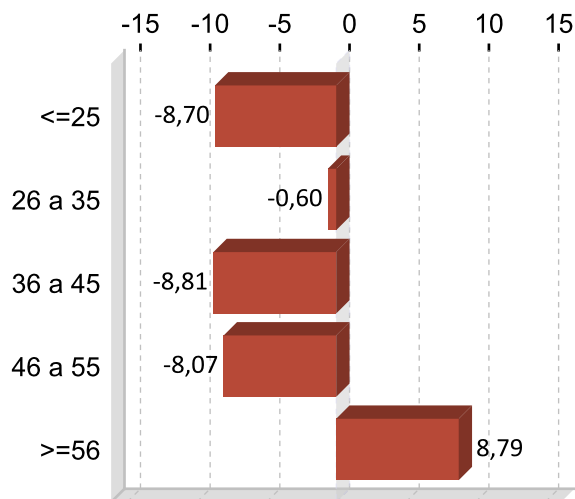
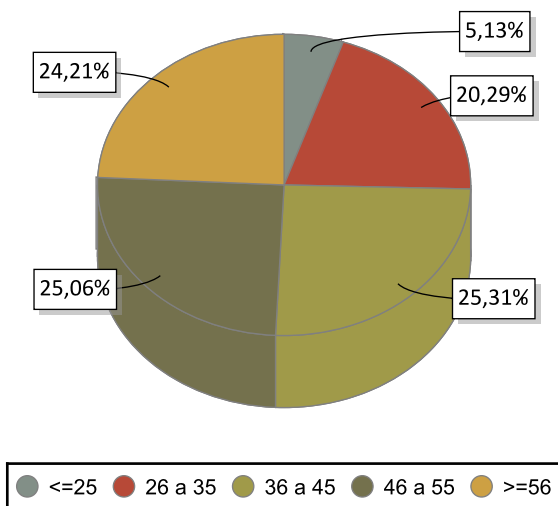

### PARO REXISTRADO POR NIVEL FORMATIVO 2017

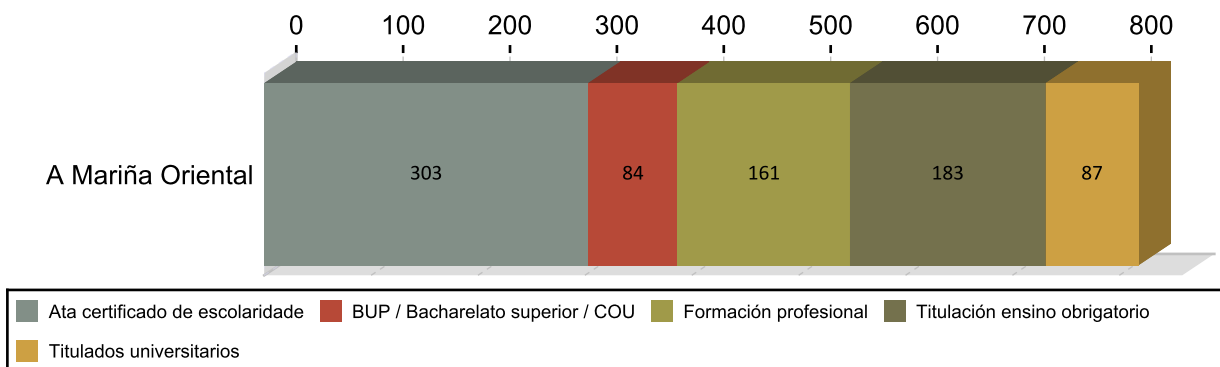

## ANTIGÜIDADE NA DEMANDA 2017

	Homes	% H.	Mulleres	% M.	Total	% T.
<= 1 mes	36	10,06	47	10,15	83	10,15
de 1 a 3 meses	88	24,58	84	21,03	172	21,03
de 3 a 6 meses	65	18,16	81	17,85	146	17,85
de 6 a 12 meses	44	12,29	56	12,22	100	12,22
de 12 a 24 meses	40	11,17	72	13,69	112	13,69
máis de 24 meses	85	23,74	120	25,06	205	25,06
<b>Total</b>	<b>358</b>	<b>100</b>	<b>460</b>	<b>100</b>	<b>818</b>	<b>100</b>

## PARO R. POR SECTORES 2017

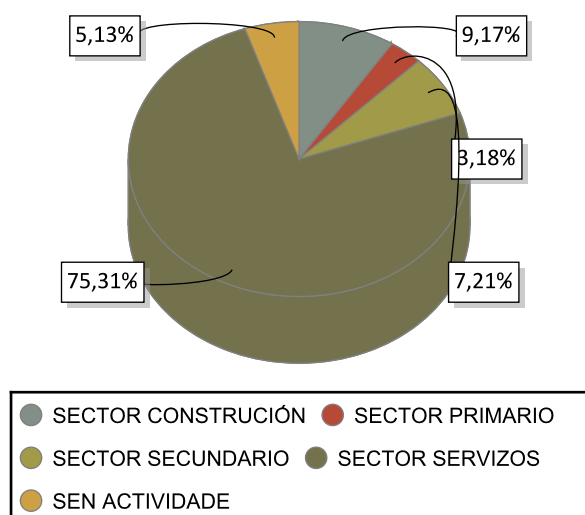

## VARIACIÓN PORCENTUAL 2017-2016

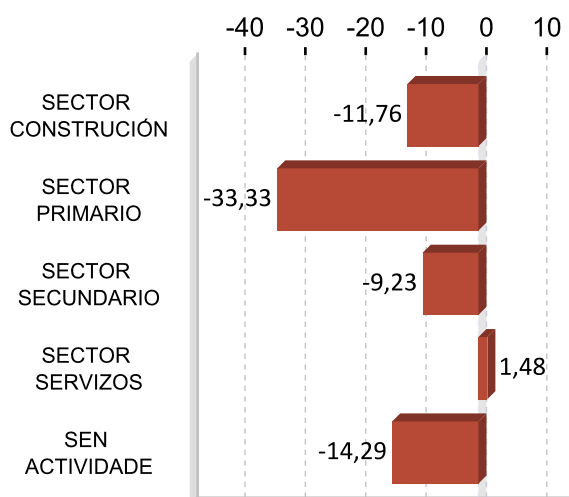

## ACTIVIDADES ECONÓMICAS CON MAIOR PORCENTAXE DE PARO REXISTRADO 2017

ACTIVIDADE ECONÓMICA	A Mariña	%
Servizos de comidas e bebidas	153	18,70
Comercio ao retallo, salvo de vehículos de motor e motocicletas	96	11,74
Administración pública e defensa; Seguridade Social obrigatoria	84	10,27
Servizos de aloxamento	53	6,48
Sen emprego anterior	42	5,13
Construcción de edificios	38	4,65
Actividades de construción especializada	33	4,03
Educación	24	2,93
Industria da alimentación	23	2,81
Comercio por xunto e intermediarios do comercio, salvo de vehículos de motor e motocicletas	20	2,44

**OCUPACIÓNS MÁIS DEMANDADAS. TOTAL XERAL E SEXO 2017**

<b>OCUPACIÓN</b>	<b>Total</b>	<b>%</b>
DEPENDENTES DE COMERCIO, EN XERAL	219	7,02
PERSOAL DE LIMPEZA OU LIMPADOR , EN XERAL	181	5,81
TÉCNICOS EN MEDIO AMBIENTE	138	4,43
CAMAREIROS, EN XERAL	107	3,43
EMPREGADOS ADMINISTRATIVOS, EN XERAL	97	3,11
PINCHES DE COCIÑA	91	2,92
CONDUTORES DE FURGONETA, ATA 3,5 T.	77	2,47
PEÓNS DA CONSTRUCCIÓN DE EDIFICIOS	76	2,44
CAMAREIROS DE PISO (HOSTALARÍA)	64	2,05
CAIXEIROS DE COMERCIO	63	2,02

<b>OCUPACIÓN</b>	<b>Homes</b>	<b>%</b>
TÉCNICOS EN MEDIO AMBIENTE	88	6,37
PEÓNS DA CONSTRUCCIÓN DE EDIFICIOS	76	5,50
CONDUTORES DE FURGONETA, ATA 3,5 T.	60	4,34
CAMAREIROS, EN XERAL	50	3,62
XARDINEIROS, EN XERAL	47	3,40

<b>OCUPACIÓN</b>	<b>Mulleres</b>	<b>%</b>
DEPENDENTES DE COMERCIO, EN XERAL	196	11,29
PERSOAL DE LIMPEZA OU LIMPADOR , EN XERAL	171	9,85
PINCHES DE COCIÑA	79	4,55
EMPREGADOS ADMINISTRATIVOS, EN XERAL	78	4,49
CAMAREIROS DE PISO (HOSTALARÍA)	64	3,69

Nota: Un mesmo parado pode solicitar ata seis ocupacións distintas nas que desexa traballar, nesta táboa téñense en conta todas as ocupacións demandadas polos parados.

## 4. AFILIACIÓNS Á SEGURIDADE SOCIAL

### AFILIACIÓNS A MARIÑA ORIENTAL 2017

	Total	Variación
A Mariña	4.934	0,28

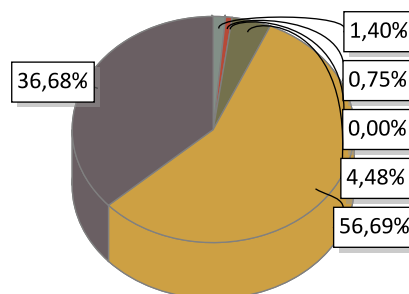

AGRARIO: 69	MAR: 37	CARBON: 0	HOGAR: 221
GENERAL: 2.797	AUTONOMOS: 1.810		

### EVOLUCIÓN ANUAL DA AFILIACIÓN DE TRABALLADORES

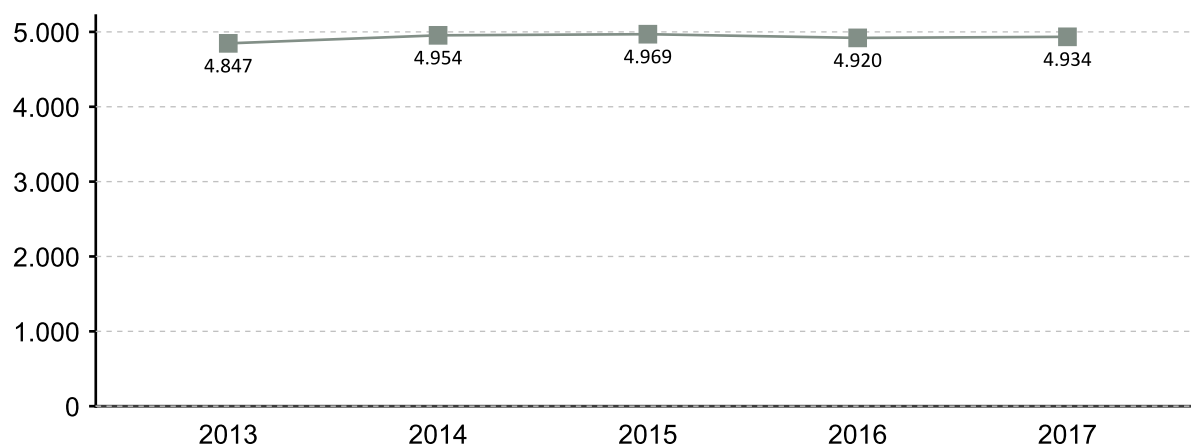

### EVOLUCIÓN MENSUAL DAS AFILIACIÓN. 2017

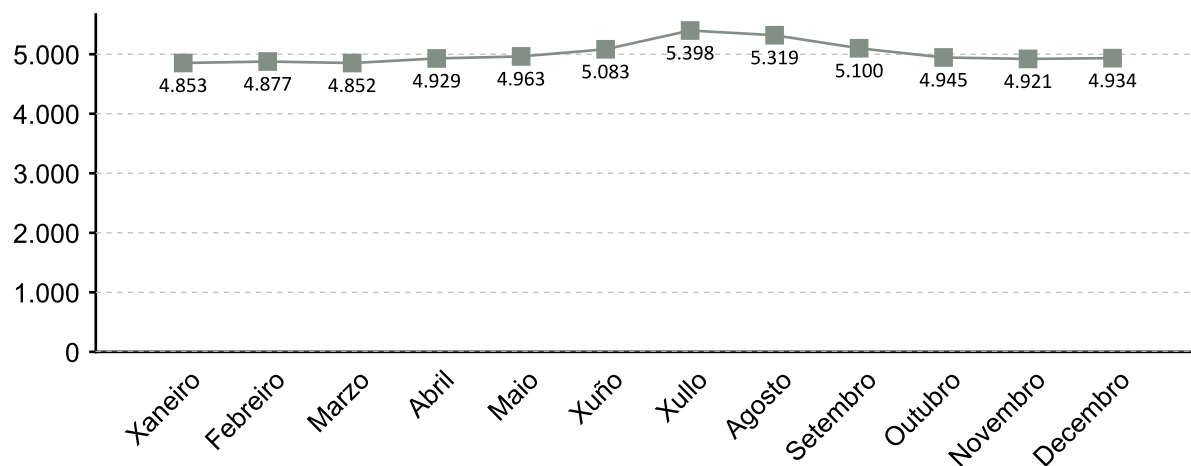

A fonte estatística utilizada para a elaboración deste apartado é a Tesouraría Xeral da Seguridade Social. Datos de afiliacións rexistradas a último día do ano. Para o gráfico de evolución tómase de referencia o último día do mes

### AFILIACIÓN POR SECTOR 2017

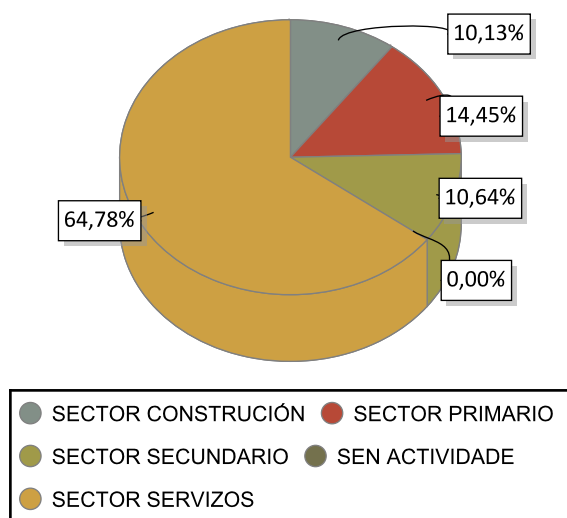

### VARIACIÓN PORCENTUAL 2017-2016

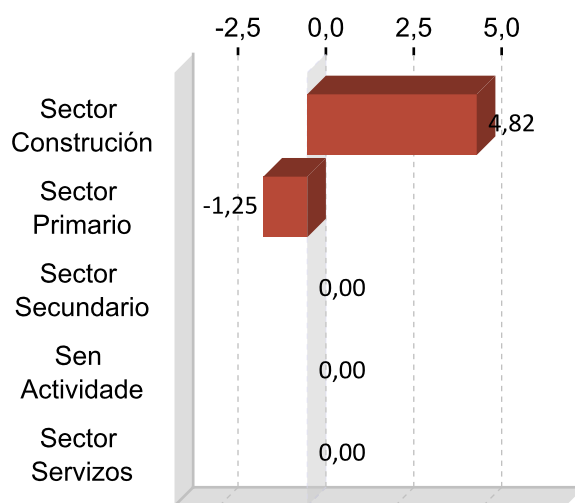

### DEZ ACTIVIDADES ECONÓMICAS CON MAIOR PORCENTAXE DE AFILIACIÓN 2017

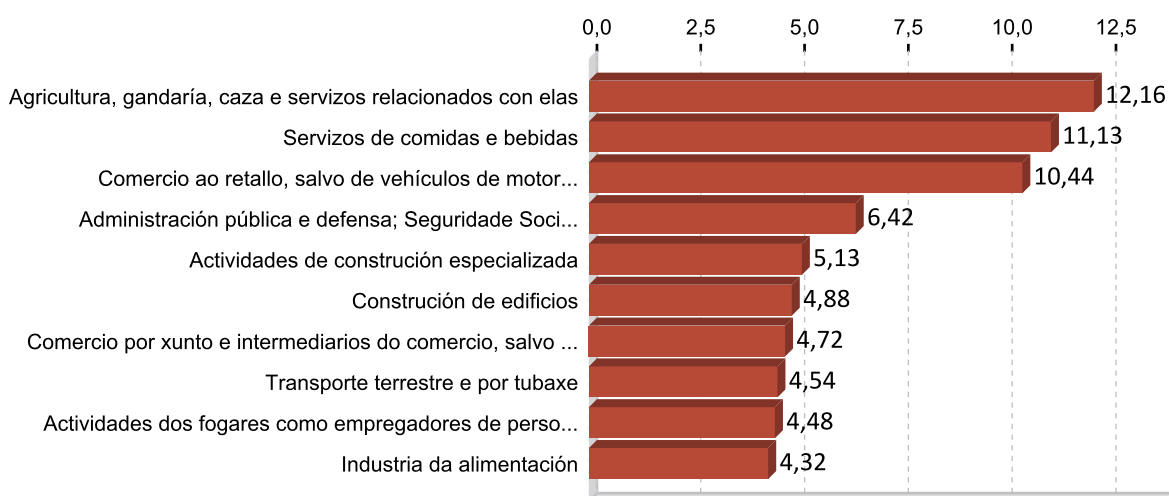

## 5. PERFIL DAS PERSOAS DEMANDANTES E CONTRATADAS EN A MARIÑA ORIENTAL 2017

### Paro

Sexo: muller

Idade: 36 a 45

Nivel formativo:  
ata certificado de escolaridade

Antigüidade na demanda:  
máis de 24 meses

Actividade económica de procedencia:  
servizos de comidas e bebidas

Ocupación máis demandada:  
dependentes de comercio, en xeral

### Contratos

Sexo: home

Idade: 26 a 35

Nivel formativo:  
ata certificado de escolaridade

Tipoloxía: temporal

Actividade económica:  
servizos de comidas e bebidas

Ocupación:  
camareiros asalariados

Nota: O perfil está elaborado co resultado dos valores máximos obtidos dentro de cada variable.

# FICHAS COMARCAIS DO MERCADO LABORAL GALEGO

## Meira

Provincia: Lugo

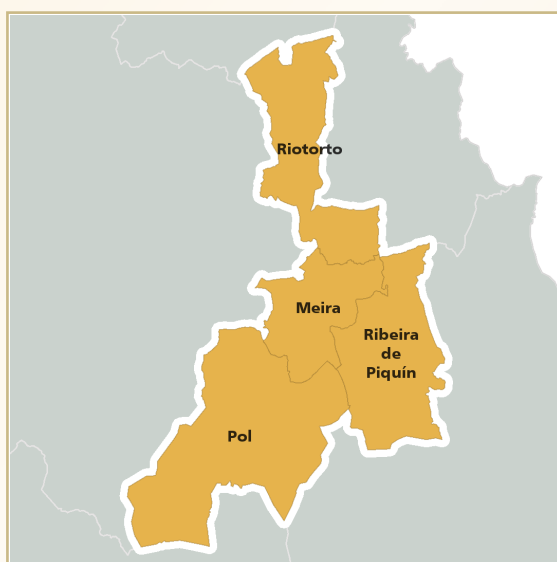

## 2018

### CONTIDO

1. Datos de poboación
2. Contratación
3. Paro rexistrado
4. Afiliacións á Seguridade Social
5. Perfil das persoas demandantes e contratadas

XUNTA DE GALICIA



## 1. DATOS DE POBOACIÓN

### HABITANTES

	2017	2016	% Variación 2017/2016
Meira	1.726	1.747	-1,20
Pol	1.663	1.696	-1,95
Ribeira de	554	570	-2,81
Riotorto	1.288	1.322	-2,57
<b>Meira</b>	<b>5.231</b>	<b>5.335</b>	<b>-1,95</b>

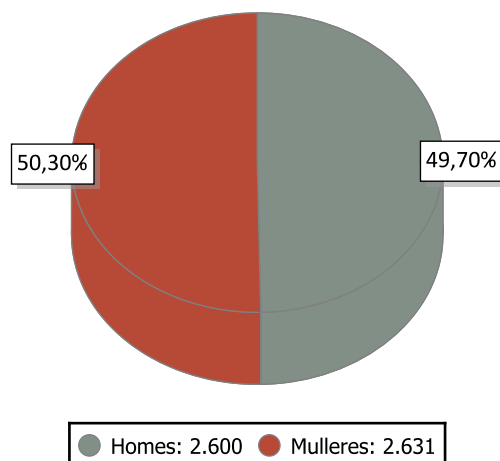

### INDICADORES DE POBOACIÓN 2016

	Idade media			Índice de recambio de poboación activa	Índice de envellecemento
	Homes	Mulleres	Total		
Meira	51,6	55,3	53,5	286,4	369,8

### POBOACIÓN ESTRANXEIRA E MOVEMENTOS MIGRATORIOS

	2017			2016			Saldo migratorio
	Poboación estranxeira	% de poboación estranxeira sobre o total da poboación	Emigración interna	Emigración externa	Inmigración interna	Inmigración externa	
Meira	155	2,96	107	23	75	37	-18

#### DEFINICIÓNS

##### Idade media no 1 de xaneiro

Media aritmética das idades dos individuos que compoñen unha poboación.

##### Índice de recambio da poboación en idade activa

Relación entre a poboación entre 60 e 64 anos e a poboación entre 15 e 19 anos. Mide a capacidade dunha poboación para substituír os individuos que se van xubilando.

##### Índice de envellecemento

Relación entre a poboación maior de 64 anos e a poboación menor de 20 anos.

##### Emigración

Para un ámbito xeográfico determinado é aquela migración que ten orixe nese ámbito e destino fóra deste ámbito. Fálase de emigración interna cando o destino é outro concello de Galicia e emigración externa cando o destino é outro concello do resto de España ou o estranxeiro.

##### Inmigración

Para un ámbito xeográfico determinado é aquela migración con destino neste ámbito e orixe fóra deste. Fálase de inmigración interna cando a orixe é outro concello de Galicia e inmigración externa cando a orixe é outro concello de España ou o estranxeiro.

##### Saldo migratorio

Para cada ámbito territorial, é a diferenza entre o número de inmigracións e o número de emigracións. Se é positivo indica que as entradas de poboación superan as saídas e se é negativo o contrario.

## 2. CONTRATACIÓN <sup>1</sup>

### CONTRATOS MEIRA 2017

	Homes	Mulleres	Total	Variación 2017/16
Meira	625	489	1.114	6,50

### EVOLUCIÓN ANUAL DA CONTRATACIÓN

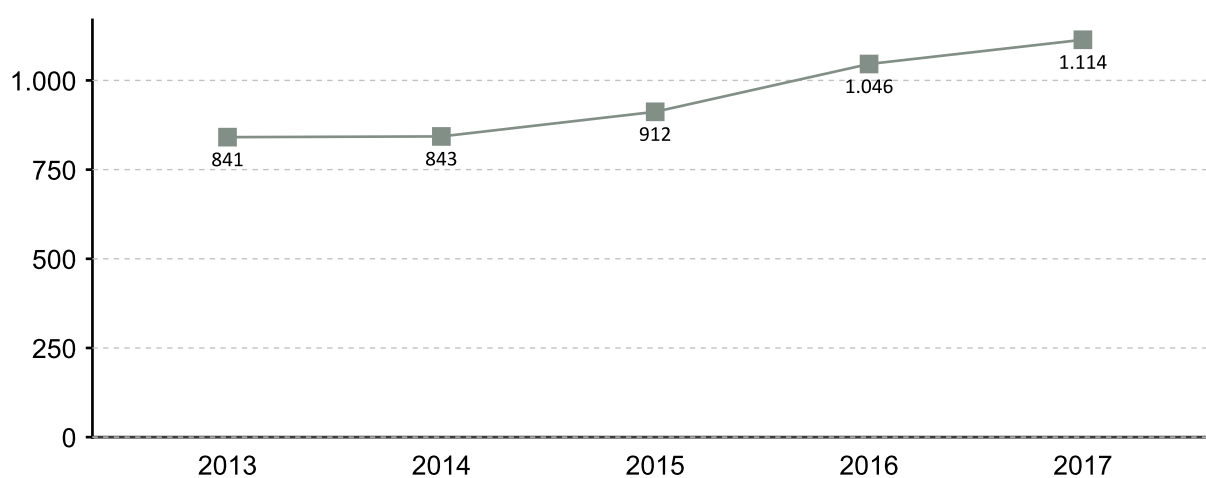

### EVOLUCIÓN MENSUAL DA CONTRATACIÓN 2017

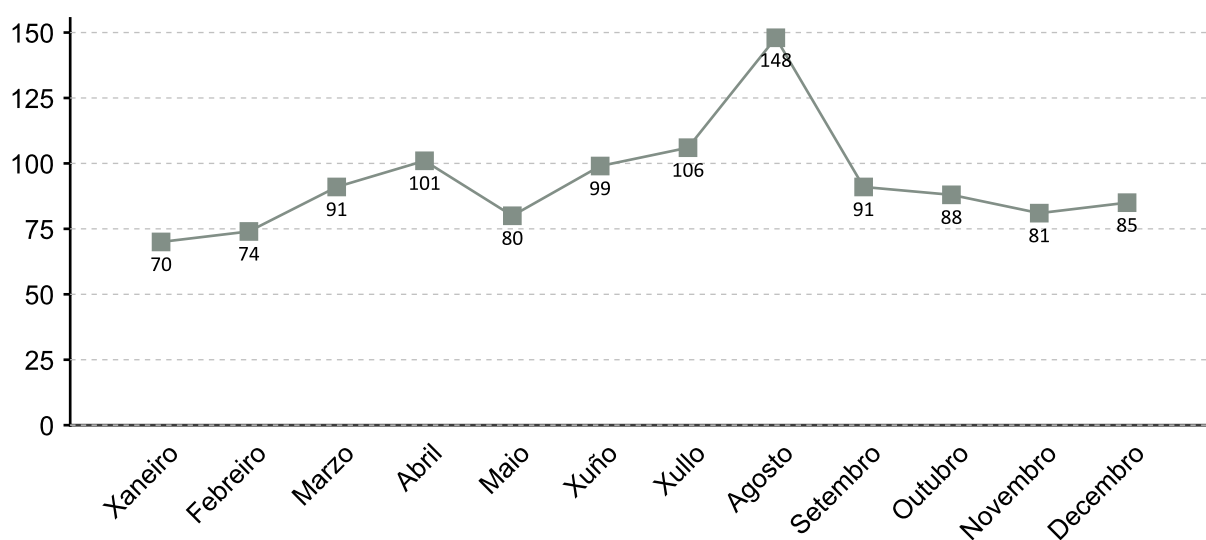

1. A fonte estatística utilizada para a elaboración dos seguintes apartados é a do Servizo Público de Emprego de Galicia

### CONTRATACIÓN POR SEXO 2017

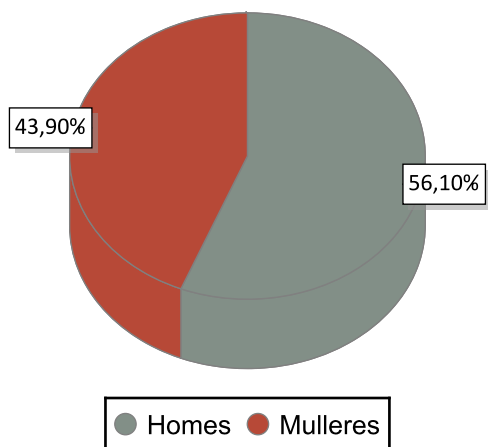

### VARIACIÓN PORCENTUAL 2017-2016

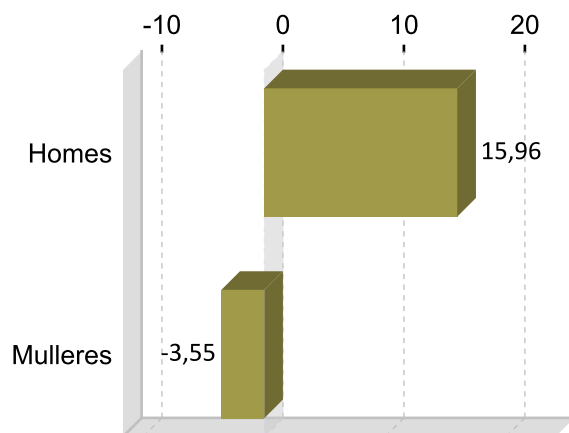

### CONTRATACIÓN POR IDADE 2017

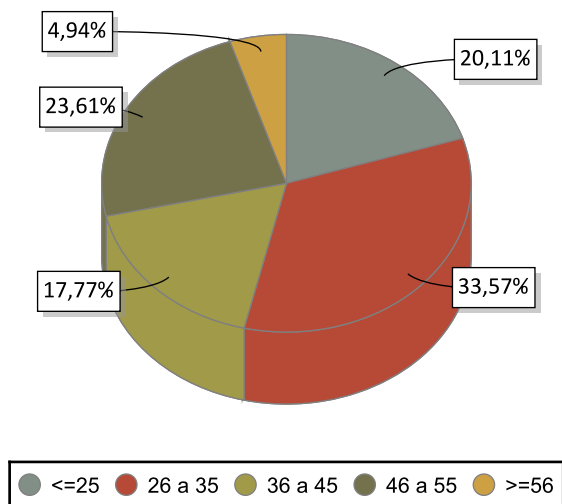

### VARIACIÓN PORCENTUAL 2017-2016

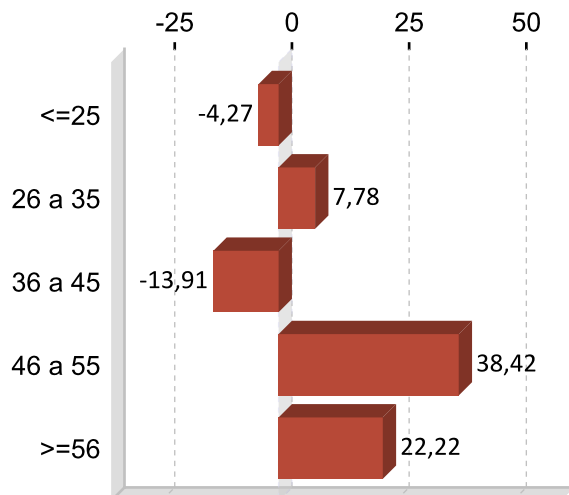

### CONTRATACIÓN POR NIVEL FORMATIVO 2017

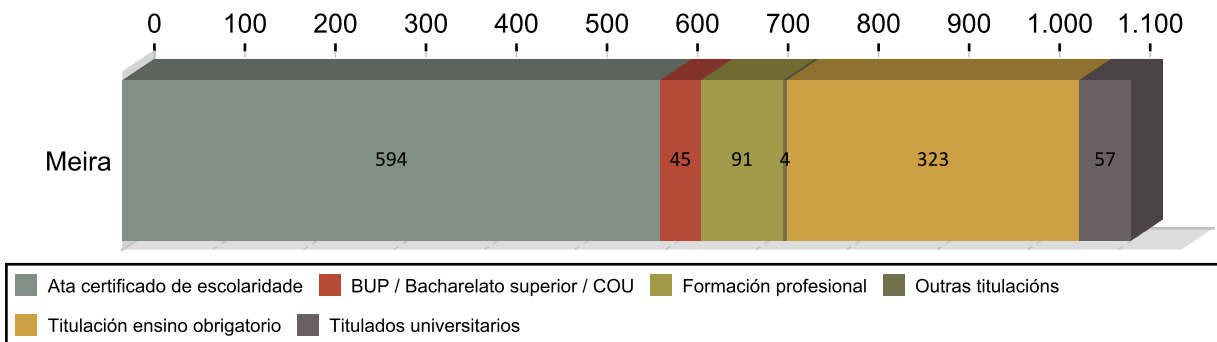

### CONTRATACIÓN POR TIPOLOXÍA E PORCENTAXE 2017

Tipo de contrato	Meira	Porcentaxe
Indefinido	80	7,18
Indefinido tempo parcial	28	2,51
Outros	33	2,96
Prácticas/Formación	7	0,63
Temporal	712	63,91
Temporal tempo parcial	254	22,80
<b>Total</b>	<b>1.114</b>	<b>100</b>

### PORCENTAXE DE CONTRATACIÓN INDEFINIDA E RESTANTE POR SEXO 2017

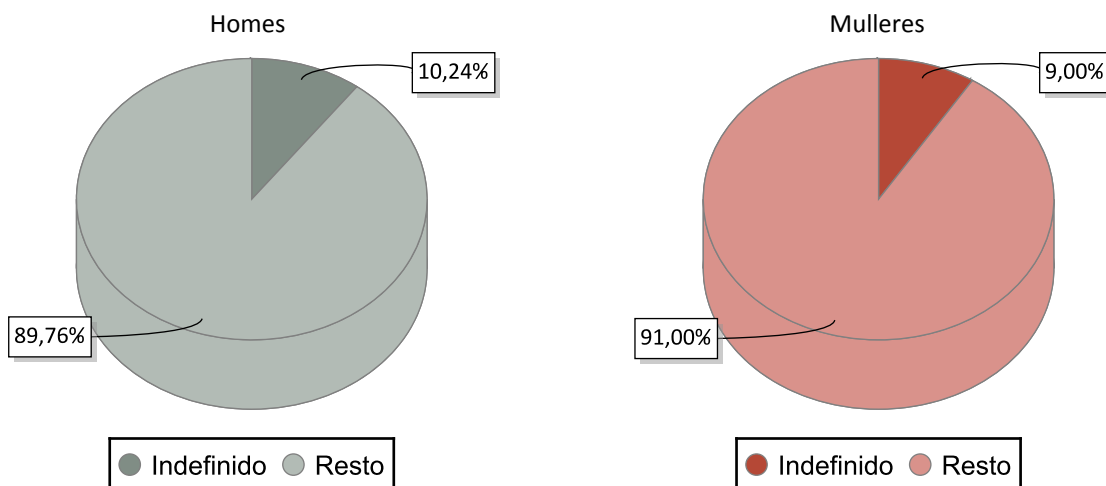

### CONTRATACIÓN NOS GRANDES SECTORES DE ACTIVIDADE E SEXO 2017

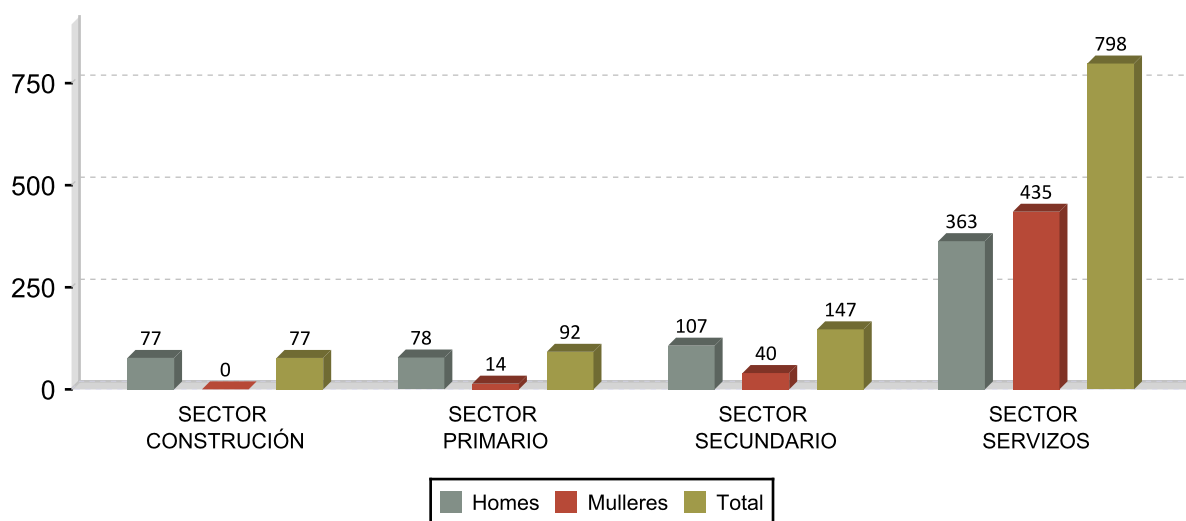

## DEZ ACTIVIDADES ECONÓMICAS CON MAIOR PORCENTAXE DE CONTRATOS 2017

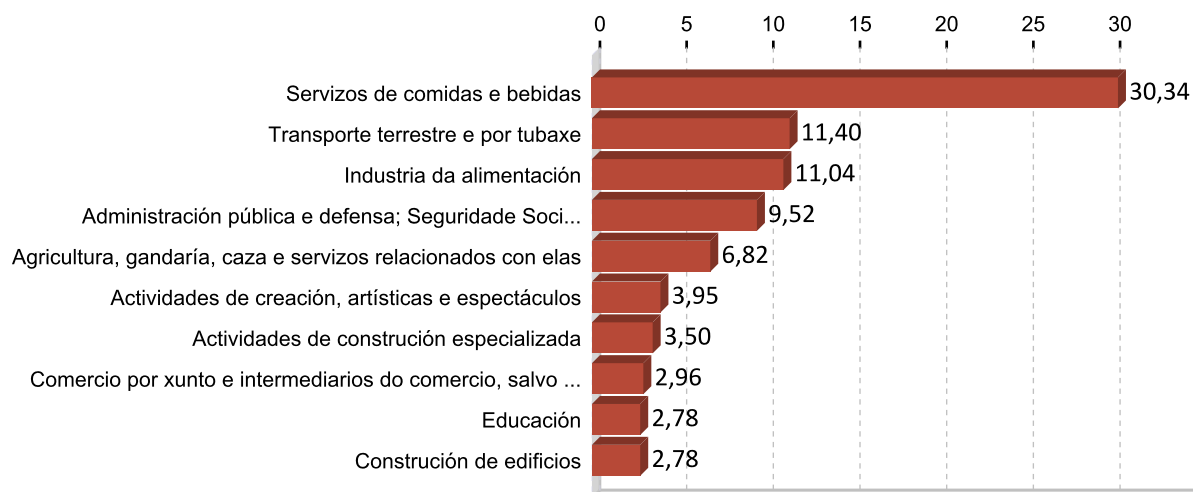

## OCUPACIÓNS CON MAIOR NÚMERO DE CONTRATOS E SEXO 2017

OCUPACIÓN	Total	%
CAMAREIROS ASALARIADOS	323	28,99
CONDUTORES ASALARIADOS DE CAMIÓN	148	13,29
PEÓNS GANDEIROS	40	3,59
PEÓNS DAS INDUSTRIAS MANUFACTUREIRAS	37	3,32
COMPOSITORES, MÚSICOS E CANTANTES	36	3,23
ALBANEIS	27	2,42
PERSOAL DE LIMPEZA DE OFICINAS, HOTEIS E OUTROS ESTABLECEMENTOS	25	2,24
TRABALLADORES DO TRATAMENTO DO LEITE E ELABORACIÓN DE PRODUTOS	22	1,97
EMPREGADOS ADMINISTRATIVOS SEN TAREFAS DE ATENCIÓN AO PÚBLICO NON	22	1,97
XEFES E OFICIAIS DE MÁQUINAS	21	1,89

OCUPACIÓN	Homes	%
CONDUTORES ASALARIADOS DE CAMIÓN	148	23,68
CAMAREIROS ASALARIADOS	80	12,80
PEÓNS DAS INDUSTRIAS MANUFACTUREIRAS	34	5,44
PEÓNS GANDEIROS	28	4,48
ALBANEIS	27	4,32

OCUPACIÓN	Mulleres	%
CAMAREIROS ASALARIADOS	243	49,69
PERSOAL DE LIMPEZA DE OFICINAS, HOTEIS E OUTROS ESTABLECEMENTOS	22	4,50
EMPREGADOS ADMINISTRATIVOS SEN TAREFAS DE ATENCIÓN AO PÚBLICO NON	22	4,50
AUXILIARES DE ENFERMERÍA DE ATENCIÓN PRIMARIA	21	4,29
TÉCNICOS EN EDUCACIÓN INFANTIL	16	3,27

### 3. PARO REXISTRADO <sup>1</sup>

#### PARO REXISTRADO MEIRA 2017

	Homes	Mulleres	Total	Variación 2017/16
Meira	73	80	153	-23,12

#### EVOLUCIÓN ANUAL DO PARO REXISTRADO

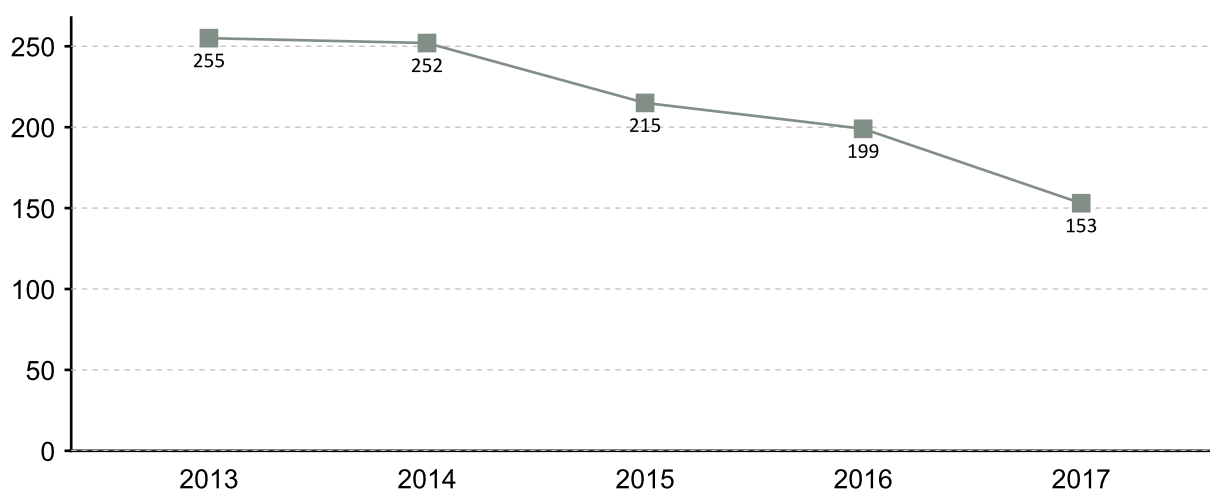

#### EVOLUCIÓN MENSUAL DO PARO REXISTRADO 2017

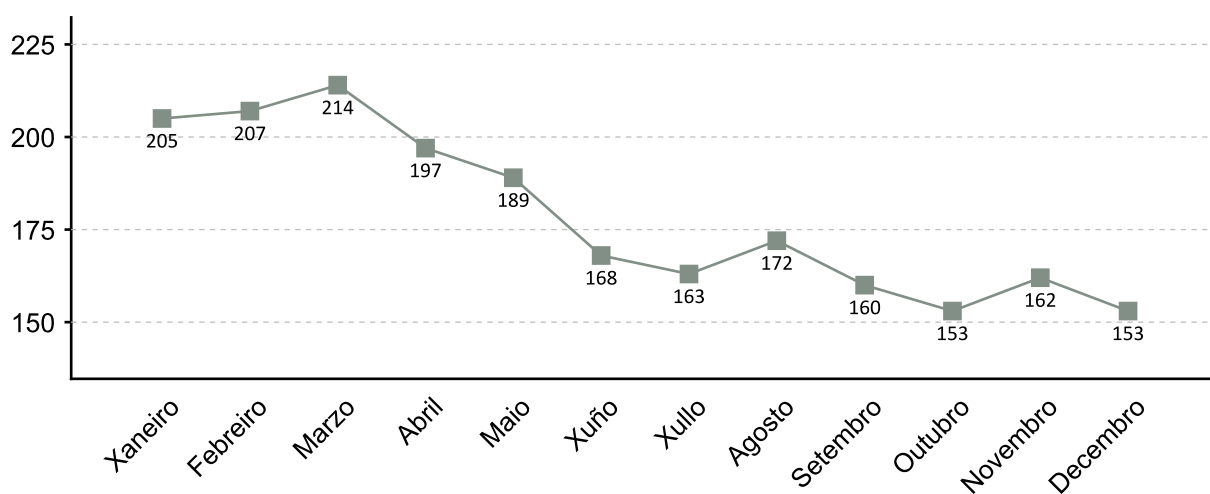

1. A fonte estatística utilizada para a elaboración dos seguintes apartados é a do Servizo Público de Emprego de Galicia

### PARO REXISTRADO POR SEXO 2017 VARIACIÓN PORCENTUAL 2017-2016

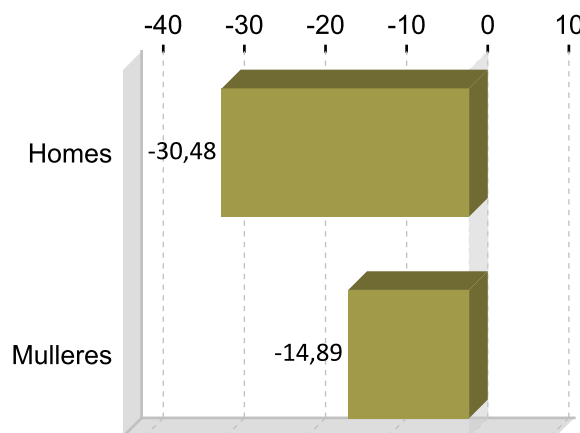
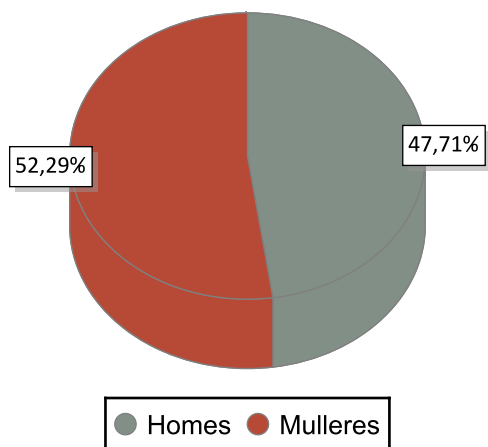

### PARO REXISTRADO POR IDADE 2017 VARIACIÓN PORCENTUAL 2017-2016

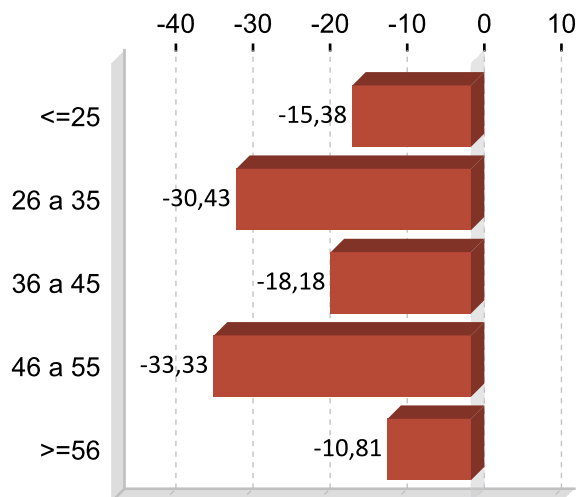
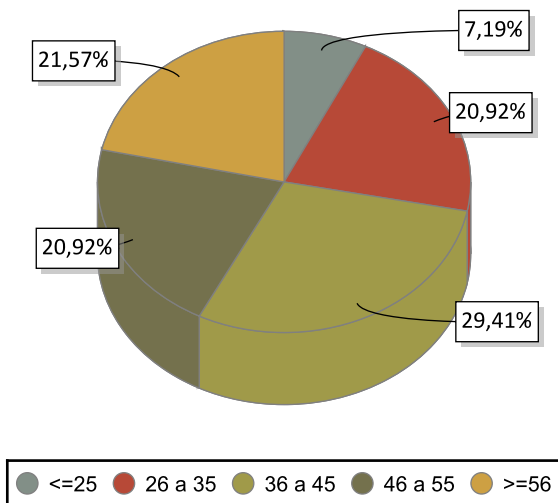

### PARO REXISTRADO POR NIVEL FORMATIVO 2017

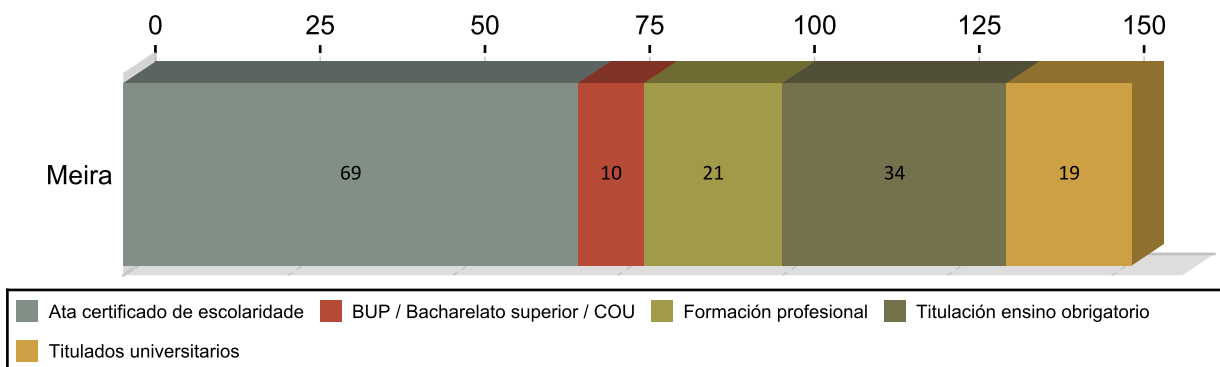

## ANTIGÜIDADE NA DEMANDA 2017

	Homes	% H.	Mulleres	% M.	Total	% T.
<= 1 mes	11	15,07	11	14,38	22	14,38
de 1 a 3 meses	14	19,18	12	16,99	26	16,99
de 3 a 6 meses	5	6,85	10	9,80	15	9,80
de 6 a 12 meses	8	10,96	11	12,42	19	12,42
de 12 a 24 meses	12	16,44	19	20,26	31	20,26
máis de 24 meses	23	31,51	17	26,14	40	26,14
<b>Total</b>	<b>73</b>	<b>100</b>	<b>80</b>	<b>100</b>	<b>153</b>	<b>100</b>

## PARO R. POR SECTORES 2017

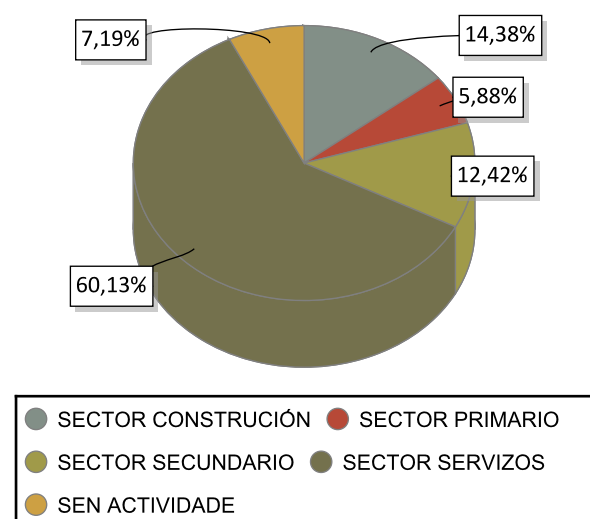

## VARIACIÓN PORCENTUAL 2017-2016

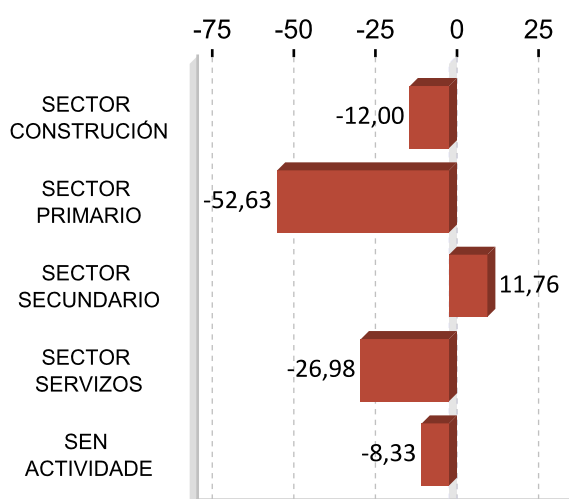

## ACTIVIDADES ECONÓMICAS CON MAIOR PORCENTAXE DE PARO REXISTRADO 2017

ACTIVIDADE ECONÓMICA	Meira	%
Administración pública e defensa; Seguridade Social obrigatoria	18	11,76
Servizos de comidas e bebidas	16	10,46
Construcción de edificios	14	9,15
Sen emprego anterior	11	7,19
Comercio ao retalho, salvo de vehículos de motor e motocicletas	11	7,19
Agricultura, gandería, caza e servizos relacionados con elas	7	4,58
Transporte terrestre e por tubaxe	6	3,92
Educación	6	3,92
Actividades dos fogares como empregadores de persoal doméstico	5	3,27
Actividades de construción especializada	5	3,27

**OCUPACIÓNS MÁIS DEMANDADAS. TOTAL XERAL E SEXO 2017**

<b>OCUPACIÓN</b>	<b>Total</b>	<b>%</b>
DEPENDENTES DE COMERCIO, EN XERAL	31	4,72
PERSOAL DE LIMPEZA OU LIMPADOR , EN XERAL	29	4,41
EMPREGADOS ADMINISTRATIVOS, EN XERAL	23	3,50
PEÓNS DE OBRAS PUBLICAS, EN XERAL	22	3,35
PEÓNS FORESTAIS	21	3,20
XARDINEIROS, EN XERAL	20	3,04
ASISTENTES DOMICILIARIOS	19	2,89
CONDUTORES DE FURGONETA, ATA 3,5 T.	17	2,59
CAMAREIROS, EN XERAL	14	2,13
CONDUTORES DE CAMIÓN, EN XERAL	13	1,98

<b>OCUPACIÓN</b>	<b>Homes</b>	<b>%</b>
PEÓNS DE OBRAS PUBLICAS, EN XERAL	20	6,23
PEÓNS FORESTAIS	18	5,61
CONDUTORES DE FURGONETA, ATA 3,5 T.	13	4,05
CONDUTORES DE CAMIÓN, EN XERAL	13	4,05
XARDINEIROS, EN XERAL	12	3,74

<b>OCUPACIÓN</b>	<b>Mulleres</b>	<b>%</b>
DEPENDENTES DE COMERCIO, EN XERAL	30	8,93
PERSOAL DE LIMPEZA OU LIMPADOR , EN XERAL	24	7,14
EMPREGADOS ADMINISTRATIVOS, EN XERAL	21	6,25
ASISTENTES DOMICILIARIOS	19	5,65
EMPREGADOS DE FOGAR	12	3,57

Nota: Un mesmo parado pode solicitar ata seis ocupacións distintas nas que desexa traballar, nesta táboa téñense en conta todas as ocupacións demandadas polos parados.

## 4. AFILIACIÓNS Á SEGURIDADE SOCIAL

### AFILIACIÓNS MEIRA 2017

	Total	Variación
Meira	1.579	-1,50

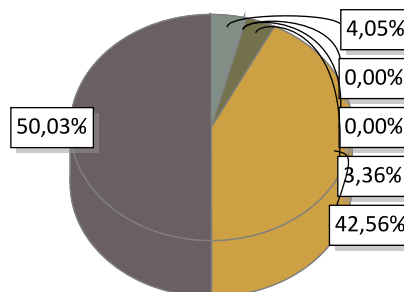

AGRARIO: 64	MAR: 0	CARBON: 0	HOGAR: 53
GENERAL: 672	AUTONOMOS: 790		

### EVOLUCIÓN ANUAL DA AFILIACIÓN DE TRABALLADORES

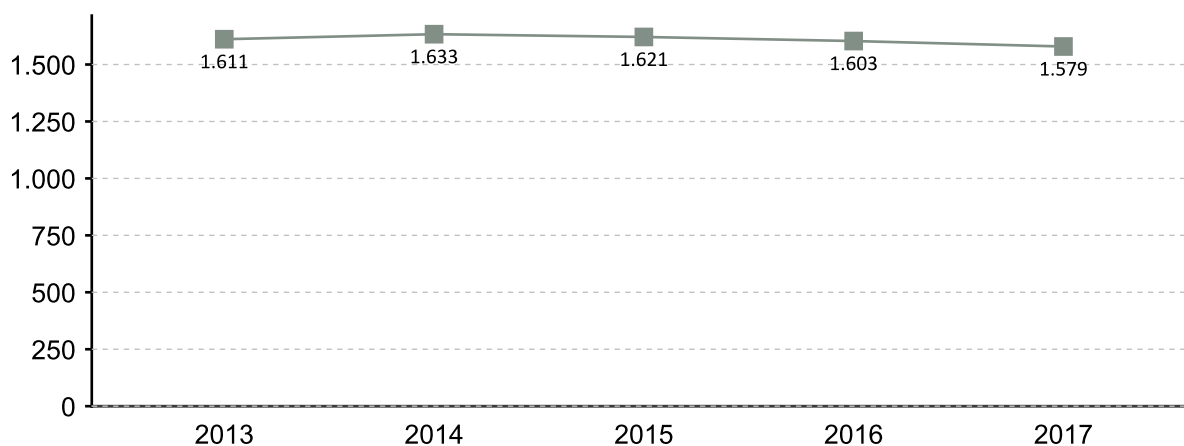

### EVOLUCIÓN MENSUAL DAS AFILIACIÓN. 2017

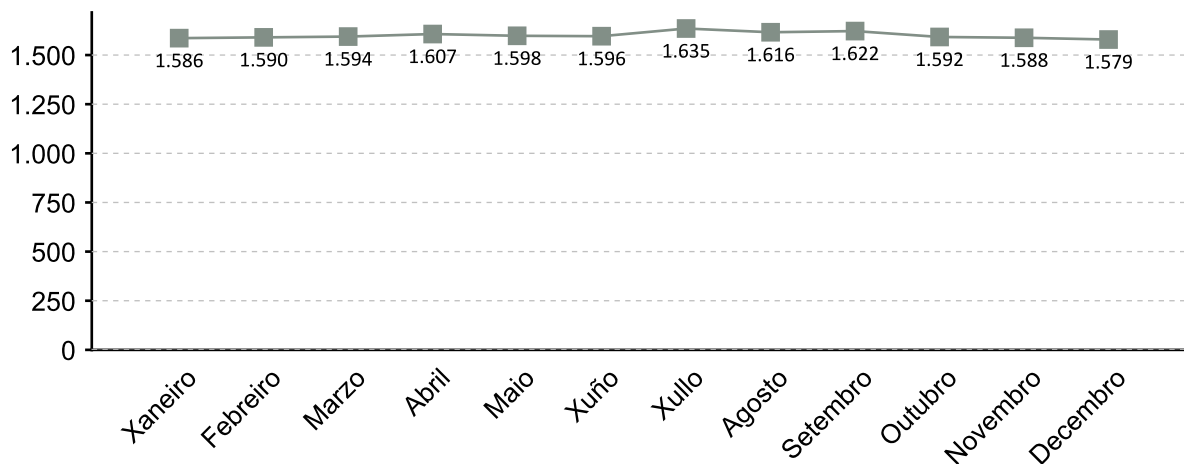

A fonte estatística utilizada para a elaboración deste apartado é a Tesouraría Xeral da Seguridade Social. Datos de afiliacións rexistradas a último día do ano. Para o gráfico de evolución tómase de referencia o último día do mes

### AFILIACIÓNS POR SECTOR 2017

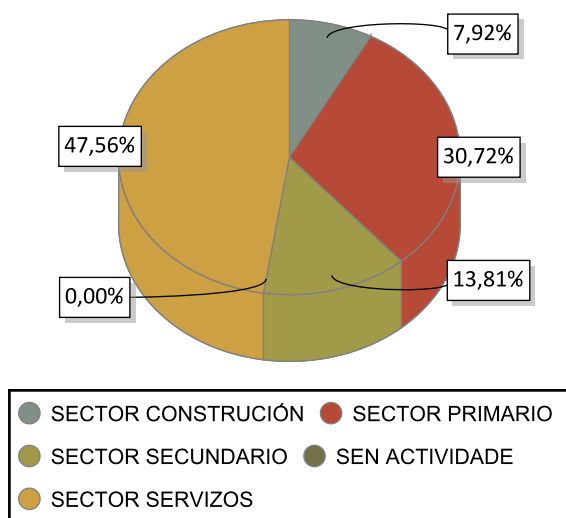

### VARIACIÓN PORCENTUAL 2017-2016

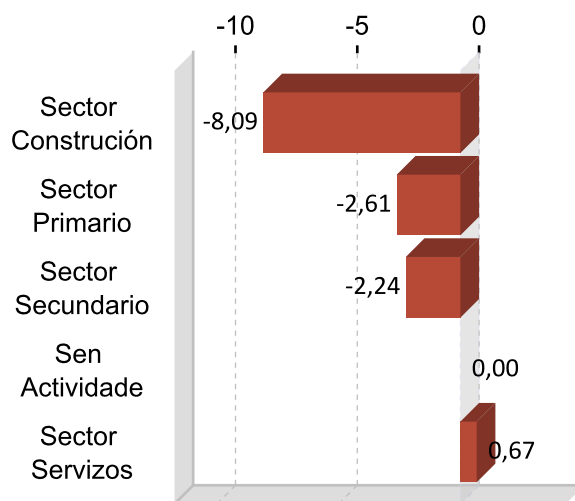

### DEZ ACTIVIDADES ECONÓMICAS CON MAIOR PORCENTAXE DE AFILIACIÓN 2017

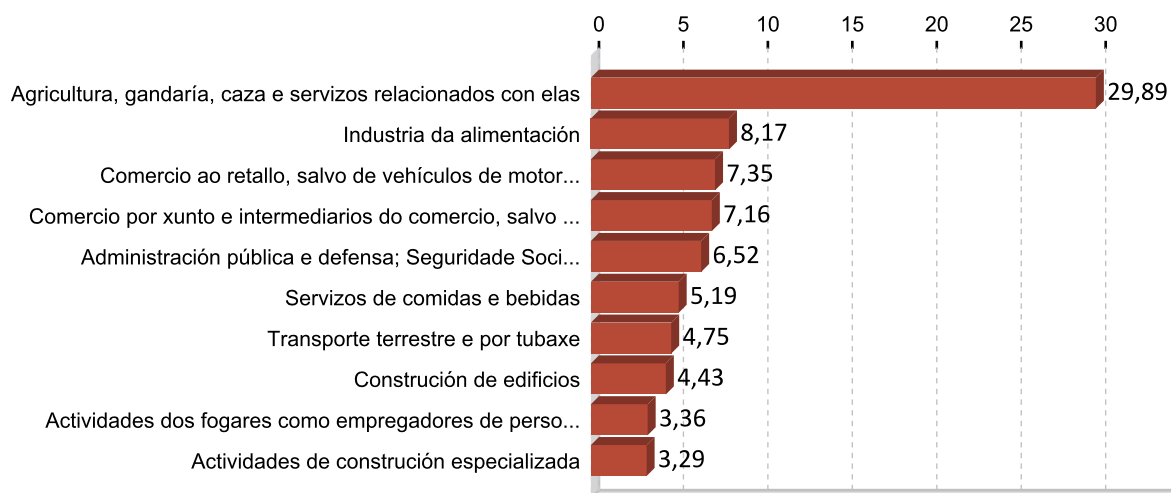

## 5. PERFIL DAS PERSOAS DEMANDANTES E CONTRATADAS EN MEIRA 2017

### Paro

Sexo: muller

Idade: 36 a 45

Nivel formativo:  
ata certificado de escolaridade

Antigüidade na demanda:  
máis de 24 meses

Actividade económica de procedencia:  
administración pública e defensa;  
seguridade social obrigatoria

Ocupación máis demandada:  
dependentes de comercio, en xeral

### Contratos

Sexo: home

Idade: 26 a 35

Nivel formativo:  
ata certificado de escolaridade

Tipoloxía: temporal

Actividade económica:  
servizos de comidas e bebidas

Ocupación:  
camareiros asalariados

Nota: O perfil está elaborado co resultado dos valores máximos obtidos dentro de cada variable.

# FICHAS COMARCAIS DO MERCADO LABORAL GALEGO

## Quiroga

Provincia: Lugo



2018

### CONTIDO

1. Datos de poboación
2. Contratación
3. Paro rexistrado
4. Afiliacións á Seguridade Social
5. Perfil das persoas demandantes e contratadas

XUNTA DE GALICIA



## 1. DATOS DE POBOACIÓN

### HABITANTES

	2017	2016	% Variación 2017/2016
Folgo do	1.025	1.060	-3,30
Quiroga	3.328	3.354	-0,78
Ribas de Sil	980	992	-1,21
<b>Quiroga</b>	<b>5.333</b>	<b>5.406</b>	<b>-1,35</b>

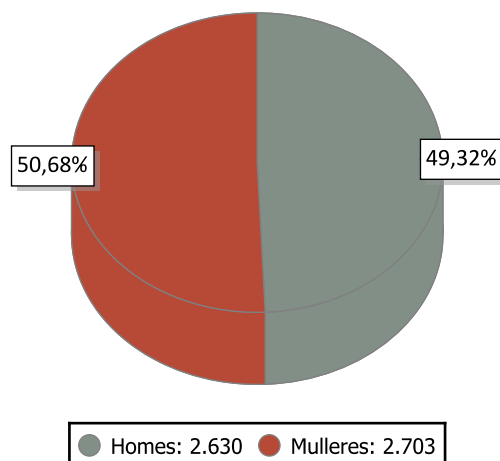

### INDICADORES DE POBOACIÓN 2016

	Idade media			Índice de recambio de poboación activa	Índice de envellecemento
	Homes	Mulleres	Total		
Quiroga	55,5	58,3	56,9	328,5	541,5

### POBOACIÓN ESTRANXEIRA E MOVEMENTOS MIGRATORIOS

	2017			2016			Saldo migratorio
	Poboación estranxeira	% de poboación estranxeira sobre o total da poboación	Emigración interna	Emigración externa	Inmigración interna	Inmigración externa	
Quiroga	111	2,08	129	60	108	94	13

#### DEFINICIÓNS

##### Idade media no 1 de xaneiro

Media aritmética das idades dos individuos que compoñen unha poboación.

##### Índice de recambio da poboación en idade activa

Relación entre a poboación entre 60 e 64 anos e a poboación entre 15 e 19 anos. Mide a capacidade dunha poboación para substituír os individuos que se van xubilando.

##### Índice de envellecemento

Relación entre a poboación maior de 64 anos e a poboación menor de 20 anos.

##### Emigración

Para un ámbito xeográfico determinado é aquela migración que ten orixe nese ámbito e destino fóra deste ámbito. Fálase de emigración interna cando o destino é outro concello de Galicia e emigración externa cando o destino é outro concello do resto de España ou o estranxeiro.

##### Inmigración

Para un ámbito xeográfico determinado é aquela migración con destino neste ámbito e orixe fóra deste. Fálase de inmigración interna cando a orixe é outro concello de Galicia e inmigración externa cando a orixe é outro concello de España ou o estranxeiro.

##### Saldo migratorio

Para cada ámbito territorial, é a diferenza entre o número de inmigracións e o número de emigracións. Se é positivo indica que as entradas de poboación superan as saídas e se é negativo o contrario.

## 2. CONTRATACIÓN <sup>1</sup>

### CONTRATOS QUIROGA 2017

	Homes	Mulleres	Total	Variación 2017/16
Quiroga	449	573	1.022	1,19

### EVOLUCIÓN ANUAL DA CONTRATACIÓN

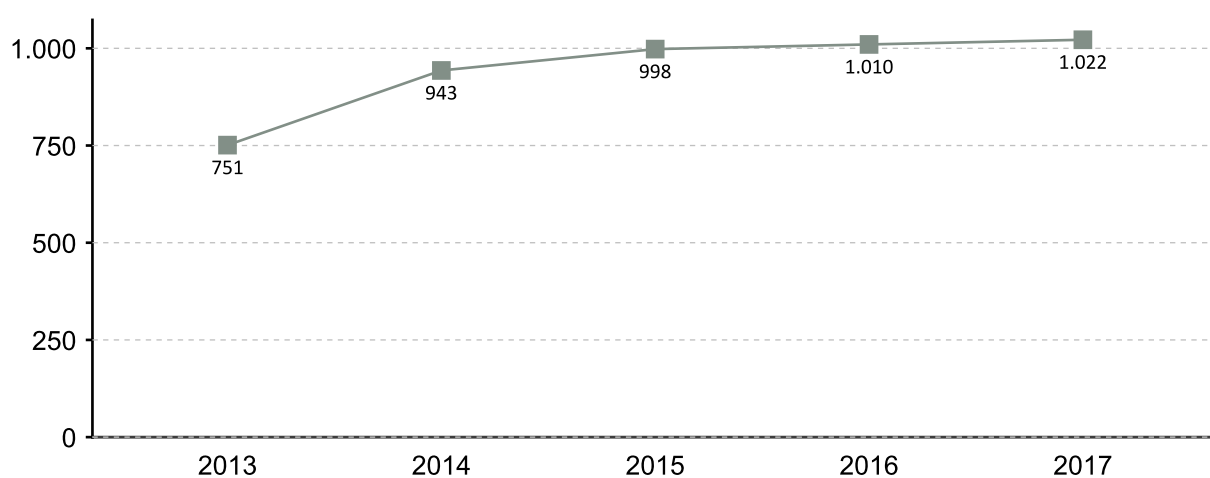

### EVOLUCIÓN MENSUAL DA CONTRATACIÓN 2017

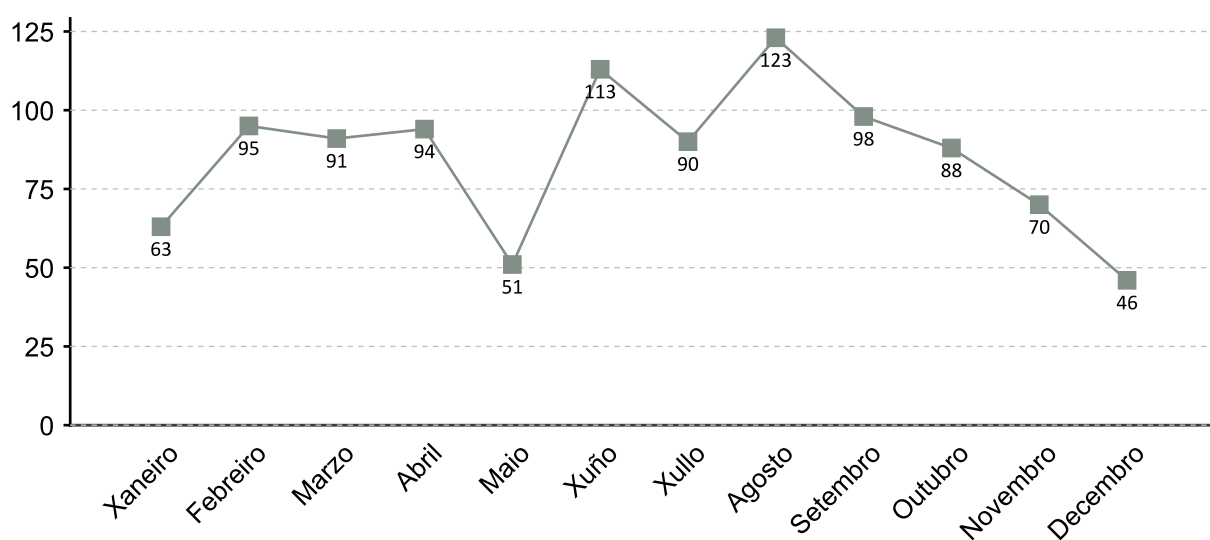

1. A fonte estatística utilizada para a elaboración dos seguintes apartados é a do Servizo Público de Emprego de Galicia

### CONTRATACIÓN POR SEXO 2017

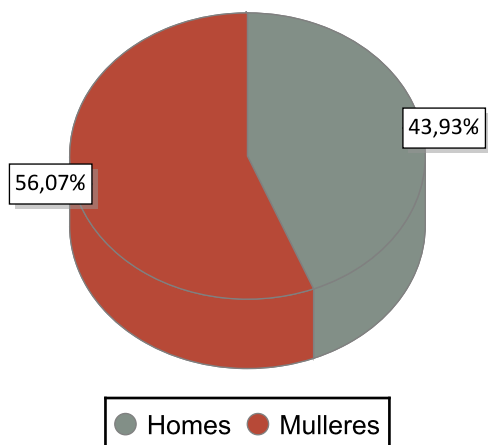

### VARIACIÓN PORCENTUAL 2017-2016

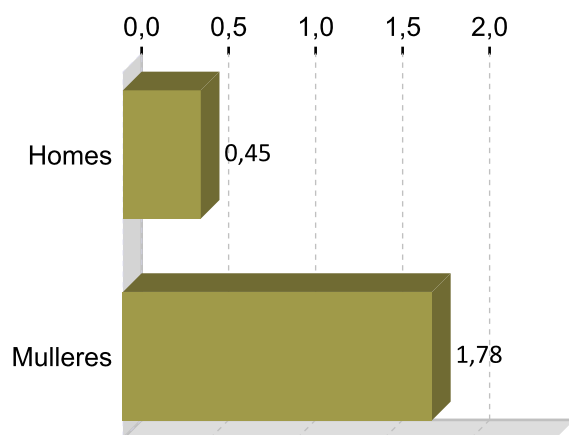

### CONTRATACIÓN POR IDADE 2017

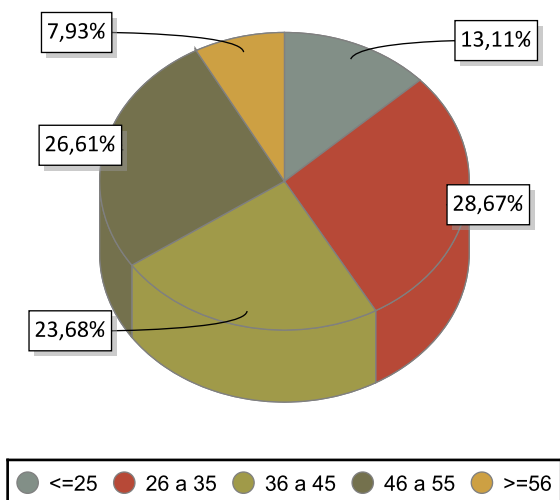

### VARIACIÓN PORCENTUAL 2017-2016

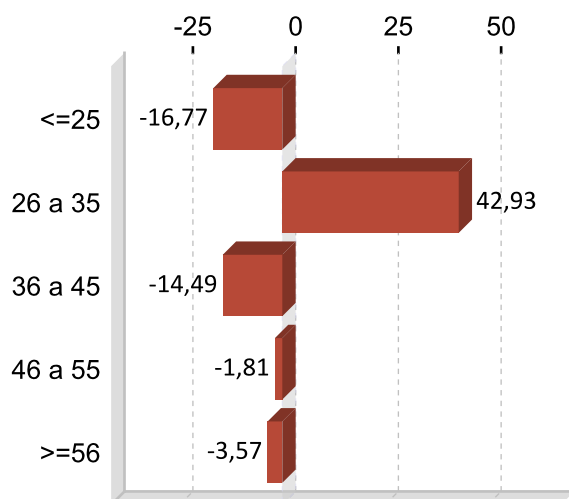

### CONTRATACIÓN POR NIVEL FORMATIVO 2017

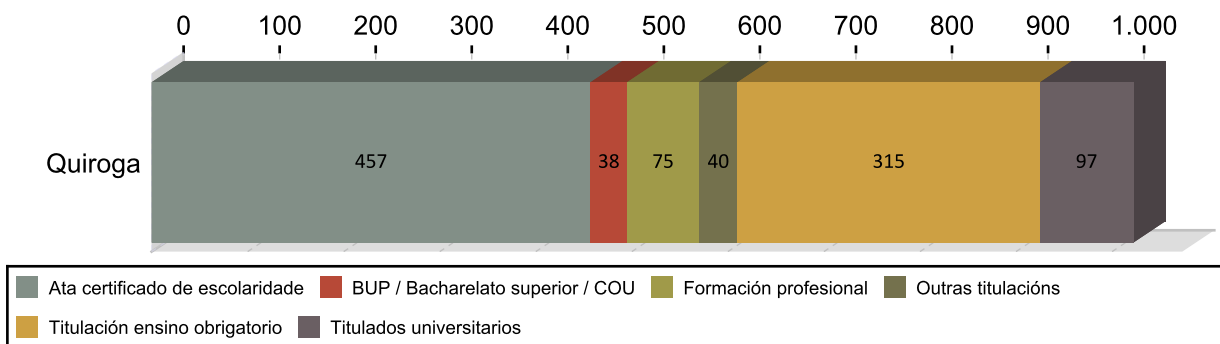

### CONTRATACIÓN POR TIPOLOXÍA E PORCENTAXE 2017

Tipo de contrato	Quiroga	Porcentaxe
Indefinido	90	8,81
Indefinido tempo parcial	21	2,05
Outros	33	3,23
Prácticas/Formación	22	2,15
Temporal	533	52,15
Temporal tempo parcial	323	31,60
<b>Total</b>	<b>1.022</b>	<b>100</b>

### PORCENTAXE DE CONTRATACIÓN INDEFINIDA E RESTANTE POR SEXO 2017

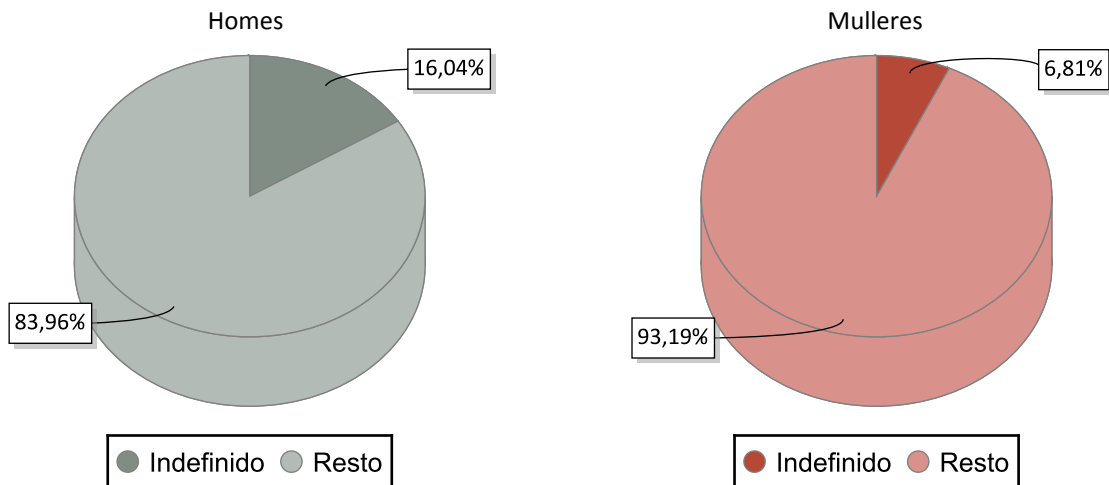

### CONTRATACIÓN NOS GRANDES SECTORES DE ACTIVIDADE E SEXO 2017

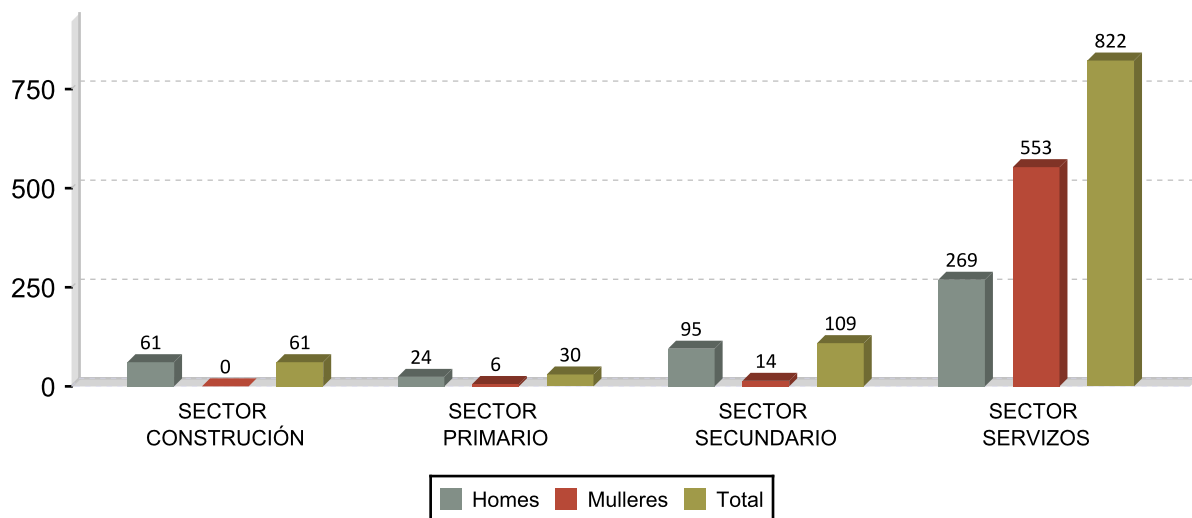

## DEZ ACTIVIDADES ECONÓMICAS CON MAIOR PORCENTAXE DE CONTRATOS 2017

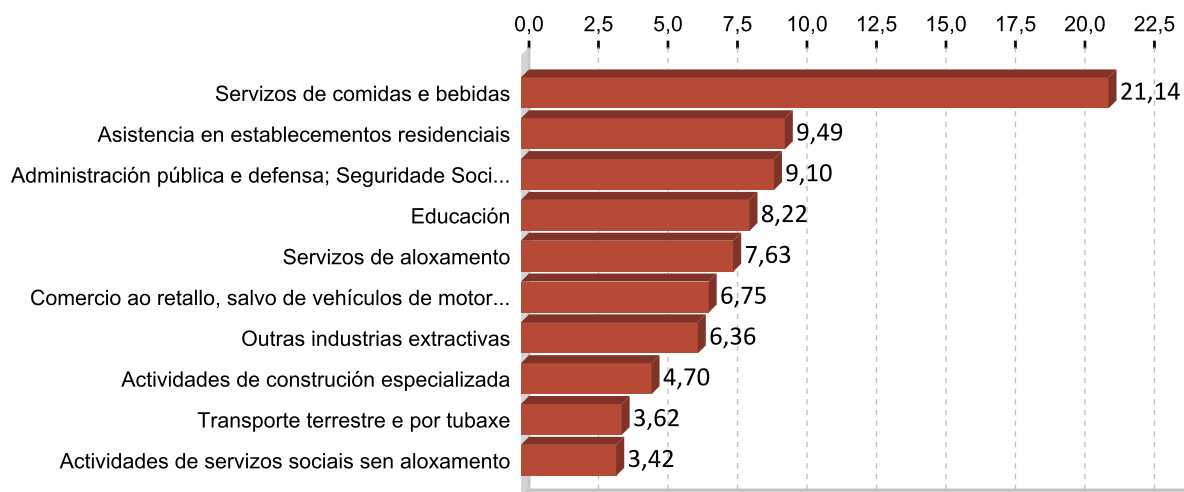

## OCUPACIÓNS CON MAIOR NÚMERO DE CONTRATOS E SEXO 2017

OCUPACIÓN	Total	%
CAMAREIROS ASALARIADOS	158	15,46
AXUDANTES DE COCIÑA	63	6,16
PERSOAL DE LIMPEZA DE OFICINAS, HOTEIS E OUTROS ESTABLECEMENTOS	60	5,87
VENDEDORES EN TENDAS E ALMACÉNS	52	5,09
TRABALLADORES DOS COIDADOS PERSOAS A DOMICILIO	44	4,31
CONDUTORES ASALARIADOS DE CAMIÓN	41	4,01
OPERADORES EN INSTALACIÓN PARA A PREPARACIÓN DE MINERAIS E ROCHAS	37	3,62
MESTRES DE EDUCACIÓN INFANTIL	37	3,62
TRABALLADORES DOS COIDADOS ÁS PERSOAS EN SERVIZOS DE SAÚDE NON	35	3,42
ALBANEIS	33	3,23

OCUPACIÓN	Homes	%
CAMAREIROS ASALARIADOS	50	11,14
CONDUTORES ASALARIADOS DE CAMIÓN	41	9,13
OPERADORES EN INSTALACIÓN PARA A PREPARACIÓN DE MINERAIS E ROCHAS	37	8,24
ALBANEIS	28	6,24
SOLDADORES E OXICORTADORES	24	5,35

OCUPACIÓN	Mulleres	%
CAMAREIROS ASALARIADOS	108	18,85
PERSOAL DE LIMPEZA DE OFICINAS, HOTEIS E OUTROS ESTABLECEMENTOS	59	10,30
AXUDANTES DE COCIÑA	49	8,55
VENDEDORES EN TENDAS E ALMACÉNS	45	7,85
TRABALLADORES DOS COIDADOS PERSOAS A DOMICILIO	37	6,46

### 3. PARO REXISTRADO <sup>1</sup>

#### PARO REXISTRADO QUIROGA 2017

	Homes	Mulleres	Total	Variación 2017/16
Quiroga	147	164	311	-11,14

#### EVOLUCIÓN ANUAL DO PARO REXISTRADO

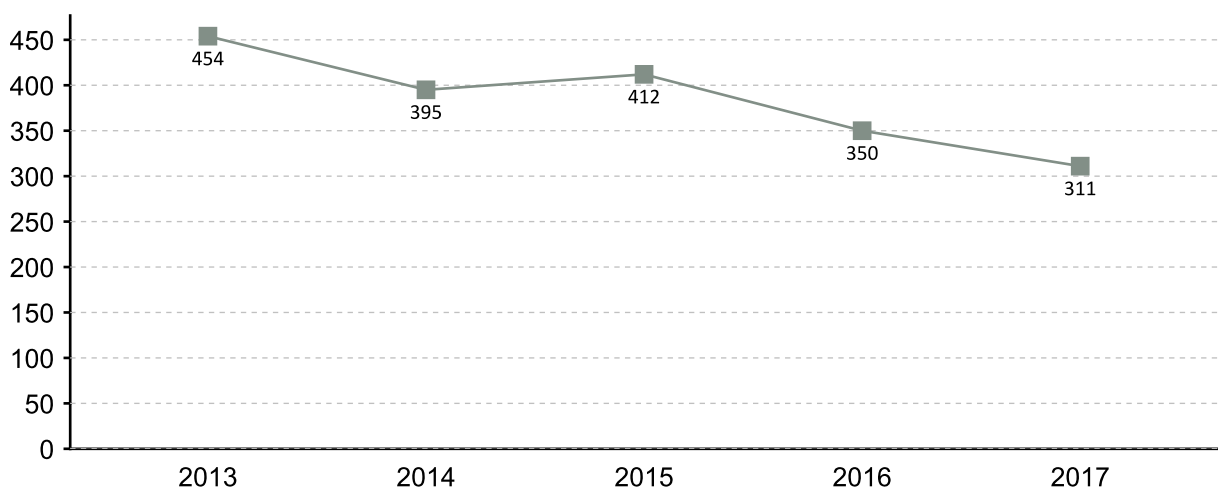

#### EVOLUCIÓN MENSUAL DO PARO REXISTRADO 2017

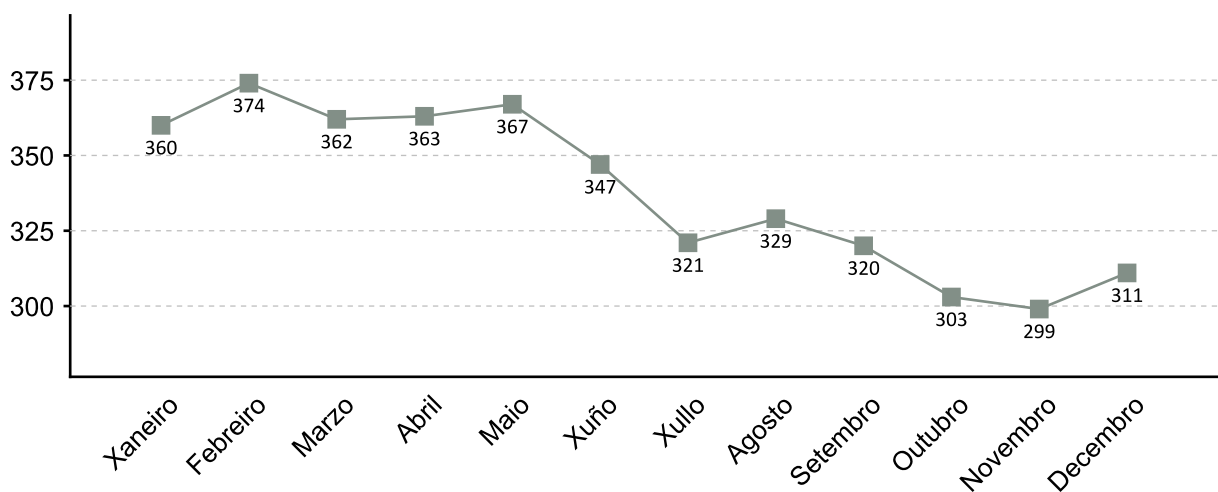

1. A fonte estatística utilizada para a elaboración dos seguintes apartados é a do Servizo Público de Emprego de Galicia

### PARO REXISTRADO POR SEXO 2017 VARIACIÓN PORCENTUAL 2017-2016

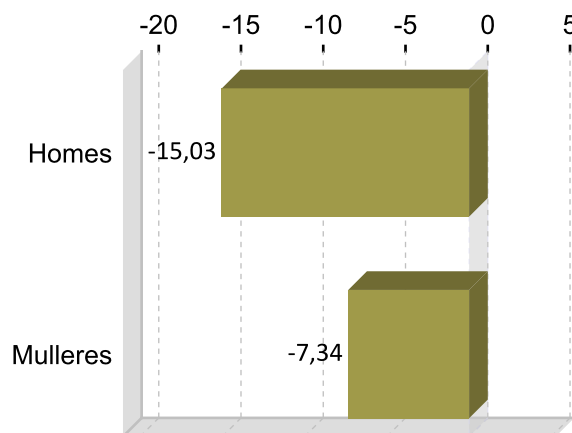
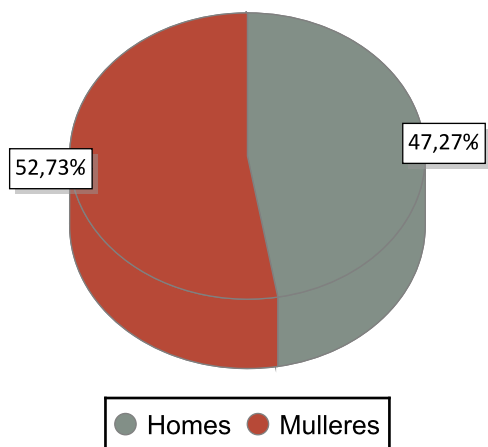

### PARO REXISTRADO POR IDADE 2017 VARIACIÓN PORCENTUAL 2017-2016

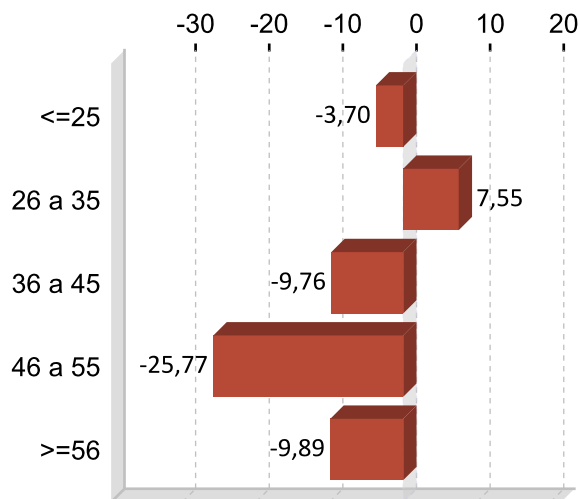
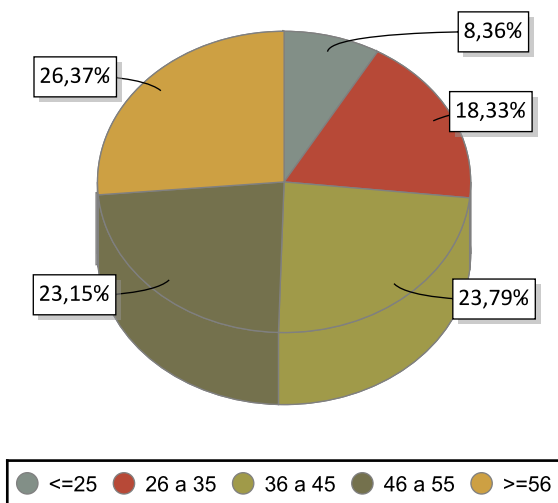

### PARO REXISTRADO POR NIVEL FORMATIVO 2017

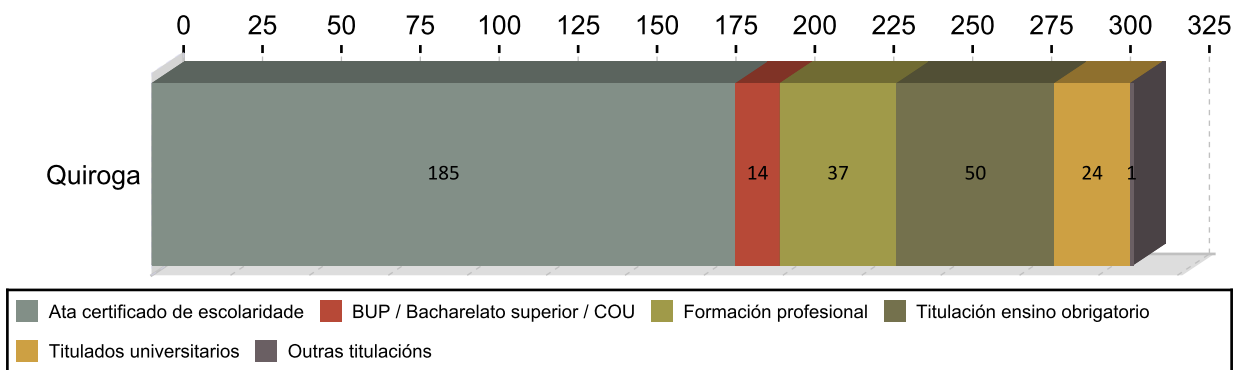

## ANTIGÜIDADE NA DEMANDA 2017

	Homes	% H.	Mulleres	% M.	Total	% T.
<= 1 mes	15	10,20	27	13,50	42	13,50
de 1 a 3 meses	33	22,45	22	17,68	55	17,68
de 3 a 6 meses	12	8,16	25	11,90	37	11,90
de 6 a 12 meses	21	14,29	24	14,47	45	14,47
de 12 a 24 meses	19	12,93	23	13,50	42	13,50
máis de 24 meses	47	31,97	43	28,94	90	28,94
<b>Total</b>	<b>147</b>	<b>100</b>	<b>164</b>	<b>100</b>	<b>311</b>	<b>100</b>

## PARO R. POR SECTORES 2017

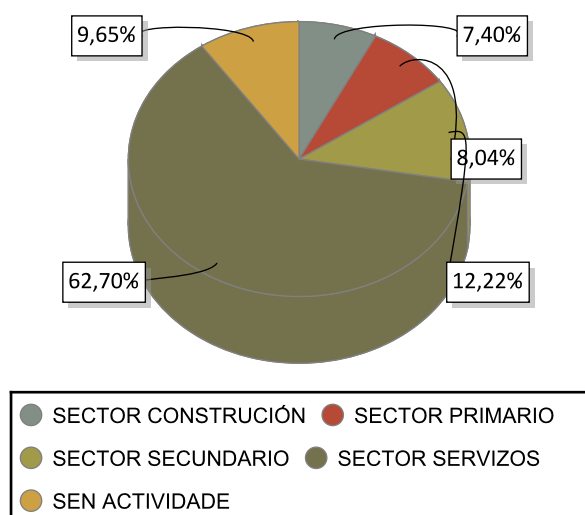

## VARIACIÓN PORCENTUAL 2017-2016

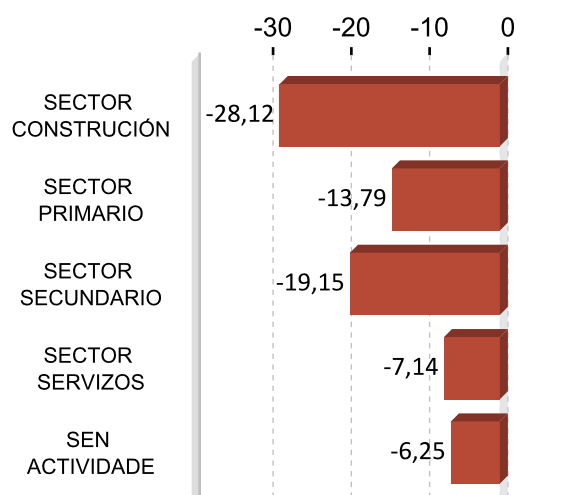

## ACTIVIDADES ECONÓMICAS CON MAIOR PORCENTAXE DE PARO REXISTRADO 2017

ACTIVIDADE ECONÓMICA	Quiroga	%
Administración pública e defensa; Seguridade Social obrigatoria	45	14,47
Sen emprego anterior	30	9,65
Servizos de comidas e bebidas	30	9,65
Educación	22	7,07
Asistencia en establecementos residenciais	15	4,82
Agricultura, gandería, caza e servizos relacionados con elas	14	4,50
Servizos de aloxamento	13	4,18
Comercio ao retalho, salvo de vehículos de motor e motocicletas	13	4,18
Silvicultura e explotación forestal	11	3,54
Outras industrias extractivas	11	3,54

**OCUPACIÓNS MÁIS DEMANDADAS. TOTAL XERAL E SEXO 2017**

<b>OCUPACIÓN</b>	<b>Total</b>	<b>%</b>
PERSOAL DE LIMPEZA OU LIMPADOR , EN XERAL	67	6,64
DEPENDENTES DE COMERCIO, EN XERAL	60	5,95
CAMAREIROS, EN XERAL	42	4,16
PEÓNS FORESTAIS	32	3,17
PEÓNS DE OBRAS PUBLICAS, EN XERAL	32	3,17
EMPREGADOS ADMINISTRATIVOS, EN XERAL	32	3,17
ASISTENTES DOMICILIARIOS	31	3,07
ALBANEIS	31	3,07
XARDINEIROS, EN XERAL	28	2,78
PINCHES DE COCIÑA	28	2,78

<b>OCUPACIÓN</b>	<b>Homes</b>	<b>%</b>
ALBANEIS	30	6,51
PEÓNS FORESTAIS	29	6,29
PEÓNS DE OBRAS PUBLICAS, EN XERAL	29	6,29
PEÓNS DA CONSTRUCCIÓN DE EDIFICIOS	24	5,21
TRABALLADORES DE RETÉN DE INCENDIOS FORESTAIS	20	4,34

<b>OCUPACIÓN</b>	<b>Mulleres</b>	<b>%</b>
PERSOAL DE LIMPEZA OU LIMPADOR , EN XERAL	64	11,68
DEPENDENTES DE COMERCIO, EN XERAL	59	10,77
CAMAREIROS, EN XERAL	33	6,02
ASISTENTES DOMICILIARIOS	31	5,66
EMPREGADOS ADMINISTRATIVOS, EN XERAL	30	5,47

Nota: Un mesmo parado pode solicitar ata seis ocupacións distintas nas que desexa traballar, nesta táboa téñense en conta todas as ocupacións demandadas polos parados.

## 4. AFILIACIÓNS Á SEGURIDADE SOCIAL

### AFILIACIÓNS QUIROGA 2017

	Total	Variación
Quiroga	1.144	2,51

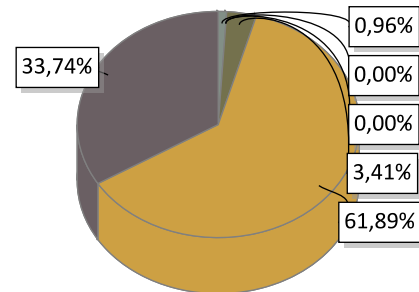

AGRARIO: 11	MAR: 0	CARBON: 0	HOGAR: 39
GENERAL: 708	AUTONOMOS: 386		

### EVOLUCIÓN ANUAL DA AFILIACIÓN DE TRABALLADORES

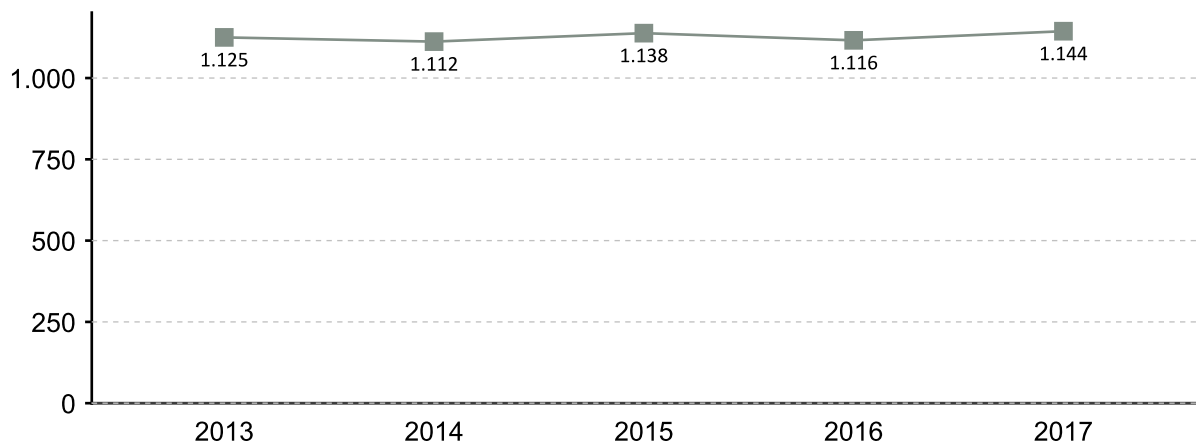

### EVOLUCIÓN MENSUAL DAS AFILIACIÓN. 2017

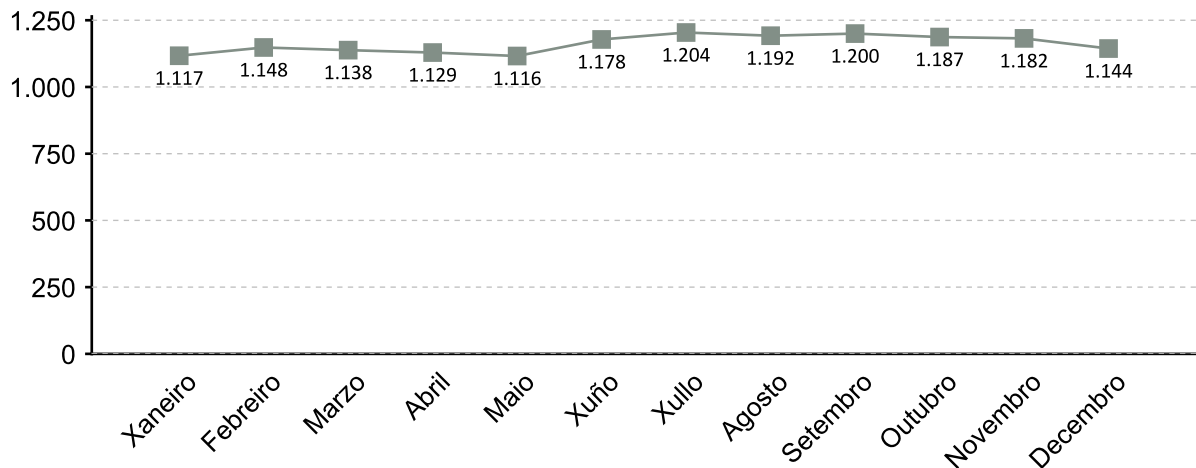

A fonte estatística utilizada para a elaboración deste apartado é a Tesouraría Xeral da Seguridade Social. Datos de afiliacións rexistradas a último día do ano. Para o gráfico de evolución tómase de referencia o último día do mes

### AFILIACIÓN POR SECTOR 2017

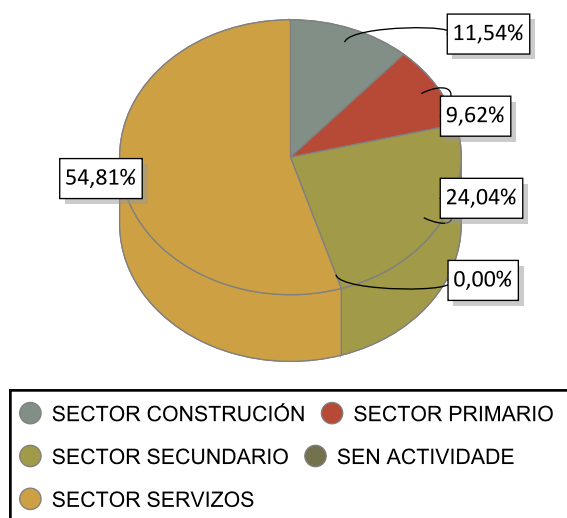

### VARIACIÓN PORCENTUAL 2017-2016

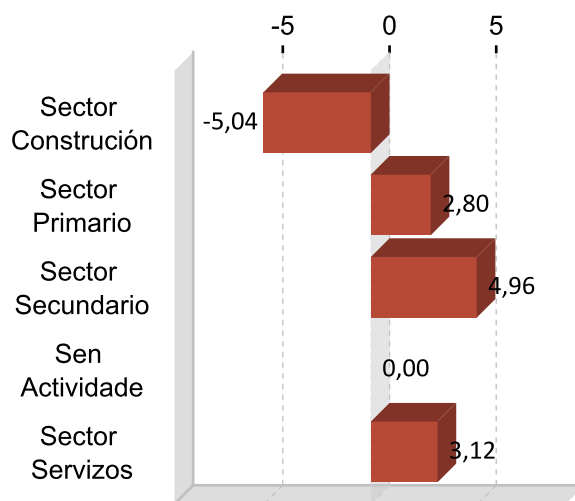

### DEZ ACTIVIDADES ECONÓMICAS CON MAIOR PORCENTAXE DE AFILIACIÓN 2017

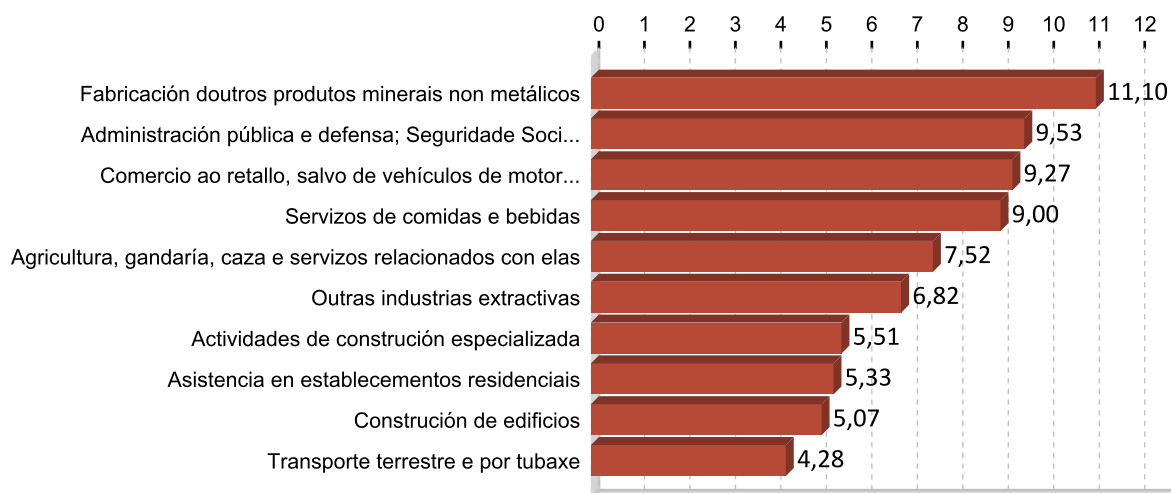

## 5. PERFIL DAS PERSOAS DEMANDANTES E CONTRATADAS EN QUIROGA 2017

### Paro

Sexo: muller

Idade: >=56

Nivel formativo:  
ata certificado de escolaridade

Antigüidade na demanda:  
máis de 24 meses

Actividade económica de procedencia:  
administración pública e defensa;  
seguridade social obrigatoria

Ocupación máis demandada:  
persoal de limpeza ou limpador , en xeral

### Contratos

Sexo: muller

Idade: 26 a 35

Nivel formativo:  
ata certificado de escolaridade

Tipoloxía: temporal

Actividade económica:  
servizos de comidas e bebidas

Ocupación:  
camareiros asalariados

Nota: O perfil está elaborado co resultado dos valores máximos obtidos dentro de cada variable.

# FICHAS COMARCAIS DO MERCADO LABORAL GALEGO

## Sarria

### Provincia: Lugo



## 2018

### CONTIDO

1. Datos de poboación
2. Contratación
3. Paro rexistrado
4. Afiliacións á Seguridade Social
5. Perfil das persoas demandantes e contratadas

XUNTA DE GALICIA



## 1. DATOS DE POBOACIÓN

### HABITANTES

	2017	2016	% Variación 2017/2016
Incio, O	1.667	1.740	-4,20
Láncara	2.696	2.702	-0,22
Paradela	1.851	1.887	-1,91
Páramo, O	1.420	1.456	-2,47
Samos	1.343	1.392	-3,52
Sarria	13.359	13.337	0,16
Triacastela	658	680	-3,24
<b>Sarria</b>	<b>22.994</b>	<b>23.194</b>	<b>-0,86</b>

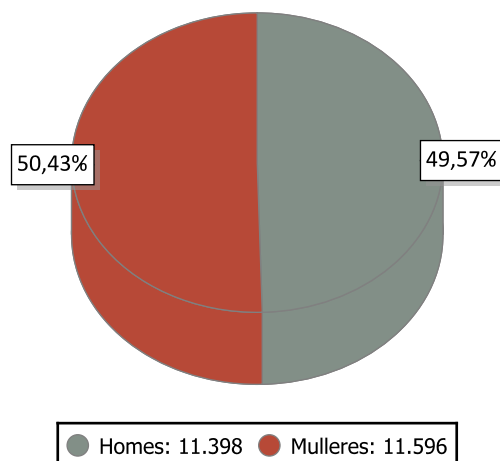

### INDICADORES DE POBOACIÓN 2016

	Idade media			Índice de recambio de poboación activa	Índice de envellecemento
	Homes	Mulleres	Total		
Sarria	49,8	52,2	51,0	201,8	269,9

### POBOACIÓN ESTRANXEIRA E MOVEMENTOS MIGRATORIOS

	2017			2016			Saldo migratorio
	Poboación estranxeira	% de poboación estranxeira sobre o total da poboación	Emigración interna	Emigración externa	Inmigración interna	Inmigración externa	
Sarria	729	3,17	371	193	341	319	96

#### DEFINICIÓNS

##### Idade media no 1 de xaneiro

Media aritmética das idades dos individuos que compoñen unha poboación.

##### Índice de recambio da poboación en idade activa

Relación entre a poboación entre 60 e 64 anos e a poboación entre 15 e 19 anos. Mide a capacidade dunha poboación para substituír os individuos que se van xubilando.

##### Índice de envellecemento

Relación entre a poboación maior de 64 anos e a poboación menor de 20 anos.

##### Emigración

Para un ámbito xeográfico determinado é aquela migración que ten orixe nese ámbito e destino fóra deste ámbito. Fálase de emigración interna cando o destino é outro concello de Galicia e emigración externa cando o destino é outro concello do resto de España ou o estranxeiro.

##### Inmigración

Para un ámbito xeográfico determinado é aquela migración con destino neste ámbito e orixe fóra deste. Fálase de inmigración interna cando a orixe é outro concello de Galicia e inmigración externa cando a orixe é outro concello de España ou o estranxeiro.

##### Saldo migratorio

Para cada ámbito territorial, é a diferenza entre o número de inmigracións e o número de emigracións. Se é positivo indica que as entradas de poboación superan as saídas e se é negativo o contrario.

## 2. CONTRATACIÓN <sup>1</sup>

### CONTRATOS SARRIA 2017

	Homes	Mulleres	Total	Variación 2017/16
Sarria	3.148	3.106	6.254	16,20

### EVOLUCIÓN ANUAL DA CONTRATACIÓN

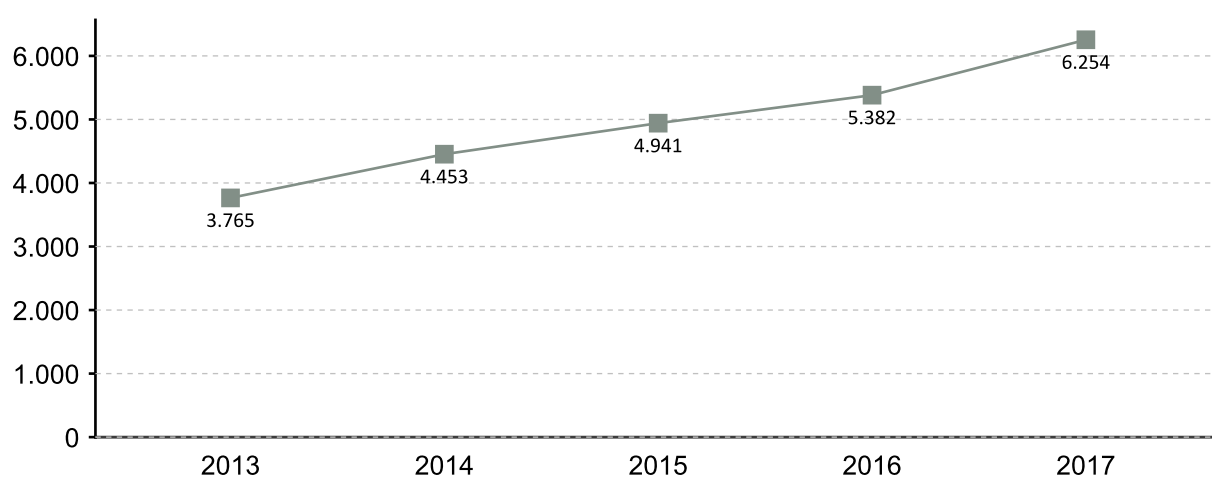

### EVOLUCIÓN MENSUAL DA CONTRATACIÓN 2017

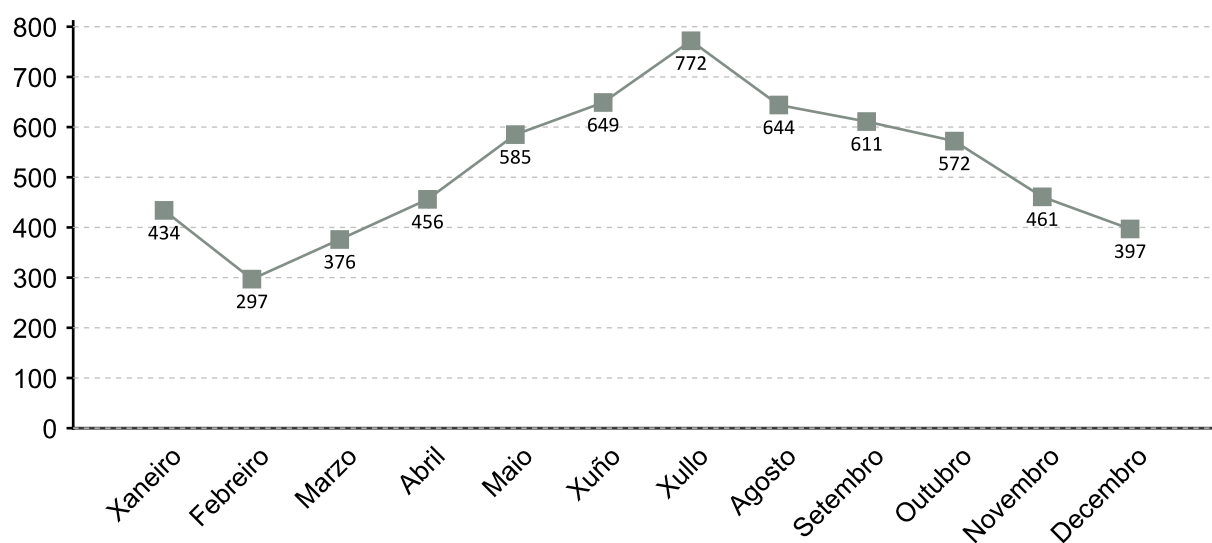

1. A fonte estatística utilizada para a elaboración dos seguintes apartados é a do Servizo Público de Emprego de Galicia

### CONTRATACIÓN POR SEXO 2017

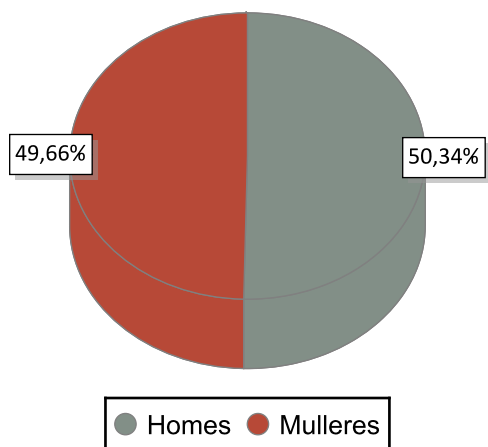

### VARIACIÓN PORCENTUAL 2017-2016

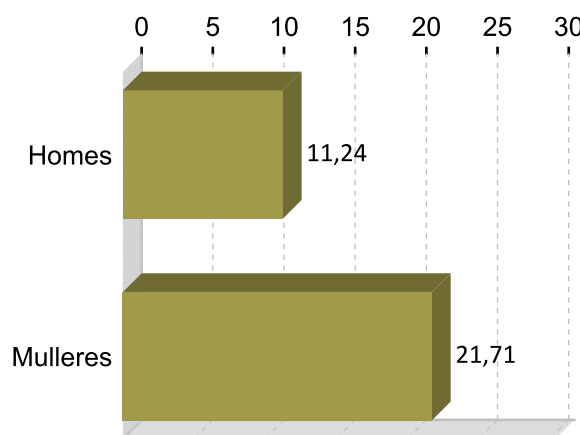

### CONTRATACIÓN POR IDADE 2017

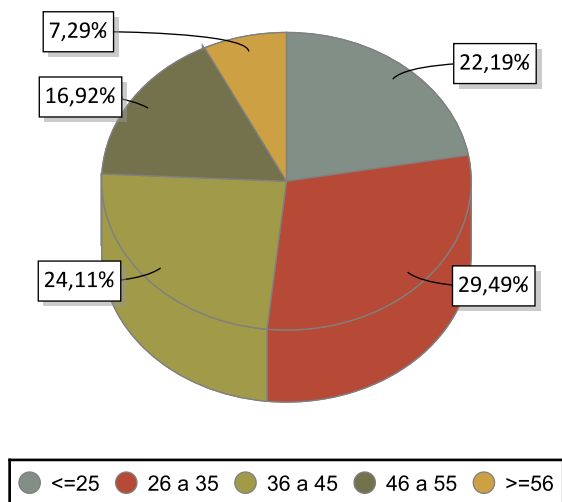

### VARIACIÓN PORCENTUAL 2017-2016

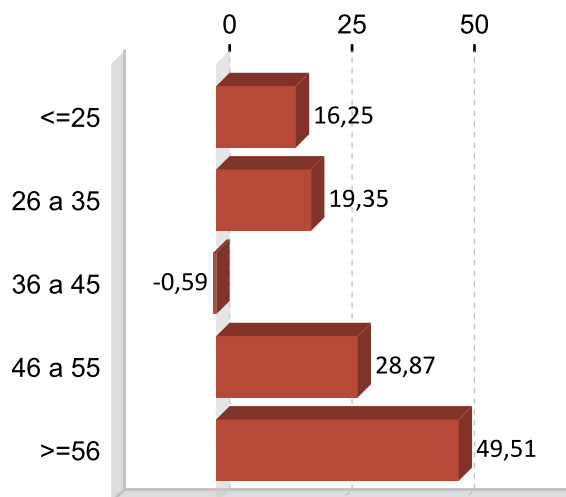

### CONTRATACIÓN POR NIVEL FORMATIVO 2017

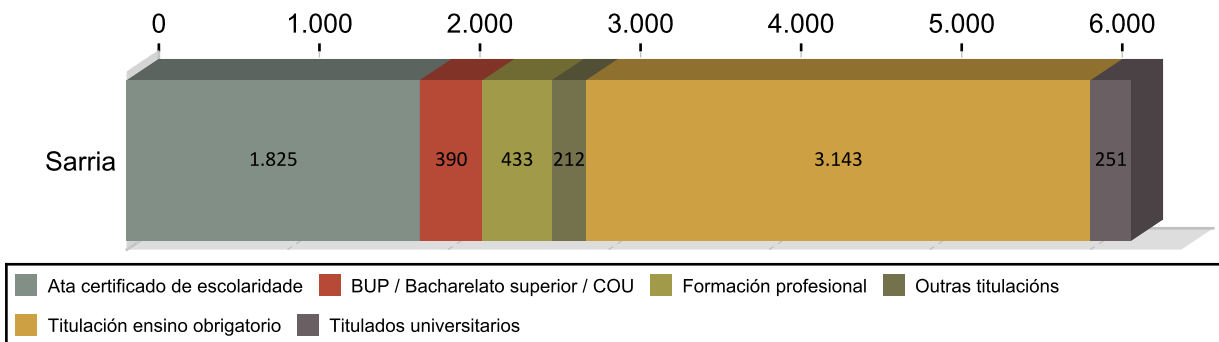

### CONTRATACIÓN POR TIPOLOXÍA E PORCENTAXE 2017

Tipo de contrato	Sarria	Porcentaxe
Indefinido	345	5,52
Indefinido tempo parcial	122	1,95
Outros	75	1,20
Temporal	4.077	65,19
Temporal tempo parcial	1.589	25,41
Prácticas/Formación	46	0,74
<b>Total</b>	<b>6.254</b>	<b>100</b>

### PORCENTAXE DE CONTRATACIÓN INDEFINIDA E RESTANTE POR SEXO 2017

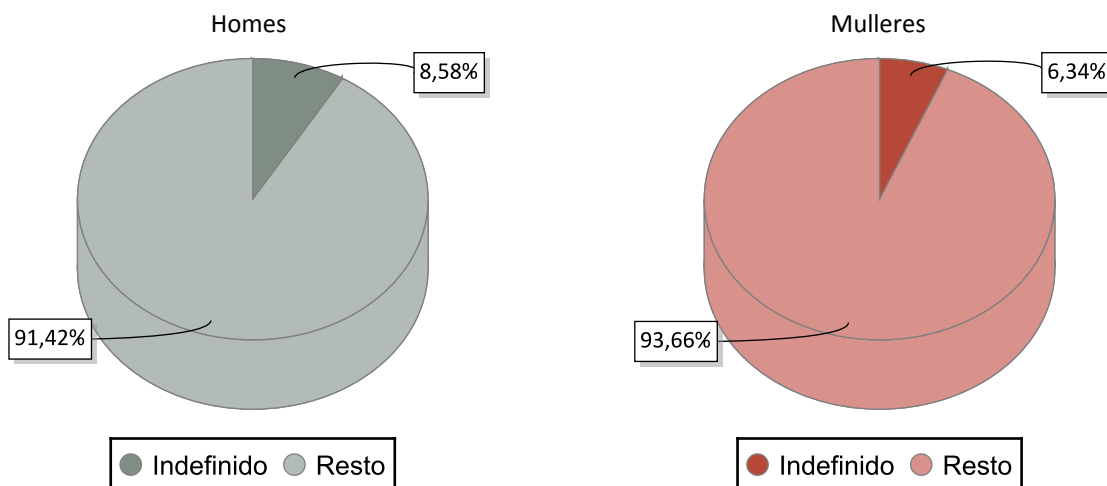

### CONTRATACIÓN NOS GRANDES SECTORES DE ACTIVIDADE E SEXO 2017

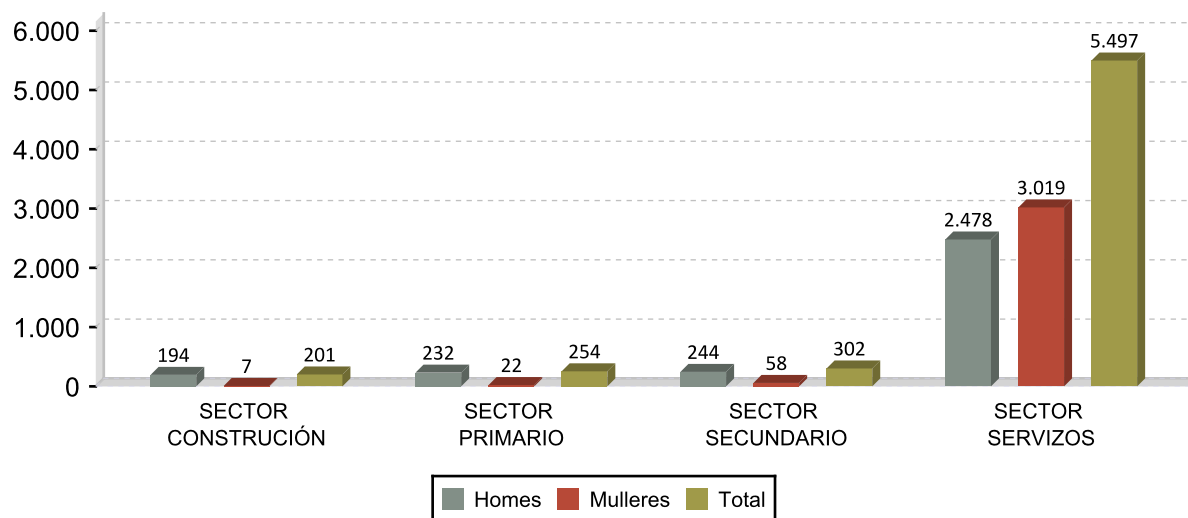

## DEZ ACTIVIDADES ECONÓMICAS CON MAIOR PORCENTAXE DE CONTRATOS 2017

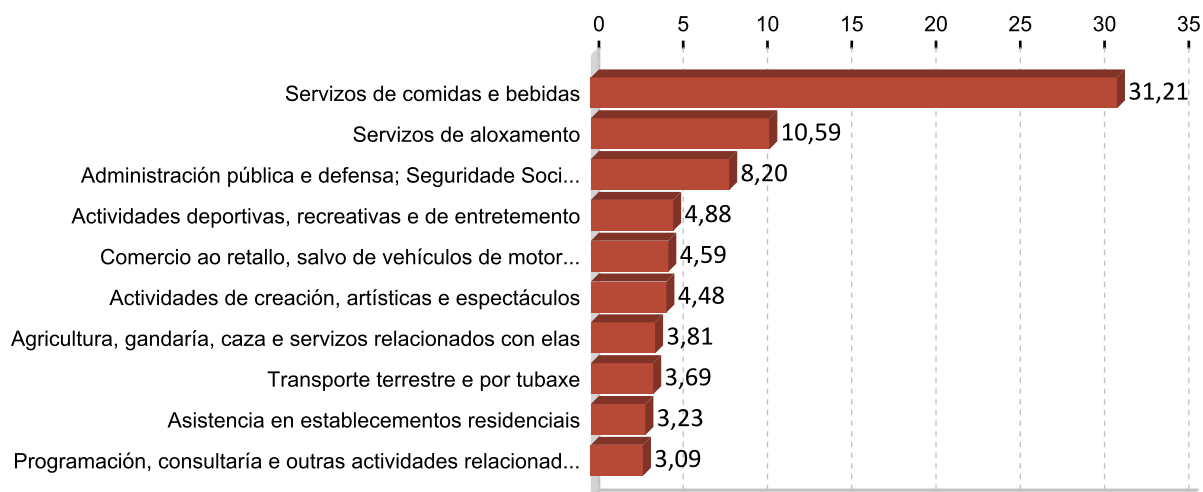

## OCUPACIÓN CON MAIOR NÚMERO DE CONTRATOS E SEXO 2017

OCUPACIÓN	Total	%
CAMAREIROS ASALARIADOS	2.406	38,47
CONDUTORES ASALARIADOS DE CAMIÓN	279	4,46
AXUDANTES DE COCIÑA	269	4,30
TRABALLADORES DOS COIDADOS ÁS PERSOAS EN SERVIZOS DE SAÚDE NON	264	4,22
COMPOSITORES, MÚSICOS E CANTANTES	263	4,21
VENDEDORES EN TENDAS E ALMACÉNS	236	3,77
PERSOAL DE LIMPEZA DE OFICINAS, HOTEIS E OUTROS ESTABLECEMENTOS	196	3,13
TELEOPERADORES	193	3,09
PEÓNS GANDEIROS	141	2,25
PEÓNS DAS INDUSTRIAS MANUFACTUREIRAS	140	2,24

OCUPACIÓN	Homes	%
CAMAREIROS ASALARIADOS	1.307	41,52
CONDUTORES ASALARIADOS DE CAMIÓN	279	8,86
COMPOSITORES, MÚSICOS E CANTANTES	184	5,84
PEÓNS GANDEIROS	136	4,32
PEÓNS DAS INDUSTRIAS MANUFACTUREIRAS	128	4,07

OCUPACIÓN	Mulleres	%
CAMAREIROS ASALARIADOS	1.099	35,38
TRABALLADORES DOS COIDADOS ÁS PERSOAS EN SERVIZOS DE SAÚDE NON	258	8,31
AXUDANTES DE COCIÑA	234	7,53
VENDEDORES EN TENDAS E ALMACÉNS	211	6,79
PERSOAL DE LIMPEZA DE OFICINAS, HOTEIS E OUTROS ESTABLECEMENTOS	182	5,86

### 3. PARO REXISTRADO <sup>1</sup>

#### PARO REXISTRADO SARRIA 2017

	Homes	Mulleres	Total	Variación 2017/16
Sarria	616	645	1.261	-14,28

#### EVOLUCIÓN ANUAL DO PARO REXISTRADO

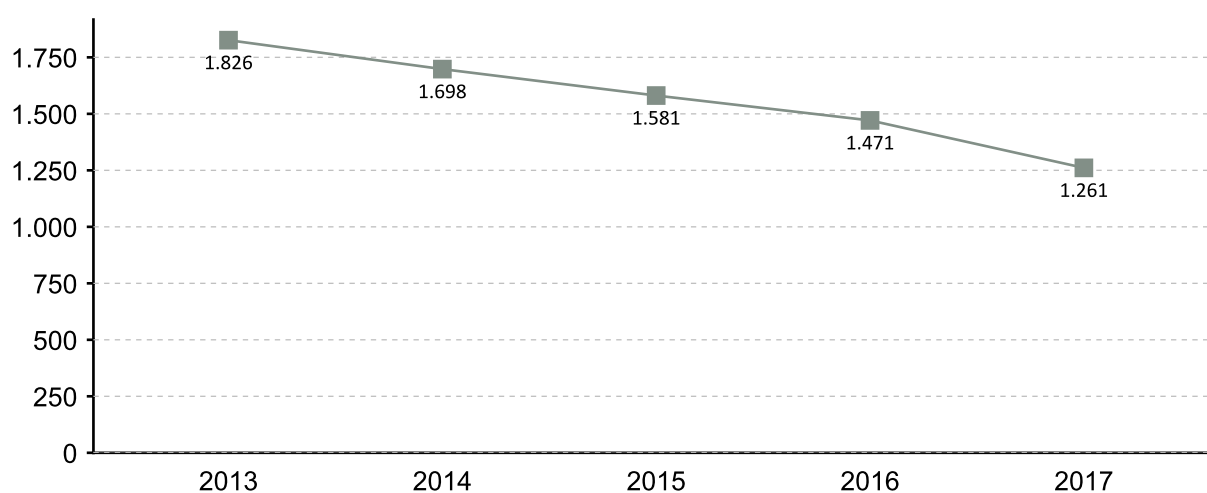

#### EVOLUCIÓN MENSUAL DO PARO REXISTRADO 2017

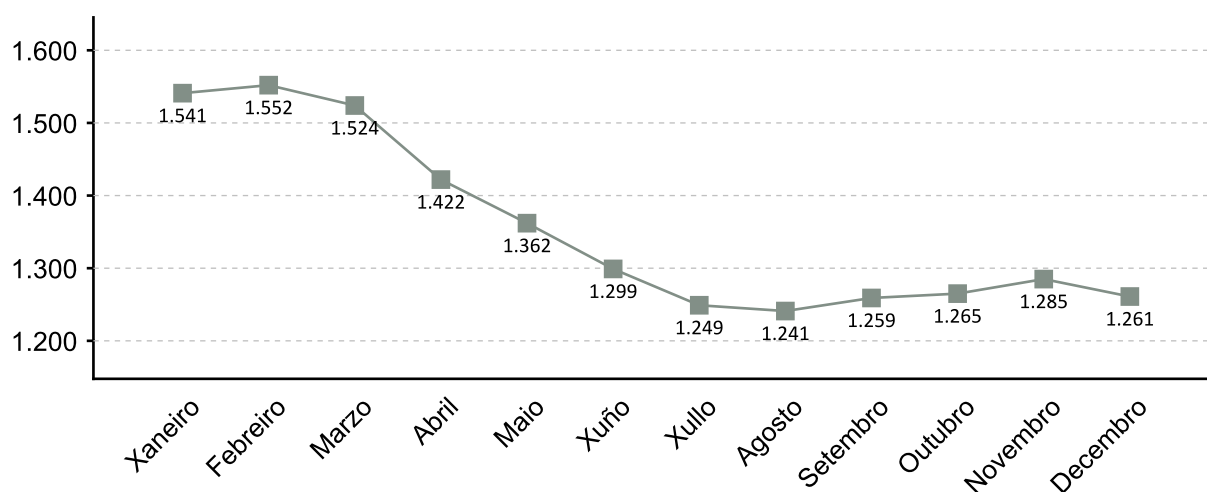

1. A fonte estatística utilizada para a elaboración dos seguintes apartados é a do Servizo Público de Emprego de Galicia

### PARO REXISTRADO POR SEXO 2017 VARIACIÓN PORCENTUAL 2017-2016

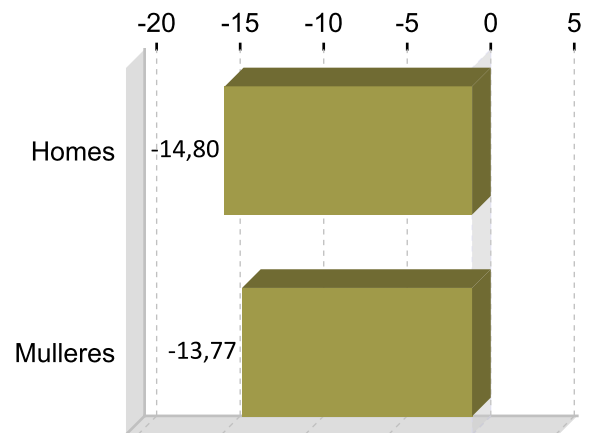
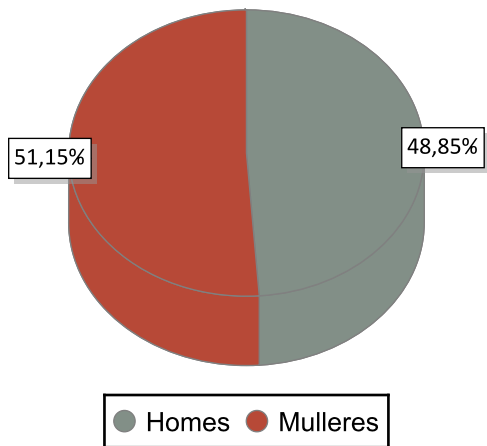

### PARO REXISTRADO POR IDADE 2017 VARIACIÓN PORCENTUAL 2017-2016

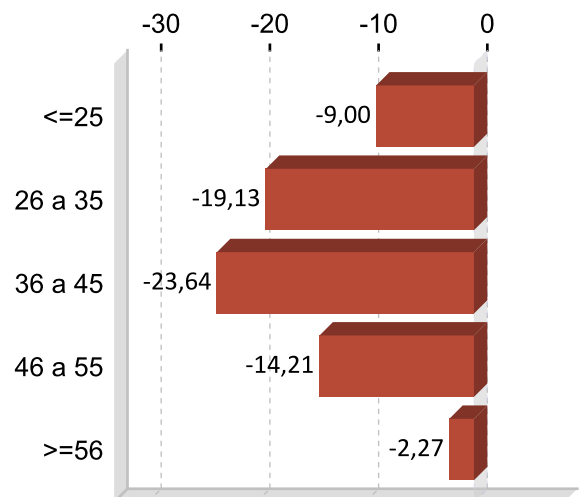
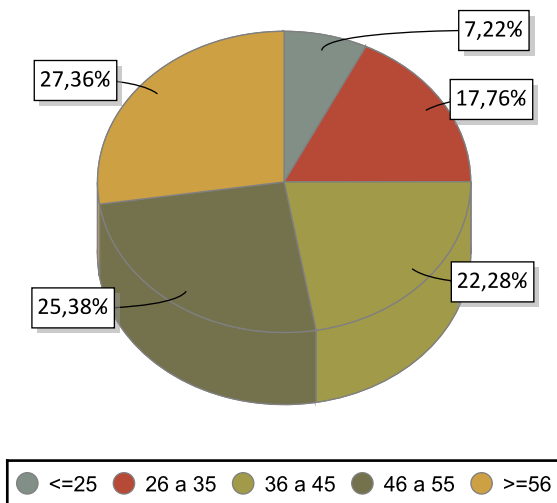

### PARO REXISTRADO POR NIVEL FORMATIVO 2017

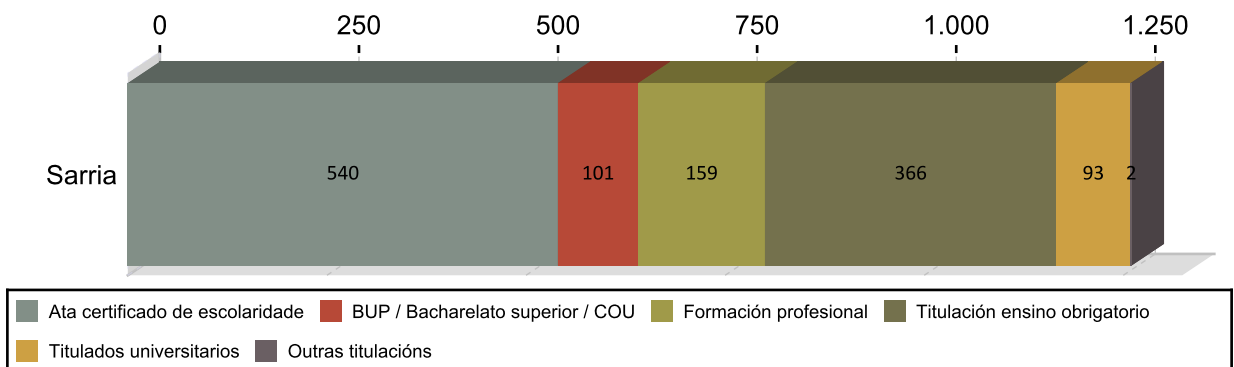

## ANTIGÜIDADE NA DEMANDA 2017

	Homes	% H.	Mulleres	% M.	Total	% T.
<= 1 mes	68	11,04	62	10,31	130	10,31
de 1 a 3 meses	114	18,51	136	19,83	250	19,83
de 3 a 6 meses	67	10,88	97	13,01	164	13,01
de 6 a 12 meses	78	12,66	64	11,26	142	11,26
de 12 a 24 meses	84	13,64	81	13,08	165	13,08
máis de 24 meses	205	33,28	205	32,51	410	32,51
<b>Total</b>	<b>616</b>	<b>100</b>	<b>645</b>	<b>100</b>	<b>1.261</b>	<b>100</b>

## PARO R. POR SECTORES 2017

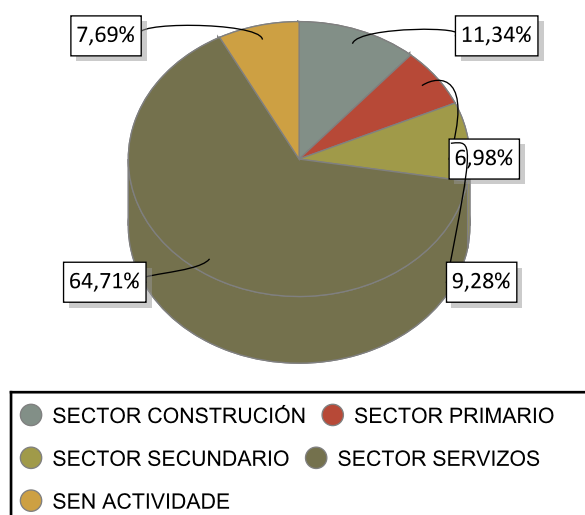

## VARIACIÓN PORCENTUAL 2017-2016

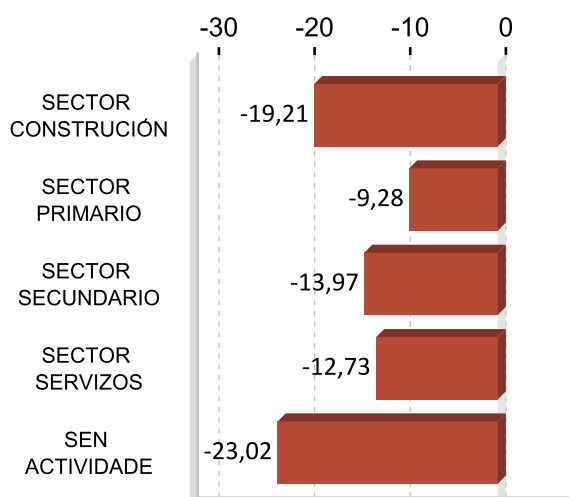

## ACTIVIDADES ECONÓMICAS CON MAIOR PORCENTAXE DE PARO REXISTRADO 2017

ACTIVIDADE ECONÓMICA	Sarria	%
Servizos de comidas e bebidas	194	15,38
Sen emprego anterior	97	7,69
Administración pública e defensa; Seguridade Social obrigatoria	90	7,14
Comercio ao retalho, salvo de vehículos de motor e motocicletas	89	7,06
Construcción de edificios	78	6,19
Servizos de aloxamento	73	5,79
Agricultura, gandería, caza e servizos relacionados con elas	72	5,71
Actividades de construción especializada	61	4,84
Servizos a edificios e actividades de xardinaría	43	3,41
Transporte terrestre e por tubaxe	30	2,38

**OCUPACIÓNS MÁIS DEMANDADAS. TOTAL XERAL E SEXO 2017**

<b>OCUPACIÓN</b>	<b>Total</b>	<b>%</b>
DEPENDENTES DE COMERCIO, EN XERAL	255	5,89
PERSOAL DE LIMPEZA OU LIMPADOR , EN XERAL	254	5,87
CAMAREIROS, EN XERAL	200	4,62
EMPREGADOS ADMINISTRATIVOS, EN XERAL	156	3,60
PEÓNS DE OBRAS PUBLICAS, EN XERAL	142	3,28
PEÓNS DA CONSTRUCCIÓN DE EDIFICIOS	131	3,03
ALBANEIS	119	2,75
ASISTENTES DOMICILIARIOS	94	2,17
PEÓNS FORESTAIS	93	2,15
COCIÑEIROS, EN XERAL	89	2,06

<b>OCUPACIÓN</b>	<b>Homes</b>	<b>%</b>
PEÓNS DA CONSTRUCCIÓN DE EDIFICIOS	128	6,14
PEÓNS DE OBRAS PUBLICAS, EN XERAL	117	5,61
ALBANEIS	115	5,51
PEÓNS FORESTAIS	82	3,93
CAMAREIROS, EN XERAL	79	3,79

<b>OCUPACIÓN</b>	<b>Mulleres</b>	<b>%</b>
PERSOAL DE LIMPEZA OU LIMPADOR , EN XERAL	235	10,47
DEPENDENTES DE COMERCIO, EN XERAL	229	10,20
EMPREGADOS ADMINISTRATIVOS, EN XERAL	126	5,61
CAMAREIROS, EN XERAL	121	5,39
ASISTENTES DOMICILIARIOS	92	4,10

Nota: Un mesmo parado pode solicitar ata seis ocupacións distintas nas que desexa traballar, nesta táboa téñense en conta todas as ocupacións demandadas polos parados.

## 4. AFILIACIÓNS Á SEGURIDADE SOCIAL

### AFILIACIÓNS SARRIA 2017

	Total	Variación
Sarria	7.185	1,80

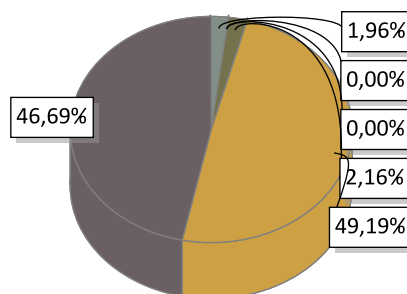

AGRARIO: 141	MAR: 0	CARBON: 0	HOGAR: 155
GENERAL: 3.534	AUTONOMOS: 3.355		

### EVOLUCIÓN ANUAL DA AFILIACIÓN DE TRABALLADORES

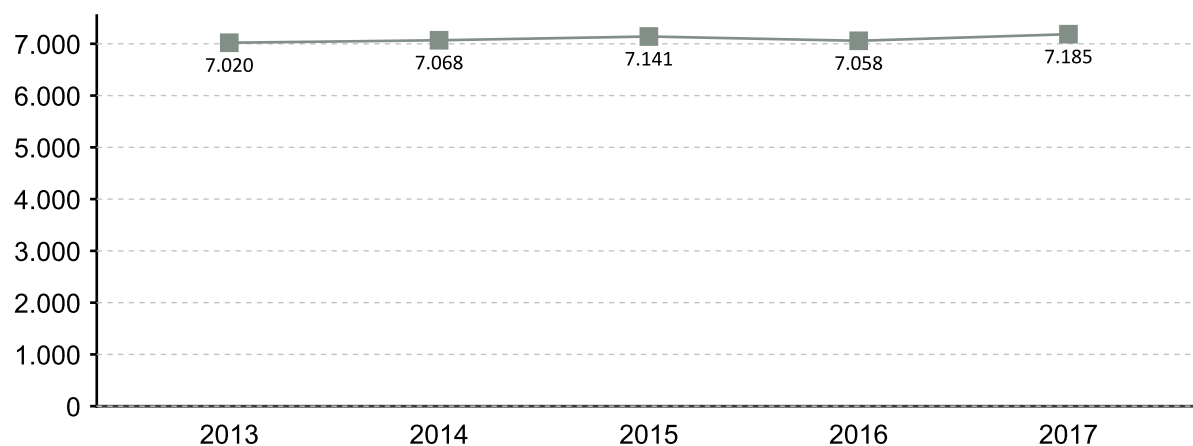

### EVOLUCIÓN MENSUAL DAS AFILIACIÓN. 2017

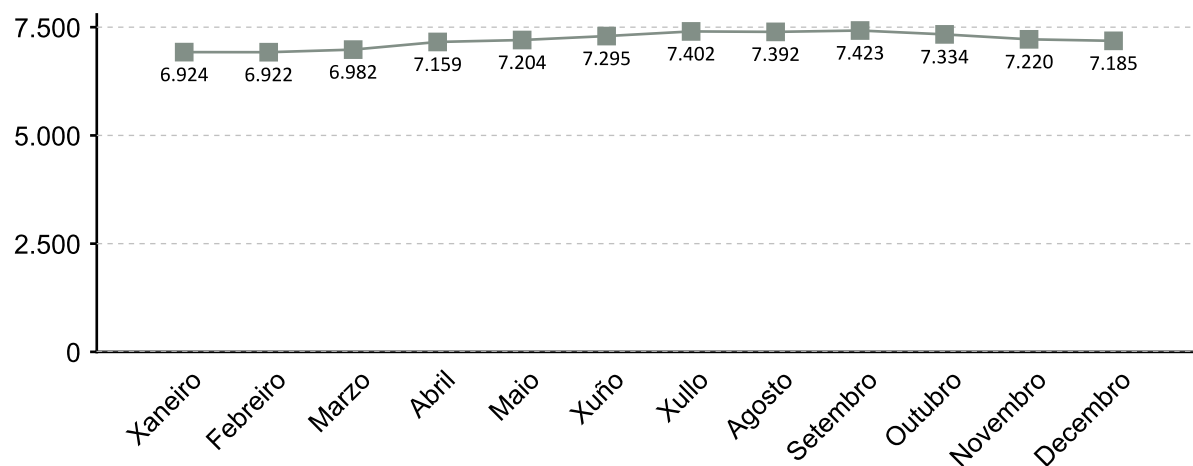

A fonte estatística utilizada para a elaboración deste apartado é a Tesouraría Xeral da Seguridade Social. Datos de afiliacións rexistradas a último día do ano. Para o gráfico de evolución tómase de referencia o último día do mes

### AFILIACIÓN POR SECTOR 2017

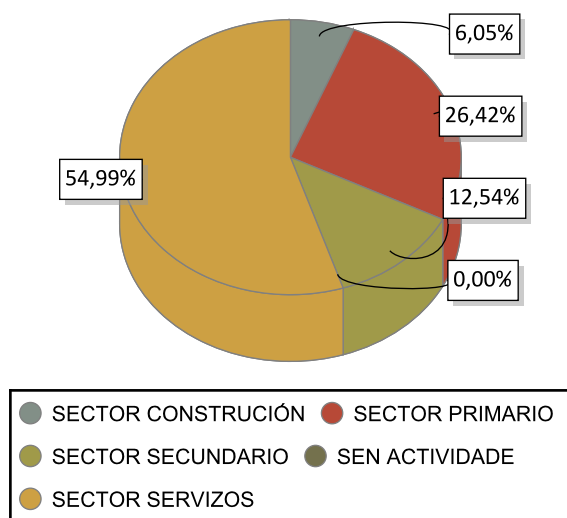

### VARIACIÓN PORCENTUAL 2017-2016

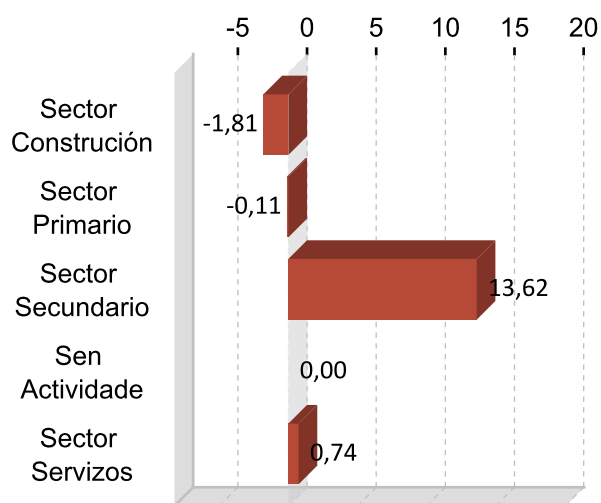

### DEZ ACTIVIDADES ECONÓMICAS CON MAIOR PORCENTAXE DE AFILIACIÓN 2017

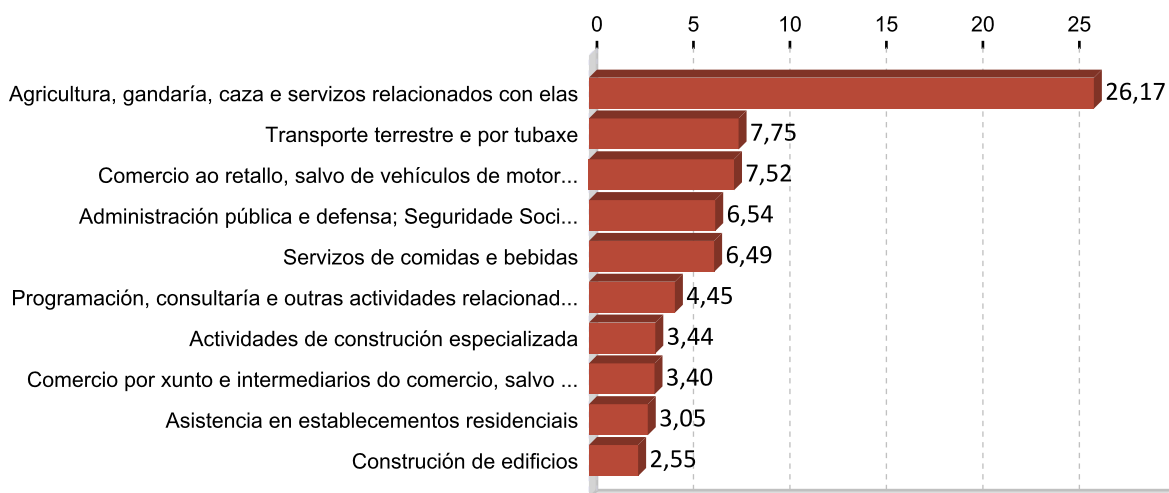

## 5. PERFIL DAS PERSOAS DEMANDANTES E CONTRATADAS EN SARRIA 2017

### Paro

Sexo: muller

Idade: >=56

Nivel formativo:  
ata certificado de escolaridade

Antigüidade na demanda:  
máis de 24 meses

Actividade económica de procedencia:  
servizos de comidas e bebidas

Ocupación máis demandada:  
dependentes de comercio, en xeral

### Contratos

Sexo: home

Idade: 26 a 35

Nivel formativo:  
titulación ensino obrigatorio

Tipoloxía: temporal

Actividade económica:  
servizos de comidas e bebidas

Ocupación:  
camareiros asalariados

Nota: O perfil está elaborado co resultado dos valores máximos obtidos dentro de cada variable.

# FICHAS COMARCAIS DO MERCADO LABORAL GALEGO

## Terra Chá

### Provincia: Lugo



# 2018

## CONTIDO

1. Datos de poboación
2. Contratación
3. Paro rexistrado
4. Afiliacións á Seguridade Social
5. Perfil das persoas demandantes e contratadas

XUNTA DE GALICIA



## 1. DATOS DE POBOACIÓN

### HABITANTES

	2017	2016	% Variación 2017/2016
Abadín	2.490	2.559	-2,70
Begonte	3.071	3.115	-1,41
Castro de Rei	5.013	5.057	-0,87
Cospeito	4.665	4.754	-1,87
Guitiriz	5.512	5.495	0,31
Muras	648	668	-2,99
Pastoriza, A	3.133	3.212	-2,46
Vilalba	14.354	14.487	-0,92
Xermade	1.884	1.943	-3,04
<b>Terra Chá</b>	<b>40.770</b>	<b>41.290</b>	<b>-1,26</b>

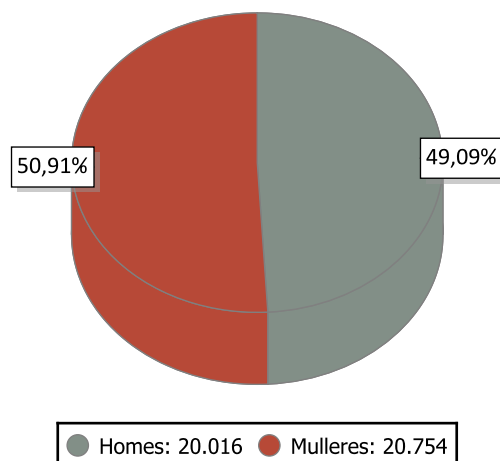

### INDICADORES DE POBOACIÓN 2016

	Idade media			Índice de recambio de poboación activa	Índice de envellecemento
	Homes	Mulleres	Total		
Terra Chá	50,3	53,3	51,8	212,8	299,1

### POBOACIÓN ESTRANXEIRA E MOVEMENTOS MIGRATORIOS

	2017			2016			Saldo migratorio
	Poboación estranxeira	% de poboación estranxeira sobre o total da poboación	Emigración interna	Emigración externa	Inmigración interna	Inmigración externa	
Terra Chá	806	1,98	725	213	636	323	21

#### DEFINICIÓNS

##### Idade media no 1 de xaneiro

Media aritmética das idades dos individuos que compoñen unha poboación.

##### Índice de recambio da poboación en idade activa

Relación entre a poboación entre 60 e 64 anos e a poboación entre 15 e 19 anos. Mide a capacidade dunha poboación para substituír os individuos que se van xubilando.

##### Índice de envellecemento

Relación entre a poboación maior de 64 anos e a poboación menor de 20 anos.

##### Emigración

Para un ámbito xeográfico determinado é aquela migración que ten orixe nese ámbito e destino fóra deste ámbito. Fálase de emigración interna cando o destino é outro concello de Galicia e emigración externa cando o destino é outro concello do resto de España ou o estranxeiro.

##### Inmigración

Para un ámbito xeográfico determinado é aquela migración con destino neste ámbito e orixe fóra deste. Fálase de inmigración interna cando a orixe é outro concello de Galicia e inmigración externa cando a orixe é outro concello de España ou o estranxeiro.

##### Saldo migratorio

Para cada ámbito territorial, é a diferenza entre o número de inmigracións e o número de emigracións. Se é positivo indica que as entradas de poboación superan as saídas e se é negativo o contrario.

## 2. CONTRATACIÓN <sup>1</sup>

### CONTRATOS TERRA CHÁ 2017

	Homes	Mulleres	Total	Variación 2017/16
Terra Chá	6.406	5.890	12.296	6,36

### EVOLUCIÓN ANUAL DA CONTRATACIÓN

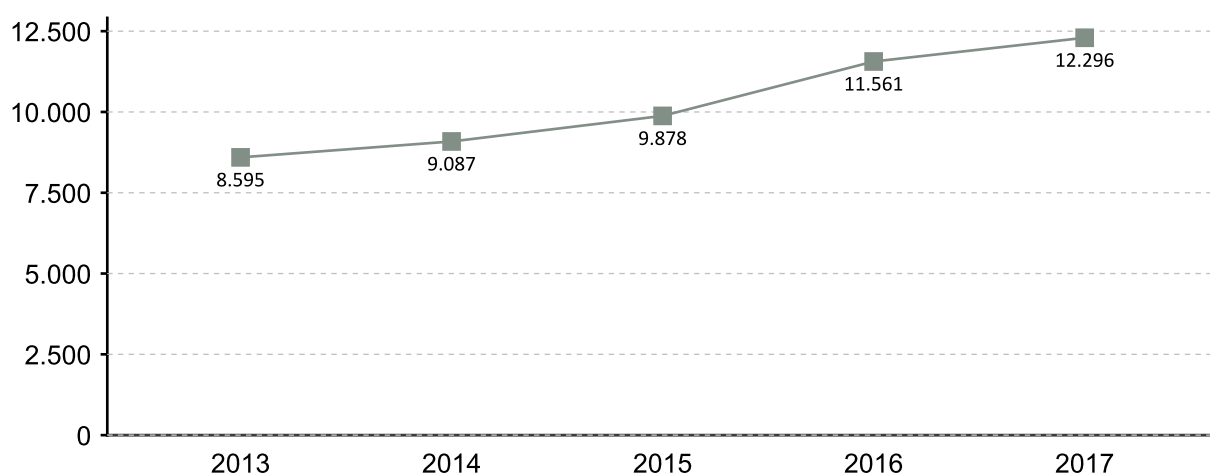

### EVOLUCIÓN MENSUAL DA CONTRATACIÓN 2017

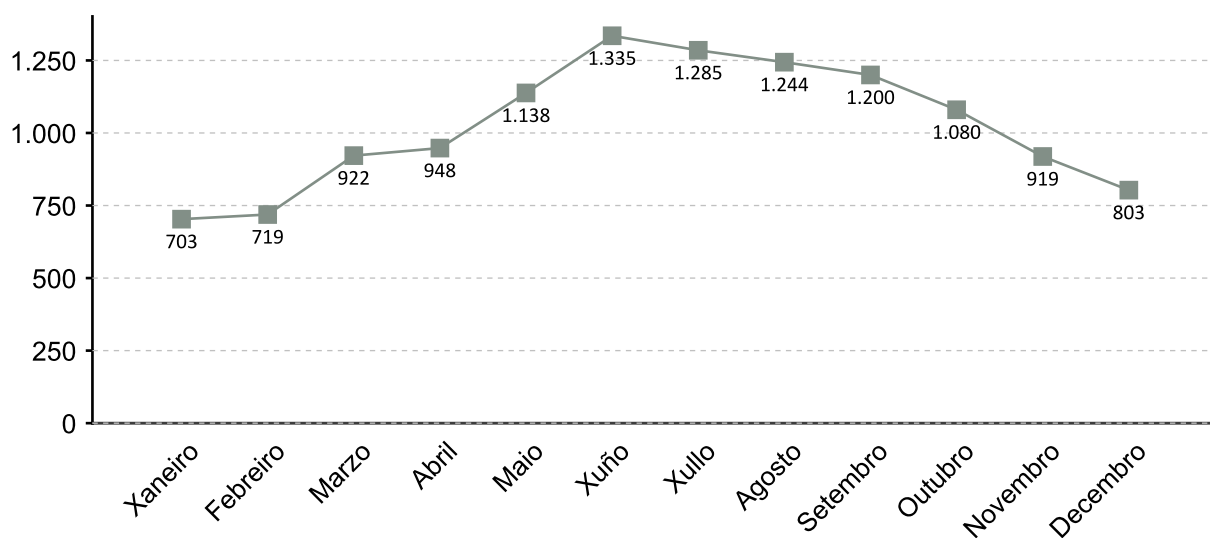

1. A fonte estatística utilizada para a elaboración dos seguintes apartados é a do Servizo Público de Emprego de Galicia

### CONTRATACIÓN POR SEXO 2017

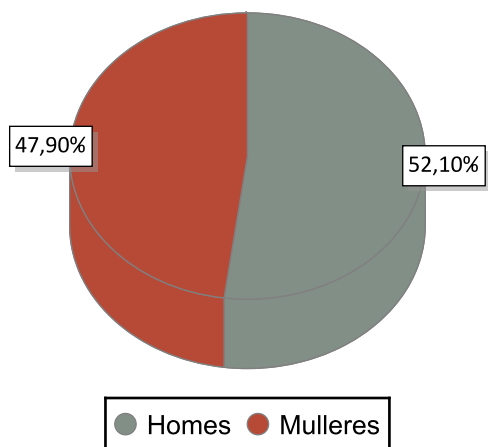

### VARIACIÓN PORCENTUAL 2017-2016

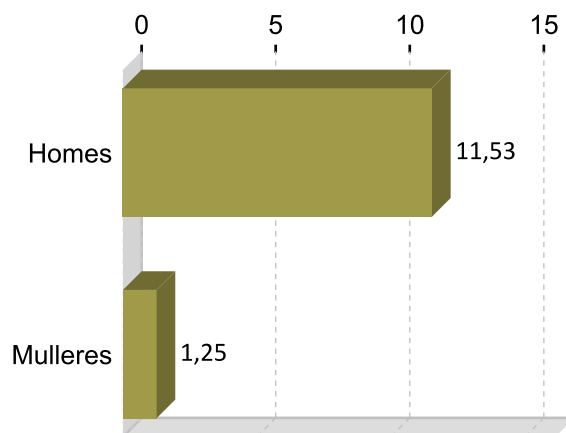

### CONTRATACIÓN POR IDADE 2017

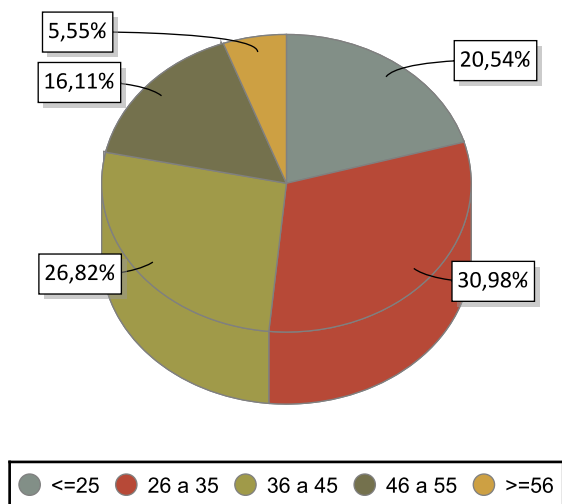

### VARIACIÓN PORCENTUAL 2017-2016

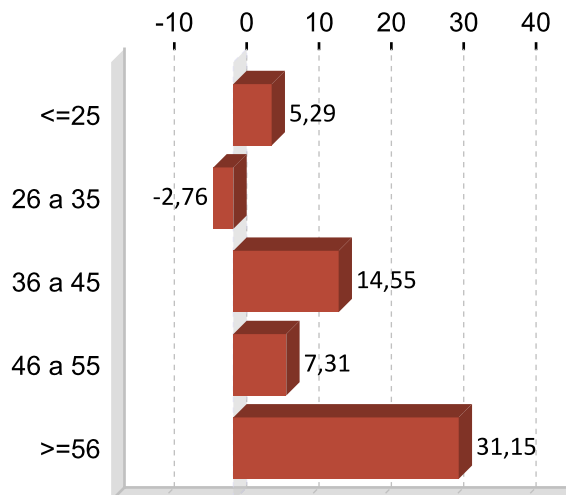

### CONTRATACIÓN POR NIVEL FORMATIVO 2017

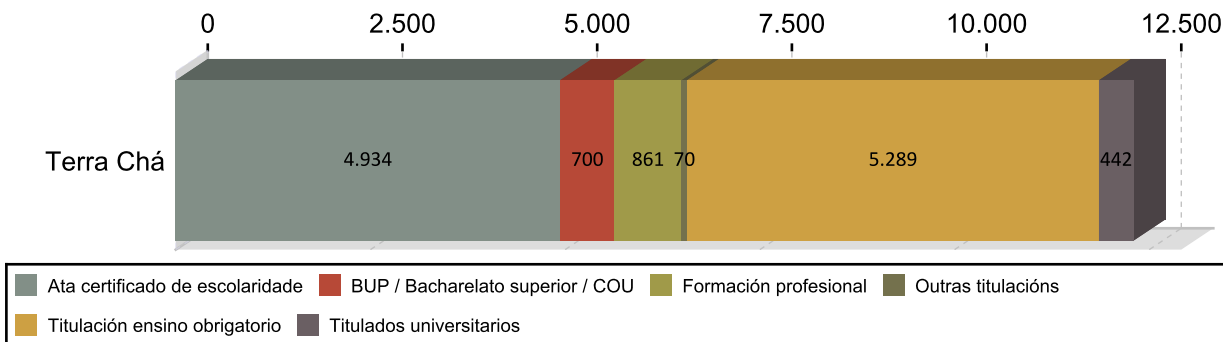

### CONTRATACIÓN POR TIPOLOXÍA E PORCENTAXE 2017

Tipo de contrato	Terra Chá	Porcentaxe
Indefinido	817	6,64
Indefinido tempo parcial	174	1,42
Outros	259	2,11
Prácticas/Formación	101	0,82
Temporal	6.793	55,25
Temporal tempo parcial	4.152	33,77
<b>Total</b>	<b>12.296</b>	<b>100</b>

### PORCENTAXE DE CONTRATACIÓN INDEFINIDA E RESTANTE POR SEXO 2017

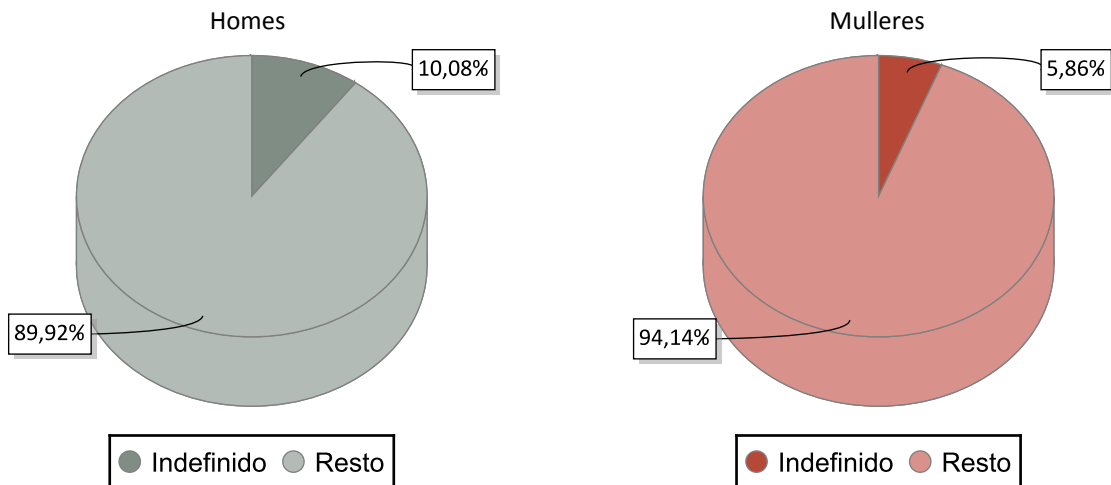

### CONTRATACIÓN NOS GRANDES SECTORES DE ACTIVIDADE E SEXO 2017

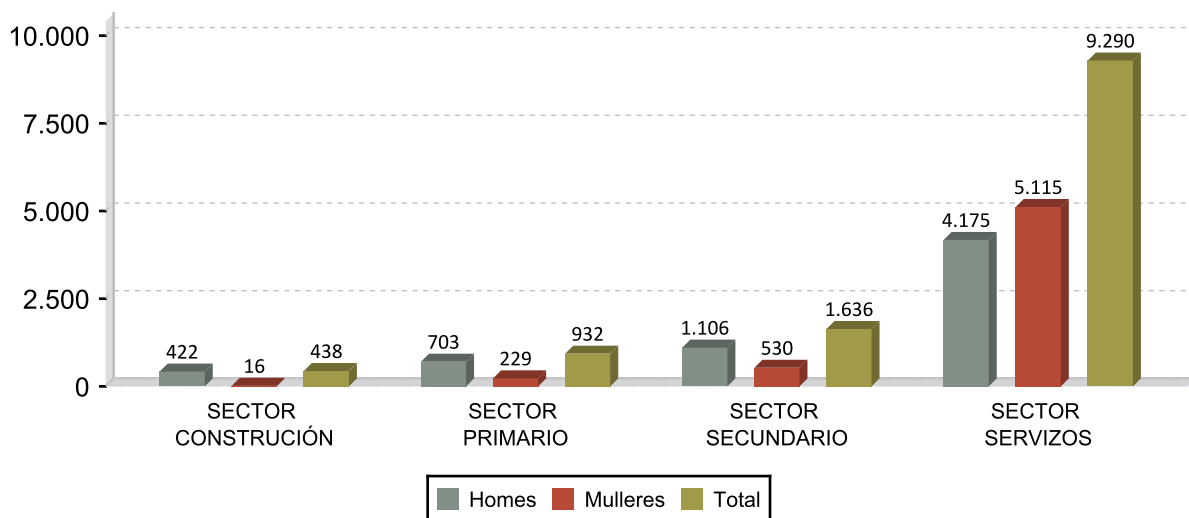

## DEZ ACTIVIDADES ECONÓMICAS CON MAIOR PORCENTAXE DE CONTRATOS 2017

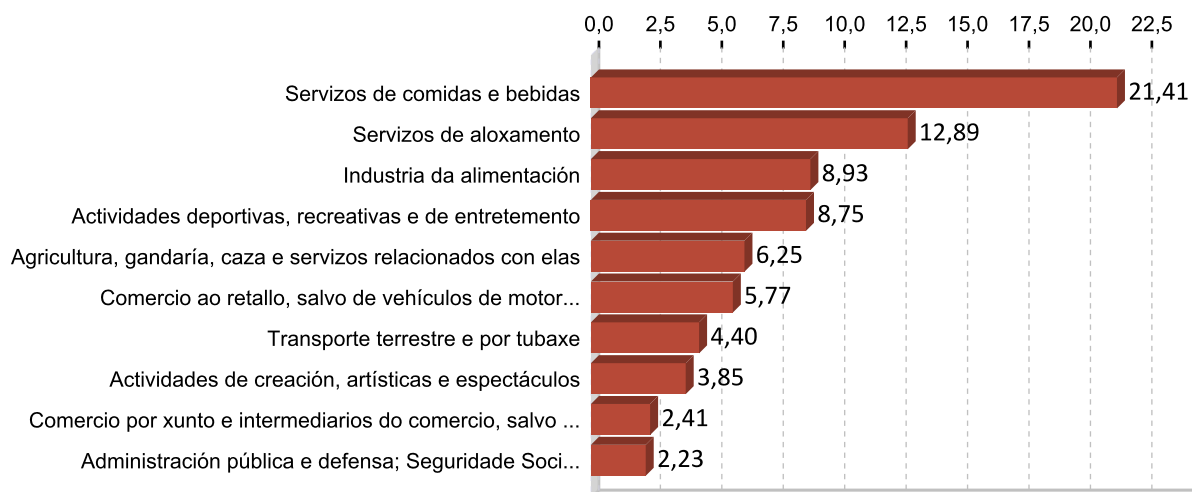

## OCUPACIÓNS CON MAIOR NÚMERO DE CONTRATOS E SEXO 2017

OCUPACIÓN	Total	%
CAMAREIROS ASALARIADOS	4.020	32,69
PEÓNS DAS INDUSTRIAS MANUFACTUREIRAS	763	6,21
PERSONAL DE LIMPEZA DE OFICINAS, HOTEIS E OUTROS ESTABLECEMENTOS	652	5,30
CONDUTORES ASALARIADOS DE CAMIÓN	627	5,10
VENDEDORES EN TENDAS E ALMACÉNS	454	3,69
COMPOSITORES, MÚSICOS E CANTANTES	396	3,22
PEÓNS AGRÍCOLAS (AGÁS EN HORTAS, INVERNADOIROS, VIVEIROS E XARDÍNS)	322	2,62
AXUDANTES DE COCIÑA	294	2,39
PEÓNS DO TRANSPORTE DE MERCADORÍAS E DESCARGADORES	248	2,02
PEÓNS GANDEIROS	216	1,76

OCUPACIÓN	Homes	%
CAMAREIROS ASALARIADOS	1.875	29,27
CONDUTORES ASALARIADOS DE CAMIÓN	618	9,65
PEÓNS DAS INDUSTRIAS MANUFACTUREIRAS	487	7,60
COMPOSITORES, MÚSICOS E CANTANTES	289	4,51
PEÓNS DO TRANSPORTE DE MERCADORÍAS E DESCARGADORES	202	3,15

OCUPACIÓN	Mulleres	%
CAMAREIROS ASALARIADOS	2.145	36,42
PERSONAL DE LIMPEZA DE OFICINAS, HOTEIS E OUTROS ESTABLECEMENTOS	604	10,25
VENDEDORES EN TENDAS E ALMACÉNS	386	6,55
PEÓNS DAS INDUSTRIAS MANUFACTUREIRAS	276	4,69
AXUDANTES DE COCIÑA	236	4,01

### 3. PARO REXISTRADO <sup>1</sup>

#### PARO REXISTRADO TERRA CHÁ 2017

	Homes	Mulleres	Total	Variación 2017/16
Terra Chá	991	940	1.931	-9,68

#### EVOLUCIÓN ANUAL DO PARO REXISTRADO

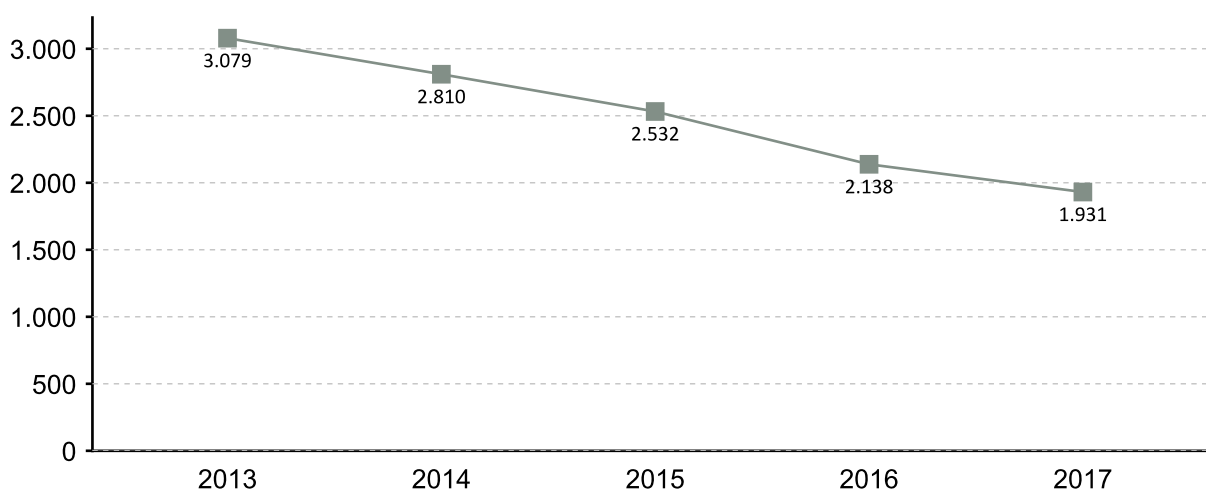

#### EVOLUCIÓN MENSUAL DO PARO REXISTRADO 2017

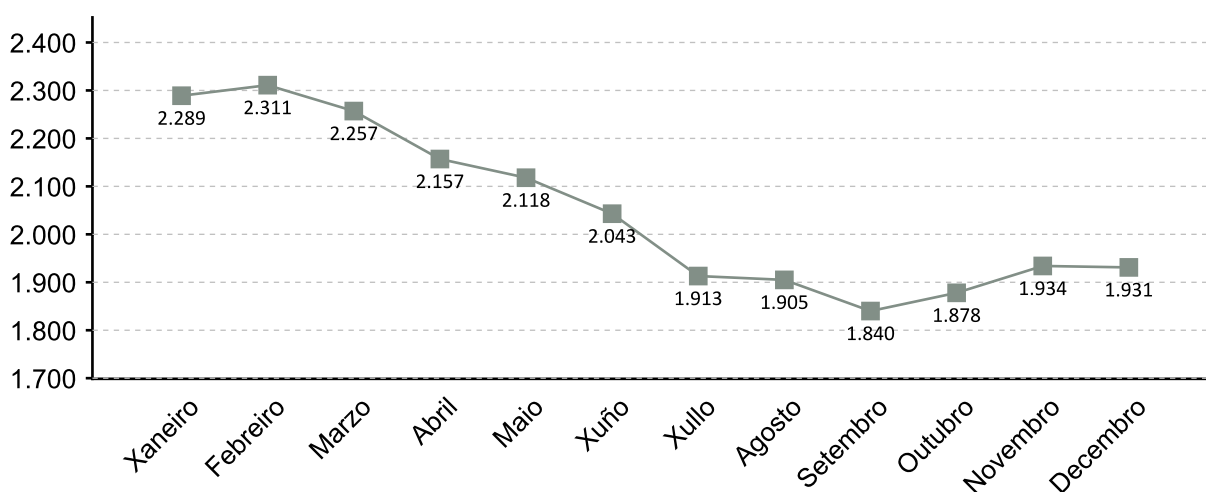

1. A fonte estatística utilizada para a elaboración dos seguintes apartados é a do Servizo Público de Emprego de Galicia

### PARO REXISTRADO POR SEXO 2017 VARIACIÓN PORCENTUAL 2017-2016

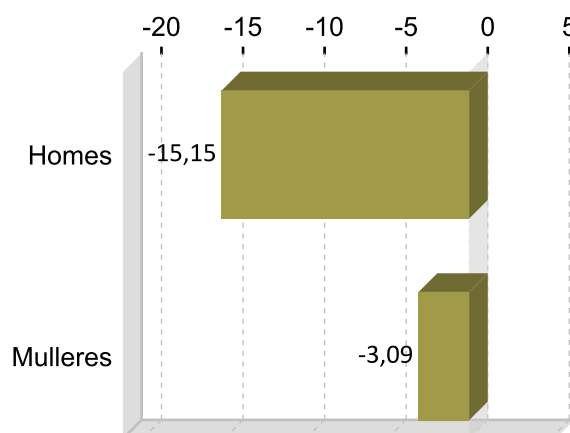
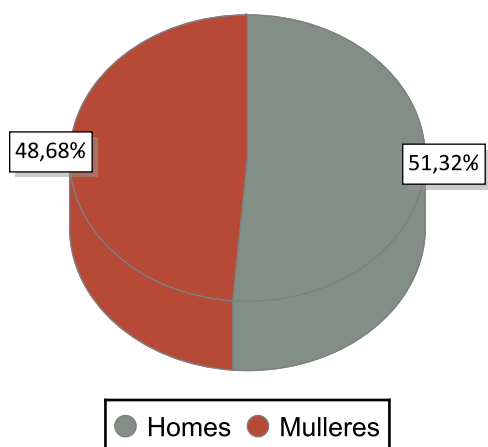

### PARO REXISTRADO POR IDADE 2017 VARIACIÓN PORCENTUAL 2017-2016

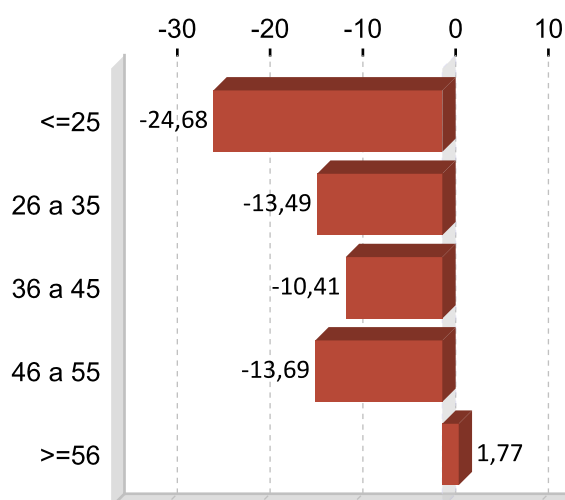
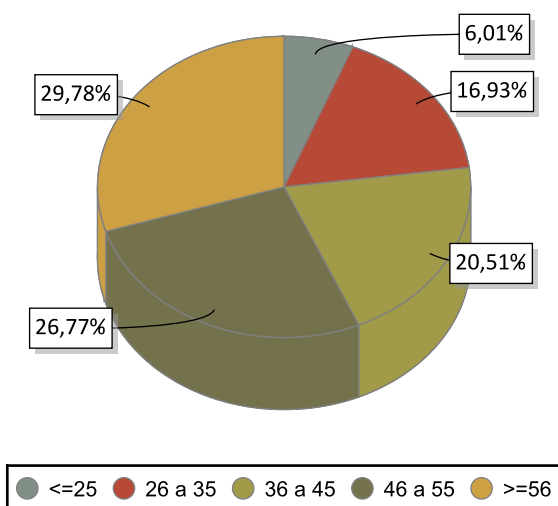

### PARO REXISTRADO POR NIVEL FORMATIVO 2017

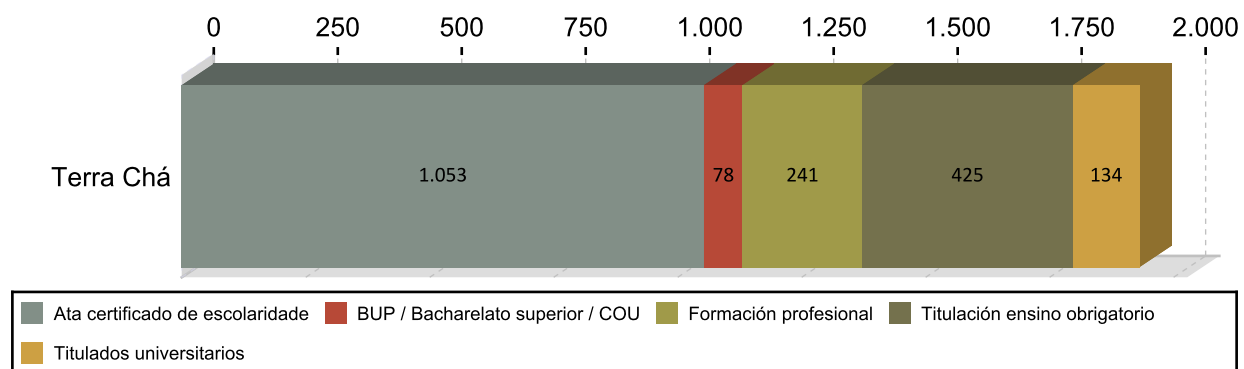

## ANTIGÜIDADE NA DEMANDA 2017

	Homes	% H.	Mulleres	% M.	Total	% T.
<= 1 mes	123	12,41	95	11,29	218	11,29
de 1 a 3 meses	186	18,77	140	16,88	326	16,88
de 3 a 6 meses	90	9,08	109	10,31	199	10,31
de 6 a 12 meses	110	11,10	142	13,05	252	13,05
de 12 a 24 meses	125	12,61	152	14,34	277	14,34
máis de 24 meses	357	36,02	302	34,13	659	34,13
<b>Total</b>	<b>991</b>	<b>100</b>	<b>940</b>	<b>100</b>	<b>1.931</b>	<b>100</b>

## PARO R. POR SECTORES 2017

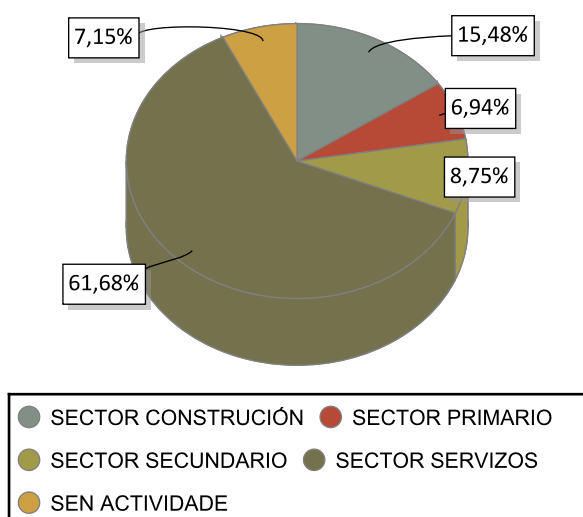

## VARIACIÓN PORCENTUAL 2017-2016

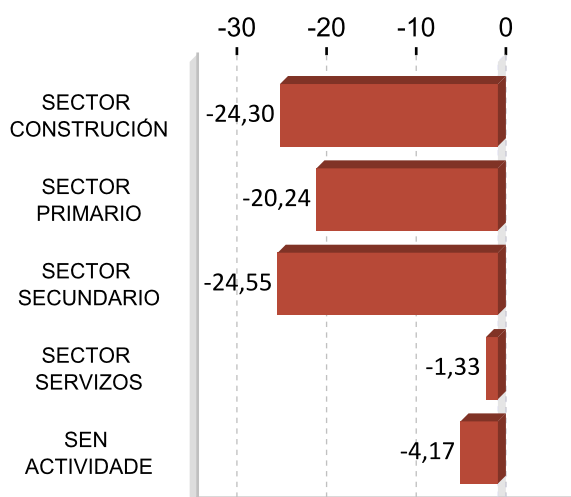

## ACTIVIDADES ECONÓMICAS CON MAIOR PORCENTAXE DE PARO REXISTRADO 2017

ACTIVIDADE ECONÓMICA	Terra Chá	%
Servizos de comidas e bebidas	222	11,50
Construcción de edificios	168	8,70
Comercio ao retalho, salvo de vehículos de motor e motocicletas	163	8,44
Administración pública e defensa; Seguridade Social obrigatoria	147	7,61
Sen emprego anterior	138	7,15
Actividades de construción especializada	113	5,85
Agricultura, gandería, caza e servizos relacionados con elas	84	4,35
Transporte terrestre e por tubaxe	70	3,63
Servizos a edificios e actividades de xardinaría	67	3,47
Industria da alimentación	62	3,21

**OCUPACIÓNS MÁIS DEMANDADAS. TOTAL XERAL E SEXO 2017**

<b>OCUPACIÓN</b>	<b>Total</b>	<b>%</b>
DEPENDENTES DE COMERCIO, EN XERAL	405	5,71
PERSOAL DE LIMPEZA OU LIMPADOR , EN XERAL	391	5,51
PEÓNS DE OBRAS PUBLICAS, EN XERAL	268	3,78
ALBANEIS	251	3,54
EMPREGADOS ADMINISTRATIVOS, EN XERAL	200	2,82
CAMAREIROS, EN XERAL	193	2,72
CONDUTORES DE FURGONETA, ATA 3,5 T.	187	2,64
PEÓNS DA CONSTRUCCIÓN DE EDIFICIOS	185	2,61
COCIÑEIROS, EN XERAL	184	2,59
CONDUTORES DE CAMIÓN, EN XERAL	177	2,50

<b>OCUPACIÓN</b>	<b>Homes</b>	<b>%</b>
ALBANEIS	232	6,78
PEÓNS DE OBRAS PUBLICAS, EN XERAL	223	6,51
PEÓNS DA CONSTRUCCIÓN DE EDIFICIOS	178	5,20
CONDUTORES DE CAMIÓN, EN XERAL	175	5,11
CONDUTORES DE FURGONETA, ATA 3,5 T.	137	4,00

<b>OCUPACIÓN</b>	<b>Mulleres</b>	<b>%</b>
DEPENDENTES DE COMERCIO, EN XERAL	385	10,49
PERSOAL DE LIMPEZA OU LIMPADOR , EN XERAL	362	9,87
EMPREGADOS ADMINISTRATIVOS, EN XERAL	165	4,50
COCIÑEIROS, EN XERAL	163	4,44
CAIXEIROS DE COMERCIO	153	4,17

Nota: Un mesmo parado pode solicitar ata seis ocupacións distintas nas que desexa traballar, nesta táboa téñense en conta todas as ocupacións demandadas polos parados.

## 4. AFILIACIÓNS Á SEGURIDADE SOCIAL

### AFILIACIÓNS TERRA CHÁ 2017

	Total	Variación
Terra Chá	11.053	-2,67

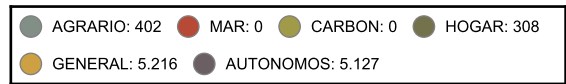
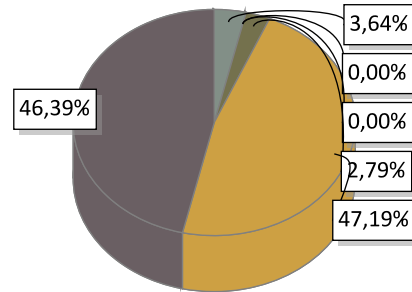

### EVOLUCIÓN ANUAL DA AFILIACIÓN DE TRABALLADORES

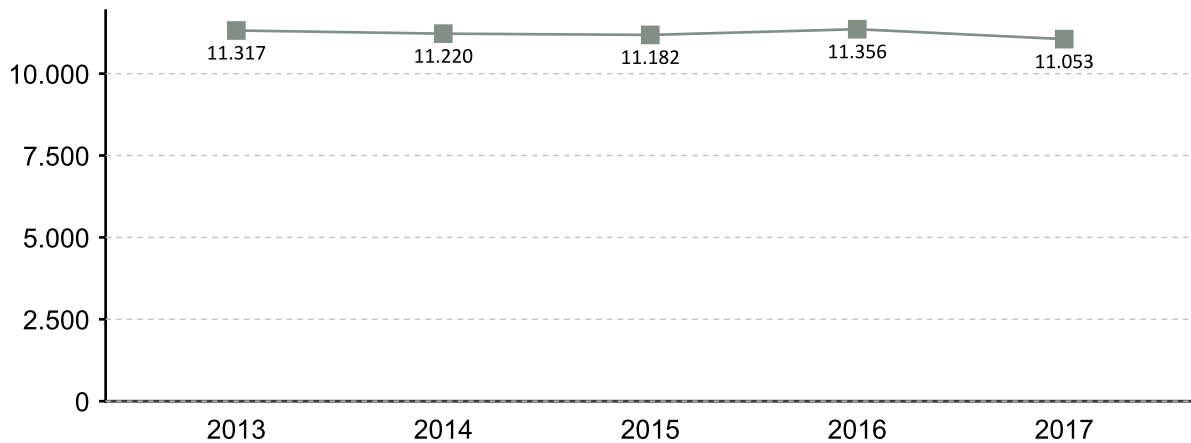

### EVOLUCIÓN MENSUAL DAS AFILIACIÓN. 2017

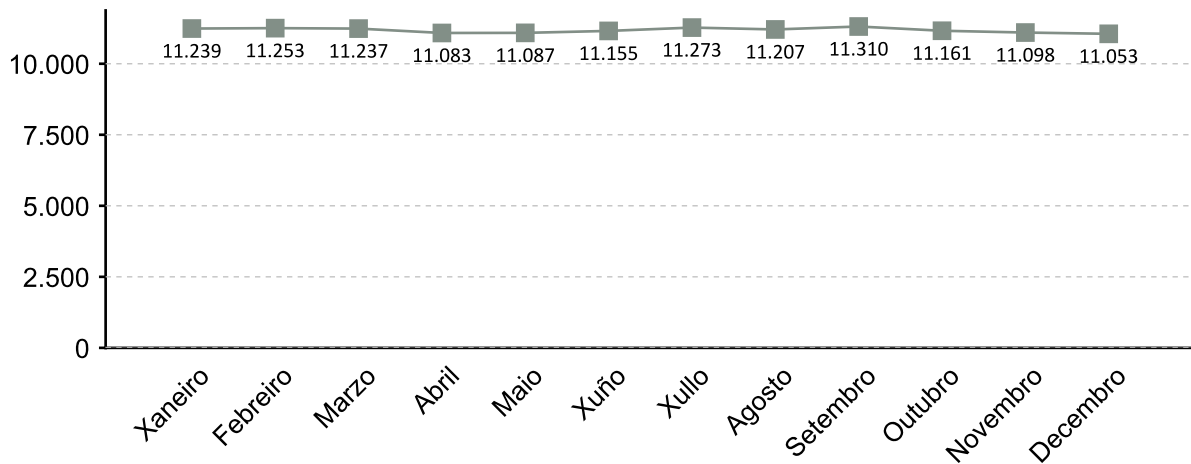

A fonte estatística utilizada para a elaboración deste apartado é a Tesouraría Xeral da Seguridade Social. Datos de afiliacións rexistradas a último día do ano. Para o gráfico de evolución tómase de referencia o último día do mes

### AFILIACIÓN POR SECTOR 2017

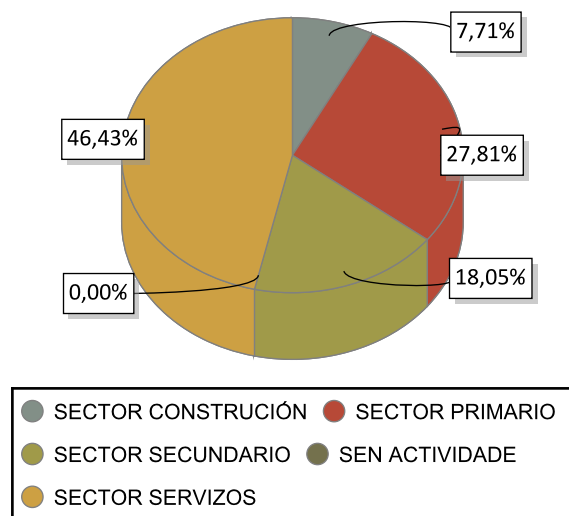

### VARIACIÓN PORCENTUAL 2017-2016

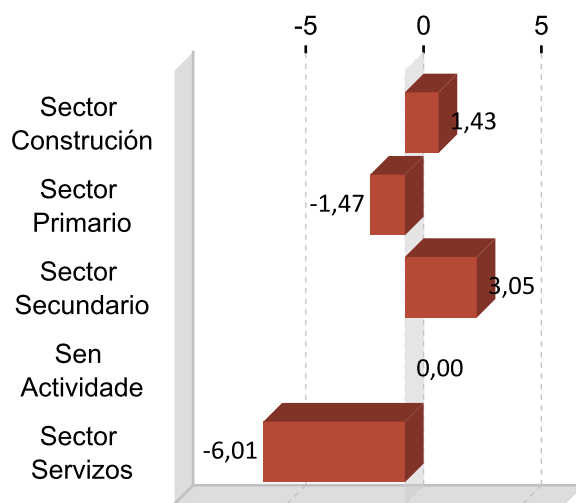

### DEZ ACTIVIDADES ECONÓMICAS CON MAIOR PORCENTAXE DE AFILIACIÓN 2017

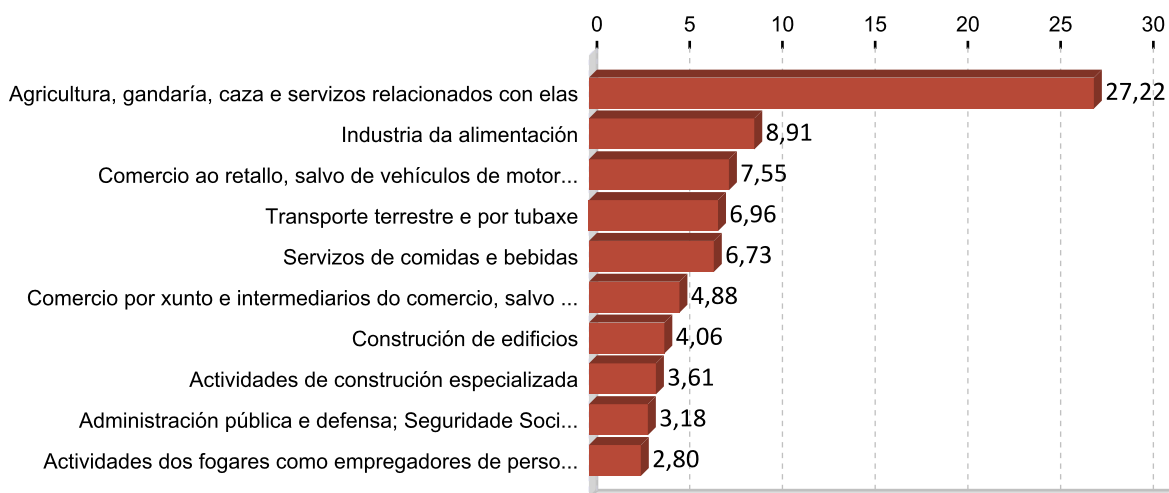

## 5. PERFIL DAS PERSOAS DEMANDANTES E CONTRATADAS EN TERRA CHÁ 2017

### Paro

Sexo: home

Idade: >=56

Nivel formativo:  
ata certificado de escolaridade

Antigüidade na demanda:  
máis de 24 meses

Actividade económica de procedencia:  
servizos de comidas e bebidas

Ocupación máis demandada:  
dependentes de comercio, en xeral

### Contratos

Sexo: home

Idade: 26 a 35

Nivel formativo:  
titulación ensino obrigatorio

Tipoloxía: temporal

Actividade económica:  
servizos de comidas e bebidas

Ocupación:  
camareiros asalariados

Nota: O perfil está elaborado co resultado dos valores máximos obtidos dentro de cada variable.

# FICHAS COMARCAIS DO MERCADO LABORAL GALEGO

## Terra de Lemos

### Provincia: Lugo



# 2018

## CONTIDO

1. Datos de poboación
2. Contratación
3. Paro rexistrado
4. Afiliacións á Seguridade Social
5. Perfil das persoas demandantes e contratadas

XUNTA DE GALICIA



## 1. DATOS DE POBOACIÓN

### HABITANTES

	2017	2016	% Variación 2017/2016
Bóveda	1.527	1.537	-0,65
Monforte de	18.783	18.922	-0,73
Pantón	2.565	2.620	-2,10
Pobra do	1.709	1.752	-2,45
Saviñao, O	3.832	3.926	-2,39
Sober	2.338	2.375	-1,56
<b>Terra de Lemos</b>	<b>30.754</b>	<b>31.132</b>	<b>-1,21</b>

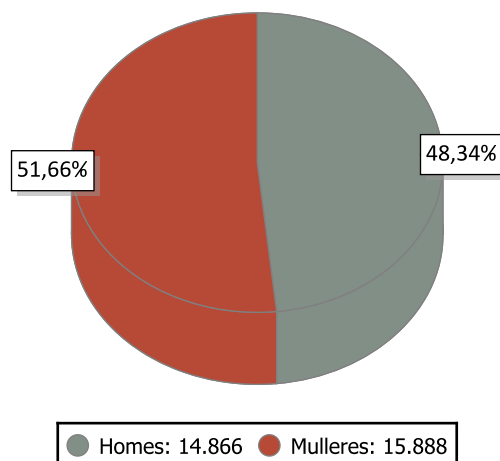

### INDICADORES DE POBOACIÓN 2016

	Idade media			Índice de recambio de poboación activa	Índice de envellecemento
	Homes	Mulleres	Total		
Terra de	51,0	54,4	52,8	209,3	306,9

### POBOACIÓN ESTRANXEIRA E MOVEMENTOS MIGRATORIOS

	2017			2016			Saldo migratorio
	Poboación estranxeira	% de poboación estranxeira sobre o total da poboación	Emigración interna	Emigración externa	Inmigración interna	Inmigración externa	
Terra de	1.412	4,59	612	408	694	499	173

#### DEFINICIÓNS

##### Idade media no 1 de xaneiro

Media aritmética das idades dos individuos que compoñen unha poboación.

##### Índice de recambio da poboación en idade activa

Relación entre a poboación entre 60 e 64 anos e a poboación entre 15 e 19 anos. Mide a capacidade dunha poboación para substituír os individuos que se van xubilando.

##### Índice de envellecemento

Relación entre a poboación maior de 64 anos e a poboación menor de 20 anos.

##### Emigración

Para un ámbito xeográfico determinado é aquela migración que ten orixe nese ámbito e destino fóra deste ámbito. Fálase de emigración interna cando o destino é outro concello de Galicia e emigración externa cando o destino é outro concello do resto de España ou o estranxeiro.

##### Inmigración

Para un ámbito xeográfico determinado é aquela migración con destino neste ámbito e orixe fóra deste. Fálase de inmigración interna cando a orixe é outro concello de Galicia e inmigración externa cando a orixe é outro concello de España ou o estranxeiro.

##### Saldo migratorio

Para cada ámbito territorial, é a diferenza entre o número de inmigracións e o número de emigracións. Se é positivo indica que as entradas de poboación superan as saídas e se é negativo o contrario.

## 2. CONTRATACIÓN <sup>1</sup>

### CONTRATOS TERRA DE LEMOS 2017

	Homes	Mulleres	Total	Variación 2017/16
Terra de Lemos	2.925	3.404	6.329	-1,23

### EVOLUCIÓN ANUAL DA CONTRATACIÓN

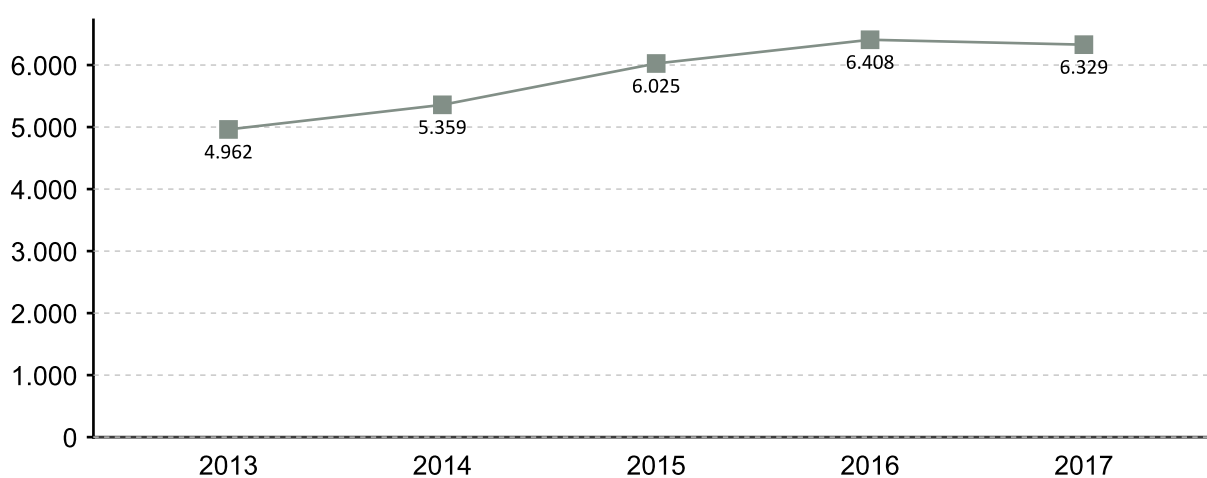

### EVOLUCIÓN MENSUAL DA CONTRATACIÓN 2017

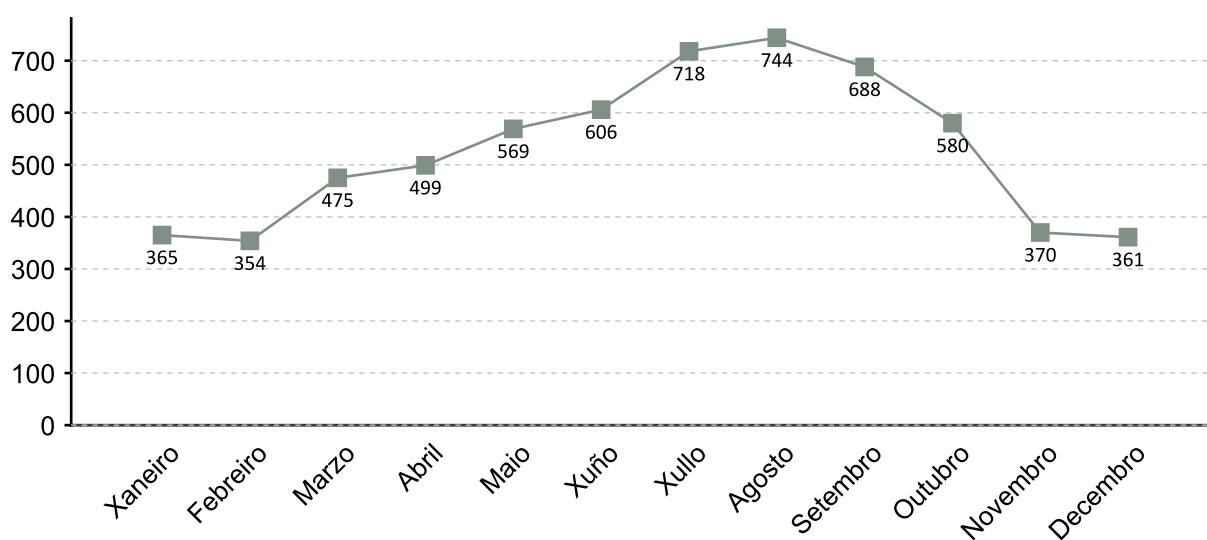

1. A fonte estatística utilizada para a elaboración dos seguintes apartados é a do Servizo Público de Emprego de Galicia

### CONTRATACIÓN POR SEXO 2017

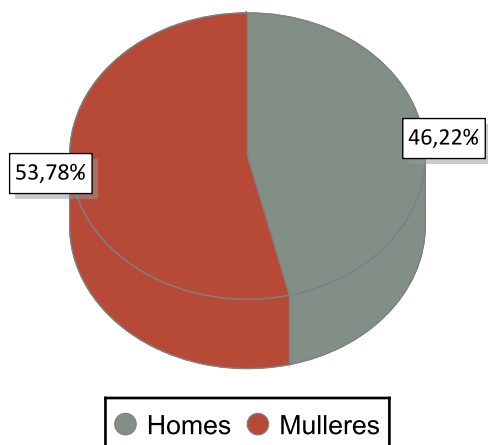

### VARIACIÓN PORCENTUAL 2017-2016

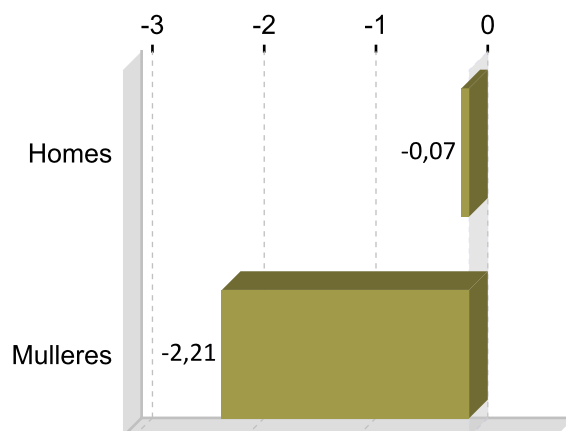

### CONTRATACIÓN POR IDADE 2017

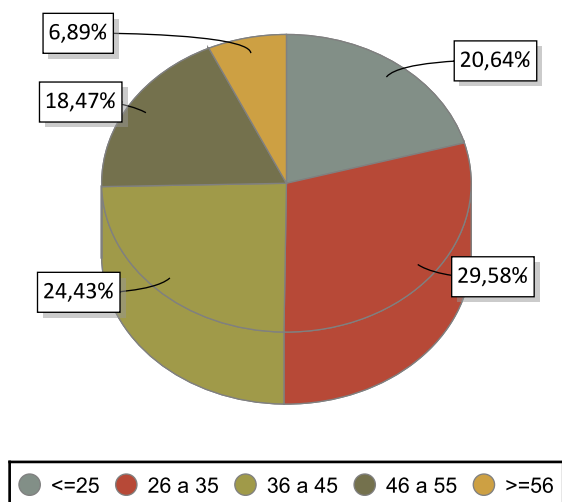

### VARIACIÓN PORCENTUAL 2017-2016

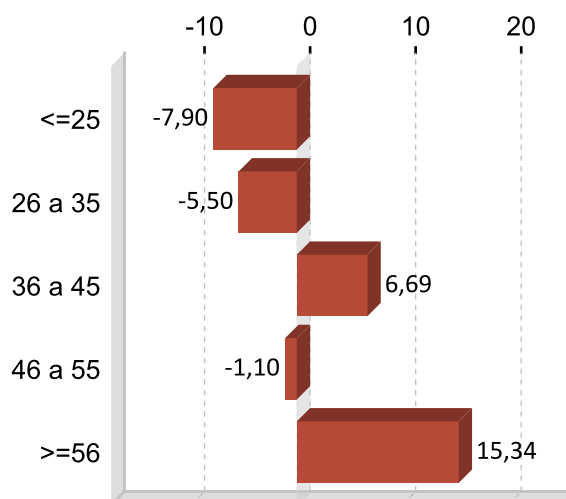

### CONTRATACIÓN POR NIVEL FORMATIVO 2017

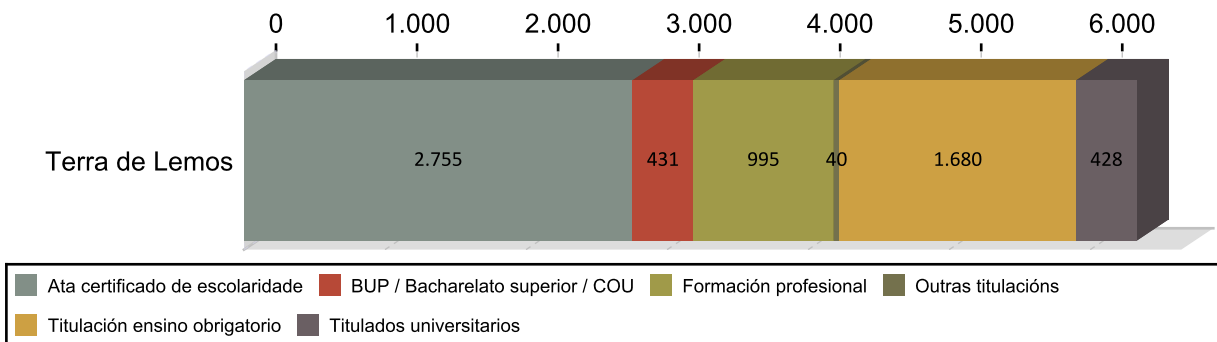

### CONTRATACIÓN POR TIPOLOXÍA E PORCENTAXE 2017

Tipo de contrato	Terra de Lemos	Porcentaxe
Indefinido	365	5,77
Indefinido tempo parcial	170	2,69
Outros	139	2,20
Prácticas/Formación	85	1,34
Temporal	3.376	53,34
Temporal tempo parcial	2.194	34,67
<b>Total</b>	<b>6.329</b>	<b>100</b>

### PORCENTAXE DE CONTRATACIÓN INDEFINIDA E RESTANTE POR SEXO 2017

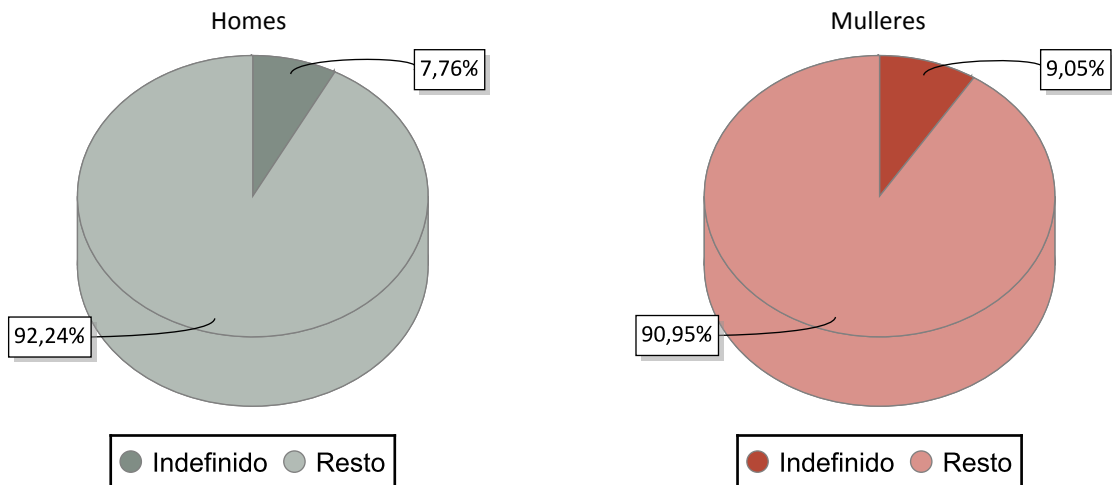

### CONTRATACIÓN NOS GRANDES SECTORES DE ACTIVIDADE E SEXO 2017

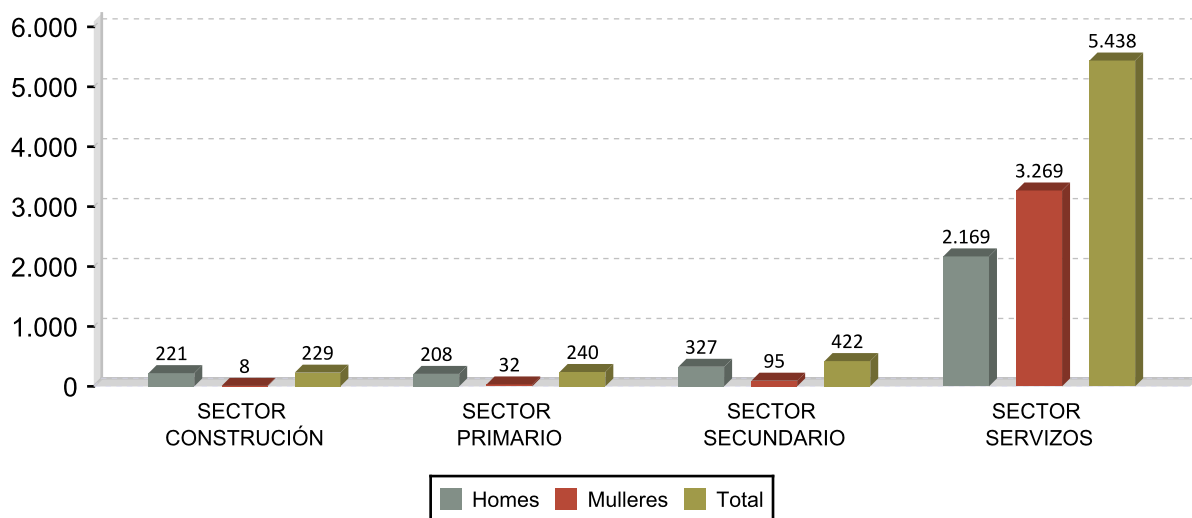

## DEZ ACTIVIDADES ECONÓMICAS CON MAIOR PORCENTAXE DE CONTRATOS 2017

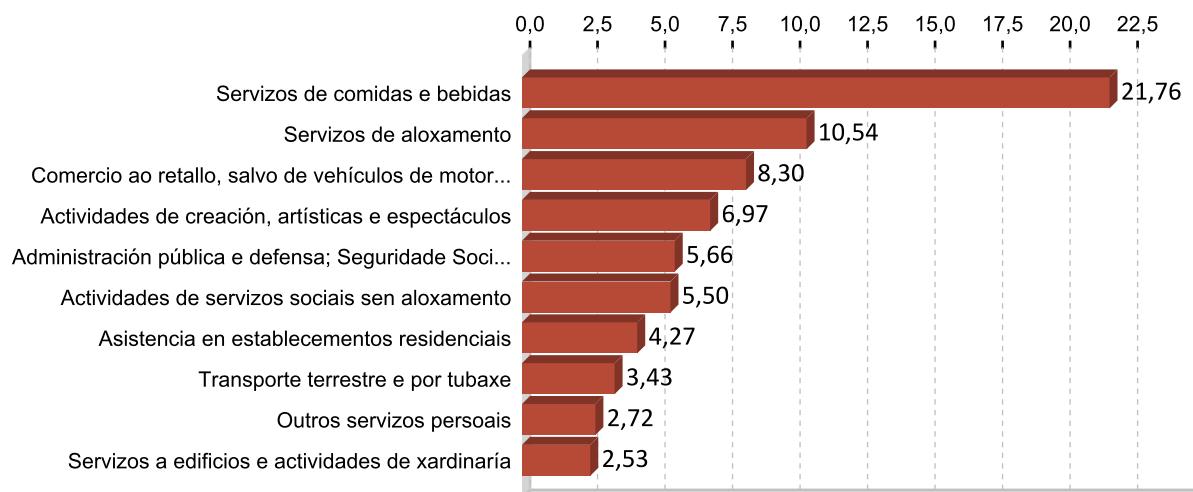

## OCUPACIÓNS CON MAIOR NÚMERO DE CONTRATOS E SEXO 2017

OCUPACIÓN	Total	%
CAMAREIROS ASALARIADOS	1.483	23,43
VENDEDORES EN TENDAS E ALMACÉNS	417	6,59
PERSOAL DE LIMPEZA DE OFICINAS, HOTEIS E OUTROS ESTABLECEMENTOS	366	5,78
AXUDANTES DE COCIÑA	246	3,89
TRABALLADORES DOS COIDADOS PERSOAIS A DOMICILIO	237	3,74
COMPOSITORES, MÚSICOS E CANTANTES	231	3,65
CONDUTORES ASALARIADOS DE CAMIÓN	201	3,18
AUXILIARES DE ENFERMERÍA HOSPITALARIA	192	3,03
COCIÑEIROS ASALARIADOS	176	2,78
MONITORES DE ACTIVIDADES RECREATIVAS E DE ENTRETENIMENTO	170	2,69

OCUPACIÓN	Homes	%
CAMAREIROS ASALARIADOS	787	26,91
CONDUTORES ASALARIADOS DE CAMIÓN	197	6,74
COMPOSITORES, MÚSICOS E CANTANTES	167	5,71
PEÓNS AGRÍCOLAS (AGÁS EN HORTAS, INVERNADOIROS, VIVEIROS E XARDÍNS)	121	4,14
AXUDANTES DE COCIÑA	89	3,04

OCUPACIÓN	Mulleres	%
CAMAREIROS ASALARIADOS	696	20,45
VENDEDORES EN TENDAS E ALMACÉNS	366	10,75
PERSOAL DE LIMPEZA DE OFICINAS, HOTEIS E OUTROS ESTABLECEMENTOS	340	9,99
TRABALLADORES DOS COIDADOS PERSOAIS A DOMICILIO	234	6,87
AUXILIARES DE ENFERMERÍA HOSPITALARIA	191	5,61

### 3. PARO REXISTRADO <sup>1</sup>

#### PARO REXISTRADO TERRA DE LEMOS 2017

	Homes	Mulleres	Total	Variación 2017/16
Terra de Lemos	848	981	1.829	-11,17

#### EVOLUCIÓN ANUAL DO PARO REXISTRADO

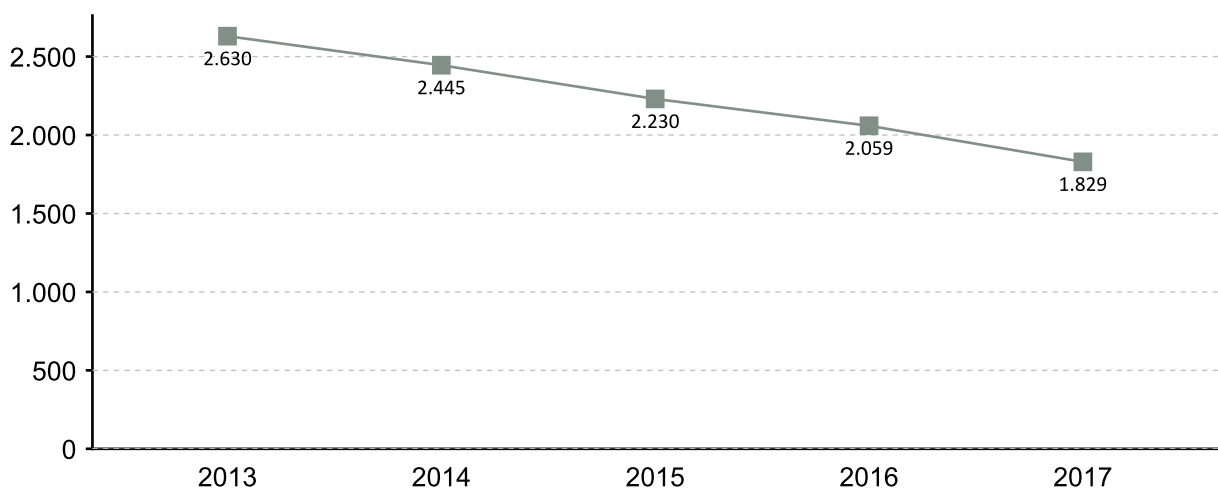

#### EVOLUCIÓN MENSUAL DO PARO REXISTRADO 2017

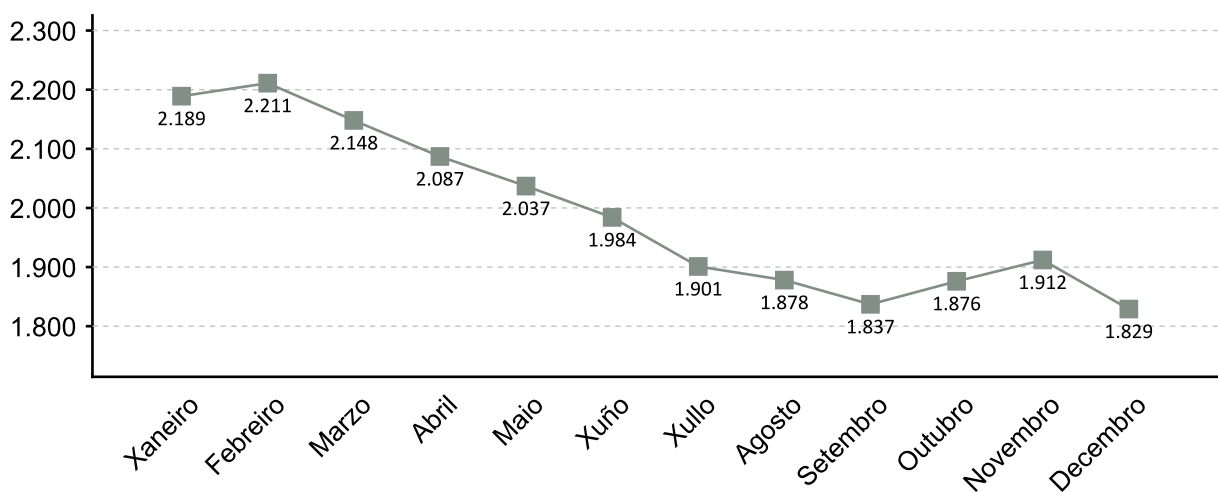

1. A fonte estatística utilizada para a elaboración dos seguintes apartados é a do Servizo Público de Emprego de Galicia

### PARO REXISTRADO POR SEXO 2017 VARIACIÓN PORCENTUAL 2017-2016

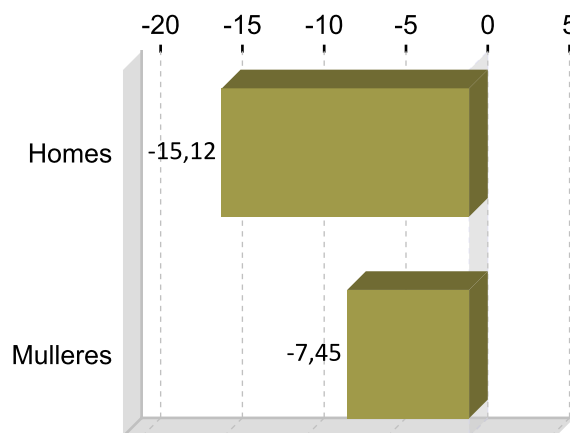
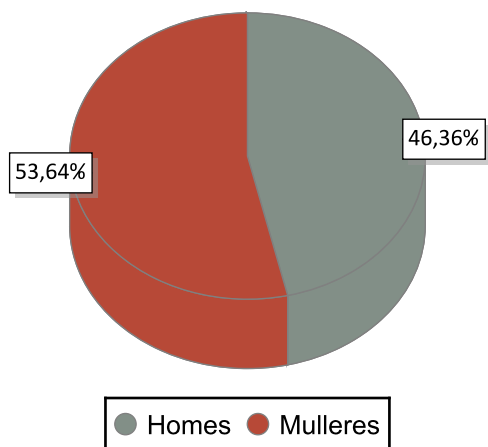

### PARO REXISTRADO POR IDADE 2017 VARIACIÓN PORCENTUAL 2017-2016

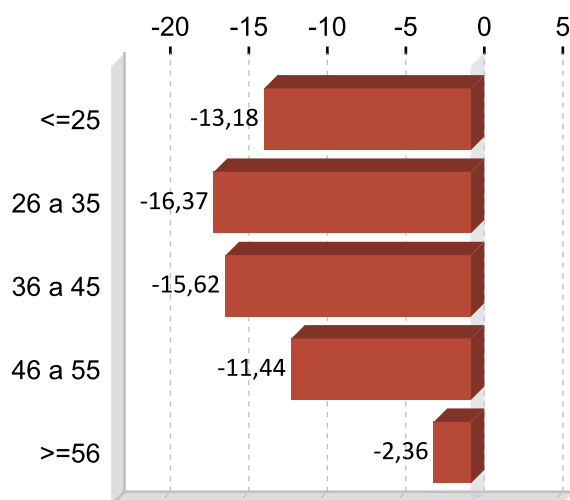
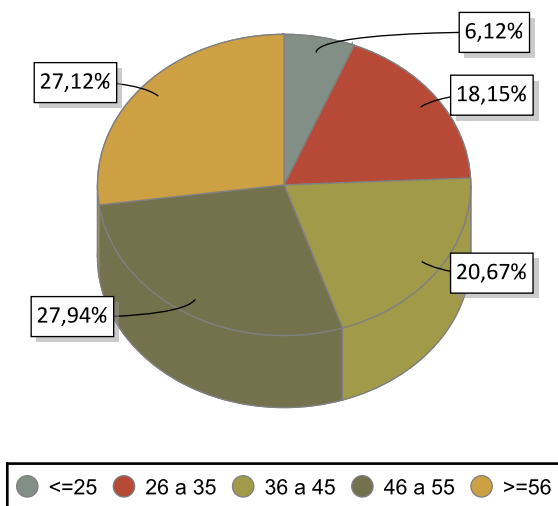

### PARO REXISTRADO POR NIVEL FORMATIVO 2017

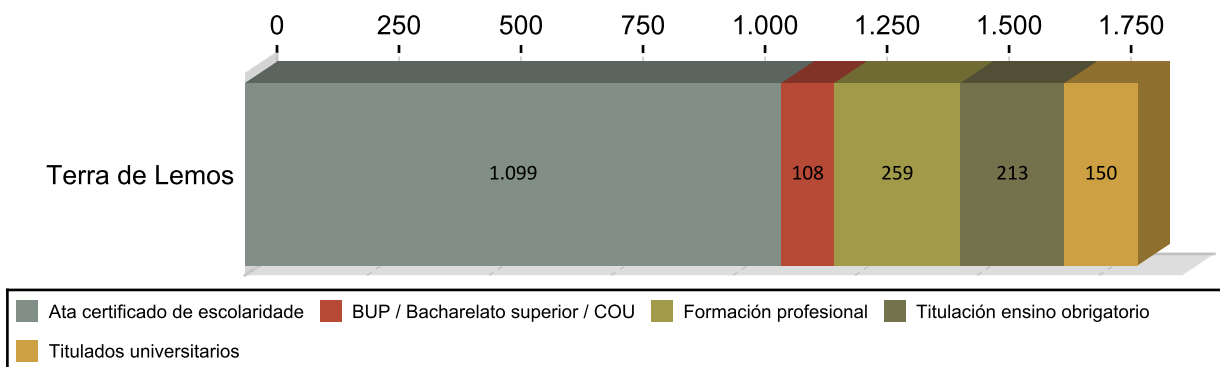

## ANTIGÜIDADE NA DEMANDA 2017

	Homes	% H.	Mulleres	% M.	Total	% T.
<= 1 mes	92	10,85	50	7,76	142	7,76
de 1 a 3 meses	165	19,46	169	18,26	334	18,26
de 3 a 6 meses	101	11,91	131	12,68	232	12,68
de 6 a 12 meses	109	12,85	136	13,40	245	13,40
de 12 a 24 meses	114	13,44	155	14,71	269	14,71
máis de 24 meses	267	31,49	340	33,19	607	33,19
<b>Total</b>	<b>848</b>	<b>100</b>	<b>981</b>	<b>100</b>	<b>1.829</b>	<b>100</b>

## PARO R. POR SECTORES 2017

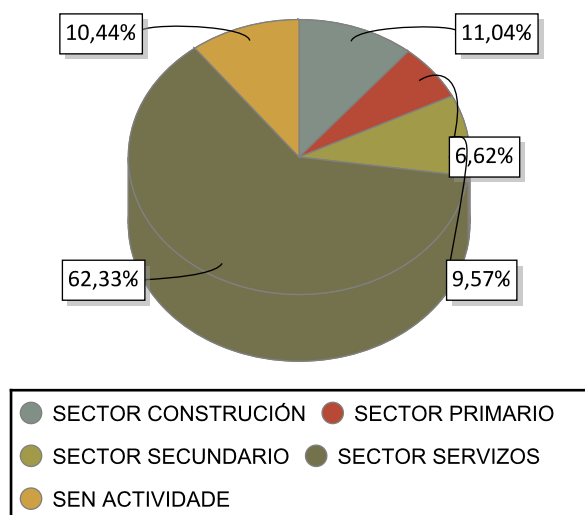

## VARIACIÓN PORCENTUAL 2017-2016

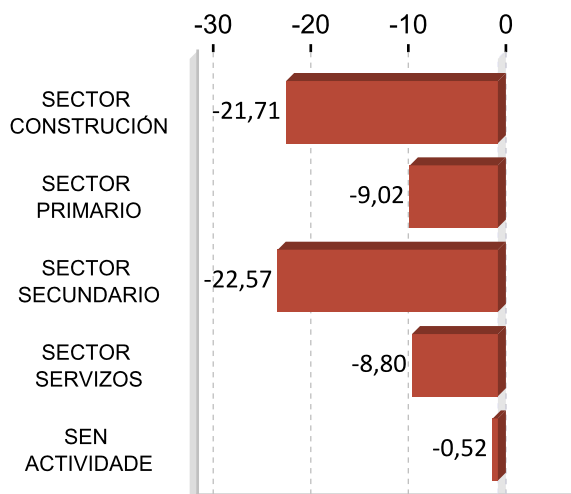

## ACTIVIDADES ECONÓMICAS CON MAIOR PORCENTAXE DE PARO REXISTRADO 2017

ACTIVIDADE ECONÓMICA	Terra de	%
Servizos de comidas e bebidas	225	12,30
Sen emprego anterior	191	10,44
Comercio ao retallo, salvo de vehículos de motor e motocicletas	148	8,09
Administración pública e defensa; Seguridade Social obrigatoria	121	6,62
Actividades de construción especializada	107	5,85
Construción de edificios	91	4,98
Agricultura, gandaría, caza e servizos relacionados con elas	75	4,10
Comercio por xunto e intermediarios do comercio, salvo de vehículos de motor e motocicletas	51	2,79
Servizos de aloxamento	49	2,68
Servizos a edificios e actividades de xardinaría	48	2,62

**OCUPACIÓNS MÁIS DEMANDADAS. TOTAL XERAL E SEXO 2017**

<b>OCUPACIÓN</b>	<b>Total</b>	<b>%</b>
DEPENDENTES DE COMERCIO, EN XERAL	396	6,53
PERSOAL DE LIMPEZA OU LIMPADOR , EN XERAL	394	6,50
EMPREGADOS ADMINISTRATIVOS, EN XERAL	224	3,69
CAMAREIROS, EN XERAL	197	3,25
ASISTENTES DOMICILIARIOS	182	3,00
PEÓNS DA CONSTRUCCIÓN DE EDIFICIOS	174	2,87
PINCHES DE COCIÑA	165	2,72
XARDINEIROS, EN XERAL	136	2,24
PEÓNS DA INDUSTRIA MANUFACTUREIRA, EN XERAL	134	2,21
ALBANEIS	134	2,21

<b>OCUPACIÓN</b>	<b>Homes</b>	<b>%</b>
PEÓNS DA CONSTRUCCIÓN DE EDIFICIOS	173	6,16
ALBANEIS	133	4,73
CONDUTORES DE FURGONETA, ATA 3,5 T.	107	3,81
PEÓNS DE OBRAS PUBLICAS, EN XERAL	106	3,77
PEÓNS FORESTAIS	105	3,74

<b>OCUPACIÓN</b>	<b>Mulleres</b>	<b>%</b>
PERSOAL DE LIMPEZA OU LIMPADOR , EN XERAL	363	11,16
DEPENDENTES DE COMERCIO, EN XERAL	342	10,51
EMPREGADOS ADMINISTRATIVOS, EN XERAL	178	5,47
ASISTENTES DOMICILIARIOS	178	5,47
PINCHES DE COCIÑA	147	4,52

Nota: Un mesmo parado pode solicitar ata seis ocupacións distintas nas que desexa traballar, nesta táboa téñense en conta todas as ocupacións demandadas polos parados.

## 4. AFILIACIÓNS Á SEGURIDADE SOCIAL

### AFILIACIÓNS TERRA DE LEMOS 2017

	Total	Variación
Terra de	6.828	2,17

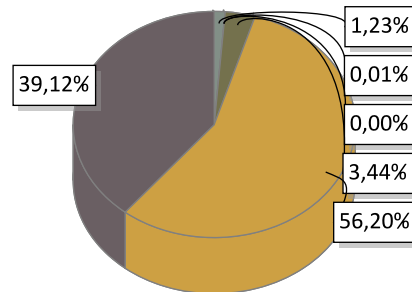

AGRARIO: 84	MAR: 1	CARBON: 0	HOGAR: 235
GENERAL: 3.837	AUTONOMOS: 2.671		

### EVOLUCIÓN ANUAL DA AFILIACIÓN DE TRABALLADORES

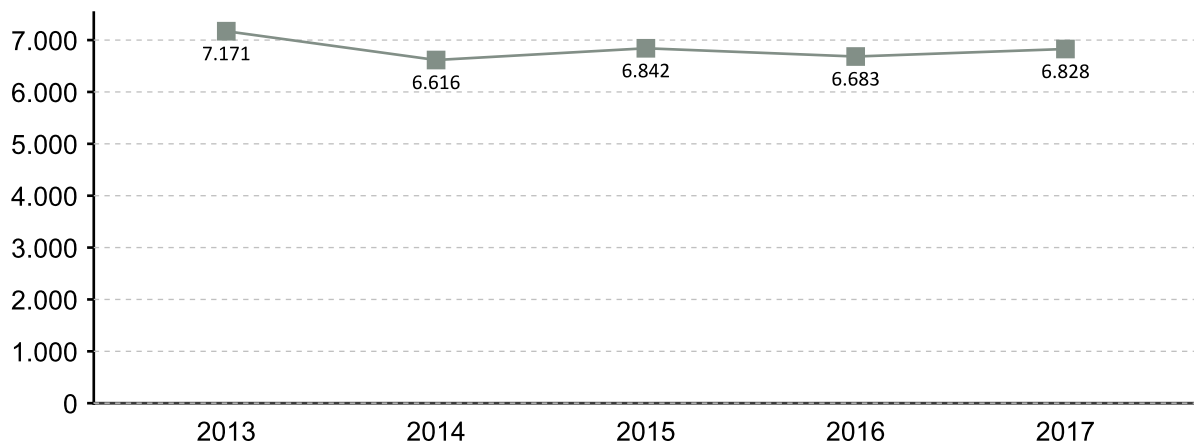

### EVOLUCIÓN MENSUAL DAS AFILIACIÓN. 2017

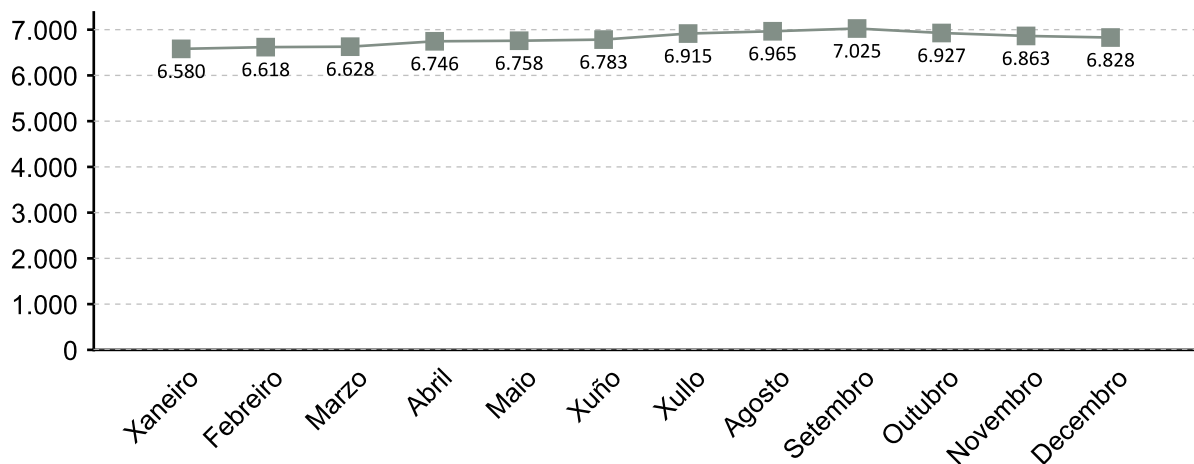

A fonte estatística utilizada para a elaboración deste apartado é a Tesouraría Xeral da Seguridade Social. Datos de afiliacións rexistradas a último día do ano. Para o gráfico de evolución tómasse de referencia o último día do mes

### AFILIACIÓN POR SECTOR 2017

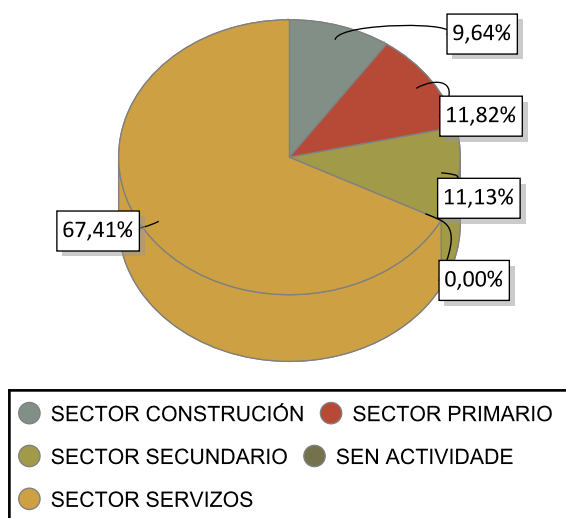

### VARIACIÓN PORCENTUAL 2017-2016

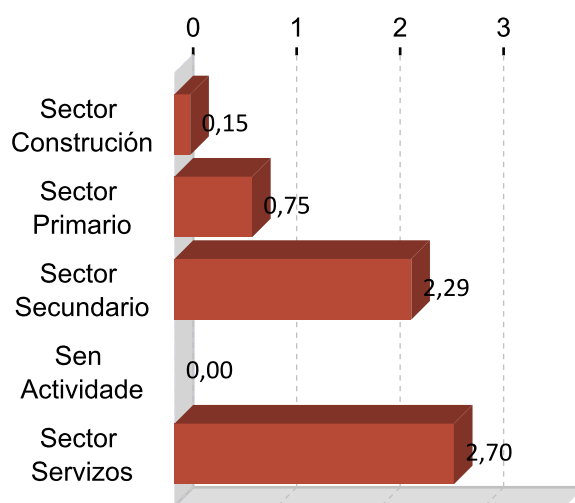

### DEZ ACTIVIDADES ECONÓMICAS CON MAIOR PORCENTAXE DE AFILIACIÓN 2017

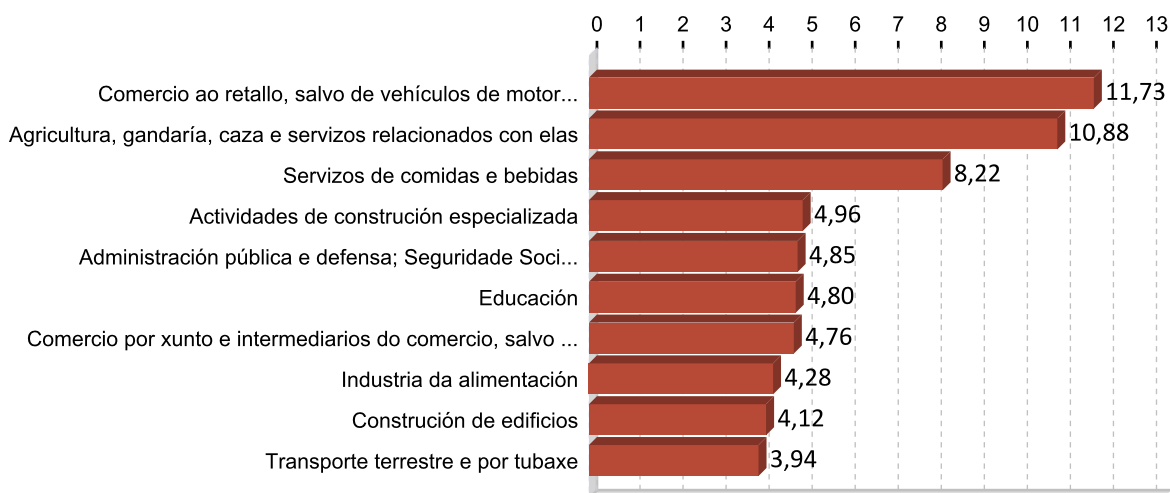

## 5. PERFIL DAS PERSOAS DEMANDANTES E CONTRATADAS EN TERRA DE LEMOS 2017

### Paro

Sexo: muller

Idade: 46 a 55

Nivel formativo:  
ata certificado de escolaridade

Antigüidade na demanda:  
máis de 24 meses

Actividade económica de procedencia:  
servizos de comidas e bebidas

Ocupación máis demandada:  
dependentes de comercio, en xeral

### Contratos

Sexo: muller

Idade: 26 a 35

Nivel formativo:  
ata certificado de escolaridade

Tipoloxía: temporal

Actividade económica:  
servizos de comidas e bebidas

Ocupación:  
camareiros asalariados

Nota: O perfil está elaborado co resultado dos valores máximos obtidos dentro de cada variable.

# FICHAS COMARCAIS DO MERCADO LABORAL GALEGO

## A Ulloa

Provincia: Lugo



## 2018

### CONTIDO

1. Datos de poboación
2. Contratación
3. Paro rexistrado
4. Afiliacións á Seguridade Social
5. Perfil das persoas demandantes e contratadas

XUNTA DE GALICIA



## 1. DATOS DE POBOACIÓN

### HABITANTES

	2017	2016	% Variación 2017/2016
Antas de Ulla	2.059	2.080	-1,01
Monterroso	3.678	3.741	-1,68
Palas de Rei	3.489	3.554	-1,83
<b>A Ulloa</b>	<b>9.226</b>	<b>9.375</b>	<b>-1,59</b>

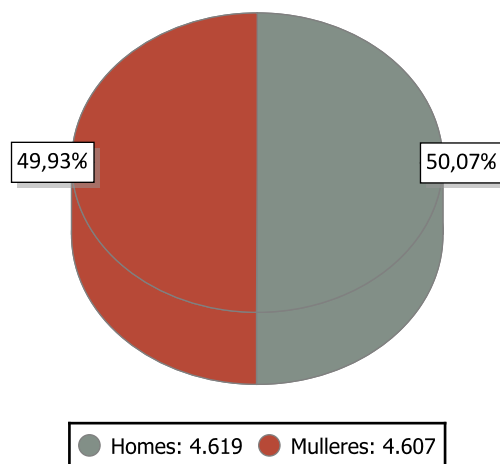

### INDICADORES DE POBOACIÓN 2016

	Idade media			Índice de recambio de poboación activa	Índice de envellecemento
	Homes	Mulleres	Total		
A Ulloa	51,2	55,1	53,1	191,0	345,2

### POBOACIÓN ESTRANXEIRA E MOVEMENTOS MIGRATORIOS

	2017			2016			Saldo migratorio
	Poboación estranxeira	% de poboación estranxeira sobre o total da poboación	Emigración interna	Emigración externa	Inmigración interna	Inmigración externa	
A Ulloa	200	2,17	224	64	156	84	-48

#### DEFINICIÓNS

##### Idade media no 1 de xaneiro

Media aritmética das idades dos individuos que compoñen unha poboación.

##### Índice de recambio da poboación en idade activa

Relación entre a poboación entre 60 e 64 anos e a poboación entre 15 e 19 anos. Mide a capacidade dunha poboación para substituír os individuos que se van xubilando.

##### Índice de envellecemento

Relación entre a poboación maior de 64 anos e a poboación menor de 20 anos.

##### Emigración

Para un ámbito xeográfico determinado é aquela migración que ten orixe nese ámbito e destino fóra deste ámbito. Fálase de emigración interna cando o destino é outro concello de Galicia e emigración externa cando o destino é outro concello do resto de España ou o estranxeiro.

##### Inmigración

Para un ámbito xeográfico determinado é aquela migración con destino neste ámbito e orixe fóra deste. Fálase de inmigración interna cando a orixe é outro concello de Galicia e inmigración externa cando a orixe é outro concello de España ou o estranxeiro.

##### Saldo migratorio

Para cada ámbito territorial, é a diferenza entre o número de inmigracións e o número de emigracións. Se é positivo indica que as entradas de poboación superan as saídas e se é negativo o contrario.

## 2. CONTRATACIÓN <sup>1</sup>

### CONTRATOS A ULLOA 2017

	Homes	Mulleres	Total	Variación 2017/16
A Ulloa	1.173	986	2.159	19,68

### EVOLUCIÓN ANUAL DA CONTRATACIÓN

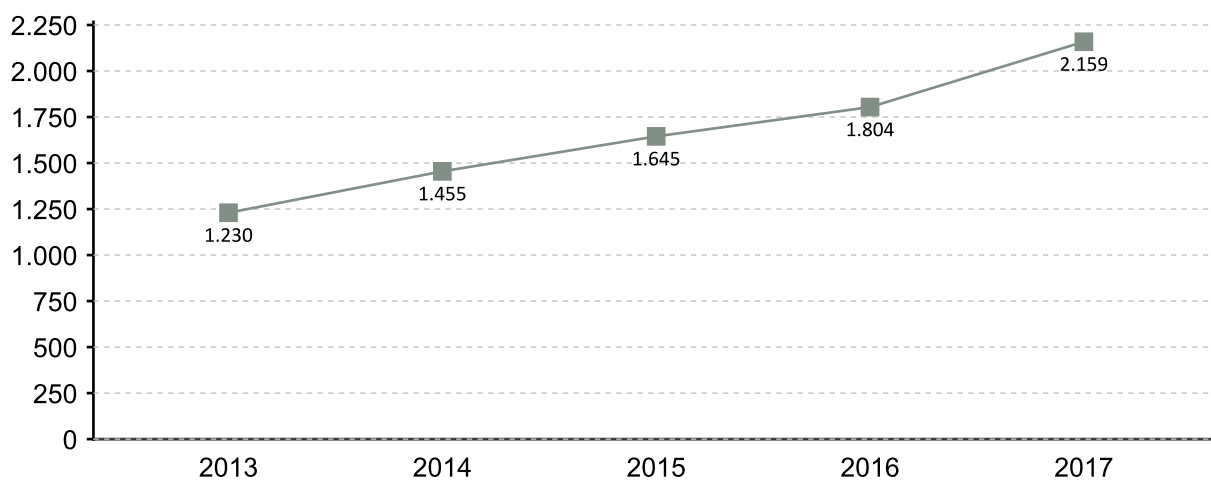

### EVOLUCIÓN MENSUAL DA CONTRATACIÓN 2017

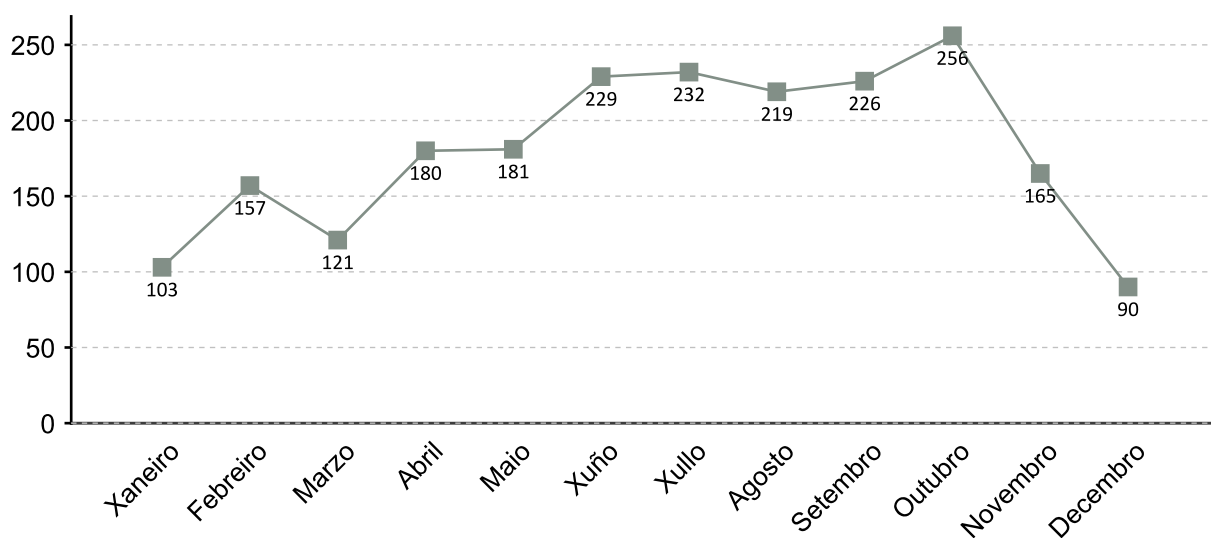

1. A fonte estatística utilizada para a elaboración dos seguintes apartados é a do Servizo Público de Emprego de Galicia

### CONTRATACIÓN POR SEXO 2017

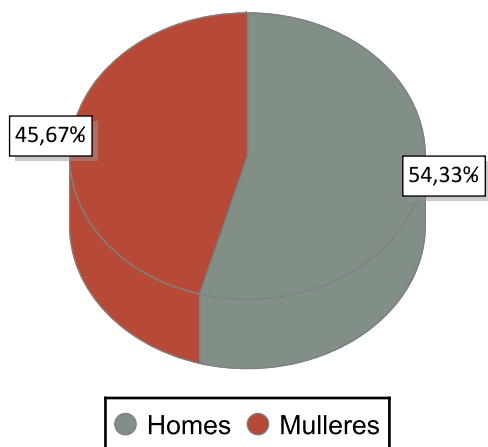

### VARIACIÓN PORCENTUAL 2017-2016

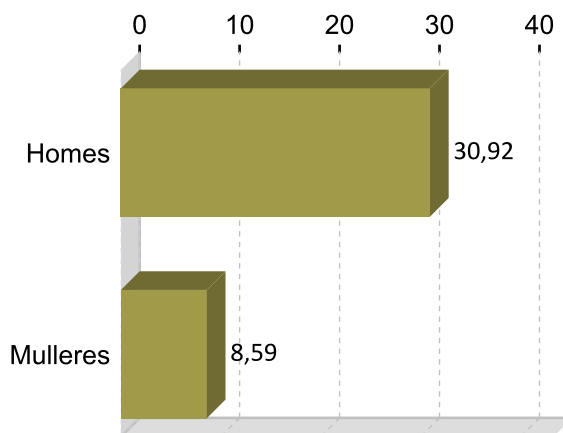

### CONTRATACIÓN POR IDADE 2017

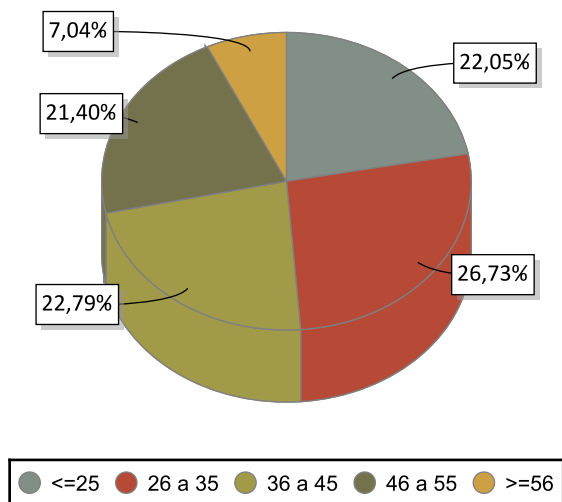

### VARIACIÓN PORCENTUAL 2017-2016

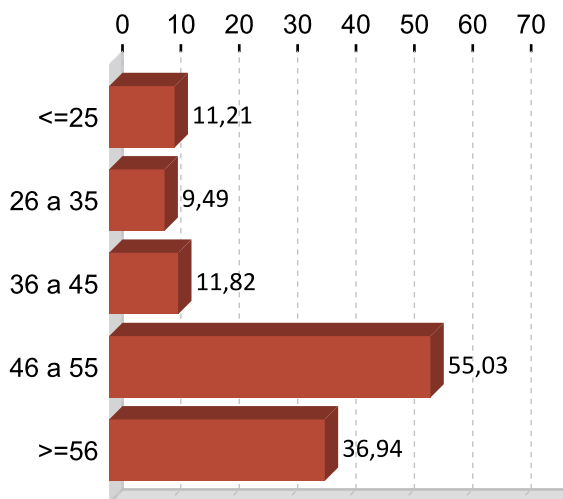

### CONTRATACIÓN POR NIVEL FORMATIVO 2017

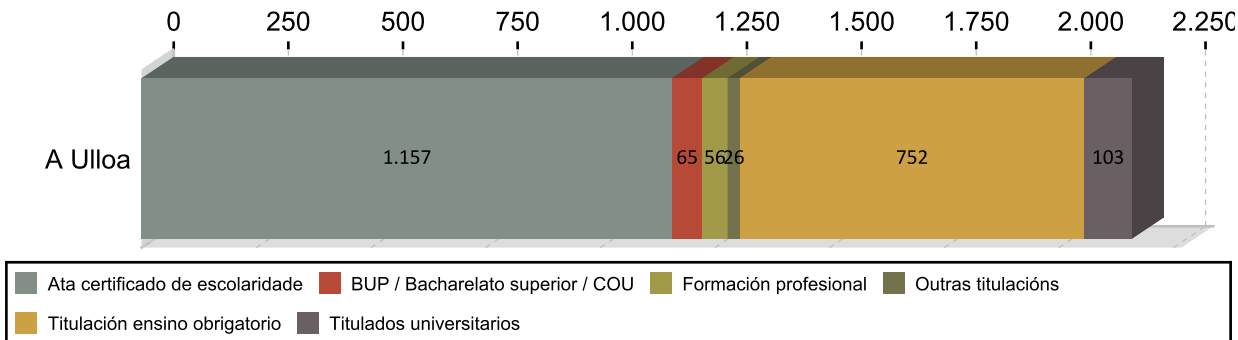

### CONTRATACIÓN POR TIPOLOXÍA E PORCENTAXE 2017

Tipo de contrato	A Ulloa	Porcentaxe
Indefinido	150	6,95
Indefinido tempo parcial	39	1,81
Outros	58	2,69
Prácticas/Formación	12	0,56
Temporal	1.439	66,65
Temporal tempo parcial	461	21,35
<b>Total</b>	<b>2.159</b>	<b>100</b>

### PORCENTAXE DE CONTRATACIÓN INDEFINIDA E RESTANTE POR SEXO 2017

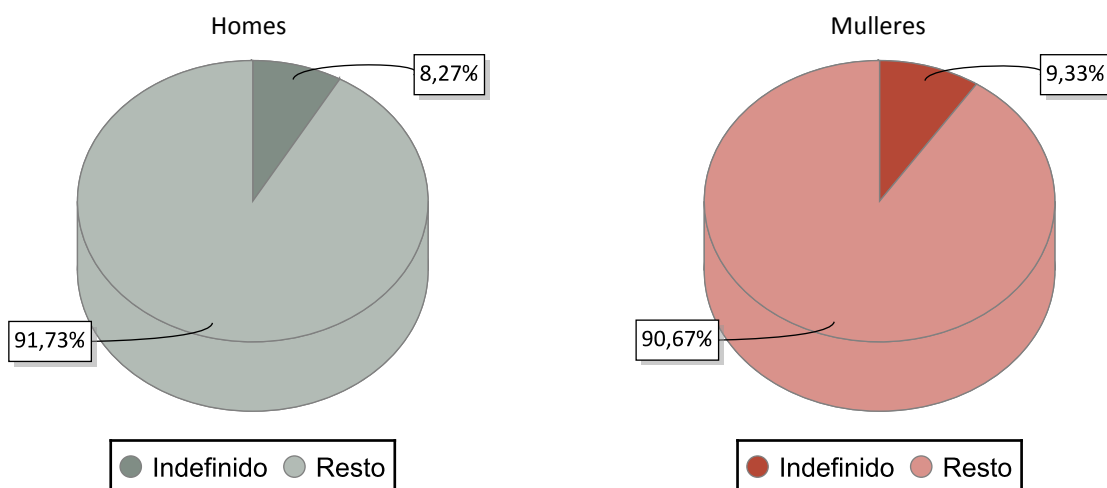

### CONTRATACIÓN NOS GRANDES SECTORES DE ACTIVIDADE E SEXO 2017

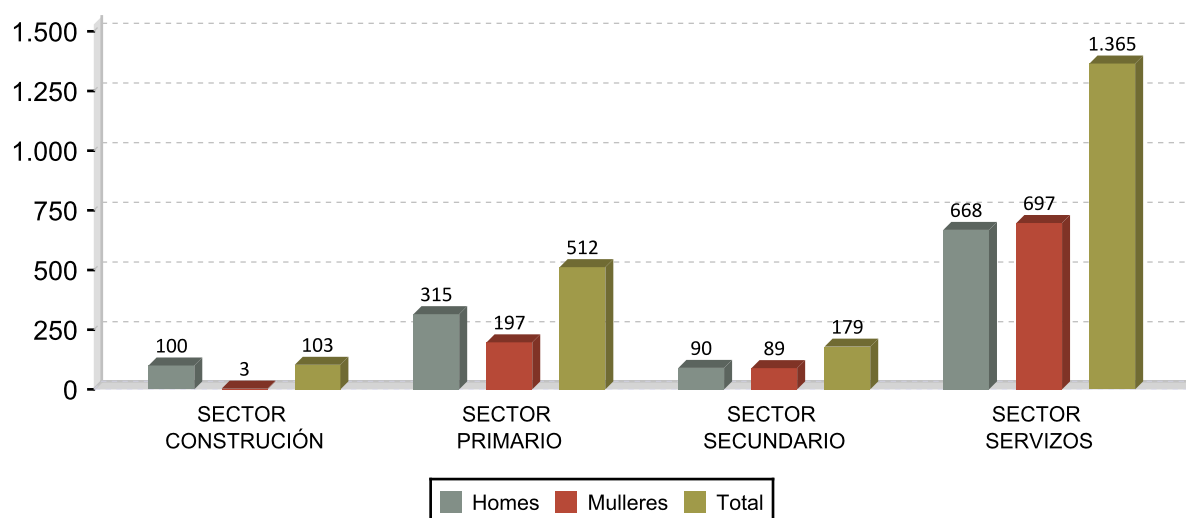

## DEZ ACTIVIDADES ECONÓMICAS CON MAIOR PORCENTAXE DE CONTRATOS 2017

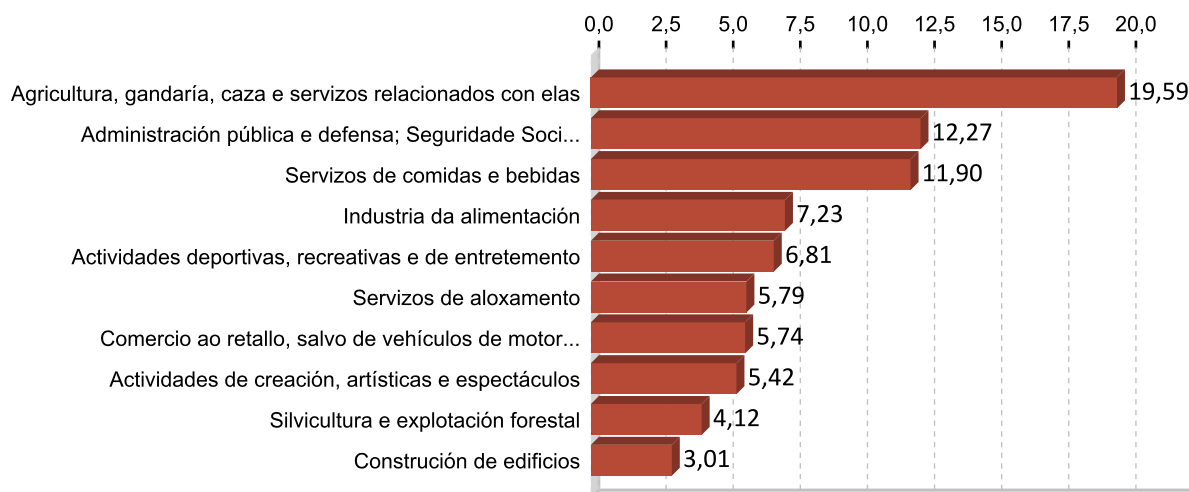

## OCUPACIÓN CON MAIOR NÚMERO DE CONTRATOS E SEXO 2017

OCUPACIÓN	Total	%
CAMAREIROS ASALARIADOS	368	17,04
TRABALLADORES CUALIFICADOS NA AVICULTURA E NA CUNICULTURA	310	14,36
COMPOSITORES, MÚSICOS E CANTANTES	109	5,05
PERSOAL DE LIMPEZA DE OFICINAS, HOTEIS E OUTROS ESTABLECEMENTOS	88	4,08
VENDEDORES EN TENDAS E ALMACÉNS	83	3,84
TRABALLADORES DOS COIDADOS PERSOAIS A DOMICILIO	71	3,29
TRABALLADORES CONSERVEIROS DE FROITAS E HORTALIZAS E TRABALLADORES DA	67	3,10
PANADEIROS, PASTELEIROS E CONFITEIROS	64	2,96
PEÓNS DE OBRAS PÚBLICAS	54	2,50
CONDUTORES ASALARIADOS DE CAMIÓN	54	2,50

OCUPACIÓN	Homes	%
CAMAREIROS ASALARIADOS	182	15,52
TRABALLADORES CUALIFICADOS NA AVICULTURA E NA CUNICULTURA	130	11,08
COMPOSITORES, MÚSICOS E CANTANTES	95	8,10
CONDUTORES ASALARIADOS DE CAMIÓN	54	4,60
PEÓNS DE OBRAS PÚBLICAS	51	4,35

OCUPACIÓN	Mulleres	%
CAMAREIROS ASALARIADOS	186	18,86
TRABALLADORES CUALIFICADOS NA AVICULTURA E NA CUNICULTURA	180	18,26
TRABALLADORES DOS COIDADOS PERSOAIS A DOMICILIO	68	6,90
VENDEDORES EN TENDAS E ALMACÉNS	66	6,69
PERSOAL DE LIMPEZA DE OFICINAS, HOTEIS E OUTROS ESTABLECEMENTOS	55	5,58

### 3. PARO REXISTRADO <sup>1</sup>

#### PARO REXISTRADO A ULLOA 2017

	Homes	Mulleres	Total	Variación 2017/16
A Ulloa	225	198	423	-2,98

#### EVOLUCIÓN ANUAL DO PARO REXISTRADO

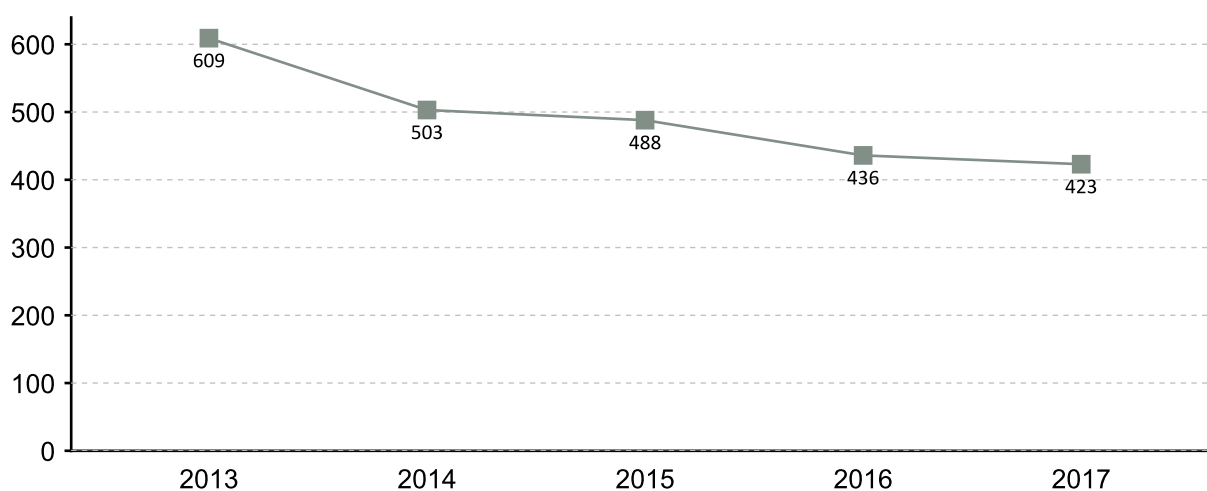

#### EVOLUCIÓN MENSUAL DO PARO REXISTRADO 2017

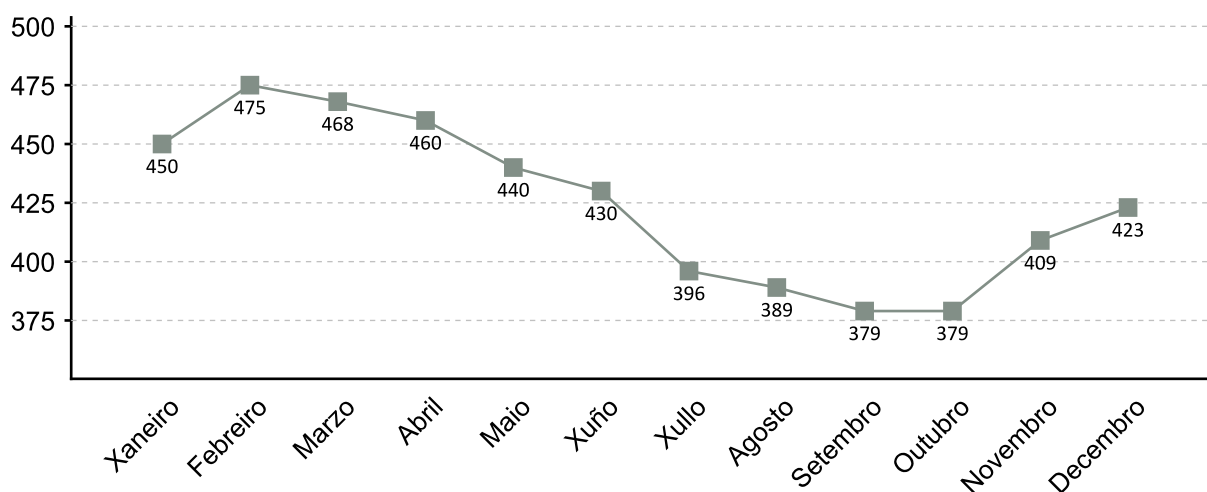

1. A fonte estatística utilizada para a elaboración dos seguintes apartados é a do Servizo Público de Emprego de Galicia

### PARO REXISTRADO POR SEXO 2017 VARIACIÓN PORCENTUAL 2017-2016

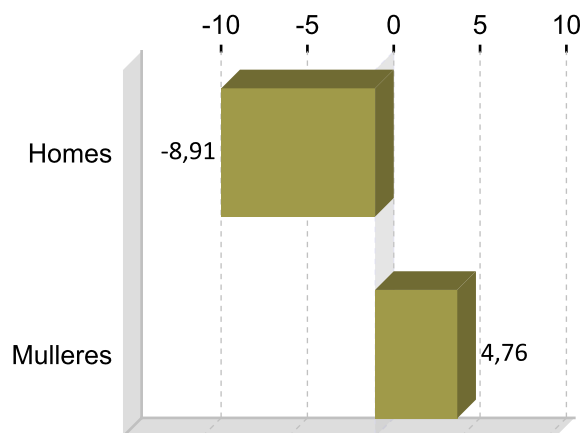
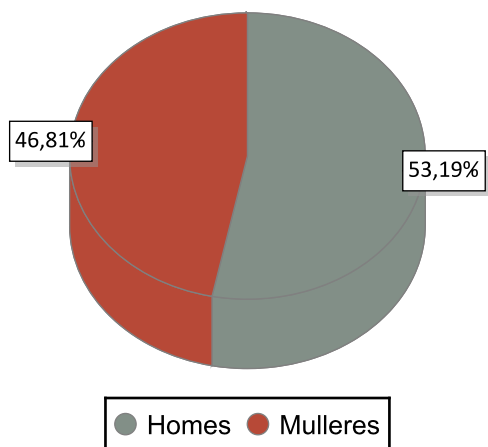

### PARO REXISTRADO POR IDADE 2017 VARIACIÓN PORCENTUAL 2017-2016

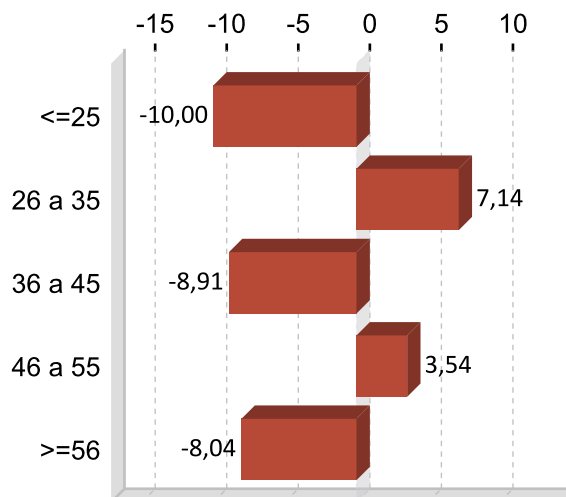
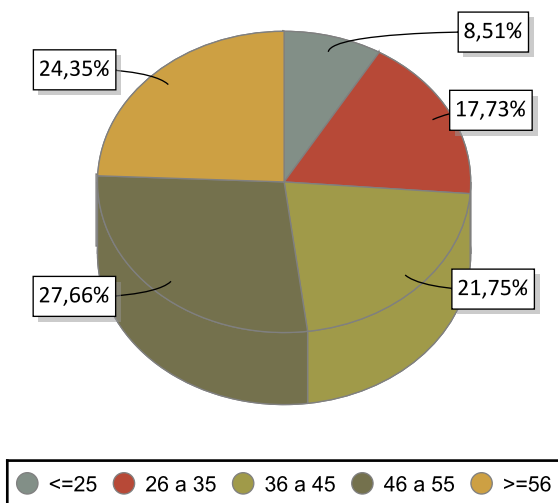

### PARO REXISTRADO POR NIVEL FORMATIVO 2017

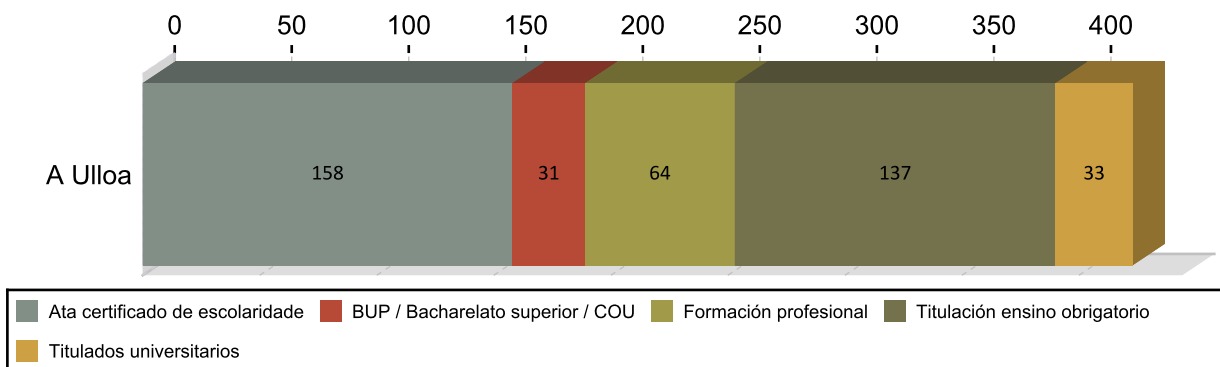

## ANTIGÜIDADE NA DEMANDA 2017

	Homes	% H.	Mulleres	% M.	Total	% T.
<= 1 mes	33	14,67	22	13,00	55	13,00
de 1 a 3 meses	61	27,11	47	25,53	108	25,53
de 3 a 6 meses	15	6,67	16	7,33	31	7,33
de 6 a 12 meses	35	15,56	30	15,37	65	15,37
de 12 a 24 meses	21	9,33	23	10,40	44	10,40
máis de 24 meses	60	26,67	60	28,37	120	28,37
<b>Total</b>	<b>225</b>	<b>100</b>	<b>198</b>	<b>100</b>	<b>423</b>	<b>100</b>

## PARO R. POR SECTORES 2017

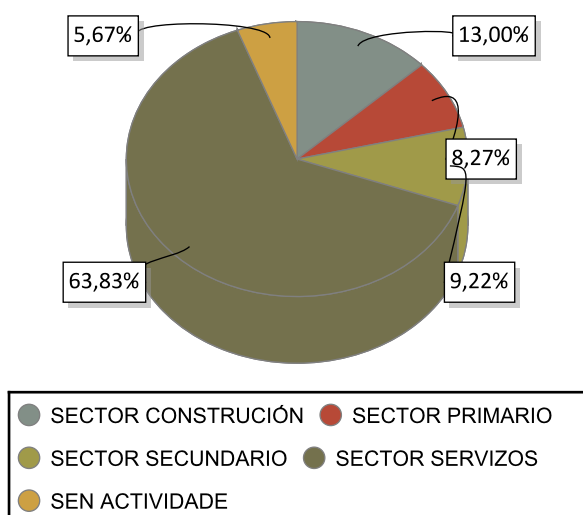

## VARIACIÓN PORCENTUAL 2017-2016

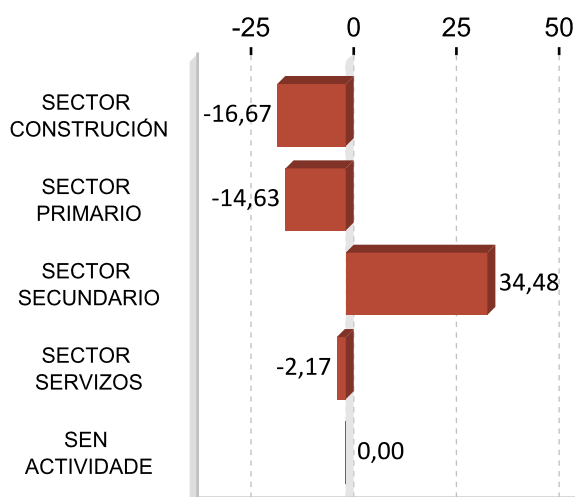

## ACTIVIDADES ECONÓMICAS CON MAIOR PORCENTAXE DE PARO REXISTRADO 2017

ACTIVIDADE ECONÓMICA	A Ulloa	%
Administración pública e defensa; Seguridade Social obrigatoria	84	19,86
Servizos de comidas e bebidas	46	10,87
Construcción de edificios	29	6,86
Actividades de construción especializada	26	6,15
Agricultura, gandería, caza e servizos relacionados con elas	25	5,91
Sen emprego anterior	24	5,67
Comercio ao retalho, salvo de vehículos de motor e motocicletas	22	5,20
Servizos de aloxamento	21	4,96
Industria da alimentación	20	4,73
Transporte terrestre e por tubaxe	13	3,07

**OCUPACIÓNS MÁIS DEMANDADAS. TOTAL XERAL E SEXO 2017**

<b>OCUPACIÓN</b>	<b>Total</b>	<b>%</b>
DEPENDENTES DE COMERCIO, EN XERAL	96	5,65
PERSOAL DE LIMPEZA OU LIMPADOR , EN XERAL	85	5,00
ALBANEIS	80	4,71
PEÓNS DE OBRAS PUBLICAS, EN XERAL	66	3,88
ASISTENTES DOMICILIARIOS	66	3,88
CAMAREIROS, EN XERAL	60	3,53
PEÓNS FORESTAIS	58	3,41
PEÓNS DA CONSTRUCCIÓN DE EDIFICIOS	58	3,41
CONDUTORES DE CAMIÓN, EN XERAL	44	2,59
EMPREGADOS ADMINISTRATIVOS, EN XERAL	43	2,53

<b>OCUPACIÓN</b>	<b>Homes</b>	<b>%</b>
ALBANEIS	71	8,14
PEÓNS DE OBRAS PUBLICAS, EN XERAL	57	6,54
PEÓNS DA CONSTRUCCIÓN DE EDIFICIOS	55	6,31
PEÓNS FORESTAIS	53	6,08
CONDUTORES DE CAMIÓN, EN XERAL	44	5,05

<b>OCUPACIÓN</b>	<b>Mulleres</b>	<b>%</b>
DEPENDENTES DE COMERCIO, EN XERAL	85	10,27
PERSOAL DE LIMPEZA OU LIMPADOR , EN XERAL	80	9,66
ASISTENTES DOMICILIARIOS	64	7,73
CAMAREIROS, EN XERAL	42	5,07
EMPREGADOS ADMINISTRATIVOS, EN XERAL	35	4,23

Nota: Un mesmo parado pode solicitar ata seis ocupacións distintas nas que desexa traballar, nesta táboa téñense en conta todas as ocupacións demandadas polos parados.

## 4. AFILIACIÓNS Á SEGURIDADE SOCIAL

### AFILIACIÓNS A ULLOA 2017

	Total	Variación
A Ulloa	2.534	-2,01

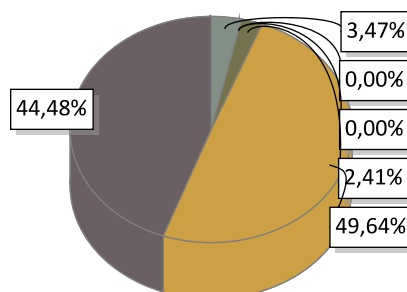

AGRARIO: 88	MAR: 0	CARBON: 0	HOGAR: 61
GENERAL: 1.258	AUTONOMOS: 1.127		

### EVOLUCIÓN ANUAL DA AFILIACIÓN DE TRABALLADORES

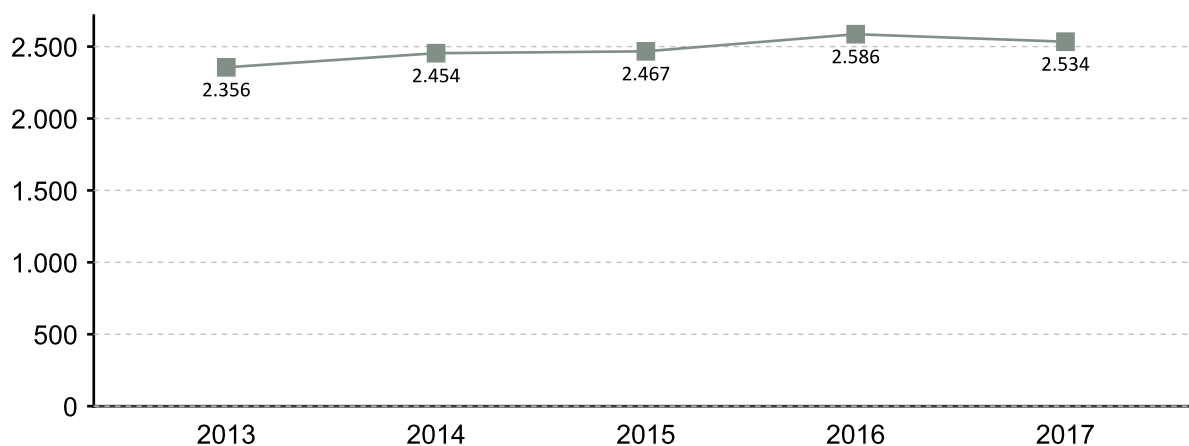

### EVOLUCIÓN MENSUAL DAS AFILIACIÓN. 2017

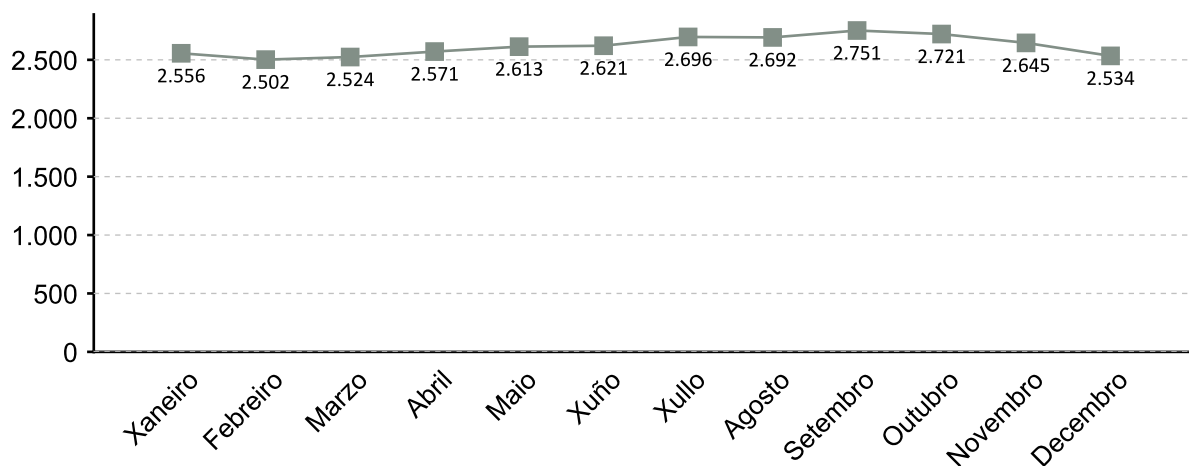

A fonte estatística utilizada para a elaboración deste apartado é a Tesouraría Xeral da Seguridade Social. Datos de afiliacións rexistradas a último día do ano. Para o gráfico de evolución tómasse de referencia o último día do mes

### AFILIACIÓN POR SECTOR 2017

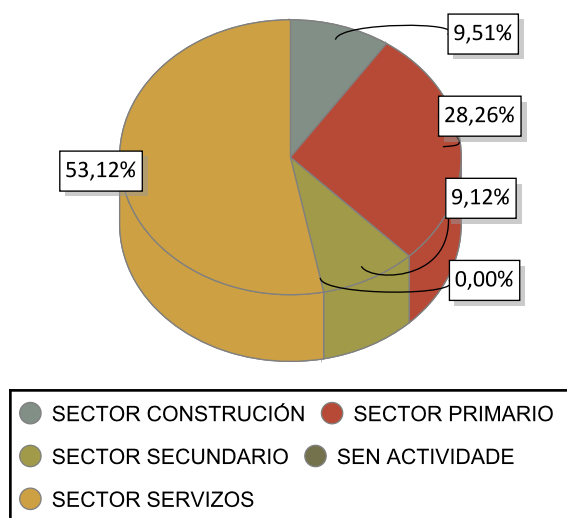

### VARIACIÓN PORCENTUAL 2017-2016

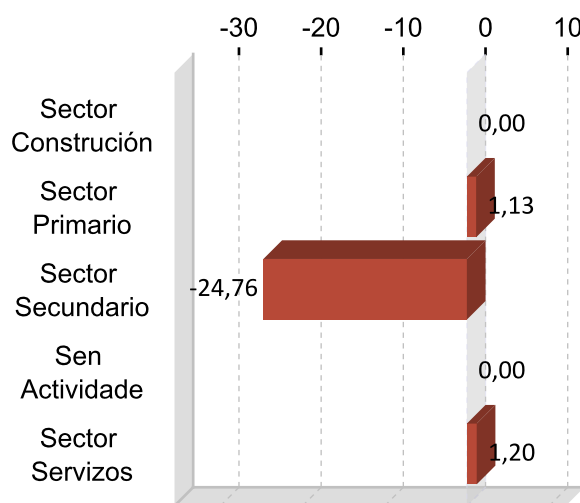

### DEZ ACTIVIDADES ECONÓMICAS CON MAIOR PORCENTAXE DE AFILIACIÓN 2017

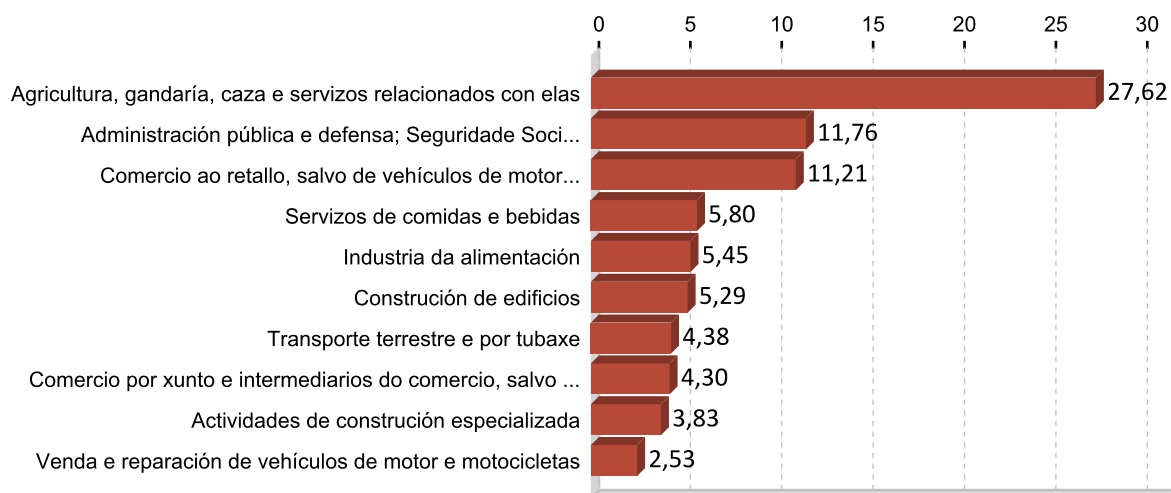

## 5. PERFIL DAS PERSOAS DEMANDANTES E CONTRATADAS EN A ULLOA 2017

### Paro

Sexo: home

Idade: 46 a 55

Nivel formativo:  
ata certificado de escolaridade

Antigüidade na demanda:  
máis de 24 meses

Actividade económica de procedencia:  
administración pública e defensa;  
seguridade social obrigatoria

Ocupación máis demandada:  
dependentes de comercio, en xeral

### Contratos

Sexo: home

Idade: 26 a 35

Nivel formativo:  
ata certificado de escolaridade

Tipoloxía: temporal

Actividade económica:  
agricultura, gandería, caza e servizos  
relacionados con elas

Ocupación:  
camareiros asalariados

Nota: O perfil está elaborado co resultado dos valores máximos obtidos dentro de cada variable.

# FICHAS COMARCAIS DO MERCADO LABORAL GALEGO

## Allariz-Maceda

### Provincia: Ourense



## 2018

### CONTIDO

1. Datos de poboación
2. Contratación
3. Paro rexistrado
4. Afiliacións á Seguridade Social
5. Perfil das persoas demandantes e contratadas

XUNTA DE GALICIA



## 1. DATOS DE POBOACIÓN

### HABITANTES

	2017	2016	% Variación 2017/2016
Allariz	6.026	5.982	0,74
Baños de	1.623	1.648	-1,52
Maceda	2.924	2.938	-0,48
Paderne de	1.414	1.439	-1,74
Xunqueira de	1.438	1.461	-1,57
Xunqueira de	756	800	-5,50
<b>Allariz-Maceda</b>	<b>14.181</b>	<b>14.268</b>	<b>-0,61</b>

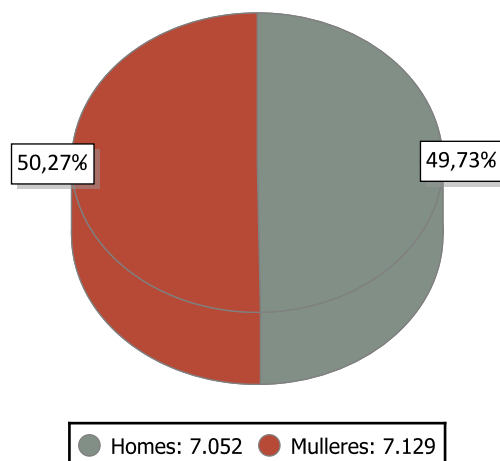

### INDICADORES DE POBOACIÓN 2016

	Idade media			Índice de recambio de poboación activa	Índice de envellecemento
	Homes	Mulleres	Total		
Allariz-Maceda	50,0	53,2	51,6	204,0	282,5

### POBOACIÓN ESTRANXEIRA E MOVEMENTOS MIGRATORIOS

	2017			2016			Saldo migratorio
	Poboación estranxeira	% de poboación estranxeira sobre o total da poboación	Emigración interna	Emigración externa	Inmigración interna	Inmigración externa	
Allariz-	340	2,40	432	163	496	176	77

#### DEFINICIÓNS

##### Idade media no 1 de xaneiro

Media aritmética das idades dos individuos que compoñen unha poboación.

##### Índice de recambio da poboación en idade activa

Relación entre a poboación entre 60 e 64 anos e a poboación entre 15 e 19 anos. Mide a capacidade dunha poboación para substituír os individuos que se van xubilando.

##### Índice de envellecemento

Relación entre a poboación maior de 64 anos e a poboación menor de 20 anos.

##### Emigración

Para un ámbito xeográfico determinado é aquela migración que ten orixe nese ámbito e destino fóra deste ámbito. Fálase de emigración interna cando o destino é outro concello de Galicia e emigración externa cando o destino é outro concello do resto de España ou o estranxeiro.

##### Inmigración

Para un ámbito xeográfico determinado é aquela migración con destino neste ámbito e orixe fóra deste. Fálase de inmigración interna cando a orixe é outro concello de Galicia e inmigración externa cando a orixe é outro concello de España ou o estranxeiro.

##### Saldo migratorio

Para cada ámbito territorial, é a diferenza entre o número de inmigracións e o número de emigracións. Se é positivo indica que as entradas de poboación superan as saídas e se é negativo o contrario.

## 2. CONTRATACIÓN <sup>1</sup>

### CONTRATOS ALLARIZ-MACEDA 2017

	Homes	Mulleres	Total	Variación 2017/16
Allariz-Maceda	1.003	1.112	2.115	9,36

### EVOLUCIÓN ANUAL DA CONTRATACIÓN

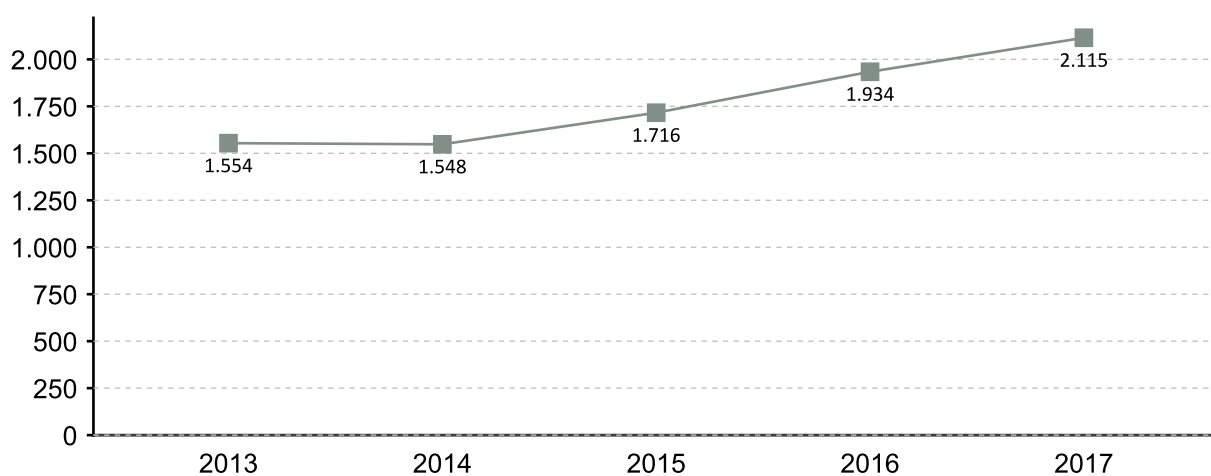

### EVOLUCIÓN MENSUAL DA CONTRATACIÓN 2017

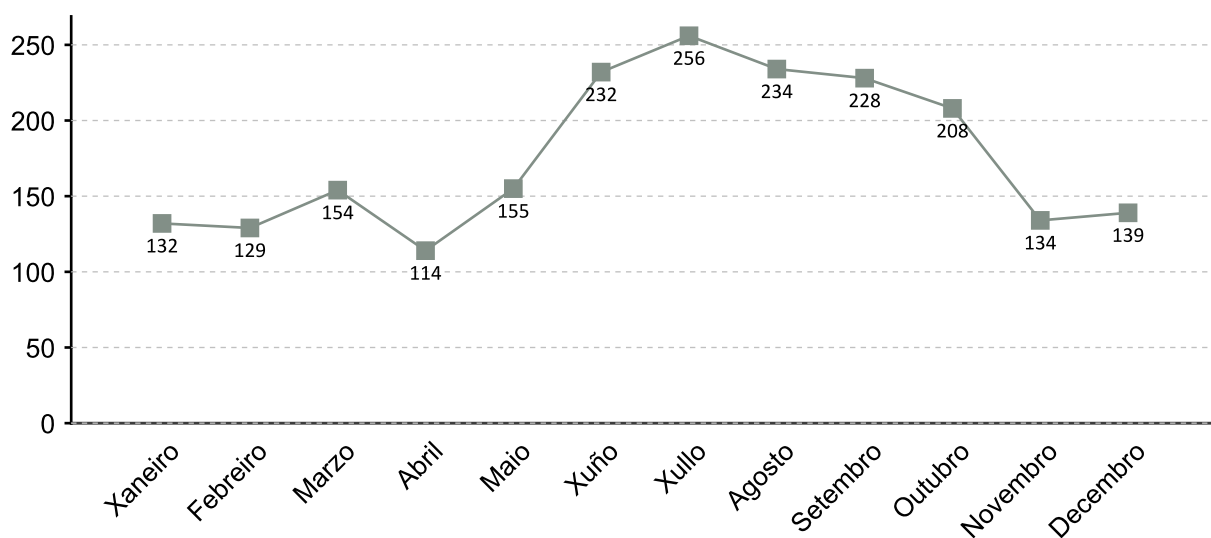

1. A fonte estatística utilizada para a elaboración dos seguintes apartados é a do Servizo Público de Emprego de Galicia

### CONTRATACIÓN POR SEXO 2017

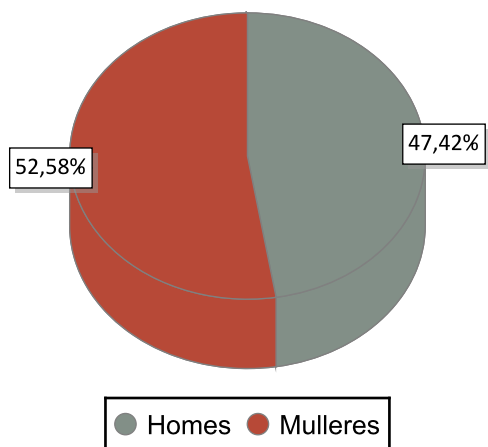

### VARIACIÓN PORCENTUAL 2017-2016

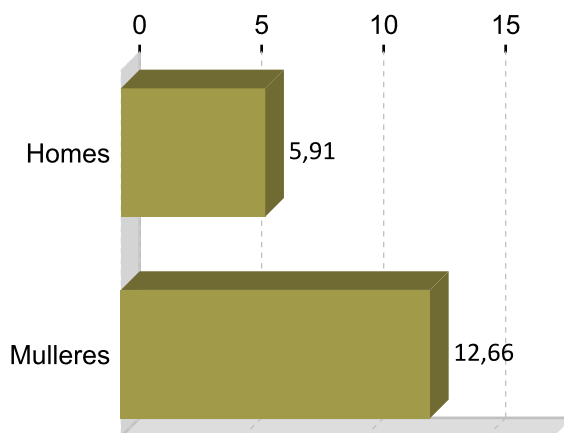

### CONTRATACIÓN POR IDADE 2017

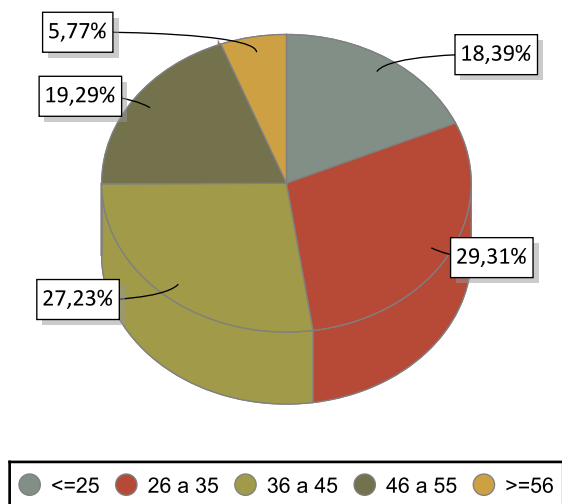

### VARIACIÓN PORCENTUAL 2017-2016

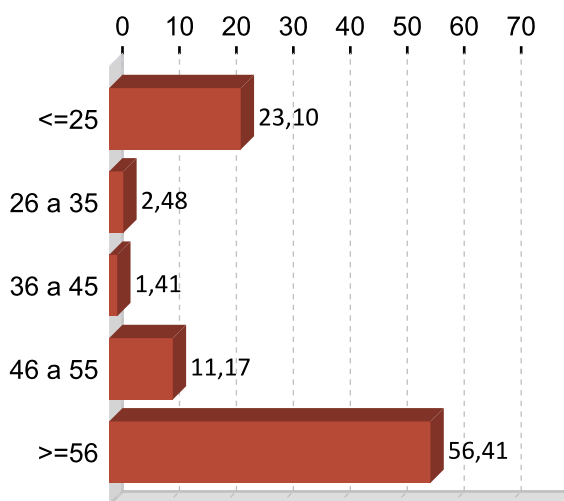

### CONTRATACIÓN POR NIVEL FORMATIVO 2017

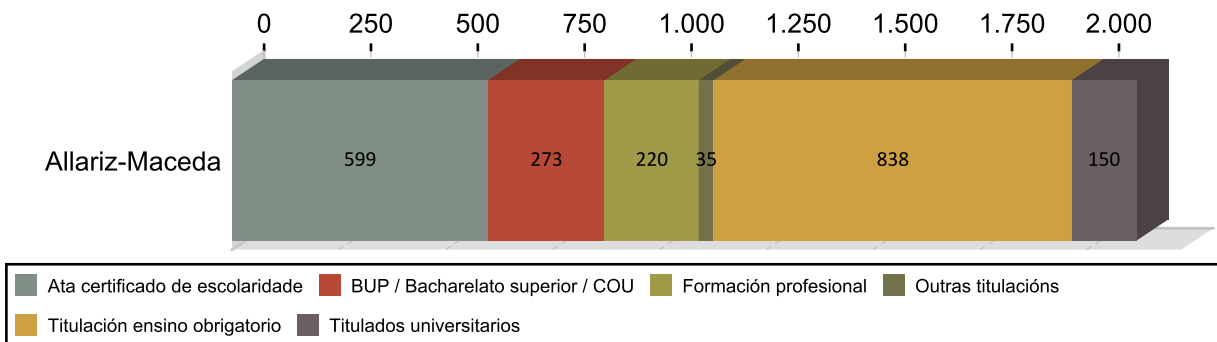

### CONTRATACIÓN POR TIPOLOXÍA E PORCENTAXE 2017

Tipo de contrato	Allariz-Maceda	Porcentaxe
Indefinido	132	6,24
Indefinido tempo parcial	52	2,46
Outros	22	1,04
Prácticas/Formación	66	3,12
Temporal	1.134	53,62
Temporal tempo parcial	709	33,52
<b>Total</b>	<b>2.115</b>	<b>100</b>

### PORCENTAXE DE CONTRATACIÓN INDEFINIDA E RESTANTE POR SEXO 2017

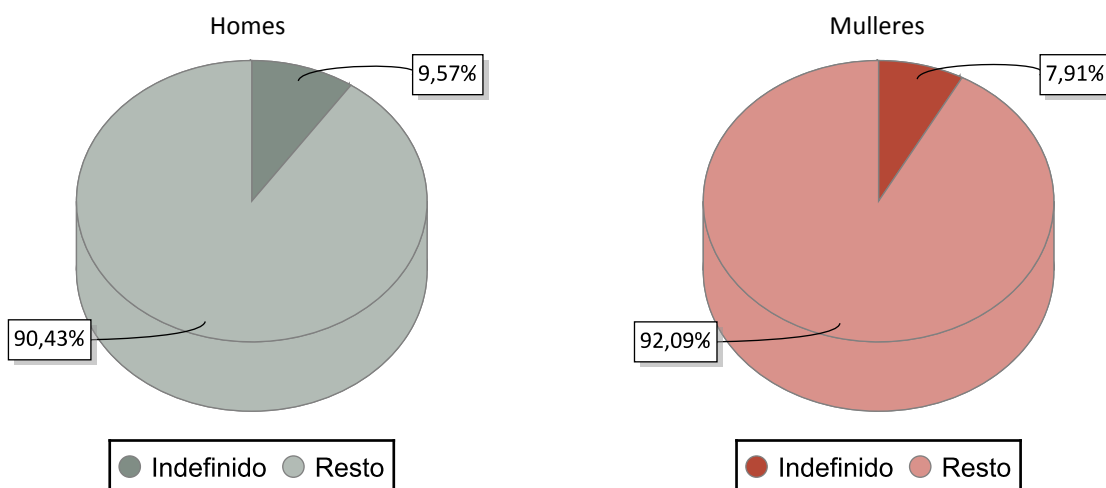

### CONTRATACIÓN NOS GRANDES SECTORES DE ACTIVIDADE E SEXO 2017

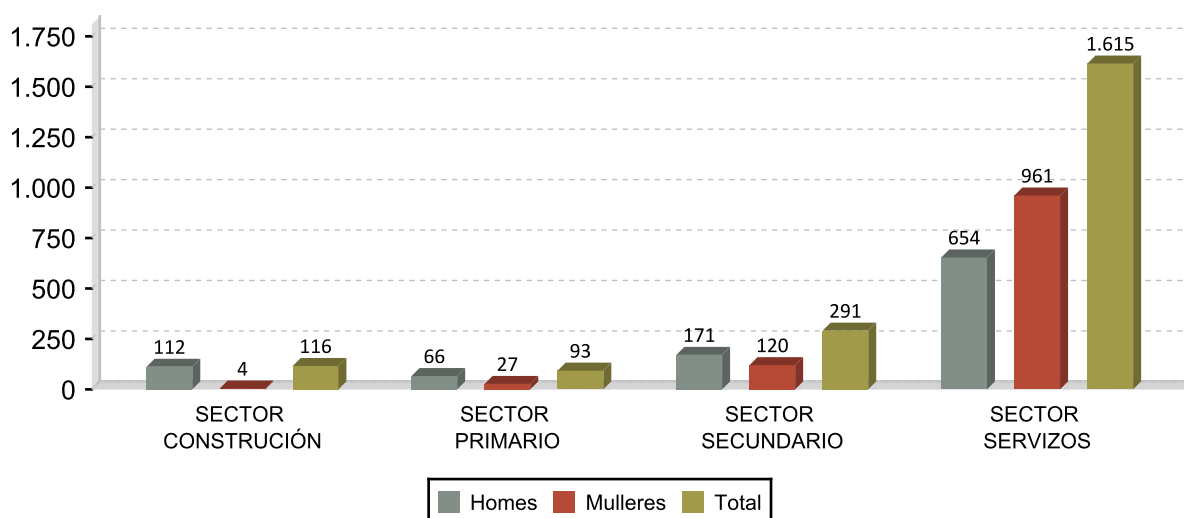

## DEZ ACTIVIDADES ECONÓMICAS CON MAIOR PORCENTAXE DE CONTRATOS 2017

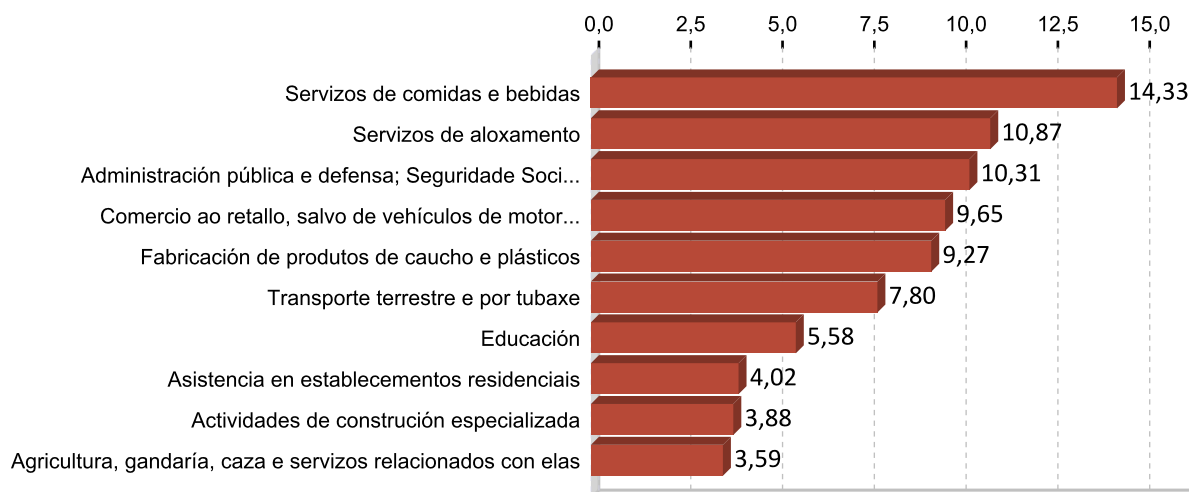

## OCUPACIÓNS CON MAIOR NÚMERO DE CONTRATOS E SEXO 2017

OCUPACIÓN	Total	%
CAMAREIROS ASALARIADOS	389	18,39
VENDEDORES EN TENDAS E ALMACÉNS	144	6,81
PEÓNS DAS INDUSTRIAS MANUFACTUREIRAS	123	5,82
CONDUTORES ASALARIADOS DE CAMIÓNS	88	4,16
COCIÑEIROS ASALARIADOS	87	4,11
OFICIAIS, OPERARIOS E ARTESÁNS DOUTROS OFICIOS NON CLASIFICADOS BAIXO	64	3,03
TRABALLADORES DOS COIDADOS PERSOAS A DOMICILIO	62	2,93
PEÓNS GANDEIROS	61	2,88
PERSOAL DE LIMPEZA DE OFICINAS, HOTEIS E OUTROS ESTABLECEMENTOS	60	2,84
TRABALLADORES DOS COIDADOS ÁS PERSOAS EN SERVIZOS DE SAÚDE NON	57	2,70

OCUPACIÓN	Homes	%
CAMAREIROS ASALARIADOS	188	18,74
CONDUTORES ASALARIADOS DE CAMIÓNS	87	8,67
PEÓNS DAS INDUSTRIAS MANUFACTUREIRAS	81	8,08
PEÓNS GANDEIROS	45	4,49
ALBANEIS	40	3,99

OCUPACIÓN	Mulleres	%
CAMAREIROS ASALARIADOS	201	18,08
VENDEDORES EN TENDAS E ALMACÉNS	115	10,34
COCIÑEIROS ASALARIADOS	73	6,56
TRABALLADORES DOS COIDADOS PERSOAS A DOMICILIO	62	5,58
PERSOAL DE LIMPEZA DE OFICINAS, HOTEIS E OUTROS ESTABLECEMENTOS	60	5,40

### 3. PARO REXISTRADO <sup>1</sup>

#### PARO REXISTRADO ALLARIZ-MACEDA 2017

	Homes	Mulleres	Total	Variación 2017/16
Allariz-Maceda	315	419	734	-13,65

#### EVOLUCIÓN ANUAL DO PARO REXISTRADO

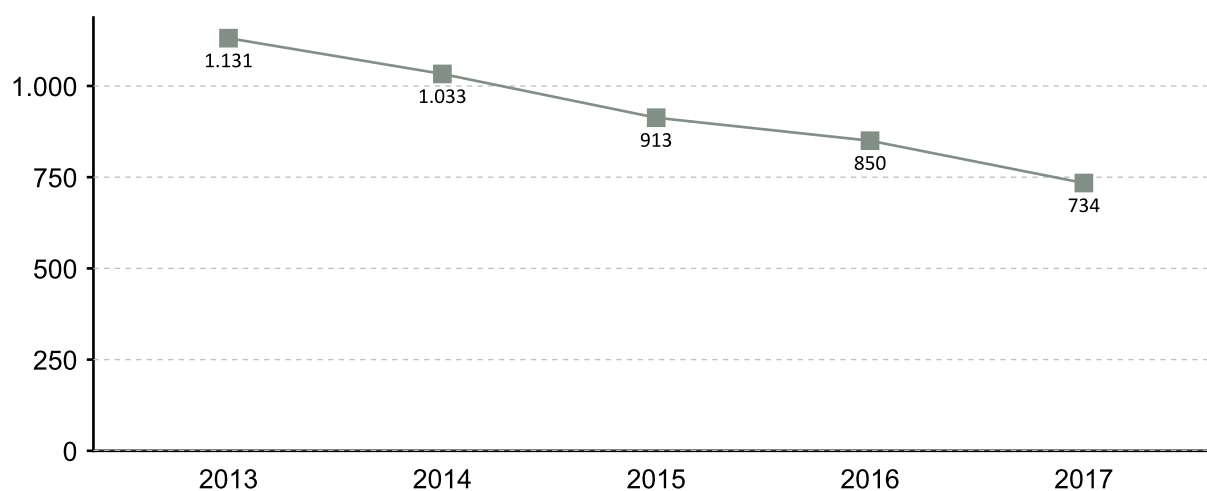

#### EVOLUCIÓN MENSUAL DO PARO REXISTRADO 2017

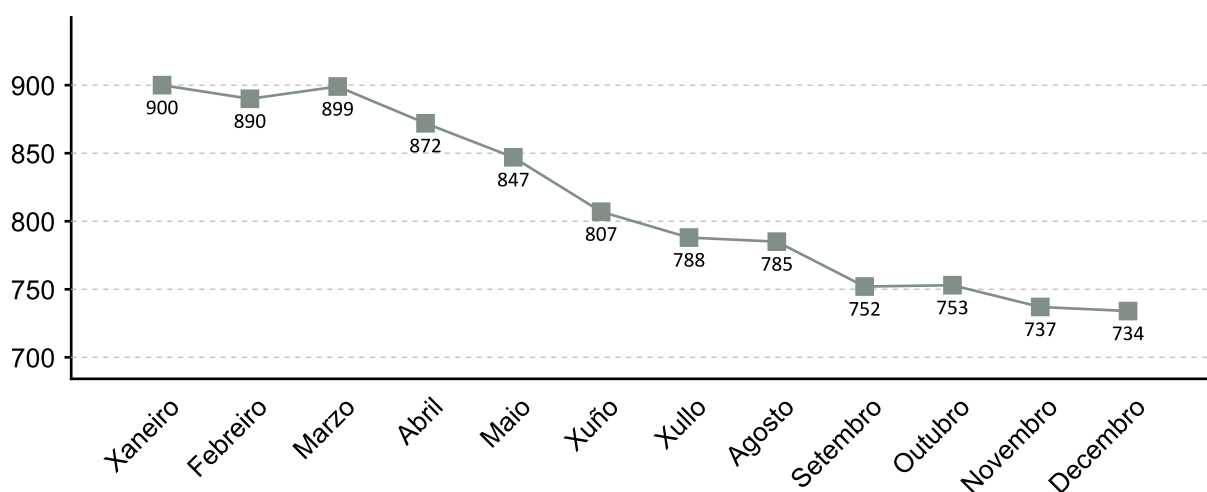

1. A fonte estatística utilizada para a elaboración dos seguintes apartados é a do Servizo Público de Emprego de Galicia

### PARO REXISTRADO POR SEXO 2017 VARIACIÓN PORCENTUAL 2017-2016

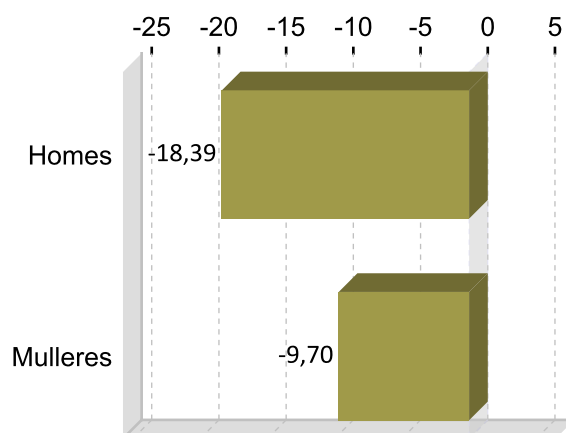
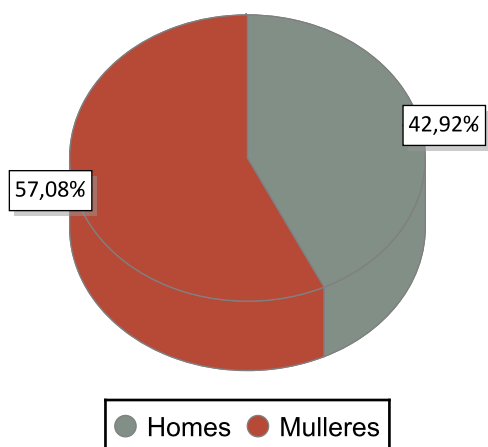

### PARO REXISTRADO POR IDADE 2017 VARIACIÓN PORCENTUAL 2017-2016

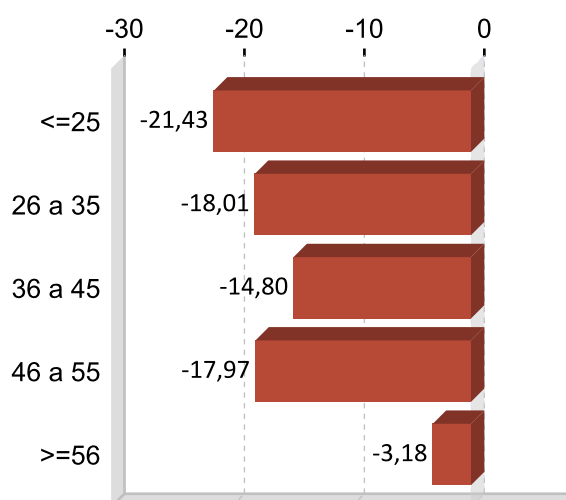
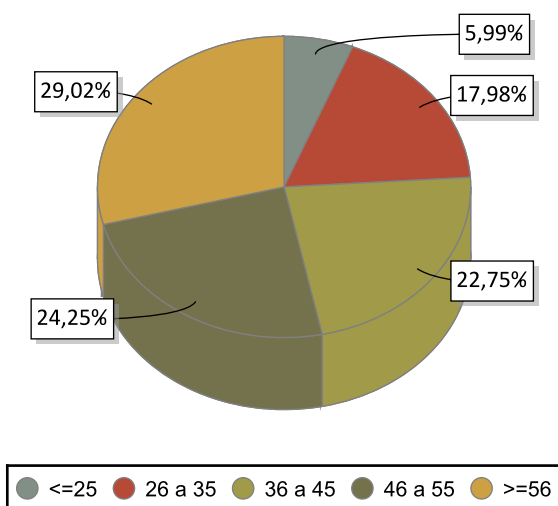

### PARO REXISTRADO POR NIVEL FORMATIVO 2017

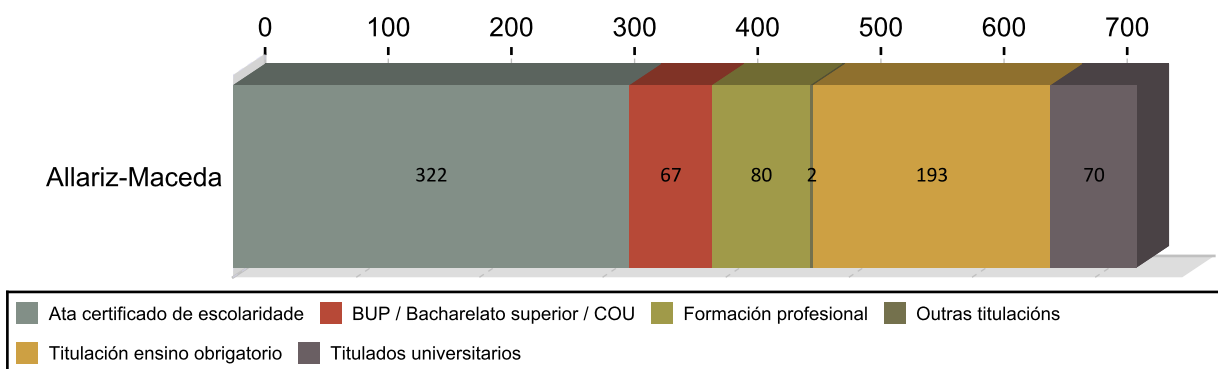

## ANTIGÜIDADE NA DEMANDA 2017

	Homes	% H.	Mulleres	% M.	Total	% T.
<= 1 mes	39	12,38	35	10,08	74	10,08
de 1 a 3 meses	45	14,29	70	15,67	115	15,67
de 3 a 6 meses	39	12,38	50	12,13	89	12,13
de 6 a 12 meses	40	12,70	48	11,99	88	11,99
de 12 a 24 meses	39	12,38	62	13,76	101	13,76
máis de 24 meses	113	35,87	154	36,38	267	36,38
<b>Total</b>	<b>315</b>	<b>100</b>	<b>419</b>	<b>100</b>	<b>734</b>	<b>100</b>

## PARO R. POR SECTORES 2017

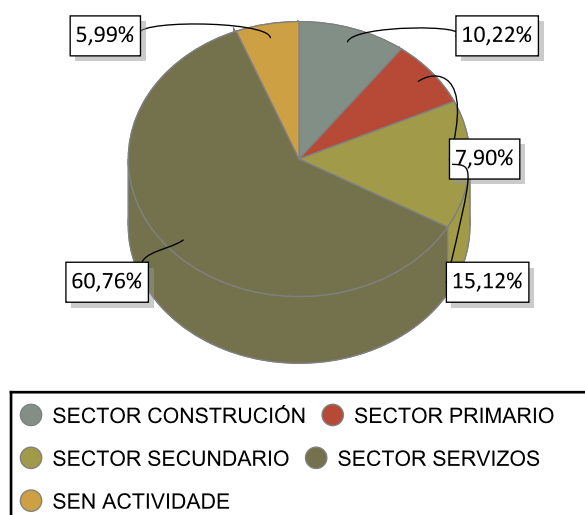

## VARIACIÓN PORCENTUAL 2017-2016

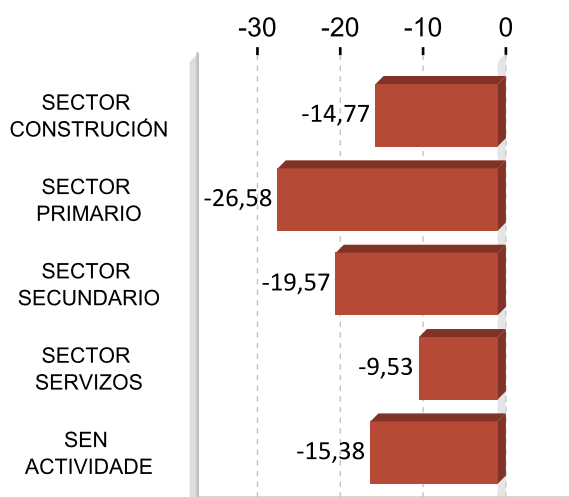

## ACTIVIDADES ECONÓMICAS CON MAIOR PORCENTAXE DE PARO REXISTRADO 2017

ACTIVIDADE ECONÓMICA	Allariz-	%
Servizos de comidas e bebidas	80	10,90
Administración pública e defensa; Seguridade Social obrigatoria	79	10,76
Comercio ao retalho, salvo de vehículos de motor e motocicletas	50	6,81
Sen emprego anterior	44	5,99
Agricultura, gandería, caza e servizos relacionados con elas	40	5,45
Actividades de construción especializada	35	4,77
Construción de edificios	31	4,22
Servizos a edificios e actividades de xardinaría	25	3,41
Educación	25	3,41
Confección de roupa de vestir	25	3,41

## OCUPACIÓNS MÁIS DEMANDADAS. TOTAL XERAL E SEXO 2017

OCUPACIÓN	Total	%
PERSOAL DE LIMPEZA OU LIMPADOR , EN XERAL	171	6,04
DEPENDENTES DE COMERCIO, EN XERAL	141	4,98
PEÓNS DA INDUSTRIA MANUFACTUREIRA, EN XERAL	97	3,43
PEÓNS FORESTAIS	84	2,97
CAMAREIROS, EN XERAL	75	2,65
PEÓNS DE HORTICULTURA, XARDINERÍA	64	2,26
MOZOS DE CARGA E DESCARGA, ALMACÉN E/OU MERCADO DE ABASTOS	64	2,26
EMPREGADOS ADMINISTRATIVOS, EN XERAL	63	2,23
ASISTENTES DOMICILIARIOS	63	2,23
PEÓNS DA CONSTRUCCIÓN DE EDIFICIOS	60	2,12

OCUPACIÓN	Homes	%
PEÓNS FORESTAIS	67	5,27
PEÓNS DA CONSTRUCCIÓN DE EDIFICIOS	59	4,64
MOZOS DE CARGA E DESCARGA, ALMACÉN E/OU MERCADO DE ABASTOS	59	4,64
PEÓNS DA INDUSTRIA MANUFACTUREIRA, EN XERAL	51	4,01
PEÓNS DE OBRAS PUBLICAS, EN XERAL	47	3,70

OCUPACIÓN	Mulleres	%
PERSOAL DE LIMPEZA OU LIMPADOR , EN XERAL	154	9,88
DEPENDENTES DE COMERCIO, EN XERAL	127	8,15
ASISTENTES DOMICILIARIOS	63	4,04
EMPREGADOS ADMINISTRATIVOS, EN XERAL	52	3,34
CAMAREIROS, EN XERAL	47	3,01

Nota: Un mesmo parado pode solicitar ata seis ocupacións distintas nas que desexa traballar, nesta táboa téñense en conta todas as ocupacións demandadas polos parados.

## 4. AFILIACIÓNS Á SEGURIDADE SOCIAL

### AFILIACIÓNS ALLARIZ-MACEDA 2017

	Total	Variación
Allariz-	2.959	4,12

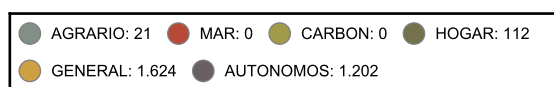
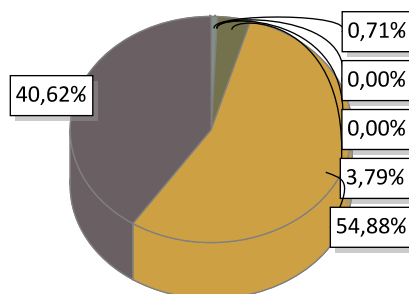

### EVOLUCIÓN ANUAL DA AFILIACIÓN DE TRABALLADORES

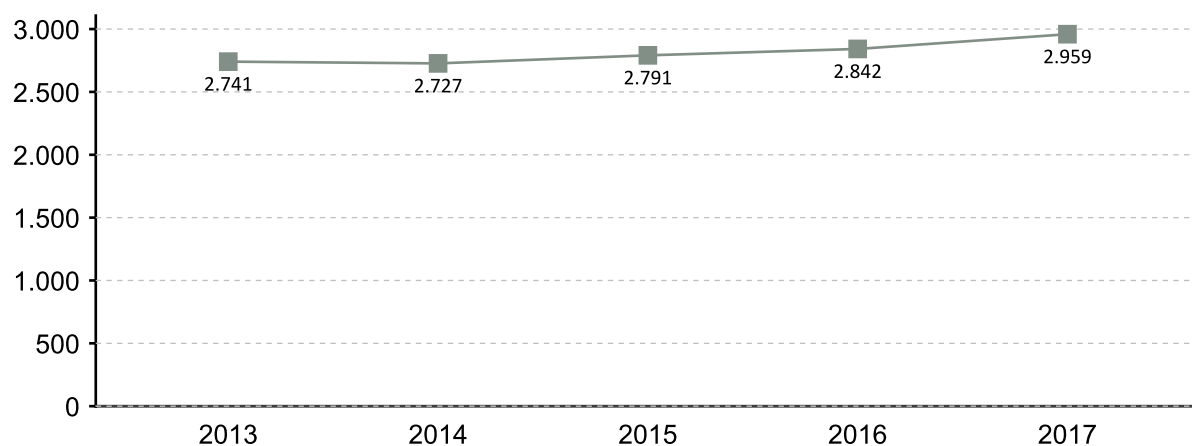

### EVOLUCIÓN MENSUAL DAS AFILIACIÓN. 2017

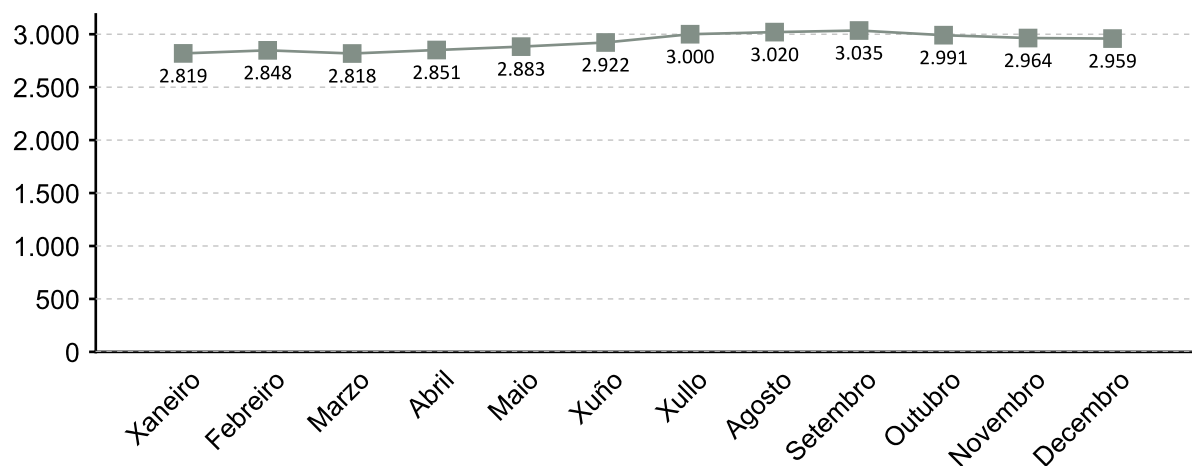

A fonte estatística utilizada para a elaboración deste apartado é a Tesouraría Xeral da Seguridade Social. Datos de afiliacións rexistradas a último día do ano. Para o gráfico de evolución tómase de referencia o último día do mes

### AFILIACIÓN POR SECTOR 2017

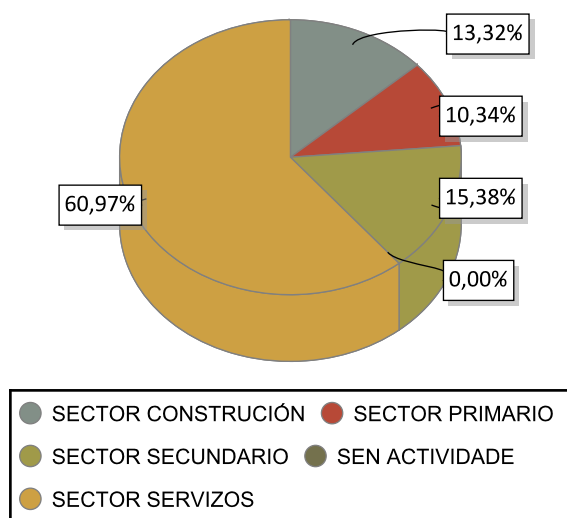

### VARIACIÓN PORCENTUAL 2017-2016

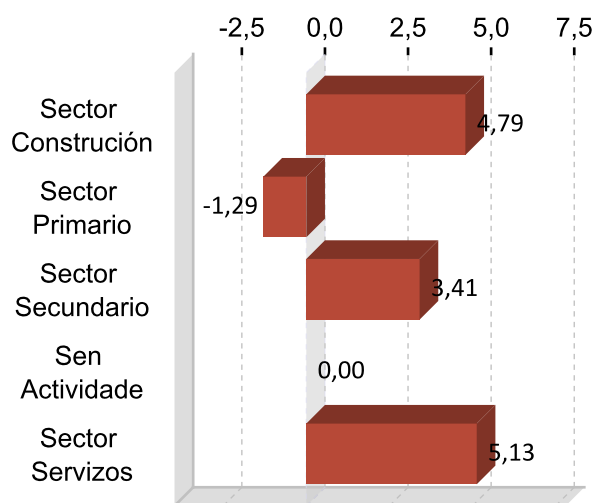

### DEZ ACTIVIDADES ECONÓMICAS CON MAIOR PORCENTAXE DE AFILIACIÓN 2017

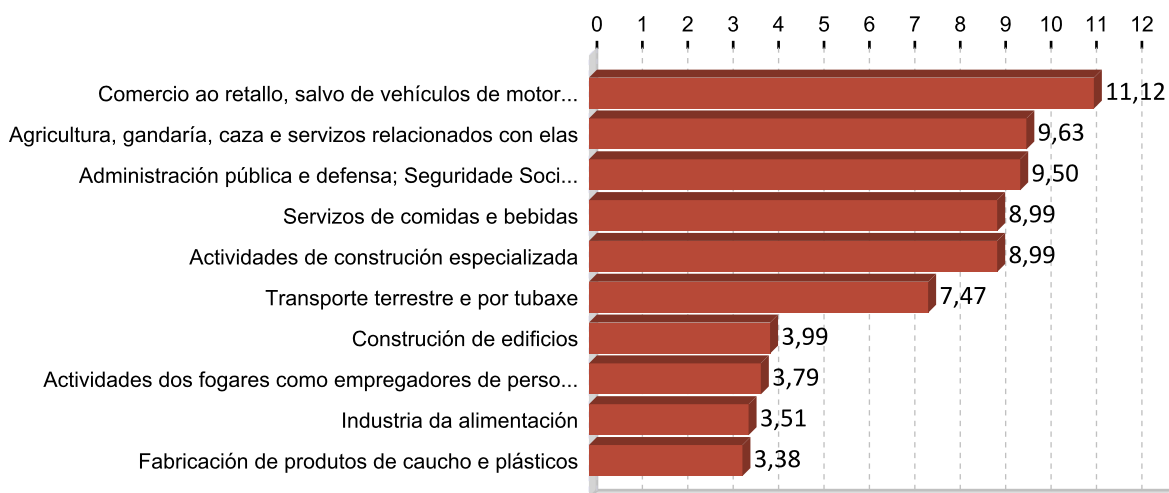

## 5. PERFIL DAS PERSOAS DEMANDANTES E CONTRATADAS EN ALLARIZ-MACEDA 2017

### Paro

Sexo: muller

Idade: >=56

Nivel formativo:  
ata certificado de escolaridade

Antigüidade na demanda:  
máis de 24 meses

Actividade económica de procedencia:  
servizos de comidas e bebidas

Ocupación máis demandada:  
persoal de limpeza ou limpador , en xeral

### Contratos

Sexo: muller

Idade: 26 a 35

Nivel formativo:  
titulación ensino obrigatorio

Tipoloxía: temporal

Actividade económica:  
servizos de comidas e bebidas

Ocupación:  
camareiros asalariados

Nota: O perfil está elaborado co resultado dos valores máximos obtidos dentro de cada variable.

# FICHAS COMARCAIS DO MERCADO LABORAL GALEGO

## Baixa Limia

### Provincia: Ourense



## 2018

### CONTIDO

1. Datos de poboación
2. Contratación
3. Paro rexistrado
4. Afiliacións á Seguridade Social
5. Perfil das persoas demandantes e contratadas

XUNTA DE GALICIA



## 1. DATOS DE POBOACIÓN

### HABITANTES

	2017	2016	% Variación 2017/2016
Bande	1.618	1.668	-3,00
Entrimo	1.184	1.209	-2,07
Lobeira	825	809	1,98
Lobios	1.795	1.868	-3,91
Muíños	1.514	1.572	-3,69
<b>Baixa Limia</b>	<b>6.936</b>	<b>7.126</b>	<b>-2,67</b>

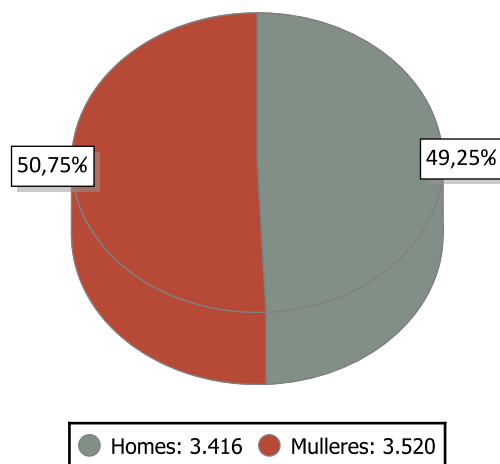

### INDICADORES DE POBOACIÓN 2016

	Idade media			Índice de recambio de poboación activa	Índice de envellecemento
	Homes	Mulleres	Total		
Baixa Limia	55,6	59,9	57,7	355,1	752,5

### POBOACIÓN ESTRANXEIRA E MOVEMENTOS MIGRATORIOS

	2017			2016			Saldo migratorio
	Poboación estranxeira	% de poboación estranxeira sobre o total da poboación	Emigración interna	Emigración externa	Inmigración interna	Inmigración externa	
Baixa Limia	365	5,26	265	85	218	147	15

#### DEFINICIÓNS

##### Idade media no 1 de xaneiro

Media aritmética das idades dos individuos que compoñen unha poboación.

##### Índice de recambio da poboación en idade activa

Relación entre a poboación entre 60 e 64 anos e a poboación entre 15 e 19 anos. Mide a capacidade dunha poboación para substituír os individuos que se van xubilando.

##### Índice de envellecemento

Relación entre a poboación maior de 64 anos e a poboación menor de 20 anos.

##### Emigración

Para un ámbito xeográfico determinado é aquela migración que ten orixe nese ámbito e destino fóra deste ámbito. Fálase de emigración interna cando o destino é outro concello de Galicia e emigración externa cando o destino é outro concello do resto de España ou o estranxeiro.

##### Inmigración

Para un ámbito xeográfico determinado é aquela migración con destino neste ámbito e orixe fóra deste. Fálase de inmigración interna cando a orixe é outro concello de Galicia e inmigración externa cando a orixe é outro concello de España ou o estranxeiro.

##### Saldo migratorio

Para cada ámbito territorial, é a diferenza entre o número de inmigracións e o número de emigracións. Se é positivo indica que as entradas de poboación superan as saídas e se é negativo o contrario.

## 2. CONTRATACIÓN <sup>1</sup>

### CONTRATOS BAIXA LIMIA 2017

	Homes	Mulleres	Total	Variación 2017/16
Baixa Limia	396	577	973	5,76

### EVOLUCIÓN ANUAL DA CONTRATACIÓN

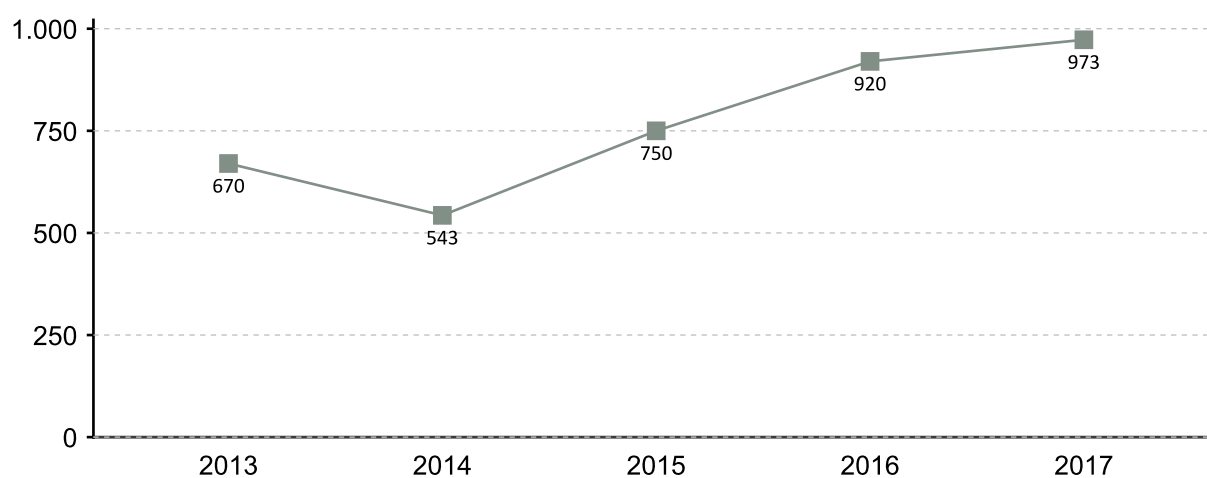

### EVOLUCIÓN MENSUAL DA CONTRATACIÓN 2017

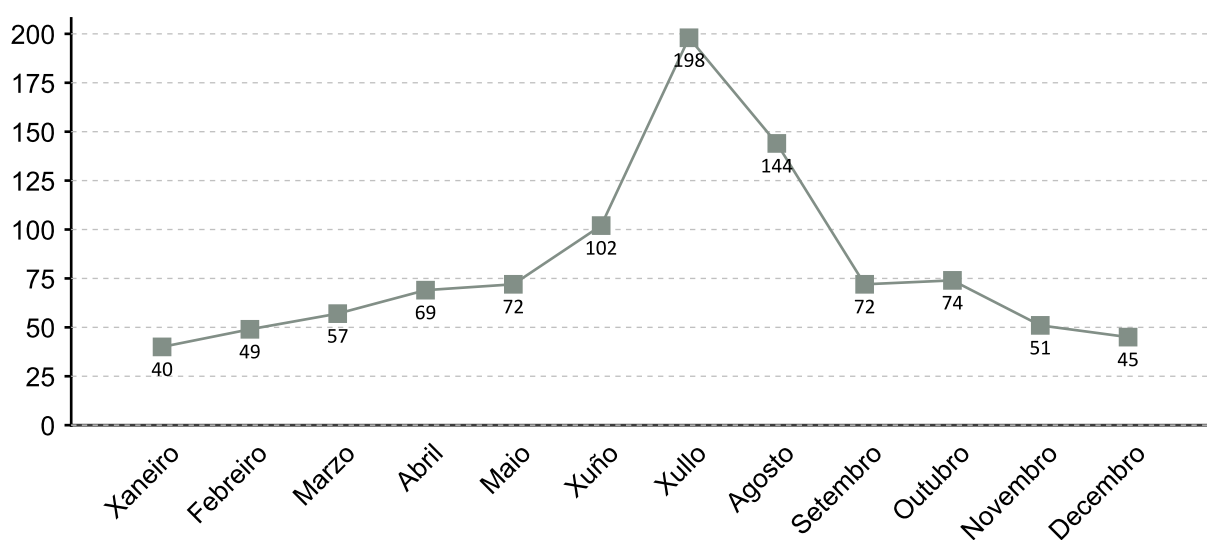

1. A fonte estatística utilizada para a elaboración dos seguintes apartados é a do Servizo Público de Emprego de Galicia

### CONTRATACIÓN POR SEXO 2017

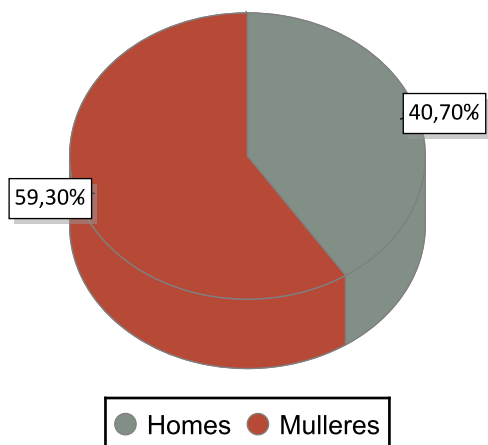

### VARIACIÓN PORCENTUAL 2017-2016

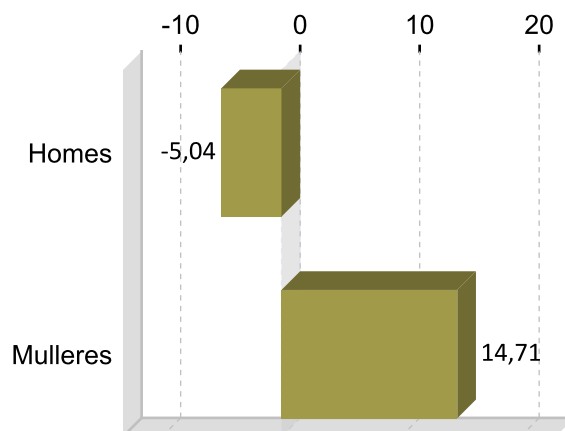

### CONTRATACIÓN POR IDADE 2017

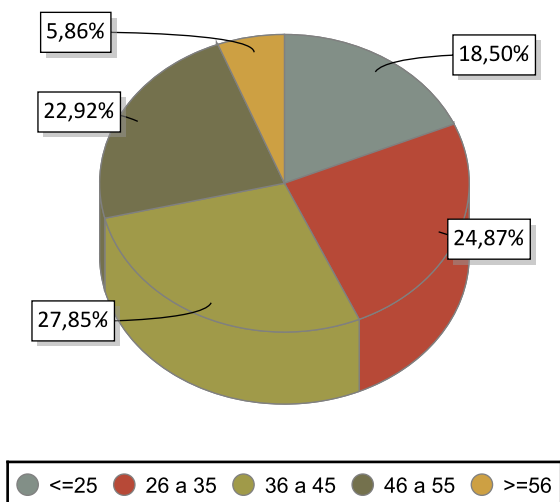

### VARIACIÓN PORCENTUAL 2017-2016

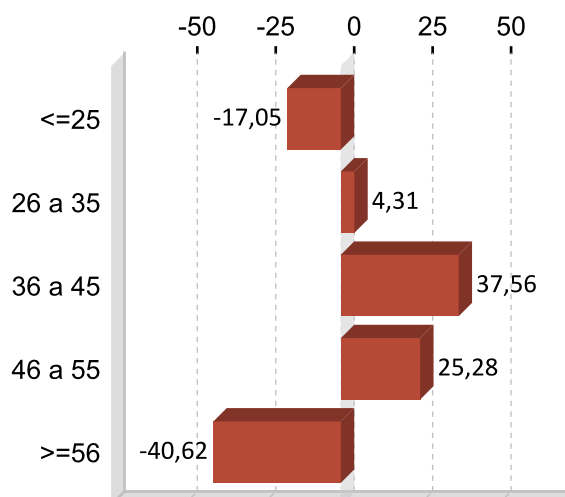

### CONTRATACIÓN POR NIVEL FORMATIVO 2017

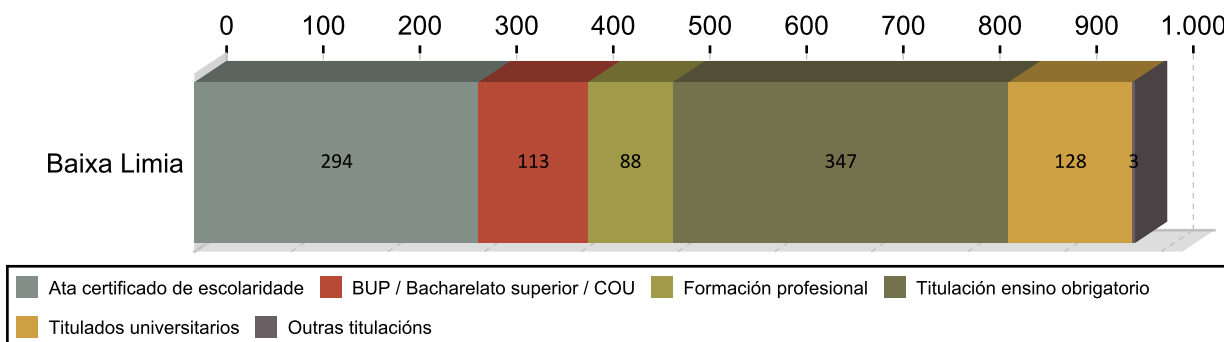

### CONTRATACIÓN POR TIPOLOXÍA E PORCENTAXE 2017

Tipo de contrato	Baixa Limia	Porcentaxe
Indefinido	23	2,36
Indefinido tempo parcial	13	1,34
Outros	12	1,23
Temporal	700	71,94
Temporal tempo parcial	222	22,82
Prácticas/Formación	3	0,31
<b>Total</b>	<b>973</b>	<b>100</b>

### PORCENTAXE DE CONTRATACIÓN INDEFINIDA E RESTANTE POR SEXO 2017

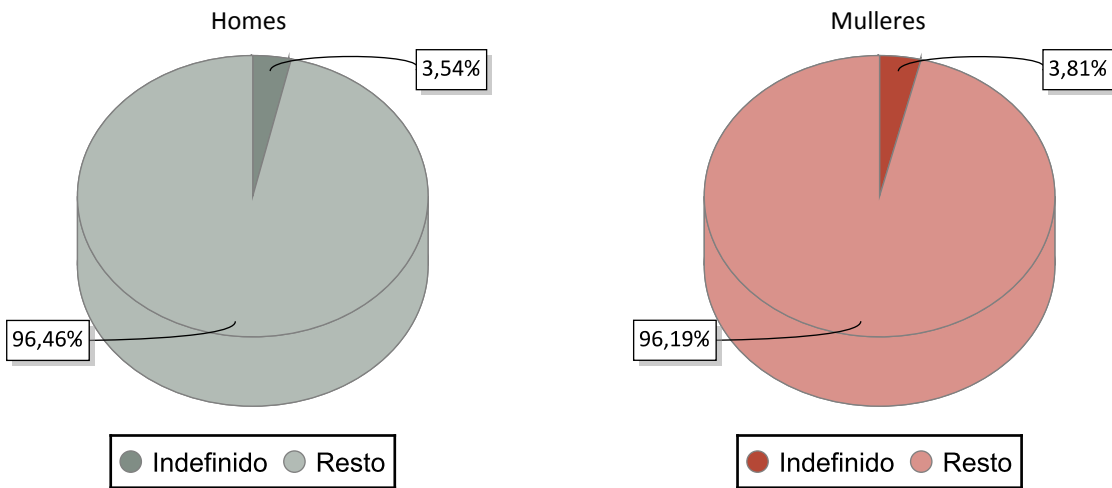

### CONTRATACIÓN NOS GRANDES SECTORES DE ACTIVIDADE E SEXO 2017

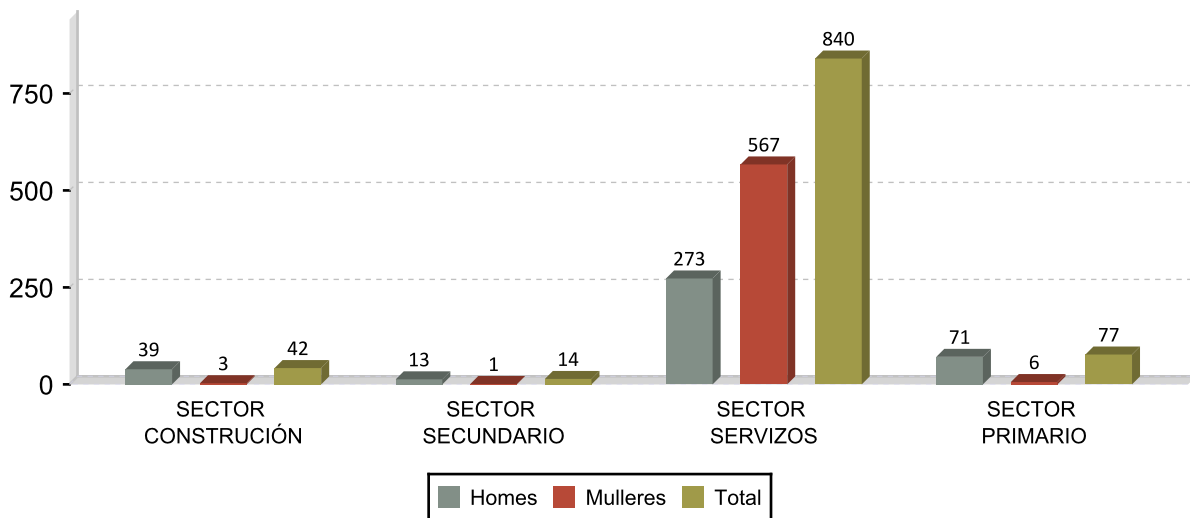

## DEZ ACTIVIDADES ECONÓMICAS CON MAIOR PORCENTAXE DE CONTRATOS 2017

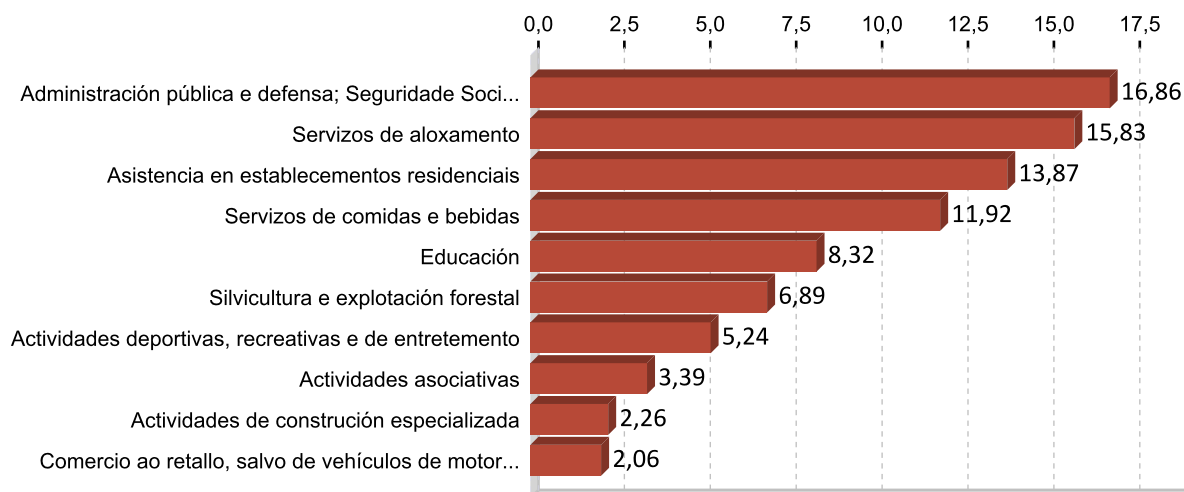

## OCUPACIÓN CON MAIOR NÚMERO DE CONTRATOS E SEXO 2017

OCUPACIÓN	Total	%
CAMAREIROS ASALARIADOS	129	13,26
PERSOAL DE LIMPEZA DE OFICINAS, HOTEIS E OUTROS ESTABLECEMENTOS	103	10,59
MONITORES DE ACTIVIDADES RECREATIVAS E DE ENTRETENIMENTO	94	9,66
PEÓNS FORESTAIS E DA CAZA	70	7,19
TRABALLADORES DOS COIDADOS ÁS PERSOAS EN SERVIZOS DE SAÚDE NON	54	5,55
ENFERMEIROS NON ESPECIALIZADOS	54	5,55
TRABALLADORES DOS COIDADOS PERSOAIS A DOMICILIO	37	3,80
MESTRES DE EDUCACIÓN INFANTIL	37	3,80
EMPREGADOS DOMÉSTICOS	32	3,29
COCIÑEIROS ASALARIADOS	28	2,88

OCUPACIÓN	Homes	%
CAMAREIROS ASALARIADOS	70	17,68
PEÓNS FORESTAIS E DA CAZA	67	16,92
MONITORES DE ACTIVIDADES RECREATIVAS E DE ENTRETENIMENTO	37	9,34
TRABALLADORES CUALIFICADOS EN ACTIVIDADES FORESTAIS E DO MEDIO	24	6,06
PEÓNS DA CONSTRUCIÓN DE EDIFICIOS	16	4,04

OCUPACIÓN	Mulleres	%
PERSOAL DE LIMPEZA DE OFICINAS, HOTEIS E OUTROS ESTABLECEMENTOS	97	16,81
CAMAREIROS ASALARIADOS	59	10,23
MONITORES DE ACTIVIDADES RECREATIVAS E DE ENTRETENIMENTO	57	9,88
ENFERMEIROS NON ESPECIALIZADOS	50	8,67
TRABALLADORES DOS COIDADOS ÁS PERSOAS EN SERVIZOS DE SAÚDE NON	49	8,49

### 3. PARO REXISTRADO <sup>1</sup>

#### PARO REXISTRADO BAIXA LIMIA 2017

	Homes	Mulleres	Total	Variación 2017/16
Baixa Limia	191	145	336	-11,11

#### EVOLUCIÓN ANUAL DO PARO REXISTRADO

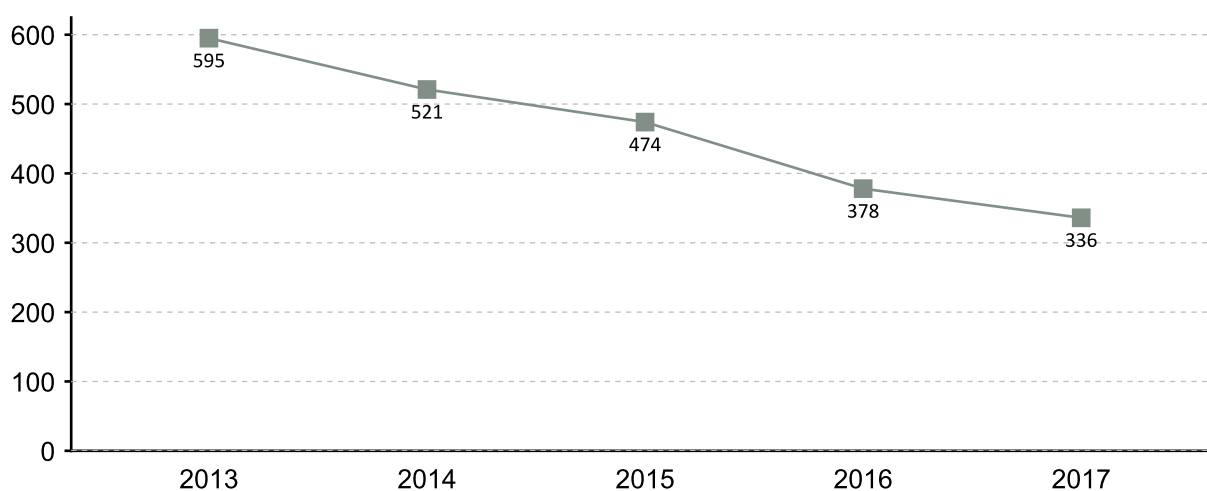

#### EVOLUCIÓN MENSUAL DO PARO REXISTRADO 2017

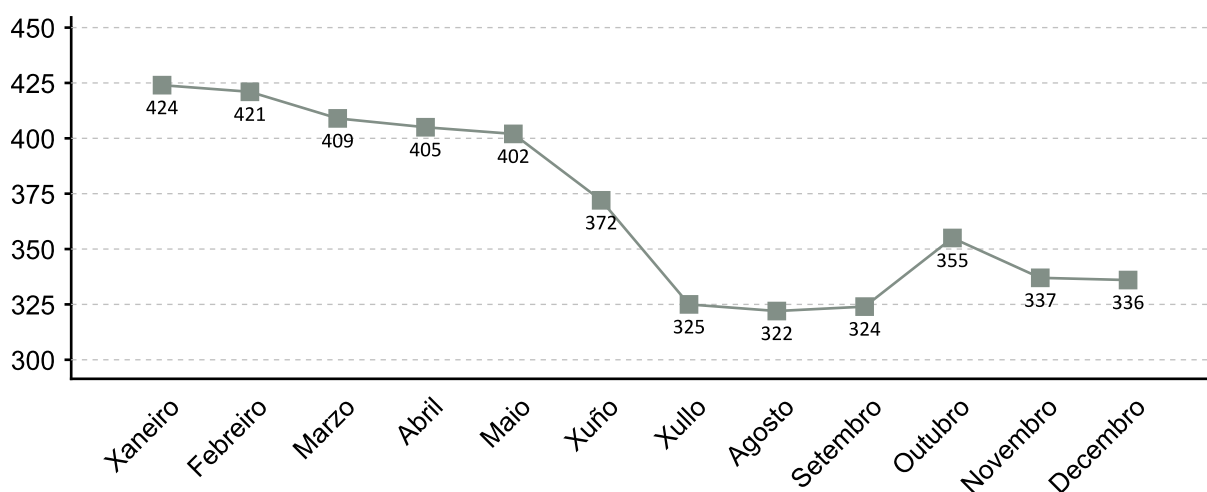

1. A fonte estatística utilizada para a elaboración dos seguintes apartados é a do Servizo Público de Emprego de Galicia

### PARO REXISTRADO POR SEXO 2017 VARIACIÓN PORCENTUAL 2017-2016

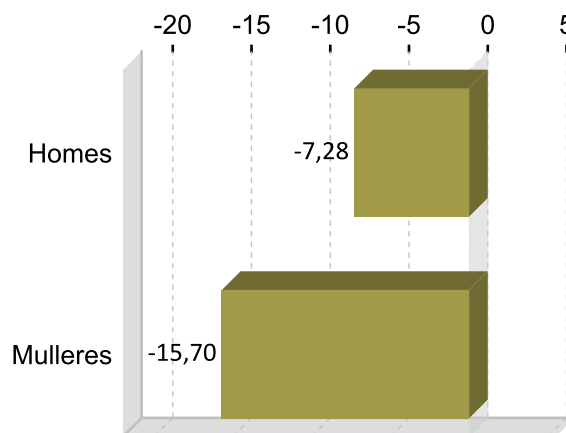
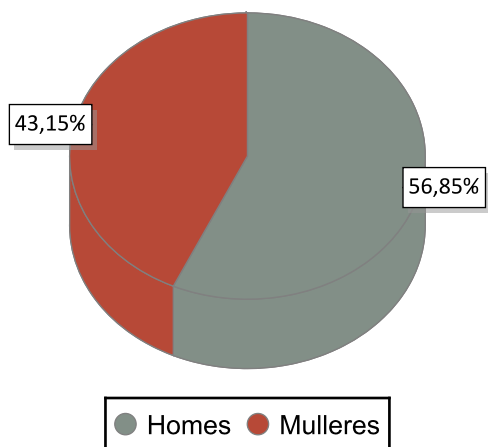

### PARO REXISTRADO POR IDADE 2017 VARIACIÓN PORCENTUAL 2017-2016

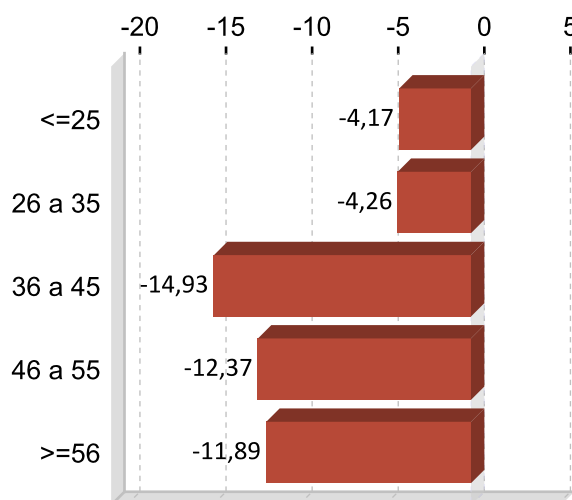
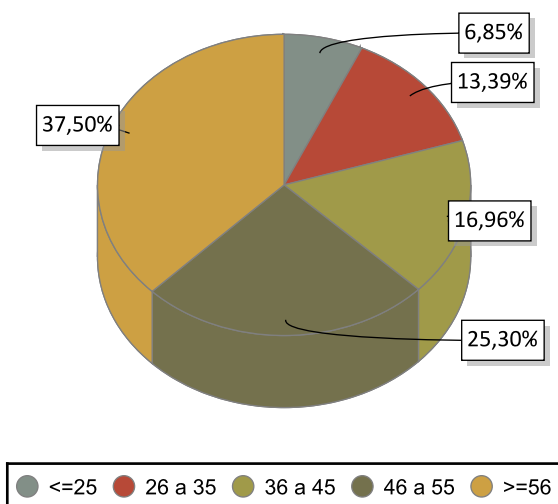

### PARO REXISTRADO POR NIVEL FORMATIVO 2017

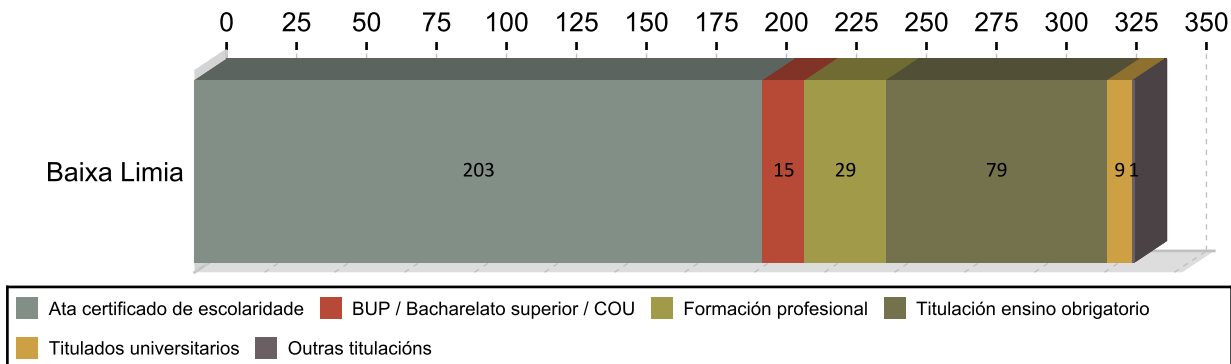

## ANTIGÜIDADE NA DEMANDA 2017

	Homes	% H.	Mulleres	% M.	Total	% T.
<= 1 mes	31	16,23	7	11,31	38	11,31
de 1 a 3 meses	48	25,13	18	19,64	66	19,64
de 3 a 6 meses	16	8,38	22	11,31	38	11,31
de 6 a 12 meses	19	9,95	19	11,31	38	11,31
de 12 a 24 meses	16	8,38	20	10,71	36	10,71
máis de 24 meses	61	31,94	59	35,71	120	35,71
<b>Total</b>	<b>191</b>	<b>100</b>	<b>145</b>	<b>100</b>	<b>336</b>	<b>100</b>

## PARO R. POR SECTORES 2017

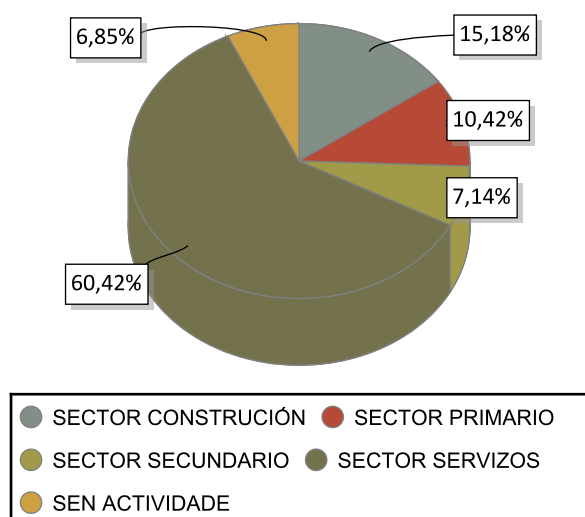

## VARIACIÓN PORCENTUAL 2017-2016

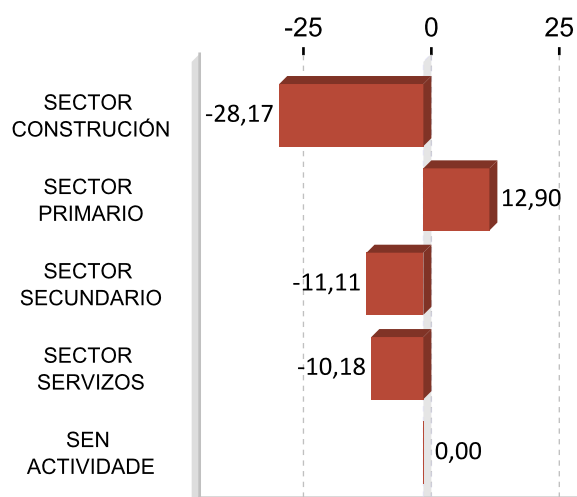

## ACTIVIDADES ECONÓMICAS CON MAIOR PORCENTAXE DE PARO REXISTRADO 2017

ACTIVIDADE ECONÓMICA	Baixa Limia	%
Administración pública e defensa; Seguridade Social obrigatoria	60	17,86
Servizos de comidas e bebidas	34	10,12
Silvicultura e explotación forestal	26	7,74
Construcción de edificios	26	7,74
Sen emprego anterior	23	6,85
Actividades de construción especializada	18	5,36
Servizos de aloxamento	16	4,76
Educación	12	3,57
Asistencia en establecementos residenciais	12	3,57
Servizos a edificios e actividades de xardinaría	9	2,68

**OCUPACIÓNS MÁIS DEMANDADAS. TOTAL XERAL E SEXO 2017**

<b>OCUPACIÓN</b>	<b>Total</b>	<b>%</b>
PEÓNS FORESTAIS	99	8,74
PERSOAL DE LIMPEZA OU LIMPADOR , EN XERAL	98	8,65
PEÓNS DE OBRAS PUBLICAS, EN XERAL	78	6,88
PEÓNS DA INDUSTRIA MANUFACTUREIRA, EN XERAL	78	6,88
PEÓNS DA CONSTRUCCIÓN DE EDIFICIOS	44	3,88
ALBANEIS	30	2,65
TRABALLADORES DE RETÉN DE INCENDIOS FORESTAIS	28	2,47
DEPENDENTES DE COMERCIO, EN XERAL	26	2,29
CONDUTORES DE FURGONETA, ATA 3,5 T.	25	2,21
CAMAREIROS, EN XERAL	25	2,21

<b>OCUPACIÓN</b>	<b>Homes</b>	<b>%</b>
PEÓNS FORESTAIS	85	12,54
PEÓNS DE OBRAS PUBLICAS, EN XERAL	75	11,06
PEÓNS DA CONSTRUCCIÓN DE EDIFICIOS	44	6,49
PEÓNS DA INDUSTRIA MANUFACTUREIRA, EN XERAL	37	5,46
ALBANEIS	30	4,42

<b>OCUPACIÓN</b>	<b>Mulleres</b>	<b>%</b>
PERSOAL DE LIMPEZA OU LIMPADOR , EN XERAL	82	18,02
PEÓNS DA INDUSTRIA MANUFACTUREIRA, EN XERAL	41	9,01
DEPENDENTES DE COMERCIO, EN XERAL	23	5,05
ASISTENTES, ACOMPAÑANTES DE PERSOAS	19	4,18
EMPREGADOS DE FOGAR	17	3,74

Nota: Un mesmo parado pode solicitar ata seis ocupacións distintas nas que desexa traballar, nesta táboa téñense en conta todas as ocupacións demandadas polos parados.

## 4. AFILIACIÓNS Á SEGURIDADE SOCIAL

### AFILIACIÓNS BAIXA LIMIA 2017

	Total	Variación
Baixa Limia	947	-1,15

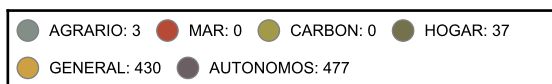
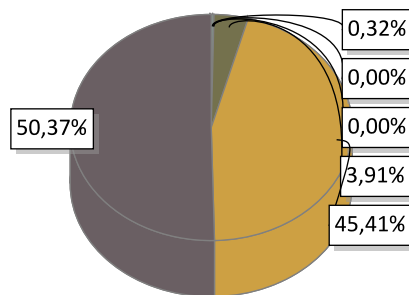

### EVOLUCIÓN ANUAL DA AFILIACIÓN DE TRABALLADORES

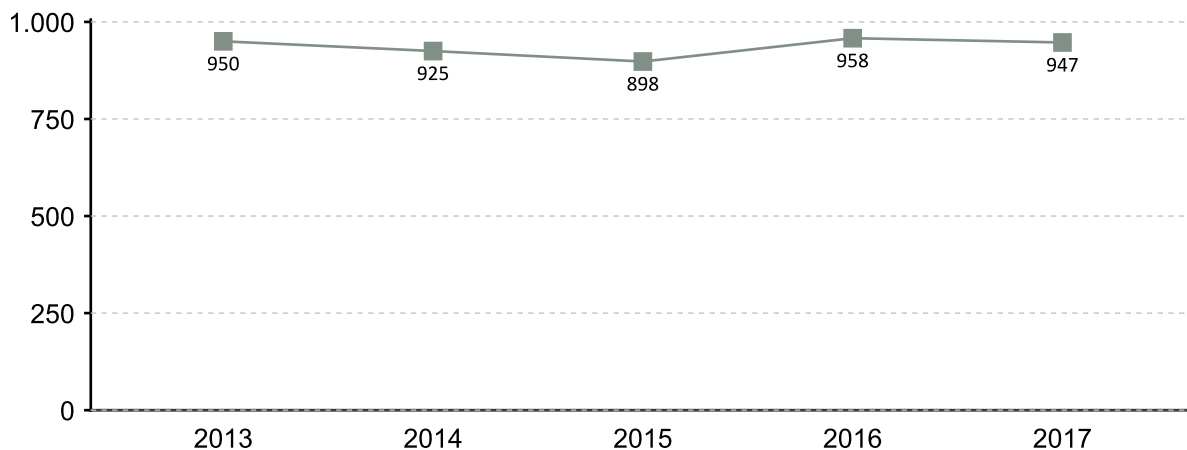

### EVOLUCIÓN MENSUAL DAS AFILIACIÓN. 2017

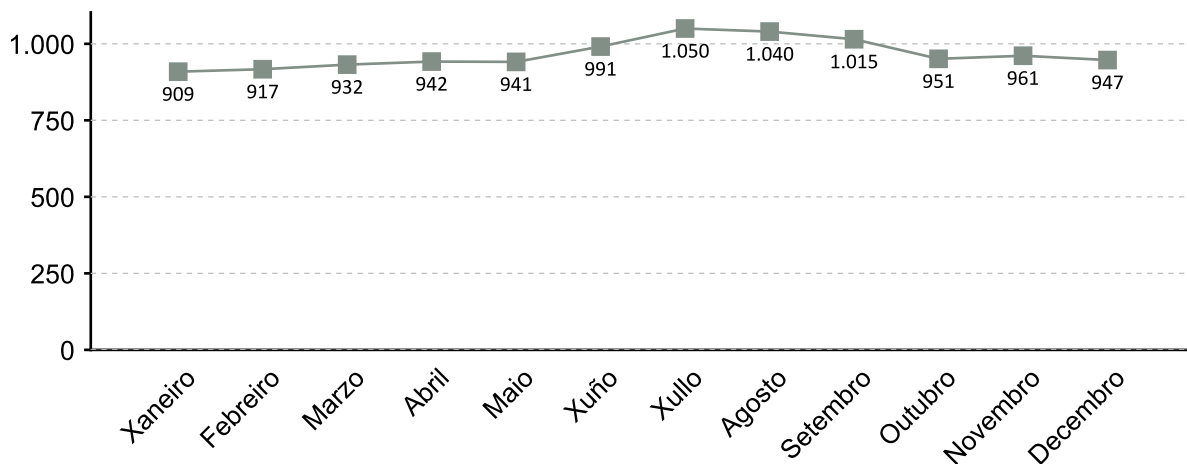

A fonte estatística utilizada para a elaboración deste apartado é a Tesouraría Xeral da Seguridade Social. Datos de afiliacións rexistradas a último día do ano. Para o gráfico de evolución tómasse de referencia o último día do mes

### AFILIACIÓNS POR SECTOR 2017

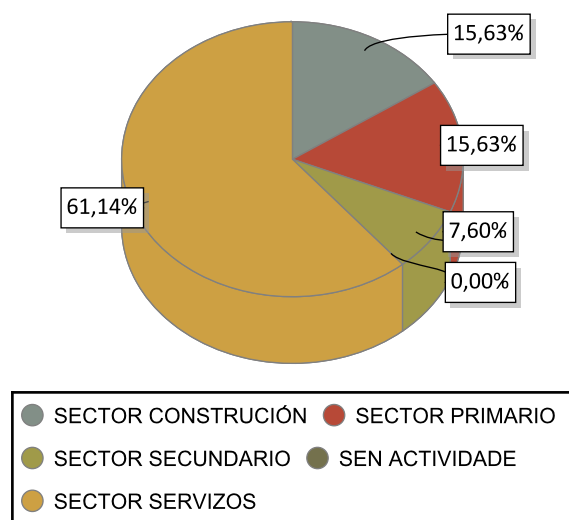

### VARIACIÓN PORCENTUAL 2017-2016

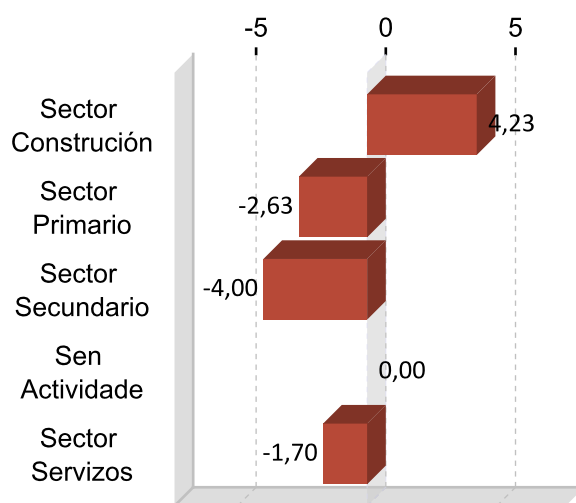

### DEZ ACTIVIDADES ECONÓMICAS CON MAIOR PORCENTAXE DE AFILIACIÓN 2017

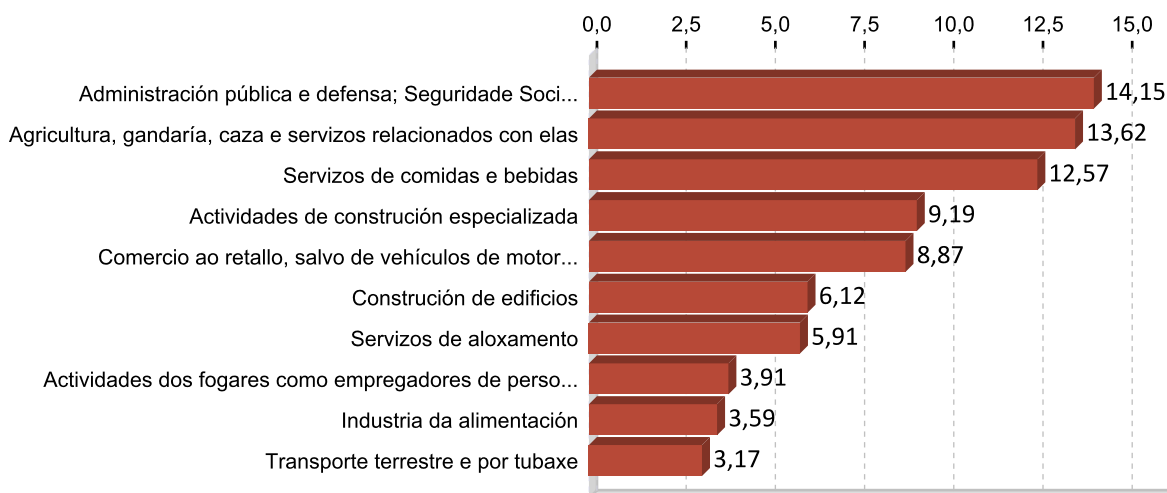

## 5. PERFIL DAS PERSOAS DEMANDANTES E CONTRATADAS EN BAIXA LIMIA 2017

### Paro

Sexo: home

Idade: >=56

Nivel formativo:  
ata certificado de escolaridade

Antigüidade na demanda:  
máis de 24 meses

Actividade económica de procedencia:  
administración pública e defensa;  
seguridade social obrigatoria

Ocupación máis demandada:  
peóns forestais

### Contratos

Sexo: muller

Idade: 36 a 45

Nivel formativo:  
titulación ensino obrigatorio

Tipoloxía: temporal

Actividade económica:  
administración pública e defensa;  
seguridade social obrigatoria

Ocupación:  
camareiros asalariados

Nota: O perfil está elaborado co resultado dos valores máximos obtidos dentro de cada variable.

# FICHAS COMARCAIS DO MERCADO LABORAL GALEGO

## O Carballiño

Provincia: Ourense



2018

### CONTIDO

1. Datos de poboación
2. Contratación
3. Paro rexistrado
4. Afiliacións á Seguridade Social
5. Perfil das persoas demandantes e contratadas

XUNTA DE GALICIA



## 1. DATOS DE POBOACIÓN

### HABITANTES

	2017	2016	% Variación 2017/2016
Beariz	982	1.003	-2,09
Boborás	2.375	2.443	-2,78
Carballiño, O	13.854	13.913	-0,42
Irixe, O	1.519	1.546	-1,75
Maside	2.797	2.818	-0,75
Piñor	1.172	1.212	-3,30
Punxín	713	729	-2,19
San Amaro	1.112	1.141	-2,54
San Cristovo de	2.241	2.303	-2,69
<b>O Carballiño</b>	<b>26.765</b>	<b>27.108</b>	<b>-1,27</b>

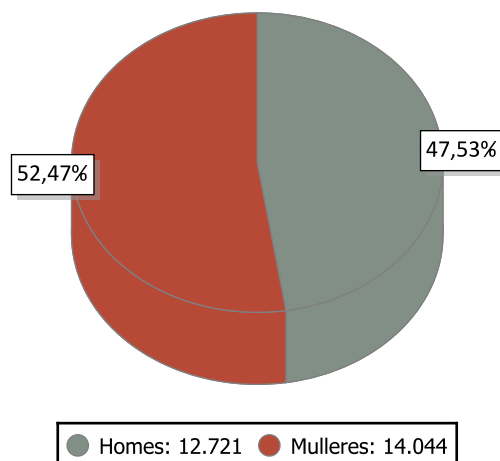

### INDICADORES DE POBOACIÓN 2016

	Idade media			Índice de recambio de poboación activa	Índice de envellecemento
	Homes	Mulleres	Total		
O Carballiño	49,6	54,0	51,9	194,5	289,1

### POBOACIÓN ESTRANXEIRA E MOVEMENTOS MIGRATORIOS

	2017			2016			Saldo migratorio
	Poboación estranxeira	% de poboación estranxeira sobre o total da poboación	Emigración interna	Emigración externa	Inmigración interna	Inmigración externa	
O Carballiño	821	3,07	803	379	703	408	-71

#### DEFINICIÓNS

##### Idade media no 1 de xaneiro

Media aritmética das idades dos individuos que compoñen unha poboación.

##### Índice de recambio da poboación en idade activa

Relación entre a poboación entre 60 e 64 anos e a poboación entre 15 e 19 anos. Mide a capacidade dunha poboación para substituír os individuos que se van xubilando.

##### Índice de envellecemento

Relación entre a poboación maior de 64 anos e a poboación menor de 20 anos.

##### Emigración

Para un ámbito xeográfico determinado é aquela migración que ten orixe nese ámbito e destino fóra deste ámbito. Fálase de emigración interna cando o destino é outro concello de Galicia e emigración externa cando o destino é outro concello do resto de España ou o estranxeiro.

##### Inmigración

Para un ámbito xeográfico determinado é aquela migración con destino neste ámbito e orixe fóra deste. Fálase de inmigración interna cando a orixe é outro concello de Galicia e inmigración externa cando a orixe é outro concello de España ou o estranxeiro.

##### Saldo migratorio

Para cada ámbito territorial, é a diferenza entre o número de inmigracións e o número de emigracións. Se é positivo indica que as entradas de poboación superan as saídas e se é negativo o contrario.

## 2. CONTRATACIÓN <sup>1</sup>

### CONTRATOS O CARBALLIÑO 2017

	Homes	Mulleres	Total	Variación 2017/16
O Carballiño	3.195	2.821	6.016	3,47

### EVOLUCIÓN ANUAL DA CONTRATACIÓN

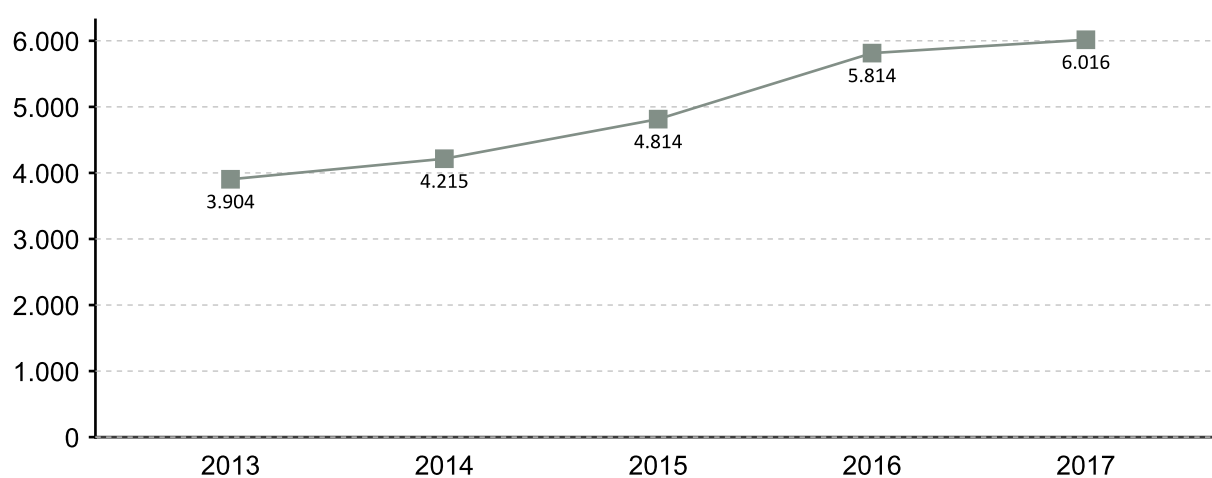

### EVOLUCIÓN MENSUAL DA CONTRATACIÓN 2017

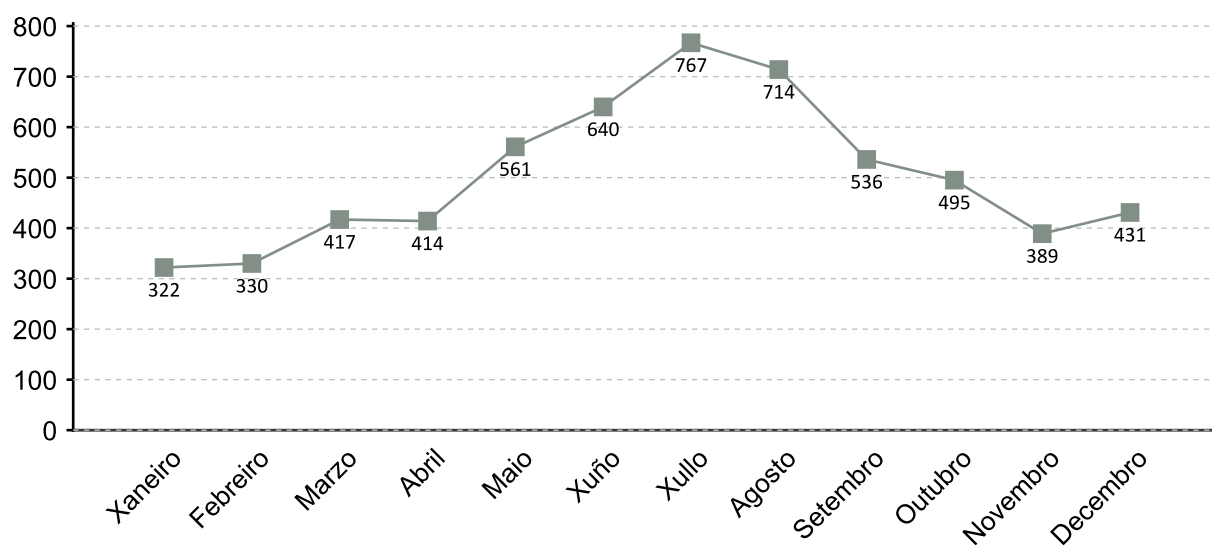

1. A fonte estatística utilizada para a elaboración dos seguintes apartados é a do Servizo Público de Emprego de Galicia

### CONTRATACIÓN POR SEXO 2017

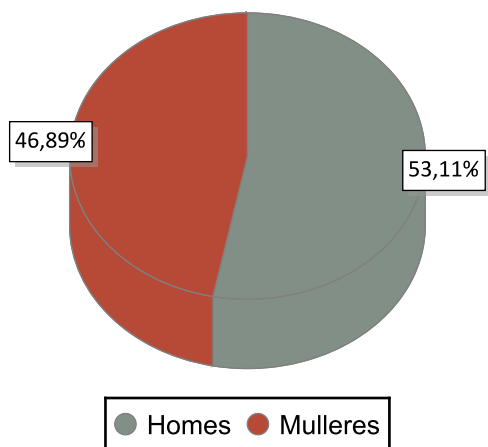

### VARIACIÓN PORCENTUAL 2017-2016

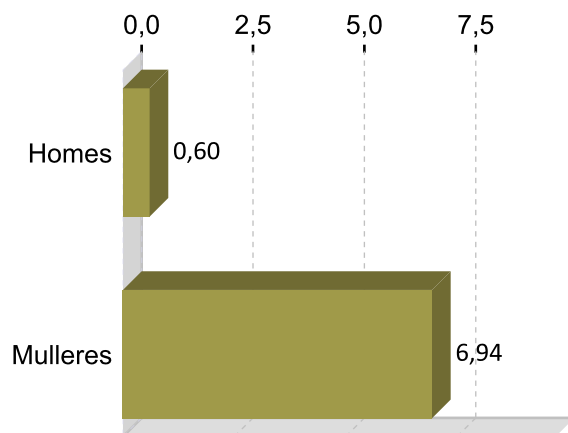

### CONTRATACIÓN POR IDADE 2017

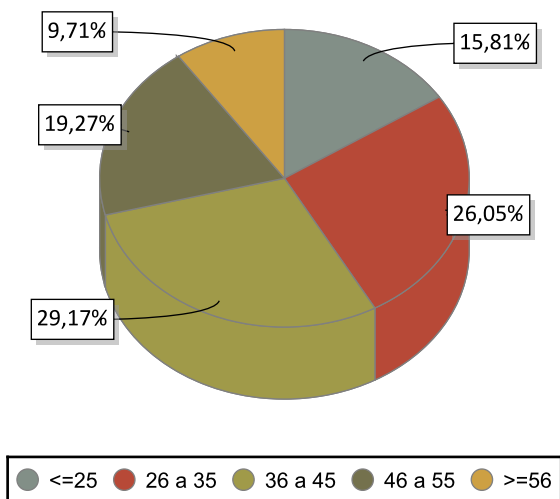

### VARIACIÓN PORCENTUAL 2017-2016

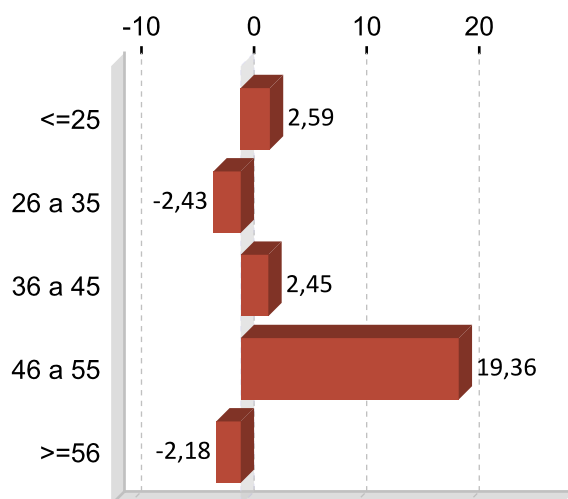

### CONTRATACIÓN POR NIVEL FORMATIVO 2017

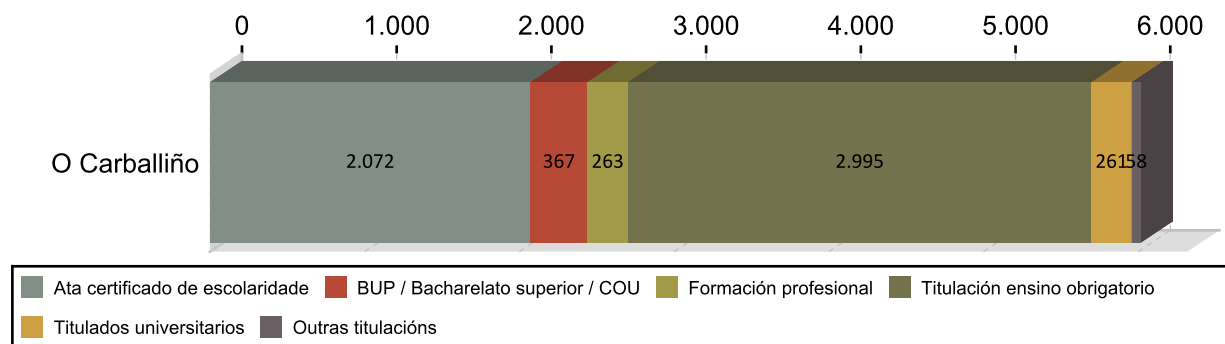

### CONTRATACIÓN POR TIPOLOXÍA E PORCENTAXE 2017

Tipo de contrato	O Carballiño	Porcentaxe
Indefinido	421	7,00
Indefinido tempo parcial	186	3,09
Outros	109	1,81
Temporal	2.290	38,07
Temporal tempo parcial	2.963	49,25
Prácticas/Formación	47	0,78
<b>Total</b>	<b>6.016</b>	<b>100</b>

### PORCENTAXE DE CONTRATACIÓN INDEFINIDA E RESTANTE POR SEXO 2017

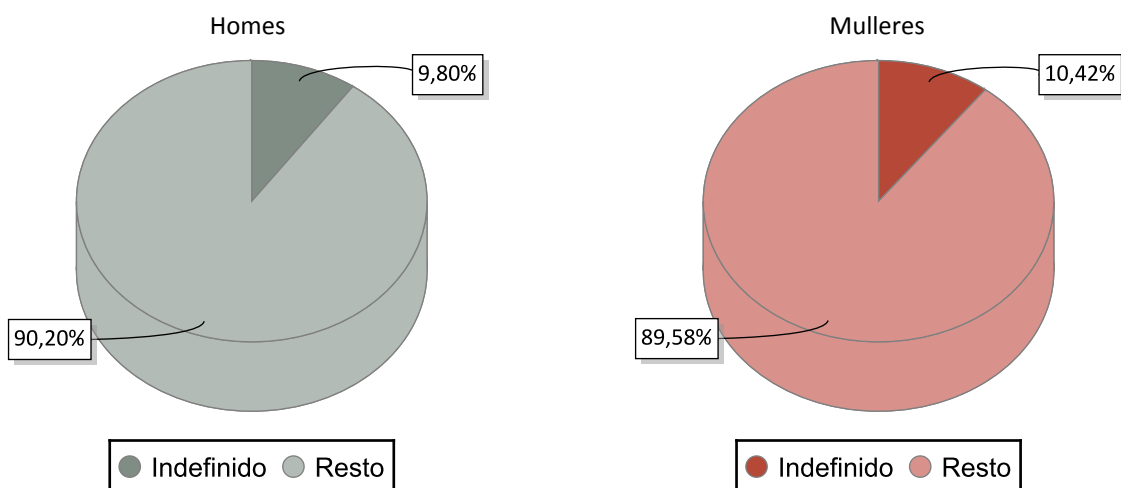

### CONTRATACIÓN NOS GRANDES SECTORES DE ACTIVIDADE E SEXO 2017

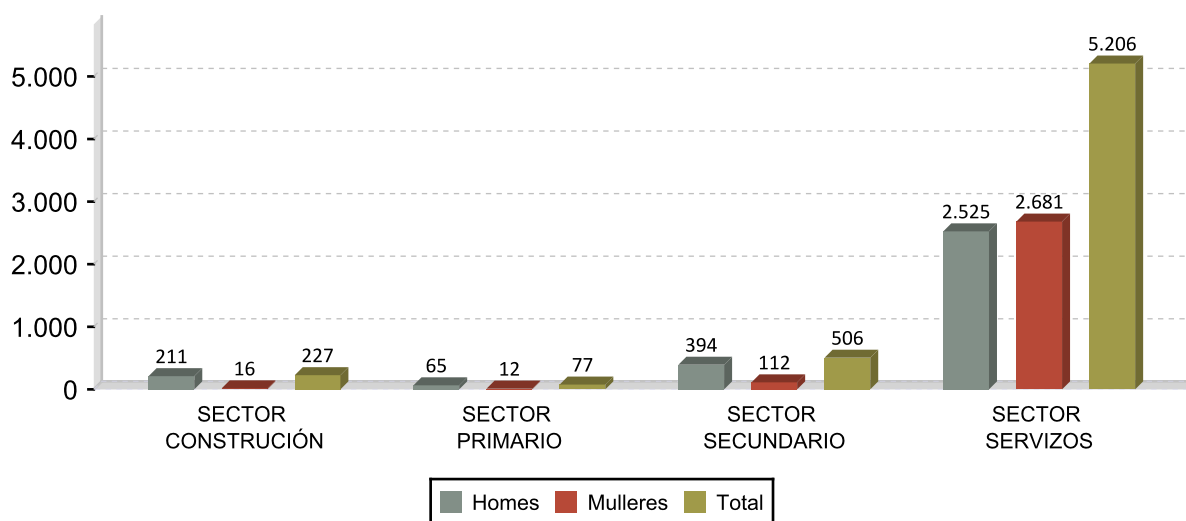

## DEZ ACTIVIDADES ECONÓMICAS CON MAIOR PORCENTAXE DE CONTRATOS 2017

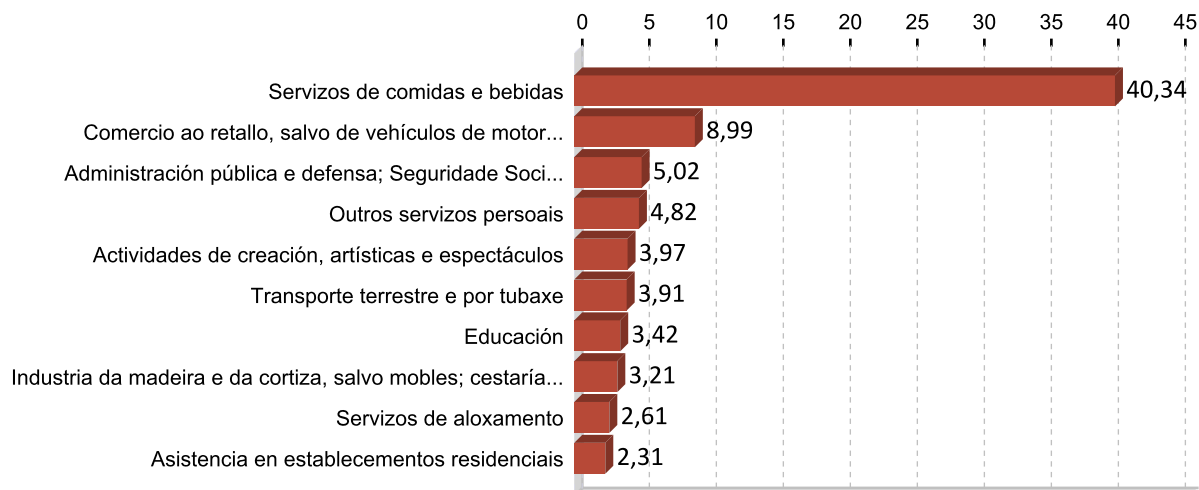

## OCUPACIÓNS CON MAIOR NÚMERO DE CONTRATOS E SEXO 2017

OCUPACIÓN	Total	%
CAMAREIROS ASALARIADOS	2.255	37,48
AXUDANTES DE COCIÑA	371	6,17
VENDEDORES EN TENDAS E ALMACÉNS	289	4,80
EMPREGADOS DE POMPAS FÚNEBRES E EMBALSAMADORES	229	3,81
CONDUTORES ASALARIADOS DE CAMIÓNS	196	3,26
COMPOSITORES, MÚSICOS E CANTANTES	131	2,18
PERSOAL DE LIMPEZA DE OFICINAS, HOTEIS E OUTROS ESTABLECEMENTOS	130	2,16
PEÓNS DAS INDUSTRIAS MANUFACTUREIRAS	125	2,08
COCIÑEIROS ASALARIADOS	110	1,83
EMPREGADOS DOMÉSTICOS	100	1,66

OCUPACIÓN	Homes	%
CAMAREIROS ASALARIADOS	1.213	37,97
EMPREGADOS DE POMPAS FÚNEBRES E EMBALSAMADORES	229	7,17
CONDUTORES ASALARIADOS DE CAMIÓNS	189	5,92
COMPOSITORES, MÚSICOS E CANTANTES	109	3,41
PEÓNS DAS INDUSTRIAS MANUFACTUREIRAS	101	3,16

OCUPACIÓN	Mulleres	%
CAMAREIROS ASALARIADOS	1.042	36,94
AXUDANTES DE COCIÑA	293	10,39
VENDEDORES EN TENDAS E ALMACÉNS	241	8,54
PERSOAL DE LIMPEZA DE OFICINAS, HOTEIS E OUTROS ESTABLECEMENTOS	116	4,11
EMPREGADOS DOMÉSTICOS	94	3,33

### 3. PARO REXISTRADO <sup>1</sup>

#### PARO REXISTRADO O CARBALLIÑO 2017

	Homes	Mulleres	Total	Variación 2017/16
O Carballiño	853	874	1.727	-8,33

#### EVOLUCIÓN ANUAL DO PARO REXISTRADO

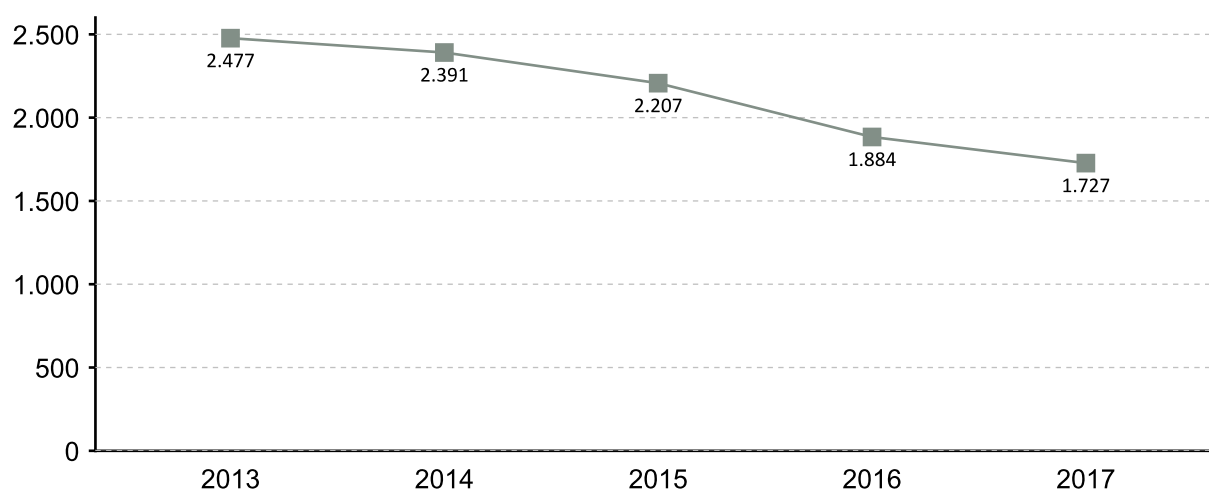

#### EVOLUCIÓN MENSUAL DO PARO REXISTRADO 2017

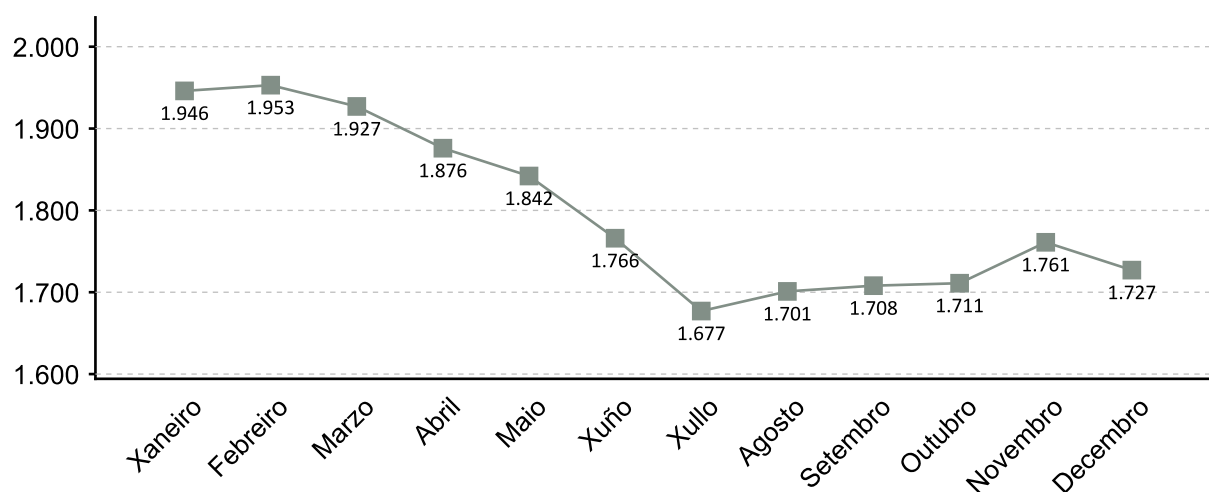

1. A fonte estatística utilizada para a elaboración dos seguintes apartados é a do Servizo Público de Emprego de Galicia

### PARO REXISTRADO POR SEXO 2017 VARIACIÓN PORCENTUAL 2017-2016

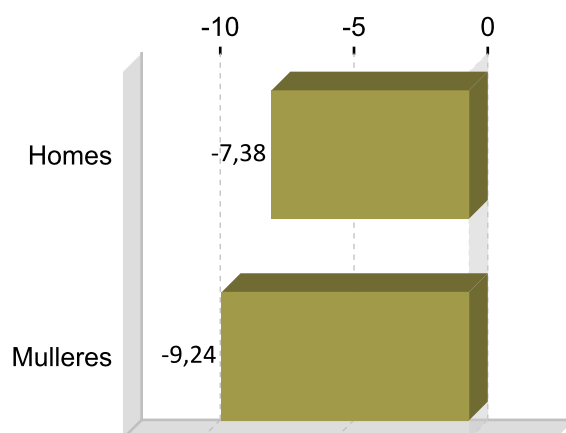
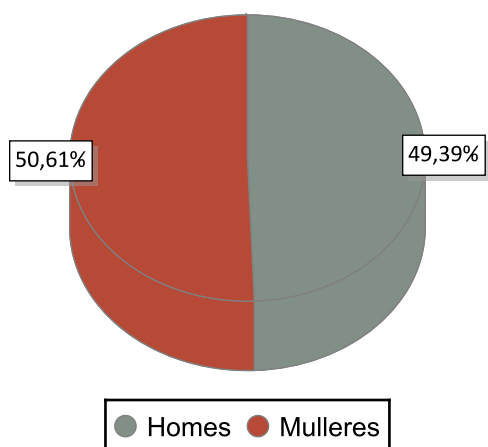

### PARO REXISTRADO POR IDADE 2017 VARIACIÓN PORCENTUAL 2017-2016

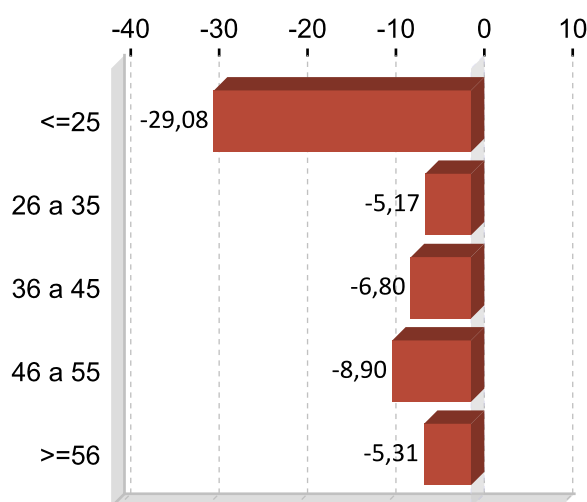
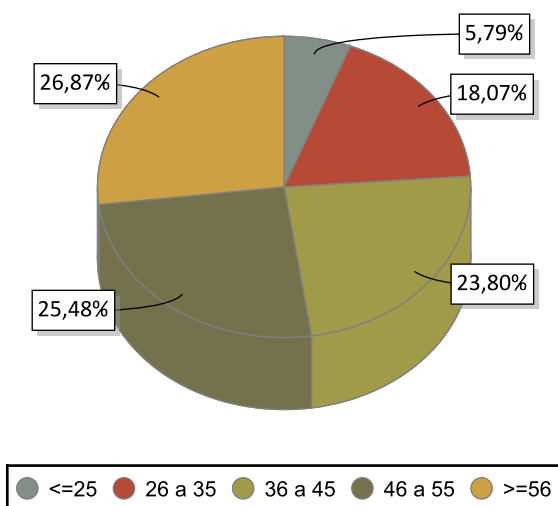

### PARO REXISTRADO POR NIVEL FORMATIVO 2017

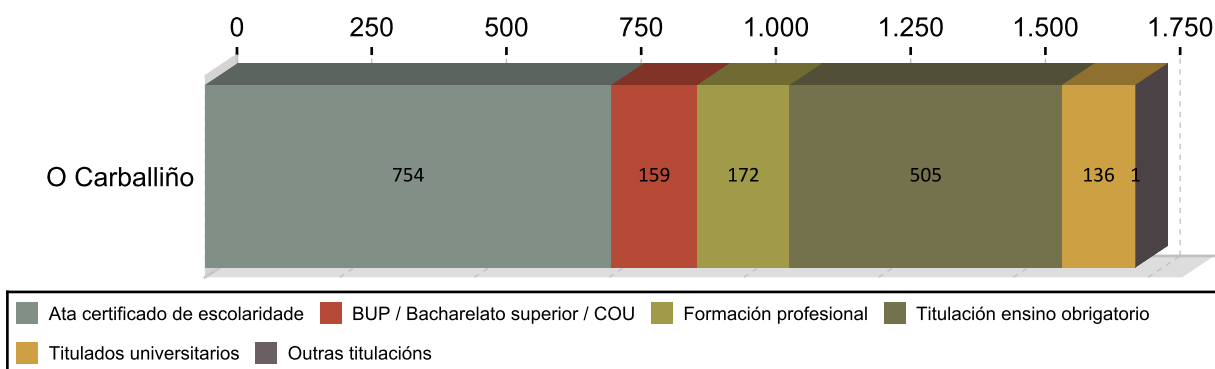

## ANTIGÜIDADE NA DEMANDA 2017

	Homes	% H.	Mulleres	% M.	Total	% T.
<= 1 mes	109	12,78	61	9,84	170	9,84
de 1 a 3 meses	156	18,29	143	17,31	299	17,31
de 3 a 6 meses	91	10,67	102	11,18	193	11,18
de 6 a 12 meses	82	9,61	118	11,58	200	11,58
de 12 a 24 meses	115	13,48	129	14,13	244	14,13
máis de 24 meses	300	35,17	321	35,96	621	35,96
<b>Total</b>	<b>853</b>	<b>100</b>	<b>874</b>	<b>100</b>	<b>1.727</b>	<b>100</b>

## PARO R. POR SECTORES 2017

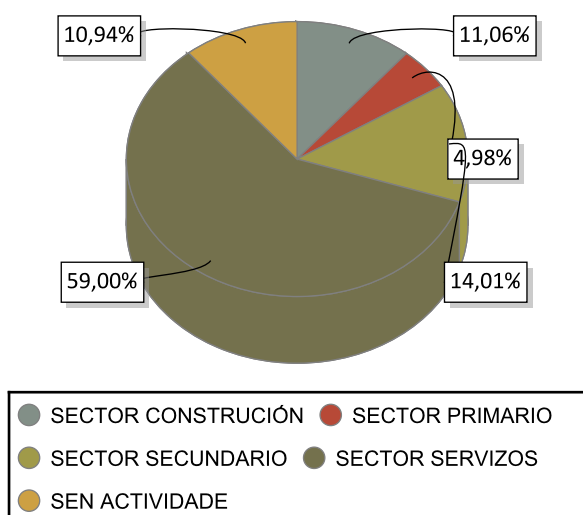

## VARIACIÓN PORCENTUAL 2017-2016

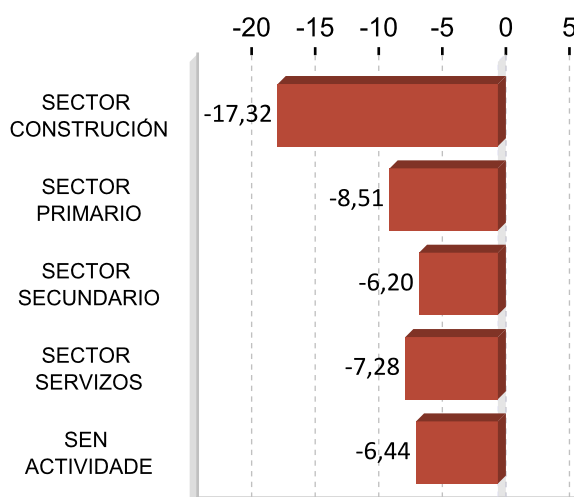

## ACTIVIDADES ECONÓMICAS CON MAIOR PORCENTAXE DE PARO REXISTRADO 2017

ACTIVIDADE ECONÓMICA	O Carballiño	%
Servizos de comidas e bebidas	207	11,99
Sen emprego anterior	189	10,94
Comercio ao retalho, salvo de vehículos de motor e motocicletas	128	7,41
Administración pública e defensa; Seguridade Social obrigatoria	125	7,24
Construcción de edificios	98	5,67
Actividades de construción especializada	83	4,81
Educación	80	4,63
Agricultura, gandería, caza e servizos relacionados con elas	59	3,42
Fabricación de maquinaria e equipamento n.c.n	53	3,07
Industria da alimentación	45	2,61

**OCUPACIÓNS MÁIS DEMANDADAS. TOTAL XERAL E SEXO 2017**

<b>OCUPACIÓN</b>	<b>Total</b>	<b>%</b>
DEPENDENTES DE COMERCIO, EN XERAL	368	6,33
PERSOAL DE LIMPEZA OU LIMPADOR , EN XERAL	330	5,68
PEÓNS FORESTAIS	223	3,84
PEÓNS DA INDUSTRIA MANUFACTUREIRA, EN XERAL	207	3,56
CAMAREIROS, EN XERAL	193	3,32
EMPREGADOS ADMINISTRATIVOS, EN XERAL	177	3,04
PEÓNS DA CONSTRUCCIÓN DE EDIFICIOS	174	2,99
ASISTENTES DOMICILIARIOS	155	2,67
PEÓNS DE OBRAS PUBLICAS, EN XERAL	139	2,39
ALBANEIS	138	2,37

<b>OCUPACIÓN</b>	<b>Homes</b>	<b>%</b>
PEÓNS FORESTAIS	180	6,26
PEÓNS DA CONSTRUCCIÓN DE EDIFICIOS	173	6,02
PEÓNS DA INDUSTRIA MANUFACTUREIRA, EN XERAL	139	4,83
ALBANEIS	134	4,66
PEÓNS DE OBRAS PUBLICAS, EN XERAL	109	3,79

<b>OCUPACIÓN</b>	<b>Mulleres</b>	<b>%</b>
DEPENDENTES DE COMERCIO, EN XERAL	312	10,62
PERSOAL DE LIMPEZA OU LIMPADOR , EN XERAL	296	10,07
ASISTENTES DOMICILIARIOS	155	5,28
EMPREGADOS ADMINISTRATIVOS, EN XERAL	134	4,56
CAMAREIROS, EN XERAL	124	4,22

Nota: Un mesmo parado pode solicitar ata seis ocupacións distintas nas que desexa traballar, nesta táboa téñense en conta todas as ocupacións demandadas polos parados.

## 4. AFILIACIÓNS Á SEGURIDADE SOCIAL

### AFILIACIÓNS O CARBALLIÑO 2017

	Total	Variación
O	6.447	1,56

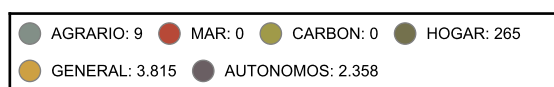
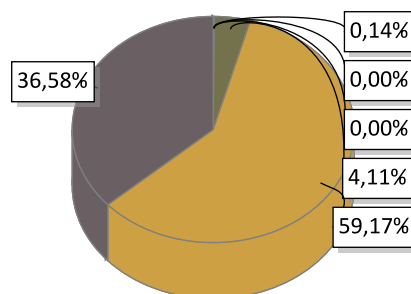

### EVOLUCIÓN ANUAL DA AFILIACIÓN DE TRABALLADORES

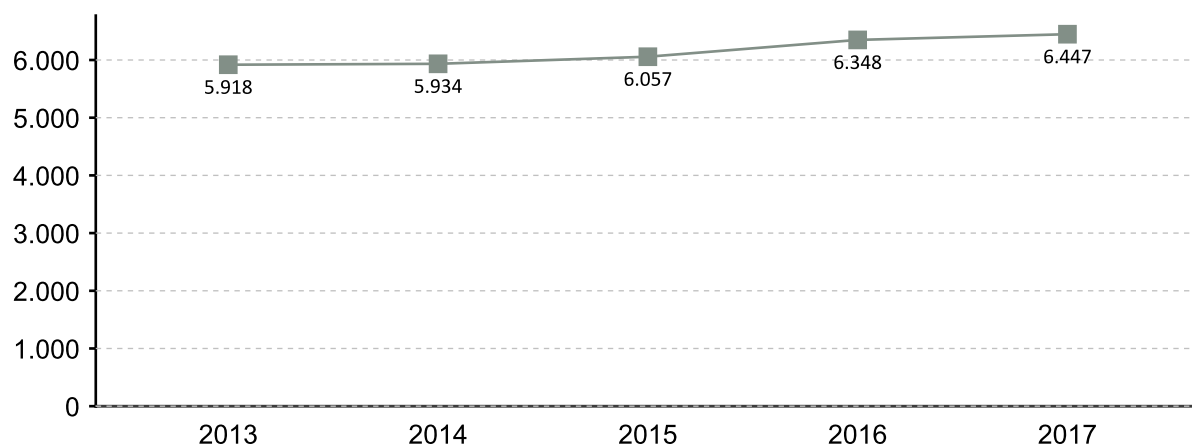

### EVOLUCIÓN MENSUAL DAS AFILIACIÓN. 2017

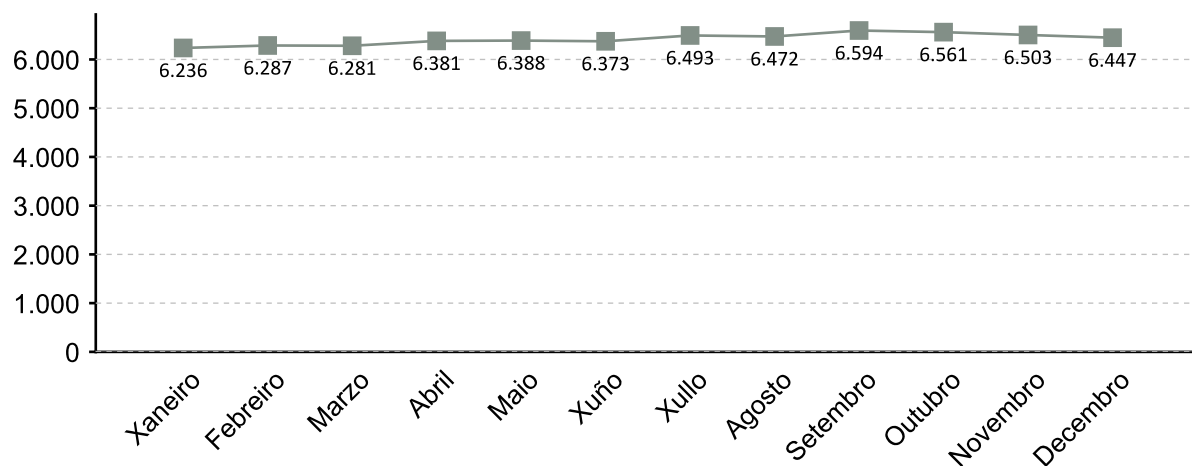

A fonte estatística utilizada para a elaboración deste apartado é a Tesouraría Xeral da Seguridade Social. Datos de afiliacións rexistradas a último día do ano. Para o gráfico de evolución tómasse de referencia o último día do mes

### AFILIACIÓNS POR SECTOR 2017

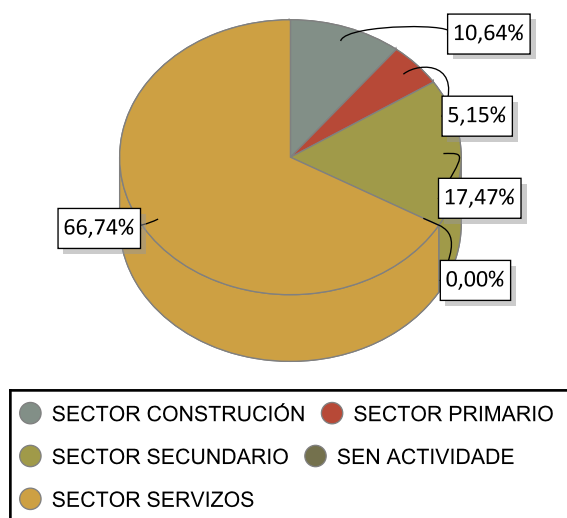

### VARIACIÓN PORCENTUAL 2017-2016

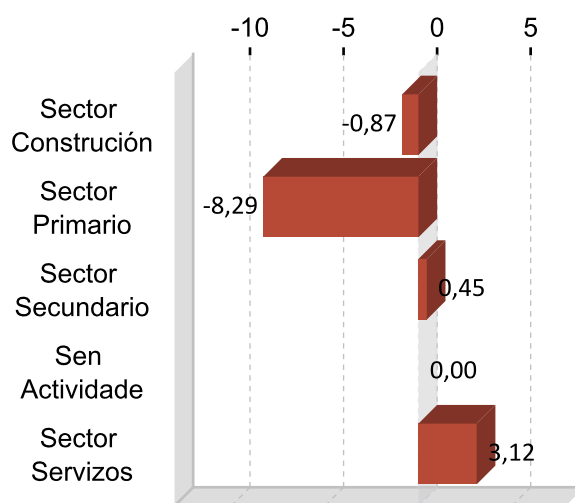

### DEZ ACTIVIDADES ECONÓMICAS CON MAIOR PORCENTAXE DE AFILIACIÓN 2017

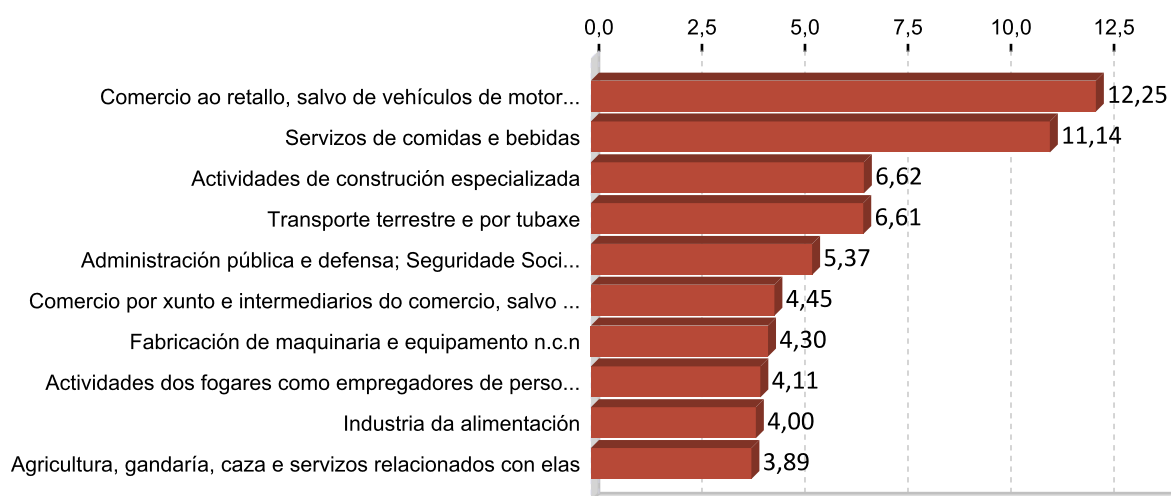

## 5. PERFIL DAS PERSOAS DEMANDANTES E CONTRATADAS EN O CARBALLIÑO 2017

### Paro

Sexo: muller

Idade: >=56

Nivel formativo:  
ata certificado de escolaridade

Antigüidade na demanda:  
máis de 24 meses

Actividade económica de procedencia:  
servizos de comidas e bebidas

Ocupación máis demandada:  
dependentes de comercio, en xeral

### Contratos

Sexo: home

Idade: 36 a 45

Nivel formativo:  
titulación ensino obrigatorio

Tipoloxía: temporal tempo parcial

Actividade económica:  
servizos de comidas e bebidas

Ocupación:  
camareiros asalariados

Nota: O perfil está elaborado co resultado dos valores máximos obtidos dentro de cada variable.

# FICHAS COMARCAIS DO MERCADO LABORAL GALEGO

## A Limia

Provincia: Ourense



2018

### CONTIDO

1. Datos de poboación
2. Contratación
3. Paro rexistrado
4. Afiliacións á Seguridade Social
5. Perfil das persoas demandantes e contratadas

XUNTA DE GALICIA



## 1. DATOS DE POBOACIÓN

### HABITANTES

	2017	2016	% Variación 2017/2016
Baltar	957	986	-2,94
Blancos, Os	812	850	-4,47
Calvos de	818	856	-4,44
Porqueira	848	859	-1,28
Rairiz de Veiga	1.330	1.394	-4,59
Sandiás	1.261	1.286	-1,94
Sarreaus	1.220	1.259	-3,10
Trasmiras	1.327	1.365	-2,78
Vilar de Barrio	1.360	1.394	-2,44
Vilar de Santos	850	858	-0,93
Xinzo de Limia	9.875	10.004	-1,29
<b>A Limia</b>	<b>20.658</b>	<b>21.111</b>	<b>-2,15</b>

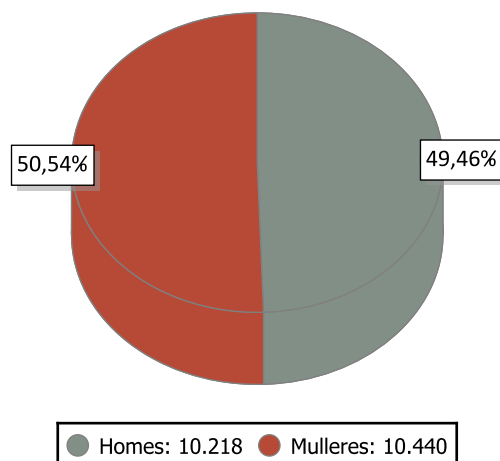

### INDICADORES DE POBOACIÓN 2016

	Idade media			Índice de recambio de poboación activa	Índice de envellecemento
	Homes	Mulleres	Total		
A Limia	51,1	54,1	52,6	243,3	320,1

### POBOACIÓN ESTRANXEIRA E MOVEMENTOS MIGRATORIOS

	2017			2016			Saldo migratorio
	Poboación estranxeira	% de poboación estranxeira sobre o total da poboación	Emigración interna	Emigración externa	Inmigración interna	Inmigración externa	
A Limia	699	3,38	700	233	504	263	-166

#### DEFINICIÓNS

##### Idade media no 1 de xaneiro

Media aritmética das idades dos individuos que compoñen unha poboación.

##### Índice de recambio da poboación en idade activa

Relación entre a poboación entre 60 e 64 anos e a poboación entre 15 e 19 anos. Mide a capacidade dunha poboación para substituír os individuos que se van xubilando.

##### Índice de envellecemento

Relación entre a poboación maior de 64 anos e a poboación menor de 20 anos.

##### Emigración

Para un ámbito xeográfico determinado é aquela migración que ten orixe nese ámbito e destino fóra deste ámbito. Fálase de emigración interna cando o destino é outro concello de Galicia e emigración externa cando o destino é outro concello do resto de España ou o estranxeiro.

##### Inmigración

Para un ámbito xeográfico determinado é aquela migración con destino neste ámbito e orixe fóra deste. Fálase de inmigración interna cando a orixe é outro concello de Galicia e inmigración externa cando a orixe é outro concello de España ou o estranxeiro.

##### Saldo migratorio

Para cada ámbito territorial, é a diferenza entre o número de inmigracións e o número de emigracións. Se é positivo indica que as entradas de poboación superan as saídas e se é negativo o contrario.

## 2. CONTRATACIÓN <sup>1</sup>

### CONTRATOS A LIMIA 2017

	Homes	Mulleres	Total	Variación 2017/16
A Limia	1.939	1.597	3.536	22,86

### EVOLUCIÓN ANUAL DA CONTRATACIÓN

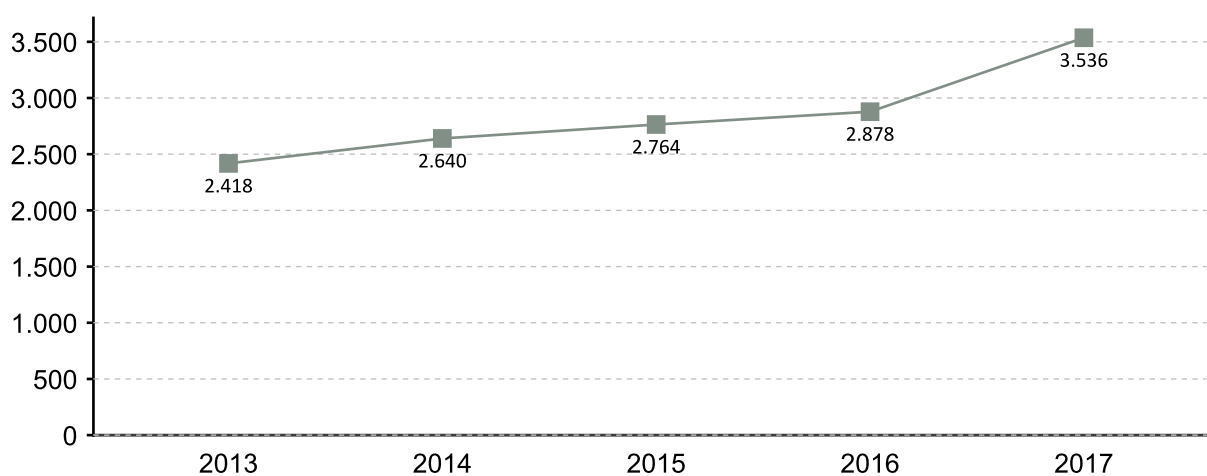

### EVOLUCIÓN MENSUAL DA CONTRATACIÓN 2017

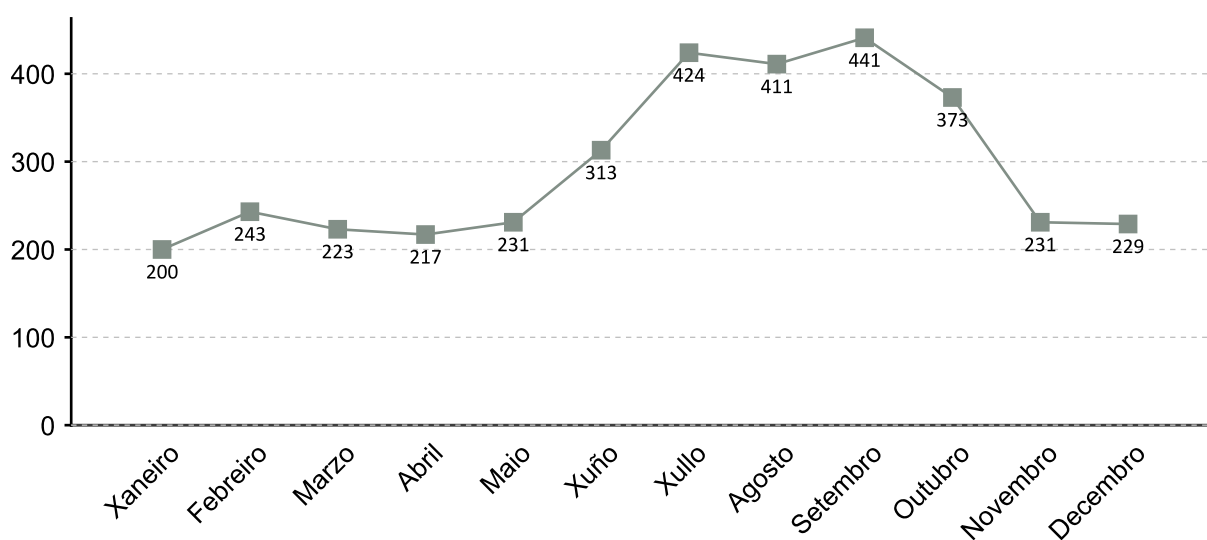

1. A fonte estatística utilizada para a elaboración dos seguintes apartados é a do Servizo Público de Emprego de Galicia

### CONTRATACIÓN POR SEXO 2017

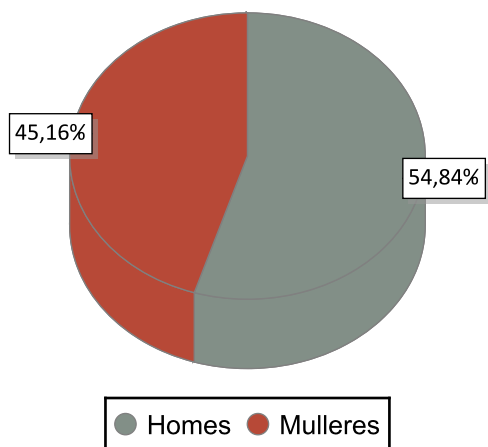

### VARIACIÓN PORCENTUAL 2017-2016

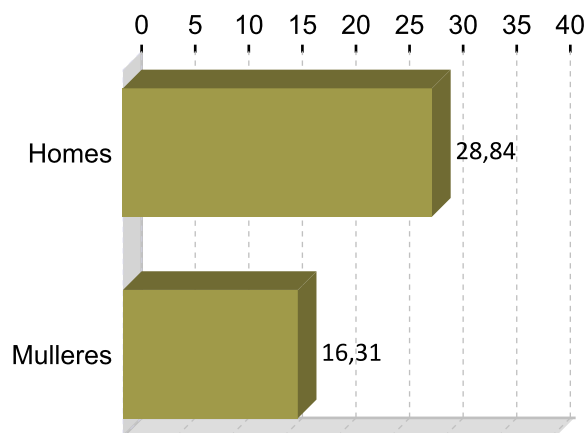

### CONTRATACIÓN POR IDADE 2017

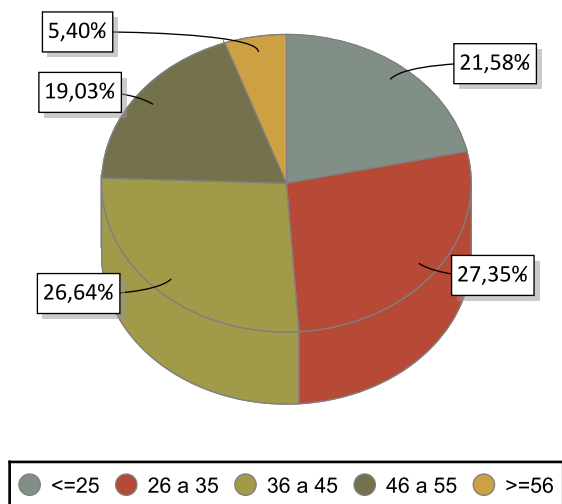

### VARIACIÓN PORCENTUAL 2017-2016

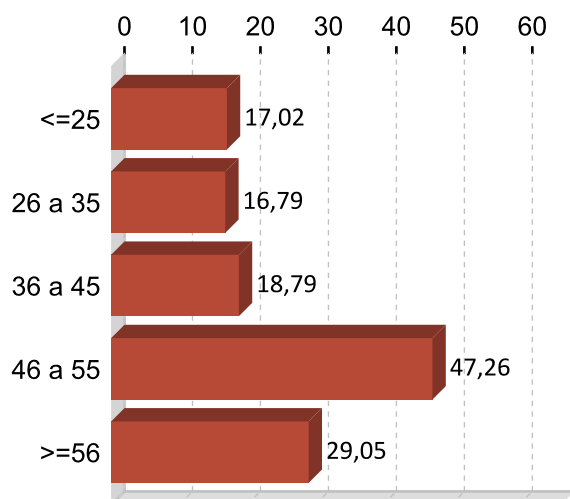

### CONTRATACIÓN POR NIVEL FORMATIVO 2017

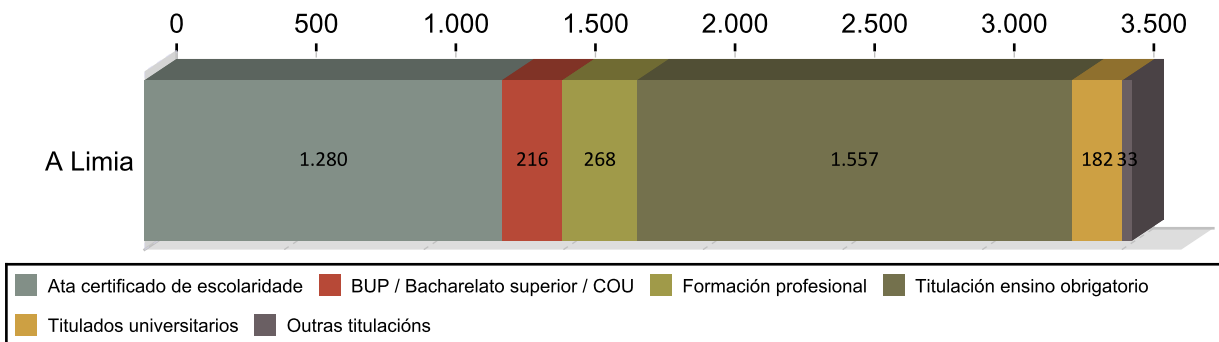

## CONTRATACIÓN POR TIPOLOXÍA E PORCENTAXE 2017

Tipo de contrato	A Limia	Porcentaxe
Indefinido	227	6,42
Indefinido tempo parcial	97	2,74
Outros	72	2,04
Prácticas/Formación	67	1,89
Temporal	1.830	51,75
Temporal tempo parcial	1.243	35,15
<b>Total</b>	<b>3.536</b>	<b>100</b>

## PORCENTAXE DE CONTRATACIÓN INDEFINIDA E RESTANTE POR SEXO 2017

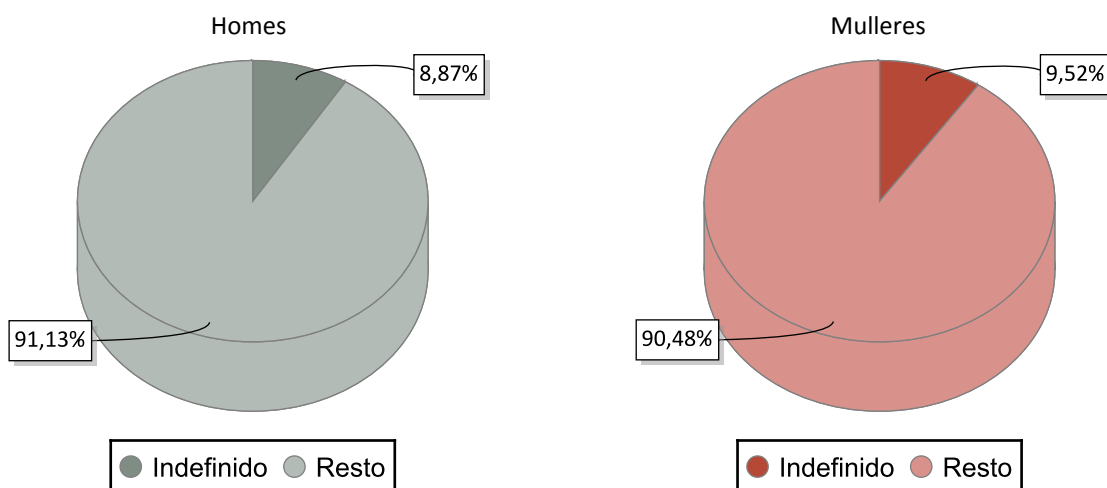

## CONTRATACIÓN NOS GRANDES SECTORES DE ACTIVIDADE E SEXO 2017

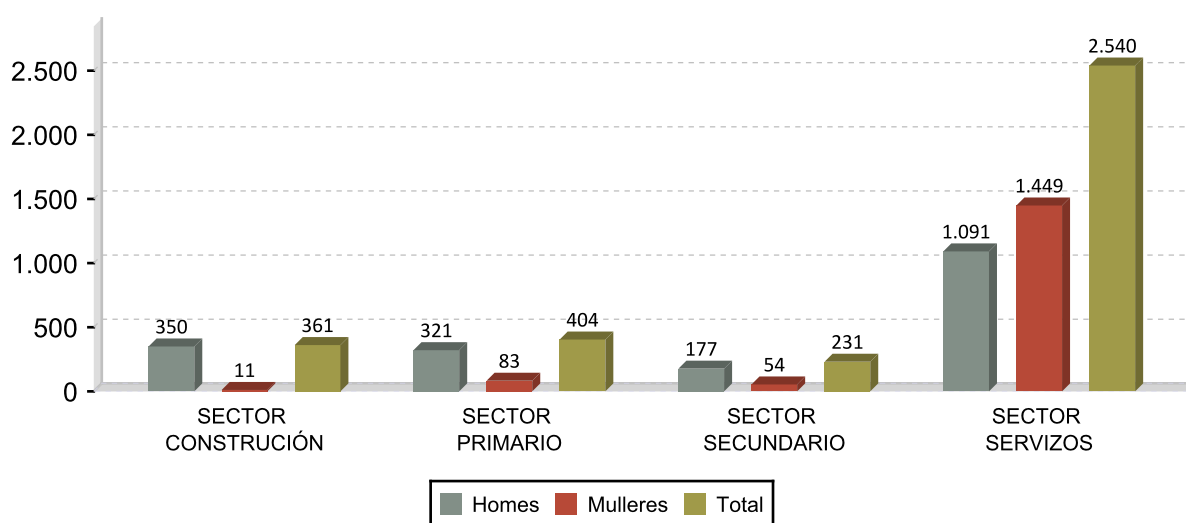

## DEZ ACTIVIDADES ECONÓMICAS CON MAIOR PORCENTAXE DE CONTRATOS 2017

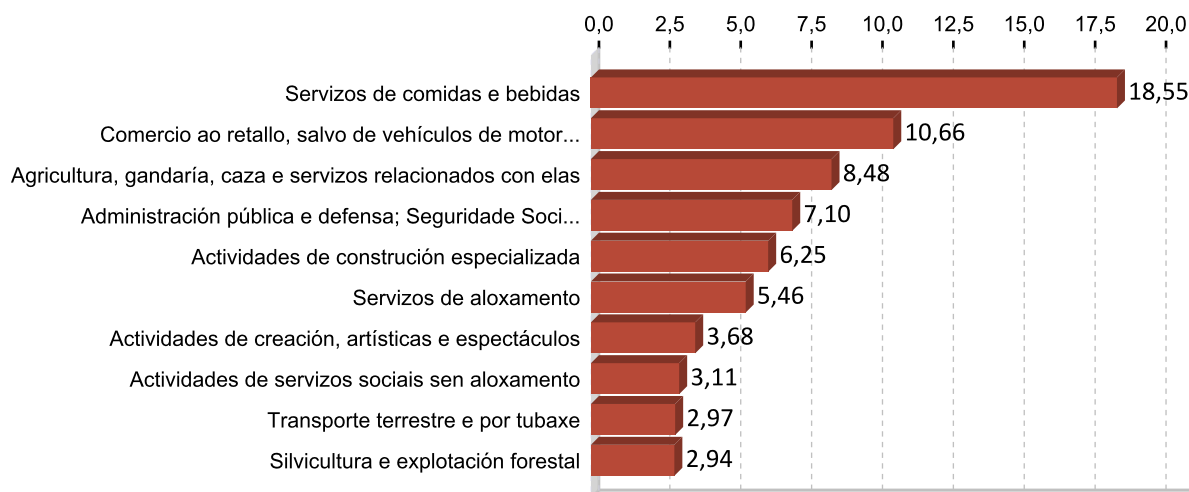

## OCUPACIÓNS CON MAIOR NÚMERO DE CONTRATOS E SEXO 2017

OCUPACIÓN	Total	%
CAMAREIROS ASALARIADOS	828	23,42
VENDEDORES EN TENDAS E ALMACÉNS	242	6,84
CONDUTORES ASALARIADOS DE CAMIÓN	163	4,61
COMPOSITORES, MÚSICOS E CANTANTES	122	3,45
PEÓNS AGRÍCOLAS (AGÁS EN HORTAS, INVERNADOIROS, VIVEIROS E XARDÍNS)	121	3,42
PEÓNS FORESTAIS E DA CAZA	98	2,77
PEÓNS DAS INDUSTRIAS MANUFACTUREIRAS	91	2,57
PEÓNS GANDEIROS	82	2,32
PEÓNS AGRÍCOLAS EN HORTAS, INVERNADOIROS, VIVEIROS E XARDÍNS	81	2,29
TRABALLADORES DOS COIDADOS PERSOAIS A DOMICILIO	78	2,21

OCUPACIÓN	Homes	%
CAMAREIROS ASALARIADOS	448	23,10
CONDUTORES ASALARIADOS DE CAMIÓN	161	8,30
COMPOSITORES, MÚSICOS E CANTANTES	90	4,64
PEÓNS FORESTAIS E DA CAZA	86	4,44
PEÓNS DAS INDUSTRIAS MANUFACTUREIRAS	85	4,38

OCUPACIÓN	Mulleres	%
CAMAREIROS ASALARIADOS	380	23,79
VENDEDORES EN TENDAS E ALMACÉNS	208	13,02
TRABALLADORES DOS COIDADOS PERSOAIS A DOMICILIO	78	4,88
AUXILIARES DE ENFERMERÍA HOSPITALARIA	77	4,82
ASISTENTES PERSOAIS OU PERSOAS DE COMPAÑÍA	61	3,82

### 3. PARO REXISTRADO <sup>1</sup>

#### PARO REXISTRADO A LIMIA 2017

	Homes	Mulleres	Total	Variación 2017/16
A Limia	619	772	1.391	-14,66

#### EVOLUCIÓN ANUAL DO PARO REXISTRADO

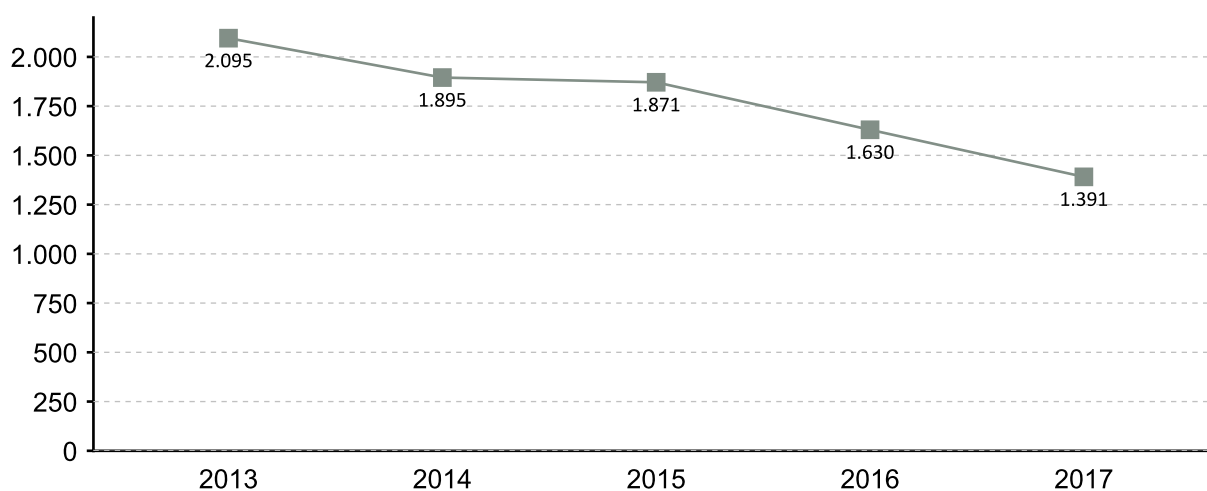

#### EVOLUCIÓN MENSUAL DO PARO REXISTRADO 2017

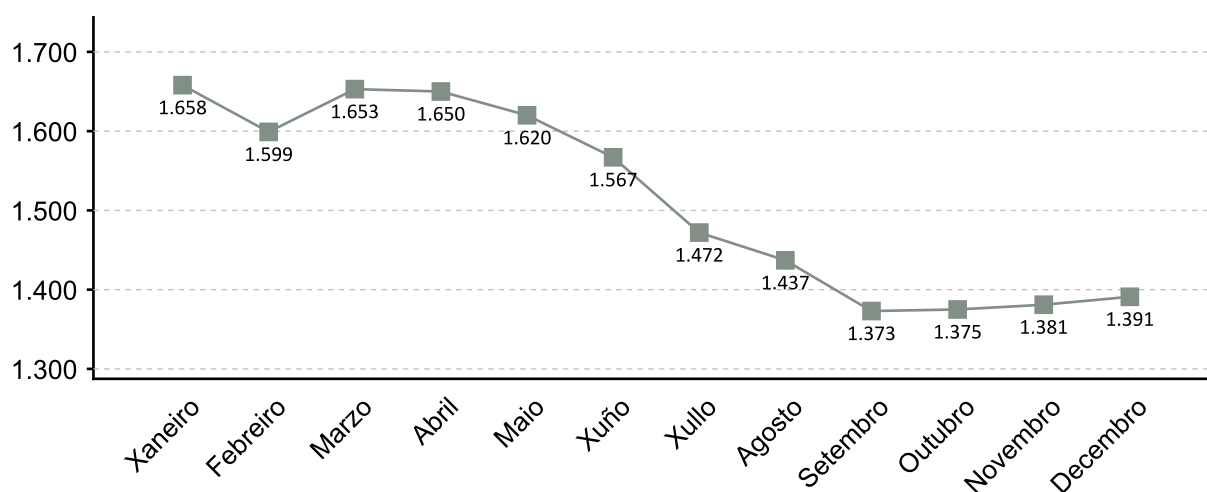

1. A fonte estatística utilizada para a elaboración dos seguintes apartados é a do Servizo Público de Emprego de Galicia

### PARO REXISTRADO POR SEXO 2017 VARIACIÓN PORCENTUAL 2017-2016

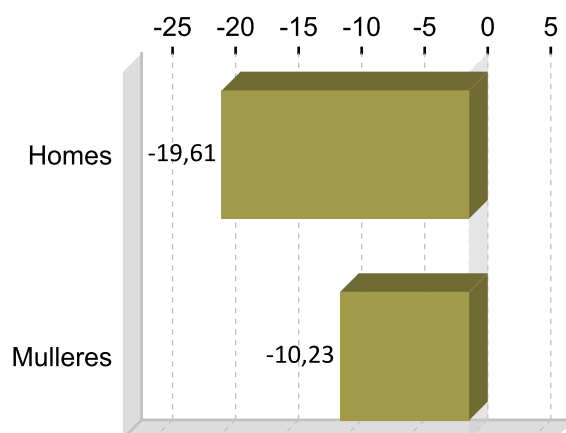
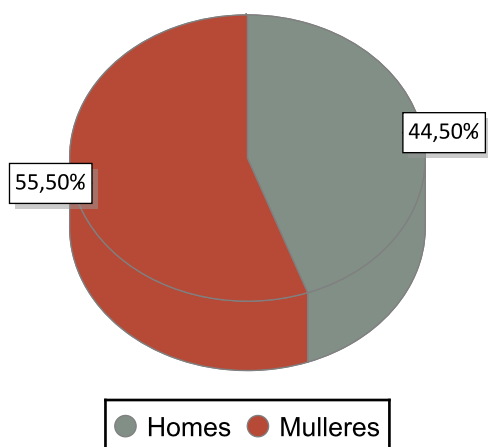

### PARO REXISTRADO POR IDADE 2017 VARIACIÓN PORCENTUAL 2017-2016

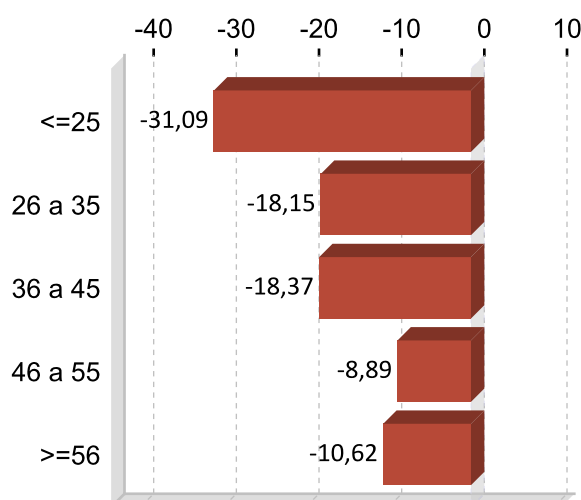
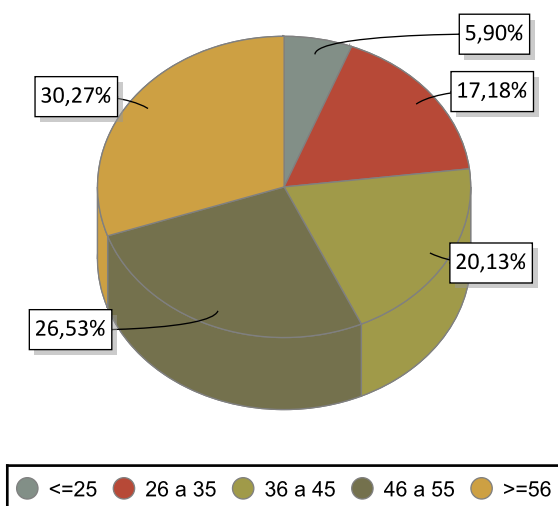

### PARO REXISTRADO POR NIVEL FORMATIVO 2017

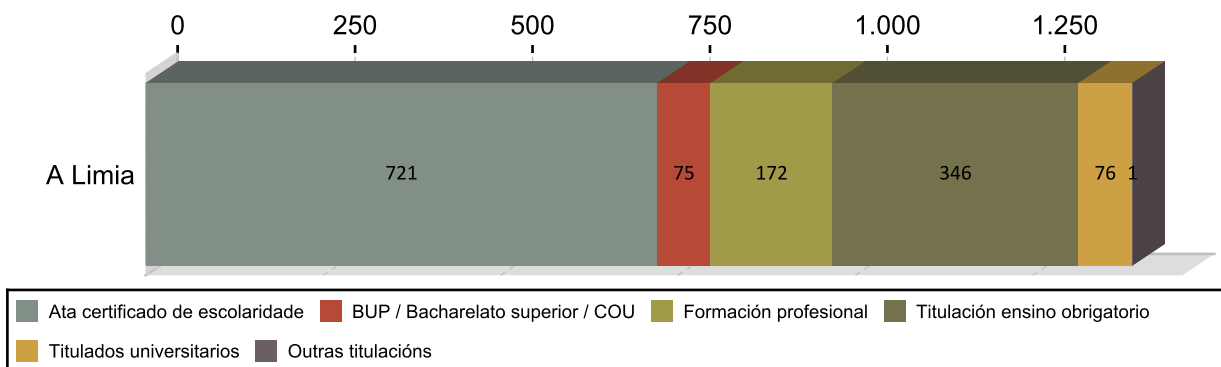

## ANTIGÜIDADE NA DEMANDA 2017

	Homes	% H.	Mulleres	% M.	Total	% T.
<= 1 mes	81	13,09	64	10,42	145	10,42
de 1 a 3 meses	125	20,19	97	15,96	222	15,96
de 3 a 6 meses	59	9,53	74	9,56	133	9,56
de 6 a 12 meses	75	12,12	107	13,08	182	13,08
de 12 a 24 meses	79	12,76	102	13,01	181	13,01
máis de 24 meses	200	32,31	328	37,96	528	37,96
<b>Total</b>	<b>619</b>	<b>100</b>	<b>772</b>	<b>100</b>	<b>1.391</b>	<b>100</b>

## PARO R. POR SECTORES 2017

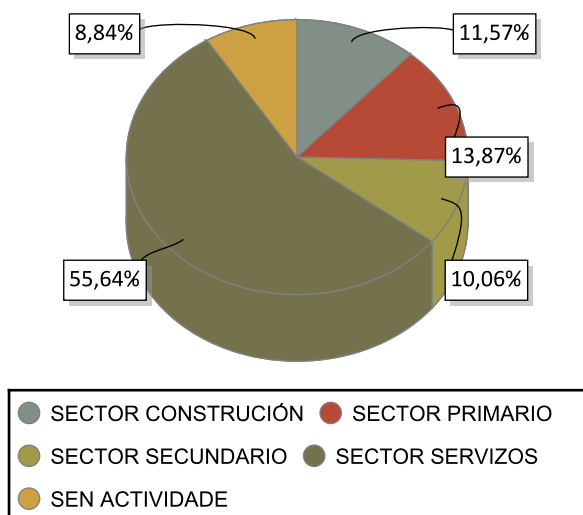

## VARIACIÓN PORCENTUAL 2017-2016

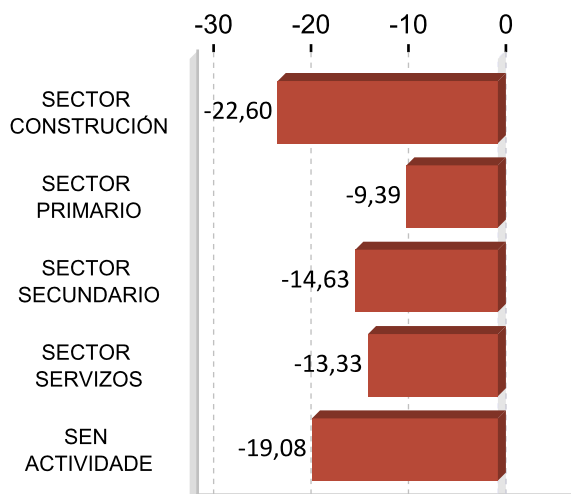

## ACTIVIDADES ECONÓMICAS CON MAIOR PORCENTAXE DE PARO REXISTRADO 2017

ACTIVIDADE ECONÓMICA	A Limia	%
Administración pública e defensa; Seguridade Social obrigatoria	151	10,86
Comercio ao retallo, salvo de vehículos de motor e motocicletas	132	9,49
Servizos de comidas e bebidas	126	9,06
Agricultura, gandería, caza e servizos relacionados con elas	126	9,06
Sen emprego anterior	123	8,84
Construción de edificios	74	5,32
Actividades de construción especializada	72	5,18
Silvicultura e explotación forestal	67	4,82
Educación	66	4,74
Comercio por xunto e intermediarios do comercio, salvo de vehículos de motor e motocicletas	44	3,16

## OCUPACIÓNS MÁIS DEMANDADAS. TOTAL XERAL E SEXO 2017

OCUPACIÓN	Total	%
PERSOAL DE LIMPEZA OU LIMPADOR , EN XERAL	384	6,88
DEPENDENTES DE COMERCIO, EN XERAL	283	5,07
PEÓNS FORESTAIS	243	4,36
PEÓNS DA INDUSTRIA MANUFACTUREIRA, EN XERAL	210	3,76
PEÓNS DA CONSTRUCCIÓN DE EDIFICIOS	159	2,85
CONDUTORES DE FURGONETA, ATA 3,5 T.	156	2,80
COCIÑEIROS, EN XERAL	128	2,29
PEÓNS DE OBRAS PUBLICAS, EN XERAL	126	2,26
CAMAREIROS, EN XERAL	122	2,19
ASISTENTES DOMICILIARIOS	113	2,03

OCUPACIÓN	Homes	%
PEÓNS FORESTAIS	185	7,37
PEÓNS DA CONSTRUCCIÓN DE EDIFICIOS	159	6,34
CONDUTORES DE FURGONETA, ATA 3,5 T.	139	5,54
PEÓNS DE OBRAS PUBLICAS, EN XERAL	117	4,66
PEÓNS DA INDUSTRIA MANUFACTUREIRA, EN XERAL	101	4,03

OCUPACIÓN	Mulleres	%
PERSOAL DE LIMPEZA OU LIMPADOR , EN XERAL	352	11,47
DEPENDENTES DE COMERCIO, EN XERAL	262	8,54
ASISTENTES DOMICILIARIOS	112	3,65
COCIÑEIROS, EN XERAL	110	3,58
PEÓNS DA INDUSTRIA MANUFACTUREIRA, EN XERAL	109	3,55

Nota: Un mesmo parado pode solicitar ata seis ocupacións distintas nas que desexa traballar, nesta táboa téñense en conta todas as ocupacións demandadas polos parados.

## 4. AFILIACIÓNS Á SEGURIDADE SOCIAL

### AFILIACIÓNS A LIMIA 2017

	Total	Variación
A Limia	4.629	3,10

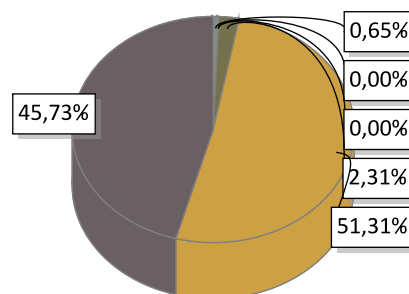

AGRARIO: 30	MAR: 0	CARBON: 0	HOGAR: 107
GENERAL: 2.375	AUTONOMOS: 2.117		

### EVOLUCIÓN ANUAL DA AFILIACIÓN DE TRABALLADORES

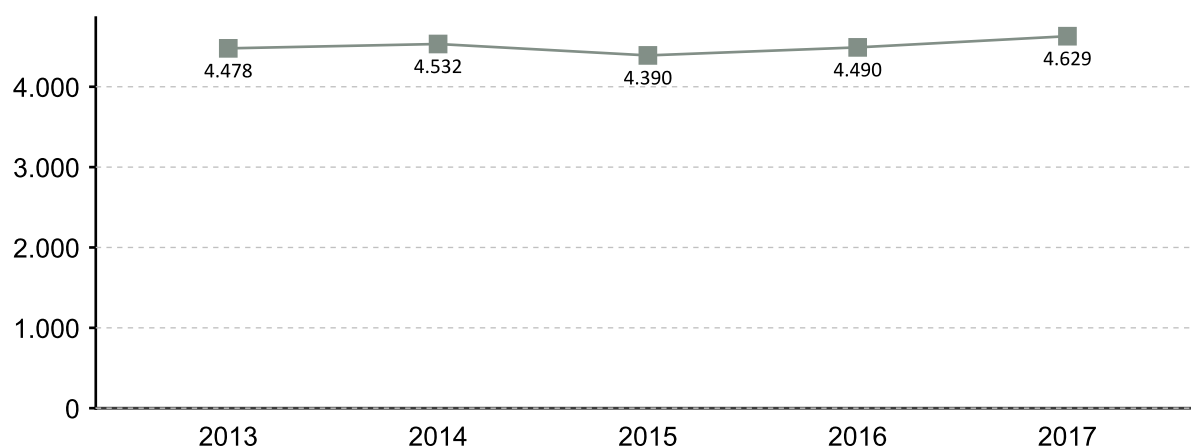

### EVOLUCIÓN MENSUAL DAS AFILIACIÓNS. 2017

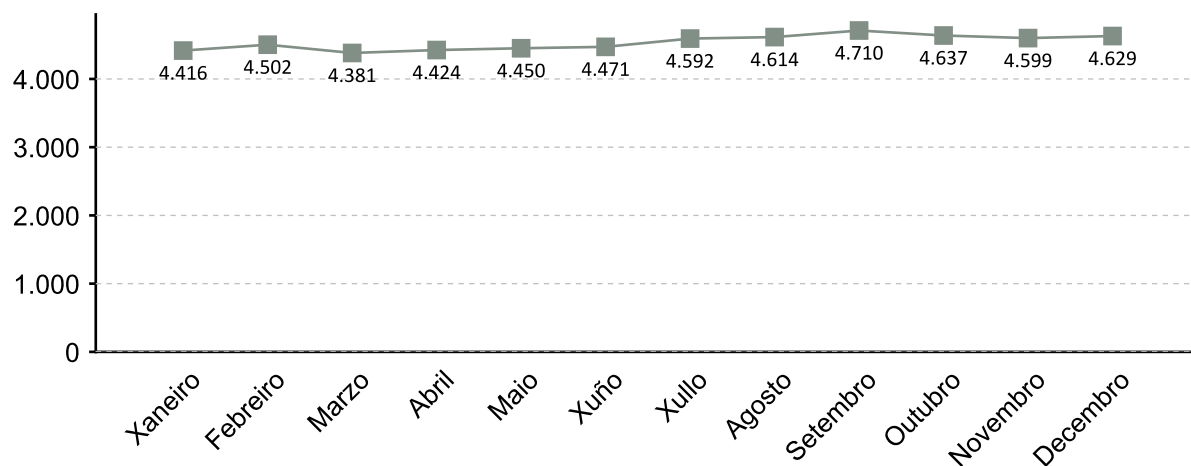

A fonte estatística utilizada para a elaboración deste apartado é a Tesouraría Xeral da Seguridade Social. Datos de afiliacións rexistradas a último día do ano. Para o gráfico de evolución tómase de referencia o último día do mes

### AFILIACIÓNS POR SECTOR 2017

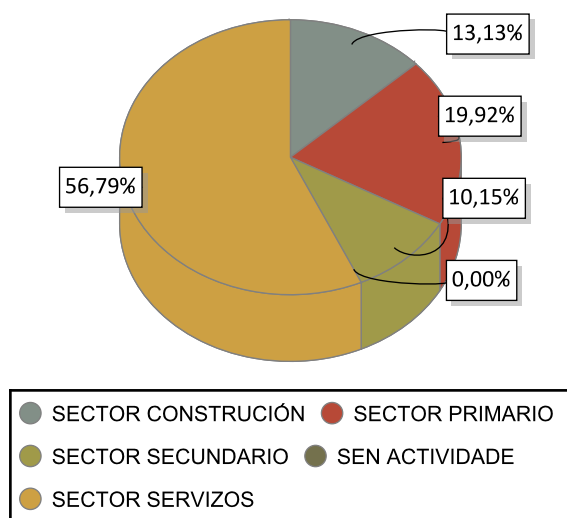

### VARIACIÓN PORCENTUAL 2017-2016

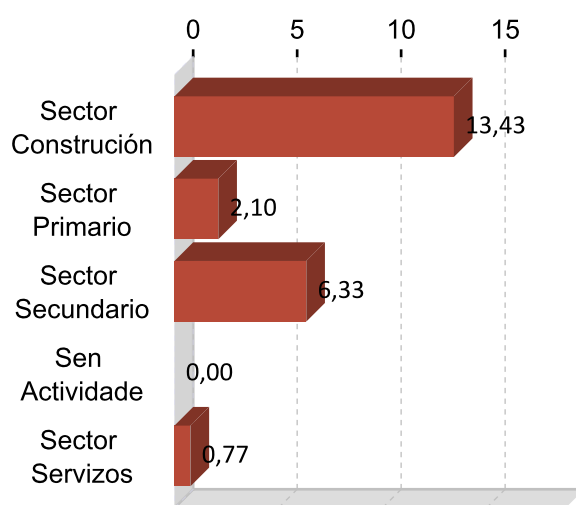

### DEZ ACTIVIDADES ECONÓMICAS CON MAIOR PORCENTAXE DE AFILIACIÓN 2017

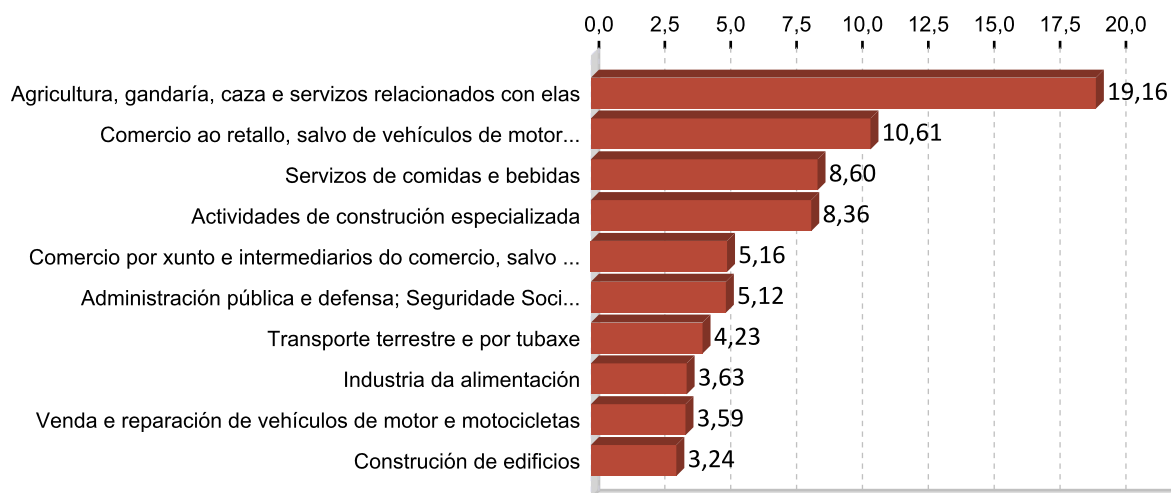

## 5. PERFIL DAS PERSOAS DEMANDANTES E CONTRATADAS EN A LIMIA 2017

### Paro

Sexo: muller

Idade: >=56

Nivel formativo:  
ata certificado de escolaridade

Antigüidade na demanda:  
máis de 24 meses

Actividade económica de procedencia:  
administración pública e defensa;  
seguridade social obrigatoria

Ocupación máis demandada:  
persoal de limpeza ou limpador , en xeral

### Contratos

Sexo: home

Idade: 26 a 35

Nivel formativo:  
titulación ensino obrigatorio

Tipoloxía: temporal

Actividade económica:  
servizos de comidas e bebidas

Ocupación:  
camareiros asalariados

Nota: O perfil está elaborado co resultado dos valores máximos obtidos dentro de cada variable.

# FICHAS COMARCAIS DO MERCADO LABORAL GALEGO

## Ourense

### Provincia: Ourense



## 2018

### CONTIDO

1. Datos de poboación
2. Contratación
3. Paro rexistrado
4. Afiliacións á Seguridade Social
5. Perfil das persoas demandantes e contratadas

XUNTA DE GALICIA



## 1. DATOS DE POBOACIÓN

### HABITANTES

	2017	2016	% Variación 2017/2016
Amoeiro	2.231	2.264	-1,46
Barbadás	10.791	10.638	1,44
Coles	3.077	3.126	-1,57
Esgos	1.154	1.194	-3,35
Nogueira de	2.033	2.075	-2,02
Ourense	105.636	105.893	-0,24
Pereiro de	6.228	6.255	-0,43
Peroxa, A	1.902	1.948	-2,36
San Cibrao das	5.184	5.113	1,39
Taboadela	1.458	1.475	-1,15
Toén	2.377	2.395	-0,75
Vilamarín	1.940	1.996	-2,81
<b>Ourense</b>	<b>144.011</b>	<b>144.372</b>	<b>-0,25</b>

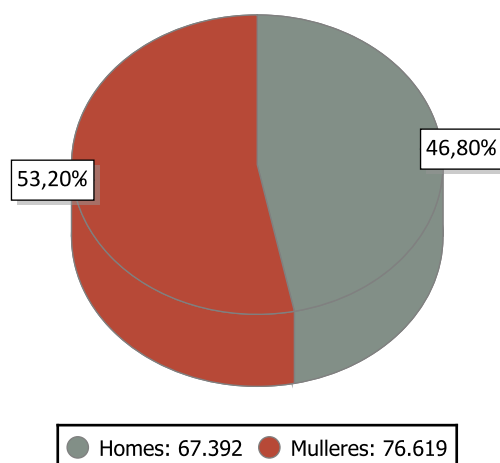

### INDICADORES DE POBOACIÓN 2016

	Idade media			Índice de recambio de poboación activa	Índice de envellecemento
	Homes	Mulleres	Total		
Ourense	45,0	48,4	46,8	160,0	157,9

### POBOACIÓN ESTRANXEIRA E MOVEMENTOS MIGRATORIOS

	2017			2016			Saldo migratorio
	Poboación estranxeira	% de poboación estranxeira sobre o total da poboación	Emigración interna	Emigración externa	Inmigración interna	Inmigración externa	
Ourense	5.618	3,90	4.061	1.842	4.344	2.092	533

#### DEFINICIÓNS

##### Idade media no 1 de xaneiro

Media aritmética das idades dos individuos que compoñen unha poboación.

##### Índice de recambio da poboación en idade activa

Relación entre a poboación entre 60 e 64 anos e a poboación entre 15 e 19 anos. Mide a capacidade dunha poboación para substituír os individuos que se van xubilando.

##### Índice de envellecemento

Relación entre a poboación maior de 64 anos e a poboación menor de 20 anos.

##### Emigración

Para un ámbito xeográfico determinado é aquela migración que ten orixe nese ámbito e destino fóra deste ámbito. Fálase de emigración interna cando o destino é outro concello de Galicia e emigración externa cando o destino é outro concello do resto de España ou o estranxeiro.

##### Inmigración

Para un ámbito xeográfico determinado é aquela migración con destino neste ámbito e orixe fóra deste. Fálase de inmigración interna cando a orixe é outro concello de Galicia e inmigración externa cando a orixe é outro concello de España ou o estranxeiro.

##### Saldo migratorio

Para cada ámbito territorial, é a diferenza entre o número de inmigracións e o número de emigracións. Se é positivo indica que as entradas de poboación superan as saídas e se é negativo o contrario.

## 2. CONTRATACIÓN <sup>1</sup>

### CONTRATOS OURENSE 2017

	Homes	Mulleres	Total	Variación 2017/16
Ourense	22.042	21.116	43.158	5,94

### EVOLUCIÓN ANUAL DA CONTRATACIÓN

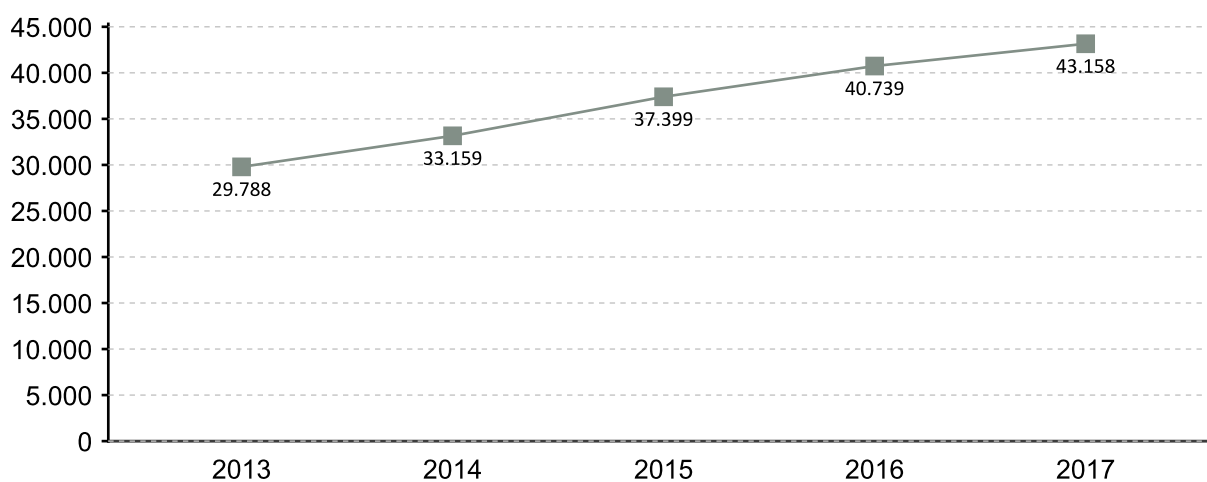

### EVOLUCIÓN MENSUAL DA CONTRATACIÓN 2017

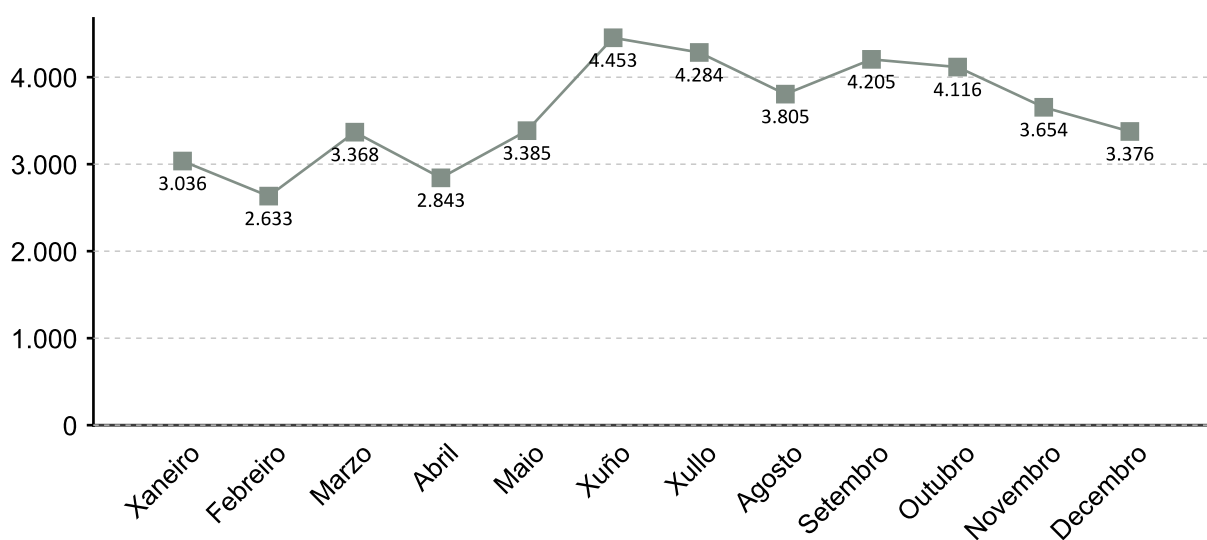

1. A fonte estatística utilizada para a elaboración dos seguintes apartados é a do Servizo Público de Emprego de Galicia

### CONTRATACIÓN POR SEXO 2017

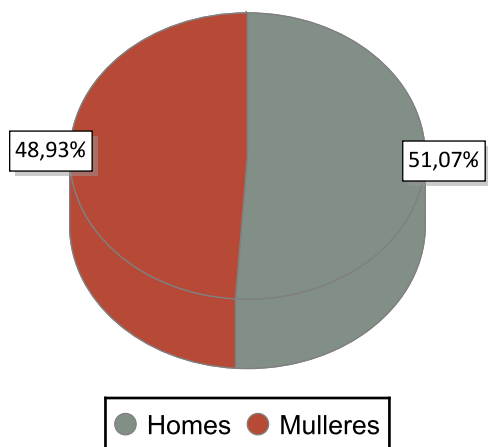

### VARIACIÓN PORCENTUAL 2017-2016

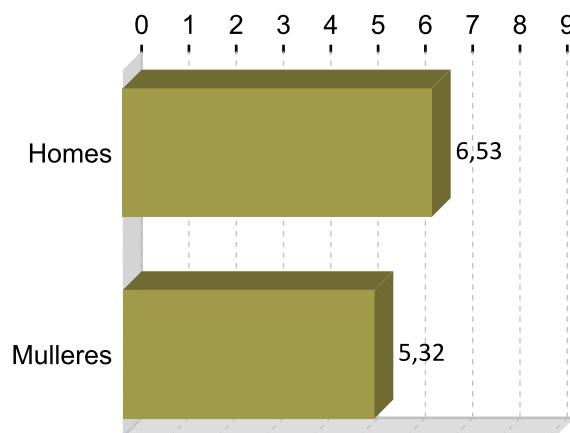

### CONTRATACIÓN POR IDADE 2017

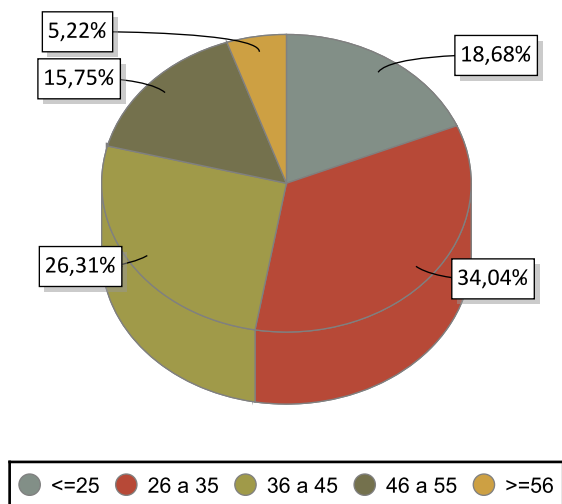

### VARIACIÓN PORCENTUAL 2017-2016

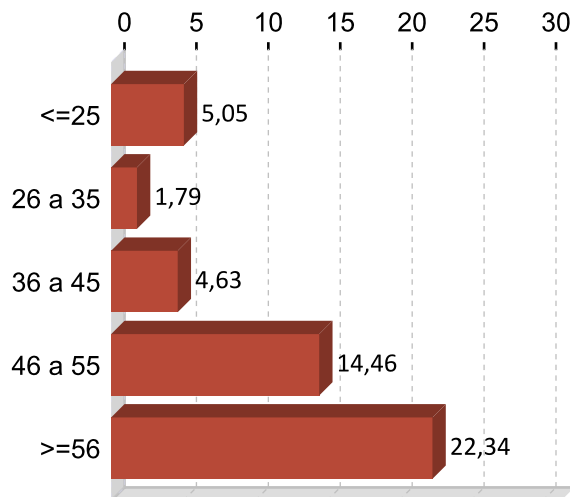

### CONTRATACIÓN POR NIVEL FORMATIVO 2017

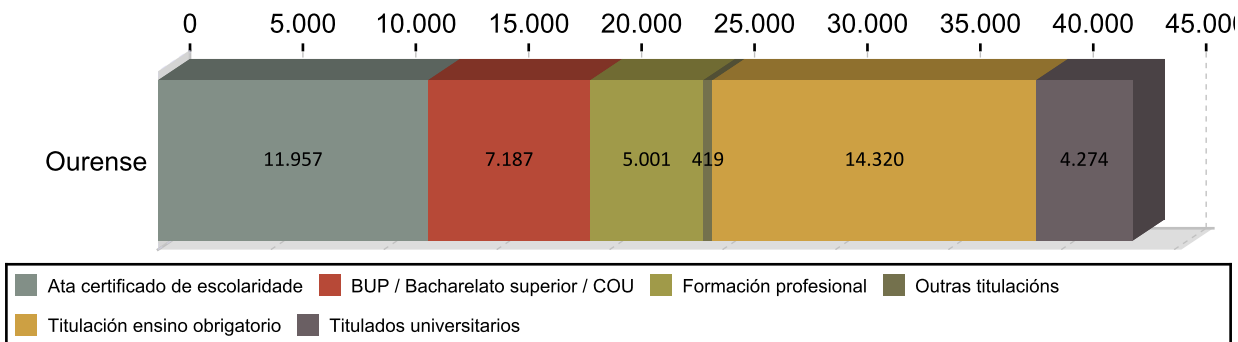

### CONTRATACIÓN POR TIPOLOXÍA E PORCENTAXE 2017

Tipo de contrato	Ourense	Porcentaxe
Indefinido	3.147	7,29
Indefinido tempo parcial	1.591	3,69
Outros	290	0,67
Prácticas/Formación	564	1,31
Temporal	22.064	51,12
Temporal tempo parcial	15.502	35,92
<b>Total</b>	<b>43.158</b>	<b>100</b>

### PORCENTAXE DE CONTRATACIÓN INDEFINIDA E RESTANTE POR SEXO 2017

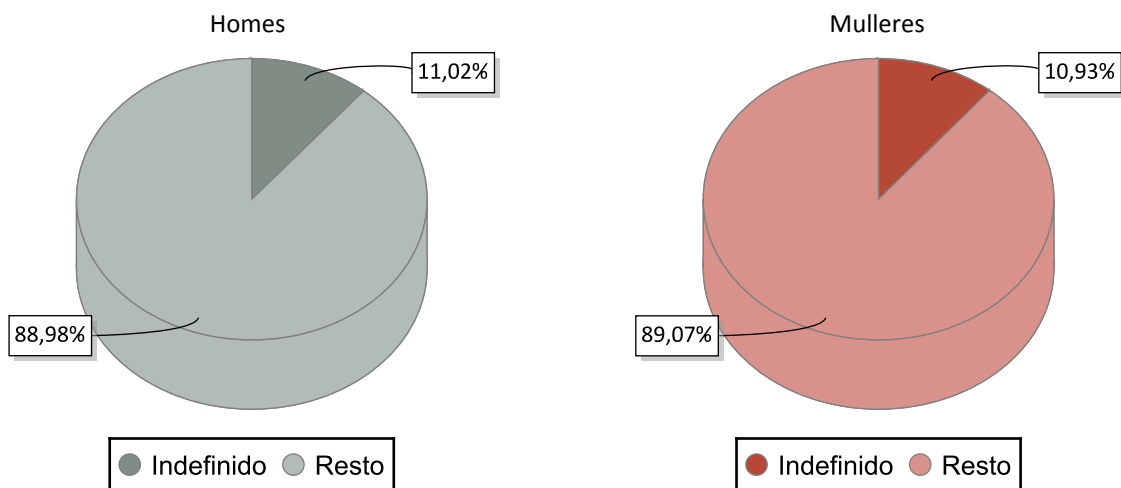

### CONTRATACIÓN NOS GRANDES SECTORES DE ACTIVIDADE E SEXO 2017

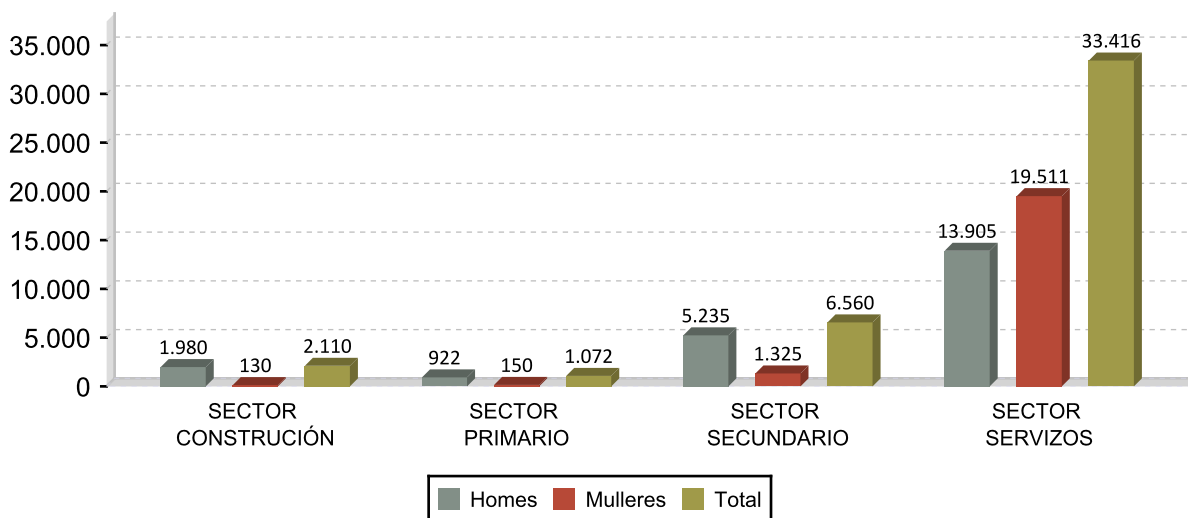

## DEZ ACTIVIDADES ECONÓMICAS CON MAIOR PORCENTAXE DE CONTRATOS 2017

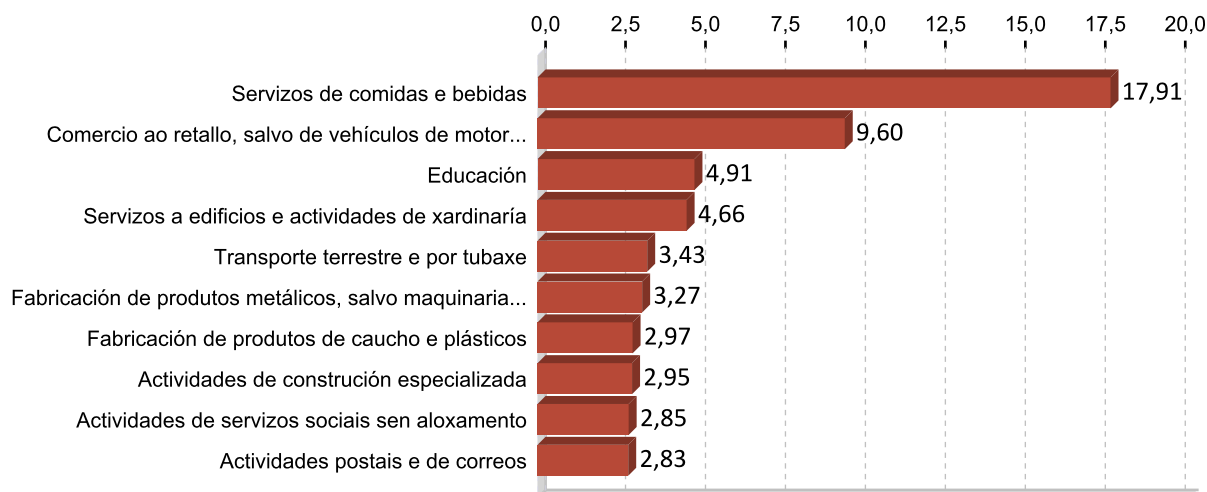

## OCUPACIÓNS CON MAIOR NÚMERO DE CONTRATOS E SEXO 2017

OCUPACIÓN	Total	%
CAMAREIROS ASALARIADOS	6.678	15,47
VENDEDORES EN TENDAS E ALMACÉNS	3.149	7,30
PERSOAL DE LIMPEZA DE OFICINAS, HOTEIS E OUTROS ESTABLECEMENTOS	2.543	5,89
PEÓNS DAS INDUSTRIAS MANUFACTUREIRAS	1.993	4,62
MONITORES DE ACTIVIDADES RECREATIVAS E DE ENTRETENIMENTO	1.314	3,04
EMPREGADOS DE SERVIZOS DE CORREOS (AGÁS EMPREGADOS DE MOSTRADOR)	1.143	2,65
OPERADORES EN INSTALACIÓNS PARA A OBTENCIÓN E TRANSFORMACIÓN DE	1.058	2,45
EMPREGADOS DOMÉSTICOS	1.033	2,39
PEÓNS DO TRANSPORTE DE MERCADORÍAS E DESCARGADORES	1.030	2,39
CONDUTORES ASALARIADOS DE CAMIÓN	968	2,24

OCUPACIÓN	Homes	%
CAMAREIROS ASALARIADOS	3.368	15,28
PEÓNS DAS INDUSTRIAS MANUFACTUREIRAS	1.583	7,18
PEÓNS DO TRANSPORTE DE MERCADORÍAS E DESCARGADORES	976	4,43
CONDUTORES ASALARIADOS DE CAMIÓN	951	4,31
OPERADORES EN INSTALACIÓNS PARA A OBTENCIÓN E TRANSFORMACIÓN DE	902	4,09

OCUPACIÓN	Mulleres	%
CAMAREIROS ASALARIADOS	3.310	15,68
VENDEDORES EN TENDAS E ALMACÉNS	2.498	11,83
PERSOAL DE LIMPEZA DE OFICINAS, HOTEIS E OUTROS ESTABLECEMENTOS	2.202	10,43
EMPREGADOS DOMÉSTICOS	995	4,71
MONITORES DE ACTIVIDADES RECREATIVAS E DE ENTRETENIMENTO	814	3,85

### 3. PARO REXISTRADO <sup>1</sup>

#### PARO REXISTRADO OURENSE 2017

	Homes	Mulleres	Total	Variación 2017/16
Ourense	4.029	5.420	9.449	-11,82

#### EVOLUCIÓN ANUAL DO PARO REXISTRADO

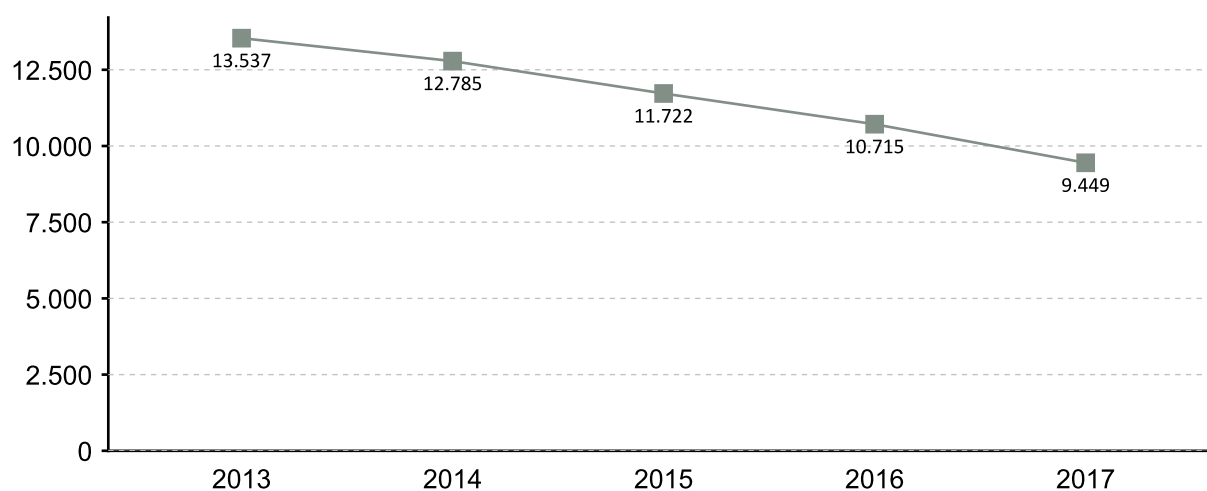

#### EVOLUCIÓN MENSUAL DO PARO REXISTRADO 2017

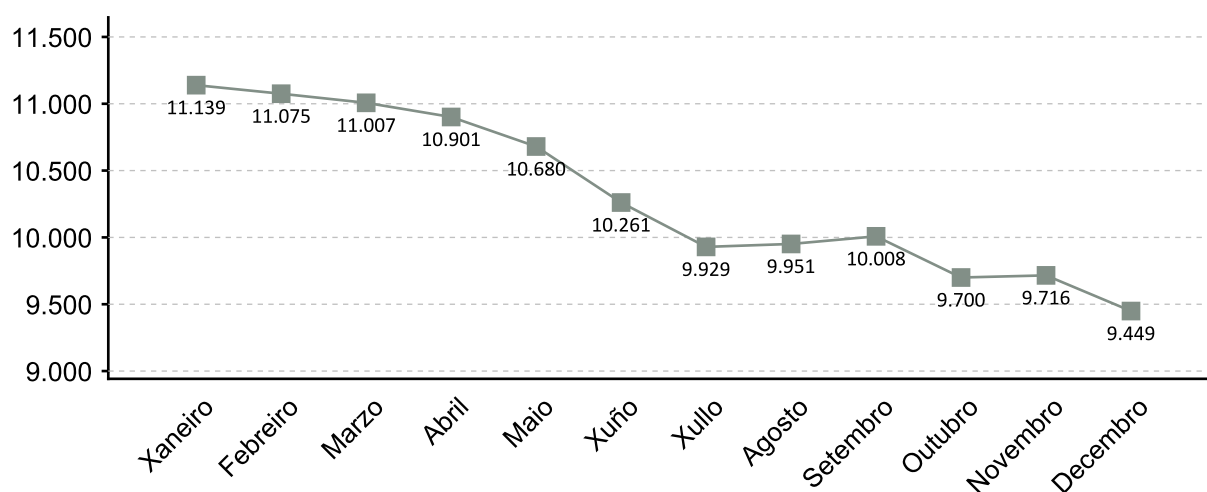

1. A fonte estatística utilizada para a elaboración dos seguintes apartados é a do Servizo Público de Emprego de Galicia

### PARO REXISTRADO POR SEXO 2017 VARIACIÓN PORCENTUAL 2017-2016

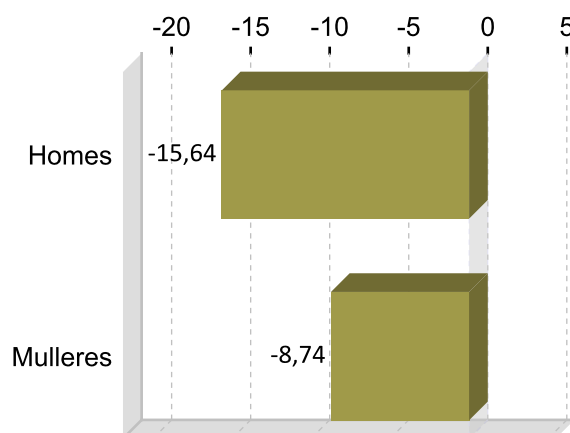
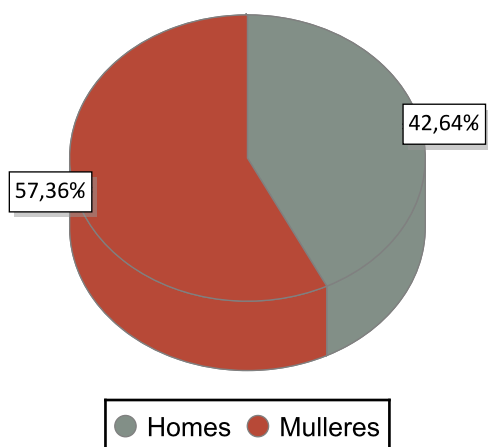

### PARO REXISTRADO POR IDADE 2017 VARIACIÓN PORCENTUAL 2017-2016

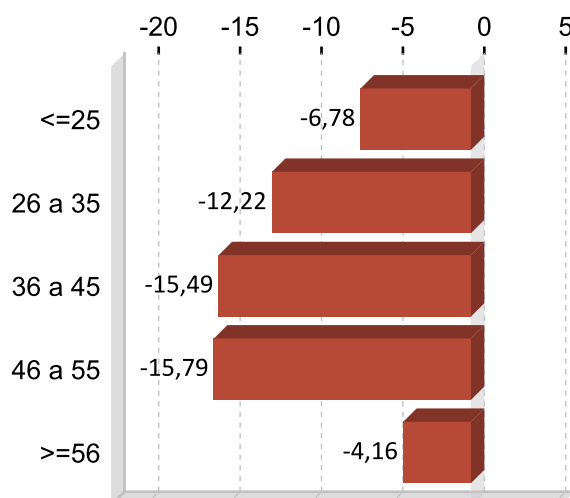
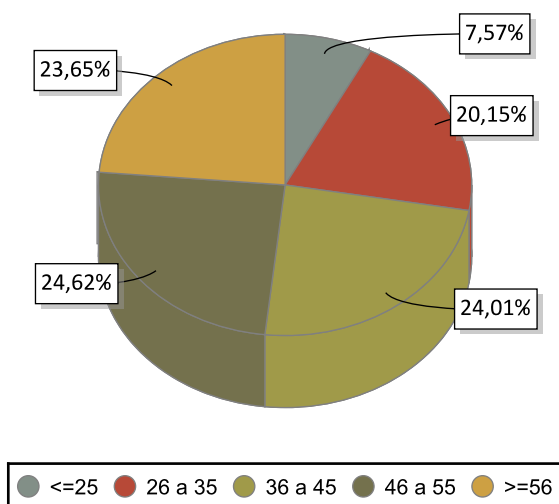

### PARO REXISTRADO POR NIVEL FORMATIVO 2017

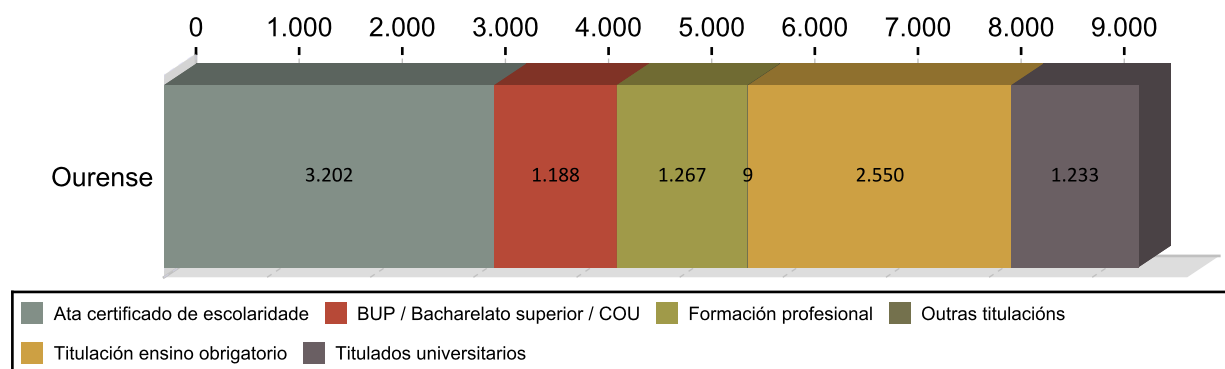

## ANTIGÜIDADE NA DEMANDA 2017

	Homes	% H.	Mulleres	% M.	Total	% T.
<= 1 mes	521	12,93	452	10,30	973	10,30
de 1 a 3 meses	797	19,78	823	17,14	1.620	17,14
de 3 a 6 meses	491	12,19	705	12,66	1.196	12,66
de 6 a 12 meses	505	12,53	749	13,27	1.254	13,27
de 12 a 24 meses	513	12,73	841	14,33	1.354	14,33
máis de 24 meses	1.202	29,83	1.850	32,30	3.052	32,30
<b>Total</b>	<b>4.029</b>	<b>100</b>	<b>5.420</b>	<b>100</b>	<b>9.449</b>	<b>100</b>

## PARO R. POR SECTORES 2017

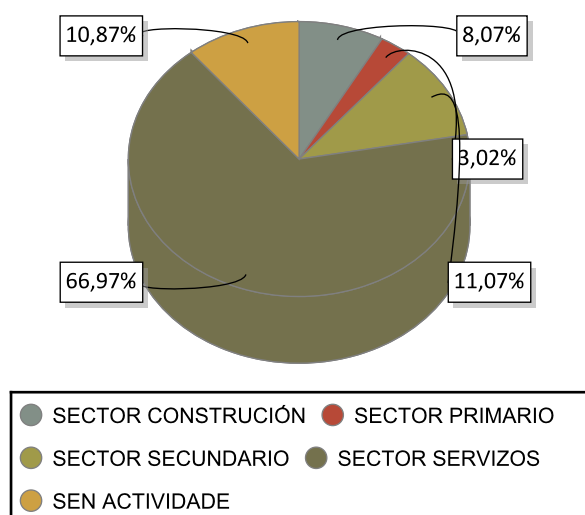

## VARIACIÓN PORCENTUAL 2017-2016

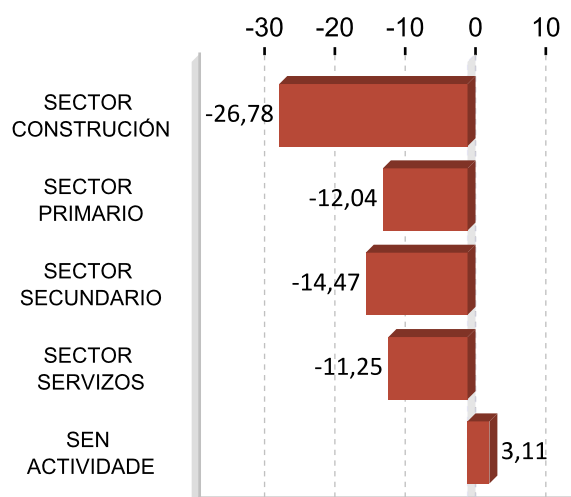

## ACTIVIDADES ECONÓMICAS CON MAIOR PORCENTAXE DE PARO REXISTRADO 2017

ACTIVIDADE ECONÓMICA	Ourense	%
Servizos de comidas e bebidas	1.069	11,31
Sen emprego anterior	1.027	10,87
Comercio ao retallo, salvo de vehículos de motor e motocicletas	955	10,11
Administración pública e defensa; Seguridade Social obrigatoria	425	4,50
Actividades de construción especializada	422	4,47
Servizos a edificios e actividades de xardinaría	386	4,09
Actividades relacionadas co emprego	375	3,97
Comercio por xunto e intermediarios do comercio, salvo de vehículos de motor e motocicletas	345	3,65
Construción de edificios	289	3,06
Actividades dos fogares como empregadores de persoal doméstico	282	2,98

## OCUPACIÓNS MÁIS DEMANDADAS. TOTAL XERAL E SEXO 2017

OCUPACIÓN	Total	%
DEPENDENTES DE COMERCIO, EN XERAL	2.276	6,58
PERSOAL DE LIMPEZA OU LIMPADOR , EN XERAL	1.775	5,13
EMPREGADOS ADMINISTRATIVOS, EN XERAL	1.426	4,12
CAMAREIROS, EN XERAL	1.007	2,91
PEÓNS DA INDUSTRIA MANUFACTUREIRA, EN XERAL	969	2,80
REPOÑEDORES DE HIPERMERCADO	857	2,48
MOZOS DE CARGA E DESCARGA, ALMACÉN E/OU MERCADO DE ABASTOS	829	2,40
CAIXEIROS DE COMERCIO	759	2,19
CONDUTORES DE FURGONETA, ATA 3,5 T.	742	2,15
PEÓNS DA CONSTRUCCIÓN DE EDIFICIOS	570	1,65

OCUPACIÓN	Homes	%
MOZOS DE CARGA E DESCARGA, ALMACÉN E/OU MERCADO DE ABASTOS	776	5,20
CONDUTORES DE FURGONETA, ATA 3,5 T.	688	4,61
PEÓNS DA CONSTRUCCIÓN DE EDIFICIOS	567	3,80
PEÓNS DA INDUSTRIA MANUFACTUREIRA, EN XERAL	537	3,60
CAMAREIROS, EN XERAL	462	3,09

OCUPACIÓN	Mulleres	%
DEPENDENTES DE COMERCIO, EN XERAL	1.898	9,66
PERSOAL DE LIMPEZA OU LIMPADOR , EN XERAL	1.544	7,86
EMPREGADOS ADMINISTRATIVOS, EN XERAL	1.087	5,53
CAIXEIROS DE COMERCIO	686	3,49
CAMAREIROS, EN XERAL	545	2,77

Nota: Un mesmo parado pode solicitar ata seis ocupacións distintas nas que desexa traballar, nesta táboa téñense en conta todas as ocupacións demandadas polos parados.

## 4. AFILIACIÓNS Á SEGURIDADE SOCIAL

### AFILIACIÓNS OURENSE 2017

	Total	Variación
Ourense	63.141	1,46

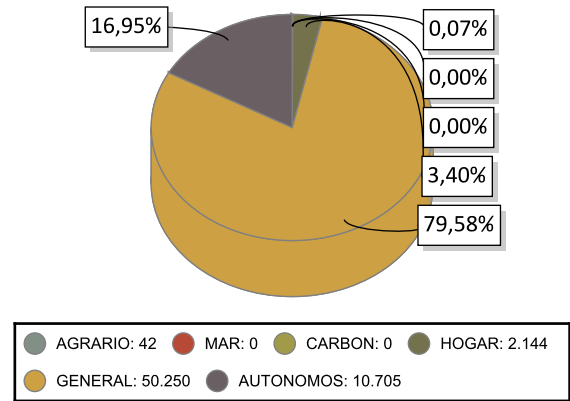

### EVOLUCIÓN ANUAL DA AFILIACIÓN DE TRABALLADORES

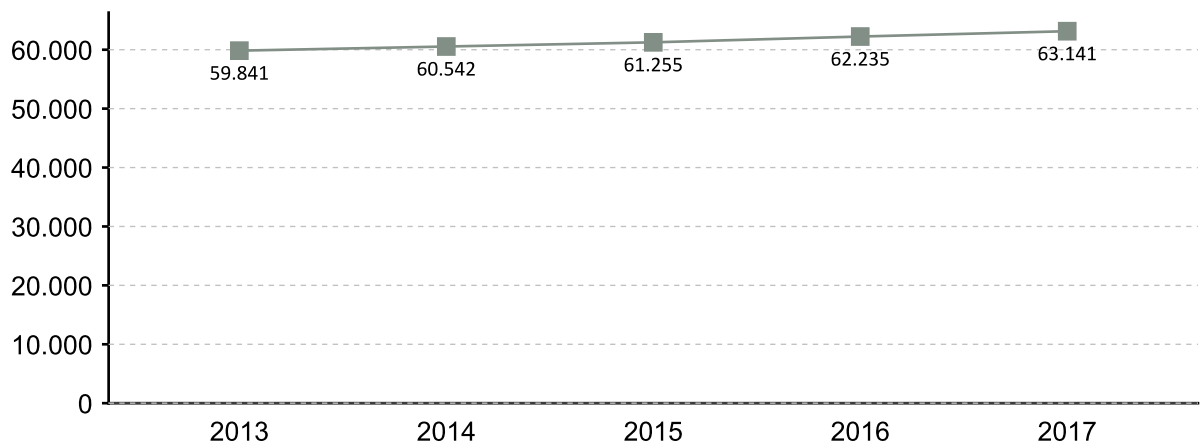

### EVOLUCIÓN MENSUAL DAS AFILIACIÓN. 2017

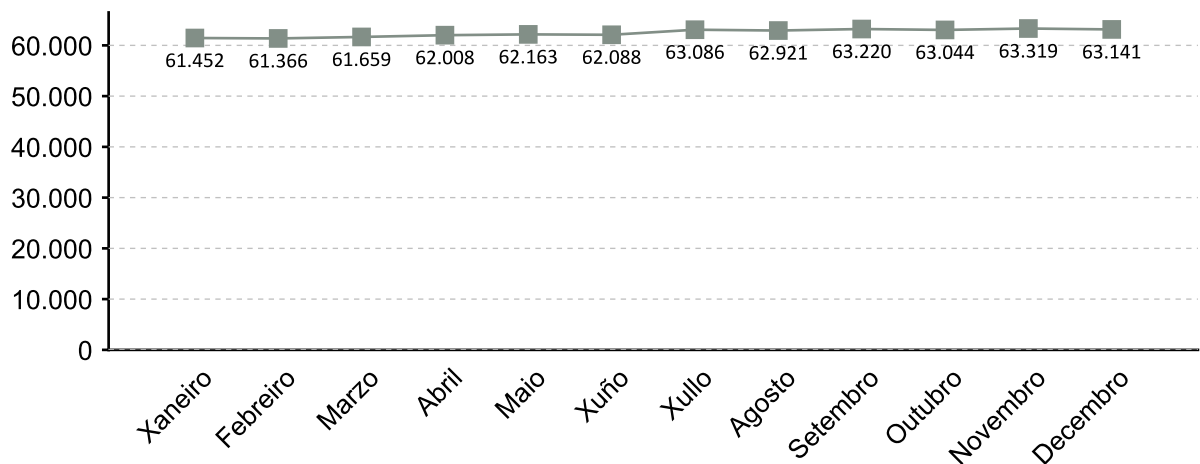

A fonte estatística utilizada para a elaboración deste apartado é a Tesouraría Xeral da Seguridade Social. Datos de afiliacións rexistradas a último día do ano. Para o gráfico de evolución tómase de referencia o último día do mes

### AFILIACIÓNS POR SECTOR 2017

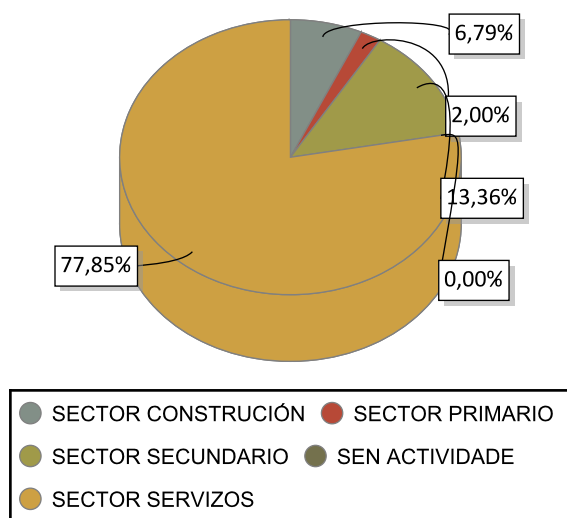

### VARIACIÓN PORCENTUAL 2017-2016

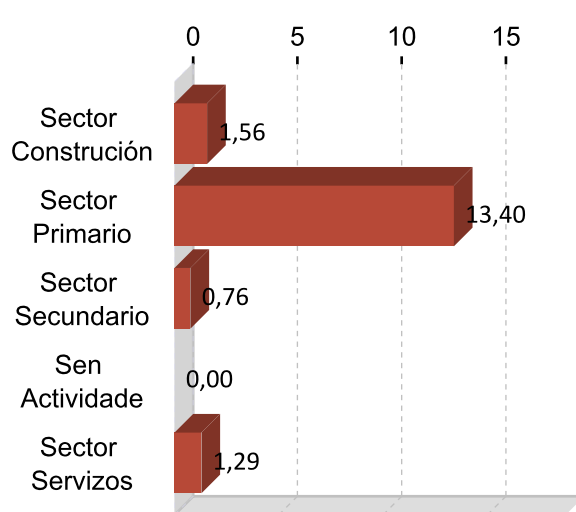

### DEZ ACTIVIDADES ECONÓMICAS CON MAIOR PORCENTAXE DE AFILIACIÓN 2017

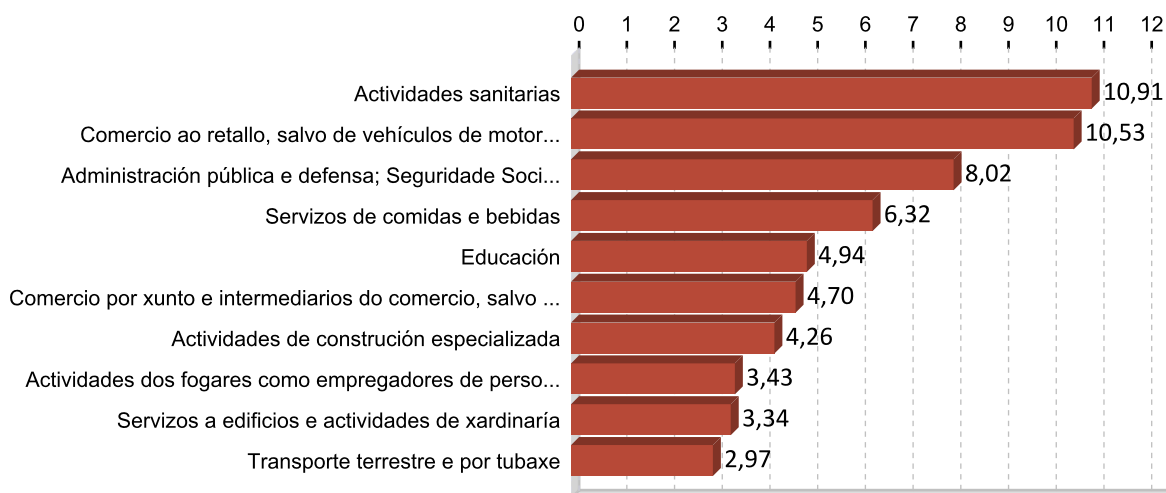

## 5. PERFIL DAS PERSOAS DEMANDANTES E CONTRATADAS EN OURENSE 2017



Nota: O perfil está elaborado co resultado dos valores máximos obtidos dentro de cada variable.

# FICHAS COMARCAIS DO MERCADO LABORAL GALEGO

## O Ribeiro

Provincia: Ourense



2018

### CONTIDO

1. Datos de poboación
2. Contratación
3. Paro rexistrado
4. Afiliacións á Seguridade Social
5. Perfil das persoas demandantes e contratadas

XUNTA DE GALICIA



## 1. DATOS DE POBOACIÓN

### HABITANTES

	2017	2016	% Variación 2017/2016
Arnoia, A	1.013	1.002	1,10
Avión	1.860	1.910	-2,62
Beade	411	427	-3,75
Carballada de	1.356	1.381	-1,81
Castrelo de	1.445	1.490	-3,02
Cenlle	1.176	1.196	-1,67
Cortegada	1.125	1.151	-2,26
Leiro	1.601	1.642	-2,50
Melón	1.254	1.280	-2,03
Ribadavia	5.095	5.068	0,53
<b>O Ribeiro</b>	<b>16.336</b>	<b>16.547</b>	<b>-1,28</b>

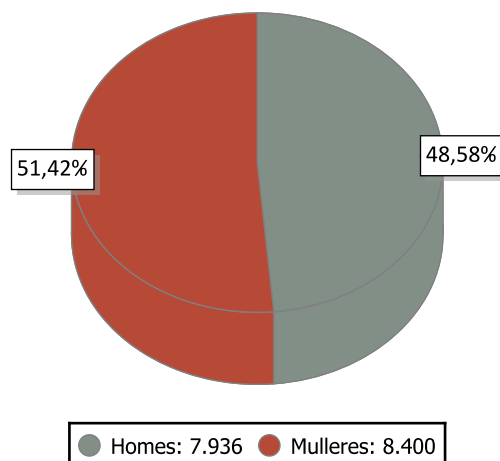

### INDICADORES DE POBOACIÓN 2016

	Idade media			Índice de recambio de poboación activa	Índice de envellecemento
	Homes	Mulleres	Total		
O Ribeiro	51,8	56,9	54,4	300,9	422,6

### POBOACIÓN ESTRANXEIRA E MOVEMENTOS MIGRATORIOS

	2017			2016			Saldo migratorio
	Poboación estranxeira	% de poboación estranxeira sobre o total da poboación	Emigración interna	Emigración externa	Inmigración interna	Inmigración externa	
O Ribeiro	410	2,51	567	204	497	204	-70

#### DEFINICIÓNS

##### Idade media no 1 de xaneiro

Media aritmética das idades dos individuos que compoñen unha poboación.

##### Índice de recambio da poboación en idade activa

Relación entre a poboación entre 60 e 64 anos e a poboación entre 15 e 19 anos. Mide a capacidade dunha poboación para substituír os individuos que se van xubilando.

##### Índice de envellecemento

Relación entre a poboación maior de 64 anos e a poboación menor de 20 anos.

##### Emigración

Para un ámbito xeográfico determinado é aquela migración que ten orixe nese ámbito e destino fóra deste ámbito. Fálase de emigración interna cando o destino é outro concello de Galicia e emigración externa cando o destino é outro concello do resto de España ou o estranxeiro.

##### Inmigración

Para un ámbito xeográfico determinado é aquela migración con destino neste ámbito e orixe fóra deste. Fálase de inmigración interna cando a orixe é outro concello de Galicia e inmigración externa cando a orixe é outro concello de España ou o estranxeiro.

##### Saldo migratorio

Para cada ámbito territorial, é a diferenza entre o número de inmigracións e o número de emigracións. Se é positivo indica que as entradas de poboación superan as saídas e se é negativo o contrario.

## 2. CONTRATACIÓN <sup>1</sup>

### CONTRATOS O RIBEIRO 2017

	Homes	Mulleres	Total	Variación 2017/16
O Ribeiro	1.898	1.716	3.614	3,11

### EVOLUCIÓN ANUAL DA CONTRATACIÓN

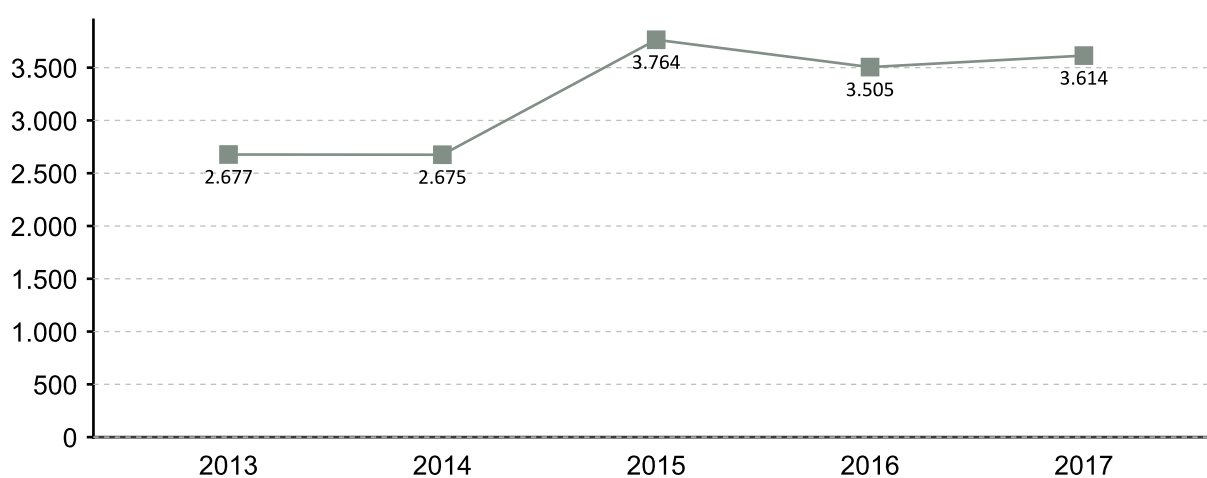

### EVOLUCIÓN MENSUAL DA CONTRATACIÓN 2017

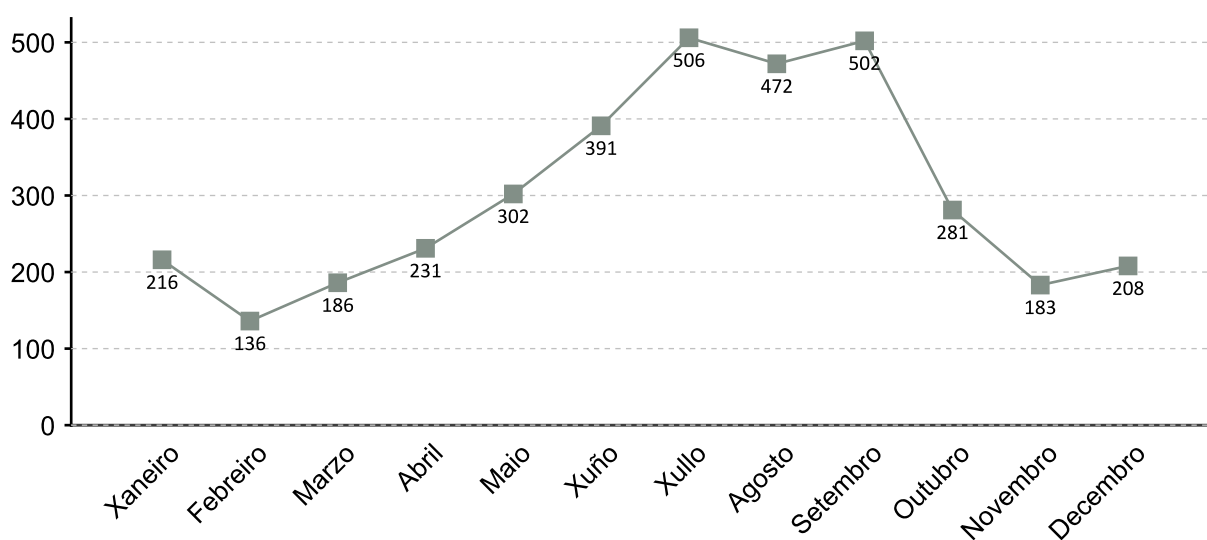

1. A fonte estatística utilizada para a elaboración dos seguintes apartados é a do Servizo Público de Emprego de Galicia

### CONTRATACIÓN POR SEXO 2017

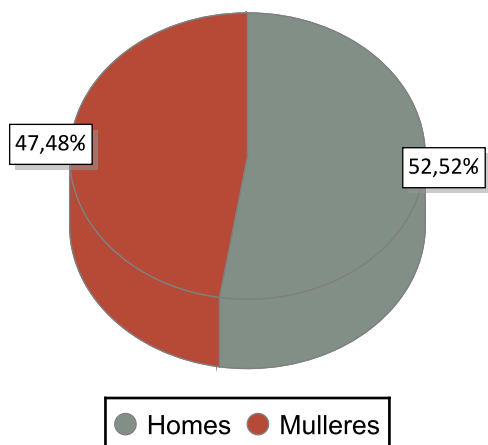

### VARIACIÓN PORCENTUAL 2017-2016

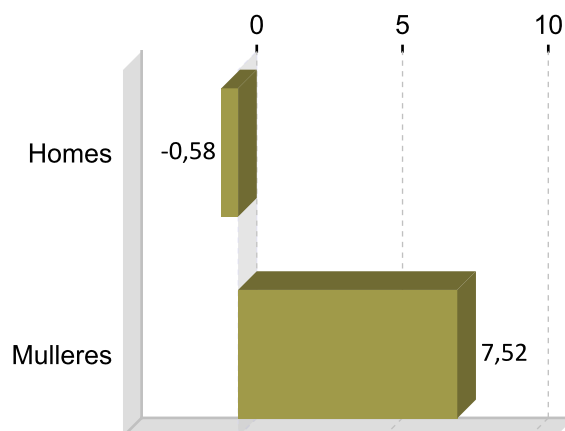

### CONTRATACIÓN POR IDADE 2017

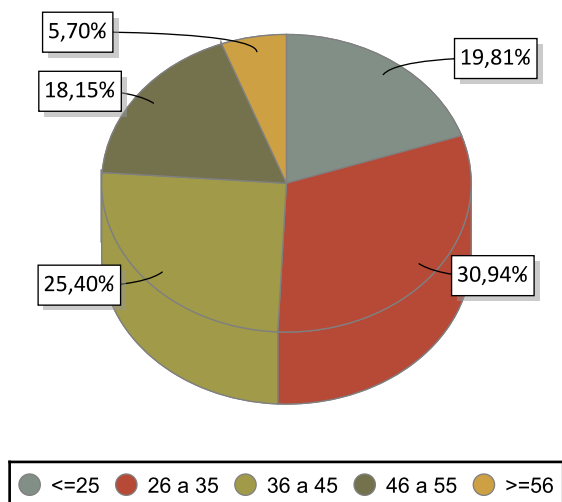

### VARIACIÓN PORCENTUAL 2017-2016

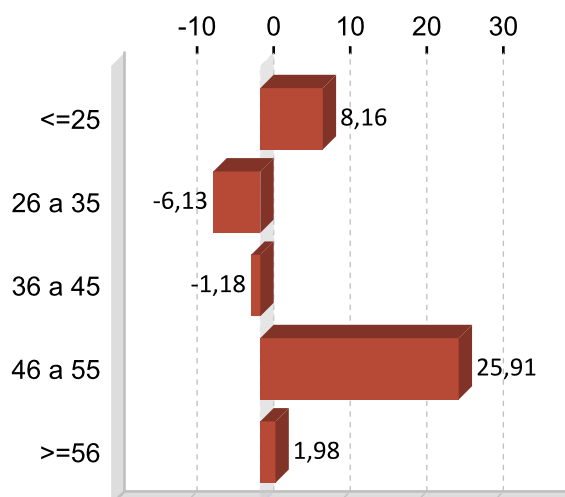

### CONTRATACIÓN POR NIVEL FORMATIVO 2017

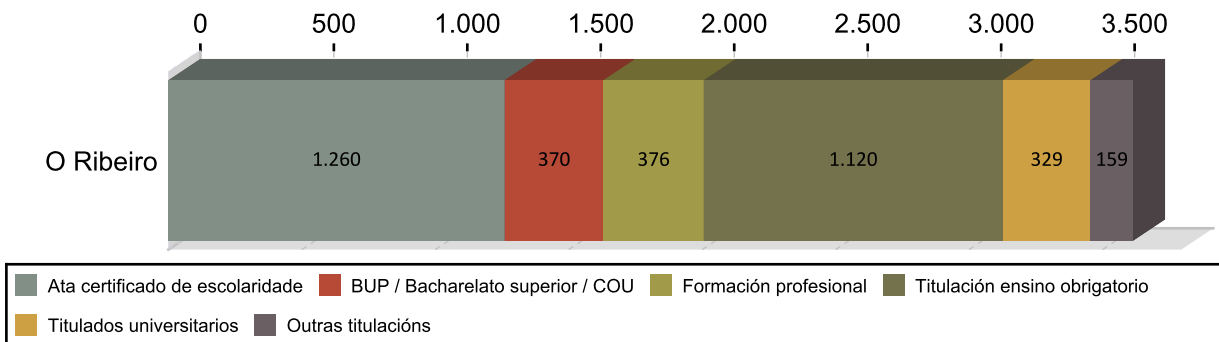

### CONTRATACIÓN POR TIPOLOXÍA E PORCENTAXE 2017

Tipo de contrato	O Ribeiro	Porcentaxe
Indefinido	172	4,76
Indefinido tempo parcial	59	1,63
Outros	114	3,15
Temporal	2.122	58,72
Temporal tempo parcial	1.117	30,91
Prácticas/Formación	30	0,83
<b>Total</b>	<b>3.614</b>	<b>100</b>

### PORCENTAXE DE CONTRATACIÓN INDEFINIDA E RESTANTE POR SEXO 2017

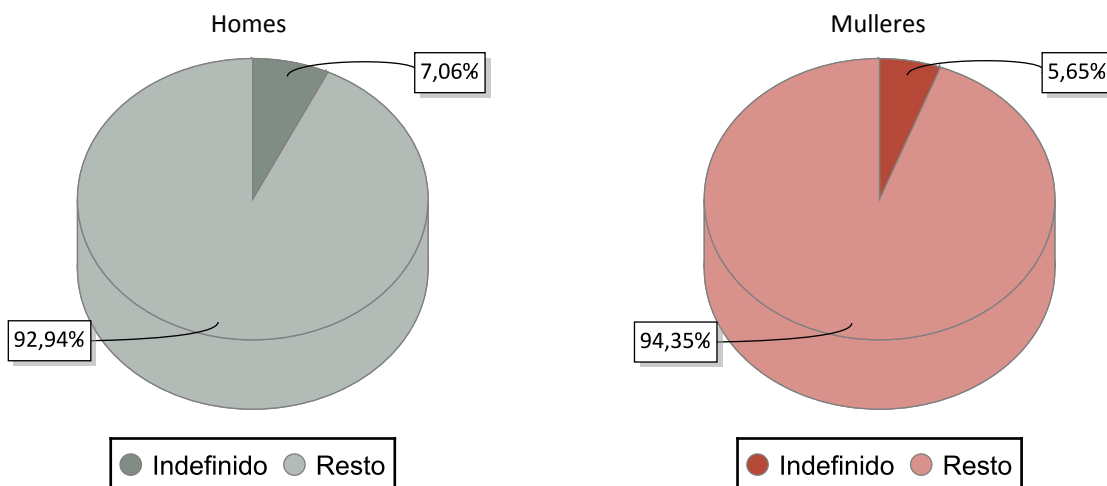

### CONTRATACIÓN NOS GRANDES SECTORES DE ACTIVIDADE E SEXO 2017

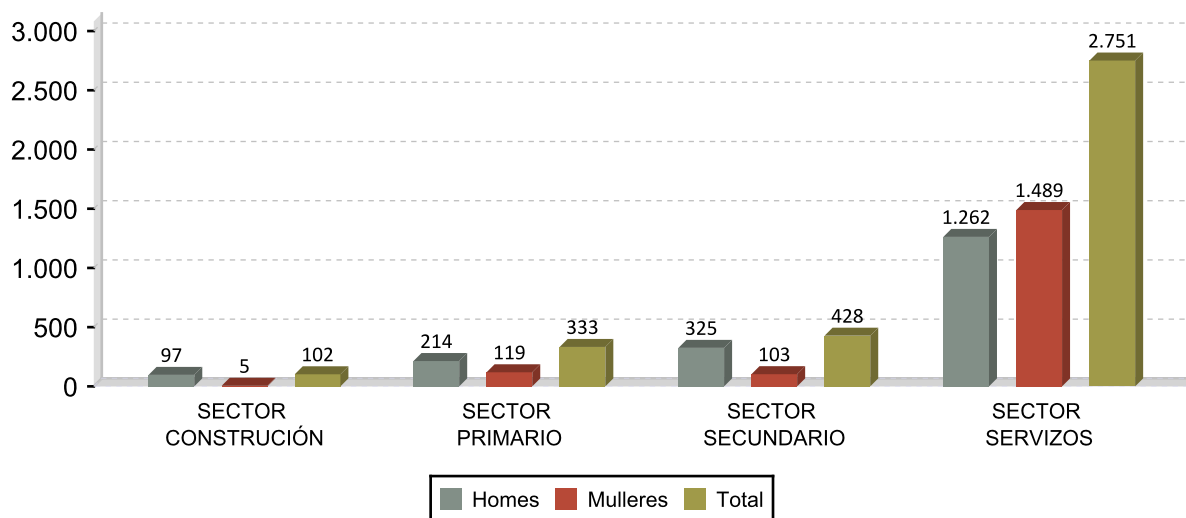

## DEZ ACTIVIDADES ECONÓMICAS CON MAIOR PORCENTAXE DE CONTRATOS 2017

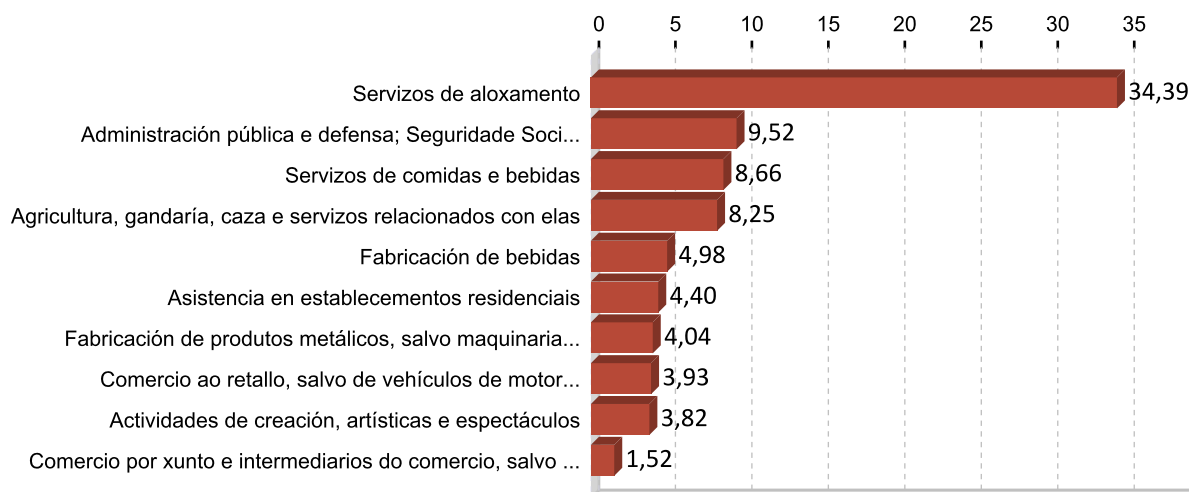

## OCUPACIÓNS CON MAIOR NÚMERO DE CONTRATOS E SEXO 2017

OCUPACIÓN	Total	%
CAMAREIROS ASALARIADOS	1.052	29,11
PEÓNS AGRÍCOLAS (AGÁS EN HORTAS, INVERNADOIROS, VIVEIROS E XARDÍNS)	317	8,77
PERSOAL DE LIMPEZA DE OFICINAS, HOTEIS E OUTROS ESTABLECEMENTOS	211	5,84
COMPOSITORES, MÚSICOS E CANTANTES	140	3,87
TRABALLADORES DOS COIDADOS ÁS PERSOAS EN SERVIZOS DE SAÚDE NON	122	3,38
COCIÑEIROS ASALARIADOS	122	3,38
TRABALLADORES DOS COIDADOS PERSOAIS A DOMICILIO	118	3,27
VENDEDORES EN TENDAS E ALMACÉNS	101	2,79
MONITORES DE ACTIVIDADES RECREATIVAS E DE ENTRETENIMENTO	99	2,74
PEÓNS FORESTAIS E DA CAZA	89	2,46

OCUPACIÓN	Homes	%
CAMAREIROS ASALARIADOS	605	31,88
PEÓNS AGRÍCOLAS (AGÁS EN HORTAS, INVERNADOIROS, VIVEIROS E XARDÍNS)	189	9,96
PEÓNS FORESTAIS E DA CAZA	86	4,53
COMPOSITORES, MÚSICOS E CANTANTES	74	3,90
PEÓNS DAS INDUSTRIAS MANUFACTUREIRAS	68	3,58

OCUPACIÓN	Mulleres	%
CAMAREIROS ASALARIADOS	447	26,05
PERSOAL DE LIMPEZA DE OFICINAS, HOTEIS E OUTROS ESTABLECEMENTOS	182	10,61
PEÓNS AGRÍCOLAS (AGÁS EN HORTAS, INVERNADOIROS, VIVEIROS E XARDÍNS)	128	7,46
TRABALLADORES DOS COIDADOS ÁS PERSOAS EN SERVIZOS DE SAÚDE NON	120	6,99
TRABALLADORES DOS COIDADOS PERSOAIS A DOMICILIO	118	6,88

### 3. PARO REXISTRADO <sup>1</sup>

#### PARO REXISTRADO O RIBEIRO 2017

	Homes	Mulleres	Total	Variación 2017/16
O Ribeiro	442	486	928	-18,02

#### EVOLUCIÓN ANUAL DO PARO REXISTRADO

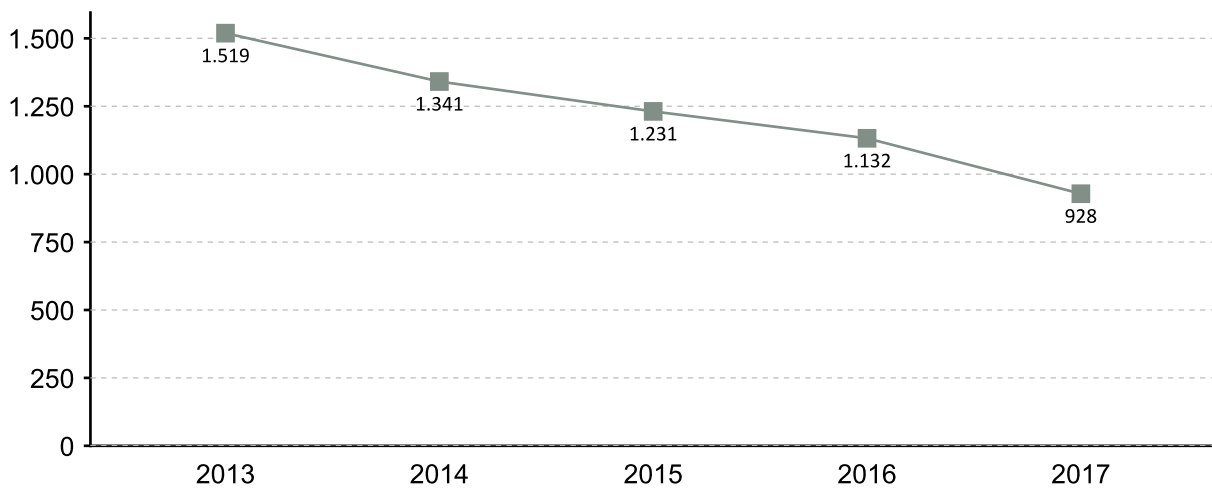

#### EVOLUCIÓN MENSUAL DO PARO REXISTRADO 2017

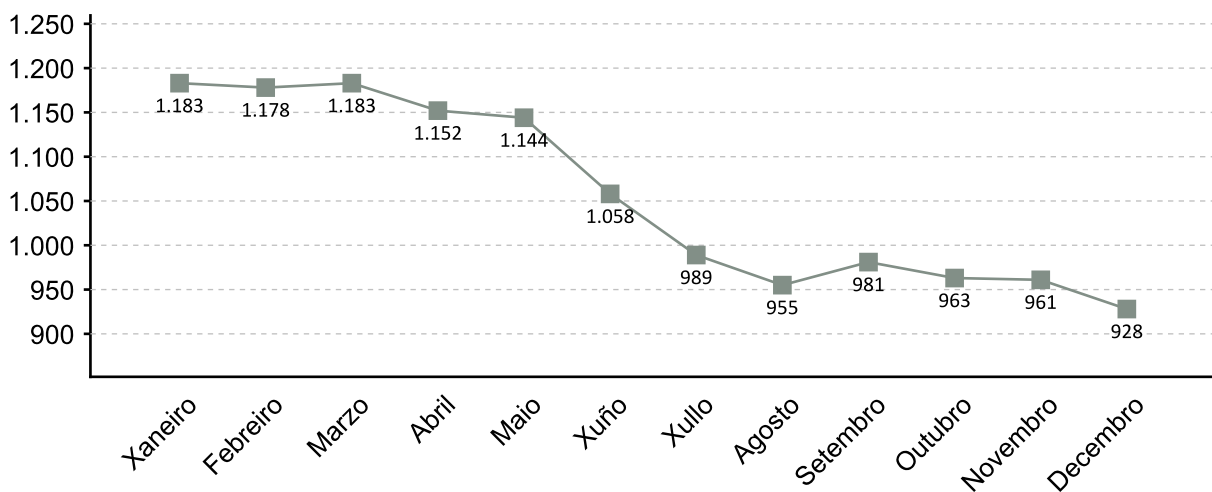

1. A fonte estatística utilizada para a elaboración dos seguintes apartados é a do Servizo Público de Emprego de Galicia

### PARO REXISTRADO POR SEXO 2017 VARIACIÓN PORCENTUAL 2017-2016

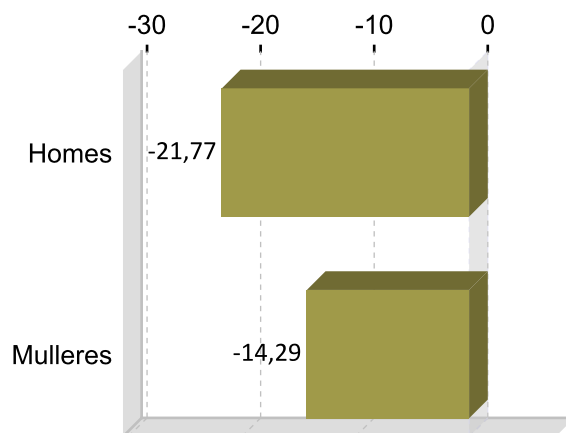
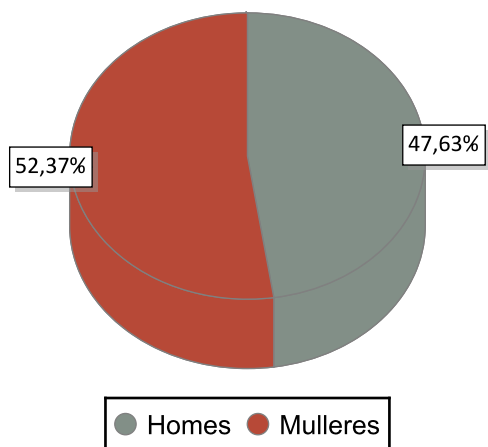

### PARO REXISTRADO POR IDADE 2017 VARIACIÓN PORCENTUAL 2017-2016

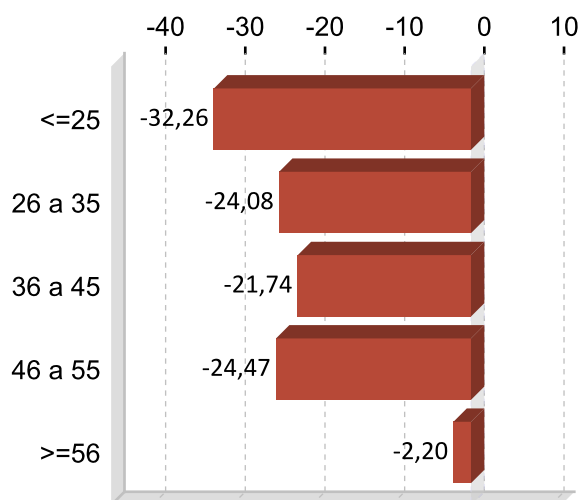
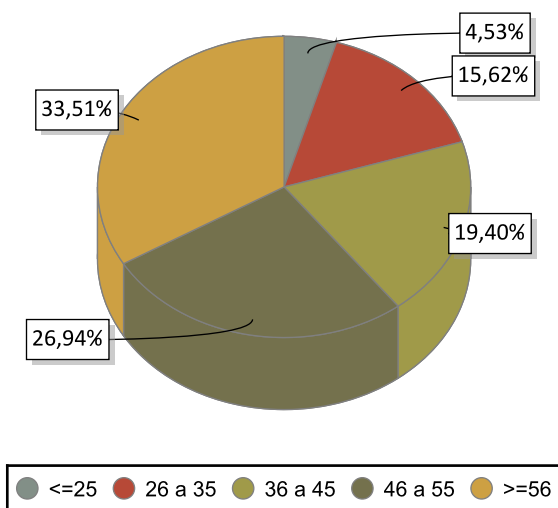

### PARO REXISTRADO POR NIVEL FORMATIVO 2017

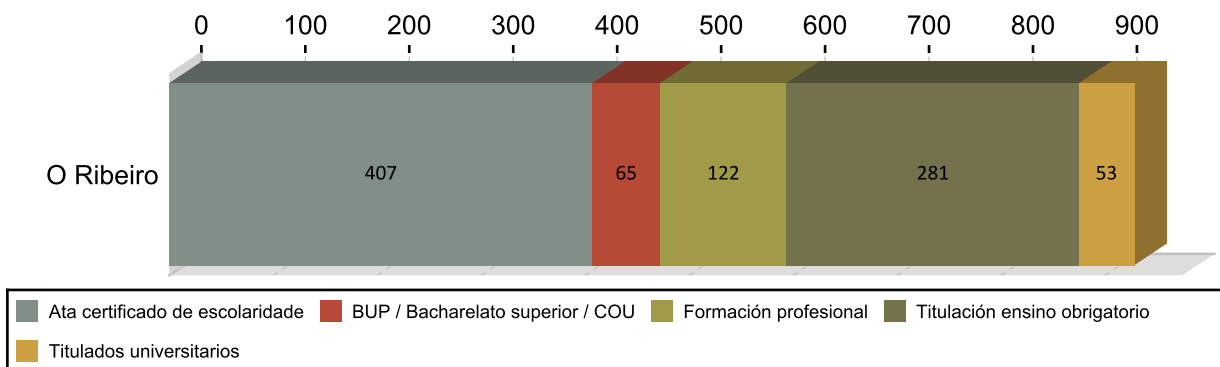

## ANTIGÜIDADE NA DEMANDA 2017

	Homes	% H.	Mulleres	% M.	Total	% T.
<= 1 mes	48	10,86	44	9,91	92	9,91
de 1 a 3 meses	93	21,04	65	17,03	158	17,03
de 3 a 6 meses	47	10,63	59	11,42	106	11,42
de 6 a 12 meses	48	10,86	57	11,31	105	11,31
de 12 a 24 meses	42	9,50	64	11,42	106	11,42
máis de 24 meses	164	37,10	197	38,90	361	38,90
<b>Total</b>	<b>442</b>	<b>100</b>	<b>486</b>	<b>100</b>	<b>928</b>	<b>100</b>

## PARO R. POR SECTORES 2017

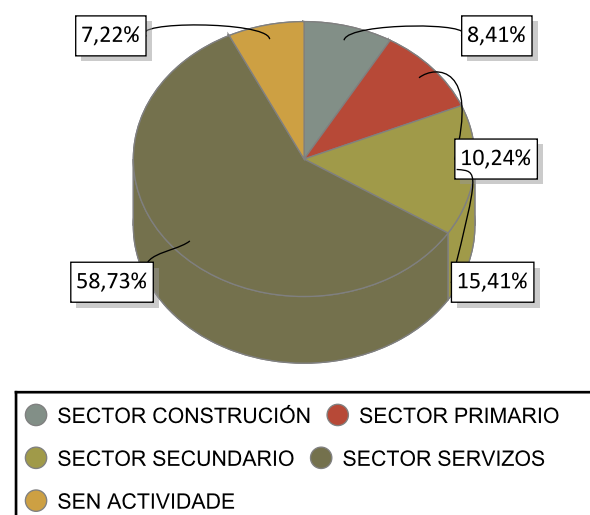

## VARIACIÓN PORCENTUAL 2017-2016

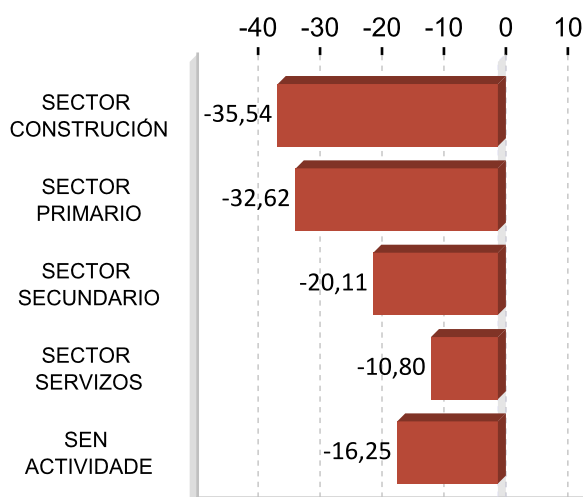

## ACTIVIDADES ECONÓMICAS CON MAIOR PORCENTAXE DE PARO REXISTRADO 2017

ACTIVIDADE ECONÓMICA	O Ribeiro	%
Administración pública e defensa; Seguridade Social obrigatoria	160	17,24
Agricultura, gandería, caza e servizos relacionados con elas	75	8,08
Servizos de comidas e bebidas	74	7,97
Sen emprego anterior	67	7,22
Comercio ao retalho, salvo de vehículos de motor e motocicletas	63	6,79
Fabricación de bebidas	45	4,85
Actividades de construción especializada	38	4,09
Construción de edificios	34	3,66
Educación	29	3,12
Asistencia en establecementos residenciais	25	2,69

## OCUPACIÓNS MÁIS DEMANDADAS. TOTAL XERAL E SEXO 2017

OCUPACIÓN	Total	%
PEÓNS FORESTAIS	233	6,44
DEPENDENTES DE COMERCIO, EN XERAL	199	5,50
PERSOAL DE LIMPEZA OU LIMPADOR , EN XERAL	197	5,44
PEÓNS DE OBRAS PUBLICAS, EN XERAL	151	4,17
PEÓNS DA INDUSTRIA MANUFACTUREIRA, EN XERAL	111	3,07
CAMAREIROS, EN XERAL	104	2,87
PEÓNS DA CONSTRUCCIÓN DE EDIFICIOS	95	2,63
EMPREGADOS ADMINISTRATIVOS, EN XERAL	90	2,49
PEÓNS AGRÍCOLAS, EN XERAL	85	2,35
TRABALLADORES FORESTAIS, EN XERAL	82	2,27

OCUPACIÓN	Homes	%
PEÓNS FORESTAIS	189	10,29
PEÓNS DE OBRAS PUBLICAS, EN XERAL	129	7,03
PEÓNS DA CONSTRUCCIÓN DE EDIFICIOS	92	5,01
ALBANEIS	77	4,19
TRABALLADORES FORESTAIS, EN XERAL	74	4,03

OCUPACIÓN	Mulleres	%
PERSOAL DE LIMPEZA OU LIMPADOR , EN XERAL	184	10,32
DEPENDENTES DE COMERCIO, EN XERAL	177	9,93
EMPREGADOS ADMINISTRATIVOS, EN XERAL	75	4,21
CAMAREIROS, EN XERAL	64	3,59
CAIXEIROS DE COMERCIO	58	3,25

Nota: Un mesmo parado pode solicitar ata seis ocupacións distintas nas que desexa traballar, nesta táboa téñense en conta todas as ocupacións demandadas polos parados.

## 4. AFILIACIÓNS Á SEGURIDADE SOCIAL

### AFILIACIÓNS O RIBEIRO 2017

	Total	Variación
O Ribeiro	3.223	-0,65

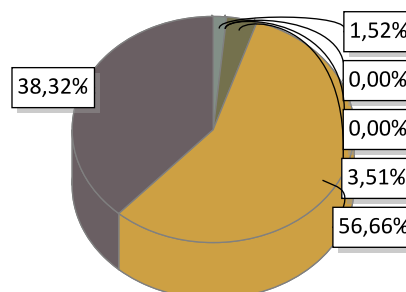

AGRARIO: 49	MAR: 0	CARBON: 0	HOGAR: 113
GENERAL: 1.826	AUTONOMOS: 1.235		

### EVOLUCIÓN ANUAL DA AFILIACIÓN DE TRABALLADORES

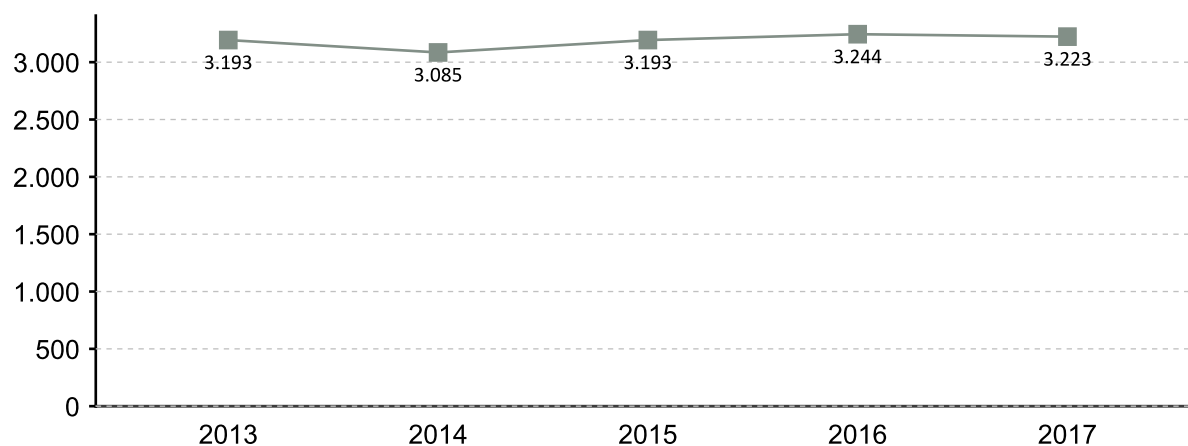

### EVOLUCIÓN MENSUAL DAS AFILIACIÓN. 2017

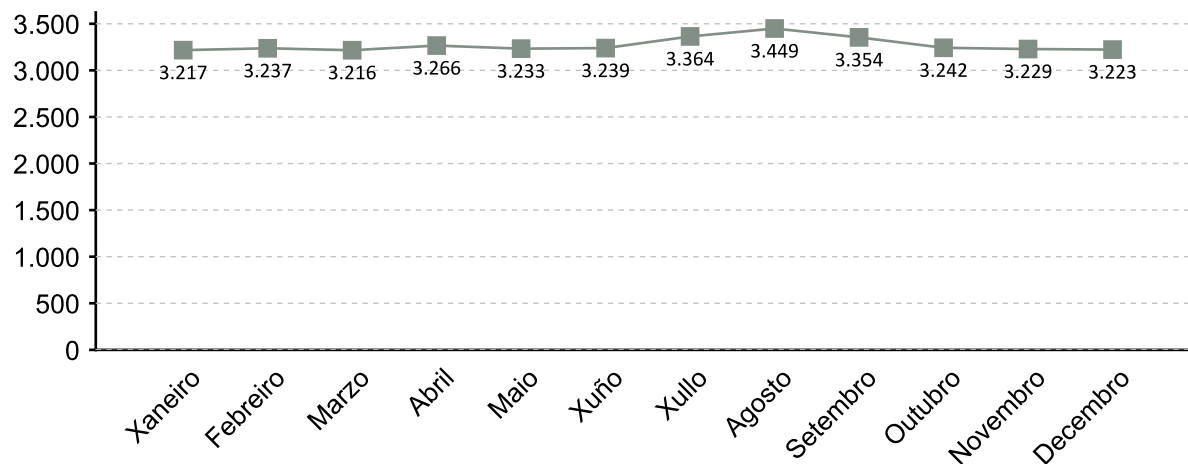

A fonte estatística utilizada para a elaboración deste apartado é a Tesouraría Xeral da Seguridade Social. Datos de afiliacións rexistradas a último día do ano. Para o gráfico de evolución tómase de referencia o último día do mes

### AFILIACIÓN POR SECTOR 2017

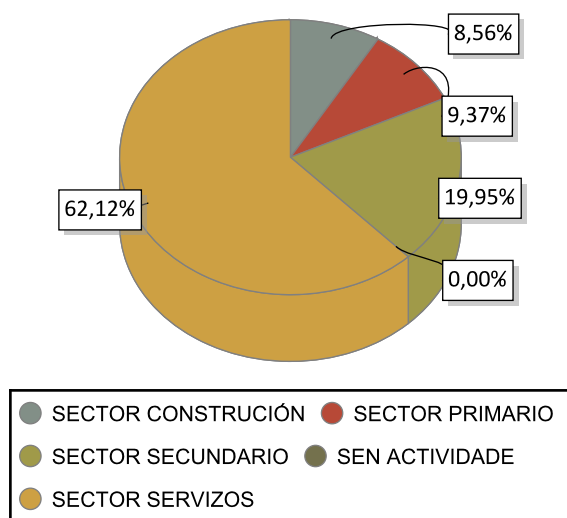

### VARIACIÓN PORCENTUAL 2017-2016

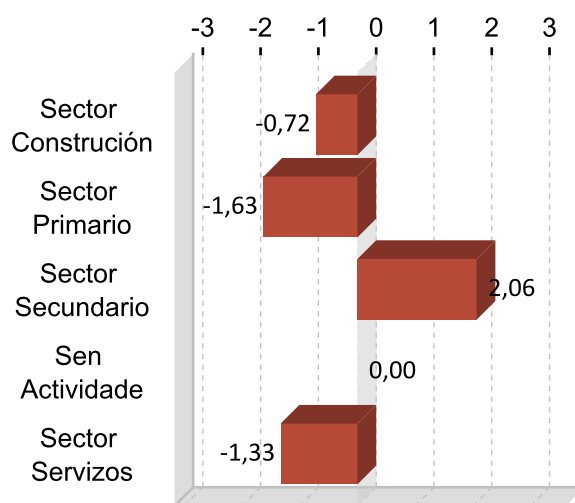

### DEZ ACTIVIDADES ECONÓMICAS CON MAIOR PORCENTAXE DE AFILIACIÓN 2017

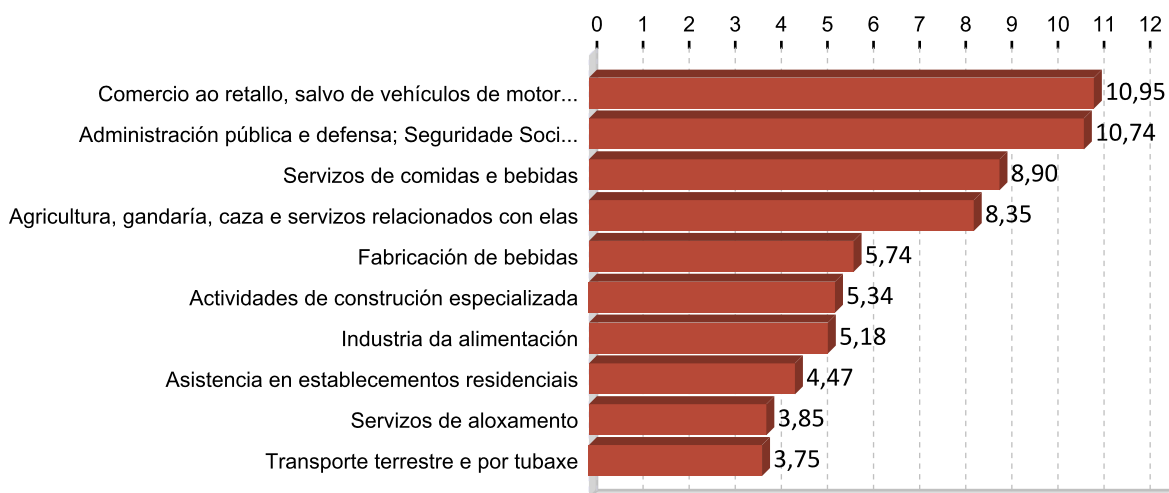

## 5. PERFIL DAS PERSOAS DEMANDANTES E CONTRATADAS EN O RIBEIRO 2017

### Paro

Sexo: muller

Idade: >=56

Nivel formativo:  
ata certificado de escolaridade

Antigüidade na demanda:  
máis de 24 meses

Actividade económica de procedencia:  
administración pública e defensa;  
seguridade social obrigatoria

Ocupación máis demandada:  
peóns forestais

### Contratos

Sexo: home

Idade: 26 a 35

Nivel formativo:  
ata certificado de escolaridade

Tipoloxía: temporal

Actividade económica:  
servizos de aloxamento

Ocupación:  
camareiros asalariados

Nota: O perfil está elaborado co resultado dos valores máximos obtidos dentro de cada variable.

# FICHAS COMARCAIS DO MERCADO LABORAL GALEGO

## Terra de Caldelas

### Provincia: Ourense



## 2018

### CONTIDO

1. Datos de poboación
2. Contratación
3. Paro rexistrado
4. Afiliacións á Seguridade Social
5. Perfil das persoas demandantes e contratadas

XUNTA DE GALICIA



## 1. DATOS DE POBOACIÓN

### HABITANTES

	2017	2016	% Variación 2017/2016
Castro Caldelas	1.298	1.313	-1,14
Montederramo	760	791	-3,92
Parada de Sil	593	592	0,17
Teixeira, A	339	368	-7,88
<b>Terra de</b>	<b>2.990</b>	<b>3.064</b>	<b>-2,42</b>

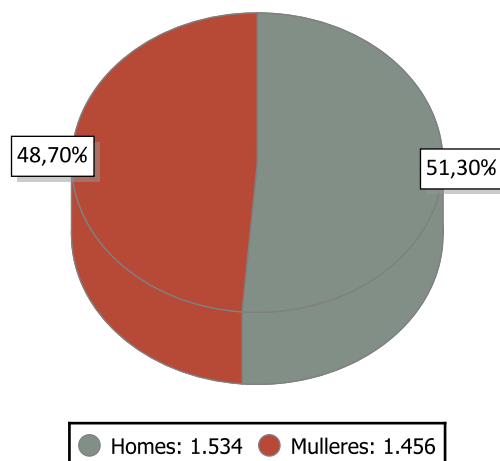

### INDICADORES DE POBOACIÓN 2016

	Idade media			Índice de recambio de poboación activa	Índice de envellecemento
	Homes	Mulleres	Total		
Terra de	57,1	61,5	59,2	352,5	804,8

### POBOACIÓN ESTRANXEIRA E MOVEMENTOS MIGRATORIOS

	2017			2016			Saldo migratorio
	Poboación estranxeira	% de poboación estranxeira sobre o total da poboación	Emigración interna	Emigración externa	Inmigración interna	Inmigración externa	
Terra de	47	1,57	93	32	77	40	-8

#### DEFINICIÓNS

##### Idade media no 1 de xaneiro

Media aritmética das idades dos individuos que compoñen unha poboación.

##### Índice de recambio da poboación en idade activa

Relación entre a poboación entre 60 e 64 anos e a poboación entre 15 e 19 anos. Mide a capacidade dunha poboación para substituír os individuos que se van xubilando.

##### Índice de envellecemento

Relación entre a poboación maior de 64 anos e a poboación menor de 20 anos.

##### Emigración

Para un ámbito xeográfico determinado é aquela migración que ten orixe nese ámbito e destino fóra deste ámbito. Fálase de emigración interna cando o destino é outro concello de Galicia e emigración externa cando o destino é outro concello do resto de España ou o estranxeiro.

##### Inmigración

Para un ámbito xeográfico determinado é aquela migración con destino neste ámbito e orixe fóra deste. Fálase de inmigración interna cando a orixe é outro concello de Galicia e inmigración externa cando a orixe é outro concello de España ou o estranxeiro.

##### Saldo migratorio

Para cada ámbito territorial, é a diferenza entre o número de inmigracións e o número de emigracións. Se é positivo indica que as entradas de poboación superan as saídas e se é negativo o contrario.

## 2. CONTRATACIÓN <sup>1</sup>

### CONTRATOS TERRA DE CALDELAS 2017

	Homes	Mulleres	Total	Variación 2017/16
Terra de Caldelas	234	221	455	-7,89

### EVOLUCIÓN ANUAL DA CONTRATACIÓN

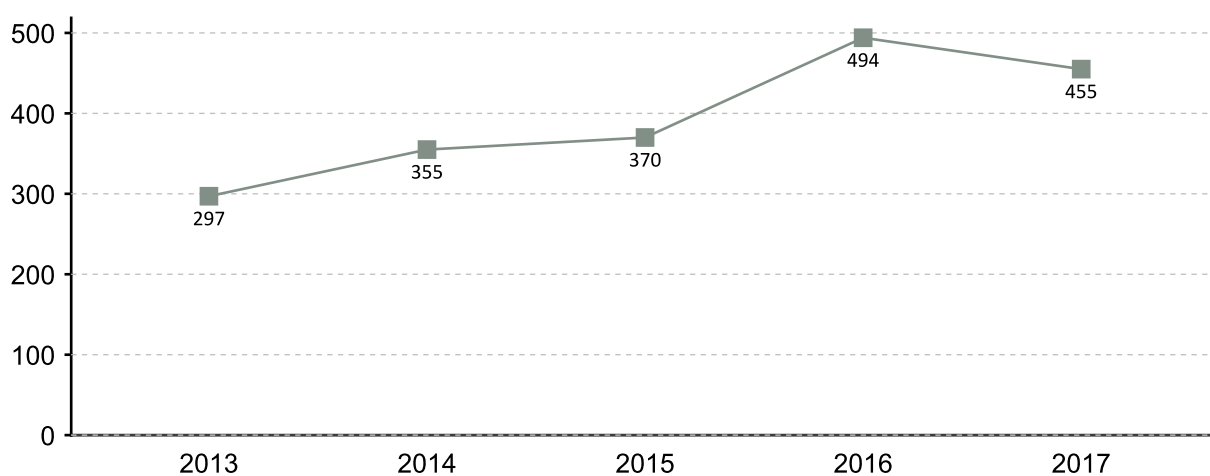

### EVOLUCIÓN MENSUAL DA CONTRATACIÓN 2017

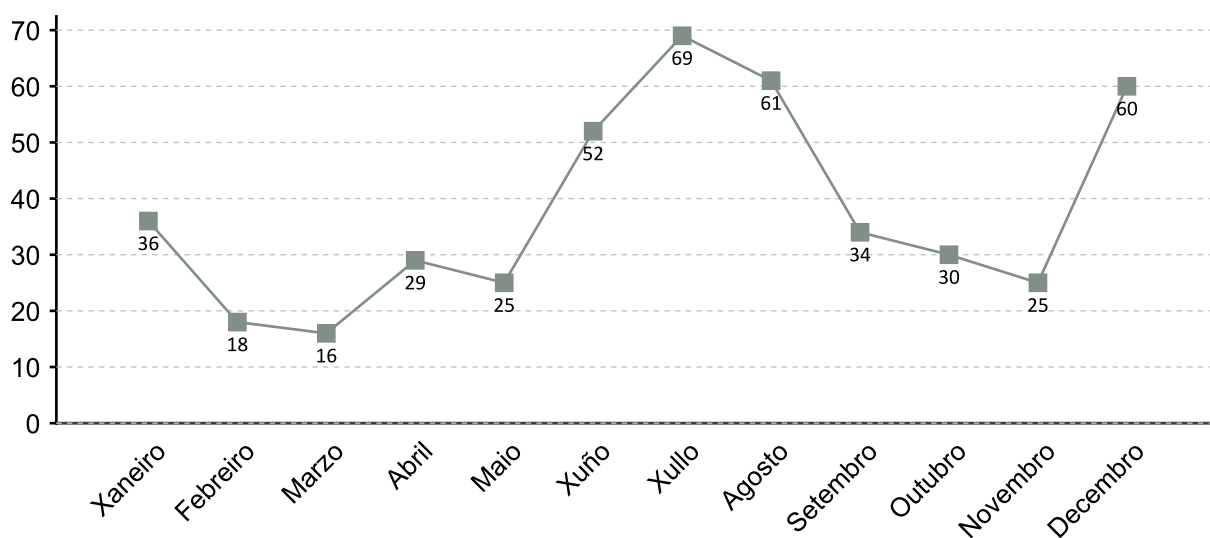

1. A fonte estatística utilizada para a elaboración dos seguintes apartados é a do Servizo Público de Emprego de Galicia

### CONTRATACIÓN POR SEXO 2017

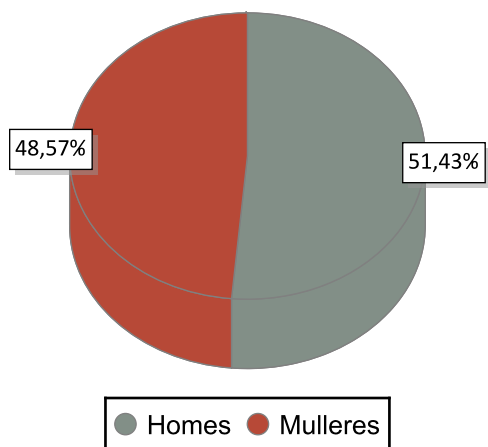

### VARIACIÓN PORCENTUAL 2017-2016

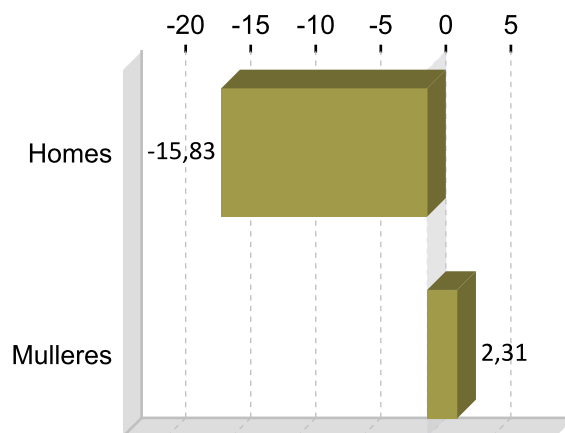

### CONTRATACIÓN POR IDADE 2017

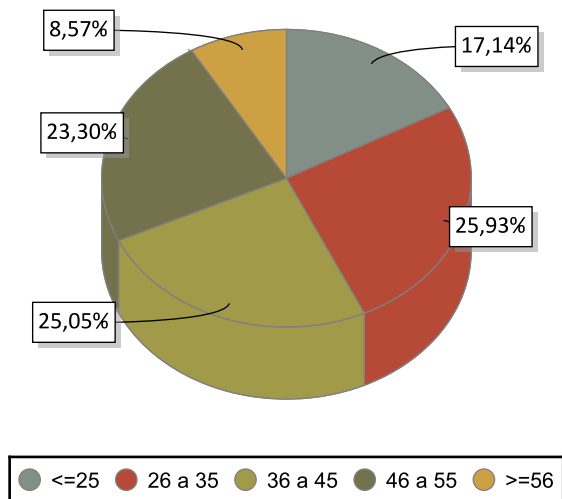

### VARIACIÓN PORCENTUAL 2017-2016

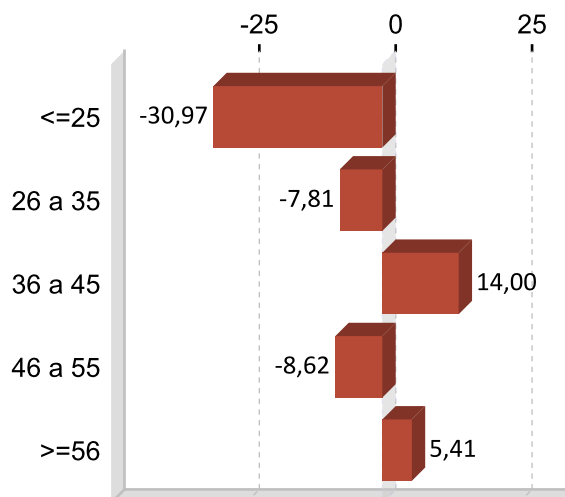

### CONTRATACIÓN POR NIVEL FORMATIVO 2017

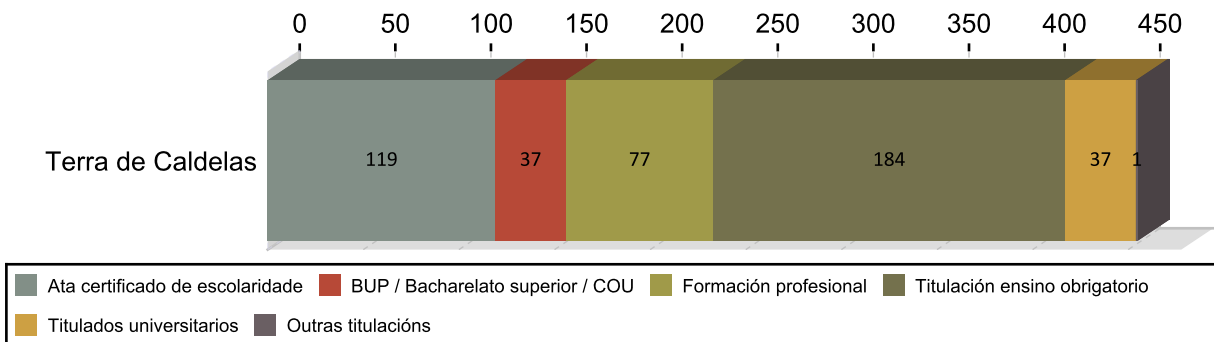

### CONTRATACIÓN POR TIPOLOXÍA E PORCENTAXE 2017

Tipo de contrato	Terra de Caldelas	Porcentaxe
Indefinido	24	5,27
Indefinido tempo parcial	7	1,54
Outros	12	2,64
Prácticas/Formación	21	4,62
Temporal	250	54,95
Temporal tempo parcial	141	30,99
<b>Total</b>	<b>455</b>	<b>100</b>

### PORCENTAXE DE CONTRATACIÓN INDEFINIDA E RESTANTE POR SEXO 2017

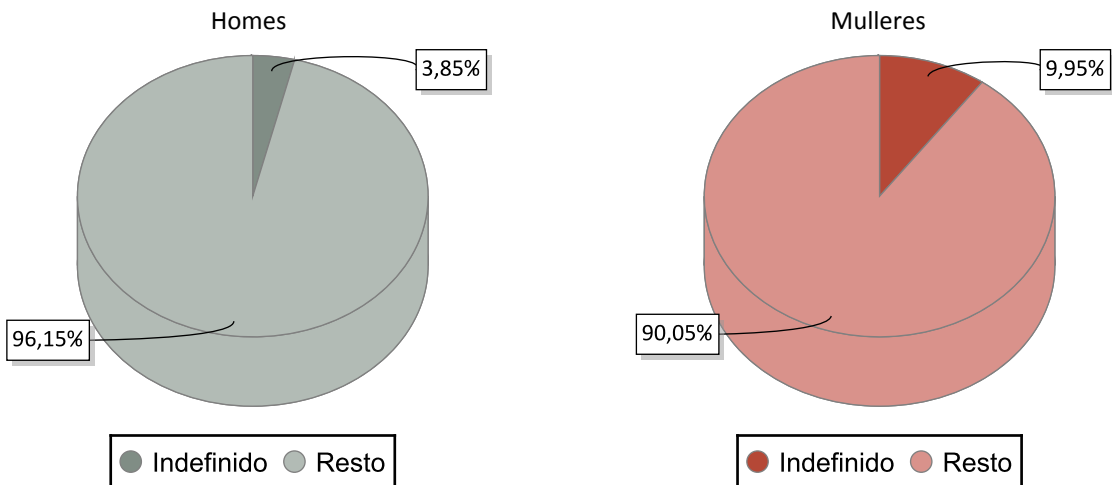

### CONTRATACIÓN NOS GRANDES SECTORES DE ACTIVIDADE E SEXO 2017

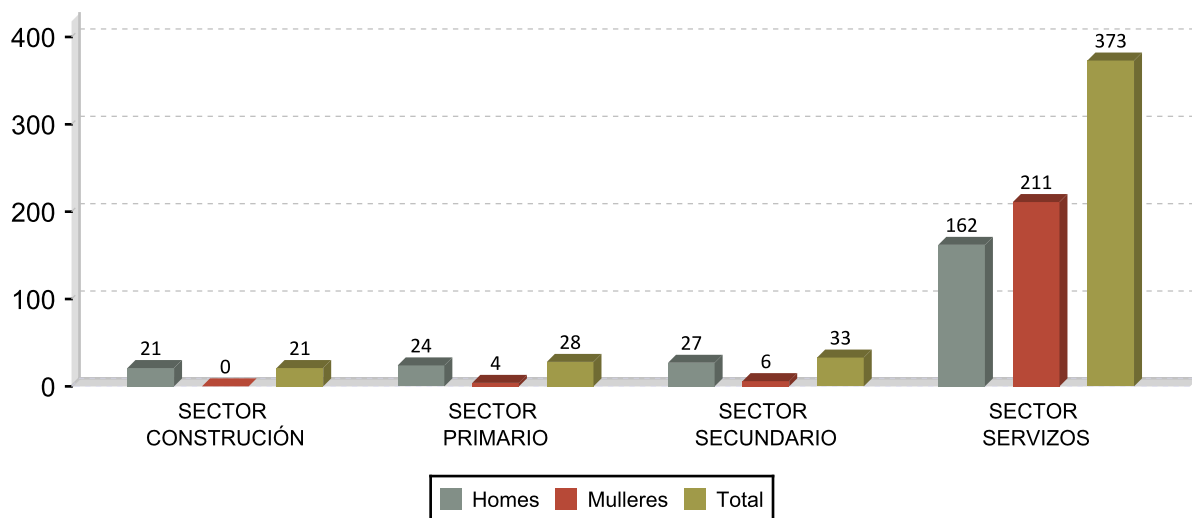

## DEZ ACTIVIDADES ECONÓMICAS CON MAIOR PORCENTAXE DE CONTRATOS 2017

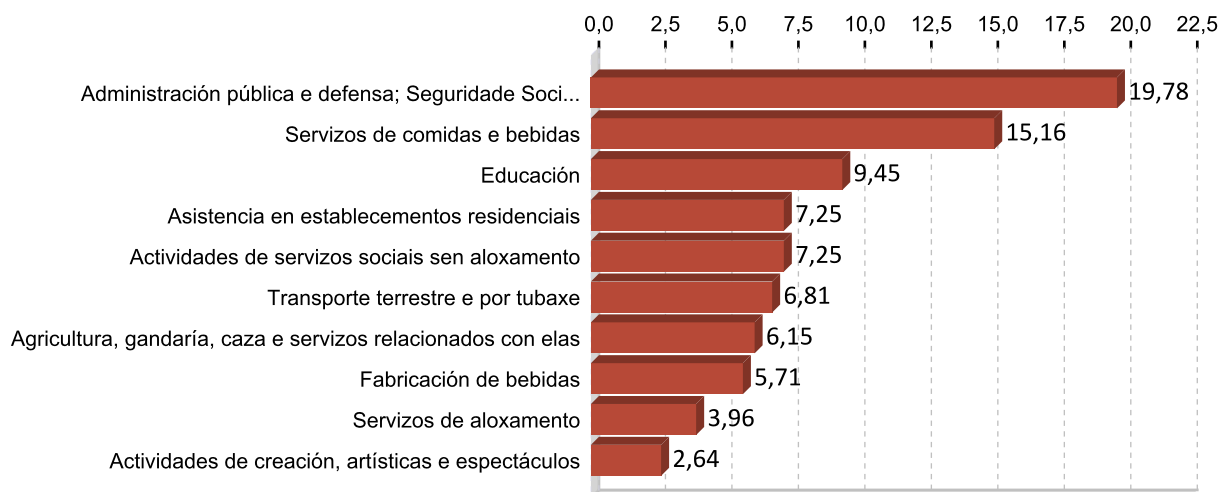

## OCUPACIÓNS CON MAIOR NÚMERO DE CONTRATOS E SEXO 2017

OCUPACIÓN	Total	%
CAMAREIROS ASALARIADOS	63	13,85
AUXILIARES DE ENFERMERÍA HOSPITALARIA	37	8,13
PEÓNS GANDEIROS	21	4,62
PEÓNS AGRÍCOLAS EN HORTAS, INVERNADOIROS, VIVEIROS E XARDÍNS	20	4,40
AXUDANTES DE COCIÑA	20	4,40
BOMBEIROS FORESTAIS	19	4,18
PERSOAL DE LIMPEZA DE OFICINAS, HOTEIS E OUTROS ESTABLECEMENTOS	18	3,96
COMPOSITORES, MÚSICOS E CANTANTES	18	3,96
PEÓNS DE OBRAS PÚBLICAS	17	3,74
VENDEDORES EN TENDAS E ALMACÉNS	16	3,52

OCUPACIÓN	Homes	%
CAMAREIROS ASALARIADOS	28	11,97
PEÓNS GANDEIROS	18	7,69
BOMBEIROS FORESTAIS	18	7,69
PEÓNS DE OBRAS PÚBLICAS	17	7,26
COMPOSITORES, MÚSICOS E CANTANTES	14	5,98

OCUPACIÓN	Mulleres	%
CAMAREIROS ASALARIADOS	35	15,84
AUXILIARES DE ENFERMERÍA HOSPITALARIA	31	14,03
PERSOAL DE LIMPEZA DE OFICINAS, HOTEIS E OUTROS ESTABLECEMENTOS	18	8,14
EMPREGADOS DOMÉSTICOS	16	7,24
AXUDANTES DE COCIÑA	12	5,43

### 3. PARO REXISTRADO <sup>1</sup>

#### PARO REXISTRADO TERRA DE CALDELAS 2017

	Homes	Mulleres	Total	Variación 2017/16
Terra de Caldelas	85	35	120	-17,81

#### EVOLUCIÓN ANUAL DO PARO REXISTRADO

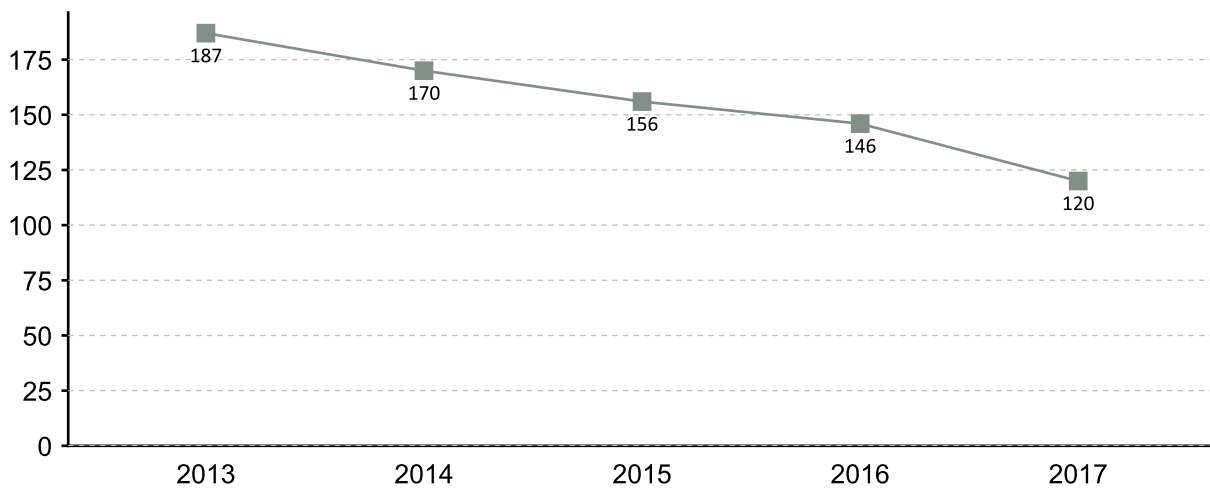

#### EVOLUCIÓN MENSUAL DO PARO REXISTRADO 2017

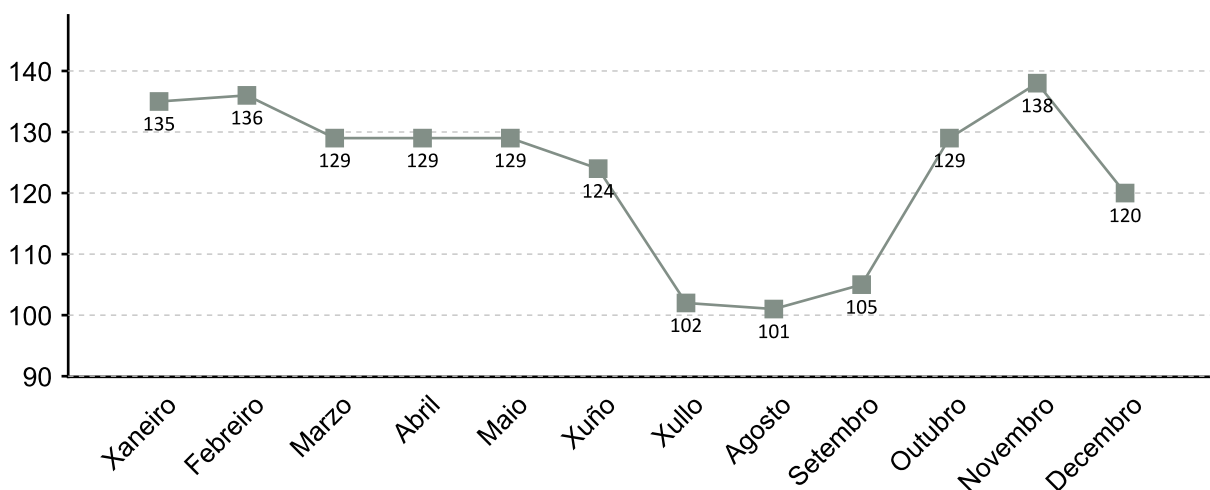

1. A fonte estatística utilizada para a elaboración dos seguintes apartados é a do Servizo Público de Emprego de Galicia

### PARO REXISTRADO POR SEXO 2017 VARIACIÓN PORCENTUAL 2017-2016

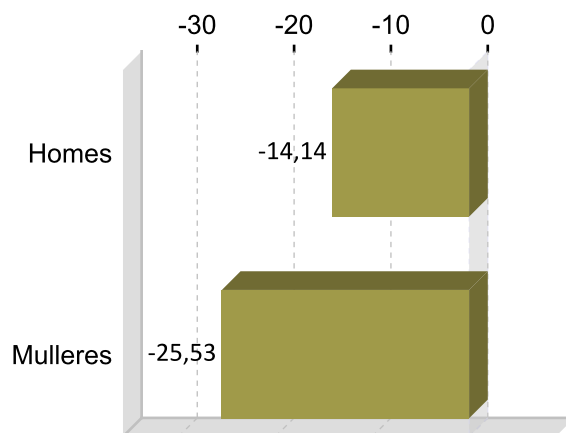
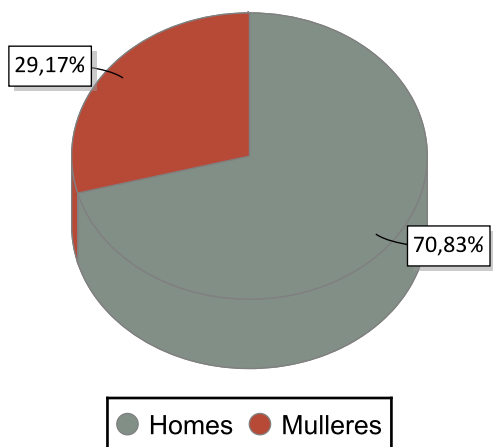

### PARO REXISTRADO POR IDADE 2017 VARIACIÓN PORCENTUAL 2017-2016

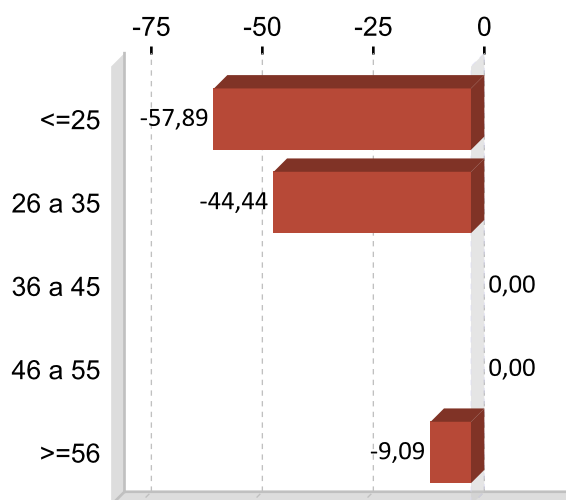
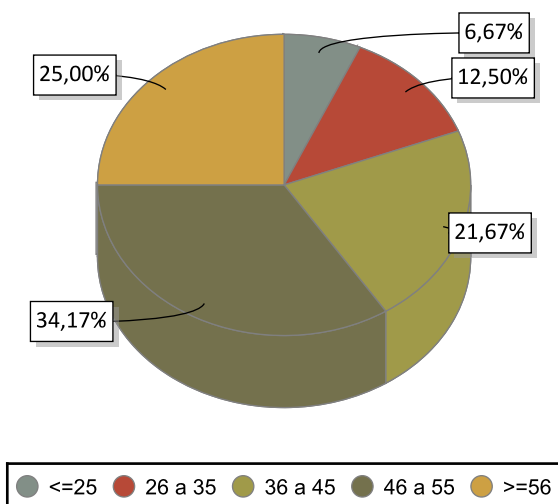

### PARO REXISTRADO POR NIVEL FORMATIVO 2017

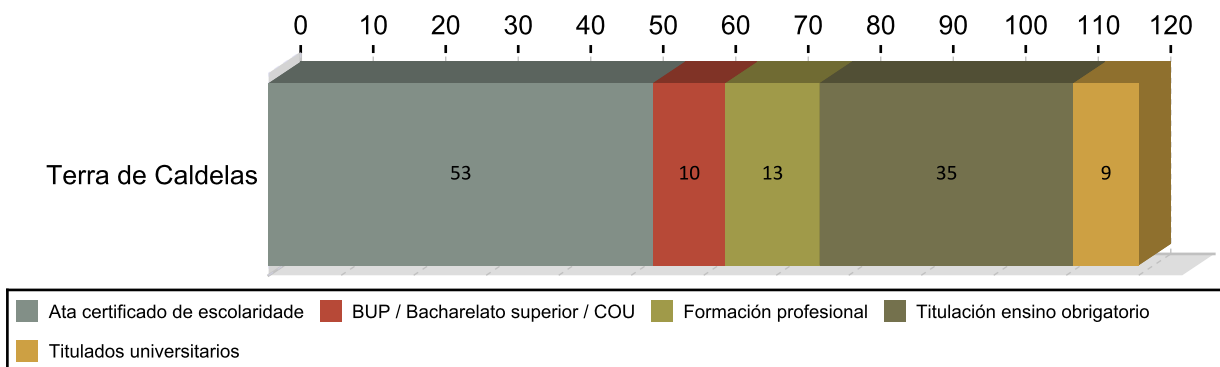

## ANTIGÜIDADE NA DEMANDA 2017

	Homes	% H.	Mulleres	% M.	Total	% T.
<= 1 mes	7	8,24	0	5,83	7	5,83
de 1 a 3 meses	30	35,29	8	31,67	38	31,67
de 3 a 6 meses	8	9,41	8	13,33	16	13,33
de 6 a 12 meses	12	14,12	4	13,33	16	13,33
de 12 a 24 meses	9	10,59	4	10,83	13	10,83
máis de 24 meses	19	22,35	11	25,00	30	25,00
<b>Total</b>	<b>85</b>	<b>100</b>	<b>35</b>	<b>100</b>	<b>120</b>	<b>100</b>

## PARO R. POR SECTORES 2017

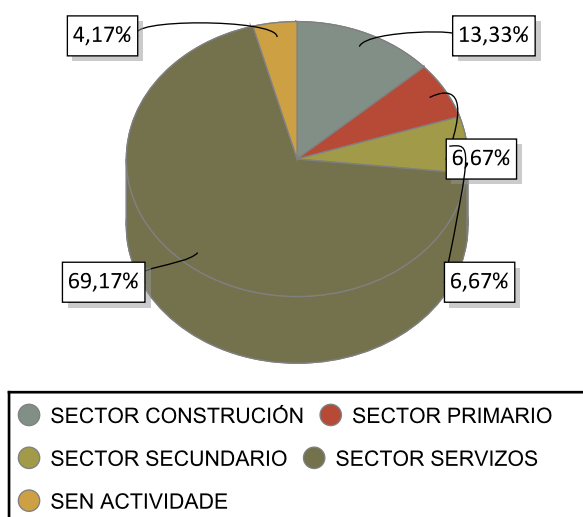

## VARIACIÓN PORCENTUAL 2017-2016

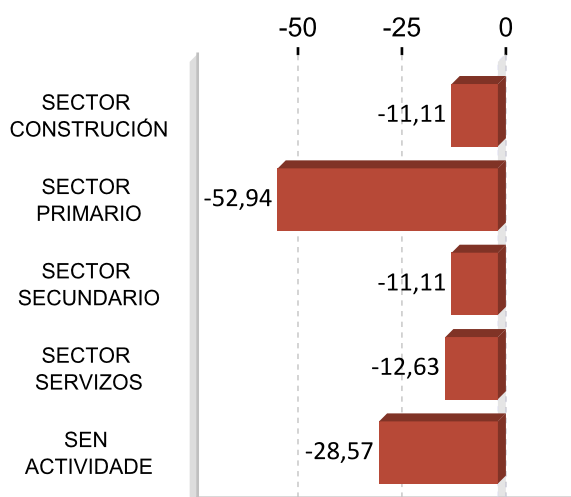

## ACTIVIDADES ECONÓMICAS CON MAIOR PORCENTAXE DE PARO REXISTRADO 2017

ACTIVIDADE ECONÓMICA	Terra de	%
Administración pública e defensa; Seguridade Social obrigatoria	25	20,83
Educación	11	9,17
Actividades de construción especializada	9	7,50
Servizos de comidas e bebidas	8	6,67
Comercio ao retalho, salvo de vehículos de motor e motocicletas	7	5,83
Construción de edificios	6	5,00
Agricultura, gandería, caza e servizos relacionados con elas	6	5,00
Actividades de servizos sociais sen aloxamento	6	5,00
Sen emprego anterior	5	4,17
Actividades relacionadas co emprego	4	3,33

**OCUPACIÓNS MÁIS DEMANDADAS. TOTAL XERAL E SEXO 2017**

<b>OCUPACIÓN</b>	<b>Total</b>	<b>%</b>
PEÓNS FORESTAIS	24	5,07
PEÓNS DE OBRAS PUBLICAS, EN XERAL	19	4,02
PERSOAL DE LIMPEZA OU LIMPADOR , EN XERAL	19	4,02
ALBANEIS	19	4,02
PEÓNS DA CONSTRUCCIÓN DE EDIFICIOS	16	3,38
TÉCNICOS DE PROTECCIÓN CIVIL	15	3,17
TRABALLADORES DE RETÉN DE INCENDIOS FORESTAIS	14	2,96
CONDUTORES DE FURGONETA, ATA 3,5 T.	14	2,96
PEÓNS DE HORTICULTURA, XARDINERÍA	13	2,75
TRABALLADORES FORESTAIS, EN XERAL	12	2,54

<b>OCUPACIÓN</b>	<b>Homes</b>	<b>%</b>
PEÓNS FORESTAIS	22	6,27
ALBANEIS	19	5,41
PEÓNS DE OBRAS PUBLICAS, EN XERAL	18	5,13
PEÓNS DA CONSTRUCCIÓN DE EDIFICIOS	16	4,56
TÉCNICOS DE PROTECCIÓN CIVIL	14	3,99

<b>OCUPACIÓN</b>	<b>Mulleres</b>	<b>%</b>
PERSOAL DE LIMPEZA OU LIMPADOR , EN XERAL	14	11,48
EMPREGADOS ADMINISTRATIVOS, EN XERAL	7	5,74
ASISTENTES DOMICILIARIOS	7	5,74
PEÓNS DE HORTICULTURA, XARDINERÍA	5	4,10
EMPREGADOS DE FOGAR	5	4,10

Nota: Un mesmo parado pode solicitar ata seis ocupacións distintas nas que desexa traballar, nesta táboa téñense en conta todas as ocupacións demandadas polos parados.

## 4. AFILIACIÓNS Á SEGURIDADE SOCIAL

### AFILIACIÓNS TERRA DE CALDELAS 2017

	Total	Variación
Terra de	602	1,01

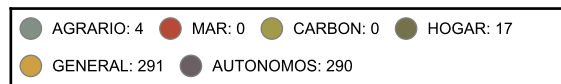
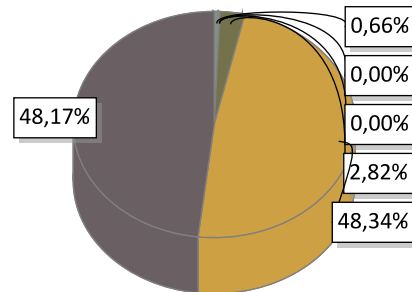

### EVOLUCIÓN ANUAL DA AFILIACIÓN DE TRABALLADORES

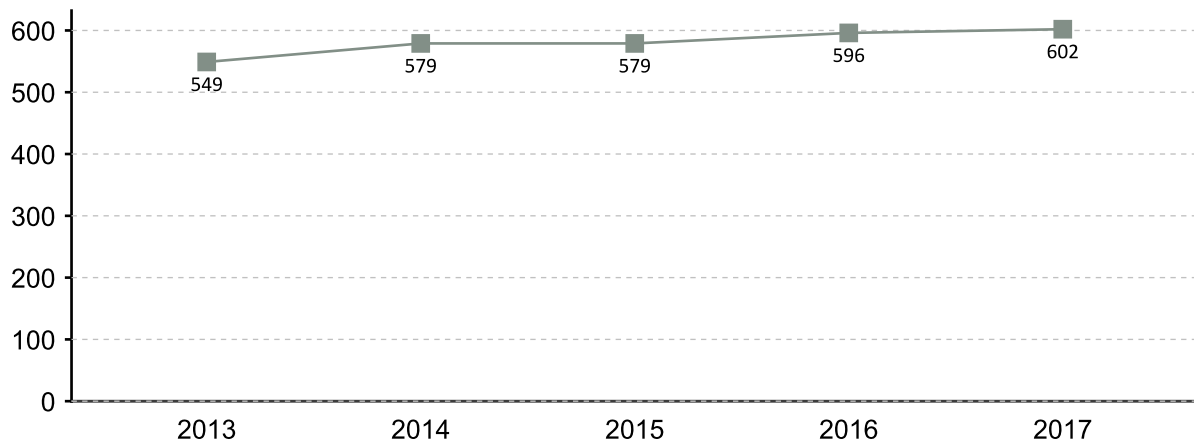

### EVOLUCIÓN MENSUAL DAS AFILIACIÓN. 2017

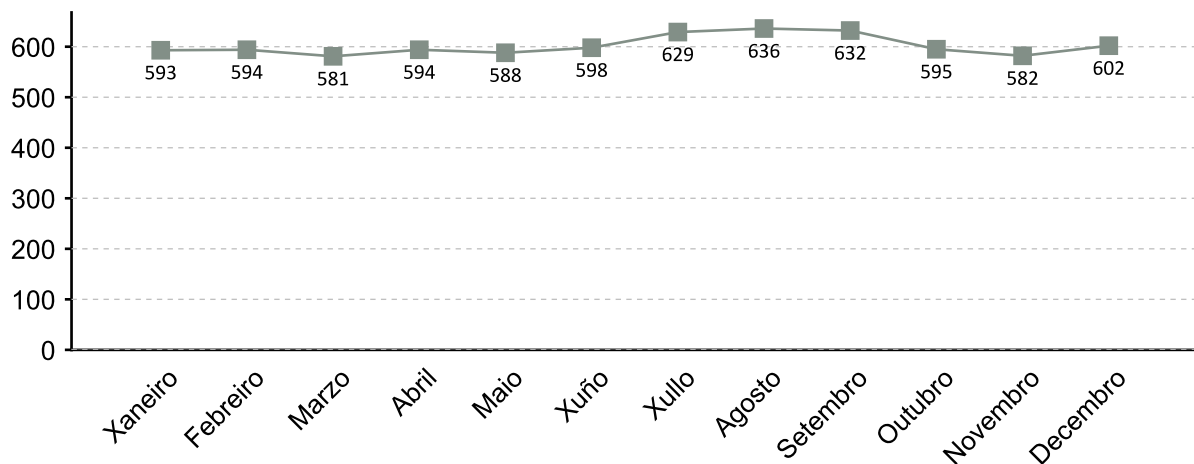

A fonte estatística utilizada para a elaboración deste apartado é a Tesouraría Xeral da Seguridade Social. Datos de afiliacións rexistradas a último día do ano. Para o gráfico de evolución tómase de referencia o último día do mes

### AFILIACIÓN POR SECTOR 2017

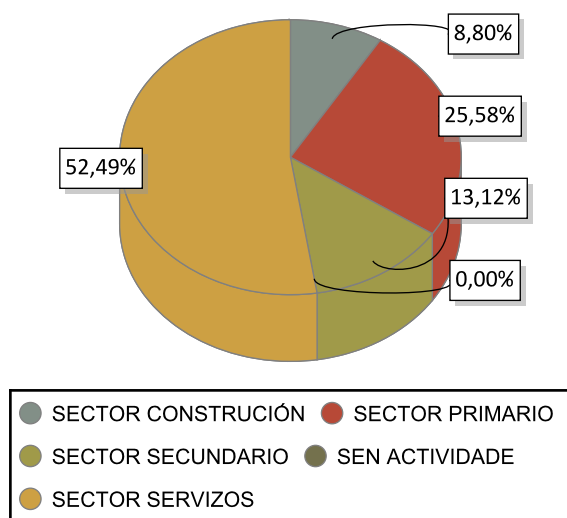

### VARIACIÓN PORCENTUAL 2017-2016

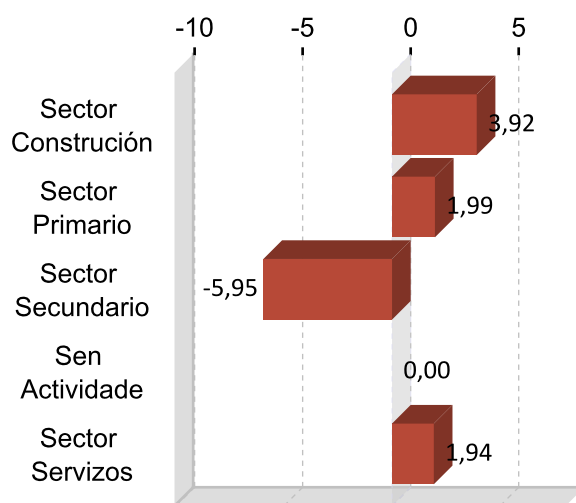

### DEZ ACTIVIDADES ECONÓMICAS CON MAIOR PORCENTAXE DE AFILIACIÓN 2017

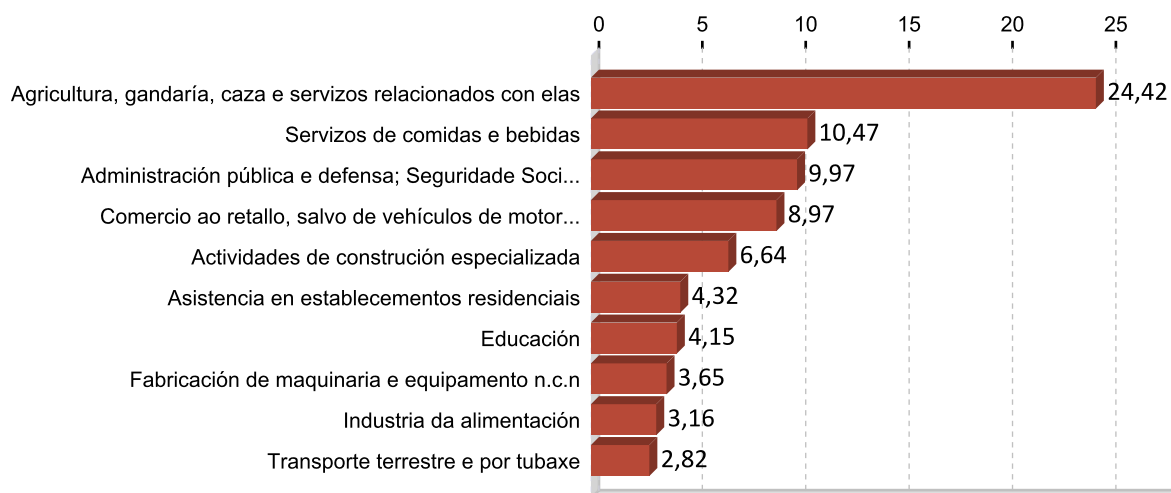

## 5. PERFIL DAS PERSOAS DEMANDANTES E CONTRATADAS EN TERRA DE CALDELAS 2017

### Paro

Sexo: home

Idade: 46 a 55

Nivel formativo:  
ata certificado de escolaridade

Antigüidade na demanda:  
de 1 a 3 meses

Actividade económica de procedencia:  
administración pública e defensa;  
seguridade social obrigatoria

Ocupación máis demandada:  
peóns forestais

### Contratos

Sexo: home

Idade: 26 a 35

Nivel formativo:  
titulación ensino obrigatorio

Tipoloxía: temporal

Actividade económica:  
administración pública e defensa;  
seguridade social obrigatoria

Ocupación:  
camareiros asalariados

Nota: O perfil está elaborado co resultado dos valores máximos obtidos dentro de cada variable.

# FICHAS COMARCAIS DO MERCADO LABORAL GALEGO

## Terra de Celanova

Provincia: Ourense



2018

### CONTIDO

1. Datos de poboación
2. Contratación
3. Paro rexistrado
4. Afiliacións á Seguridade Social
5. Perfil das persoas demandantes e contratadas

XUNTA DE GALICIA



## 1. DATOS DE POBOACIÓN

### HABITANTES

	2017	2016	% Variación 2017/2016
Bola, A	1.251	1.270	-1,50
Cartelle	2.683	2.757	-2,68
Celanova	5.455	5.508	-0,96
Gomesende	778	798	-2,51
Merca, A	1.924	1.976	-2,63
Padrenda	1.838	1.893	-2,91
Pontedeiva	570	588	-3,06
Quintela de	615	616	-0,16
Ramirás	1.550	1.571	-1,34
Verea	956	983	-2,75
<b>Terra de</b>	<b>17.620</b>	<b>17.960</b>	<b>-1,89</b>

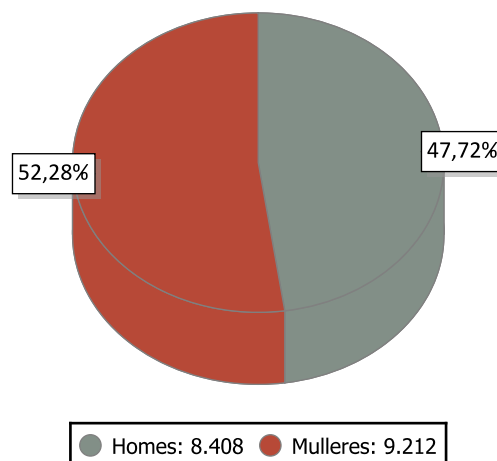

### INDICADORES DE POBOACIÓN 2016

	Idade media			Índice de recambio de poboación activa	Índice de envellecemento
	Homes	Mulleres	Total		
Terra de	53,9	58,2	56,1	270,0	507,7

### POBOACIÓN ESTRANXEIRA E MOVEMENTOS MIGRATORIOS

	2017			2016			Saldo migratorio
	Poboación estranxeira	% de poboación estranxeira sobre o total da poboación	Emigración interna	Emigración externa	Inmigración interna	Inmigración externa	
Terra de	484	2,75	568	228	426	299	-71

#### DEFINICIÓNS

##### Idade media no 1 de xaneiro

Media aritmética das idades dos individuos que compoñen unha poboación.

##### Índice de recambio da poboación en idade activa

Relación entre a poboación entre 60 e 64 anos e a poboación entre 15 e 19 anos. Mide a capacidade dunha poboación para substituír os individuos que se van xubilando.

##### Índice de envellecemento

Relación entre a poboación maior de 64 anos e a poboación menor de 20 anos.

##### Emigración

Para un ámbito xeográfico determinado é aquela migración que ten orixe nese ámbito e destino fóra deste ámbito. Fálase de emigración interna cando o destino é outro concello de Galicia e emigración externa cando o destino é outro concello do resto de España ou o estranxeiro.

##### Inmigración

Para un ámbito xeográfico determinado é aquela migración con destino neste ámbito e orixe fóra deste. Fálase de inmigración interna cando a orixe é outro concello de Galicia e inmigración externa cando a orixe é outro concello de España ou o estranxeiro.

##### Saldo migratorio

Para cada ámbito territorial, é a diferenza entre o número de inmigracións e o número de emigracións. Se é positivo indica que as entradas de poboación superan as saídas e se é negativo o contrario.

## 2. CONTRATACIÓN <sup>1</sup>

### CONTRATOS TERRA DE CELANOVA 2017

	Homes	Mulleres	Total	Variación 2017/16
Terra de Celanova	1.162	1.346	2.508	2,62

### EVOLUCIÓN ANUAL DA CONTRATACIÓN

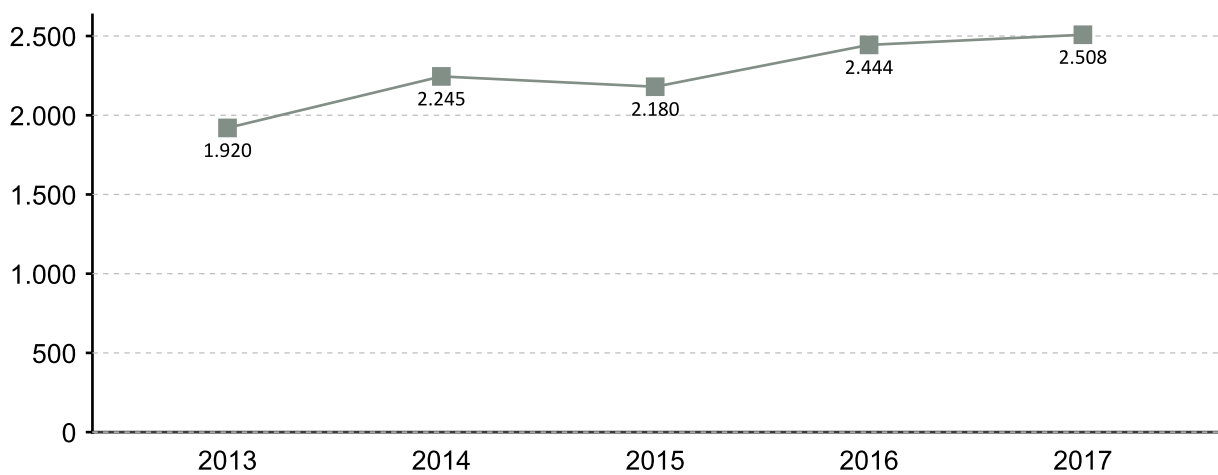

### EVOLUCIÓN MENSUAL DA CONTRATACIÓN 2017

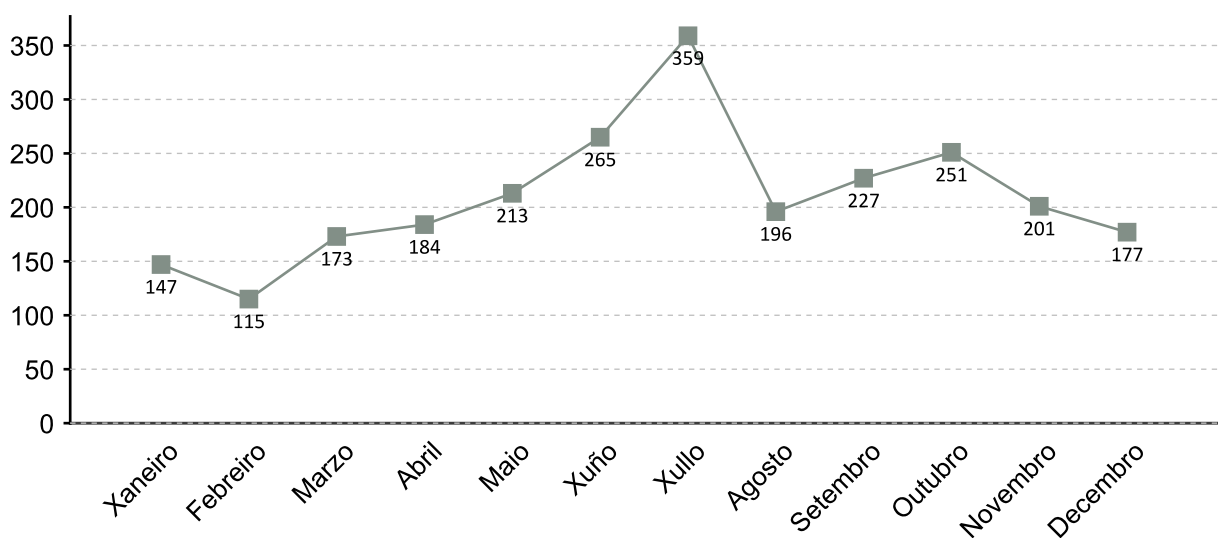

1. A fonte estatística utilizada para a elaboración dos seguintes apartados é a do Servizo Público de Emprego de Galicia

### CONTRATACIÓN POR SEXO 2017

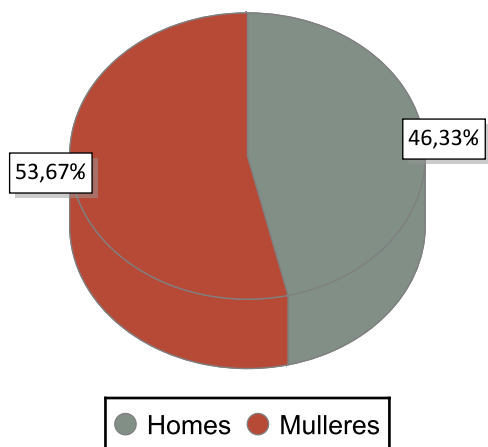

### VARIACIÓN PORCENTUAL 2017-2016

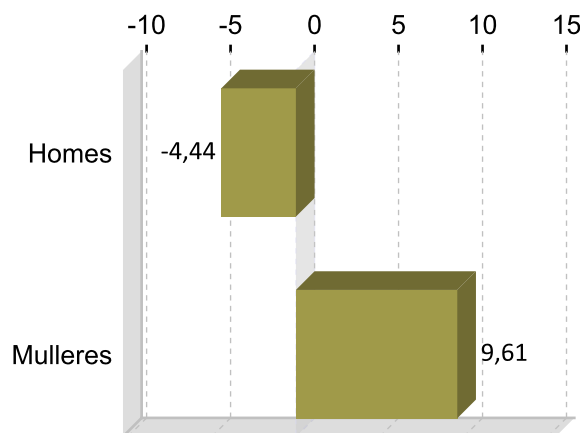

### CONTRATACIÓN POR IDADE 2017

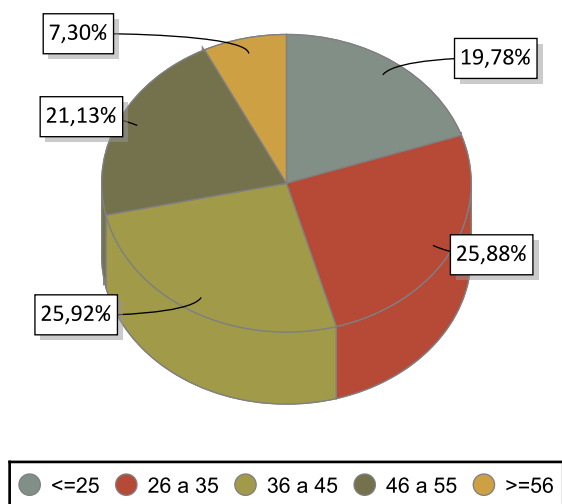

### VARIACIÓN PORCENTUAL 2017-2016

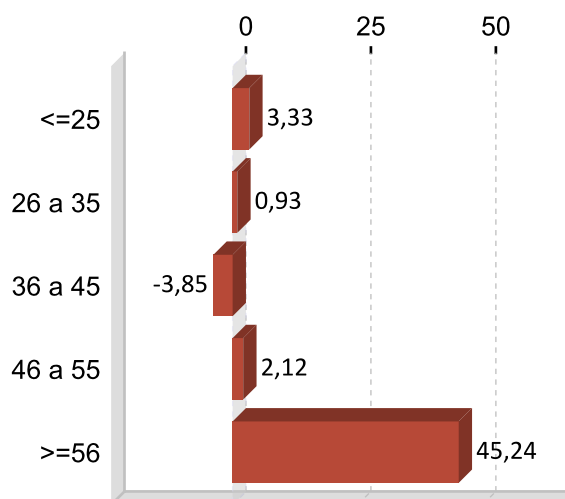

### CONTRATACIÓN POR NIVEL FORMATIVO 2017

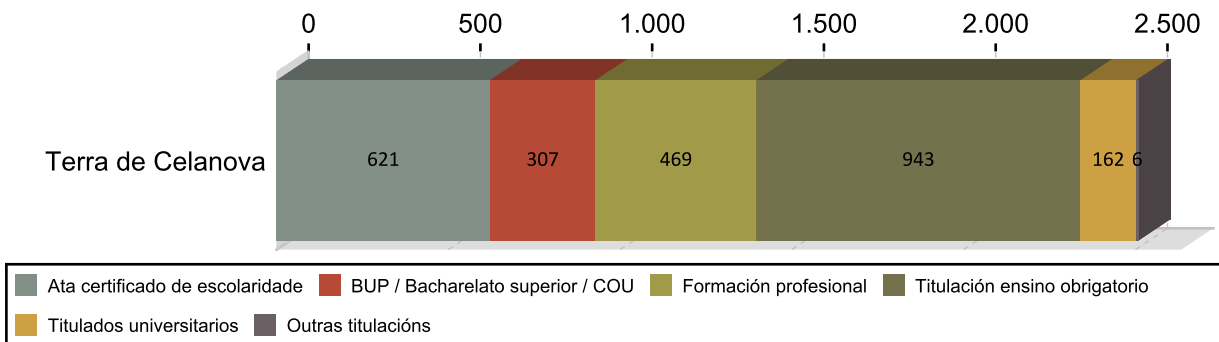

### CONTRATACIÓN POR TIPOLOXÍA E PORCENTAXE 2017

Tipo de contrato	Terra de Celanova	Porcentaxe
Indefinido	117	4,67
Indefinido tempo parcial	64	2,55
Outros	41	1,63
Prácticas/Formación	83	3,31
Temporal	1.316	52,47
Temporal tempo parcial	887	35,37
<b>Total</b>	<b>2.508</b>	<b>100</b>

### PORCENTAXE DE CONTRATACIÓN INDEFINIDA E RESTANTE POR SEXO 2017

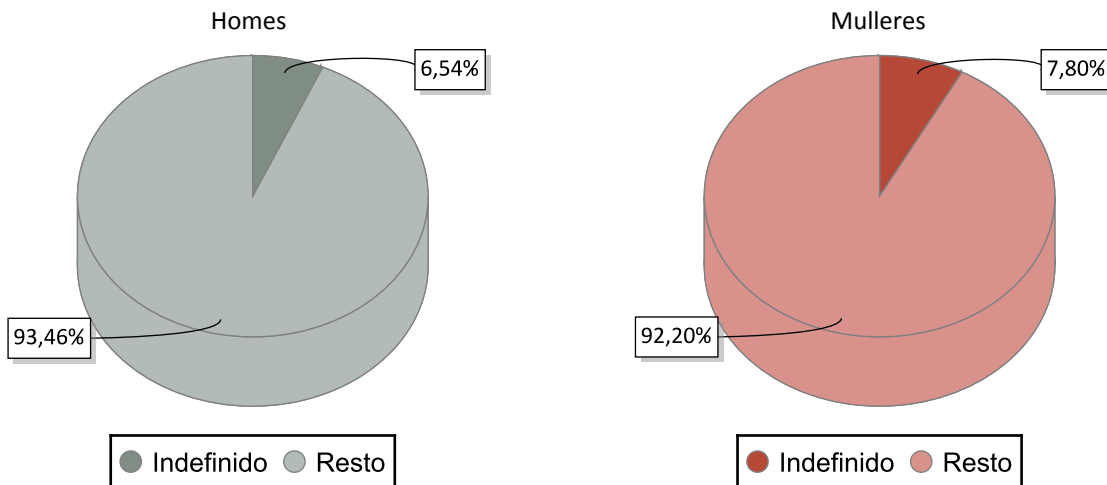

### CONTRATACIÓN NOS GRANDES SECTORES DE ACTIVIDADE E SEXO 2017

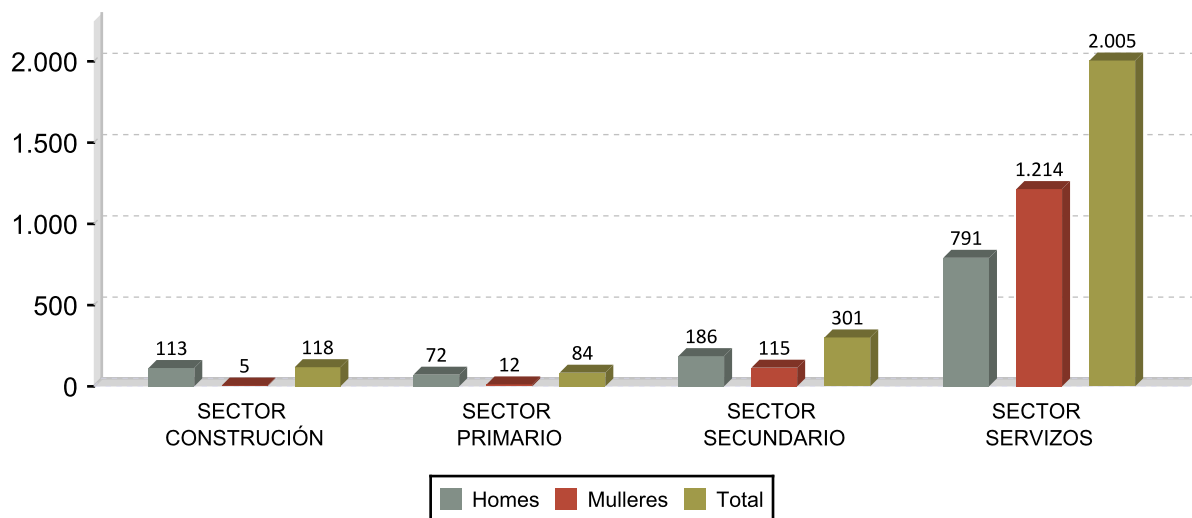

## DEZ ACTIVIDADES ECONÓMICAS CON MAIOR PORCENTAXE DE CONTRATOS 2017

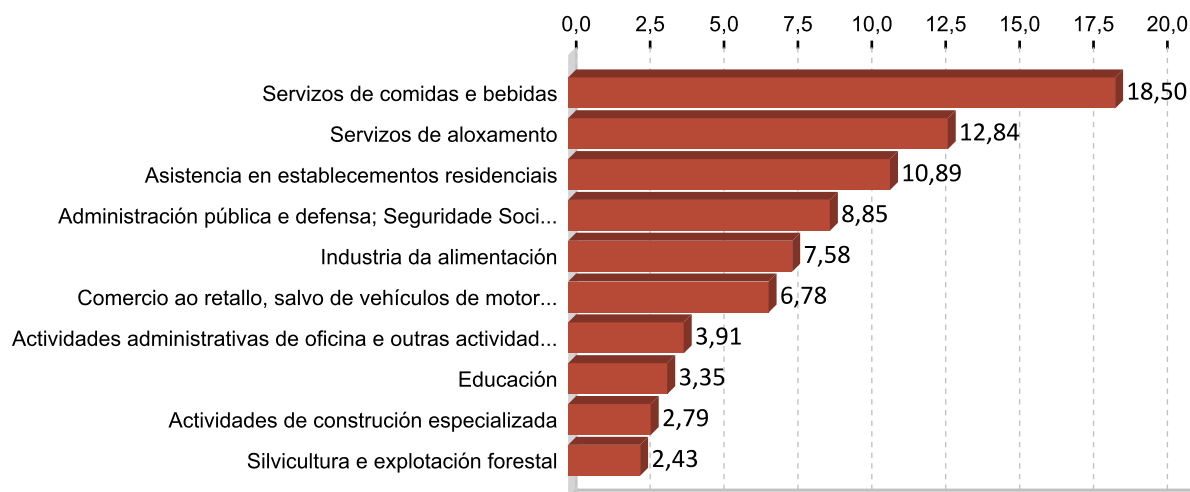

## OCUPACIÓN CON MAIOR NÚMERO DE CONTRATOS E SEXO 2017

OCUPACIÓN	Total	%
CAMAREIROS ASALARIADOS	529	21,09
TRABALLADORES DOS COIDADOS ÁS PERSOAS EN SERVIZOS DE SAÚDE NON	214	8,53
AXUDANTES DE COCIÑA	157	6,26
PEÓNS DAS INDUSTRIAS MANUFACTUREIRAS	129	5,14
VENDEDORES EN TENDAS E ALMACÉNS	125	4,98
PERSOAL DE LIMPEZA DE OFICINAS, HOTEIS E OUTROS ESTABLECEMENTOS	98	3,91
PROMOTORES DE VENDA	95	3,79
PEÓNS FORESTAIS E DA CAZA	73	2,91
EMPREGADOS DOMÉSTICOS	64	2,55
PEÓNS DE OBRAS PÚBLICAS	49	1,95

OCUPACIÓN	Homes	%
CAMAREIROS ASALARIADOS	279	24,01
PEÓNS DAS INDUSTRIAS MANUFACTUREIRAS	83	7,14
AXUDANTES DE COCIÑA	66	5,68
PEÓNS FORESTAIS E DA CAZA	64	5,51
CONDUTORES ASALARIADOS DE CAMIÓN	48	4,13

OCUPACIÓN	Mulleres	%
CAMAREIROS ASALARIADOS	250	18,57
TRABALLADORES DOS COIDADOS ÁS PERSOAS EN SERVIZOS DE SAÚDE NON	195	14,49
VENDEDORES EN TENDAS E ALMACÉNS	105	7,80
PERSOAL DE LIMPEZA DE OFICINAS, HOTEIS E OUTROS ESTABLECEMENTOS	96	7,13
AXUDANTES DE COCIÑA	91	6,76

### 3. PARO REXISTRADO <sup>1</sup>

#### PARO REXISTRADO TERRA DE CELANOVA 2017

	Homes	Mulleres	Total	Variación 2017/16
Terra de Celanova	547	539	1.086	-4,99

#### EVOLUCIÓN ANUAL DO PARO REXISTRADO

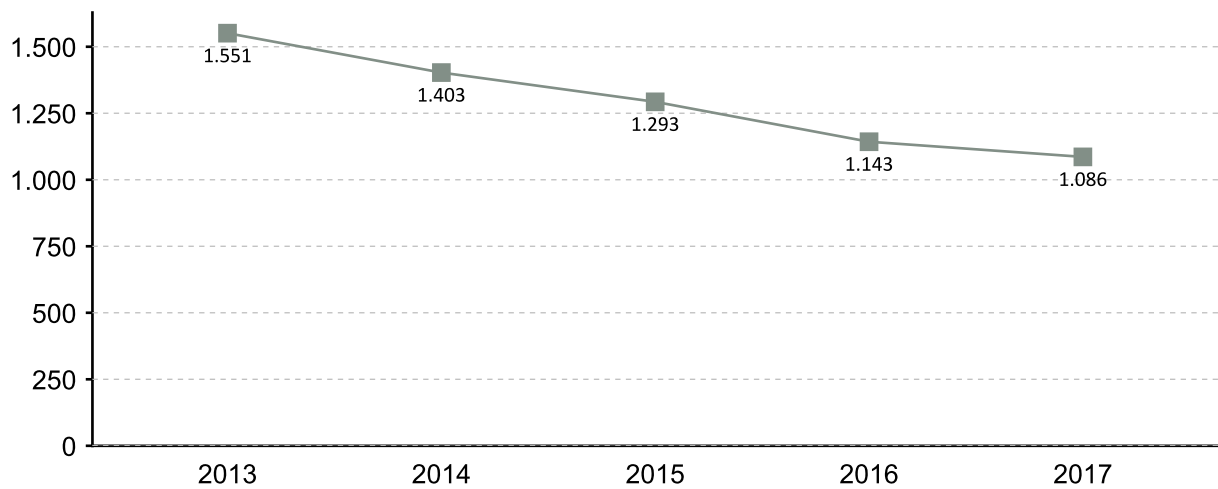

#### EVOLUCIÓN MENSUAL DO PARO REXISTRADO 2017

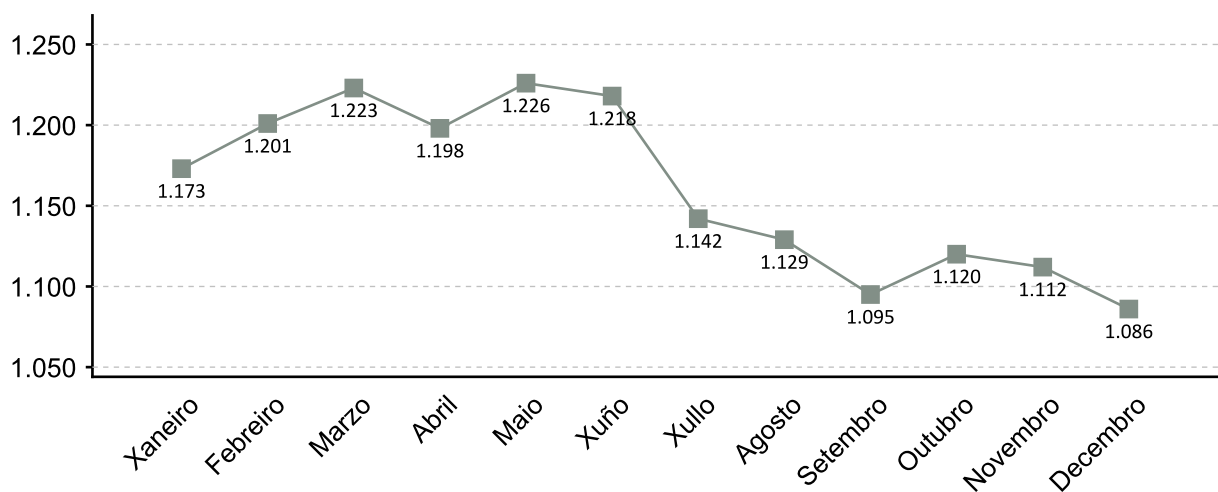

1. A fonte estatística utilizada para a elaboración dos seguintes apartados é a do Servizo Público de Emprego de Galicia

### PARO REXISTRADO POR SEXO 2017 VARIACIÓN PORCENTUAL 2017-2016

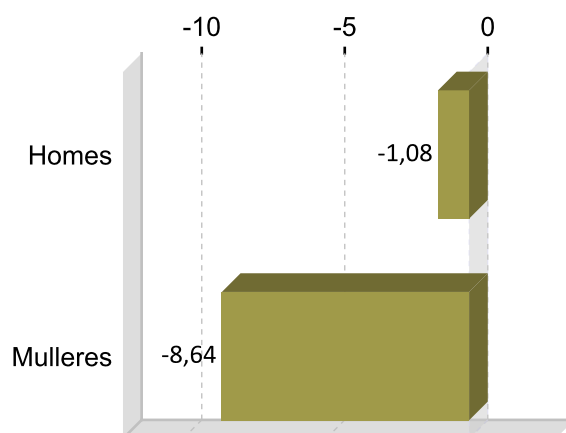
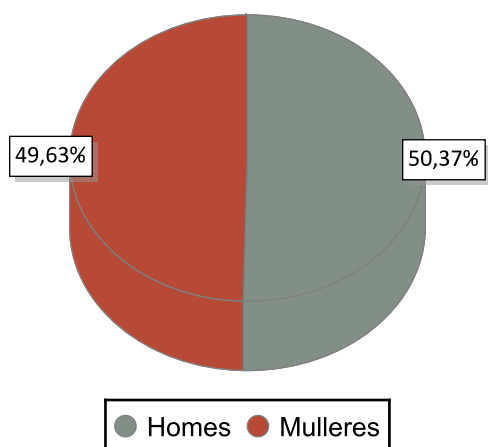

### PARO REXISTRADO POR IDADE 2017 VARIACIÓN PORCENTUAL 2017-2016

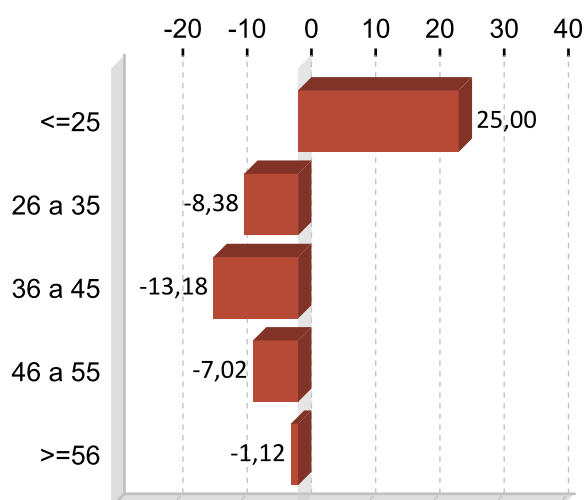
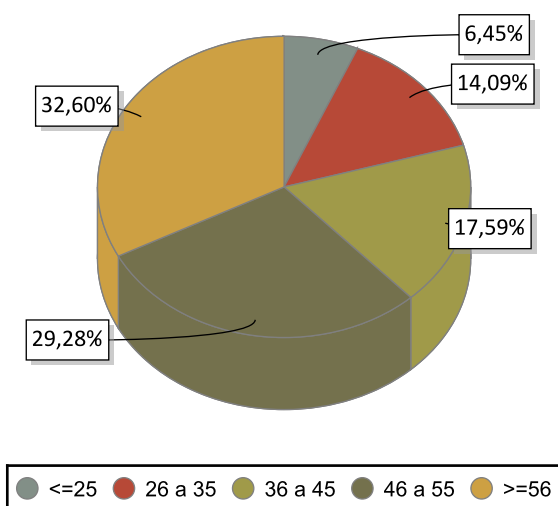

### PARO REXISTRADO POR NIVEL FORMATIVO 2017

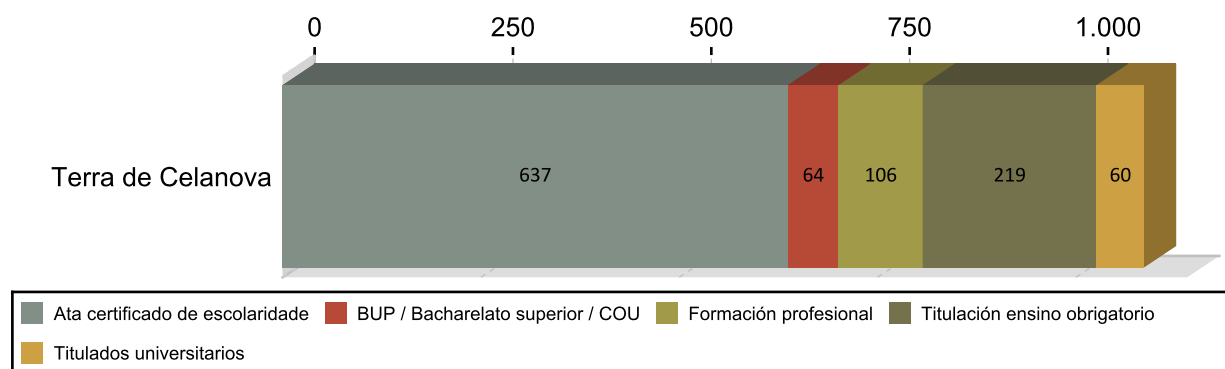

## ANTIGÜIDADE NA DEMANDA 2017

	Homes	% H.	Mulleres	% M.	Total	% T.
<= 1 mes	64	11,70	34	9,02	98	9,02
de 1 a 3 meses	97	17,73	79	16,21	176	16,21
de 3 a 6 meses	51	9,32	60	10,22	111	10,22
de 6 a 12 meses	67	12,25	80	13,54	147	13,54
de 12 a 24 meses	57	10,42	72	11,88	129	11,88
máis de 24 meses	211	38,57	214	39,13	425	39,13
<b>Total</b>	<b>547</b>	<b>100</b>	<b>539</b>	<b>100</b>	<b>1.086</b>	<b>100</b>

## PARO R. POR SECTORES 2017

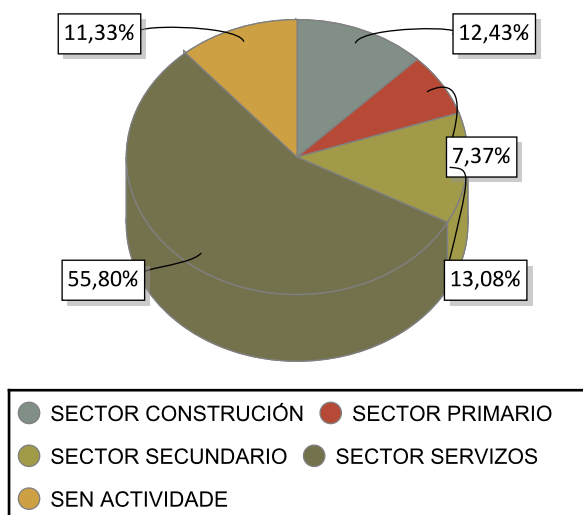

## VARIACIÓN PORCENTUAL 2017-2016

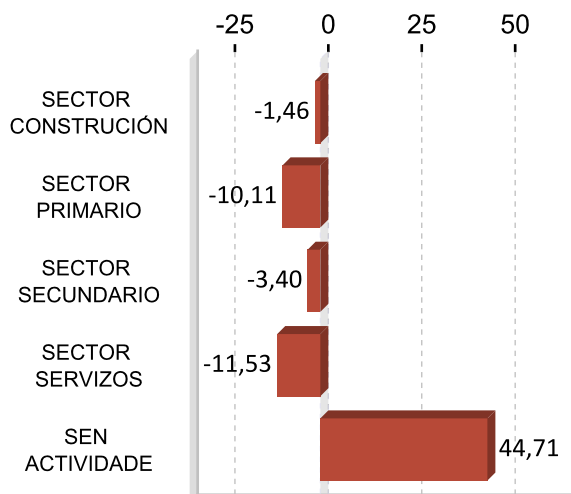

## ACTIVIDADES ECONÓMICAS CON MAIOR PORCENTAXE DE PARO REXISTRADO 2017

ACTIVIDADE ECONÓMICA	Terra de	%
Sen emprego anterior	123	11,33
Administración pública e defensa; Seguridade Social obrigatoria	113	10,41
Servizos de comidas e bebidas	91	8,38
Comercio ao retalho, salvo de vehículos de motor e motocicletas	77	7,09
Actividades de construción especializada	69	6,35
Construción de edificios	58	5,34
Educación	54	4,97
Silvicultura e explotación forestal	43	3,96
Agricultura, gandería, caza e servizos relacionados con elas	37	3,41
Actividades dos fogares como empregadores de persoal doméstico	31	2,85

**OCUPACIÓNS MÁIS DEMANDADAS. TOTAL XERAL E SEXO 2017**

<b>OCUPACIÓN</b>	<b>Total</b>	<b>%</b>
PEÓNS DA INDUSTRIA MANUFACTUREIRA, EN XERAL	323	8,64
PERSOAL DE LIMPEZA OU LIMPADOR , EN XERAL	283	7,57
PEÓNS FORESTAIS	170	4,55
PEÓNS DE OBRAS PUBLICAS, EN XERAL	164	4,39
DEPENDENTES DE COMERCIO, EN XERAL	151	4,04
CONDUTORES DE FURGONETA, ATA 3,5 T.	107	2,86
PEÓNS DA CONSTRUCCIÓN DE EDIFICIOS	102	2,73
REPOÑEDORES DE HIPERMERCADO	97	2,60
ASISTENTES, ACOMPAÑANTES DE PERSOAS	95	2,54
EMPREGADOS DE FOGAR	94	2,52

<b>OCUPACIÓN</b>	<b>Homes</b>	<b>%</b>
PEÓNS FORESTAIS	158	8,06
PEÓNS DA INDUSTRIA MANUFACTUREIRA, EN XERAL	157	8,01
PEÓNS DE OBRAS PUBLICAS, EN XERAL	153	7,81
PEÓNS DA CONSTRUCCIÓN DE EDIFICIOS	101	5,15
CONDUTORES DE FURGONETA, ATA 3,5 T.	93	4,74

<b>OCUPACIÓN</b>	<b>Mulleres</b>	<b>%</b>
PERSOAL DE LIMPEZA OU LIMPADOR , EN XERAL	246	13,84
PEÓNS DA INDUSTRIA MANUFACTUREIRA, EN XERAL	166	9,34
DEPENDENTES DE COMERCIO, EN XERAL	131	7,37
EMPREGADOS DE FOGAR	93	5,23
ASISTENTES, ACOMPAÑANTES DE PERSOAS	93	5,23

Nota: Un mesmo parado pode solicitar ata seis ocupacións distintas nas que desexa traballar, nesta táboa téñense en conta todas as ocupacións demandadas polos parados.

## 4. AFILIACIÓNS Á SEGURIDADE SOCIAL

### AFILIACIÓNS TERRA DE CELANOVA 2017

	Total	Variación
Terra de	2.963	-2,11

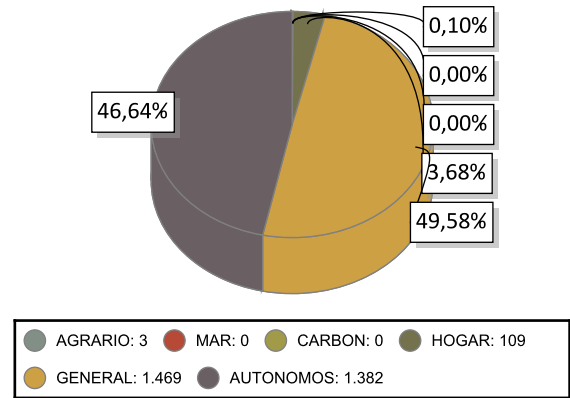

### EVOLUCIÓN ANUAL DA AFILIACIÓN DE TRABALLADORES

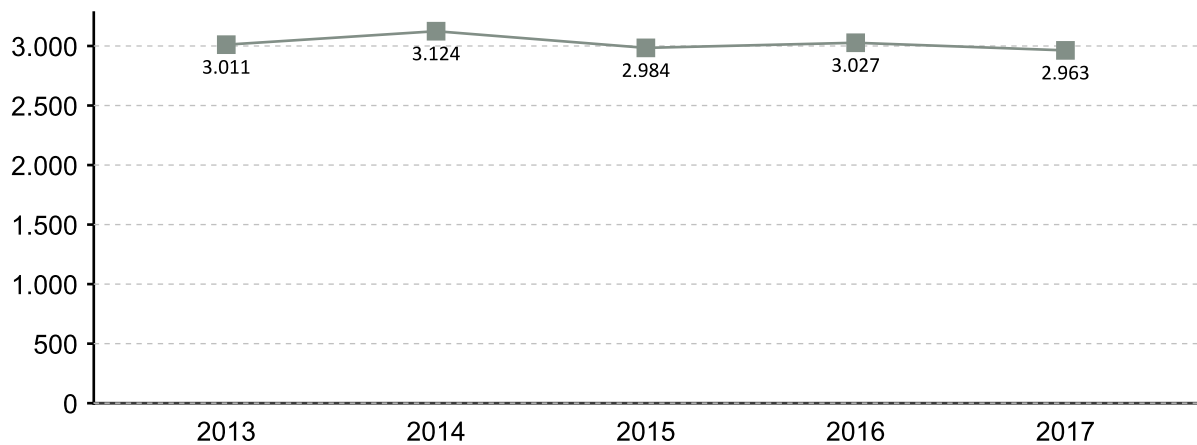

### EVOLUCIÓN MENSUAL DAS AFILIACIÓNS. 2017

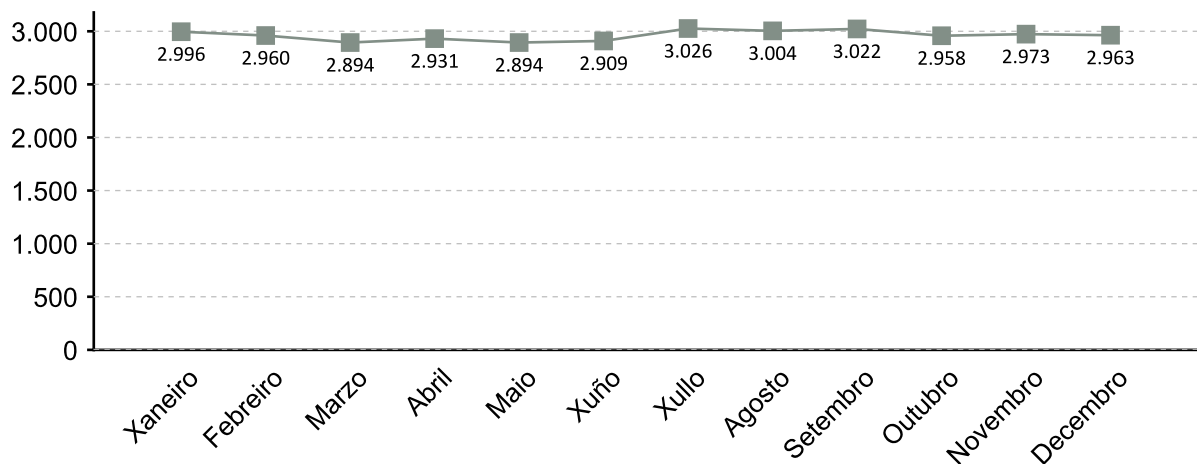

A fonte estatística utilizada para a elaboración deste apartado é a Tesouraría Xeral da Seguridade Social. Datos de afiliacións rexistradas a último día do ano. Para o gráfico de evolución tómase de referencia o último día do mes

### AFILIACIÓNS POR SECTOR 2017

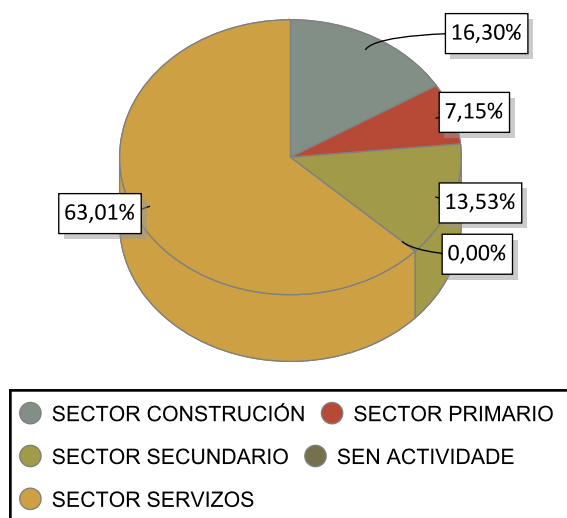

### VARIACIÓN PORCENTUAL 2017-2016

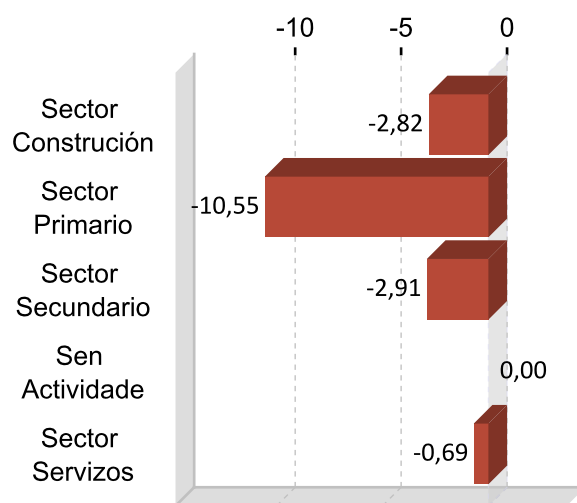

### DEZ ACTIVIDADES ECONÓMICAS CON MAIOR PORCENTAXE DE AFILIACIÓN 2017

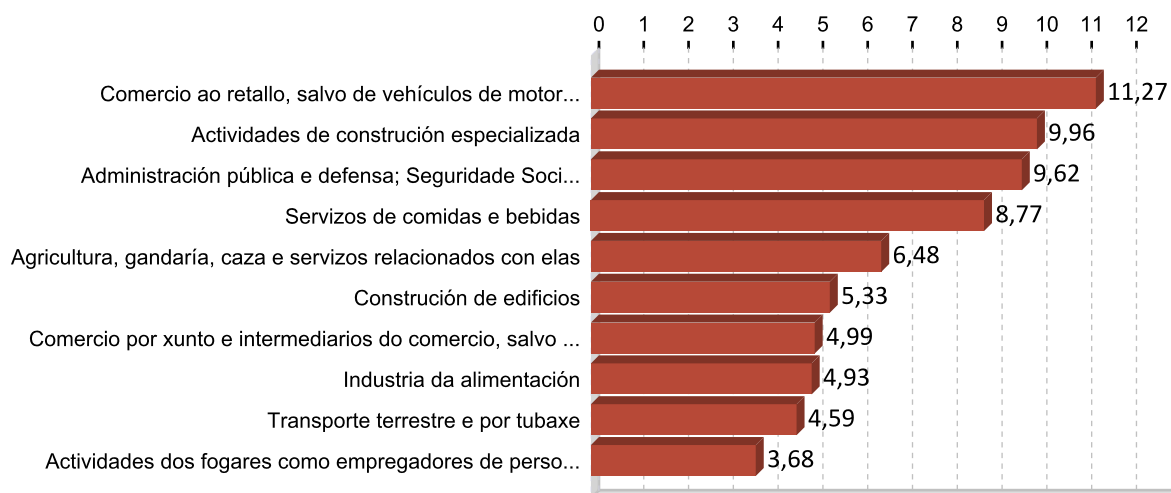

## 5. PERFIL DAS PERSOAS DEMANDANTES E CONTRATADAS EN TERRA DE CELANOVA 2017

### Paro

Sexo: home

Idade: >=56

Nivel formativo:  
ata certificado de escolaridade

Antigüidade na demanda:  
máis de 24 meses

Actividade económica de procedencia:  
sen emprego anterior

Ocupación máis demandada:  
peóns da industria manufactureira, en xeral

### Contratos

Sexo: muller

Idade: 36 a 45

Nivel formativo:  
titulación ensino obrigatorio

Tipoloxía: temporal

Actividade económica:  
servizos de comidas e bebidas

Ocupación:  
camareiros asalariados

Nota: O perfil está elaborado co resultado dos valores máximos obtidos dentro de cada variable.

# FICHAS COMARCAIS DO MERCADO LABORAL GALEGO

## Terra de Trives

### Provincia: Ourense



## 2018

### CONTIDO

1. Datos de poboación
2. Contratación
3. Paro rexistrado
4. Afiliacións á Seguridade Social
5. Perfil das persoas demandantes e contratadas

XUNTA DE GALICIA



## 1. DATOS DE POBOACIÓN

### HABITANTES

	2017	2016	% Variación 2017/2016
Chandrea de	494	506	-2,37
Manzaneda	906	947	-4,33
Pobra de Trives,	2.150	2.191	-1,87
San Xoán de Río	561	583	-3,77
<b>Terra de Trives</b>	<b>4.111</b>	<b>4.227</b>	<b>-2,74</b>

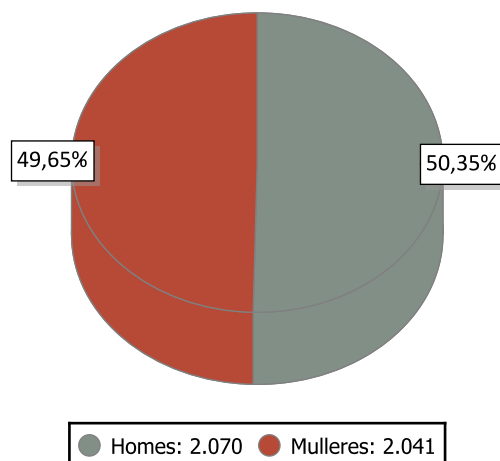

### INDICADORES DE POBOACIÓN 2016

	Idade media			Índice de recambio de poboación activa	Índice de envellecemento
	Homes	Mulleres	Total		
Terra de Trives	54,9	57,5	56,2	377,1	491,9

### POBOACIÓN ESTRANXEIRA E MOVEMENTOS MIGRATORIOS

	2017			2016			Saldo migratorio
	Poboación estranxeira	% de poboación estranxeira sobre o total da poboación	Emigración interna	Emigración externa	Inmigración interna	Inmigración externa	
Terra de	94	2,29	82	44	74	41	-11

#### DEFINICIÓNS

##### Idade media no 1 de xaneiro

Media aritmética das idades dos individuos que compoñen unha poboación.

##### Índice de recambio da poboación en idade activa

Relación entre a poboación entre 60 e 64 anos e a poboación entre 15 e 19 anos. Mide a capacidade dunha poboación para substituír os individuos que se van xubilando.

##### Índice de envellecemento

Relación entre a poboación maior de 64 anos e a poboación menor de 20 anos.

##### Emigración

Para un ámbito xeográfico determinado é aquela migración que ten orixe nese ámbito e destino fóra deste ámbito. Fálase de emigración interna cando o destino é outro concello de Galicia e emigración externa cando o destino é outro concello do resto de España ou o estranxeiro.

##### Inmigración

Para un ámbito xeográfico determinado é aquela migración con destino neste ámbito e orixe fóra deste. Fálase de inmigración interna cando a orixe é outro concello de Galicia e inmigración externa cando a orixe é outro concello de España ou o estranxeiro.

##### Saldo migratorio

Para cada ámbito territorial, é a diferenza entre o número de inmigracións e o número de emigracións. Se é positivo indica que as entradas de poboación superan as saídas e se é negativo o contrario.

## 2. CONTRATACIÓN <sup>1</sup>

### CONTRATOS TERRA DE TRIVES 2017

	Homes	Mulleres	Total	Variación 2017/16
Terra de Trives	460	492	952	-6,85

### EVOLUCIÓN ANUAL DA CONTRATACIÓN

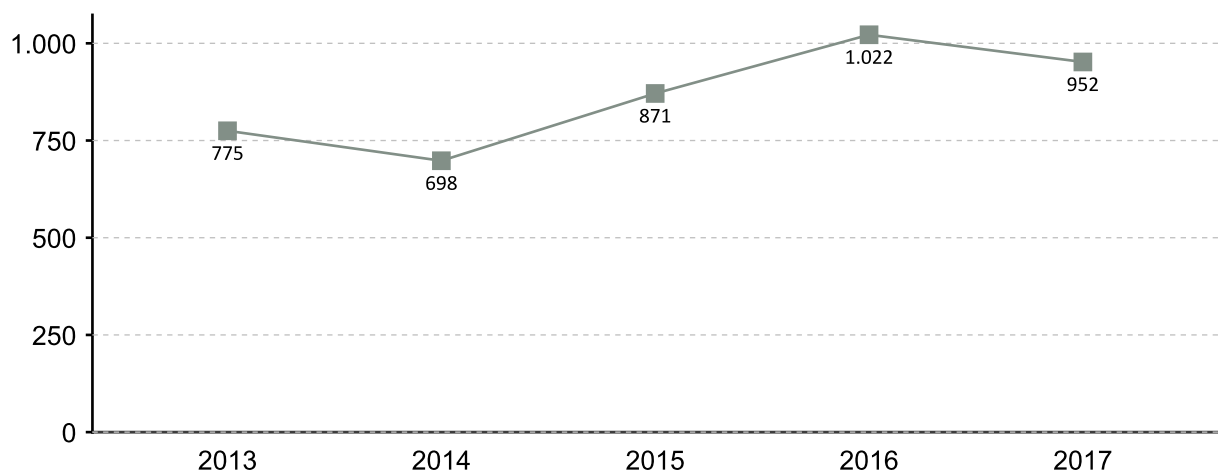

### EVOLUCIÓN MENSUAL DA CONTRATACIÓN 2017



1. A fonte estatística utilizada para a elaboración dos seguintes apartados é a do Servizo Público de Emprego de Galicia

### CONTRATACIÓN POR SEXO 2017

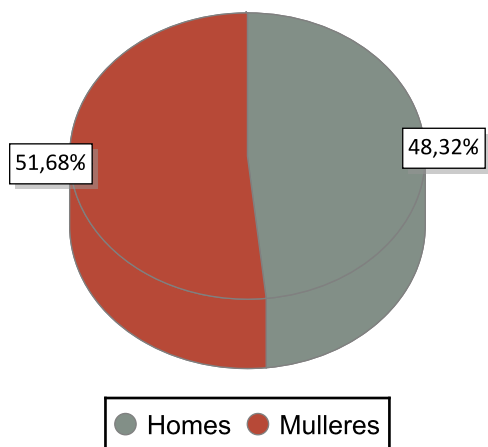

### VARIACIÓN PORCENTUAL 2017-2016

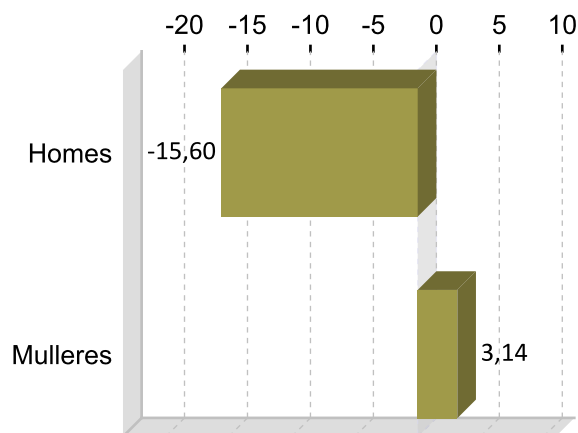

### CONTRATACIÓN POR IDADE 2017

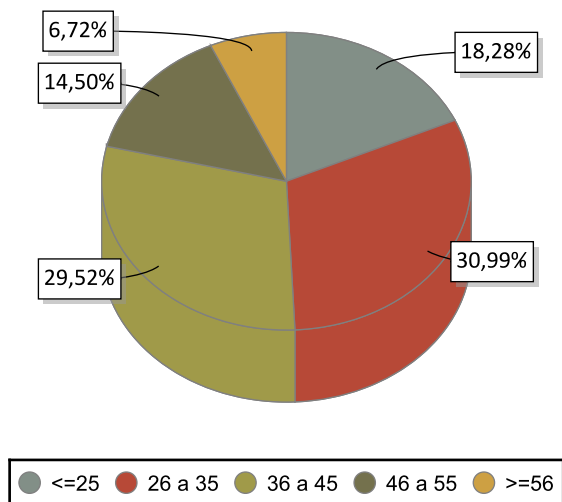

### VARIACIÓN PORCENTUAL 2017-2016

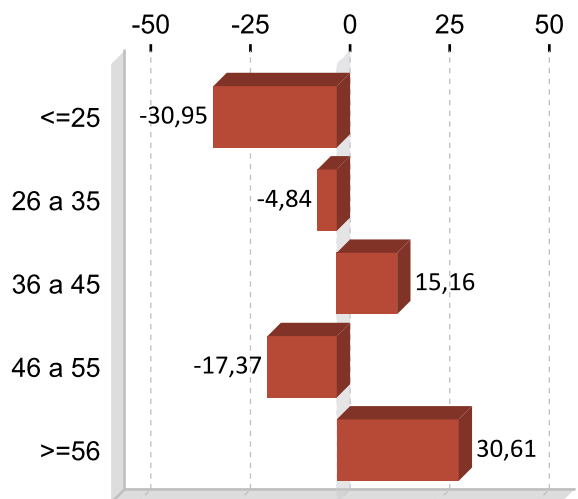

### CONTRATACIÓN POR NIVEL FORMATIVO 2017

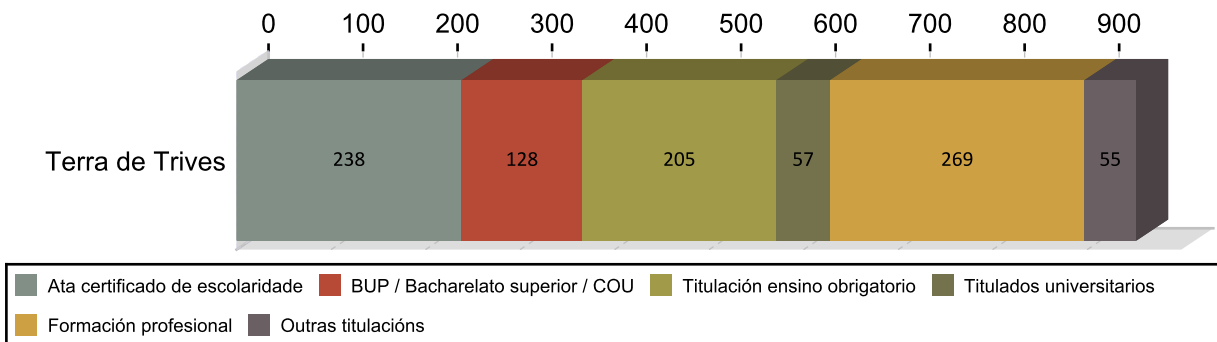

### CONTRATACIÓN POR TIPOLOXÍA E PORCENTAXE 2017

Tipo de contrato	Terra de Trives	Porcentaxe
Outros	21	2,21
Temporal	509	53,47
Indefinido	28	2,94
Indefinido tempo parcial	11	1,16
Temporal tempo parcial	380	39,92
Prácticas/Formación	3	0,32
<b>Total</b>	<b>952</b>	<b>100</b>

### PORCENTAXE DE CONTRATACIÓN INDEFINIDA E RESTANTE POR SEXO 2017

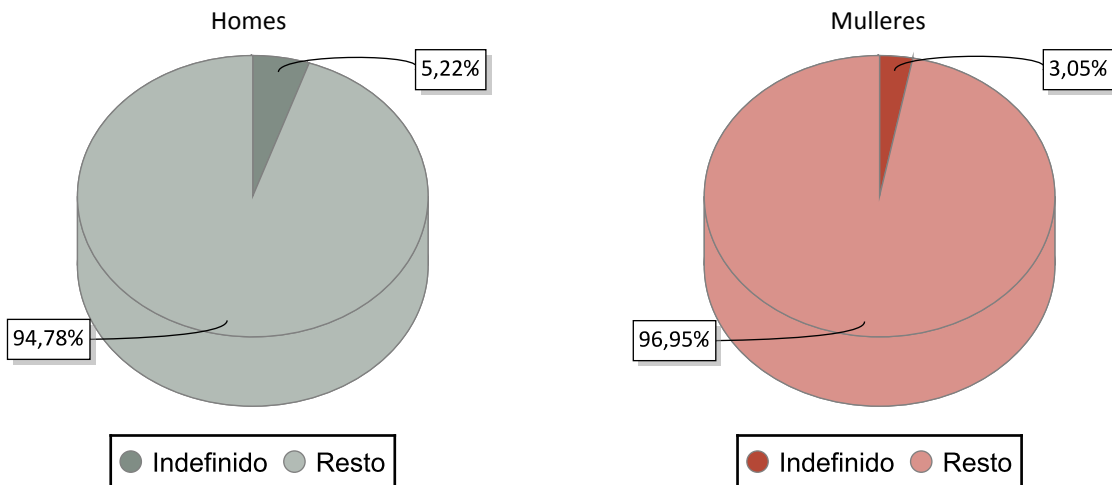

### CONTRATACIÓN NOS GRANDES SECTORES DE ACTIVIDADE E SEXO 2017

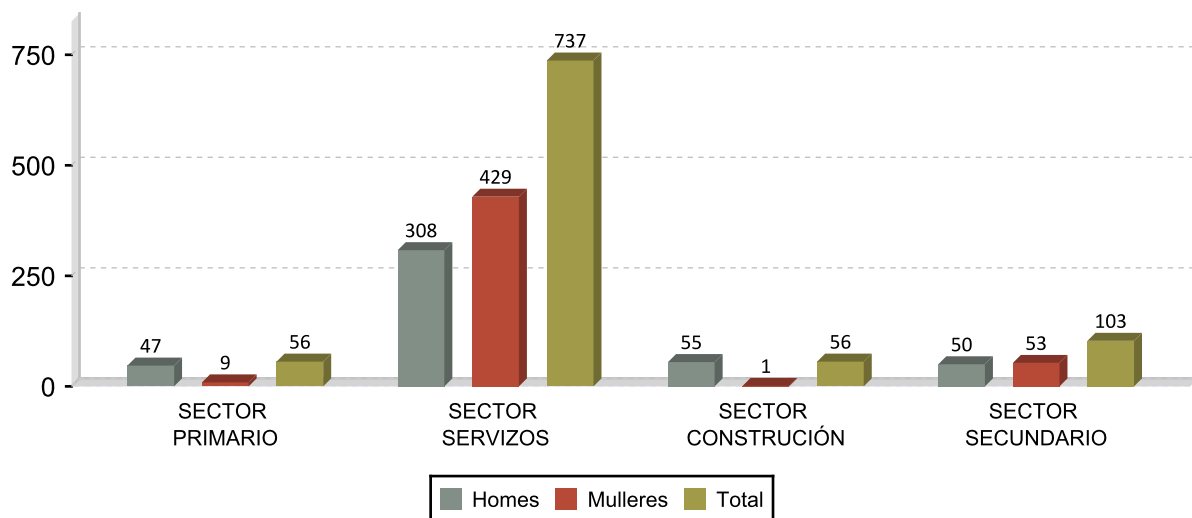

## DEZ ACTIVIDADES ECONÓMICAS CON MAIOR PORCENTAXE DE CONTRATOS 2017

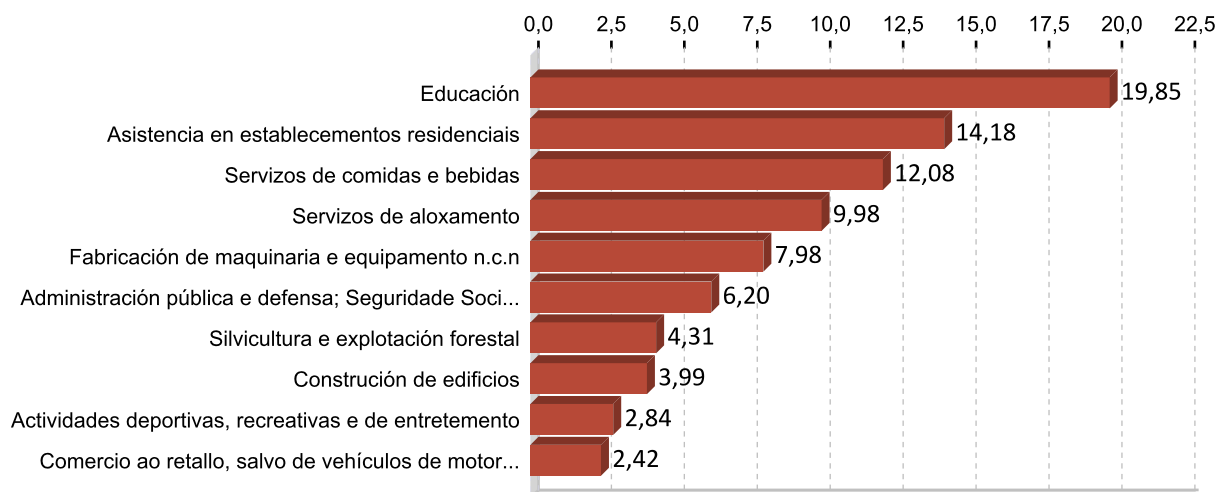

## OCUPACIÓN CON MAIOR NÚMERO DE CONTRATOS E SEXO 2017

OCUPACIÓN	Total	%
MONITORES DE ACTIVIDADES RECREATIVAS E DE ENTRETENIMIENTO	207	21,74
CAMAREIROS ASALARIADOS	146	15,34
PERSOAL DE LIMPEZA DE OFICINAS, HOTEIS E OUTROS ESTABLECEMENTOS	80	8,40
COCIÑEIROS ASALARIADOS	51	5,36
INSTRUTORES DE ACTIVIDADES DEPORTIVAS	47	4,94
AUXILIARES DE ENFERMERÍA HOSPITALARIA	46	4,83
ALBANEIS	27	2,84
VENDEDORES EN TENDAS E ALMACÉNS	22	2,31
COMPOSITORES, MÚSICOS E CANTANTES	21	2,21
AXUDANTES DE COCIÑA	21	2,21

OCUPACIÓN	Homes	%
MONITORES DE ACTIVIDADES RECREATIVAS E DE ENTRETENIMIENTO	134	29,13
CAMAREIROS ASALARIADOS	73	15,87
ALBANEIS	27	5,87
COMPOSITORES, MÚSICOS E CANTANTES	18	3,91
PERSOAL DE LIMPEZA DE OFICINAS, HOTEIS E OUTROS ESTABLECEMENTOS	16	3,48

OCUPACIÓN	Mulleres	%
MONITORES DE ACTIVIDADES RECREATIVAS E DE ENTRETENIMIENTO	73	14,84
CAMAREIROS ASALARIADOS	73	14,84
PERSOAL DE LIMPEZA DE OFICINAS, HOTEIS E OUTROS ESTABLECEMENTOS	64	13,01
COCIÑEIROS ASALARIADOS	45	9,15
AUXILIARES DE ENFERMERÍA HOSPITALARIA	44	8,94

### 3. PARO REXISTRADO <sup>1</sup>

#### PARO REXISTRADO TERRA DE TRIVES 2017

	Homes	Mulleres	Total	Variación 2017/16
Terra de Trives	112	81	193	-10,23

#### EVOLUCIÓN ANUAL DO PARO REXISTRADO

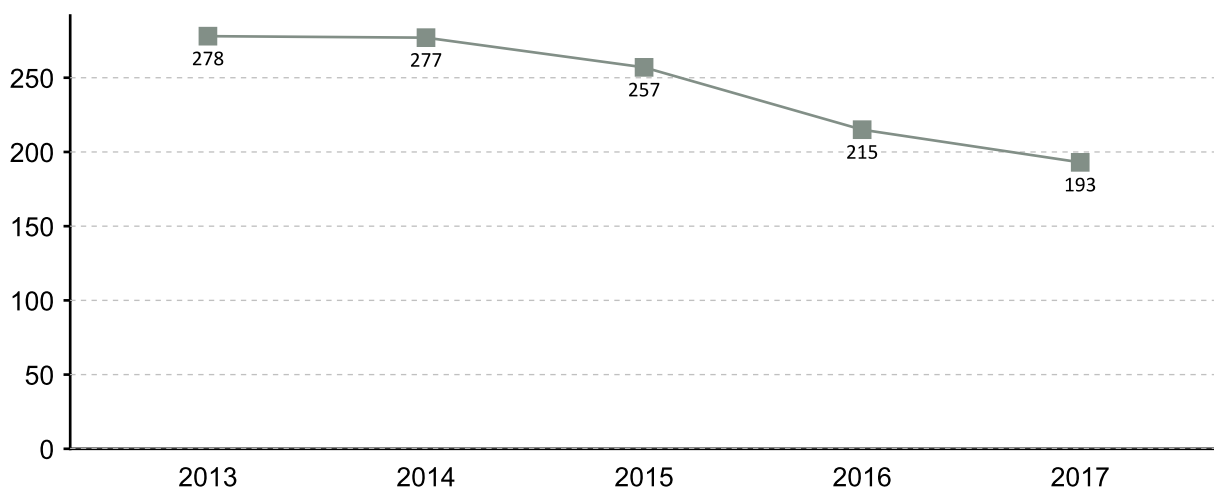

#### EVOLUCIÓN MENSUAL DO PARO REXISTRADO 2017

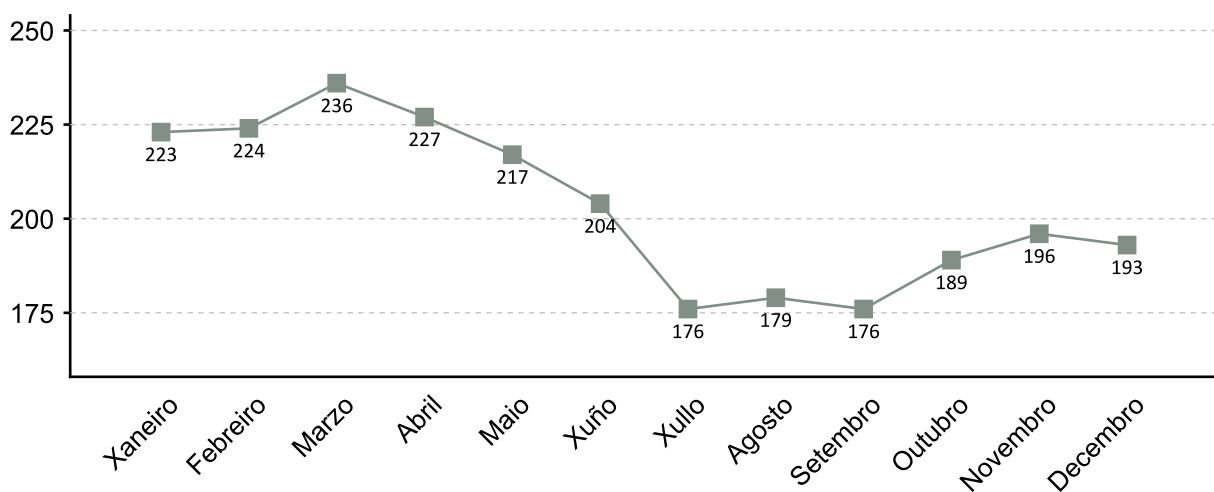

1. A fonte estatística utilizada para a elaboración dos seguintes apartados é a do Servizo Público de Emprego de Galicia

### PARO REXISTRADO POR SEXO 2017 VARIACIÓN PORCENTUAL 2017-2016

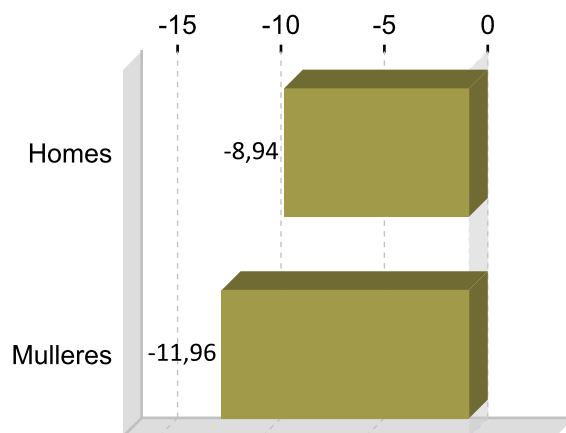
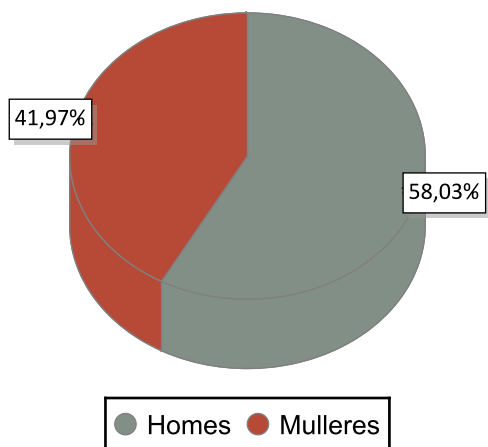

### PARO REXISTRADO POR IDADE 2017 VARIACIÓN PORCENTUAL 2017-2016

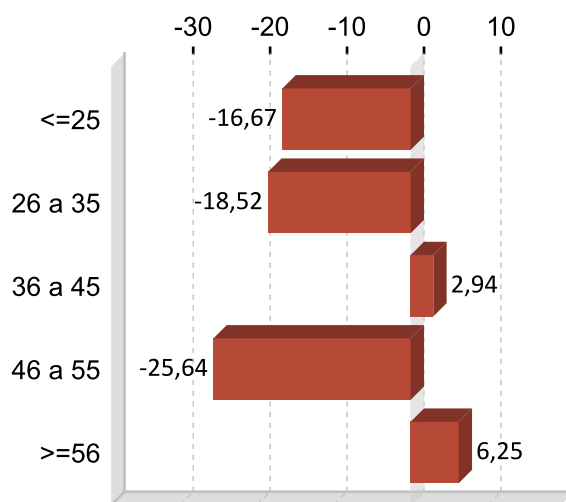
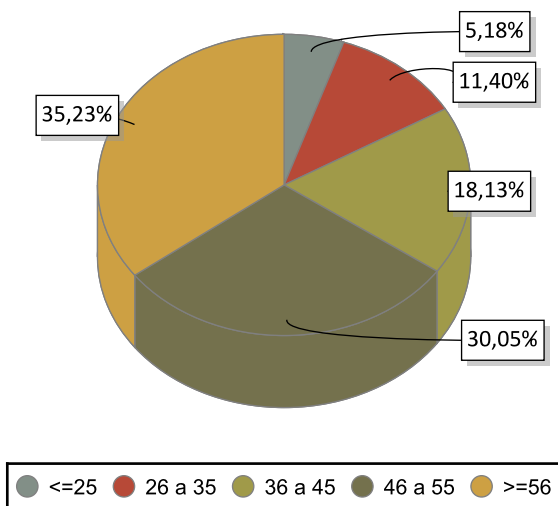

### PARO REXISTRADO POR NIVEL FORMATIVO 2017

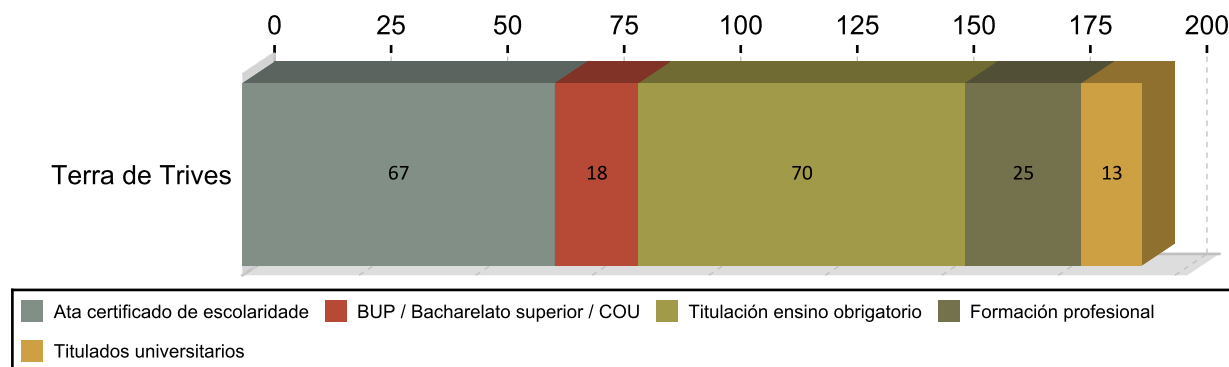

## ANTIGÜIDADE NA DEMANDA 2017

	Homes	% H.	Mulleres	% M.	Total	% T.
<= 1 mes	14	12,50	6	10,36	20	10,36
de 1 a 3 meses	24	21,43	8	16,58	32	16,58
de 3 a 6 meses	11	9,82	12	11,92	23	11,92
de 6 a 12 meses	14	12,50	12	13,47	26	13,47
de 12 a 24 meses	13	11,61	8	10,88	21	10,88
máis de 24 meses	36	32,14	35	36,79	71	36,79
<b>Total</b>	<b>112</b>	<b>100</b>	<b>81</b>	<b>100</b>	<b>193</b>	<b>100</b>

## PARO R. POR SECTORES 2017

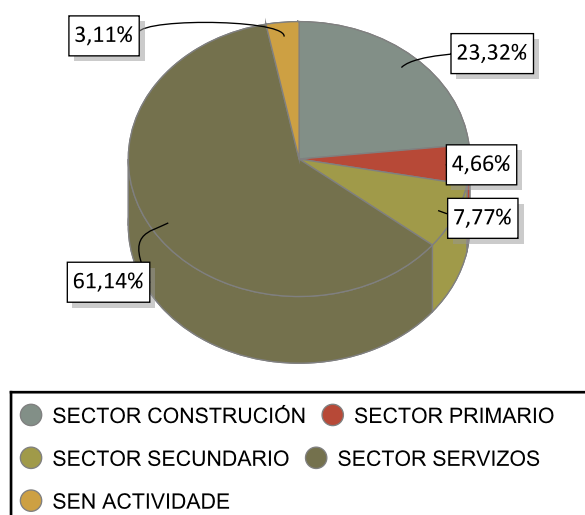

## VARIACIÓN PORCENTUAL 2017-2016

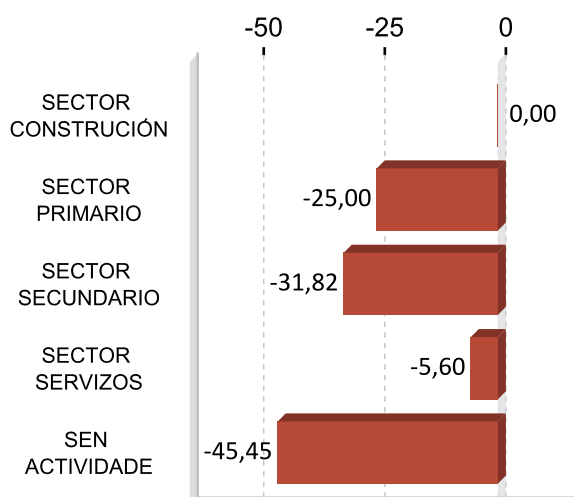

## ACTIVIDADES ECONÓMICAS CON MAIOR PORCENTAXE DE PARO REXISTRADO 2017

ACTIVIDADE ECONÓMICA	Terra de	%
Administración pública e defensa; Seguridade Social obrigatoria	31	16,06
Construcción de edificios	28	14,51
Servizos de comidas e bebidas	16	8,29
Actividades de construción especializada	15	7,77
Comercio ao retalho, salvo de vehículos de motor e motocicletas	11	5,70
Educación	8	4,15
Asistencia en establecementos residenciais	8	4,15
Industria da alimentación	7	3,63
Actividades dos fogares como empregadores de persoal doméstico	7	3,63
Sen emprego anterior	6	3,11

**OCUPACIÓNS MÁIS DEMANDADAS. TOTAL XERAL E SEXO 2017**

<b>OCUPACIÓN</b>	<b>Total</b>	<b>%</b>
PEÓNS DE OBRAS PUBLICAS, EN XERAL	43	5,48
PEÓNS DA CONSTRUCCIÓN DE EDIFICIOS	42	5,35
PERSOAL DE LIMPEZA OU LIMPADOR , EN XERAL	40	5,10
DEPENDENTES DE COMERCIO, EN XERAL	34	4,33
ALBANEIS	31	3,95
EMPREGADOS ADMINISTRATIVOS, EN XERAL	30	3,82
PEÓNS FORESTAIS	27	3,44
TRABALLADORES DE RETÉN DE INCENDIOS FORESTAIS	21	2,68
CAMAREIROS, EN XERAL	21	2,68
PEÓNS DA INDUSTRIA MANUFACTUREIRA, EN XERAL	20	2,55

<b>OCUPACIÓN</b>	<b>Homes</b>	<b>%</b>
PEÓNS DA CONSTRUCCIÓN DE EDIFICIOS	41	8,89
PEÓNS DE OBRAS PUBLICAS, EN XERAL	37	8,03
ALBANEIS	29	6,29
PEÓNS FORESTAIS	26	5,64
TRABALLADORES DE RETÉN DE INCENDIOS FORESTAIS	21	4,56

<b>OCUPACIÓN</b>	<b>Mulleres</b>	<b>%</b>
PERSOAL DE LIMPEZA OU LIMPADOR , EN XERAL	37	11,42
DEPENDENTES DE COMERCIO, EN XERAL	30	9,26
EMPREGADOS ADMINISTRATIVOS, EN XERAL	20	6,17
ASISTENTES DOMICILIARIOS	18	5,56
PINCHES DE COCIÑA	12	3,70

Nota: Un mesmo parado pode solicitar ata seis ocupacións distintas nas que desexa traballar, nesta táboa téñense en conta todas as ocupacións demandadas polos parados.

## 4. AFILIACIÓNS Á SEGURIDADE SOCIAL

### AFILIACIÓNS TERRA DE TRIVES 2017

	Total	Variación
Terra de	865	-0,57

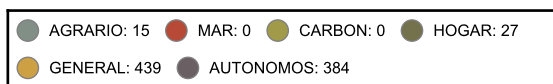
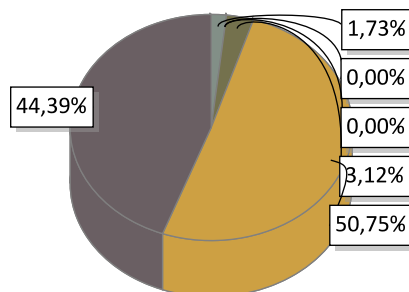

### EVOLUCIÓN ANUAL DA AFILIACIÓN DE TRABALLADORES

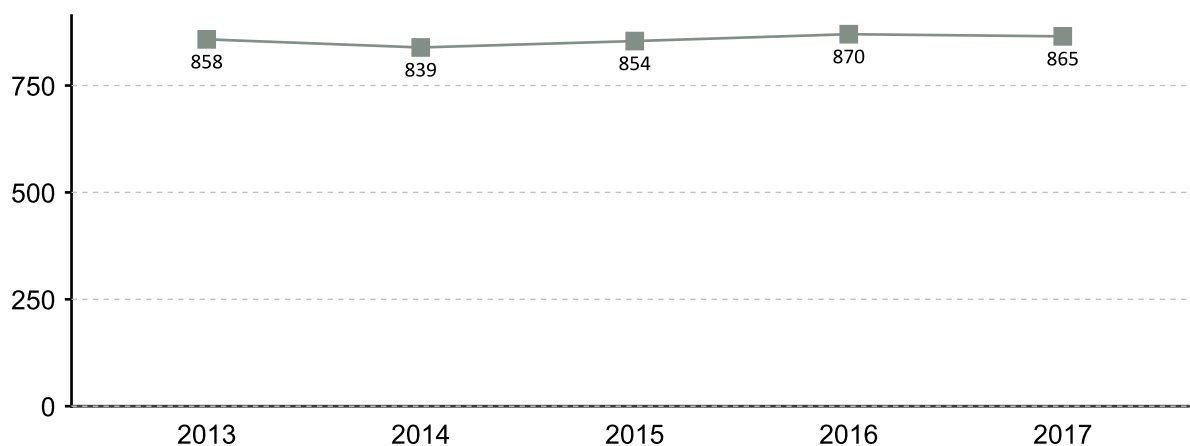

### EVOLUCIÓN MENSUAL DAS AFILIACIÓN. 2017

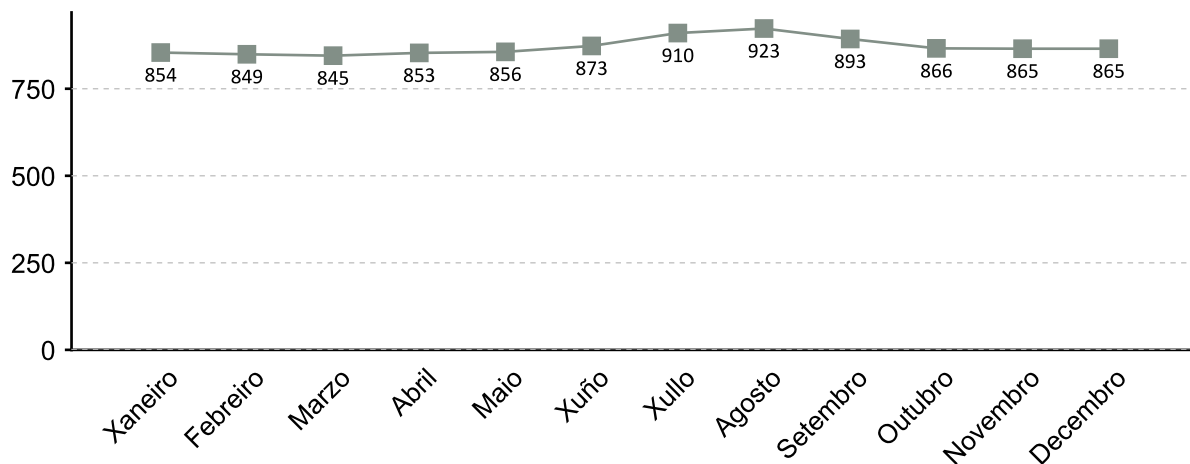

A fonte estatística utilizada para a elaboración deste apartado é a Tesouraría Xeral da Seguridade Social. Datos de afiliacións rexistradas a último día do ano. Para o gráfico de evolución tómase de referencia o último día do mes

### AFILIACIÓN POR SECTOR 2017

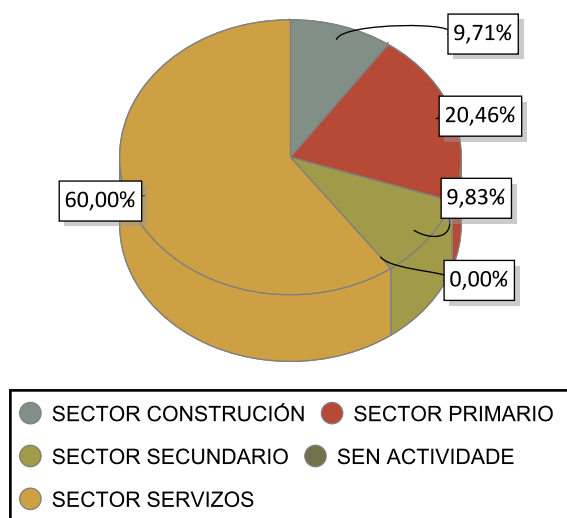

### VARIACIÓN PORCENTUAL 2017-2016

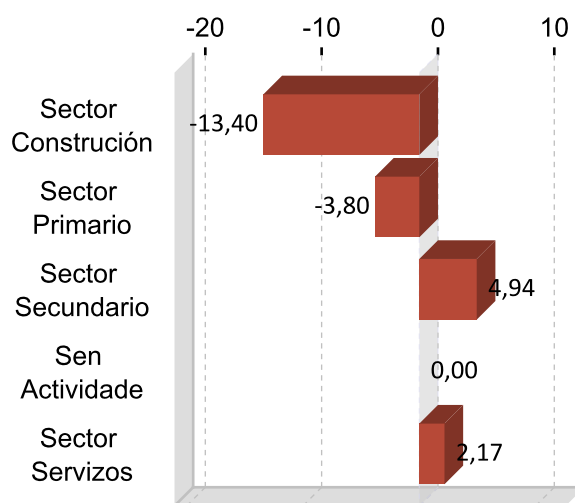

### DEZ ACTIVIDADES ECONÓMICAS CON MAIOR PORCENTAXE DE AFILIACIÓN 2017

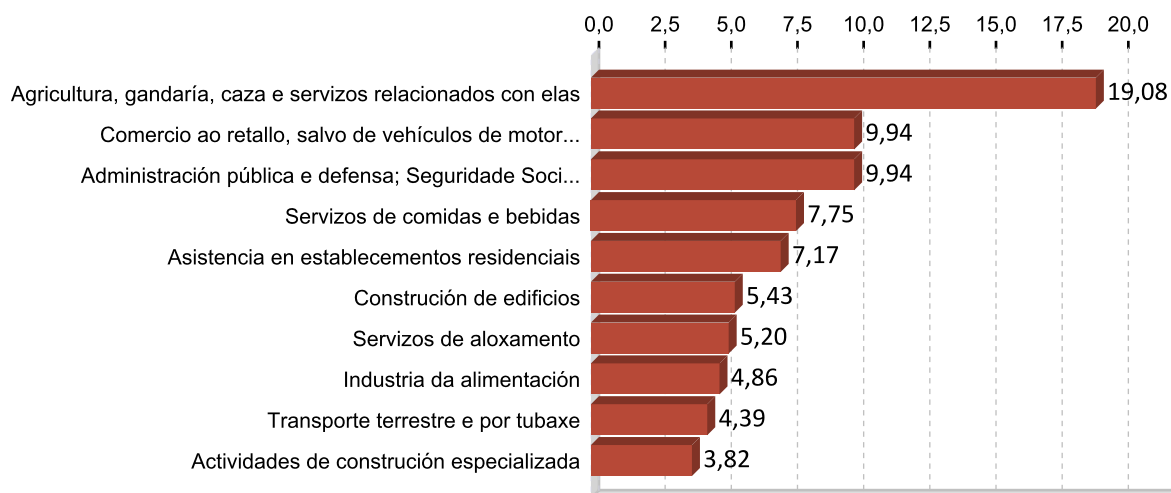

## 5. PERFIL DAS PERSOAS DEMANDANTES E CONTRATADAS EN TERRA DE TRIVES 2017

### Paro

Sexo: home

Idade: >=56

Nivel formativo:  
titulación ensino obrigatorio

Antigüidade na demanda:  
máis de 24 meses

Actividade económica de procedencia:  
administración pública e defensa;  
seguridade social obrigatoria

Ocupación máis demandada:  
peóns de obras publicas, en xeral

### Contratos

Sexo: muller

Idade: 26 a 35

Nivel formativo:  
formación profesional

Tipoloxía: temporal

Actividade económica:  
educación

Ocupación:  
monitores de actividades recreativas e de  
entretemento

Nota: O perfil está elaborado co resultado dos valores máximos obtidos dentro de cada variable.

# FICHAS COMARCAIS DO MERCADO LABORAL GALEGO

## Valdeorras

Provincia: Ourense



2018

### CONTIDO

1. Datos de poboación
2. Contratación
3. Paro rexistrado
4. Afiliacións á Seguridade Social
5. Perfil das persoas demandantes e contratadas

XUNTA DE GALICIA



## 1. DATOS DE POBOACIÓN

### HABITANTES

	2017	2016	% Variación 2017/2016
Barco de	13.581	13.761	-1,31
Bolo, O	938	963	-2,60
Carballeda de	1.623	1.664	-2,46
Larouco	472	487	-3,08
Petín	921	957	-3,76
Rúa, A	4.459	4.530	-1,57
Rubiá	1.462	1.448	0,97
Veiga, A	907	923	-1,73
Vilamartín de	1.771	1.798	-1,50
<b>Valdeorras</b>	<b>26.134</b>	<b>26.531</b>	<b>-1,50</b>

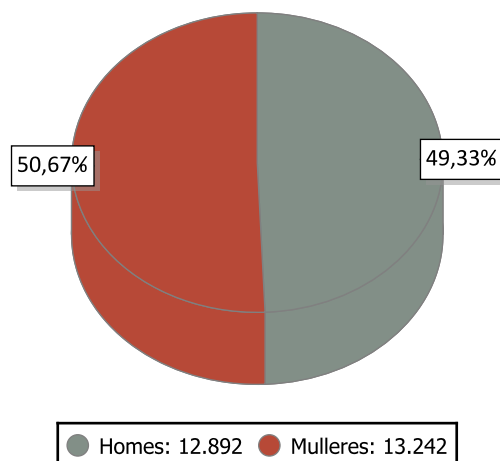

### INDICADORES DE POBOACIÓN 2016

	Idade media			Índice de recambio de poboación activa	Índice de envellecemento
	Homes	Mulleres	Total		
Valdeorras	47,2	50,4	48,8	155,8	198,2

### POBOACIÓN ESTRANXEIRA E MOVEMENTOS MIGRATORIOS

	2017			2016			Saldo migratorio
	Poboación estranxeira	% de poboación estranxeira sobre o total da poboación	Emigración interna	Emigración externa	Inmigración interna	Inmigración externa	
Valdeorras	1.605	6,14	582	435	546	394	-77

#### DEFINICIÓNS

##### Idade media no 1 de xaneiro

Media aritmética das idades dos individuos que compoñen unha poboación.

##### Índice de recambio da poboación en idade activa

Relación entre a poboación entre 60 e 64 anos e a poboación entre 15 e 19 anos. Mide a capacidade dunha poboación para substituír os individuos que se van xubilando.

##### Índice de envellecemento

Relación entre a poboación maior de 64 anos e a poboación menor de 20 anos.

##### Emigración

Para un ámbito xeográfico determinado é aquela migración que ten orixe nese ámbito e destino fóra deste ámbito. Fálase de emigración interna cando o destino é outro concello de Galicia e emigración externa cando o destino é outro concello do resto de España ou o estranxeiro.

##### Inmigración

Para un ámbito xeográfico determinado é aquela migración con destino neste ámbito e orixe fóra deste. Fálase de inmigración interna cando a orixe é outro concello de Galicia e inmigración externa cando a orixe é outro concello de España ou o estranxeiro.

##### Saldo migratorio

Para cada ámbito territorial, é a diferenza entre o número de inmigracións e o número de emigracións. Se é positivo indica que as entradas de poboación superan as saídas e se é negativo o contrario.

## 2. CONTRATACIÓN <sup>1</sup>

### CONTRATOS VALDEORRAS 2017

	Homes	Mulleres	Total	Variación 2017/16
Valdeorras	3.863	3.448	7.311	1,91

### EVOLUCIÓN ANUAL DA CONTRATACIÓN

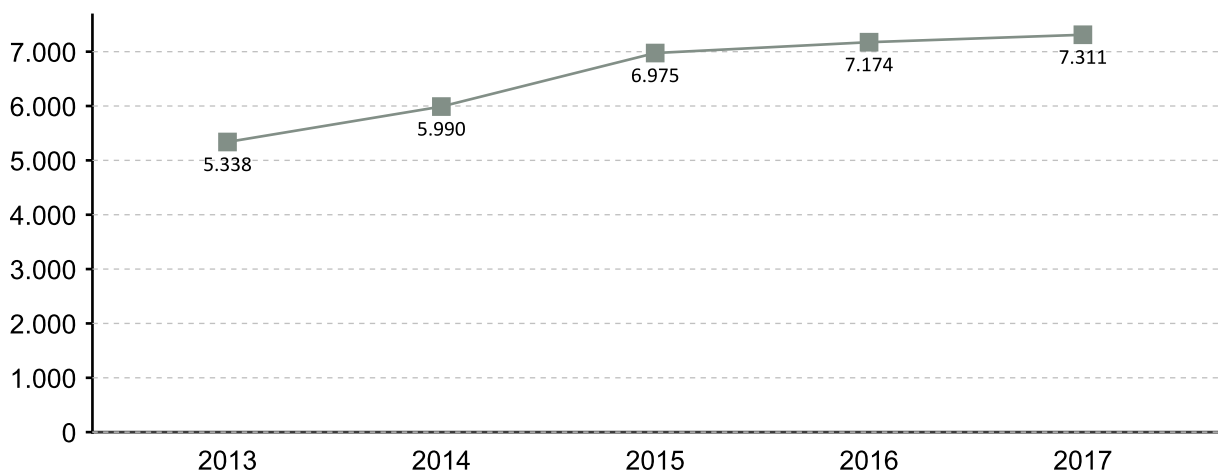

### EVOLUCIÓN MENSUAL DA CONTRATACIÓN 2017

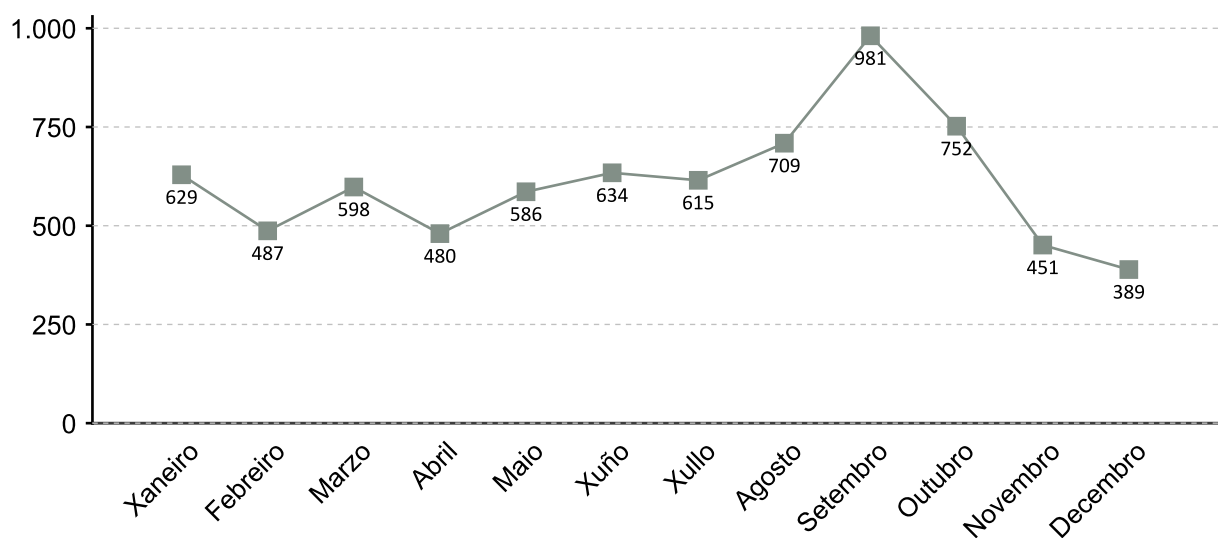

1. A fonte estatística utilizada para a elaboración dos seguintes apartados é a do Servizo Público de Emprego de Galicia

### CONTRATACIÓN POR SEXO 2017

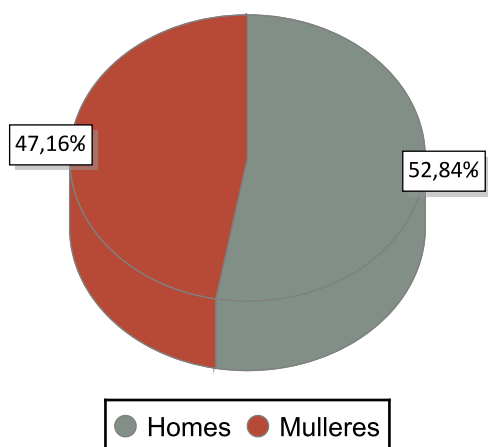

### VARIACIÓN PORCENTUAL 2017-2016

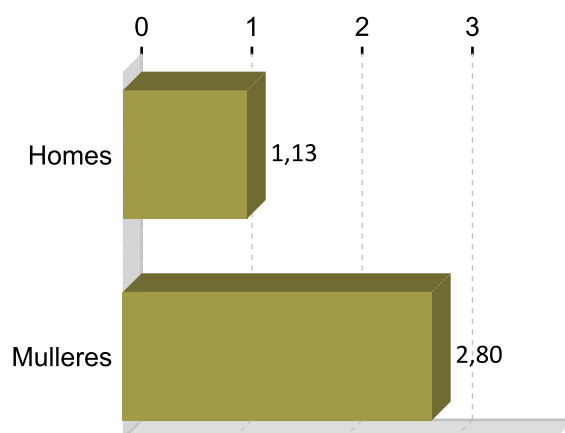

### CONTRATACIÓN POR IDADE 2017

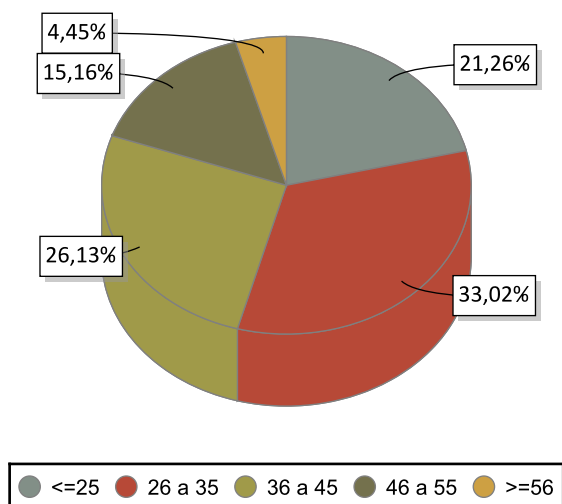

### VARIACIÓN PORCENTUAL 2017-2016

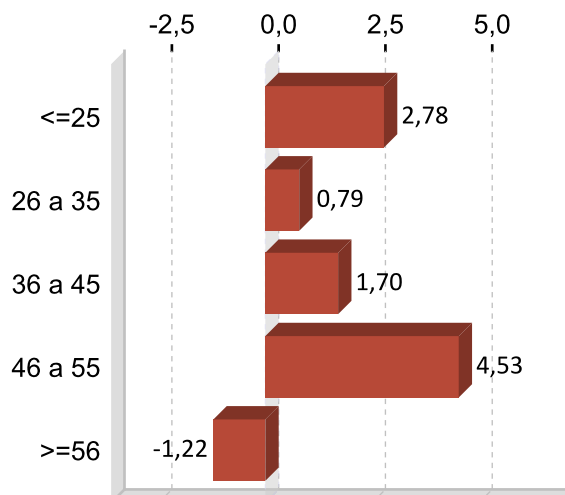

### CONTRATACIÓN POR NIVEL FORMATIVO 2017

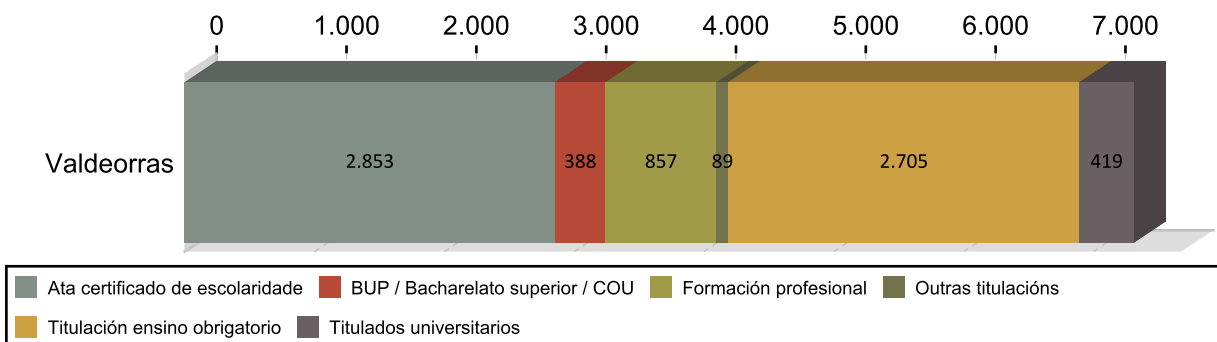

### CONTRATACIÓN POR TIPOLOXÍA E PORCENTAXE 2017

Tipo de contrato	Valdeorras	Porcentaxe
Indefinido	414	5,66
Indefinido tempo parcial	150	2,05
Outros	53	0,72
Prácticas/Formación	65	0,89
Temporal	4.900	67,02
Temporal tempo parcial	1.729	23,65
<b>Total</b>	<b>7.311</b>	<b>100</b>

### PORCENTAXE DE CONTRATACIÓN INDEFINIDA E RESTANTE POR SEXO 2017

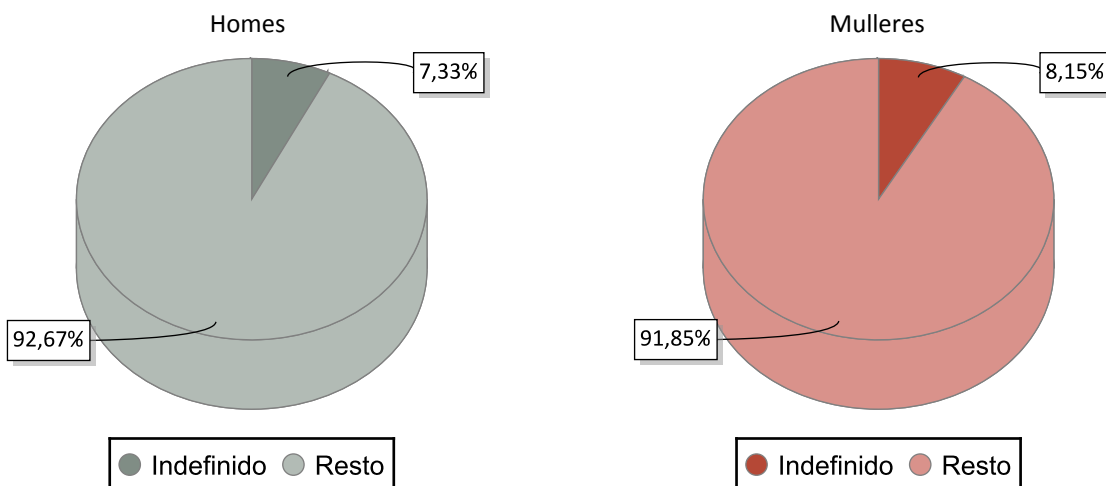

### CONTRATACIÓN NOS GRANDES SECTORES DE ACTIVIDADE E SEXO 2017

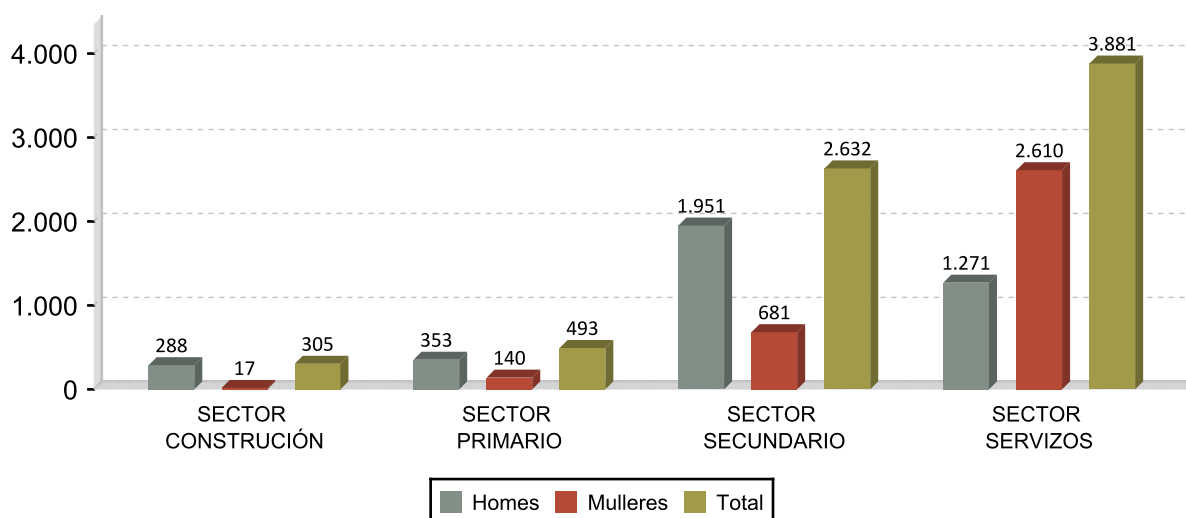

## DEZ ACTIVIDADES ECONÓMICAS CON MAIOR PORCENTAXE DE CONTRATOS 2017

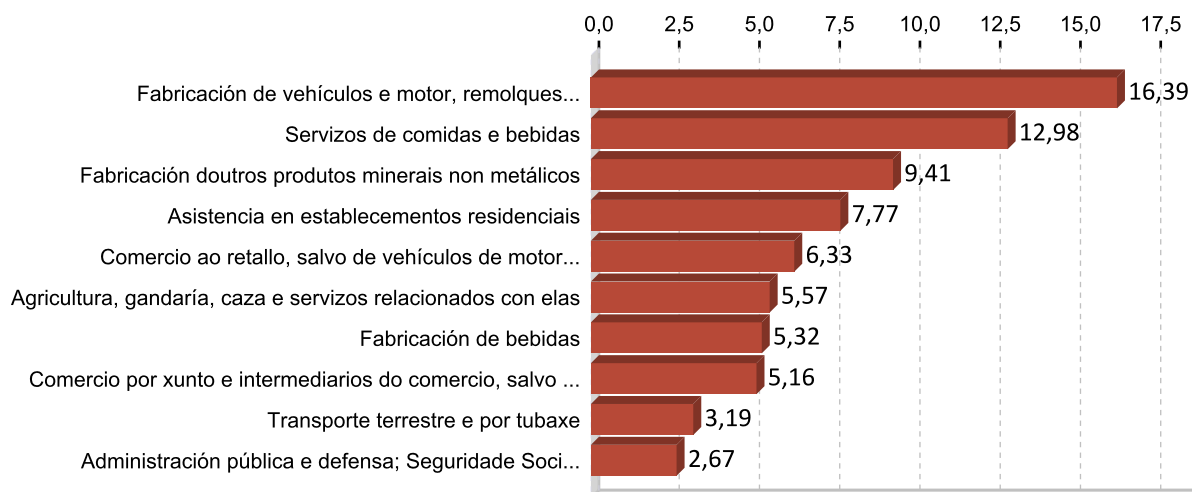

## OCUPACIÓNS CON MAIOR NÚMERO DE CONTRATOS E SEXO 2017

OCUPACIÓN	Total	%
OPERADORES EN INSTALACIÓNS PARA A OBTENCIÓN E TRANSFORMACIÓN DE CAMAREIROS ASALARIADOS	806	11,02
PEÓNS AGRÍCOLAS (AGÁS EN HORTAS, INVERNADOIROS, VIVEIROS E XARDÍNS)	796	10,89
VENDEDORES EN TENDAS E ALMACÉNS	521	7,13
PEÓNS DAS INDUSTRIAS MANUFACTUREIRAS	374	5,12
OPERADORES EN INSTALACIÓNS PARA A PREPARACIÓN DE MINERAIS E ROCHAS	364	4,98
OPERADORES DE CARRETAS ELEVADORAS	339	4,64
PERSONAL DE LIMPEZA DE OFICINAS, HOTEIS E OUTROS ESTABLECEMENTOS	314	4,29
CONDUTORES ASALARIADOS DE CAMIÓNS	241	3,30
TRABALLADORES DOS COIDADOS ÁS PERSOAS EN SERVIZOS DE SAÚDE NON	236	3,23
	195	2,67

OCUPACIÓN	Homes	%
OPERADORES EN INSTALACIÓNS PARA A OBTENCIÓN E TRANSFORMACIÓN DE	545	14,11
PEÓNS AGRÍCOLAS (AGÁS EN HORTAS, INVERNADOIROS, VIVEIROS E XARDÍNS)	345	8,93
OPERADORES DE CARRETAS ELEVADORAS	314	8,13
OPERADORES EN INSTALACIÓNS PARA A PREPARACIÓN DE MINERAIS E ROCHAS	261	6,76
CAMAREIROS ASALARIADOS	238	6,16

OCUPACIÓN	Mulleres	%
CAMAREIROS ASALARIADOS	558	16,18
VENDEDORES EN TENDAS E ALMACÉNS	304	8,82
OPERADORES EN INSTALACIÓNS PARA A OBTENCIÓN E TRANSFORMACIÓN DE	261	7,57
PERSONAL DE LIMPEZA DE OFICINAS, HOTEIS E OUTROS ESTABLECEMENTOS	231	6,70
PEÓNS DAS INDUSTRIAS MANUFACTUREIRAS	215	6,24

### 3. PARO REXISTRADO <sup>1</sup>

#### PARO REXISTRADO VALDEORRAS 2017

	Homes	Mulleres	Total	Variación 2017/16
Valdeorras	652	883	1.535	-15,19

#### EVOLUCIÓN ANUAL DO PARO REXISTRADO

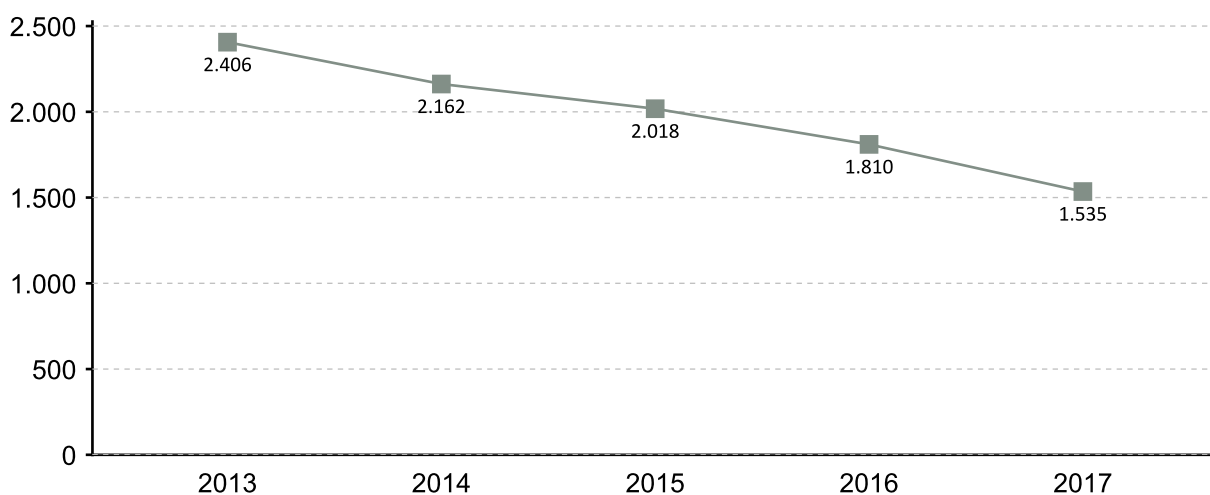

#### EVOLUCIÓN MENSUAL DO PARO REXISTRADO 2017

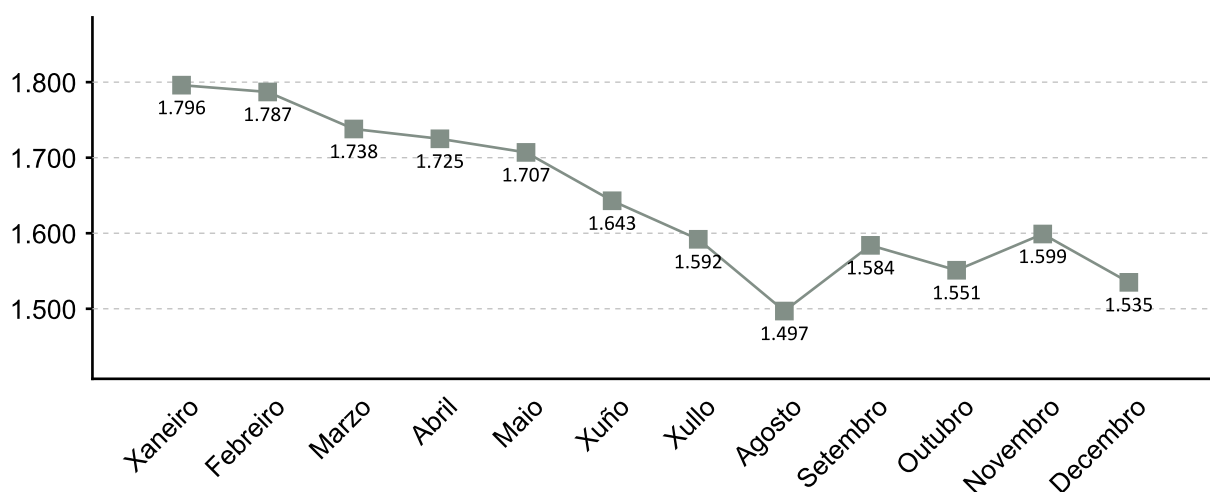

1. A fonte estatística utilizada para a elaboración dos seguintes apartados é a do Servizo Público de Emprego de Galicia

### PARO REXISTRADO POR SEXO 2017 VARIACIÓN PORCENTUAL 2017-2016

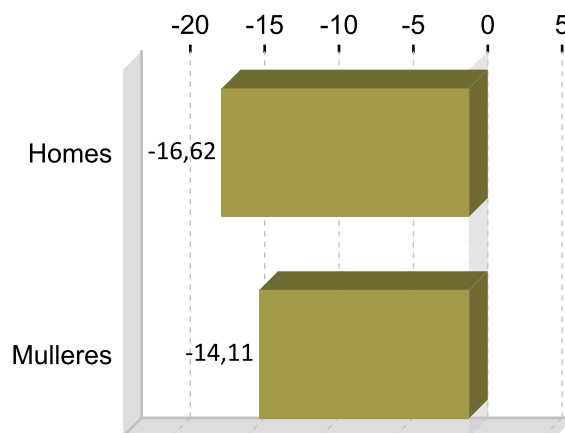
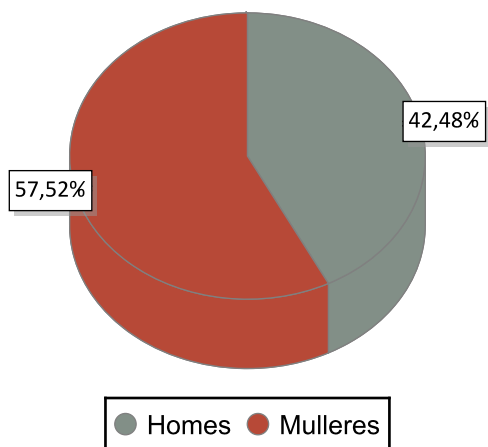

### PARO REXISTRADO POR IDADE 2017 VARIACIÓN PORCENTUAL 2017-2016

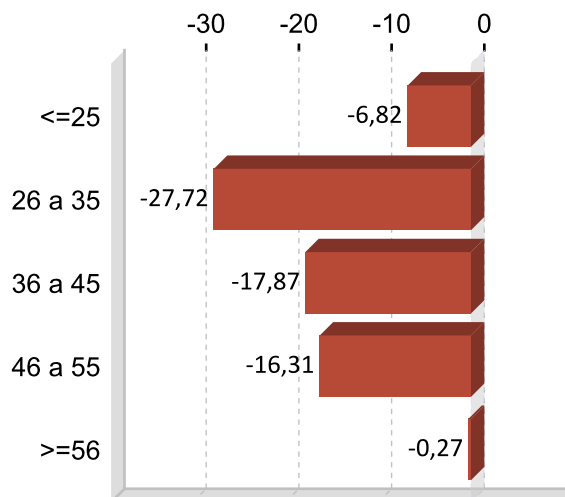
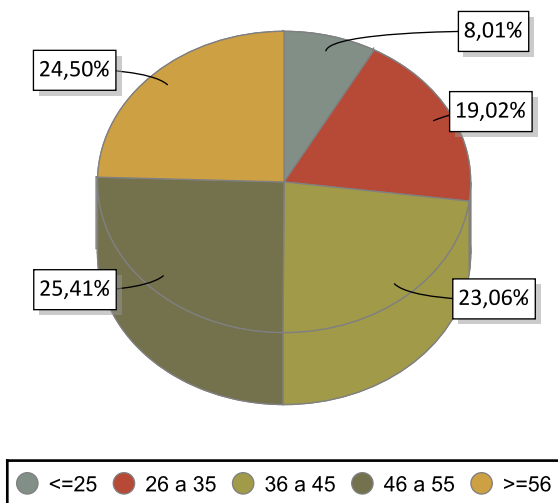

### PARO REXISTRADO POR NIVEL FORMATIVO 2017

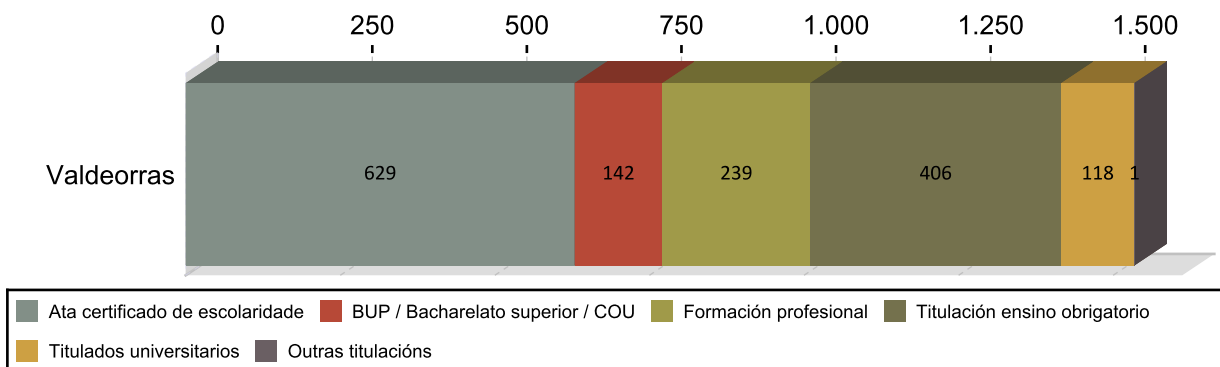

## ANTIGÜIDADE NA DEMANDA 2017

	Homes	% H.	Mulleres	% M.	Total	% T.
<= 1 mes	73	11,20	68	9,19	141	9,19
de 1 a 3 meses	128	19,63	154	18,37	282	18,37
de 3 a 6 meses	120	18,40	137	16,74	257	16,74
de 6 a 12 meses	74	11,35	122	12,77	196	12,77
de 12 a 24 meses	79	12,12	146	14,66	225	14,66
máis de 24 meses	178	27,30	256	28,27	434	28,27
<b>Total</b>	<b>652</b>	<b>100</b>	<b>883</b>	<b>100</b>	<b>1.535</b>	<b>100</b>

## PARO R. POR SECTORES 2017

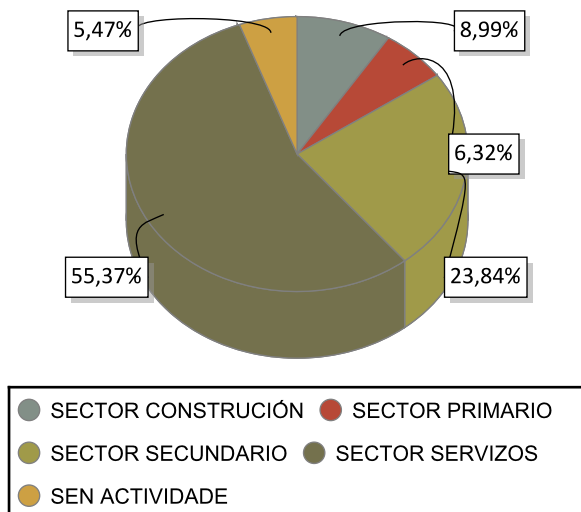

## VARIACIÓN PORCENTUAL 2017-2016

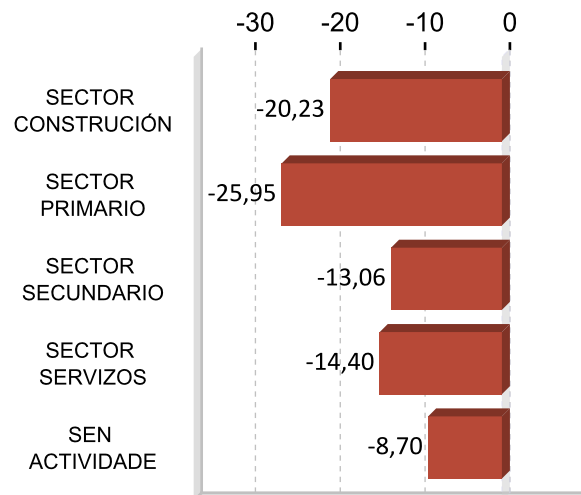

## ACTIVIDADES ECONÓMICAS CON MAIOR PORCENTAXE DE PARO REXISTRADO 2017

ACTIVIDADE ECONÓMICA	Valdeorras	%
Fabricación doutros produtos minerais non metálicos	139	9,06
Comercio ao retalho, salvo de vehículos de motor e motocicletas	137	8,93
Servizos de comidas e bebidas	130	8,47
Comercio por xunto e intermediarios do comercio, salvo de vehículos de motor e motocicletas	102	6,64
Sen emprego anterior	84	5,47
Administración pública e defensa; Seguridade Social obrigatoria	84	5,47
Fabricación de bebidas	80	5,21
Actividades de construción especializada	75	4,89
Agricultura, gandería, caza e servizos relacionados con elas	72	4,69
Outras industrias extractivas	68	4,43

## OCUPACIÓNS MÁIS DEMANDADAS. TOTAL XERAL E SEXO 2017

OCUPACIÓN	Total	%
DEPENDENTES DE COMERCIO, EN XERAL	327	6,12
PERSOAL DE LIMPEZA OU LIMPADOR , EN XERAL	303	5,68
PEÓNS DE HORTICULTURA, XARDINERÍA	297	5,56
PEÓNS DE OBRAS PUBLICAS, EN XERAL	198	3,71
EMPREGADOS ADMINISTRATIVOS, EN XERAL	197	3,69
CAMAREIROS, EN XERAL	166	3,11
PINCHES DE COCIÑA	147	2,75
PEÓNS DA INDUSTRIA MANUFACTUREIRA, EN XERAL	143	2,68
PEÓNS DA CONSTRUCCIÓN DE EDIFICIOS	141	2,64
OPERADORES DE MÁQUINA CORTADORA, CORTABLOQUES E/OU PULIDORA DE	126	2,36

OCUPACIÓN	Homes	%
PEÓNS DE HORTICULTURA, XARDINERÍA	141	6,24
PEÓNS DE OBRAS PUBLICAS, EN XERAL	136	6,02
PEÓNS DA CONSTRUCCIÓN DE EDIFICIOS	129	5,71
PEÓNS DA INDUSTRIA MANUFACTUREIRA, EN XERAL	88	3,90
PEÓNS FORESTAIS	77	3,41

OCUPACIÓN	Mulleres	%
DEPENDENTES DE COMERCIO, EN XERAL	303	9,84
PERSOAL DE LIMPEZA OU LIMPADOR , EN XERAL	283	9,19
EMPREGADOS ADMINISTRATIVOS, EN XERAL	160	5,19
PEÓNS DE HORTICULTURA, XARDINERÍA	156	5,06
PINCHES DE COCIÑA	131	4,25

Nota: Un mesmo parado pode solicitar ata seis ocupacións distintas nas que desexa traballar, nesta táboa téñense en conta todas as ocupacións demandadas polos parados.

## 4. AFILIACIÓNS Á SEGURIDADE SOCIAL

### AFILIACIÓNS VALDEORRAS 2017

	Total	Variación
Valdeorras	7.952	2,75

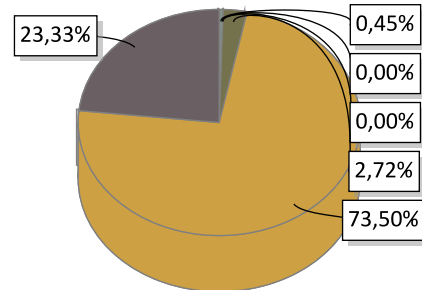

AGRARIO: 36	MAR: 0	CARBON: 0	HOGAR: 216
GENERAL: 5.845	AUTONOMOS: 1.855		

### EVOLUCIÓN ANUAL DA AFILIACIÓN DE TRABALLADORES

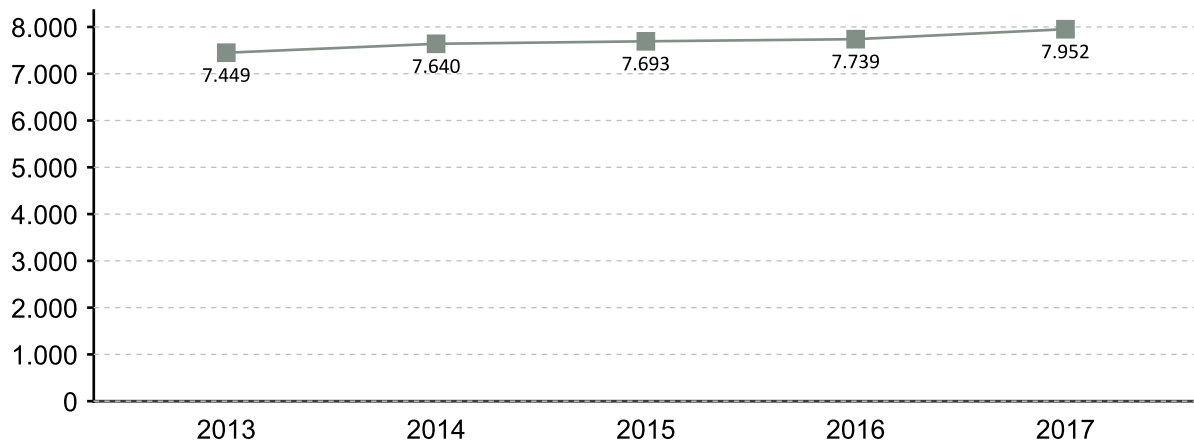

### EVOLUCIÓN MENSUAL DAS AFILIACIÓN. 2017

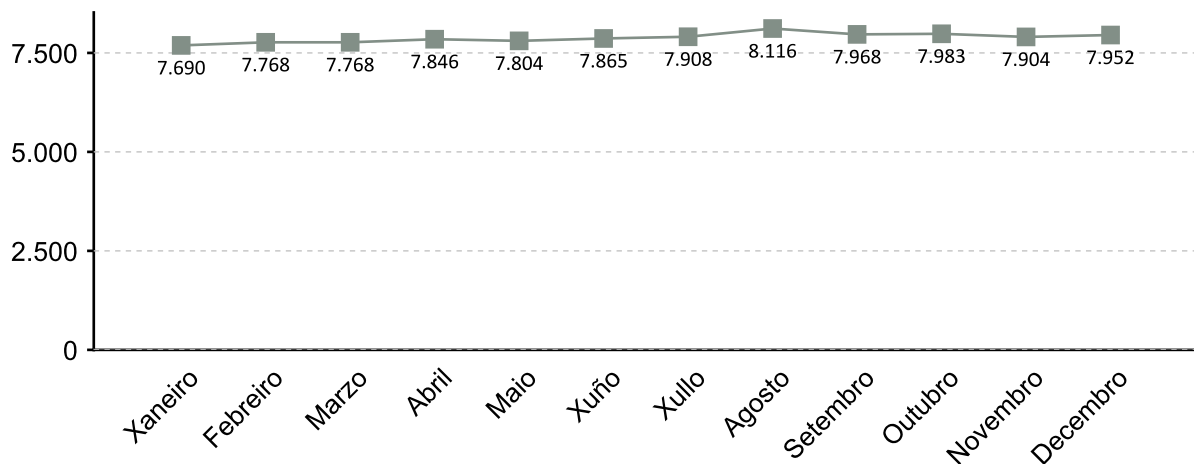

A fonte estatística utilizada para a elaboración deste apartado é a Tesouraría Xeral da Seguridade Social. Datos de afiliacións rexistradas a último día do ano. Para o gráfico de evolución tómase de referencia o último día do mes

### AFILIACIÓN POR SECTOR 2017

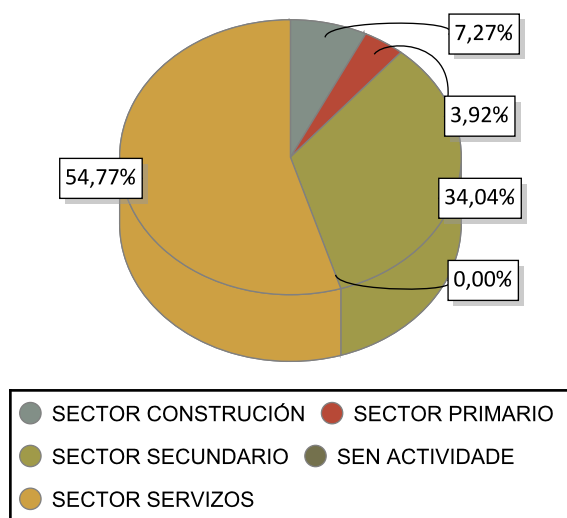

### VARIACIÓN PORCENTUAL 2017-2016

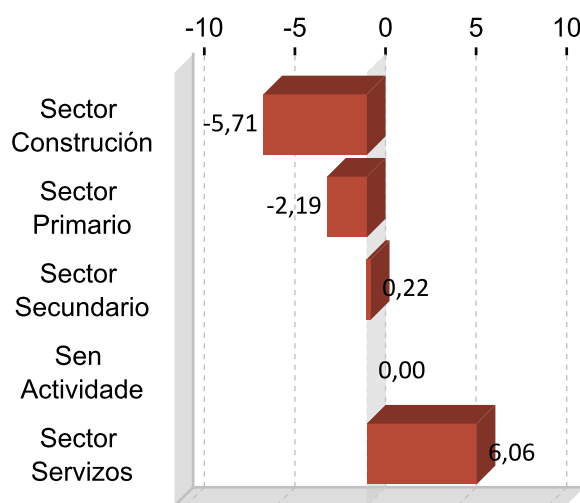

### DEZ ACTIVIDADES ECONÓMICAS CON MAIOR PORCENTAXE DE AFILIACIÓN 2017

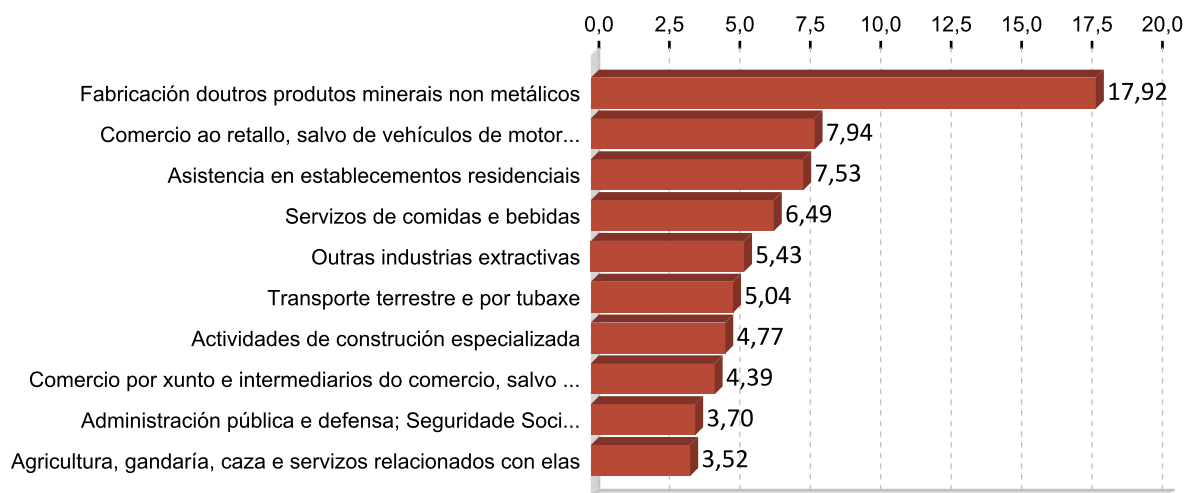

## 5. PERFIL DAS PERSOAS DEMANDANTES E CONTRATADAS EN VALDEORRAS 2017

### Paro

Sexo: muller

Idade: 46 a 55

Nivel formativo:  
ata certificado de escolaridade

Antigüidade na demanda:  
máis de 24 meses

Actividade económica de procedencia:  
fabricación doutros produtos minerais non  
metálicos

Ocupación máis demandada:  
dependentes de comercio, en xeral

### Contratos

Sexo: home

Idade: 26 a 35

Nivel formativo:  
ata certificado de escolaridade

Tipoloxía: temporal

Actividade económica:  
fabricación de vehículos e motor,  
remolques e semirremolques

Ocupación:  
operadores en instalacións para a  
obtención e transformación de metais

Nota: O perfil está elaborado co resultado dos valores máximos obtidos dentro de cada variable.

# FICHAS COMARCAIS DO MERCADO LABORAL GALEGO

## Verín

Provincia: Ourense



## 2018

### CONTIDO

1. Datos de poboación
2. Contratación
3. Paro rexistrado
4. Afiliacións á Seguridade Social
5. Perfil das persoas demandantes e contratadas

XUNTA DE GALICIA



## 1. DATOS DE POBOACIÓN

### HABITANTES

	2017	2016	% Variación 2017/2016
Castrelo do Val	1.028	1.067	-3,66
Cualedro	1.721	1.792	-3,96
Laza	1.331	1.377	-3,34
Monterrei	2.655	2.713	-2,14
Oímbra	1.818	1.894	-4,01
Riós	1.609	1.646	-2,25
Verín	13.889	14.031	-1,01
Vilardevos	1.971	2.036	-3,19
<b>Verín</b>	<b>26.022</b>	<b>26.556</b>	<b>-2,01</b>

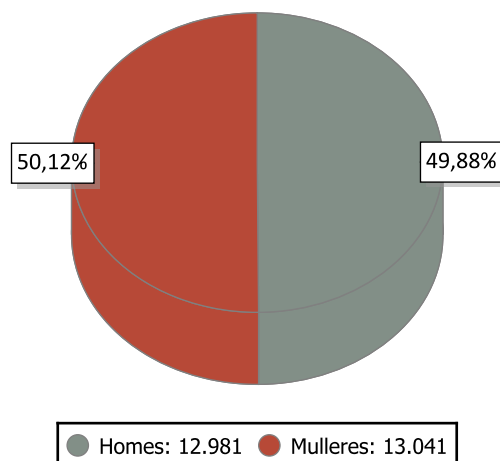

### INDICADORES DE POBOACIÓN 2016

	Idade media			Índice de recambio de poboación activa	Índice de envellecemento
	Homes	Mulleres	Total		
Verín	50,1	52,4	51,3	213,0	269,1

### POBOACIÓN ESTRANXEIRA E MOVEMENTOS MIGRATORIOS

	2017			2016			Saldo migratorio
	Poboación estranxeira	% de poboación estranxeira sobre o total da poboación	Emigración interna	Emigración externa	Inmigración interna	Inmigración externa	
Verín	1.943	7,47	743	771	638	590	-286

#### DEFINICIÓNS

##### Idade media no 1 de xaneiro

Media aritmética das idades dos individuos que compoñen unha poboación.

##### Índice de recambio da poboación en idade activa

Relación entre a poboación entre 60 e 64 anos e a poboación entre 15 e 19 anos. Mide a capacidade dunha poboación para substituír os individuos que se van xubilando.

##### Índice de envellecemento

Relación entre a poboación maior de 64 anos e a poboación menor de 20 anos.

##### Emigración

Para un ámbito xeográfico determinado é aquela migración que ten orixe nese ámbito e destino fóra deste ámbito. Fálase de emigración interna cando o destino é outro concello de Galicia e emigración externa cando o destino é outro concello do resto de España ou o estranxeiro.

##### Inmigración

Para un ámbito xeográfico determinado é aquela migración con destino neste ámbito e orixe fóra deste. Fálase de inmigración interna cando a orixe é outro concello de Galicia e inmigración externa cando a orixe é outro concello de España ou o estranxeiro.

##### Saldo migratorio

Para cada ámbito territorial, é a diferenza entre o número de inmigracións e o número de emigracións. Se é positivo indica que as entradas de poboación superan as saídas e se é negativo o contrario.

## 2. CONTRATACIÓN <sup>1</sup>

### CONTRATOS VERÍN 2017

	Homes	Mulleres	Total	Variación 2017/16
Verín	2.426	2.198	4.624	-0,49

### EVOLUCIÓN ANUAL DA CONTRATACIÓN

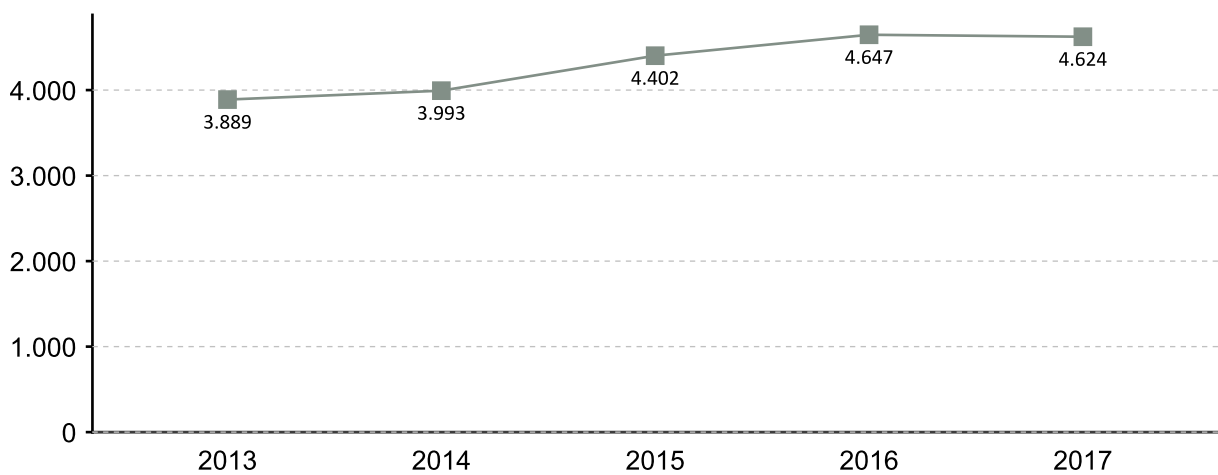

### EVOLUCIÓN MENSUAL DA CONTRATACIÓN 2017

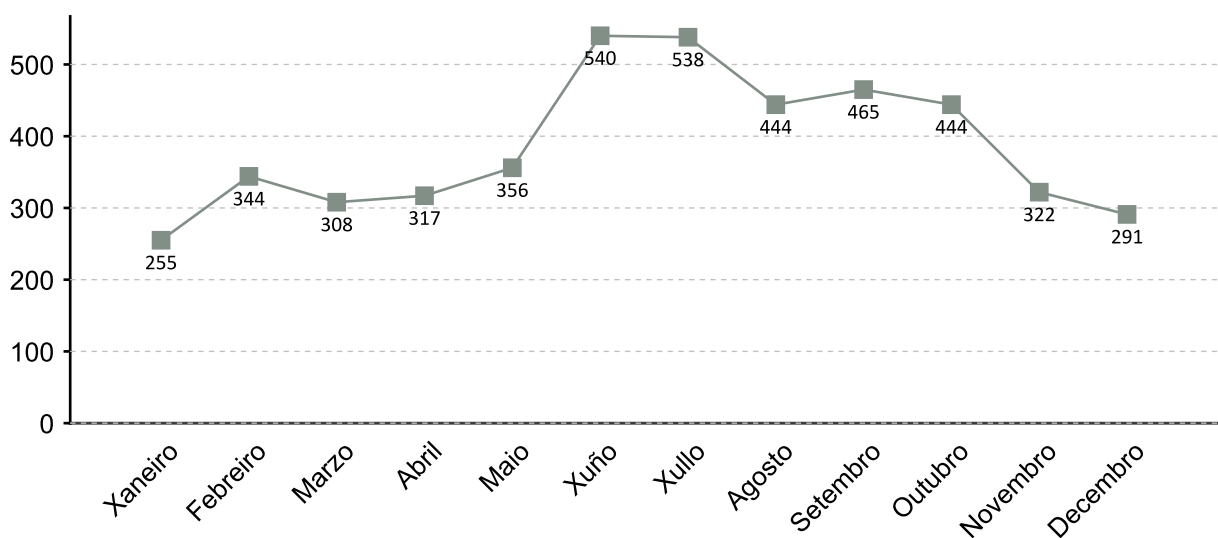

1. A fonte estatística utilizada para a elaboración dos seguintes apartados é a do Servizo Público de Emprego de Galicia

### CONTRATACIÓN POR SEXO 2017

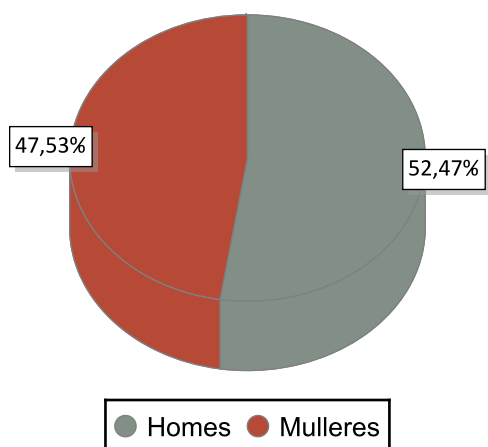

### VARIACIÓN PORCENTUAL 2017-2016

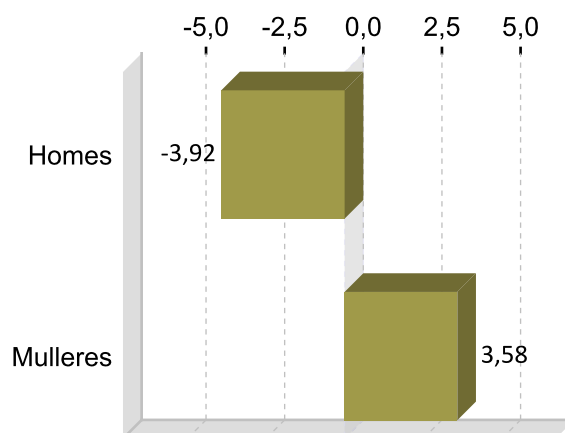

### CONTRATACIÓN POR IDADE 2017

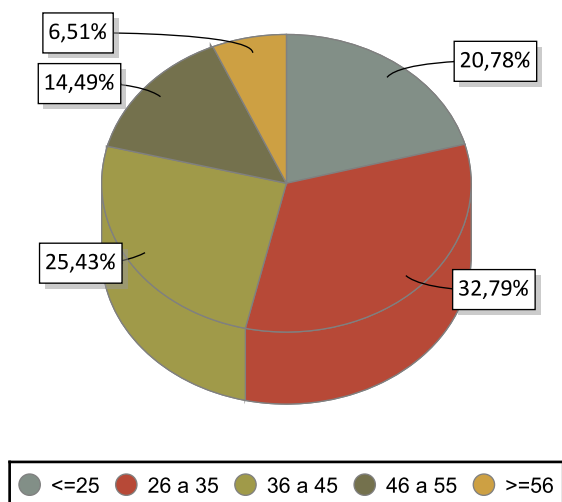

### VARIACIÓN PORCENTUAL 2017-2016

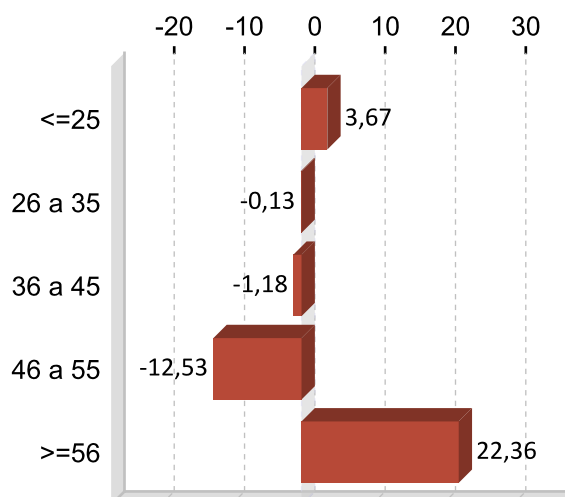

### CONTRATACIÓN POR NIVEL FORMATIVO 2017

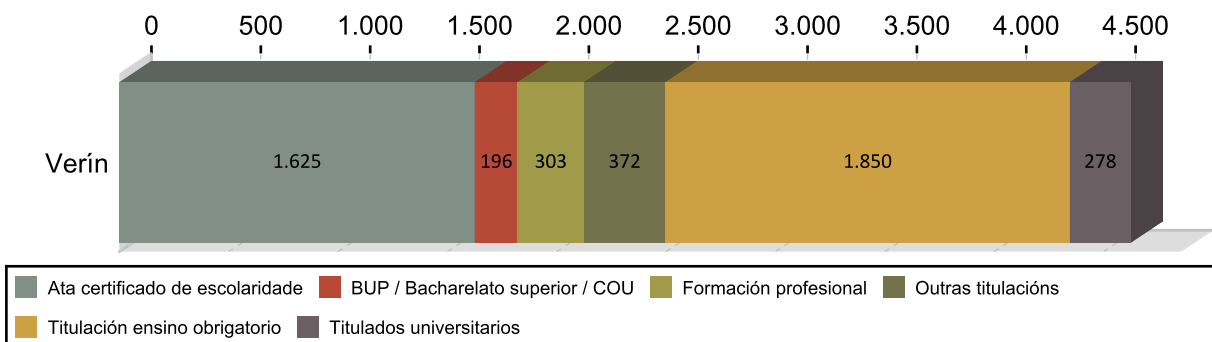

### CONTRATACIÓN POR TIPOLOXÍA E PORCENTAXE 2017

Tipo de contrato	Verín	Porcentaxe
Indefinido	236	5,10
Indefinido tempo parcial	110	2,38
Outros	45	0,97
Temporal	2.488	53,81
Temporal tempo parcial	1.682	36,38
Prácticas/Formación	63	1,36
<b>Total</b>	<b>4.624</b>	<b>100</b>

### PORCENTAXE DE CONTRATACIÓN INDEFINIDA E RESTANTE POR SEXO 2017

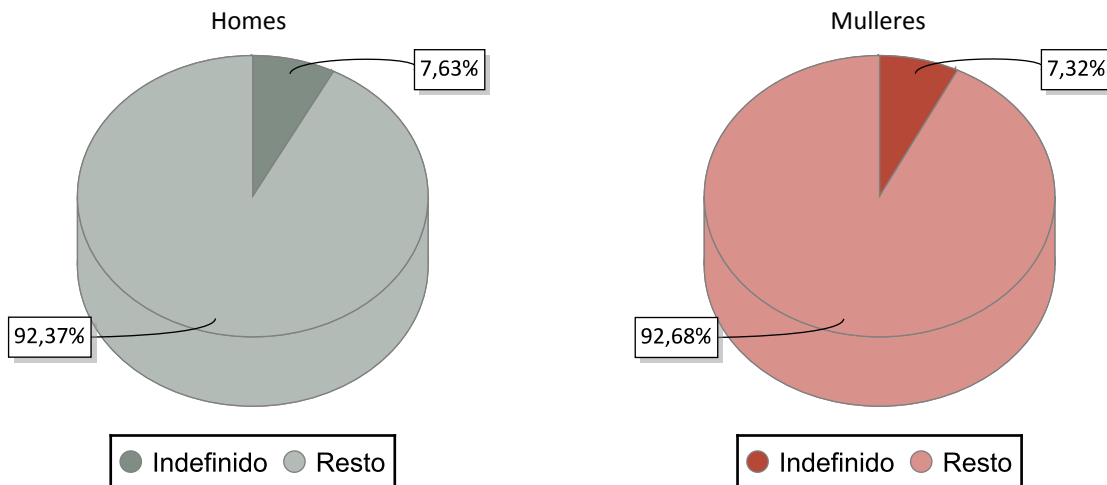

### CONTRATACIÓN NOS GRANDES SECTORES DE ACTIVIDADE E SEXO 2017

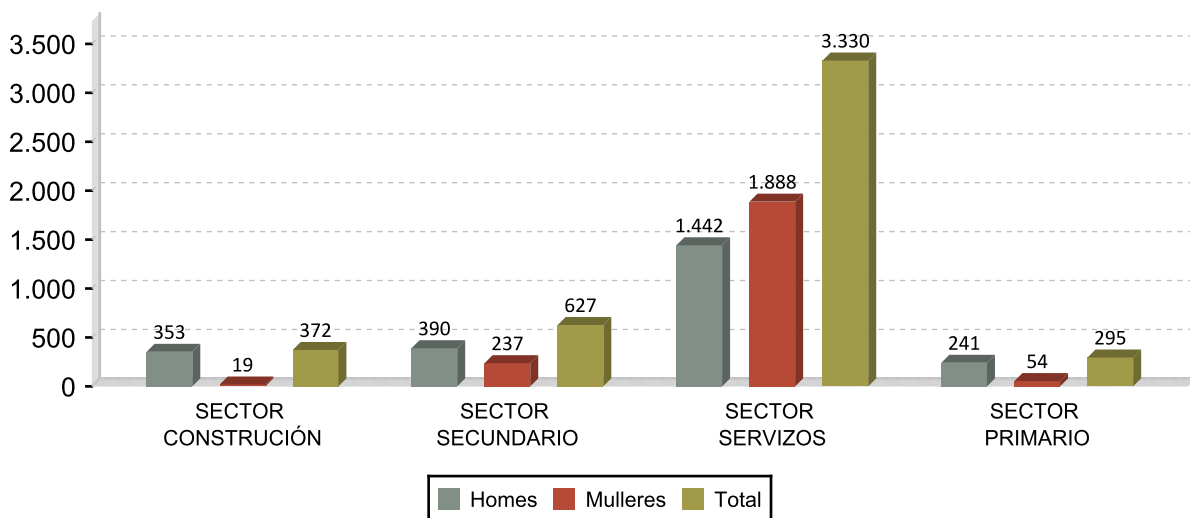

## DEZ ACTIVIDADES ECONÓMICAS CON MAIOR PORCENTAXE DE CONTRATOS 2017

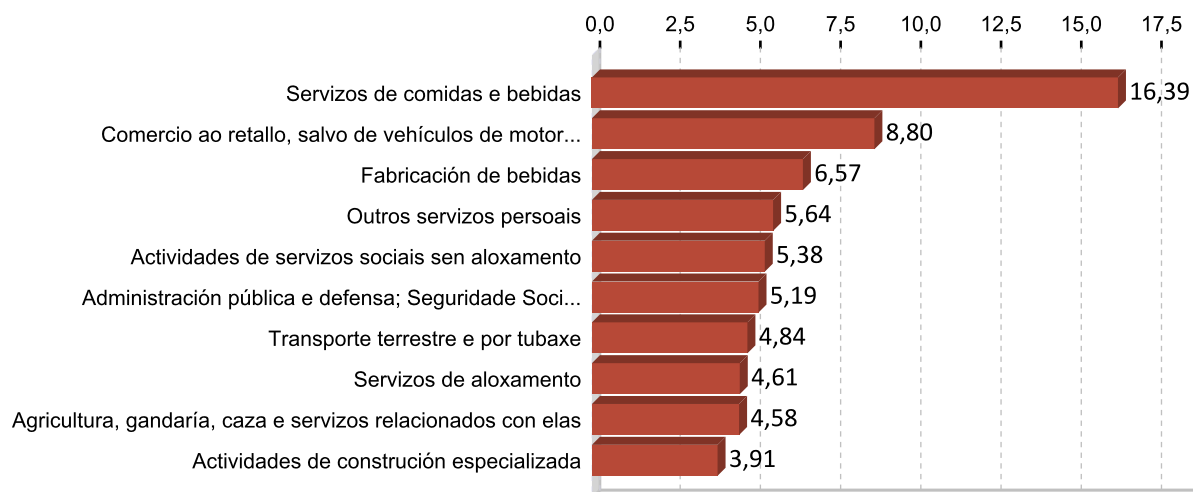

## OCUPACIÓNS CON MAIOR NÚMERO DE CONTRATOS E SEXO 2017

OCUPACIÓN	Total	%
CAMAREIROS ASALARIADOS	667	14,42
VENDEDORES EN TENDAS E ALMACÉNS	356	7,70
MONITORES DE ACTIVIDADES RECREATIVAS E DE ENTRETENIMENTO	289	6,25
TRABALLADORES DOS COIDADOS PERSOAIS A DOMICILIO	225	4,87
CONDUTORES ASALARIADOS DE CAMIÓN	181	3,91
PEÓNS AGRÍCOLAS (AGÁS EN HORTAS, INVERNADOIROS, VIVEIROS E XARDÍNS)	174	3,76
PERSOAL DE LIMPEZA DE OFICINAS, HOTEIS E OUTROS ESTABLECEMENTOS	158	3,42
OPERADORES DE MÁQUINAS PARA ELABORAR PRODUCTOS ALIMENTARIOS,	121	2,62
AXUDANTES DE COCIÑA	110	2,38
COCIÑEIROS ASALARIADOS	100	2,16

OCUPACIÓN	Homes	%
CAMAREIROS ASALARIADOS	289	11,91
MONITORES DE ACTIVIDADES RECREATIVAS E DE ENTRETENIMENTO	195	8,04
CONDUTORES ASALARIADOS DE CAMIÓN	180	7,42
PEÓNS AGRÍCOLAS (AGÁS EN HORTAS, INVERNADOIROS, VIVEIROS E XARDÍNS)	140	5,77
OPERADORES DE MÁQUINAS PARA ELABORAR PRODUCTOS ALIMENTARIOS,	115	4,74

OCUPACIÓN	Mulleres	%
CAMAREIROS ASALARIADOS	378	17,20
VENDEDORES EN TENDAS E ALMACÉNS	279	12,69
TRABALLADORES DOS COIDADOS PERSOAIS A DOMICILIO	221	10,05
PERSOAL DE LIMPEZA DE OFICINAS, HOTEIS E OUTROS ESTABLECEMENTOS	150	6,82
MONITORES DE ACTIVIDADES RECREATIVAS E DE ENTRETENIMENTO	94	4,28

### 3. PARO REXISTRADO <sup>1</sup>

#### PARO REXISTRADO VERÍN 2017

	Homes	Mulleres	Total	Variación 2017/16
Verín	914	1.198	2.112	-13,97

#### EVOLUCIÓN ANUAL DO PARO REXISTRADO

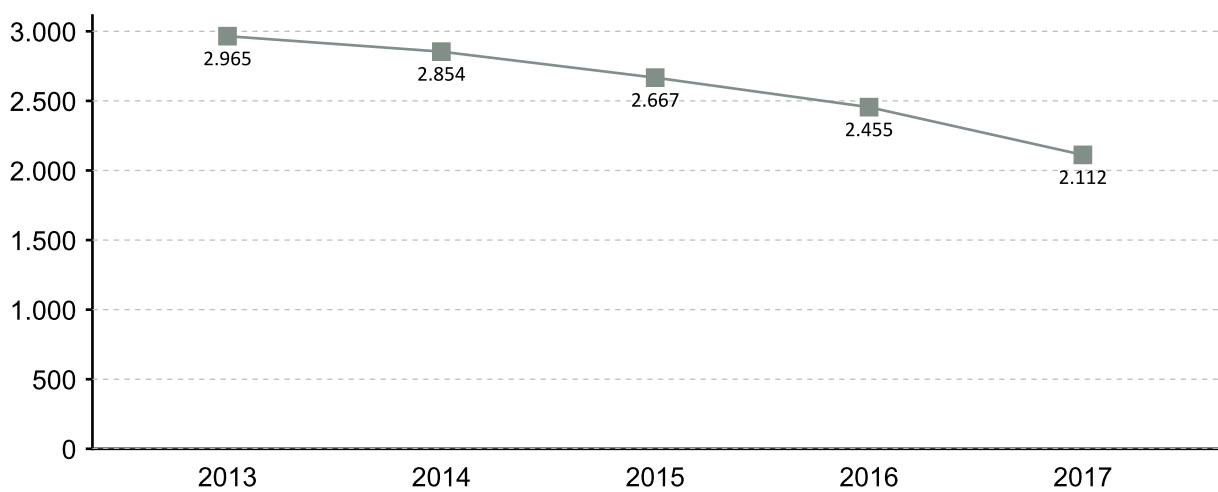

#### EVOLUCIÓN MENSUAL DO PARO REXISTRADO 2017

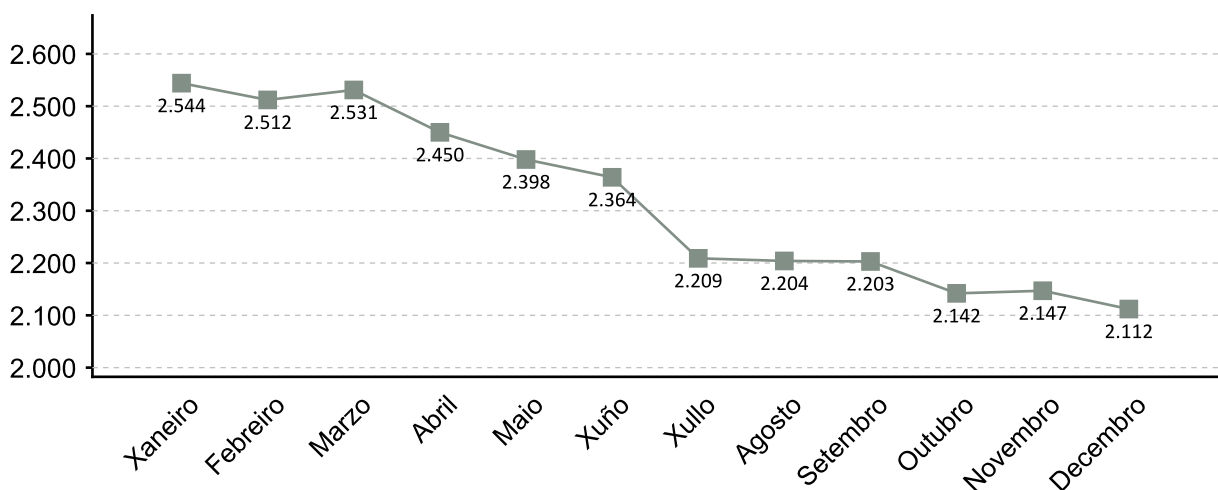

1. A fonte estatística utilizada para a elaboración dos seguintes apartados é a do Servizo Público de Emprego de Galicia

### PARO REXISTRADO POR SEXO 2017 VARIACIÓN PORCENTUAL 2017-2016

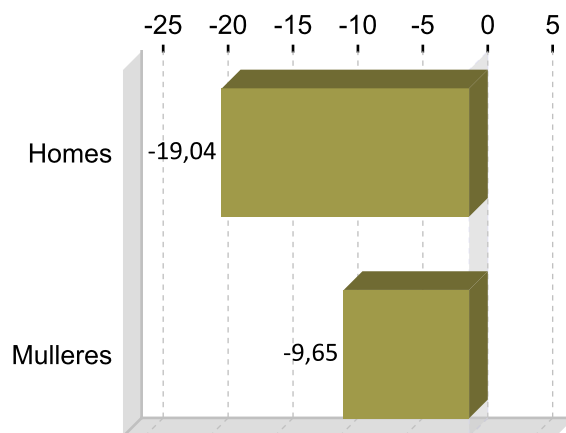
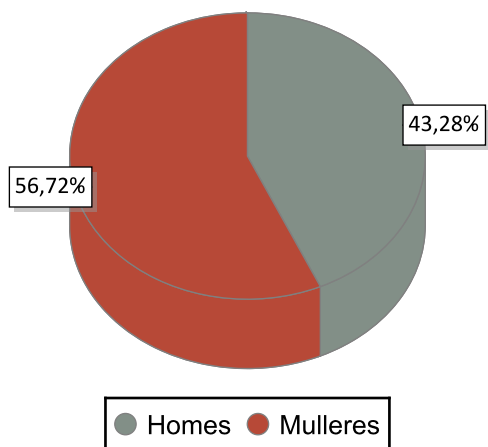

### PARO REXISTRADO POR IDADE 2017 VARIACIÓN PORCENTUAL 2017-2016

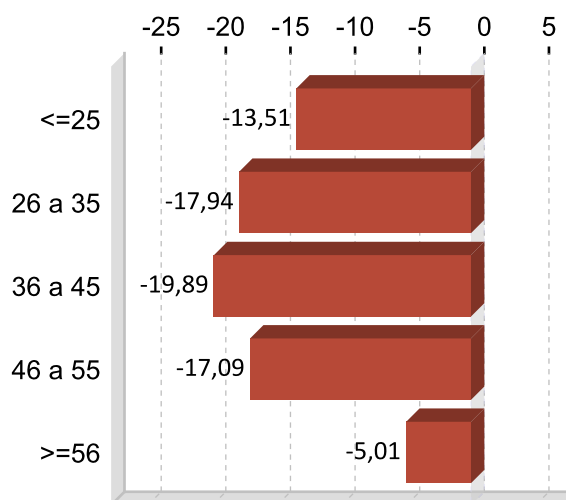
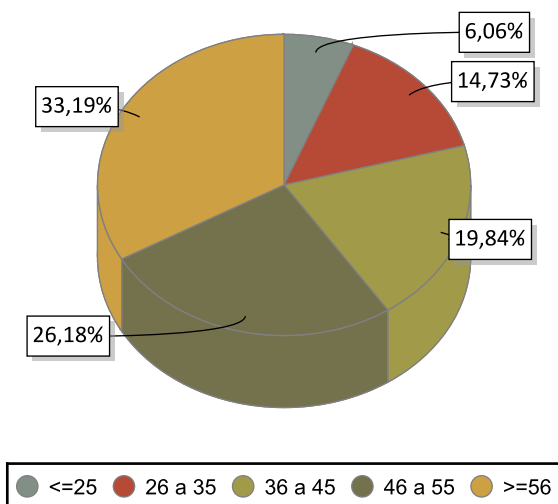

### PARO REXISTRADO POR NIVEL FORMATIVO 2017

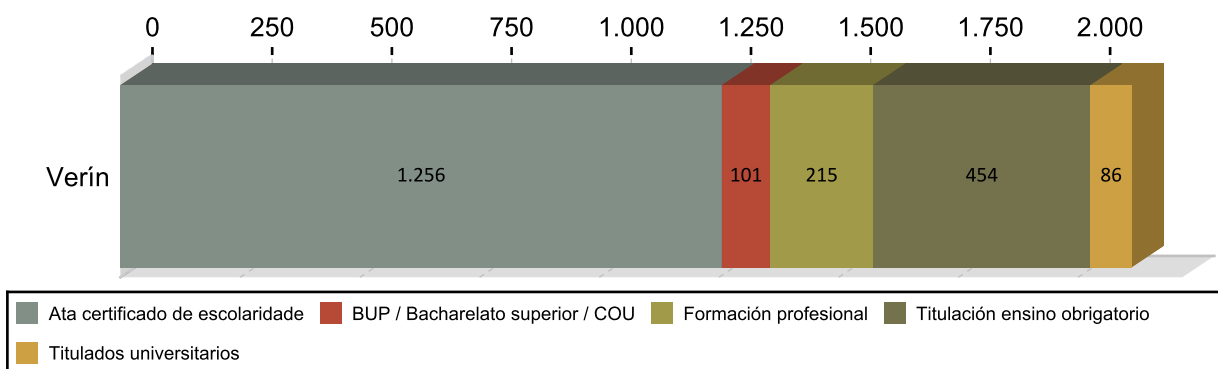

## ANTIGÜIDADE NA DEMANDA 2017

	Homes	% H.	Mulleres	% M.	Total	% T.
<= 1 mes	97	10,61	63	7,58	160	7,58
de 1 a 3 meses	160	17,51	152	14,77	312	14,77
de 3 a 6 meses	82	8,97	117	9,42	199	9,42
de 6 a 12 meses	102	11,16	155	12,17	257	12,17
de 12 a 24 meses	136	14,88	178	14,87	314	14,87
máis de 24 meses	337	36,87	533	41,19	870	41,19
<b>Total</b>	<b>914</b>	<b>100</b>	<b>1.198</b>	<b>100</b>	<b>2.112</b>	<b>100</b>

## PARO R. POR SECTORES 2017

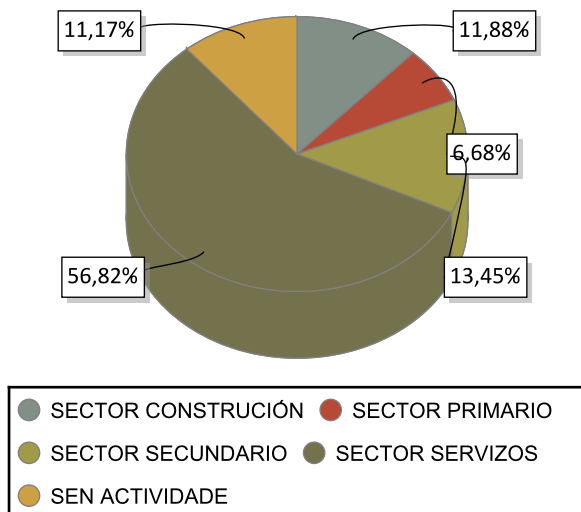

## VARIACIÓN PORCENTUAL 2017-2016

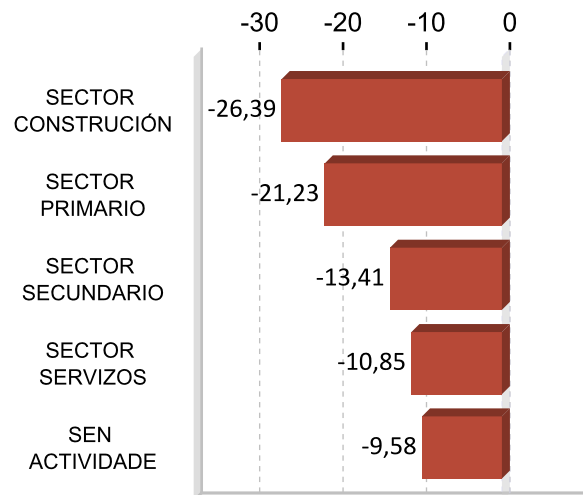

## ACTIVIDADES ECONÓMICAS CON MAIOR PORCENTAXE DE PARO REXISTRADO 2017

ACTIVIDADE ECONÓMICA	Verín	%
Sen emprego anterior	236	11,17
Servizos de comidas e bebidas	229	10,84
Comercio ao retalho, salvo de vehículos de motor e motocicletas	208	9,85
Administración pública e defensa; Seguridade Social obrigatoria	176	8,33
Construcción de edificios	118	5,59
Actividades de construción especializada	103	4,88
Confección de roupa de vestir	97	4,59
Agricultura, gandería, caza e servizos relacionados con elas	94	4,45
Educación	85	4,02
Comercio por xunto e intermediarios do comercio, salvo de vehículos de motor e motocicletas	82	3,88

**OCUPACIÓNS MÁIS DEMANDADAS. TOTAL XERAL E SEXO 2017**

<b>OCUPACIÓN</b>	<b>Total</b>	<b>%</b>
PERSOAL DE LIMPEZA OU LIMPADOR , EN XERAL	592	7,62
DEPENDENTES DE COMERCIO, EN XERAL	451	5,81
PEÓNS DE HORTICULTURA, XARDINERÍA	384	4,94
PEÓNS DE OBRAS PUBLICAS, EN XERAL	368	4,74
PEÓNS FORESTAIS	314	4,04
PEÓNS DA CONSTRUCCIÓN DE EDIFICIOS	233	3,00
CONDUTORES DE FURGONETA, ATA 3,5 T.	217	2,79
CAMAREIROS, EN XERAL	201	2,59
XARDINEIROS, EN XERAL	197	2,54
ALBANEIS	193	2,48

<b>OCUPACIÓN</b>	<b>Homes</b>	<b>%</b>
PEÓNS DE OBRAS PUBLICAS, EN XERAL	250	7,20
PEÓNS FORESTAIS	237	6,82
PEÓNS DA CONSTRUCCIÓN DE EDIFICIOS	230	6,62
PEÓNS DE HORTICULTURA, XARDINERÍA	191	5,50
ALBANEIS	191	5,50

<b>OCUPACIÓN</b>	<b>Mulleres</b>	<b>%</b>
PERSOAL DE LIMPEZA OU LIMPADOR , EN XERAL	554	12,90
DEPENDENTES DE COMERCIO, EN XERAL	421	9,80
PEÓNS DE HORTICULTURA, XARDINERÍA	193	4,49
ASISTENTES DOMICILIARIOS	182	4,24
EMPREGADOS DE FOGAR	141	3,28

Nota: Un mesmo parado pode solicitar ata seis ocupacións distintas nas que desexa traballar, nesta táboa téñense en conta todas as ocupacións demandadas polos parados.

## 4. AFILIACIÓNS Á SEGURIDADE SOCIAL

### AFILIACIÓNS VERÍN 2017

	Total	Variación
Verín	5.477	-0,87

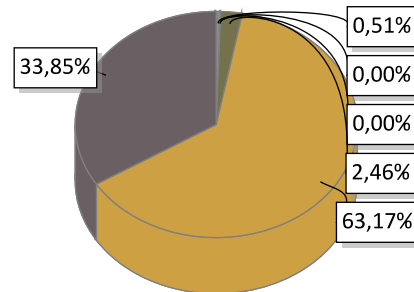

AGRARIO: 28	MAR: 0	CARBON: 0	HOGAR: 135
GENERAL: 3.460	AUTONOMOS: 1.854		

### EVOLUCIÓN ANUAL DA AFILIACIÓN DE TRABALLADORES

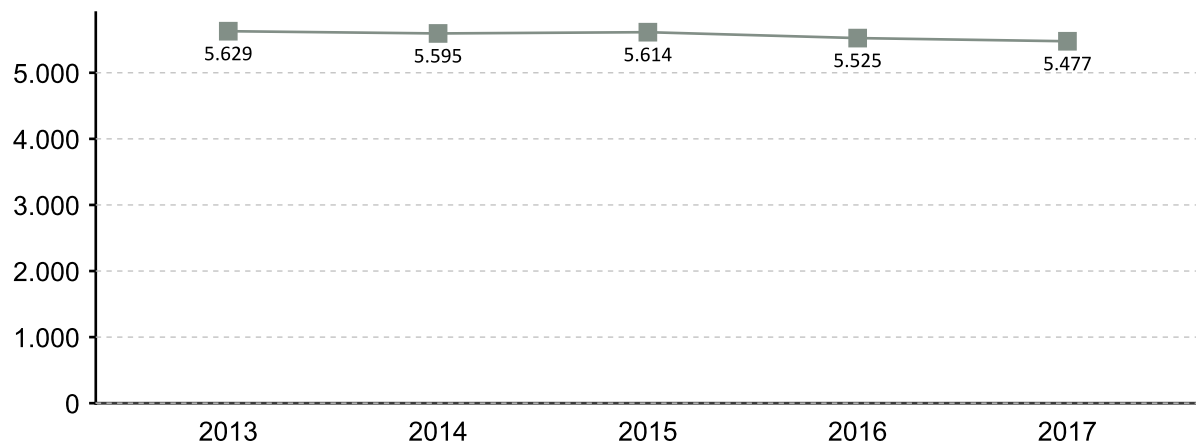

### EVOLUCIÓN MENSUAL DAS AFILIACIÓN. 2017

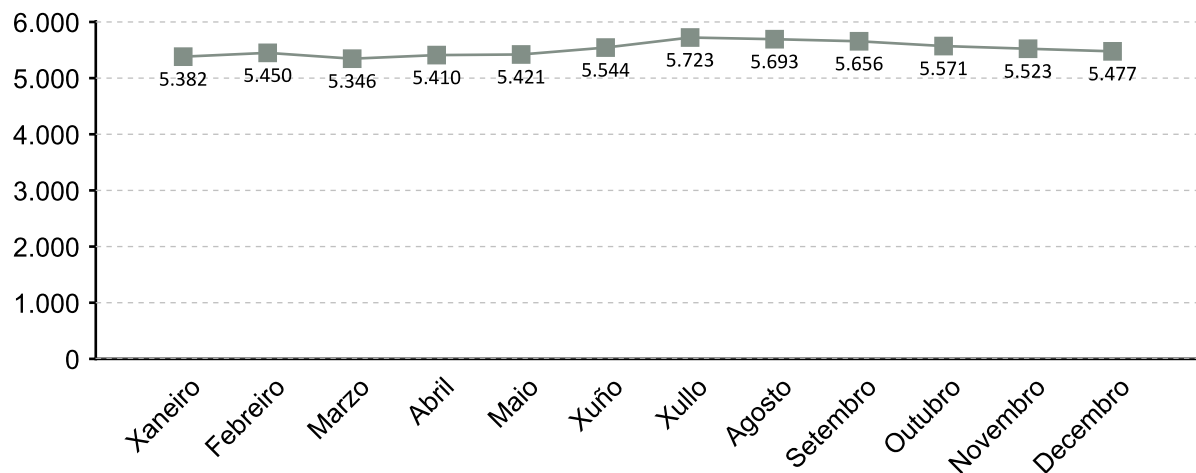

A fonte estatística utilizada para a elaboración deste apartado é a Tesouraría Xeral da Seguridade Social. Datos de afiliacións rexistradas a último día do ano. Para o gráfico de evolución tómase de referencia o último día do mes

### AFILIACIÓNS POR SECTOR 2017

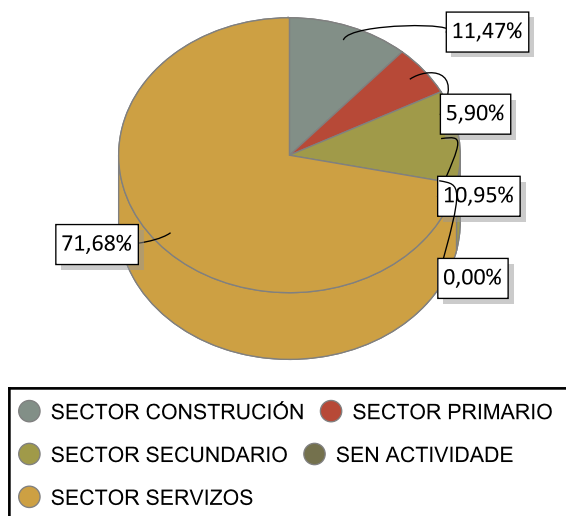

### VARIACIÓN PORCENTUAL 2017-2016

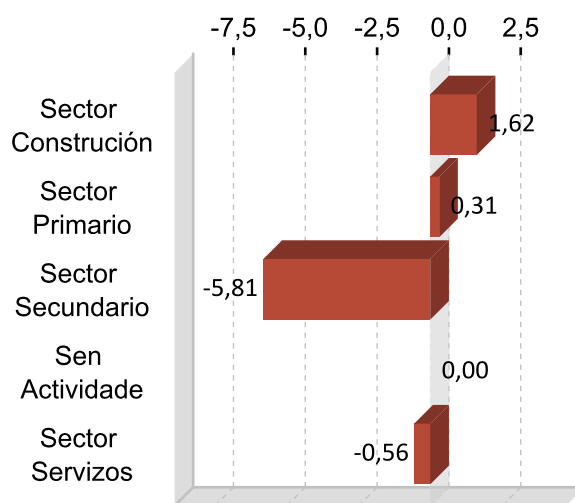

### DEZ ACTIVIDADES ECONÓMICAS CON MAIOR PORCENTAXE DE AFILIACIÓN 2017

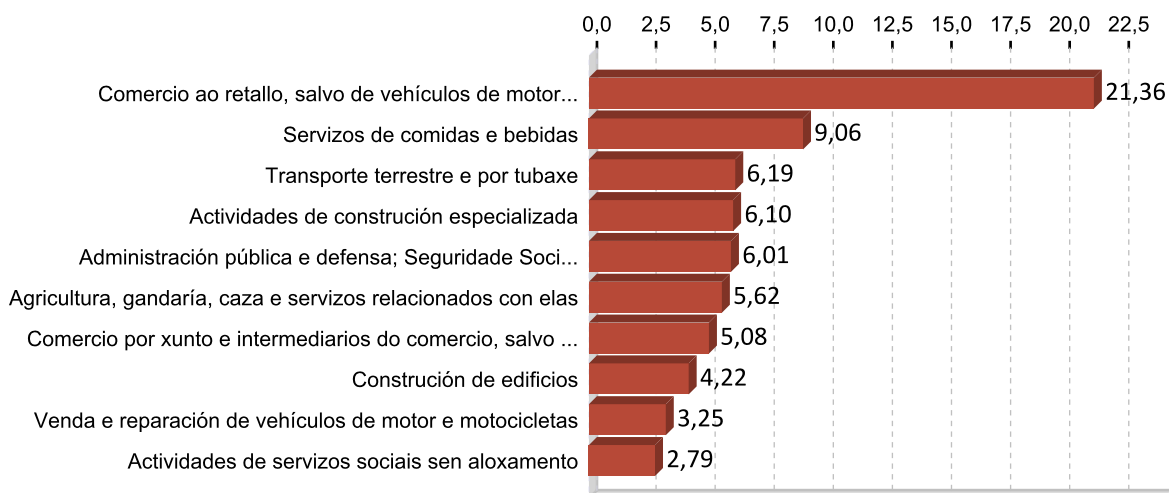

## 5. PERFIL DAS PERSOAS DEMANDANTES E CONTRATADAS EN VERÍN 2017

### Paro

Sexo: muller

Idade: >=56

Nivel formativo:  
ata certificado de escolaridade

Antigüidade na demanda:  
máis de 24 meses

Actividade económica de procedencia:  
sen emprego anterior

Ocupación máis demandada:  
persoal de limpeza ou limpador , en xeral

### Contratos

Sexo: home

Idade: 26 a 35

Nivel formativo:  
titulación ensino obrigatorio

Tipoloxía: temporal

Actividade económica:  
servizos de comidas e bebidas

Ocupación:  
camareiros asalariados

Nota: O perfil está elaborado co resultado dos valores máximos obtidos dentro de cada variable.

# FICHAS COMARCAIS DO MERCADO LABORAL GALEGO

## Viana

### Provincia: Ourense



## 2018

### **CONTIDO**

1. Datos de poboación
2. Contratación
3. Paro rexistrado
4. Afiliacións á Seguridade Social
5. Perfil das persoas demandantes e contratadas

**XUNTA DE GALICIA**



## 1. DATOS DE POBOACIÓN

### HABITANTES

	2017	2016	% Variación 2017/2016
Gudiña, A	1.360	1.345	1,12
Mezquita, A	1.034	1.070	-3,36
Viana do Bolo	2.964	2.982	-0,60
Vilariño de	558	586	-4,78
<b>Viana</b>	<b>5.916</b>	<b>5.983</b>	<b>-1,12</b>

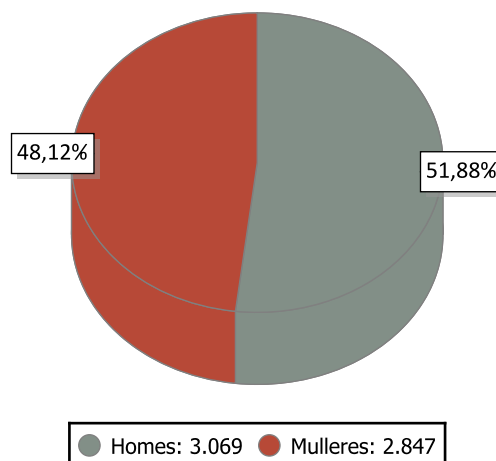

### INDICADORES DE POBOACIÓN 2016

	Idade media			Índice de recambio de poboación activa	Índice de envellecemento
	Homes	Mulleres	Total		
Viana	52,8	56,0	54,3	245,2	437,0

### POBOACIÓN ESTRANXEIRA E MOVEMENTOS MIGRATORIOS

	2017			2016			Saldo migratorio
	Poboación estranxeira	% de poboación estranxeira sobre o total da poboación	Emigración interna	Emigración externa	Inmigración interna	Inmigración externa	
Viana	339	5,73	147	186	123	145	-65

#### DEFINICIÓNS

##### Idade media no 1 de xaneiro

Media aritmética das idades dos individuos que compoñen unha poboación.

##### Índice de recambio da poboación en idade activa

Relación entre a poboación entre 60 e 64 anos e a poboación entre 15 e 19 anos. Mide a capacidade dunha poboación para substituír os individuos que se van xubilando.

##### Índice de envellecemento

Relación entre a poboación maior de 64 anos e a poboación menor de 20 anos.

##### Emigración

Para un ámbito xeográfico determinado é aquela migración que ten orixe nese ámbito e destino fóra deste ámbito. Fálase de emigración interna cando o destino é outro concello de Galicia e emigración externa cando o destino é outro concello do resto de España ou o estranxeiro.

##### Inmigración

Para un ámbito xeográfico determinado é aquela migración con destino neste ámbito e orixe fóra deste. Fálase de inmigración interna cando a orixe é outro concello de Galicia e inmigración externa cando a orixe é outro concello de España ou o estranxeiro.

##### Saldo migratorio

Para cada ámbito territorial, é a diferenza entre o número de inmigracións e o número de emigracións. Se é positivo indica que as entradas de poboación superan as saídas e se é negativo o contrario.

## 2. CONTRATACIÓN <sup>1</sup>

### CONTRATOS VIANA 2017

	Homes	Mulleres	Total	Variación 2017/16
Viana	860	484	1.344	6,92

### EVOLUCIÓN ANUAL DA CONTRATACIÓN

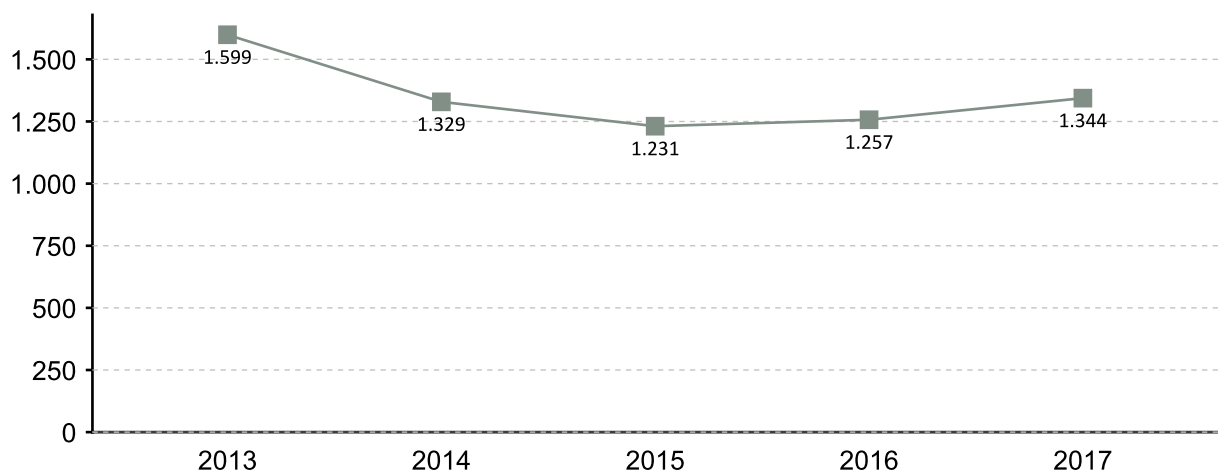

### EVOLUCIÓN MENSUAL DA CONTRATACIÓN 2017

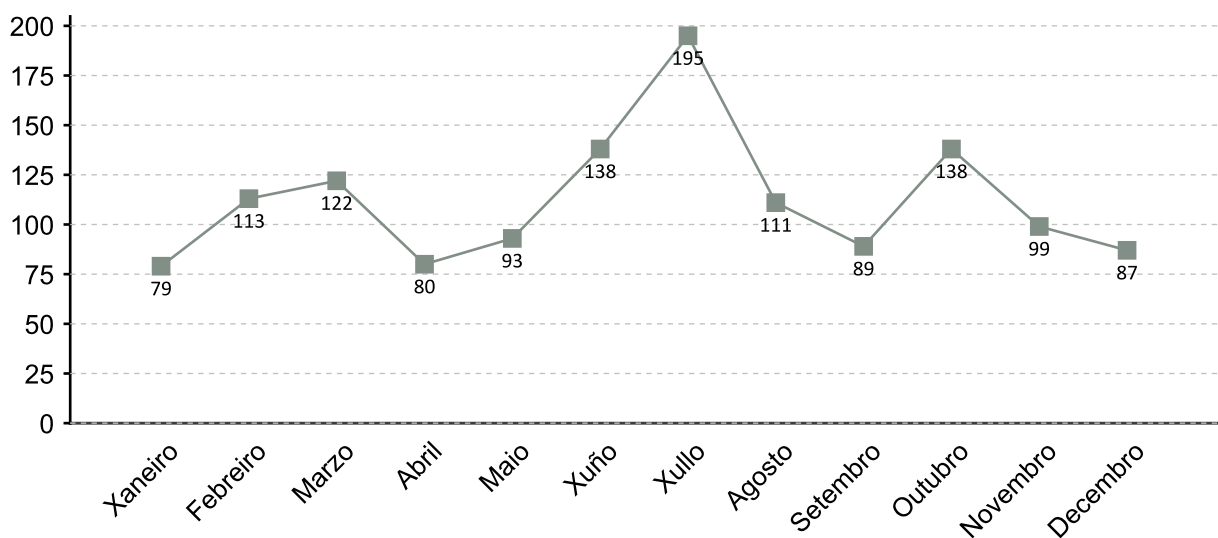

1. A fonte estatística utilizada para a elaboración dos seguintes apartados é a do Servizo Público de Emprego de Galicia

### CONTRATACIÓN POR SEXO 2017

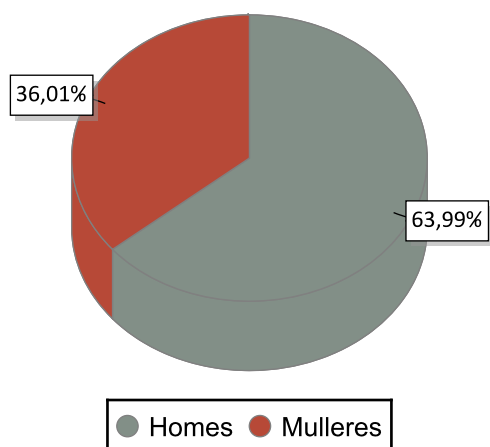

### VARIACIÓN PORCENTUAL 2017-2016

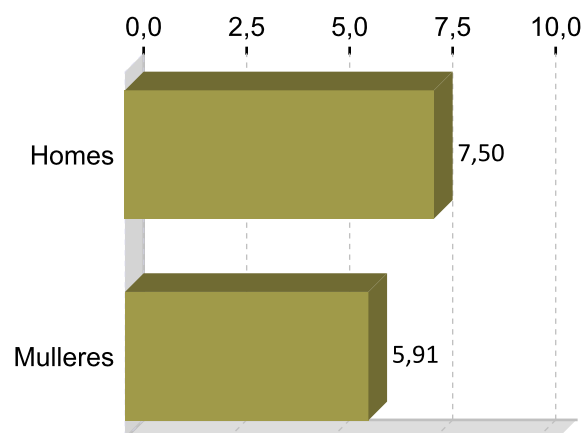

### CONTRATACIÓN POR IDADE 2017

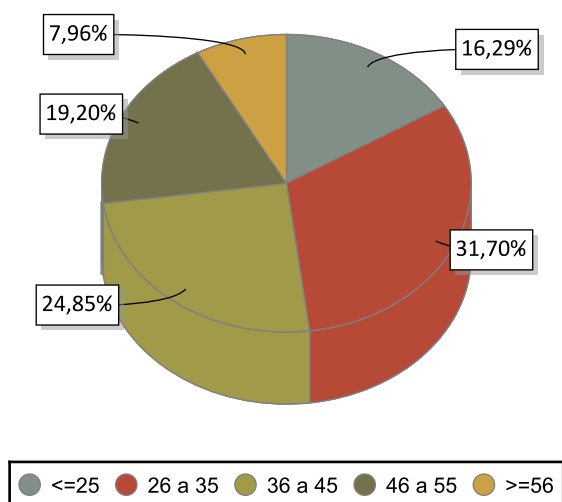

### VARIACIÓN PORCENTUAL 2017-2016

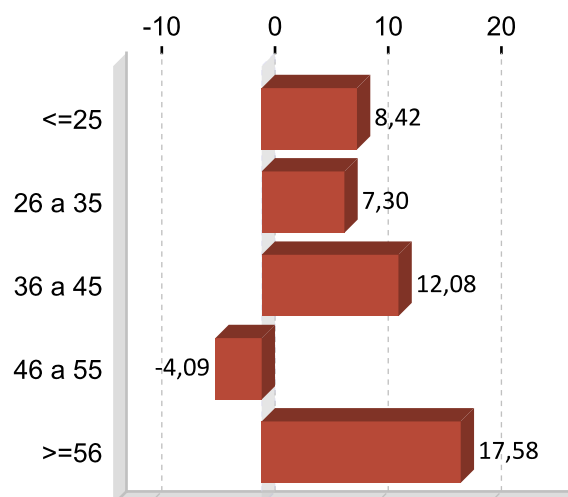

### CONTRATACIÓN POR NIVEL FORMATIVO 2017

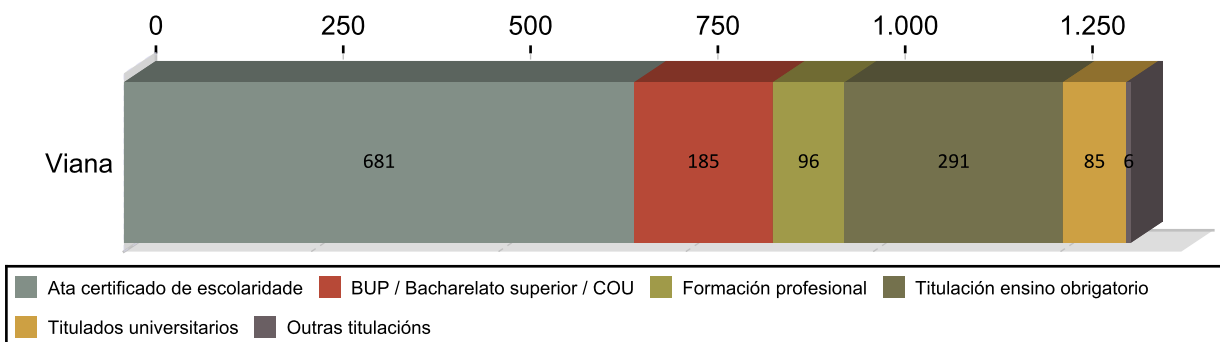

### CONTRATACIÓN POR TIPOLOXÍA E PORCENTAXE 2017

Tipo de contrato	Viana	Porcentaxe
Indefinido	112	8,33
Indefinido tempo parcial	16	1,19
Outros	19	1,41
Prácticas/Formación	43	3,20
Temporal	784	58,33
Temporal tempo parcial	370	27,53
<b>Total</b>	<b>1.344</b>	<b>100</b>

### PORCENTAXE DE CONTRATACIÓN INDEFINIDA E RESTANTE POR SEXO 2017

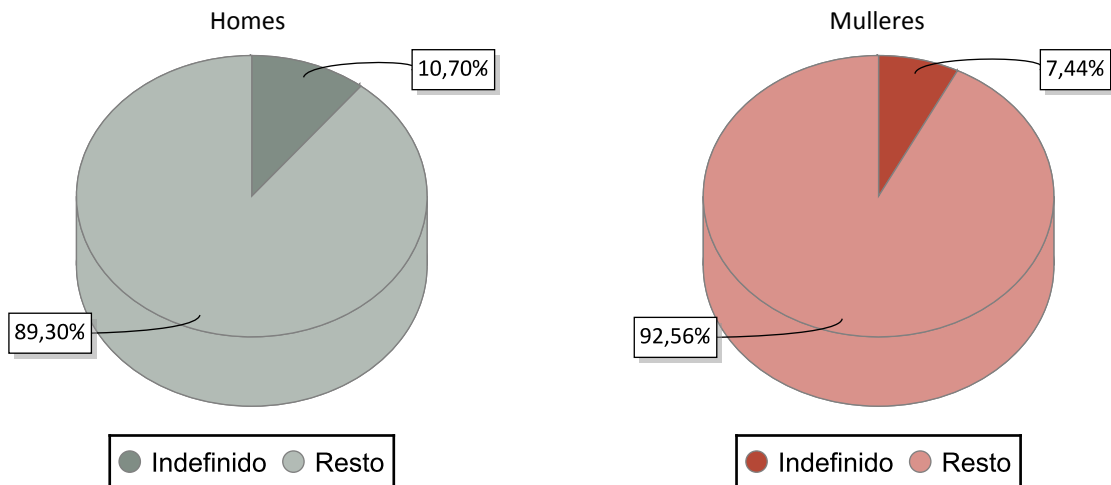

### CONTRATACIÓN NOS GRANDES SECTORES DE ACTIVIDADE E SEXO 2017

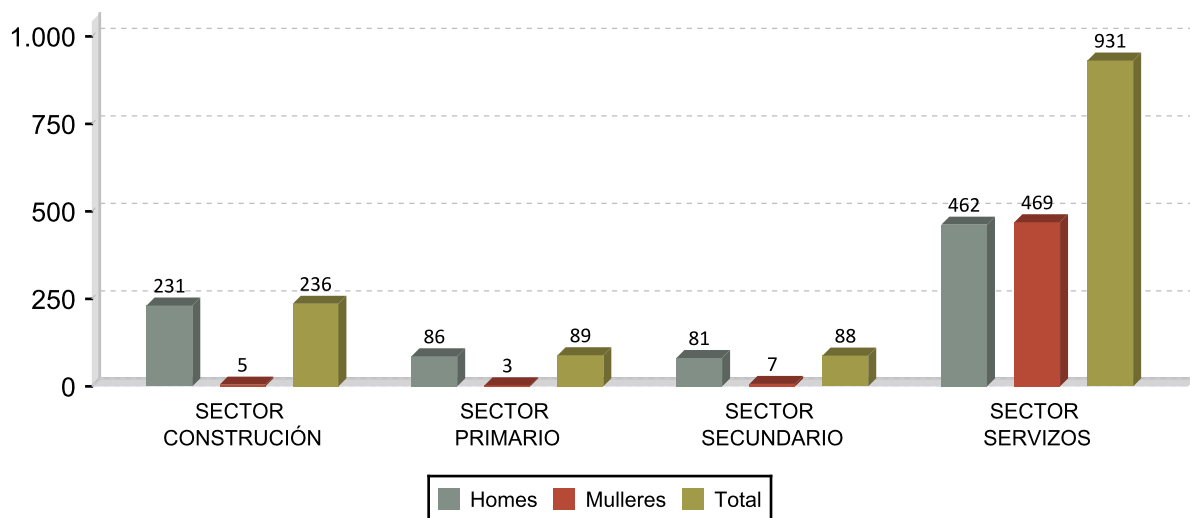

## DEZ ACTIVIDADES ECONÓMICAS CON MAIOR PORCENTAXE DE CONTRATOS 2017

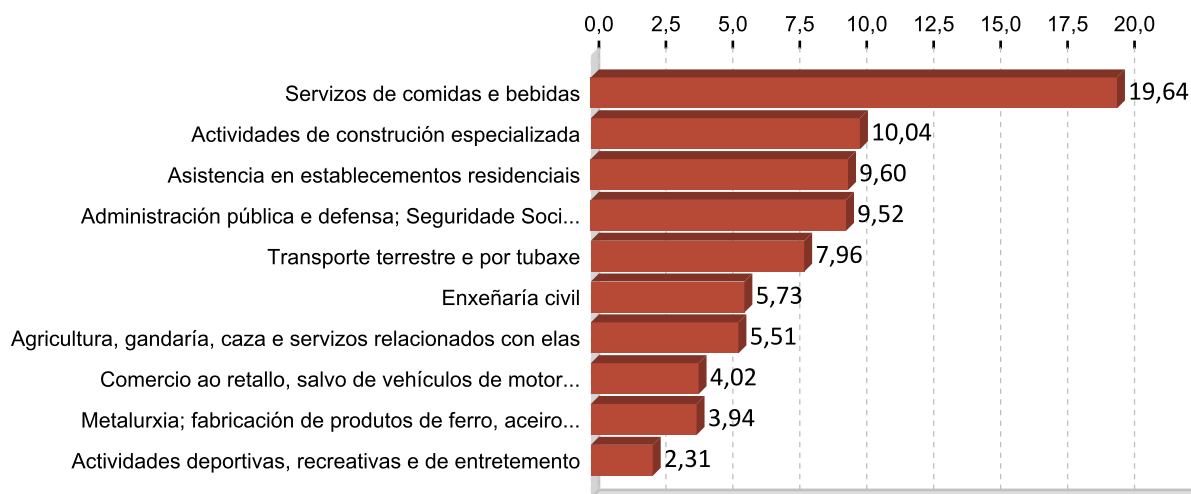

## OCUPACIÓNS CON MAIOR NÚMERO DE CONTRATOS E SEXO 2017

OCUPACIÓN	Total	%
CAMAREIROS ASALARIADOS	191	14,21
CONDUTORES ASALARIADOS DE CAMIÓN	102	7,59
AXUDANTES DE COCIÑA	68	5,06
CONDUTORES ASALARIADOS DE AUTOMÓBILES, TAXIS E FURGONETAS	67	4,99
ALBANEIS	61	4,54
PERSOAL DE LIMPEZA DE OFICINAS, HOTEIS E OUTROS ESTABLECEMENTOS	52	3,87
PEÓN	51	3,79
OPERADORES DE MAQUINARIA DE MOVEMENTOS DE TERRAS E EQUIPOS	44	3,27
AUXILIARES DE ENFERMERÍA HOSPITALARIA	44	3,27
TRABALLADORES DOS COIDADOS ÁS PERSOAS EN SERVIZOS DE SAÚDE NON	41	3,05

OCUPACIÓN	Homes	%
CONDUTORES ASALARIADOS DE CAMIÓN	102	11,86
CAMAREIROS ASALARIADOS	92	10,70
CONDUTORES ASALARIADOS DE AUTOMÓBILES, TAXIS E FURGONETAS	67	7,79
ALBANEIS	60	6,98
OPERADORES DE MAQUINARIA DE MOVEMENTOS DE TERRAS E EQUIPOS	44	5,12

OCUPACIÓN	Mulleres	%
CAMAREIROS ASALARIADOS	99	20,45
AXUDANTES DE COCIÑA	62	12,81
PERSOAL DE LIMPEZA DE OFICINAS, HOTEIS E OUTROS ESTABLECEMENTOS	49	10,12
AUXILIARES DE ENFERMERÍA HOSPITALARIA	39	8,06
TRABALLADORES DOS COIDADOS ÁS PERSOAS EN SERVIZOS DE SAÚDE NON	38	7,85

### 3. PARO REXISTRADO <sup>1</sup>

#### PARO REXISTRADO VIANA 2017

	Homes	Mulleres	Total	Variación 2017/16
Viana	178	141	319	-11,88

#### EVOLUCIÓN ANUAL DO PARO REXISTRADO

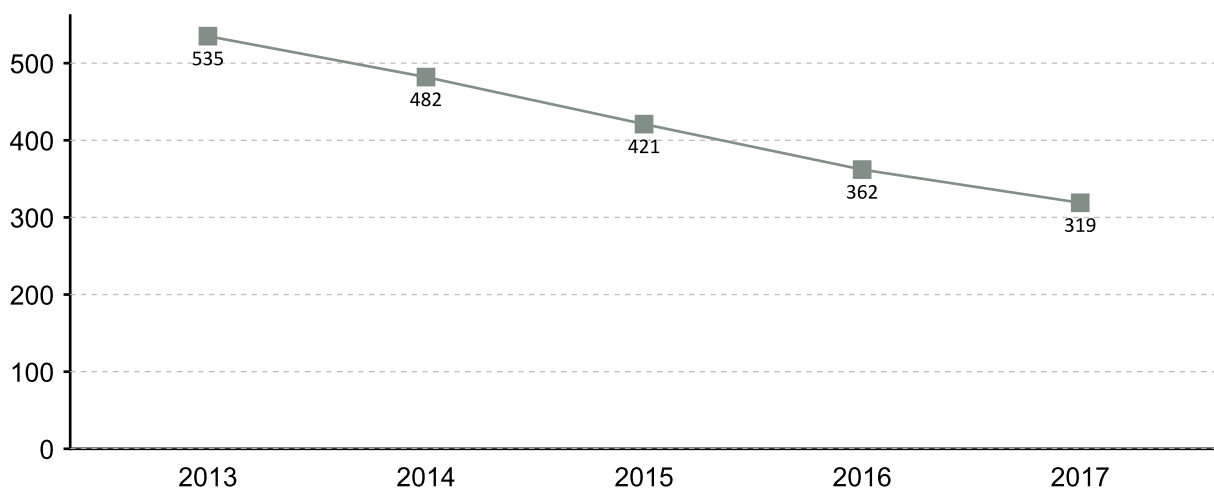

#### EVOLUCIÓN MENSUAL DO PARO REXISTRADO 2017

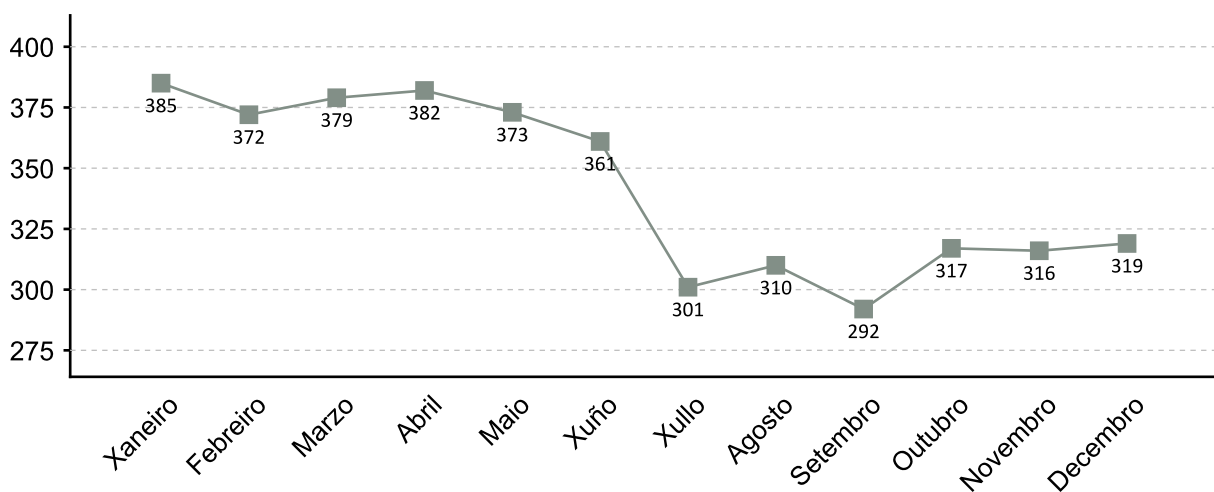

1. A fonte estatística utilizada para a elaboración dos seguintes apartados é a do Servizo Público de Emprego de Galicia

### PARO REXISTRADO POR SEXO 2017 VARIACIÓN PORCENTUAL 2017-2016

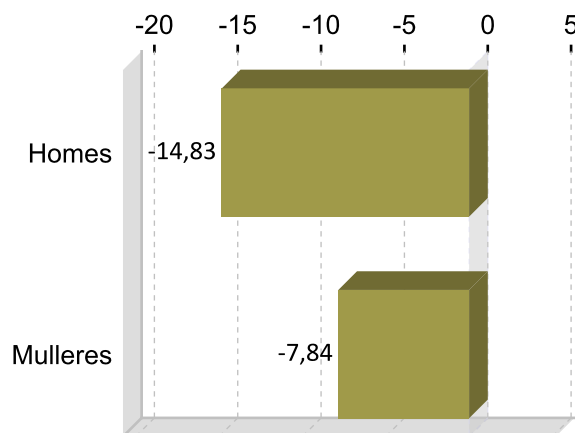
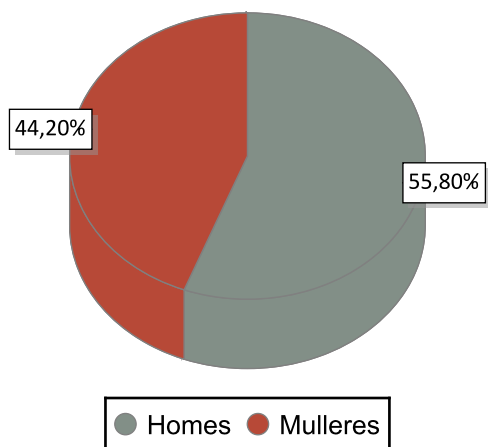

### PARO REXISTRADO POR IDADE 2017 VARIACIÓN PORCENTUAL 2017-2016

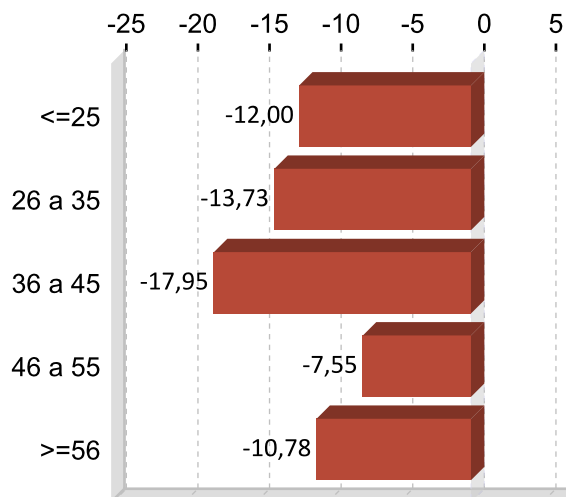
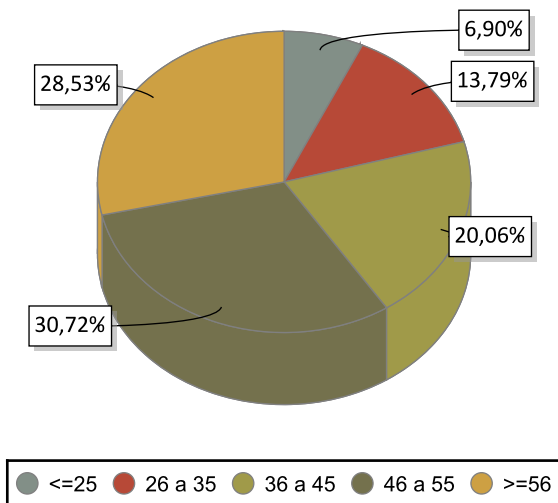

### PARO REXISTRADO POR NIVEL FORMATIVO 2017

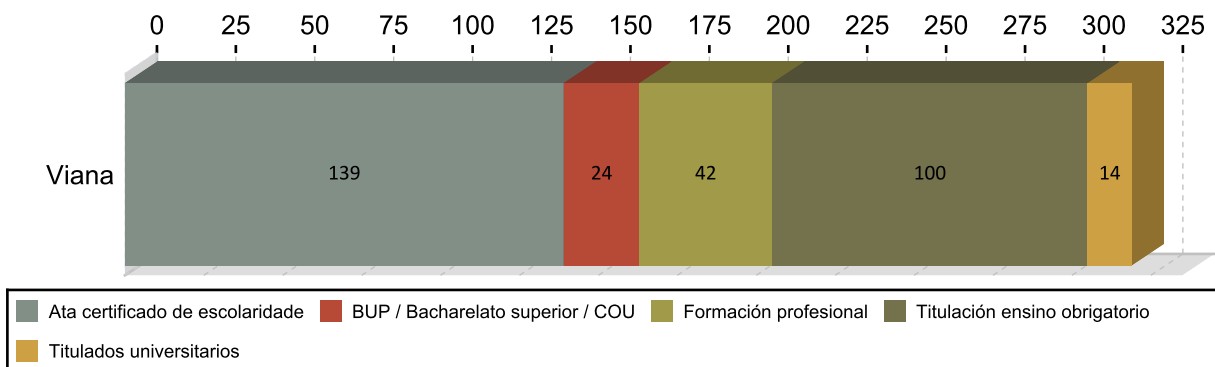

## ANTIGÜIDADE NA DEMANDA 2017

	Homes	% H.	Mulleres	% M.	Total	% T.
<= 1 mes	21	11,80	12	10,34	33	10,34
de 1 a 3 meses	44	24,72	20	20,06	64	20,06
de 3 a 6 meses	18	10,11	22	12,54	40	12,54
de 6 a 12 meses	27	15,17	28	17,24	55	17,24
de 12 a 24 meses	22	12,36	24	14,42	46	14,42
máis de 24 meses	46	25,84	35	25,39	81	25,39
<b>Total</b>	<b>178</b>	<b>100</b>	<b>141</b>	<b>100</b>	<b>319</b>	<b>100</b>

## PARO R. POR SECTORES 2017

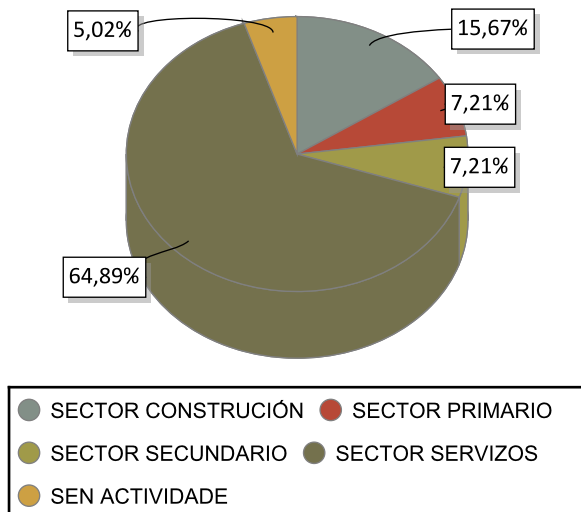

## VARIACIÓN PORCENTUAL 2017-2016

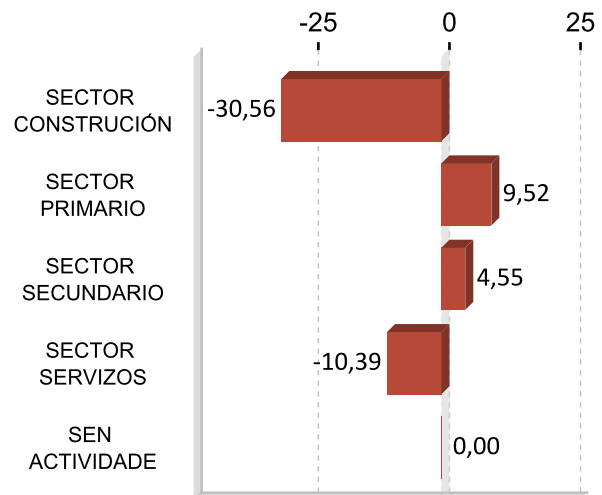

## ACTIVIDADES ECONÓMICAS CON MAIOR PORCENTAXE DE PARO REXISTRADO 2017

ACTIVIDADE ECONÓMICA	Viana	%
Administración pública e defensa; Seguridade Social obrigatoria	55	17,24
Actividades de construción especializada	29	9,09
Servizos de comidas e bebidas	27	8,46
Asistencia en establecementos residenciais	20	6,27
Comercio ao retalho, salvo de vehículos de motor e motocicletas	19	5,96
Construción de edificios	17	5,33
Sen emprego anterior	16	5,02
Educación	15	4,70
Transporte terrestre e por tubaxe	12	3,76
Agricultura, gandería, caza e servizos relacionados con elas	12	3,76

## OCUPACIÓNS MÁIS DEMANDADAS. TOTAL XERAL E SEXO 2017

OCUPACIÓN	Total	%
TÉCNICOS DE PROTECCIÓN CIVIL	75	5,88
PEÓNS FORESTAIS	69	5,41
PEÓNS DE OBRAS PUBLICAS, EN XERAL	62	4,86
PERSOAL DE LIMPEZA OU LIMPADOR , EN XERAL	61	4,78
TRABALLADORES DE RETÉN DE INCENDIOS FORESTAIS	54	4,24
PEÓNS DA CONSTRUCCIÓN DE EDIFICIOS	54	4,24
DEPENDENTES DE COMERCIO, EN XERAL	54	4,24
ASISTENTES DOMICILIARIOS	43	3,37
PEÓNS DE HORTICULTURA, XARDINERÍA	37	2,90
ALBANEIS	35	2,75

OCUPACIÓN	Homes	%
PEÓNS FORESTAIS	58	8,13
PEÓNS DA CONSTRUCCIÓN DE EDIFICIOS	53	7,43
PEÓNS DE OBRAS PUBLICAS, EN XERAL	50	7,01
TRABALLADORES DE RETÉN DE INCENDIOS FORESTAIS	47	6,59
TÉCNICOS DE PROTECCIÓN CIVIL	44	6,17

OCUPACIÓN	Mulleres	%
PERSOAL DE LIMPEZA OU LIMPADOR , EN XERAL	56	9,96
DEPENDENTES DE COMERCIO, EN XERAL	48	8,54
ASISTENTES DOMICILIARIOS	41	7,30
TÉCNICOS DE PROTECCIÓN CIVIL	31	5,52
EMPREGADOS ADMINISTRATIVOS, EN XERAL	30	5,34

Nota: Un mesmo parado pode solicitar ata seis ocupacións distintas nas que desexa traballar, nesta táboa téñense en conta todas as ocupacións demandadas polos parados.

## 4. AFILIACIÓNS Á SEGURIDADE SOCIAL

### AFILIACIÓNS VIANA 2017

	Total	Variación
Viana	1.470	4,93

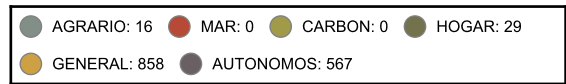
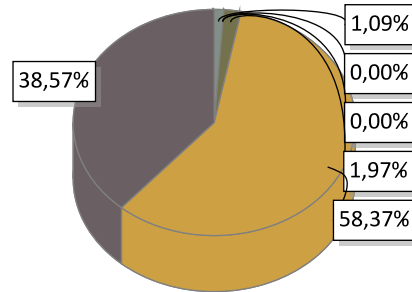

### EVOLUCIÓN ANUAL DA AFILIACIÓN DE TRABALLADORES

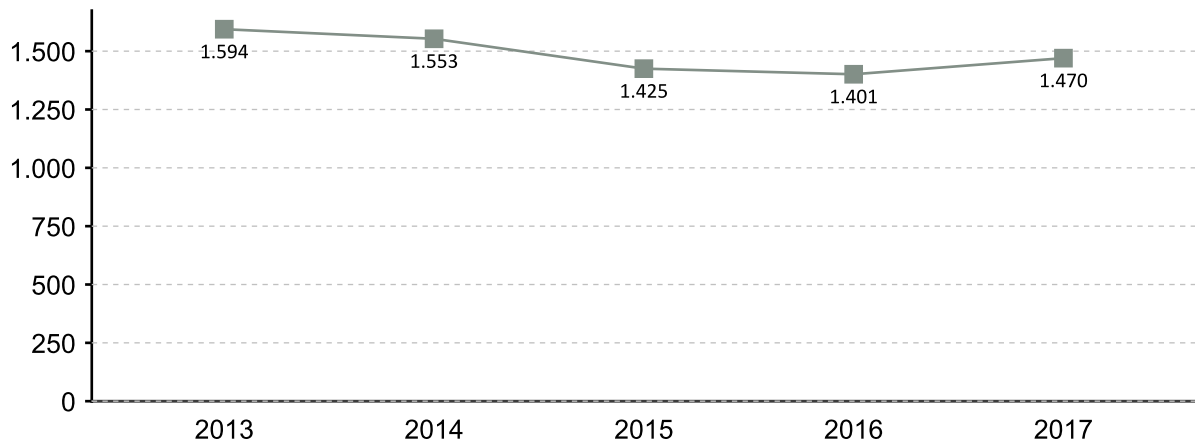

### EVOLUCIÓN MENSUAL DAS AFILIACIÓN. 2017

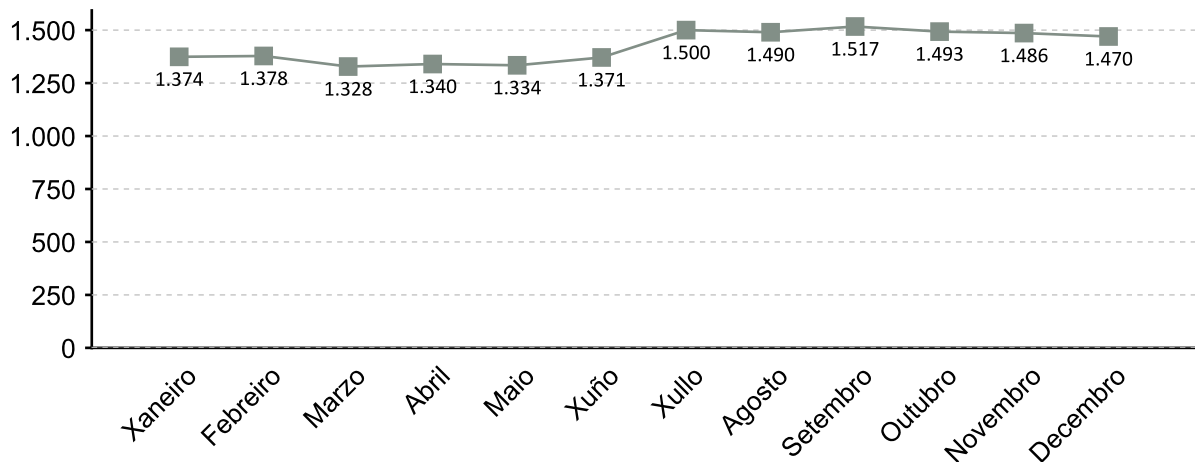

A fonte estatística utilizada para a elaboración deste apartado é a Tesouraría Xeral da Seguridade Social. Datos de afiliacións rexistradas a último día do ano. Para o gráfico de evolución tómasse de referencia o último día do mes

### AFILIACIÓN POR SECTOR 2017

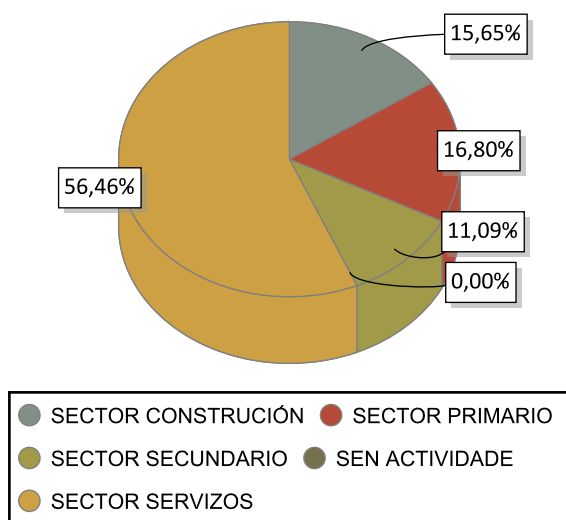

### VARIACIÓN PORCENTUAL 2017-2016

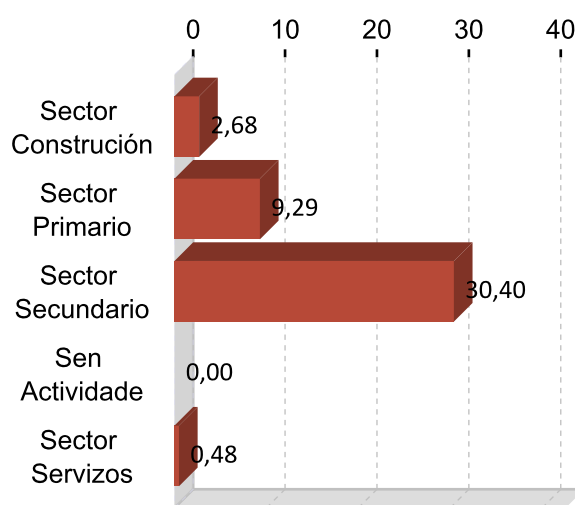

### DEZ ACTIVIDADES ECONÓMICAS CON MAIOR PORCENTAXE DE AFILIACIÓN 2017

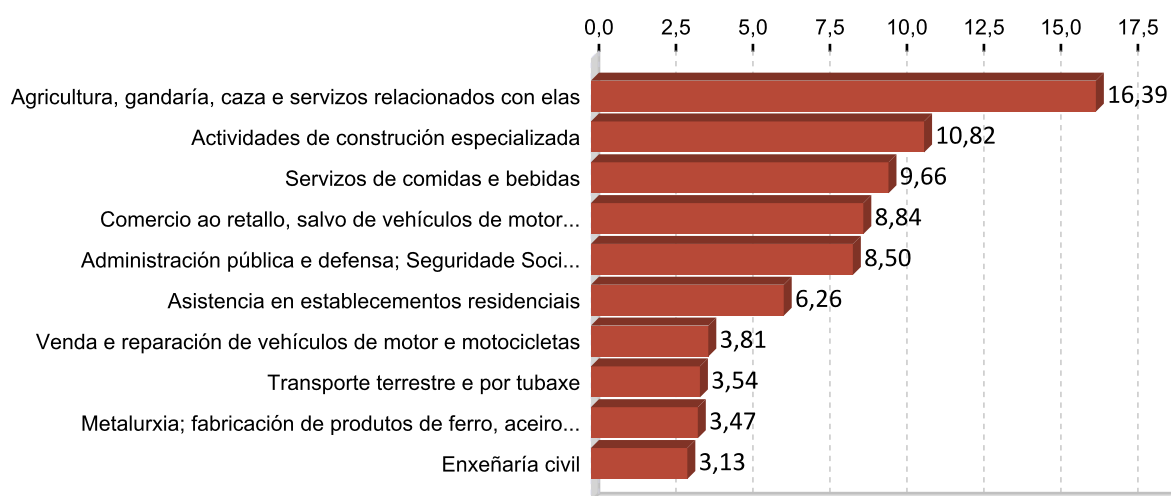

## 5. PERFIL DAS PERSOAS DEMANDANTES E CONTRATADAS EN VIANA 2017

### Paro

Sexo: home

Idade: 46 a 55

Nivel formativo:  
ata certificado de escolaridade

Antigüidade na demanda:  
máis de 24 meses

Actividade económica de procedencia:  
administración pública e defensa;  
seguridade social obrigatoria

Ocupación máis demandada:  
técnicos de protección civil

### Contratos

Sexo: home

Idade: 26 a 35

Nivel formativo:  
ata certificado de escolaridade

Tipoloxía: temporal

Actividade económica:  
servizos de comidas e bebidas

Ocupación:  
camareiros asalariados

Nota: O perfil está elaborado co resultado dos valores máximos obtidos dentro de cada variable.

# FICHAS COMARCAIS DO MERCADO LABORAL GALEGO

## O Baixo Miño

Provincia: Pontevedra



2018

### CONTIDO

1. Datos de poboación
2. Contratación
3. Paro rexistrado
4. Afiliacións á Seguridade Social
5. Perfil das persoas demandantes e contratadas

XUNTA DE GALICIA



## 1. DATOS DE POBOACIÓN

### HABITANTES

	2017	2016	% Variación 2017/2016
Guarda, A	10.051	10.133	-0,81
Oia	3.004	3.002	0,07
Rosal, O	6.328	6.349	-0,33
Tomíño	13.585	13.548	0,27
Tui	16.860	16.966	-0,62
<b>O Baixo Miño</b>	<b>49.828</b>	<b>49.998</b>	<b>-0,34</b>

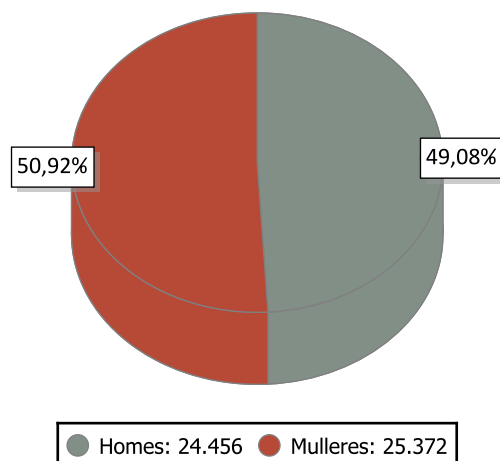

### INDICADORES DE POBOACIÓN 2016

	Idade media			Índice de recambio de poboación activa	Índice de envellecemento
	Homes	Mulleres	Total		
O Baixo Miño	42,9	45,7	44,3	125,8	116,8

### POBOACIÓN ESTRANXEIRA E MOVEMENTOS MIGRATORIOS

	2017			2016			Saldo migratorio
	Poboación estranxeira	% de poboación estranxeira sobre o total da poboación	Emigración interna	Emigración externa	Inmigración interna	Inmigración externa	
O Baixo Miño	1.719	3,45	1.150	480	1.187	508	65

#### DEFINICIÓNS

##### Idade media no 1 de xaneiro

Media aritmética das idades dos individuos que compoñen unha poboación.

##### Índice de recambio da poboación en idade activa

Relación entre a poboación entre 60 e 64 anos e a poboación entre 15 e 19 anos. Mide a capacidade dunha poboación para substituír os individuos que se van xubilando.

##### Índice de envellecemento

Relación entre a poboación maior de 64 anos e a poboación menor de 20 anos.

##### Emigración

Para un ámbito xeográfico determinado é aquela migración que ten orixe nese ámbito e destino fóra deste ámbito. Fálase de emigración interna cando o destino é outro concello de Galicia e emigración externa cando o destino é outro concello do resto de España ou o estranxeiro.

##### Inmigración

Para un ámbito xeográfico determinado é aquela migración con destino neste ámbito e orixe fóra deste. Fálase de inmigración interna cando a orixe é outro concello de Galicia e inmigración externa cando a orixe é outro concello de España ou o estranxeiro.

##### Saldo migratorio

Para cada ámbito territorial, é a diferenza entre o número de inmigracións e o número de emigracións. Se é positivo indica que as entradas de poboación superan as saídas e se é negativo o contrario.

## 2. CONTRATACIÓN <sup>1</sup>

### CONTRATOS O BAIXO MIÑO 2017

	Homes	Mulleres	Total	Variación 2017/16
O Baixo Miño	6.246	5.513	11.759	5,37

### EVOLUCIÓN ANUAL DA CONTRATACIÓN

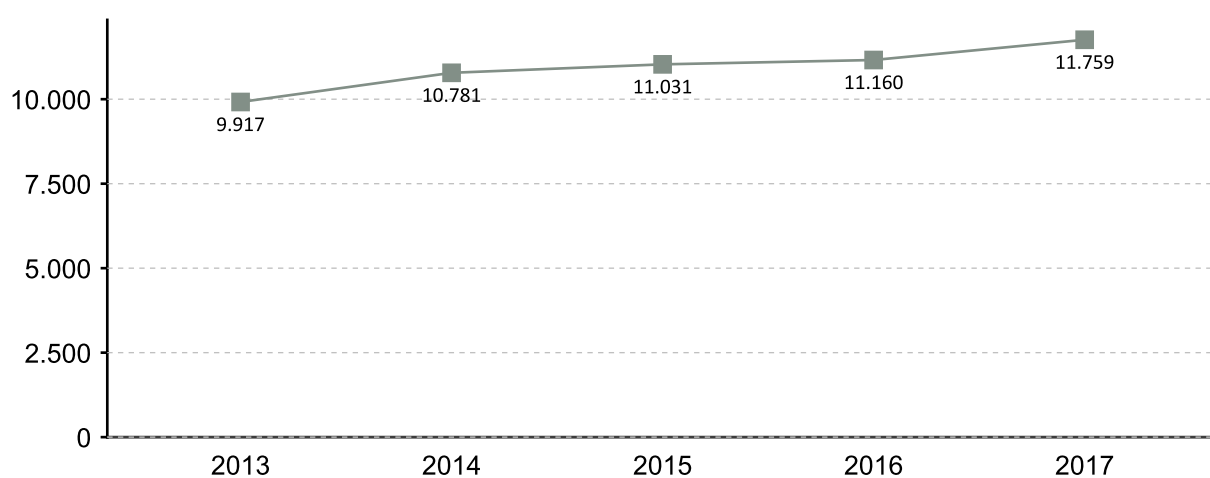

### EVOLUCIÓN MENSUAL DA CONTRATACIÓN 2017

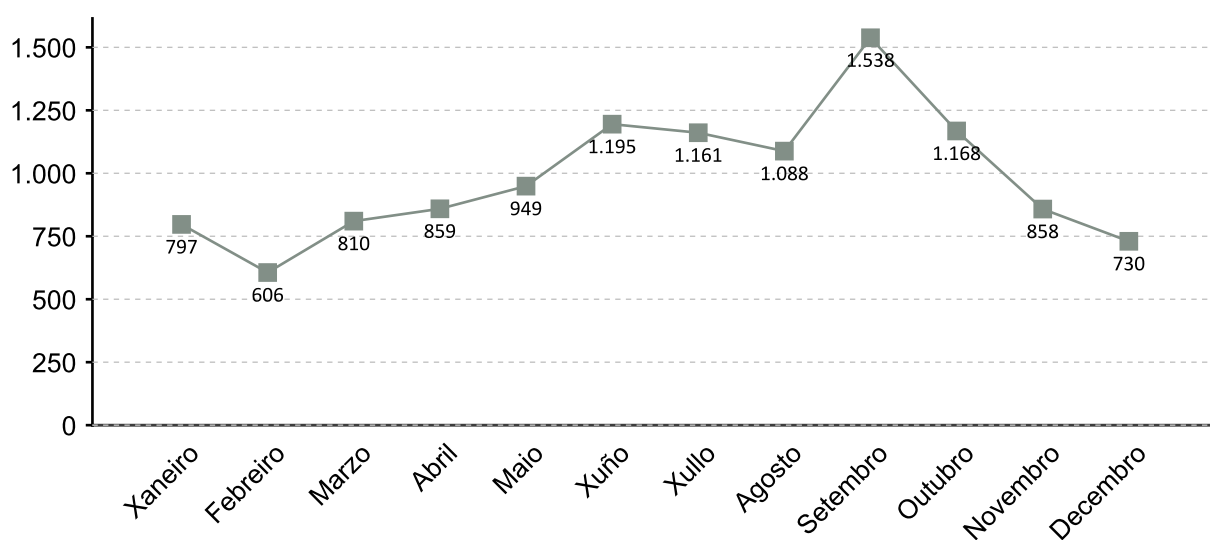

1. A fonte estatística utilizada para a elaboración dos seguintes apartados é a do Servizo Público de Emprego de Galicia

### CONTRATACIÓN POR SEXO 2017

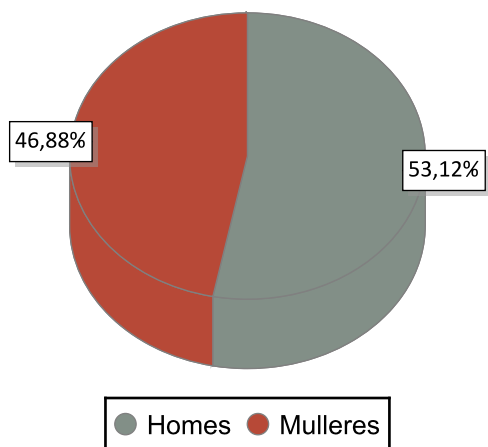

### VARIACIÓN PORCENTUAL 2017-2016

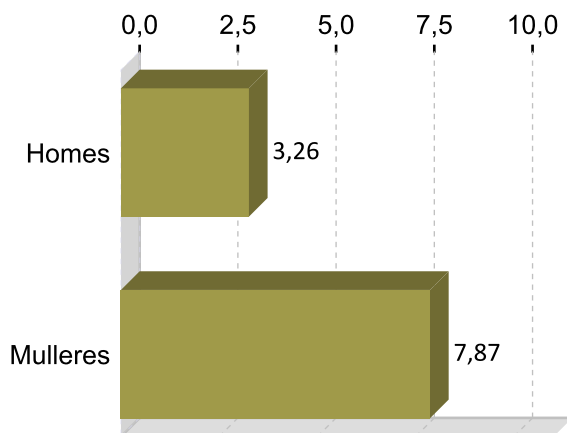

### CONTRATACIÓN POR IDADE 2017

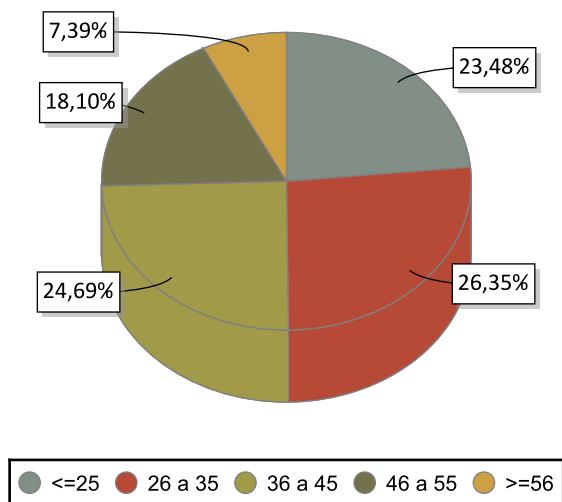

### VARIACIÓN PORCENTUAL 2017-2016

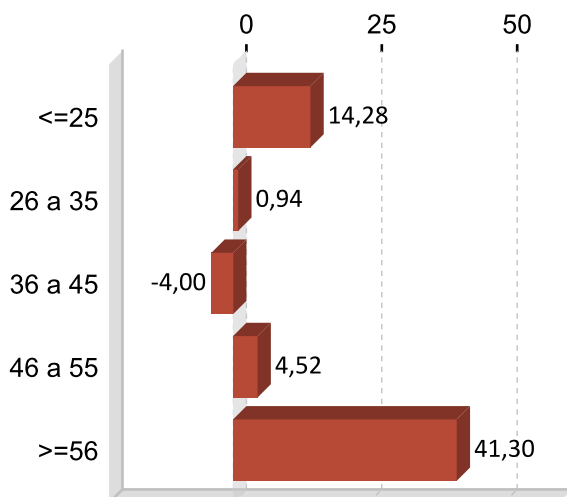

### CONTRATACIÓN POR NIVEL FORMATIVO 2017

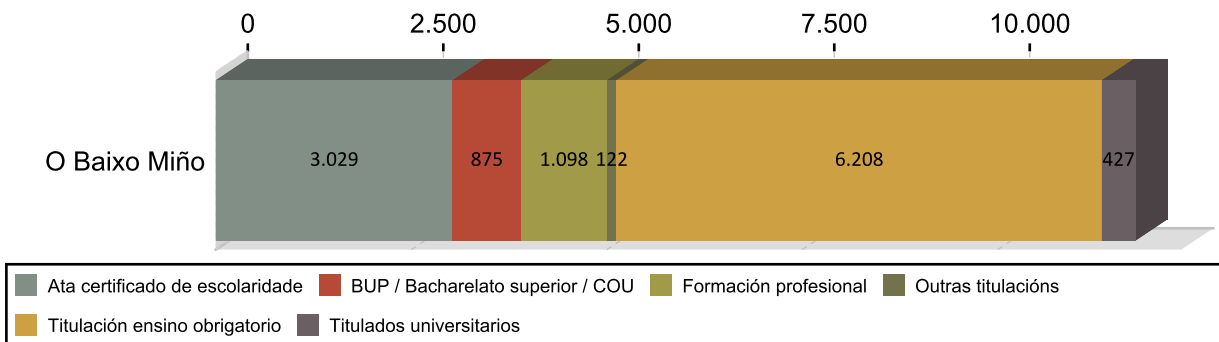

### CONTRATACIÓN POR TIPOLOXÍA E PORCENTAXE 2017

Tipo de contrato	O Baixo Miño	Porcentaxe
Indefinido	581	4,94
Indefinido tempo parcial	282	2,40
Outros	195	1,66
Prácticas/Formación	103	0,88
Temporal	6.453	54,88
Temporal tempo parcial	4.145	35,25
<b>Total</b>	<b>11.759</b>	<b>100</b>

### PORCENTAXE DE CONTRATACIÓN INDEFINIDA E RESTANTE POR SEXO 2017

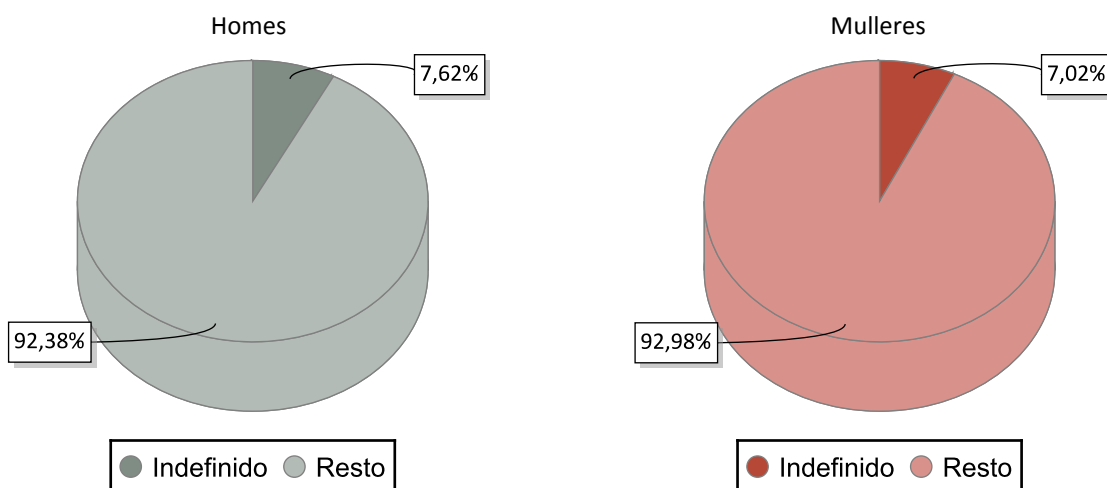

### CONTRATACIÓN NOS GRANDES SECTORES DE ACTIVIDADE E SEXO 2017

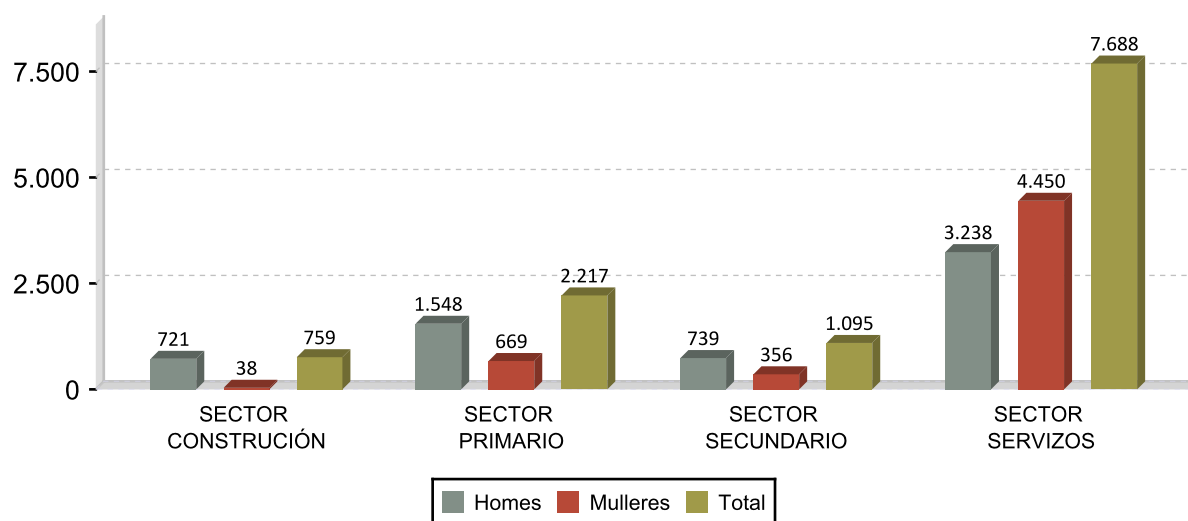

## DEZ ACTIVIDADES ECONÓMICAS CON MAIOR PORCENTAXE DE CONTRATOS 2017

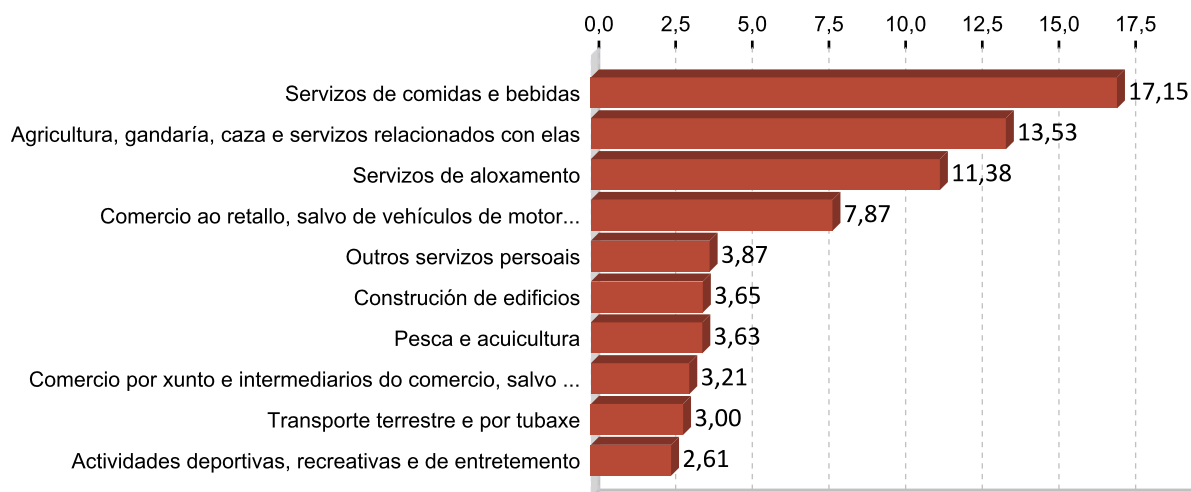

## OCUPACIÓNS CON MAIOR NÚMERO DE CONTRATOS E SEXO 2017

OCUPACIÓN	Total	%
CAMAREIROS ASALARIADOS	2.180	18,54
VENDEDORES EN TENDAS E ALMACÉNS	819	6,96
PEÓNS AGRÍCOLAS (AGÁS EN HORTAS, INVERNADOIROS, VIVEIROS E XARDÍNS)	802	6,82
AXUDANTES DE COCIÑA	647	5,50
PEÓNS DAS INDUSTRIAS MANUFACTUREIRAS	466	3,96
PEÓNS AGRÍCOLAS EN HORTAS, INVERNADOIROS, VIVEIROS E XARDÍNS	367	3,12
PERSOAL DE LIMPEZA DE OFICINAS, HOTEIS E OUTROS ESTABLECEMENTOS	361	3,07
ALBANEIS	326	2,77
CONDUTORES ASALARIADOS DE CAMIÓNS	279	2,37
PESCADORES DE ALTURA	270	2,30

OCUPACIÓN	Homes	%
CAMAREIROS ASALARIADOS	1.043	16,70
PEÓNS AGRÍCOLAS (AGÁS EN HORTAS, INVERNADOIROS, VIVEIROS E XARDÍNS)	498	7,97
PEÓNS DAS INDUSTRIAS MANUFACTUREIRAS	329	5,27
ALBANEIS	324	5,19
CONDUTORES ASALARIADOS DE CAMIÓNS	275	4,40

OCUPACIÓN	Mulleres	%
CAMAREIROS ASALARIADOS	1.137	20,62
VENDEDORES EN TENDAS E ALMACÉNS	692	12,55
AXUDANTES DE COCIÑA	522	9,47
PERSOAL DE LIMPEZA DE OFICINAS, HOTEIS E OUTROS ESTABLECEMENTOS	342	6,20
PEÓNS AGRÍCOLAS (AGÁS EN HORTAS, INVERNADOIROS, VIVEIROS E XARDÍNS)	304	5,51

### 3. PARO REXISTRADO <sup>1</sup>

#### PARO REXISTRADO O BAIXO MIÑO 2017

	Homes	Mulleres	Total	Variación 2017/16
O Baixo Miño	1.634	2.291	3.925	-17,05

#### EVOLUCIÓN ANUAL DO PARO REXISTRADO

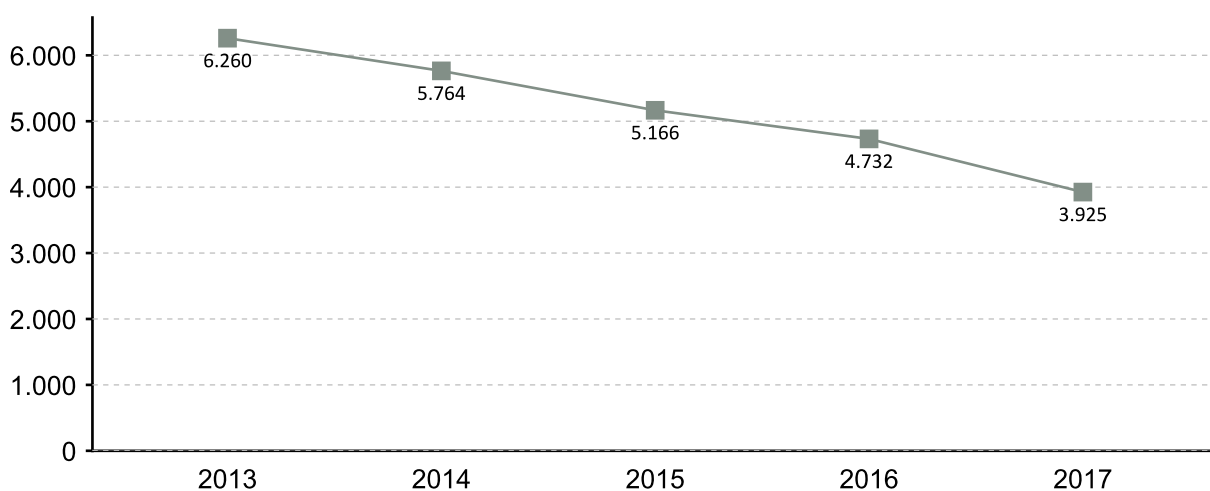

#### EVOLUCIÓN MENSUAL DO PARO REXISTRADO 2017

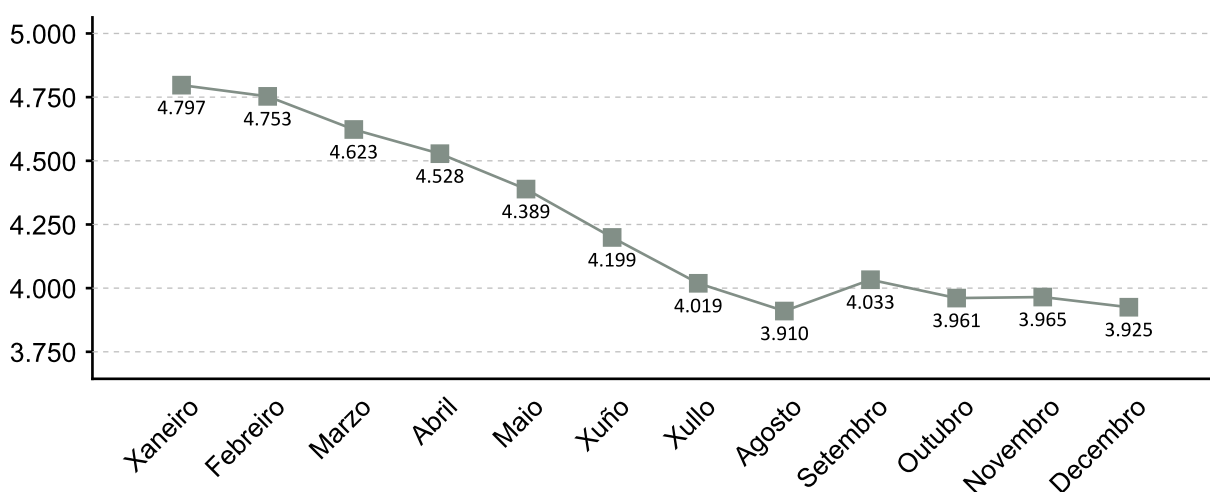

1. A fonte estatística utilizada para a elaboración dos seguintes apartados é a do Servizo Público de Emprego de Galicia

### PARO REXISTRADO POR SEXO 2017 VARIACIÓN PORCENTUAL 2017-2016

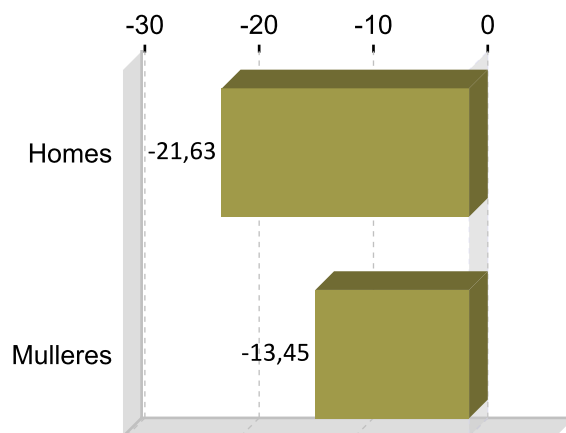
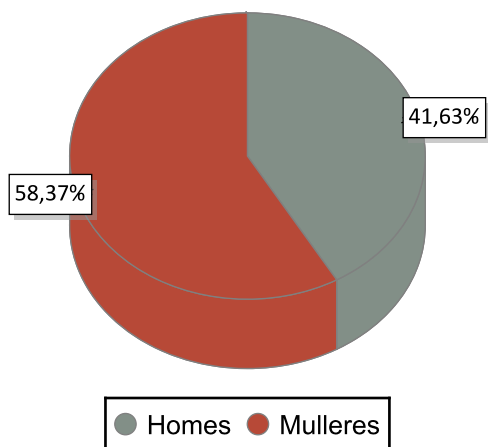

### PARO REXISTRADO POR IDADE 2017 VARIACIÓN PORCENTUAL 2017-2016

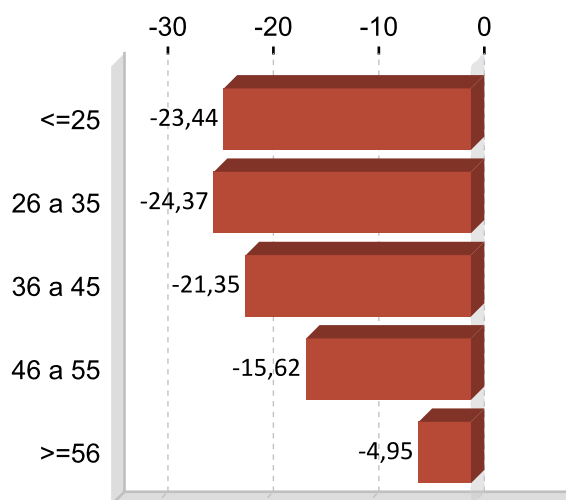
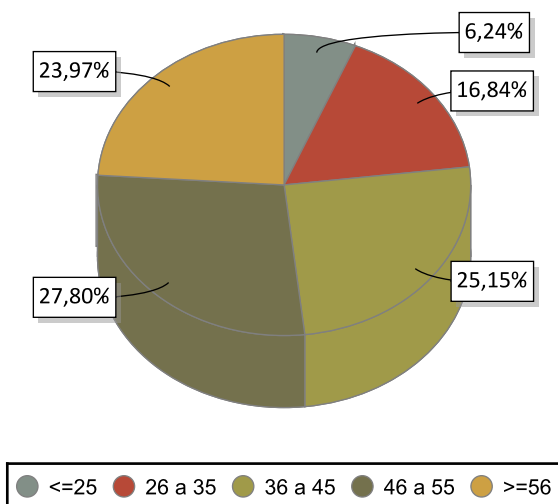

### PARO REXISTRADO POR NIVEL FORMATIVO 2017

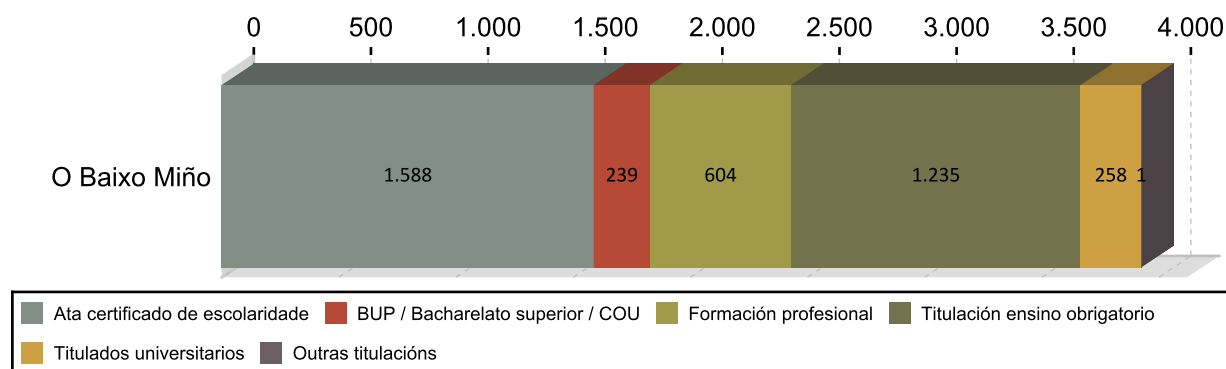

## ANTIGÜIDADE NA DEMANDA 2017

	Homes	% H.	Mulleres	% M.	Total	% T.
<= 1 mes	225	13,77	163	9,89	388	9,89
de 1 a 3 meses	334	20,44	370	17,94	704	17,94
de 3 a 6 meses	206	12,61	288	12,59	494	12,59
de 6 a 12 meses	219	13,40	270	12,46	489	12,46
de 12 a 24 meses	219	13,40	348	14,45	567	14,45
máis de 24 meses	431	26,38	852	32,69	1.283	32,69
<b>Total</b>	<b>1.634</b>	<b>100</b>	<b>2.291</b>	<b>100</b>	<b>3.925</b>	<b>100</b>

## PARO R. POR SECTORES 2017

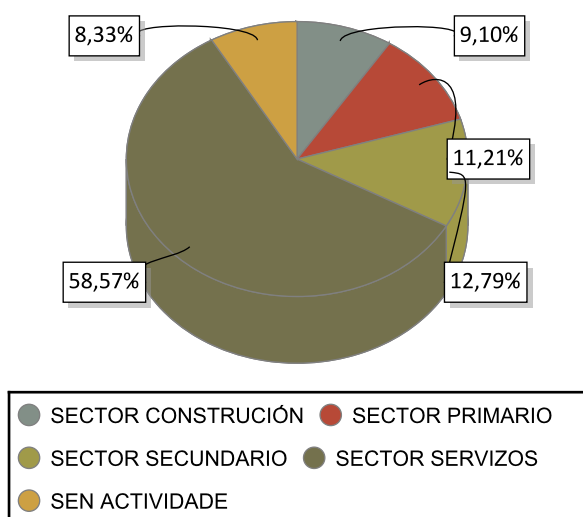

## VARIACIÓN PORCENTUAL 2017-2016

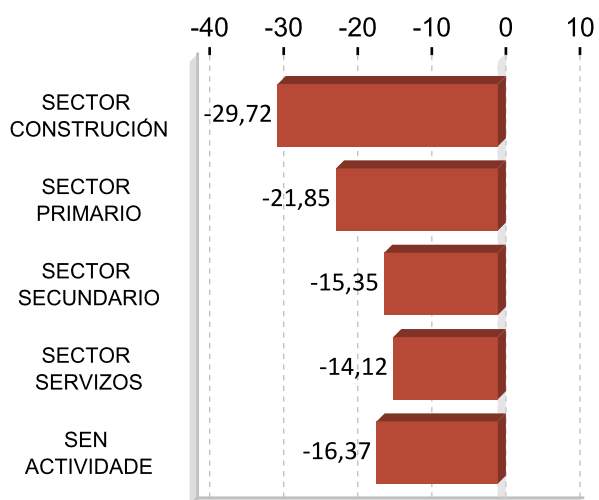

## ACTIVIDADES ECONÓMICAS CON MAIOR PORCENTAXE DE PARO REXISTRADO 2017

ACTIVIDADE ECONÓMICA	O Baixo	%
Servizos de comidas e bebidas	419	10,68
Comercio ao retallo, salvo de vehículos de motor e motocicletas	339	8,64
Sen emprego anterior	327	8,33
Agricultura, gandería, caza e servizos relacionados con elas	315	8,03
Administración pública e defensa; Seguridade Social obrigatoria	304	7,75
Actividades relacionadas co emprego	218	5,55
Construcción de edificios	168	4,28
Actividades de construción especializada	160	4,08
Comercio por xunto e intermediarios do comercio, salvo de vehículos de motor e motocicletas	150	3,82
Servizos de aloxamento	109	2,78

**OCUPACIÓNS MÁIS DEMANDADAS. TOTAL XERAL E SEXO 2017**

<b>OCUPACIÓN</b>	<b>Total</b>	<b>%</b>
PERSOAL DE LIMPEZA OU LIMPADOR , EN XERAL	1.104	6,98
DEPENDENTES DE COMERCIO, EN XERAL	879	5,56
VARREDORES	550	3,48
EMPREGADOS ADMINISTRATIVOS, EN XERAL	517	3,27
PEÓNS DA INDUSTRIA MANUFACTUREIRA, EN XERAL	504	3,19
OPERADORES DE CADEAS AUTOMATIZADAS DE MONTAXE, EN XERAL	392	2,48
CAIXEIROS DE COMERCIO	384	2,43
REPOÑEDORES DE HIPERMERCADO	374	2,37
PEÓNS DE OBRAS PUBLICAS, EN XERAL	372	2,35
PEÓNS DA CONSTRUCCIÓN DE EDIFICIOS	330	2,09

<b>OCUPACIÓN</b>	<b>Homes</b>	<b>%</b>
PEÓNS DA CONSTRUCCIÓN DE EDIFICIOS	315	4,83
ALBANEIS	300	4,60
PEÓNS DE OBRAS PUBLICAS, EN XERAL	271	4,15
VARREDORES	246	3,77
PEÓNS FORESTAIS	207	3,17

<b>OCUPACIÓN</b>	<b>Mulleres</b>	<b>%</b>
PERSOAL DE LIMPEZA OU LIMPADOR , EN XERAL	927	9,98
DEPENDENTES DE COMERCIO, EN XERAL	823	8,86
EMPREGADOS ADMINISTRATIVOS, EN XERAL	421	4,53
CAIXEIROS DE COMERCIO	365	3,93
PEÓNS DA INDUSTRIA MANUFACTUREIRA, EN XERAL	305	3,28

Nota: Un mesmo parado pode solicitar ata seis ocupacións distintas nas que desexa traballar, nesta táboa téñense en conta todas as ocupacións demandadas polos parados.

## 4. AFILIACIÓNS Á SEGURIDADE SOCIAL

### AFILIACIÓNS O BAIXO MIÑO 2017

	Total	Variación
O Baixo	12.893	2,02

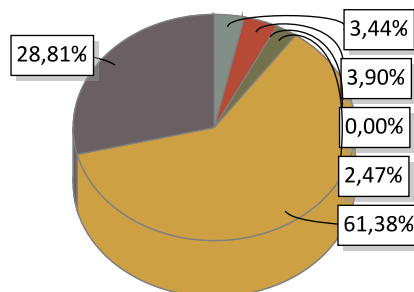

AGRARIO: 443	MAR: 503	CARBON: 0
HOGAR: 318	GENERAL: 7.914	AUTONOMOS: 3.715

### EVOLUCIÓN ANUAL DA AFILIACIÓN DE TRABALLADORES

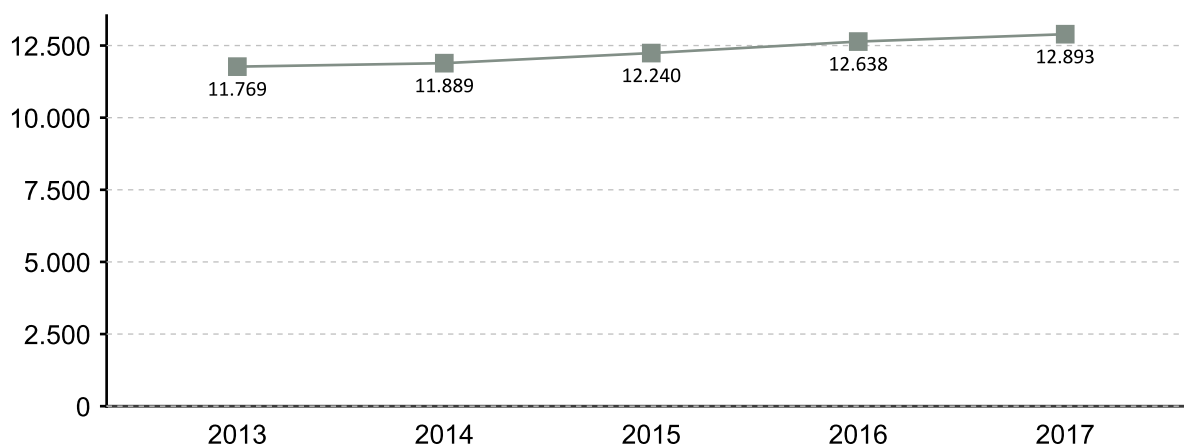

### EVOLUCIÓN MENSUAL DAS AFILIACIÓN. 2017

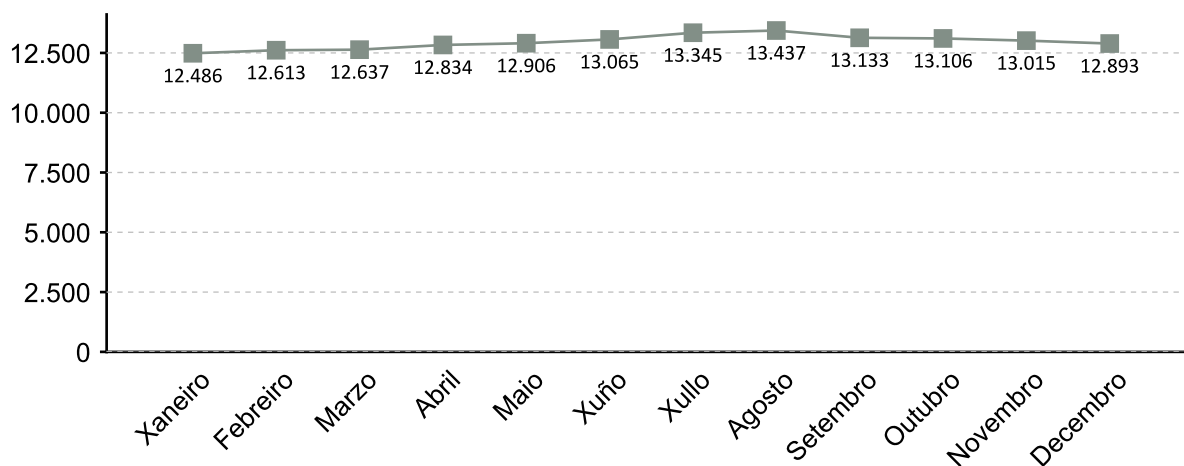

A fonte estatística utilizada para a elaboración deste apartado é a Tesouraría Xeral da Seguridade Social. Datos de afiliacións rexistradas a último día do ano. Para o gráfico de evolución tómasse de referencia o último día do mes

### AFILIACIÓNS POR SECTOR 2017

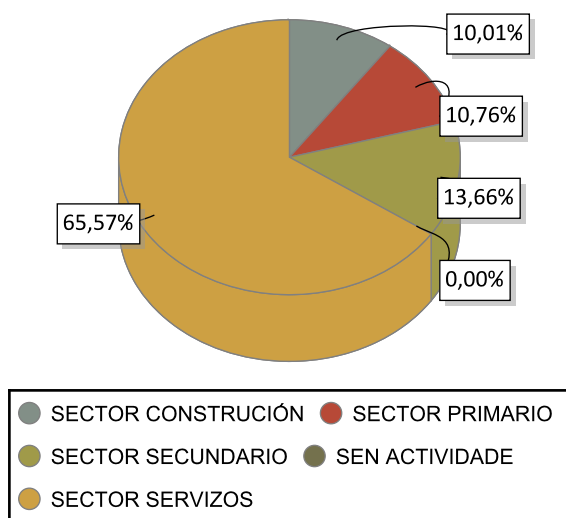

### VARIACIÓN PORCENTUAL 2017-2016

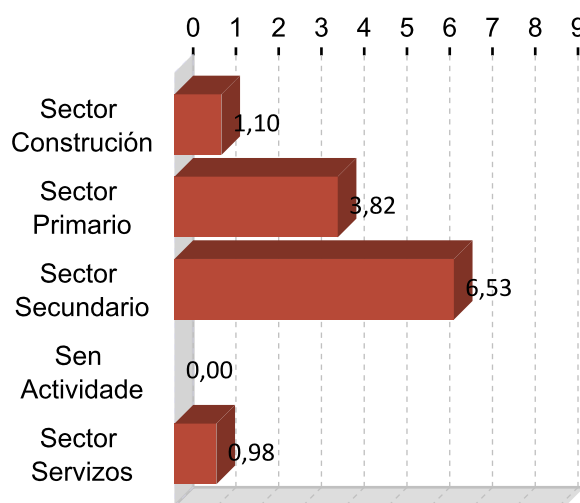

### DEZ ACTIVIDADES ECONÓMICAS CON MAIOR PORCENTAXE DE AFILIACIÓN 2017

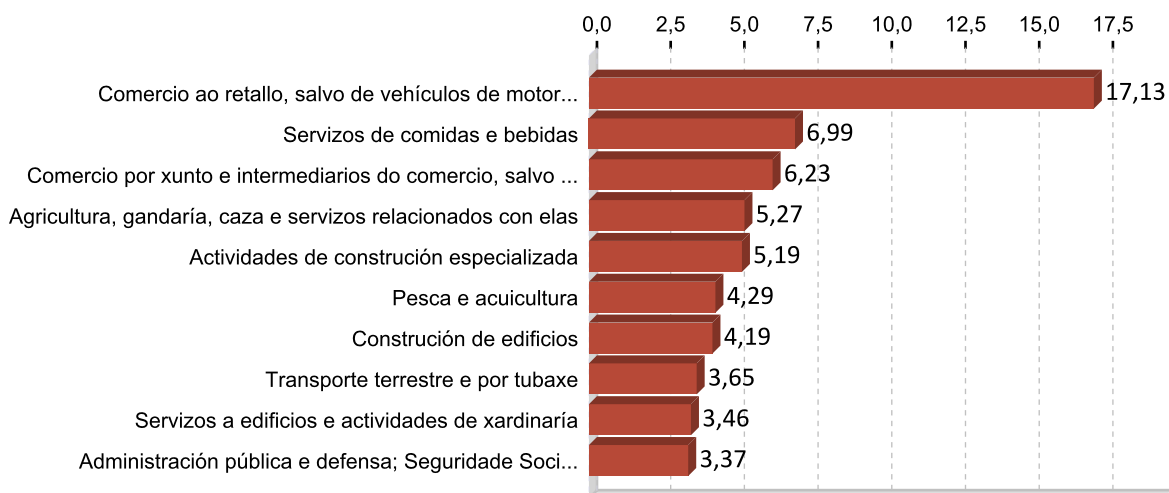

## 5. PERFIL DAS PERSOAS DEMANDANTES E CONTRATADAS EN O BAIXO MIÑO 2017

### Paro

Sexo: muller

Idade: 46 a 55

Nivel formativo:  
ata certificado de escolaridade

Antigüidade na demanda:  
máis de 24 meses

Actividade económica de procedencia:  
servizos de comidas e bebidas

Ocupación máis demandada:  
persoal de limpeza ou limpador , en xeral

### Contratos

Sexo: home

Idade: 26 a 35

Nivel formativo:  
titulación ensino obrigatorio

Tipoloxía: temporal

Actividade económica:  
servizos de comidas e bebidas

Ocupación:  
camareiros asalariados

Nota: O perfil está elaborado co resultado dos valores máximos obtidos dentro de cada variable.

# FICHAS COMARCAIS DO MERCADO LABORAL GALEGO

## Caldas

Provincia: Pontevedra



2018

### CONTIDO

1. Datos de poboación
2. Contratación
3. Paro rexistrado
4. Afiliacións á Seguridade Social
5. Perfil das persoas demandantes e contratadas

XUNTA DE GALICIA



## 1. DATOS DE POBOACIÓN

### HABITANTES

	2017	2016	% Variación 2017/2016
Caldas de Reis	9.825	9.830	-0,05
Catoira	3.337	3.376	-1,16
Cuntis	4.750	4.794	-0,92
Moraña	4.246	4.313	-1,55
Pontecesures	3.037	3.040	-0,10
Portas	3.016	3.056	-1,31
Valga	5.986	6.047	-1,01
<b>Caldas</b>	<b>34.197</b>	<b>34.456</b>	<b>-0,75</b>

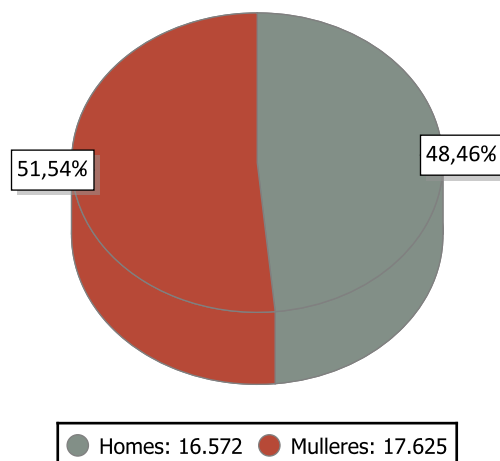

### INDICADORES DE POBOACIÓN 2016

	Idade media			Índice de recambio de poboación activa	Índice de envellecemento
	Homes	Mulleres	Total		
Caldas	43,7	47,4	45,6	137,4	141,9

### POBOACIÓN ESTRANXEIRA E MOVEMENTOS MIGRATORIOS

	2017			2016			Saldo migratorio
	Poboación estranxeira	% de poboación estranxeira sobre o total da poboación	Emigración interna	Emigración externa	Inmigración interna	Inmigración externa	
Caldas	528	1,54	783	248	726	231	-74

#### DEFINICIÓNS

##### Idade media no 1 de xaneiro

Media aritmética das idades dos individuos que compoñen unha poboación.

##### Índice de recambio da poboación en idade activa

Relación entre a poboación entre 60 e 64 anos e a poboación entre 15 e 19 anos. Mide a capacidade dunha poboación para substituír os individuos que se van xubilando.

##### Índice de envellecemento

Relación entre a poboación maior de 64 anos e a poboación menor de 20 anos.

##### Emigración

Para un ámbito xeográfico determinado é aquela migración que ten orixe nese ámbito e destino fóra deste ámbito. Fálase de emigración interna cando o destino é outro concello de Galicia e emigración externa cando o destino é outro concello do resto de España ou o estranxeiro.

##### Inmigración

Para un ámbito xeográfico determinado é aquela migración con destino neste ámbito e orixe fóra deste. Fálase de inmigración interna cando a orixe é outro concello de Galicia e inmigración externa cando a orixe é outro concello de España ou o estranxeiro.

##### Saldo migratorio

Para cada ámbito territorial, é a diferenza entre o número de inmigracións e o número de emigracións. Se é positivo indica que as entradas de poboación superan as saídas e se é negativo o contrario.

## 2. CONTRATACIÓN <sup>1</sup>

### CONTRATOS CALDAS 2017

	Homes	Mulleres	Total	Variación 2017/16
Caldas	7.653	5.778	13.431	-0,67

### EVOLUCIÓN ANUAL DA CONTRATACIÓN

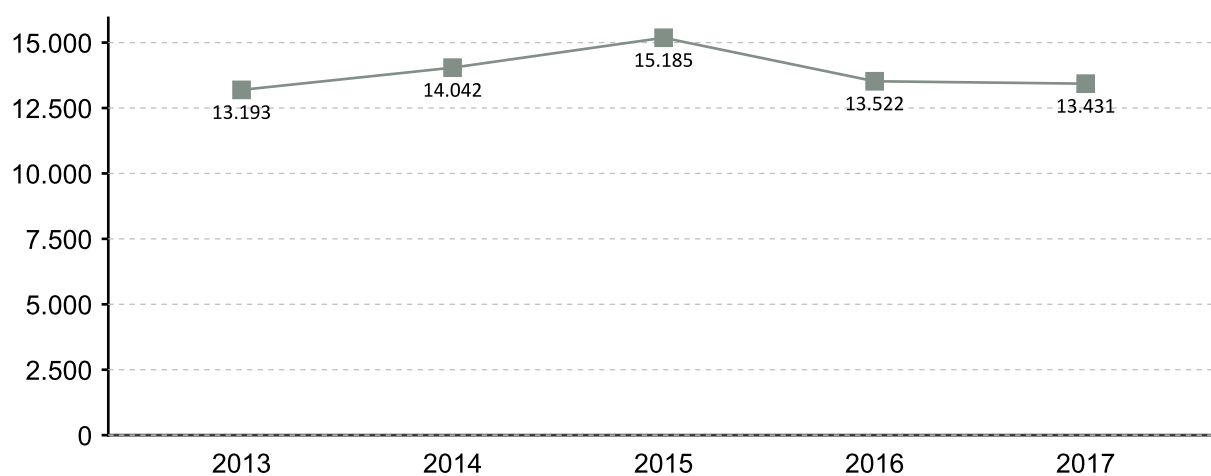

### EVOLUCIÓN MENSUAL DA CONTRATACIÓN 2017

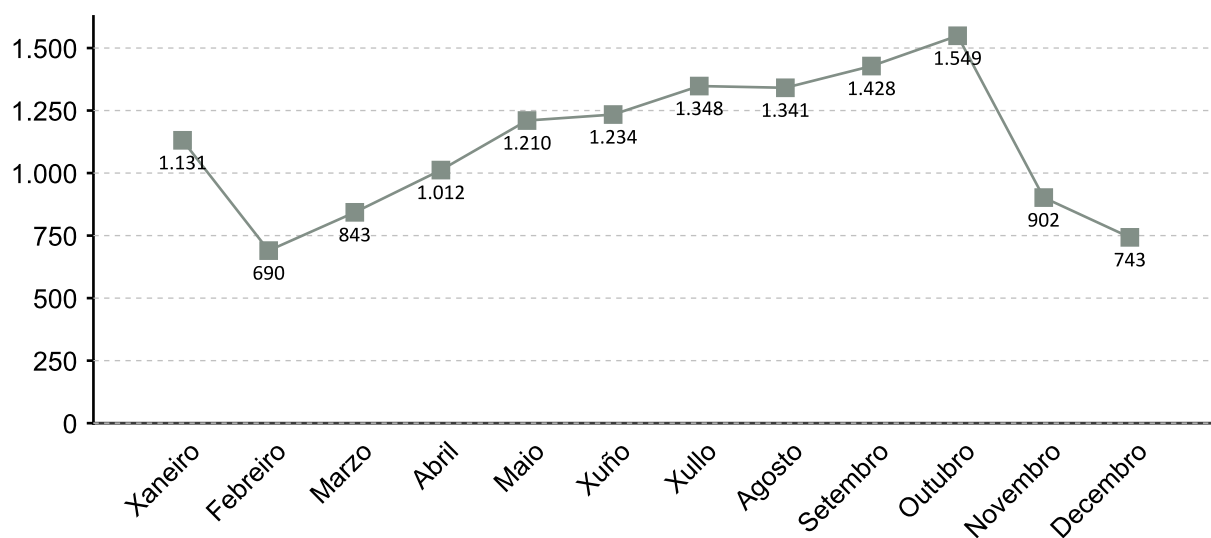

1. A fonte estatística utilizada para a elaboración dos seguintes apartados é a do Servizo Público de Emprego de Galicia

### CONTRATACIÓN POR SEXO 2017

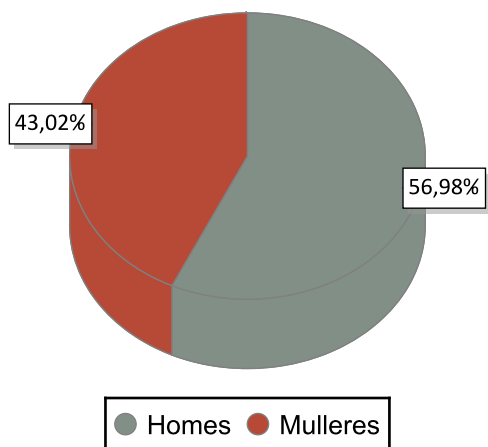

### VARIACIÓN PORCENTUAL 2017-2016

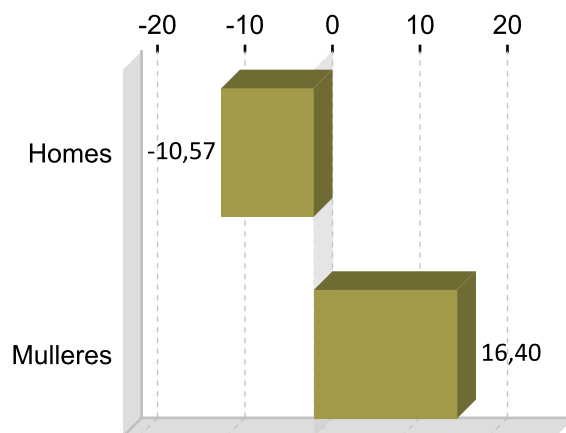

### CONTRATACIÓN POR IDADE 2017

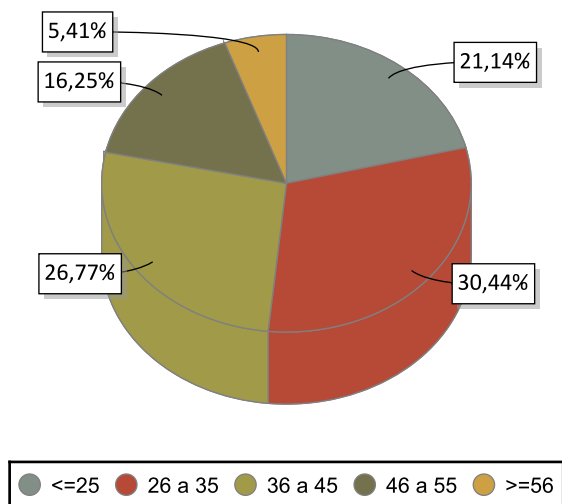

### VARIACIÓN PORCENTUAL 2017-2016

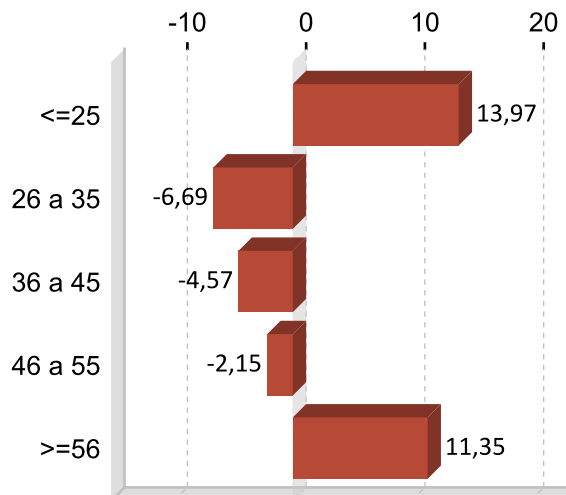

### CONTRATACIÓN POR NIVEL FORMATIVO 2017

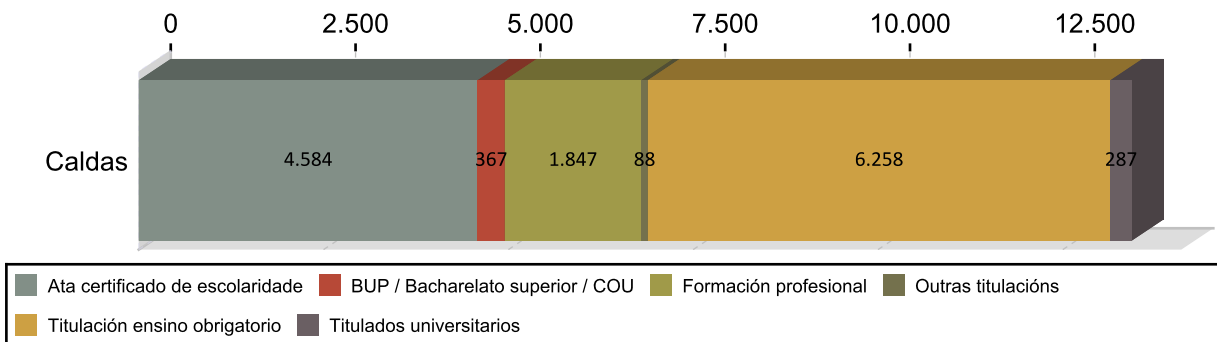

## CONTRATACIÓN POR TIPOLOXÍA E PORCENTAXE 2017

Tipo de contrato	Caldas	Porcentaxe
Indefinido	542	4,04
Indefinido tempo parcial	160	1,19
Outros	109	0,81
Prácticas/Formación	82	0,61
Temporal	9.405	70,02
Temporal tempo parcial	3.133	23,33
<b>Total</b>	<b>13.431</b>	<b>100</b>

## PORCENTAXE DE CONTRATACIÓN INDEFINIDA E RESTANTE POR SEXO 2017

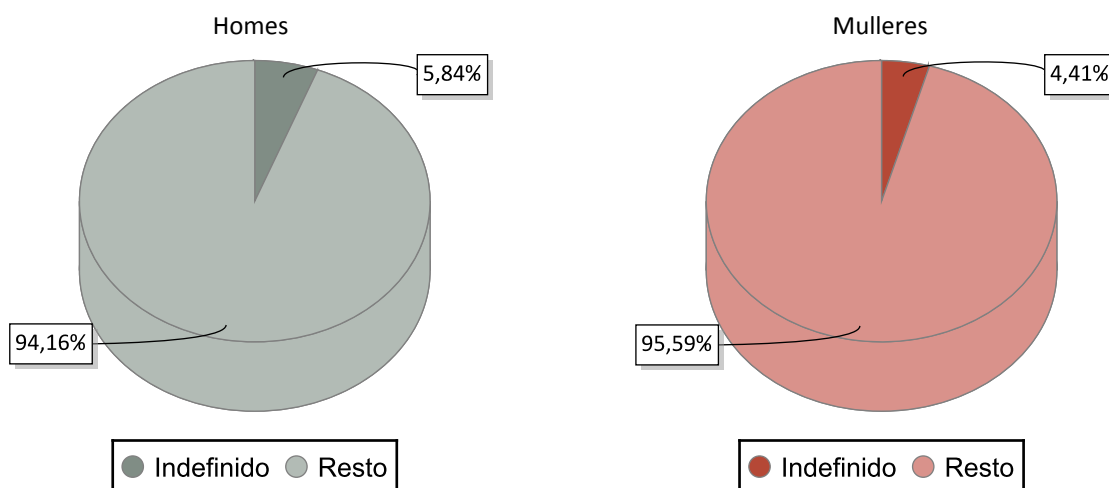

## CONTRATACIÓN NOS GRANDES SECTORES DE ACTIVIDADE E SEXO 2017

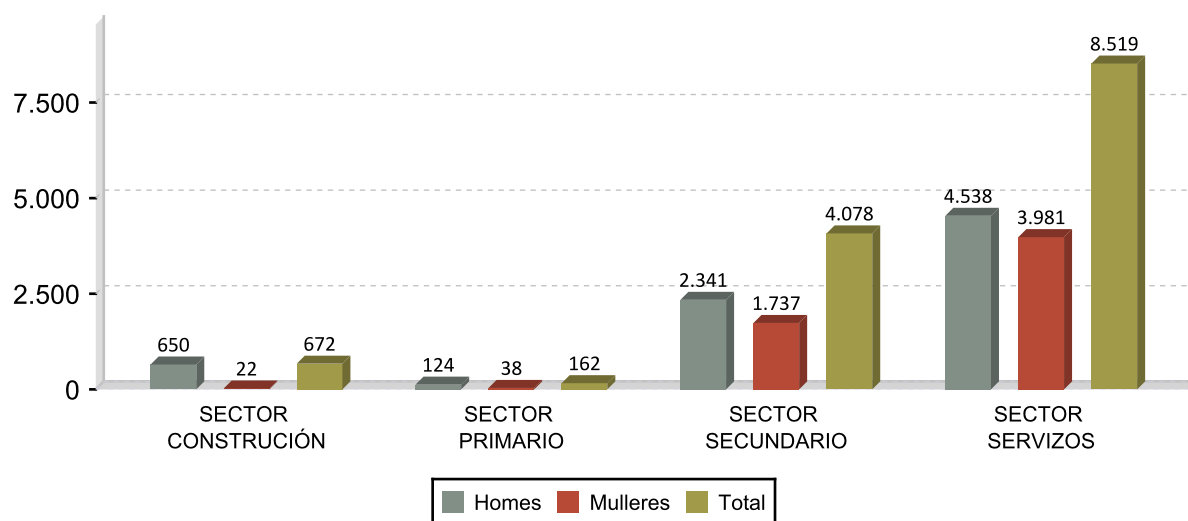

## DEZ ACTIVIDADES ECONÓMICAS CON MAIOR PORCENTAXE DE CONTRATOS 2017

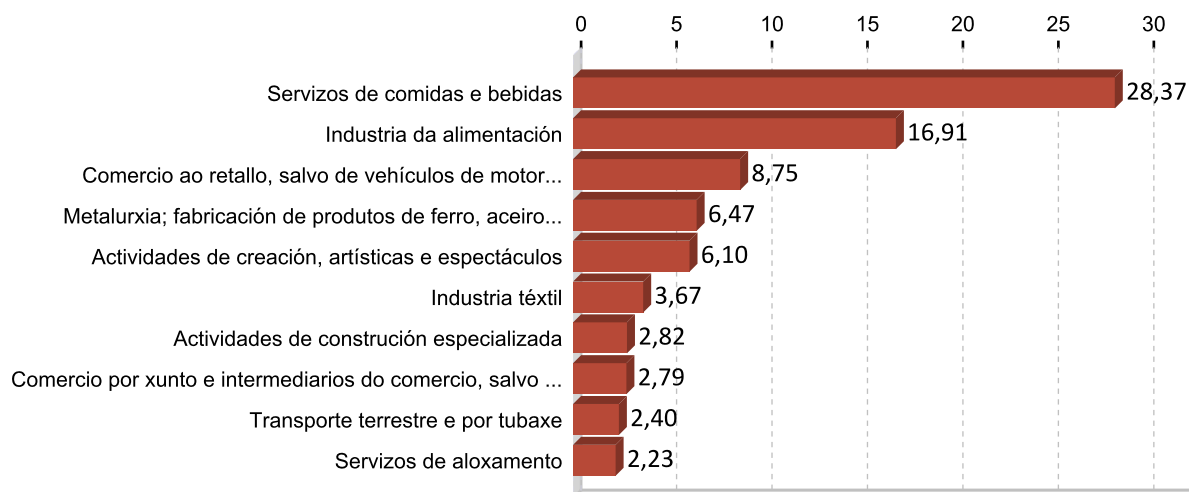

## OCUPACIÓNS CON MAIOR NÚMERO DE CONTRATOS E SEXO 2017

OCUPACIÓN	Total	%
CAMAREIROS ASALARIADOS	3.655	27,21
PEÓNS DAS INDUSTRIAS MANUFACTUREIRAS	2.927	21,79
VENDEDORES EN MERCADOS OCASIONAIS E MERCADOS	689	5,13
CONDUTORES ASALARIADOS DE CAMIÓN	486	3,62
VENDEDORES EN TENDAS E ALMACÉNS	366	2,73
PERSOAL DE LIMPEZA DE OFICINAS, HOTEIS E OUTROS ESTABLECEMENTOS	356	2,65
COMPOSITORES, MÚSICOS E CANTANTES	353	2,63
ALBANEIS	289	2,15
MONTADORES DE ESTRUTURAS METÁLICAS	247	1,84
ARTISTAS CREATIVOS E INTERPRETATIVOS NON CLASIFICADOS BAIXO OUTRAS	216	1,61

OCUPACIÓN	Homes	%
CAMAREIROS ASALARIADOS	2.145	28,03
PEÓNS DAS INDUSTRIAS MANUFACTUREIRAS	1.558	20,36
CONDUTORES ASALARIADOS DE CAMIÓN	479	6,26
COMPOSITORES, MÚSICOS E CANTANTES	282	3,68
ALBANEIS	276	3,61

OCUPACIÓN	Mulleres	%
CAMAREIROS ASALARIADOS	1.510	26,13
PEÓNS DAS INDUSTRIAS MANUFACTUREIRAS	1.369	23,69
VENDEDORES EN MERCADOS OCASIONAIS E MERCADOS	469	8,12
PERSOAL DE LIMPEZA DE OFICINAS, HOTEIS E OUTROS ESTABLECEMENTOS	340	5,88
VENDEDORES EN TENDAS E ALMACÉNS	303	5,24

### 3. PARO REXISTRADO <sup>1</sup>

#### PARO REXISTRADO CALDAS 2017

	Homes	Mulleres	Total	Variación 2017/16
Caldas	1.185	1.620	2.805	-12,15

#### EVOLUCIÓN ANUAL DO PARO REXISTRADO

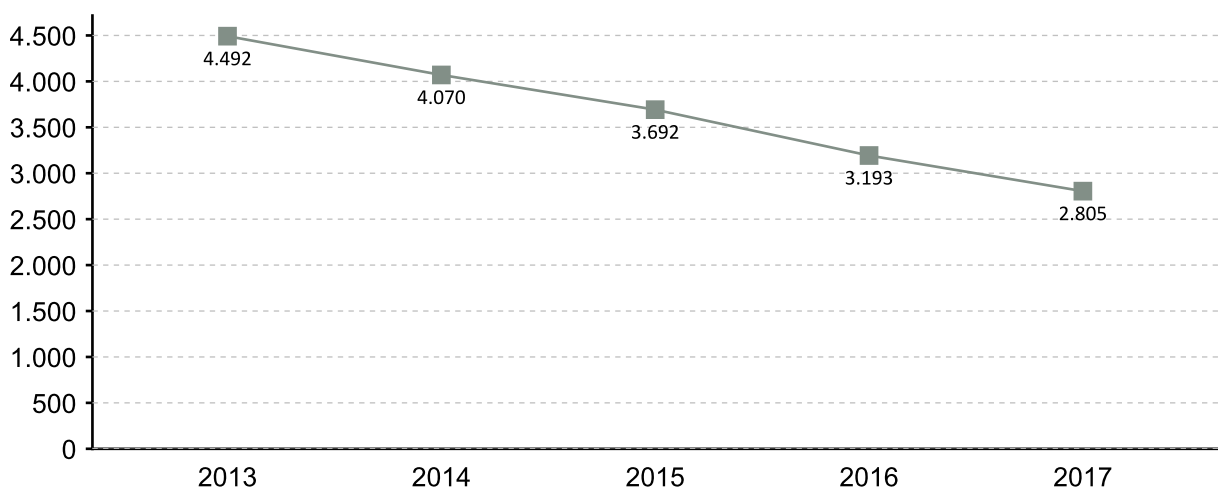

#### EVOLUCIÓN MENSUAL DO PARO REXISTRADO 2017

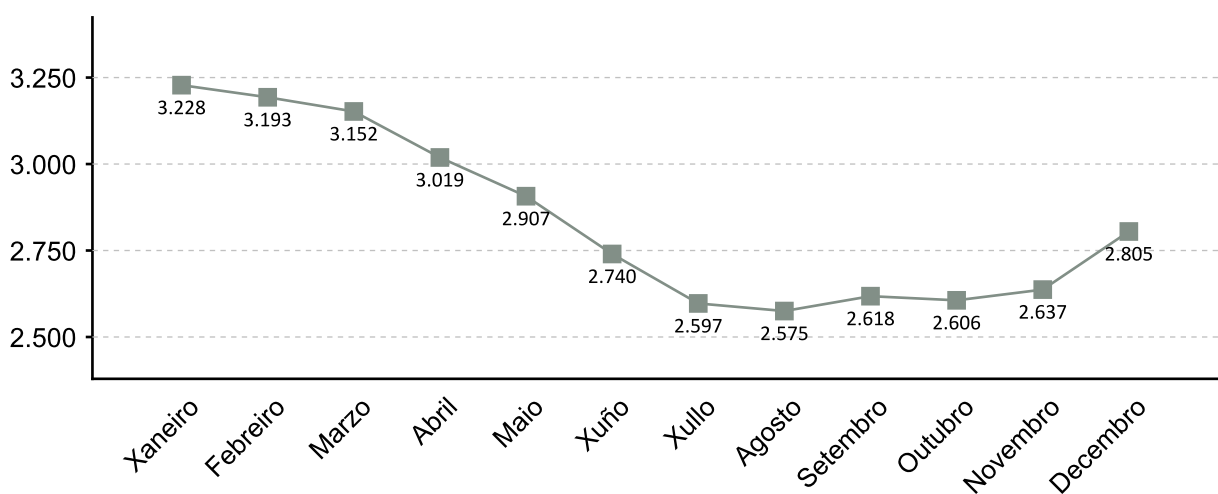

1. A fonte estatística utilizada para a elaboración dos seguintes apartados é a do Servizo Público de Emprego de Galicia

### PARO REXISTRADO POR SEXO 2017 VARIACIÓN PORCENTUAL 2017-2016

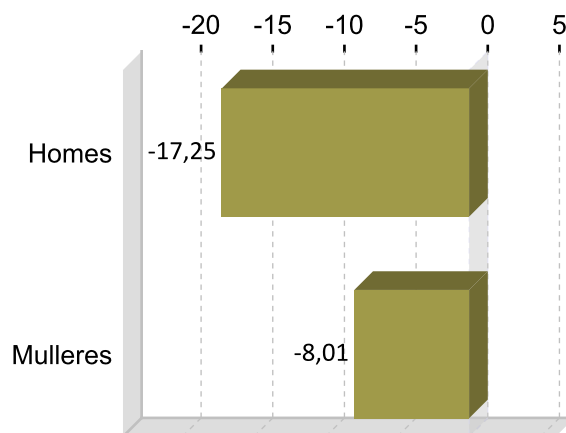
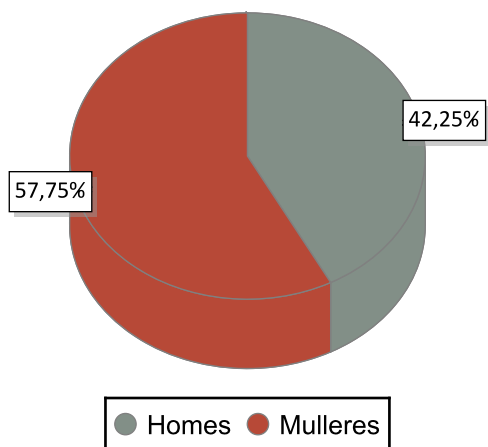

### PARO REXISTRADO POR IDADE 2017 VARIACIÓN PORCENTUAL 2017-2016

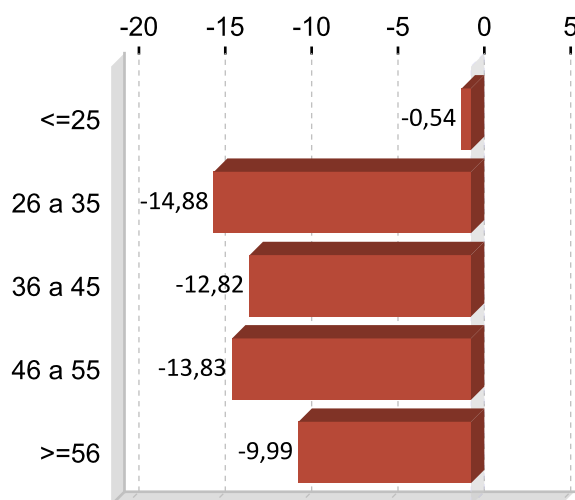
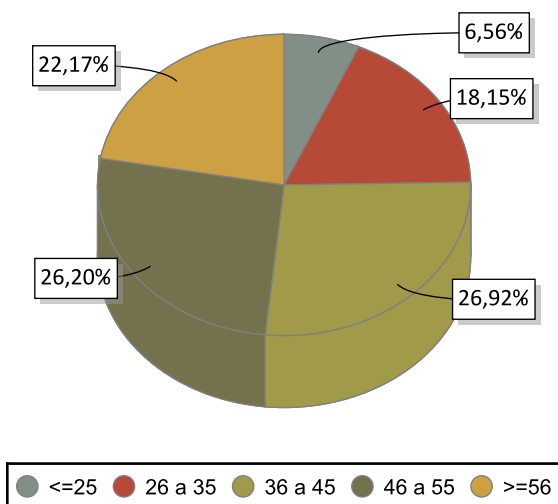

### PARO REXISTRADO POR NIVEL FORMATIVO 2017

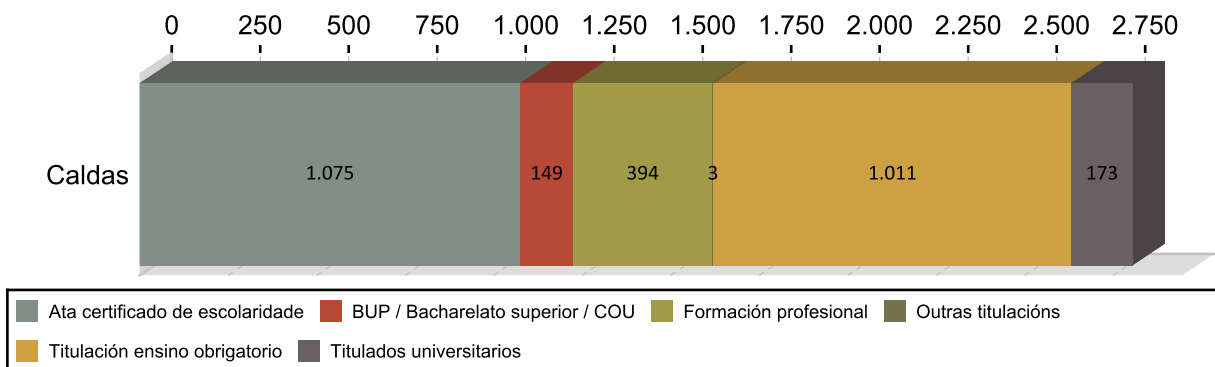

## ANTIGÜIDADE NA DEMANDA 2017

	Homes	% H.	Mulleres	% M.	Total	% T.
<= 1 mes	216	18,23	222	15,61	438	15,61
de 1 a 3 meses	230	19,41	276	18,04	506	18,04
de 3 a 6 meses	152	12,83	205	12,73	357	12,73
de 6 a 12 meses	145	12,24	181	11,62	326	11,62
de 12 a 24 meses	131	11,05	240	13,23	371	13,23
máis de 24 meses	311	26,24	496	28,77	807	28,77
<b>Total</b>	<b>1.185</b>	<b>100</b>	<b>1.620</b>	<b>100</b>	<b>2.805</b>	<b>100</b>

## PARO R. POR SECTORES 2017

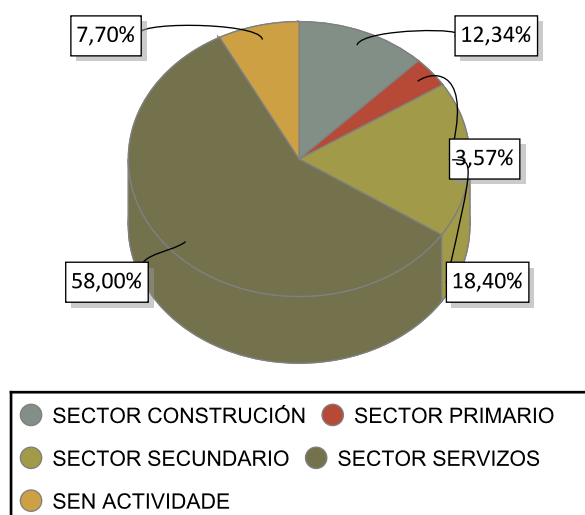

## VARIACIÓN PORCENTUAL 2017-2016

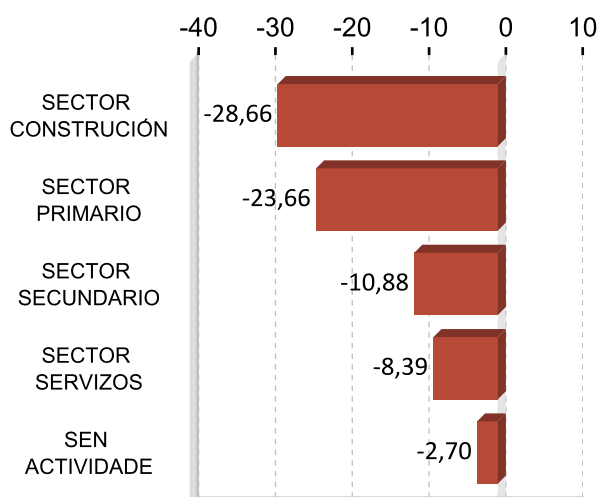

## ACTIVIDADES ECONÓMICAS CON MAIOR PORCENTAXE DE PARO REXISTRADO 2017

ACTIVIDADE ECONÓMICA	Caldas	%
Administración pública e defensa; Seguridade Social obrigatoria	306	10,91
Servizos de comidas e bebidas	240	8,56
Sen emprego anterior	216	7,70
Comercio ao retalho, salvo de vehículos de motor e motocicletas	201	7,17
Actividades relacionadas co emprego	192	6,84
Industria da alimentación	184	6,56
Construcción de edificios	177	6,31
Actividades de construción especializada	146	5,20
Servizos de aloxamento	110	3,92
Metalurxia; fabricación de produtos de ferro, aceiro e ferroalixaxes	85	3,03

## OCUPACIÓNS MÁIS DEMANDADAS. TOTAL XERAL E SEXO 2017

OCUPACIÓN	Total	%
PERSOAL DE LIMPEZA OU LIMPADOR , EN XERAL	896	7,73
PEÓNS DE OBRAS PUBLICAS, EN XERAL	619	5,34
DEPENDENTES DE COMERCIO, EN XERAL	584	5,04
PEÓNS DA INDUSTRIA MANUFACTUREIRA, EN XERAL	512	4,42
ALBANEIS	388	3,35
XARDINEIROS, EN XERAL	331	2,86
EMPREGADOS ADMINISTRATIVOS, EN XERAL	310	2,68
PEÓNS DA CONSTRUCCIÓN DE EDIFICIOS	290	2,50
PEÓNS FORESTAIS	285	2,46
PEÓNS DE HORTICULTURA, XARDINERÍA	250	2,16

OCUPACIÓN	Homes	%
PEÓNS DE OBRAS PUBLICAS, EN XERAL	399	8,24
ALBANEIS	364	7,52
PEÓNS DA CONSTRUCCIÓN DE EDIFICIOS	258	5,33
PEÓNS FORESTAIS	210	4,34
PEÓNS DA INDUSTRIA MANUFACTUREIRA, EN XERAL	187	3,86

OCUPACIÓN	Mulleres	%
PERSOAL DE LIMPEZA OU LIMPADOR , EN XERAL	711	10,54
DEPENDENTES DE COMERCIO, EN XERAL	547	8,11
PEÓNS DA INDUSTRIA MANUFACTUREIRA, EN XERAL	325	4,82
EMPREGADOS ADMINISTRATIVOS, EN XERAL	259	3,84
PEÓNS DE OBRAS PUBLICAS, EN XERAL	220	3,26

Nota: Un mesmo parado pode solicitar ata seis ocupacións distintas nas que desexa traballar, nesta táboa téñense en conta todas as ocupacións demandadas polos parados.

## 4. AFILIACIÓNS Á SEGURIDADE SOCIAL

### AFILIACIÓNS CALDAS 2017

	Total	Variación
Caldas	8.425	2,43

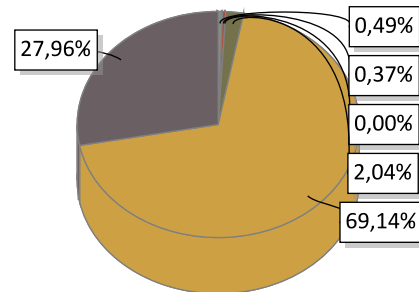

AGRARIO: 41	MAR: 31	CARBON: 0	HOGAR: 172
GENERAL: 5.825	AUTONOMOS: 2.356		

### EVOLUCIÓN ANUAL DA AFILIACIÓN DE TRABALLADORES

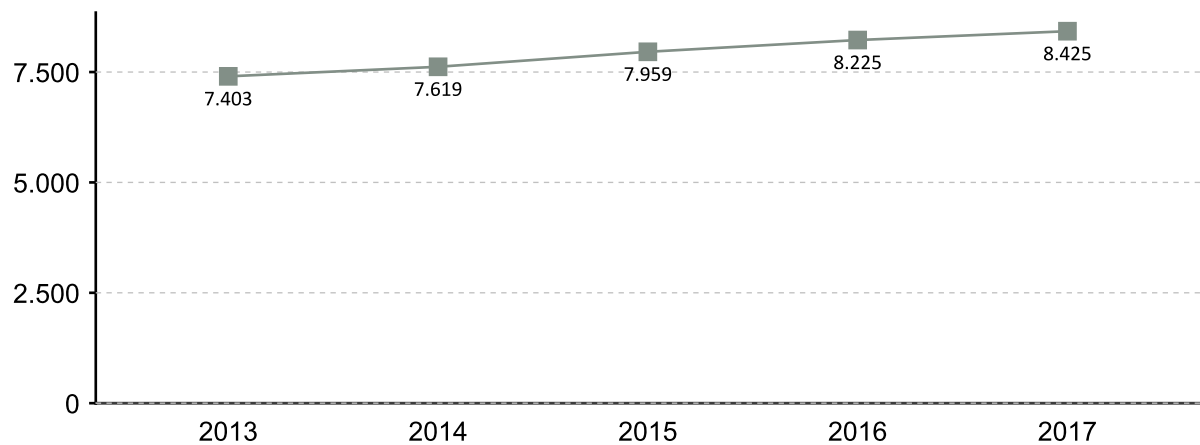

### EVOLUCIÓN MENSUAL DAS AFILIACIÓNS. 2017

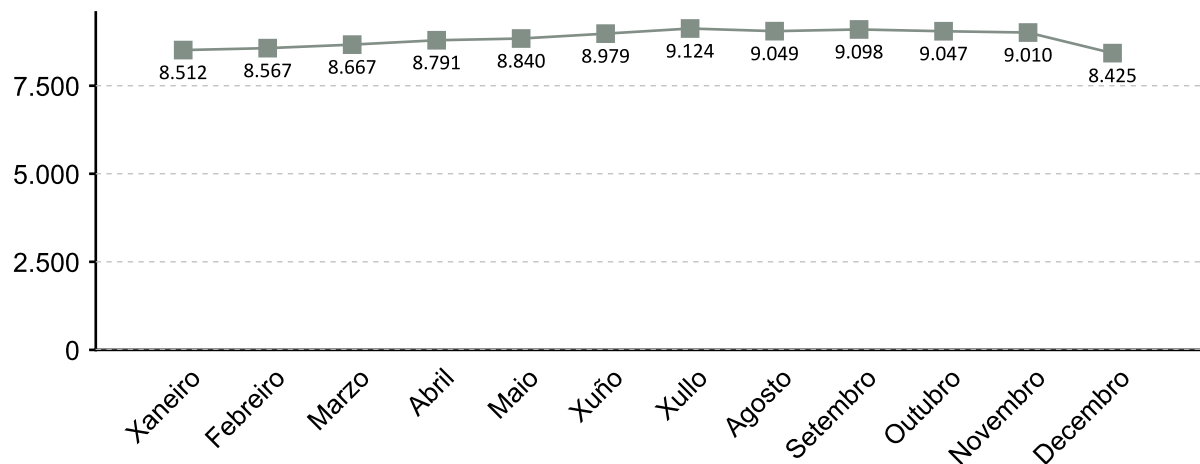

A fonte estatística utilizada para a elaboración deste apartado é a Tesouraría Xeral da Seguridade Social. Datos de afiliacións rexistradas a último día do ano. Para o gráfico de evolución tómase de referencia o último día do mes

### AFILIACIÓNS POR SECTOR 2017

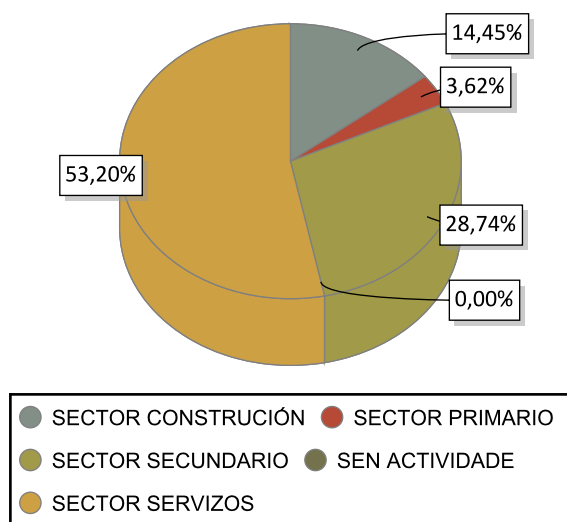

### VARIACIÓN PORCENTUAL 2017-2016

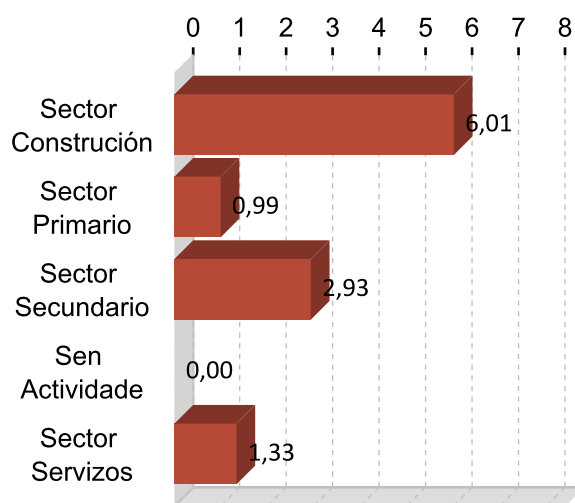

### DEZ ACTIVIDADES ECONÓMICAS CON MAIOR PORCENTAXE DE AFILIACIÓN 2017

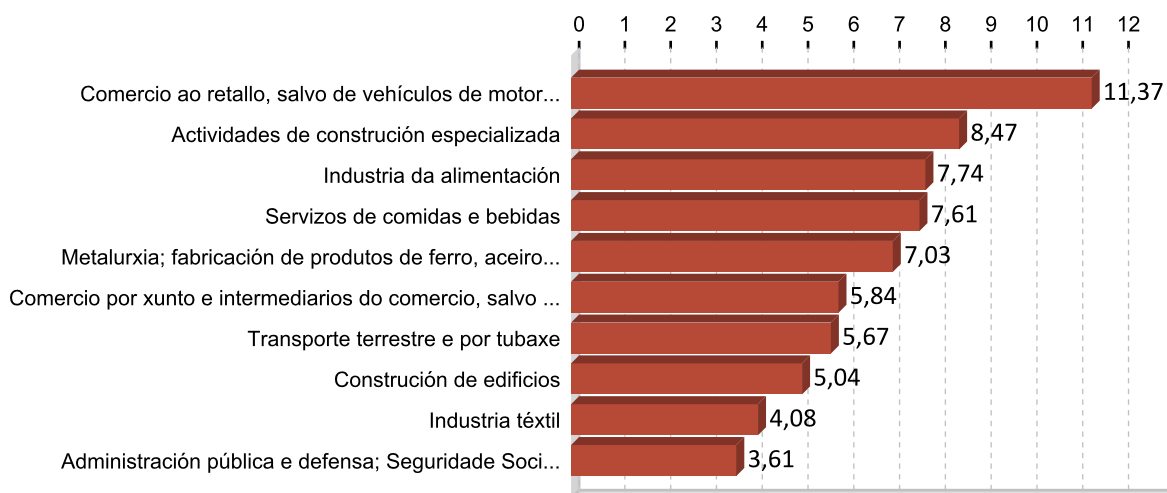

## 5. PERFIL DAS PERSOAS DEMANDANTES E CONTRATADAS EN CALDAS 2017

### Paro

Sexo: muller

Idade: 36 a 45

Nivel formativo:  
ata certificado de escolaridade

Antigüidade na demanda:  
máis de 24 meses

Actividade económica de procedencia:  
administración pública e defensa;  
seguridade social obrigatoria

Ocupación máis demandada:  
persoal de limpeza ou limpador , en xeral

### Contratos

Sexo: home

Idade: 26 a 35

Nivel formativo:  
titulación ensino obrigatorio

Tipoloxía: temporal

Actividade económica:  
servizos de comidas e bebidas

Ocupación:  
camareiros asalariados

Nota: O perfil está elaborado co resultado dos valores máximos obtidos dentro de cada variable.

# FICHAS COMARCAIS DO MERCADO LABORAL GALEGO

## O Condado

Provincia: Pontevedra



2018

### CONTIDO

1. Datos de poboación
2. Contratación
3. Paro rexistrado
4. Afiliacións á Seguridade Social
5. Perfil das persoas demandantes e contratadas

XUNTA DE GALICIA



## 1. DATOS DE POBOACIÓN

### HABITANTES

	2017	2016	% Variación 2017/2016
Mondariz	4.548	4.647	-2,13
Mondariz-	627	614	2,12
Neves, As	3.968	4.038	-1,73
Ponteareas	22.893	22.963	-0,30
Salvaterra de	9.657	9.566	0,95
<b>O Condado</b>	<b>41.693</b>	<b>41.828</b>	<b>-0,32</b>

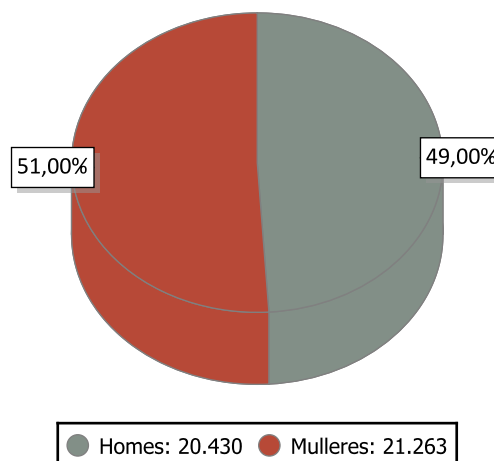

### INDICADORES DE POBOACIÓN 2016

	Idade media			Índice de recambio de poboación activa	Índice de envellecemento
	Homes	Mulleres	Total		
O Condado	42,1	45,2	43,7	116,5	108,9

### POBOACIÓN ESTRANXEIRA E MOVEMENTOS MIGRATORIOS

	2017			2016			Saldo migratorio
	Poboación estranxeira	% de poboación estranxeira sobre o total da poboación	Emigración interna	Emigración externa	Inmigración interna	Inmigración externa	
O Condado	1.604	3,85	1.109	538	1.052	489	-106

#### DEFINICIÓNS

##### Idade media no 1 de xaneiro

Media aritmética das idades dos individuos que compoñen unha poboación.

##### Índice de recambio da poboación en idade activa

Relación entre a poboación entre 60 e 64 anos e a poboación entre 15 e 19 anos. Mide a capacidade dunha poboación para substituír os individuos que se van xubilando.

##### Índice de envellecemento

Relación entre a poboación maior de 64 anos e a poboación menor de 20 anos.

##### Emigración

Para un ámbito xeográfico determinado é aquela migración que ten orixe nese ámbito e destino fóra deste ámbito. Fálase de emigración interna cando o destino é outro concello de Galicia e emigración externa cando o destino é outro concello do resto de España ou o estranxeiro.

##### Inmigración

Para un ámbito xeográfico determinado é aquela migración con destino neste ámbito e orixe fóra deste. Fálase de inmigración interna cando a orixe é outro concello de Galicia e inmigración externa cando a orixe é outro concello de España ou o estranxeiro.

##### Saldo migratorio

Para cada ámbito territorial, é a diferenza entre o número de inmigracións e o número de emigracións. Se é positivo indica que as entradas de poboación superan as saídas e se é negativo o contrario.

## 2. CONTRATACIÓN <sup>1</sup>

### CONTRATOS O CONDADO 2017

	Homes	Mulleres	Total	Variación 2017/16
O Condado	6.553	9.217	15.770	6,10

### EVOLUCIÓN ANUAL DA CONTRATACIÓN

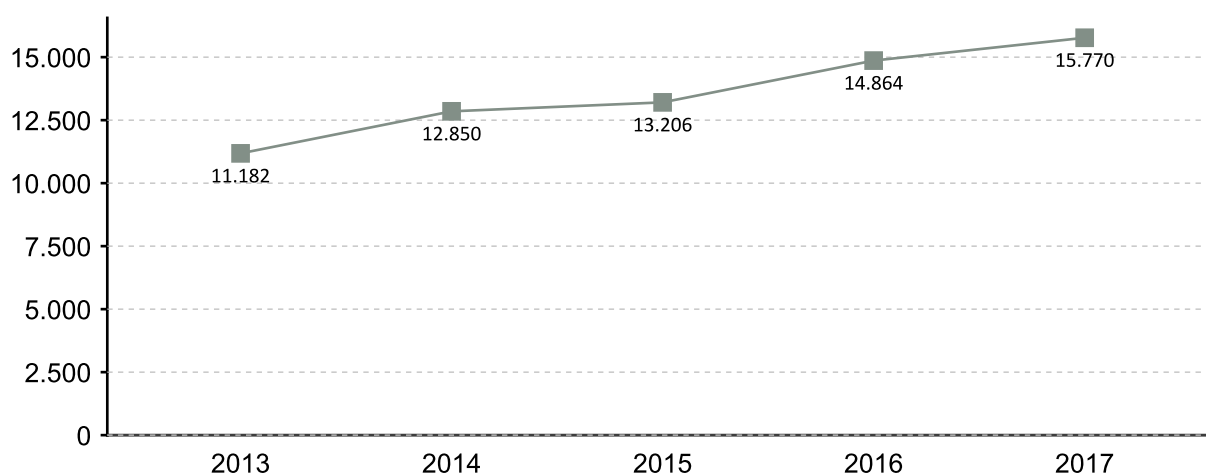

### EVOLUCIÓN MENSUAL DA CONTRATACIÓN 2017

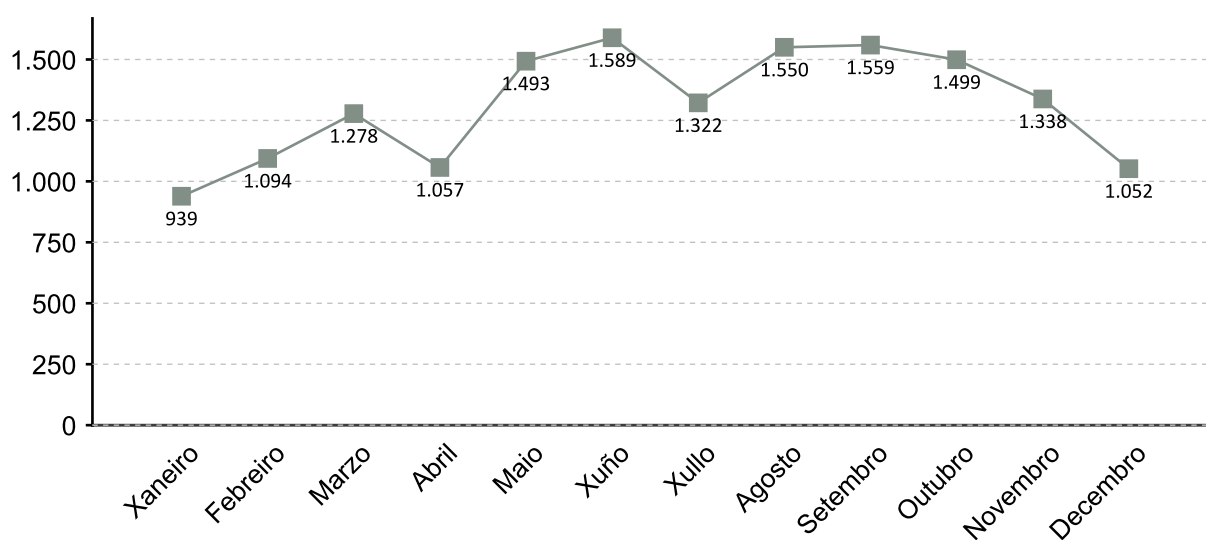

1. A fonte estatística utilizada para a elaboración dos seguintes apartados é a do Servizo Público de Emprego de Galicia

### CONTRATACIÓN POR SEXO 2017

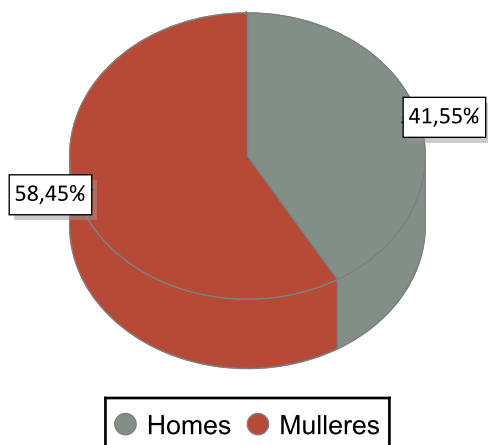

### VARIACIÓN PORCENTUAL 2017-2016

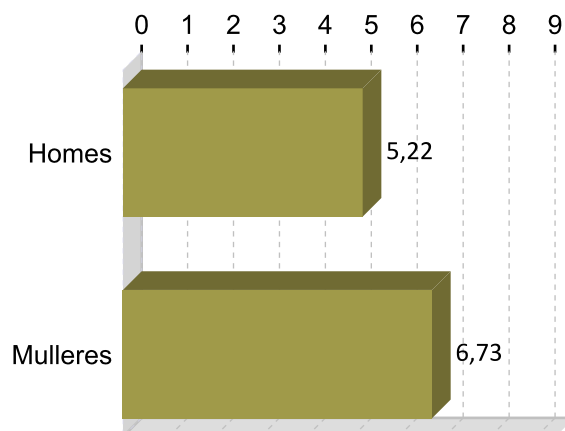

### CONTRATACIÓN POR IDADE 2017

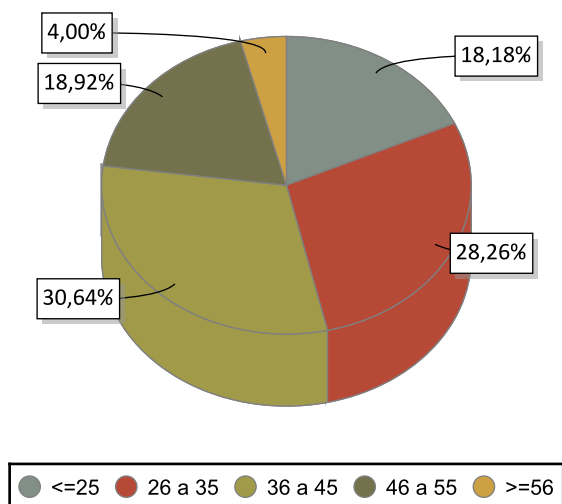

### VARIACIÓN PORCENTUAL 2017-2016

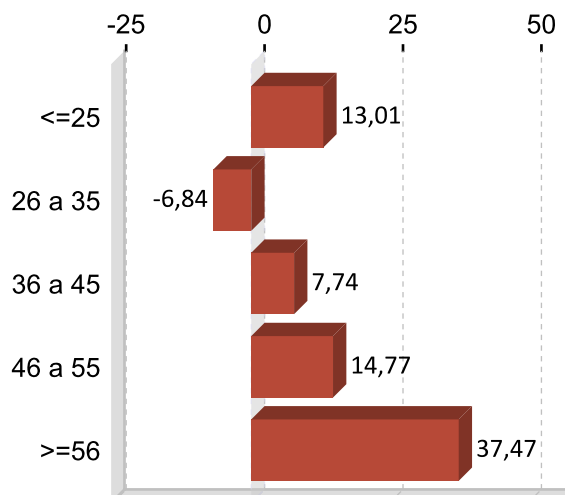

### CONTRATACIÓN POR NIVEL FORMATIVO 2017

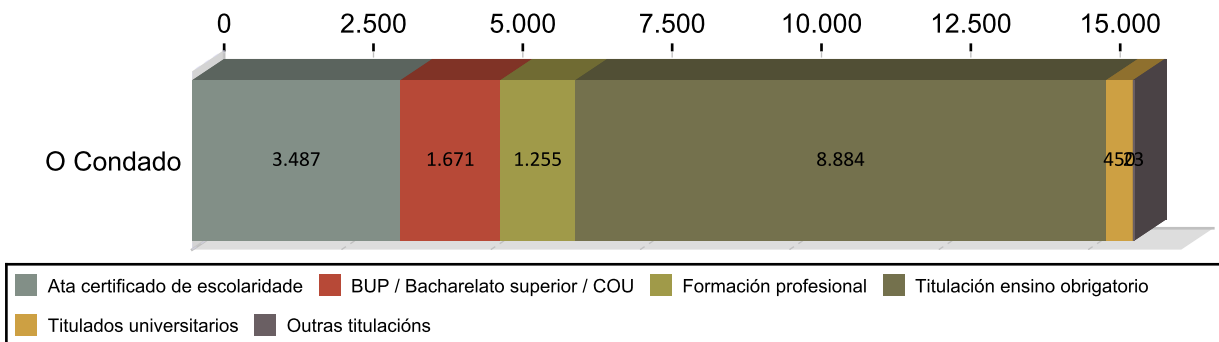

### CONTRATACIÓN POR TIPOLOXÍA E PORCENTAXE 2017

Tipo de contrato	O Condado	Porcentaxe
Indefinido	490	3,11
Indefinido tempo parcial	205	1,30
Outros	248	1,57
Prácticas/Formación	114	0,72
Temporal	10.174	64,51
Temporal tempo parcial	4.539	28,78
<b>Total</b>	<b>15.770</b>	<b>100</b>

### PORCENTAXE DE CONTRATACIÓN INDEFINIDA E RESTANTE POR SEXO 2017

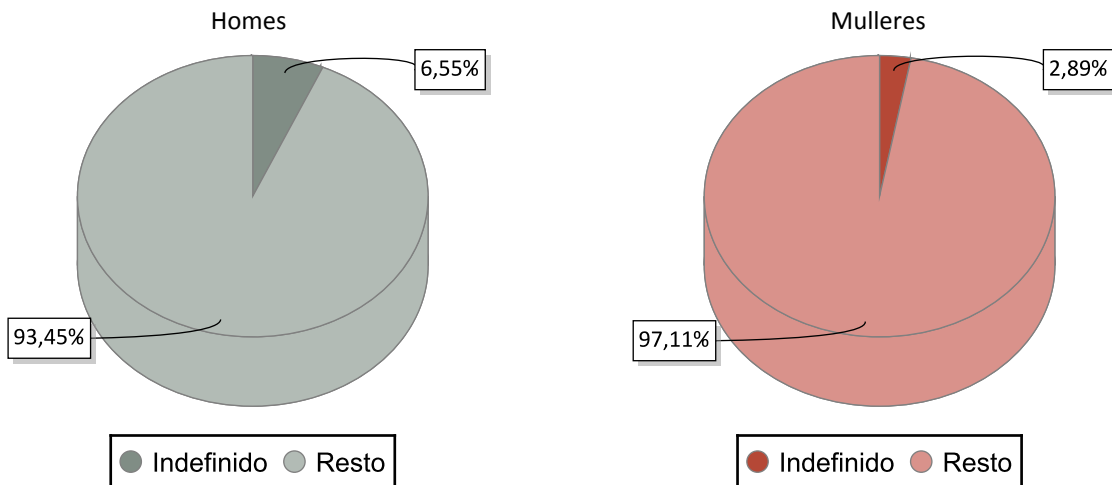

### CONTRATACIÓN NOS GRANDES SECTORES DE ACTIVIDADE E SEXO 2017

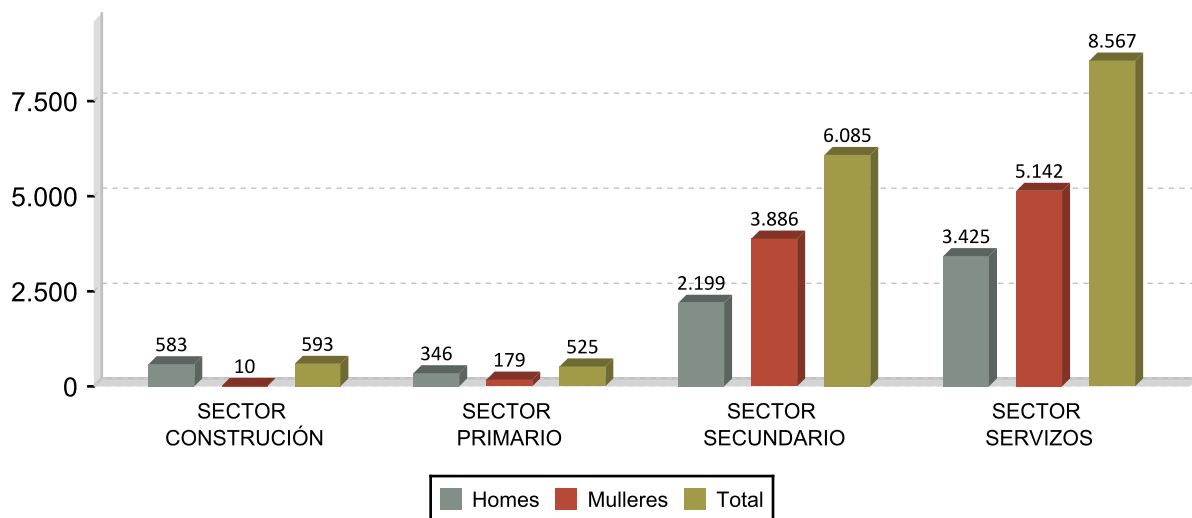

## DEZ ACTIVIDADES ECONÓMICAS CON MAIOR PORCENTAXE DE CONTRATOS 2017

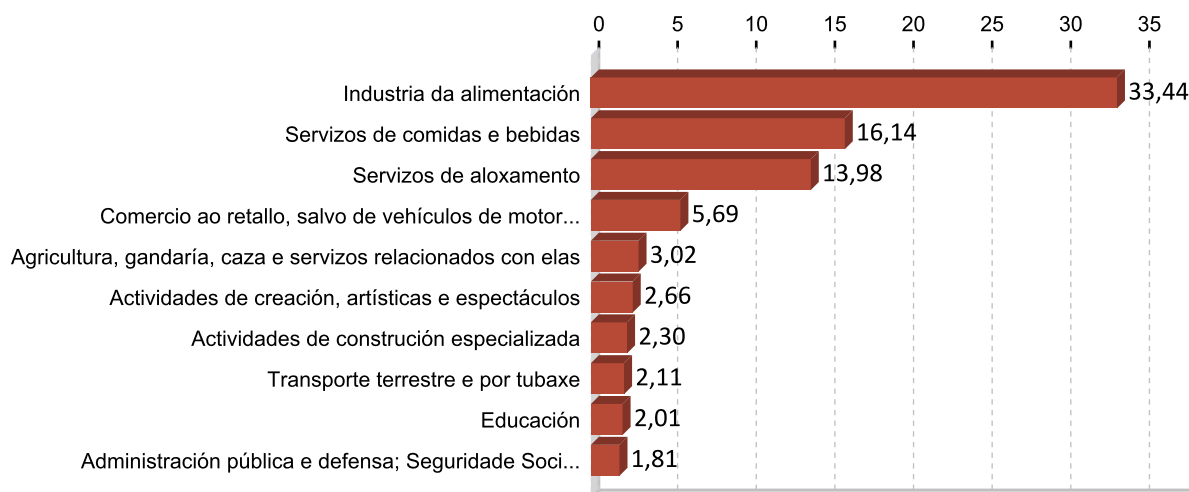

## OCUPACIÓNS CON MAIOR NÚMERO DE CONTRATOS E SEXO 2017

OCUPACIÓN	Total	%
PEÓNS DAS INDUSTRIAS MANUFACTUREIRAS	5.409	34,30
CAMAREIROS ASALARIADOS	2.922	18,53
PERSOAL DE LIMPEZA DE OFICINAS, HOTEIS E OUTROS ESTABLECEMENTOS	695	4,41
VENDEDORES EN TENDAS E ALMACÉNS	561	3,56
COMPOSITORES, MÚSICOS E CANTANTES	357	2,26
PEÓNS AGRÍCOLAS (AGÁS EN HORTAS, INVERNADOIROS, VIVEIROS E XARDÍNS)	299	1,90
OUTRO PERSOAL DE LIMPEZA	291	1,85
AXUDANTES DE COCIÑA	287	1,82
CONDUTORES ASALARIADOS DE CAMIÓN	282	1,79
ALBANEIS	247	1,57

OCUPACIÓN	Homes	%
PEÓNS DAS INDUSTRIAS MANUFACTUREIRAS	1.711	26,11
CAMAREIROS ASALARIADOS	1.357	20,71
CONDUTORES ASALARIADOS DE CAMIÓN	279	4,26
COMPOSITORES, MÚSICOS E CANTANTES	265	4,04
ALBANEIS	242	3,69

OCUPACIÓN	Mulleres	%
PEÓNS DAS INDUSTRIAS MANUFACTUREIRAS	3.698	40,12
CAMAREIROS ASALARIADOS	1.565	16,98
PERSOAL DE LIMPEZA DE OFICINAS, HOTEIS E OUTROS ESTABLECEMENTOS	664	7,20
VENDEDORES EN TENDAS E ALMACÉNS	463	5,02
OUTRO PERSOAL DE LIMPEZA	285	3,09

### 3. PARO REXISTRADO <sup>1</sup>

#### PARO REXISTRADO O CONDADO 2017

	Homes	Mulleres	Total	Variación 2017/16
O Condado	1.631	2.380	4.011	-8,03

#### EVOLUCIÓN ANUAL DO PARO REXISTRADO

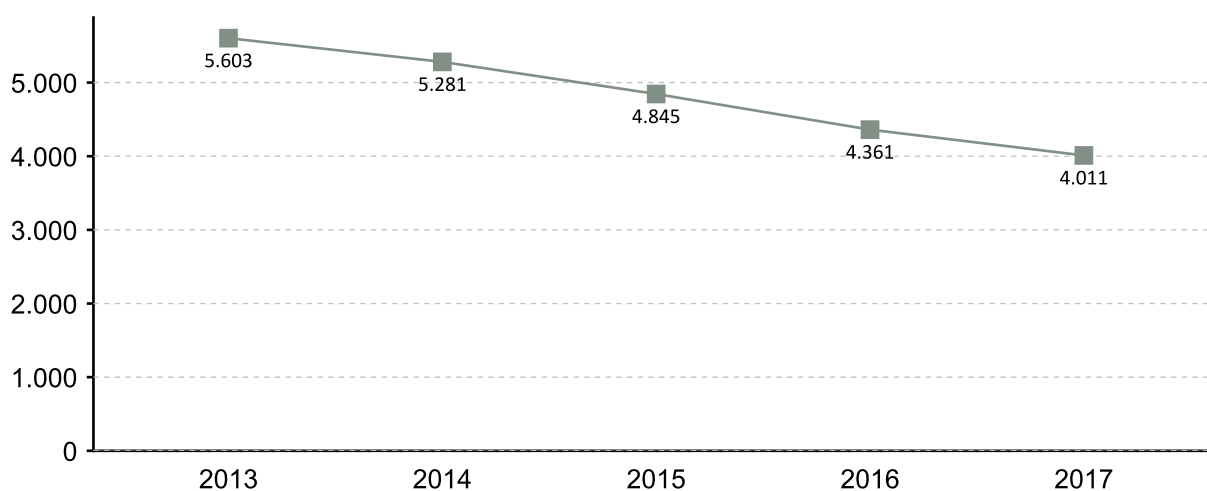

#### EVOLUCIÓN MENSUAL DO PARO REXISTRADO 2017

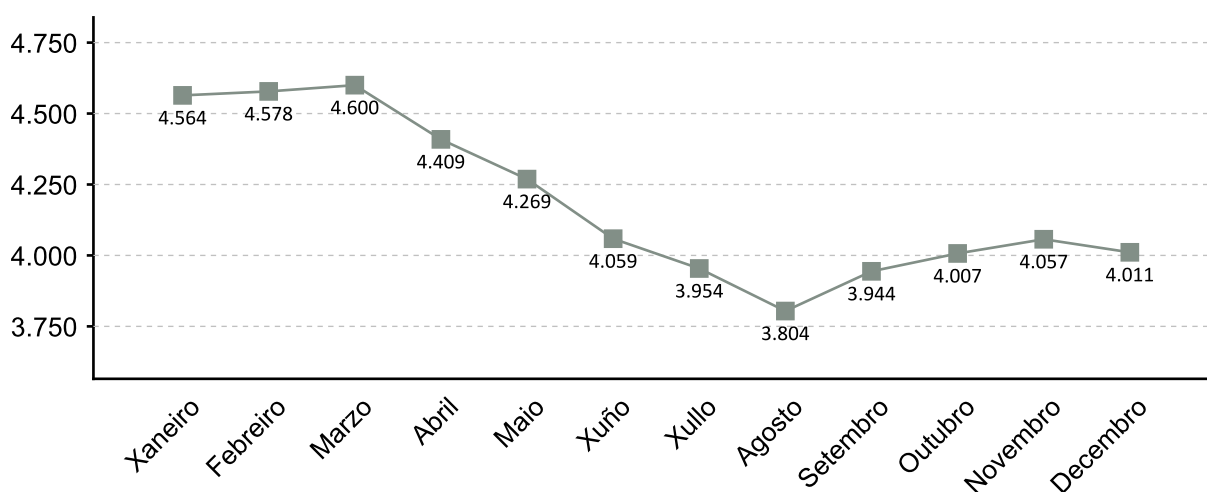

1. A fonte estatística utilizada para a elaboración dos seguintes apartados é a do Servizo Público de Emprego de Galicia

### PARO REXISTRADO POR SEXO 2017 VARIACIÓN PORCENTUAL 2017-2016

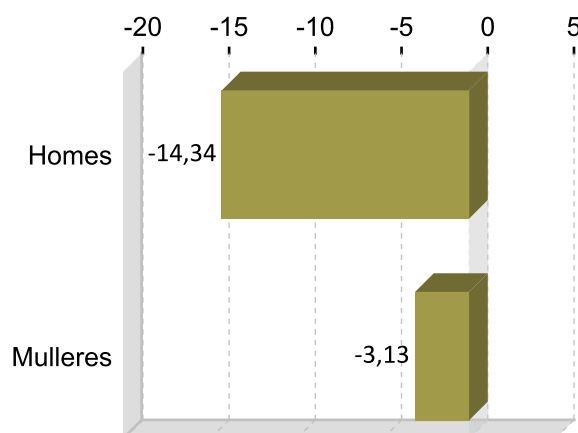
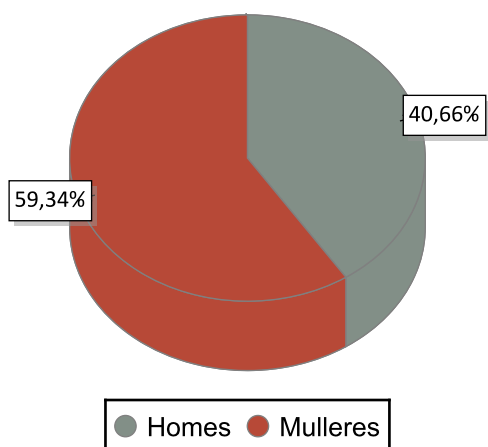

### PARO REXISTRADO POR IDADE 2017 VARIACIÓN PORCENTUAL 2017-2016

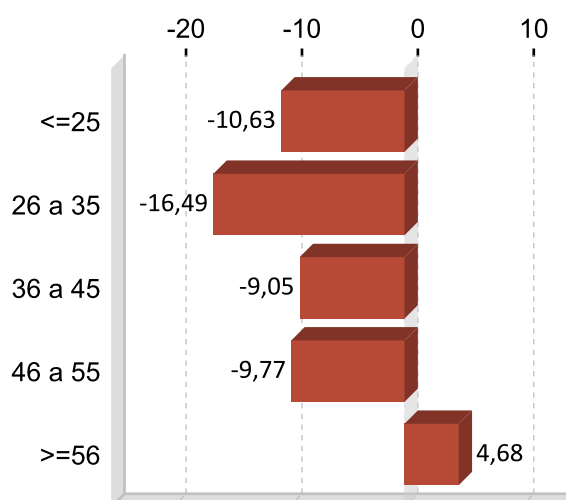
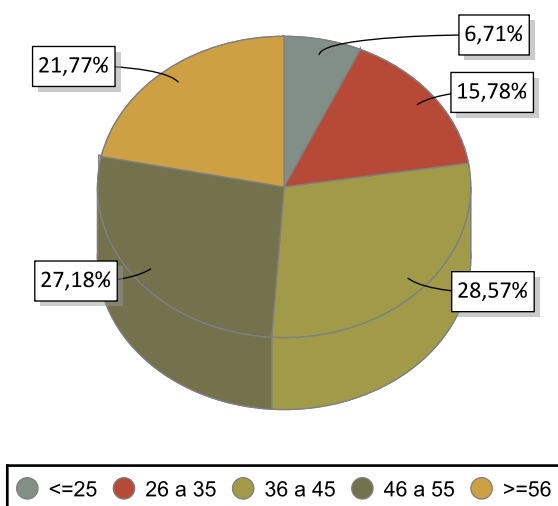

### PARO REXISTRADO POR NIVEL FORMATIVO 2017

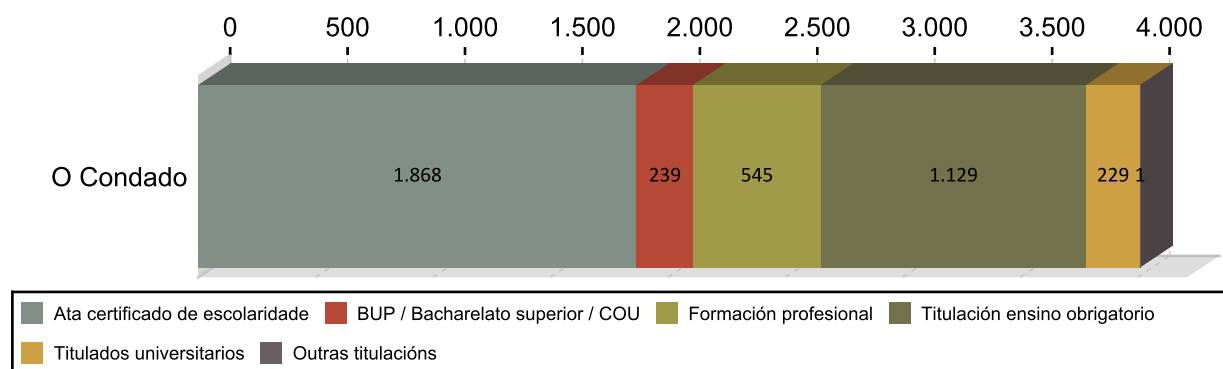

## ANTIGÜIDADE NA DEMANDA 2017

	Homes	% H.	Mulleres	% M.	Total	% T.
<= 1 mes	187	11,47	166	8,80	353	8,80
de 1 a 3 meses	290	17,78	358	16,16	648	16,16
de 3 a 6 meses	215	13,18	280	12,34	495	12,34
de 6 a 12 meses	213	13,06	281	12,32	494	12,32
de 12 a 24 meses	233	14,29	426	16,43	659	16,43
máis de 24 meses	493	30,23	869	33,96	1.362	33,96
<b>Total</b>	<b>1.631</b>	<b>100</b>	<b>2.380</b>	<b>100</b>	<b>4.011</b>	<b>100</b>

## PARO R. POR SECTORES 2017

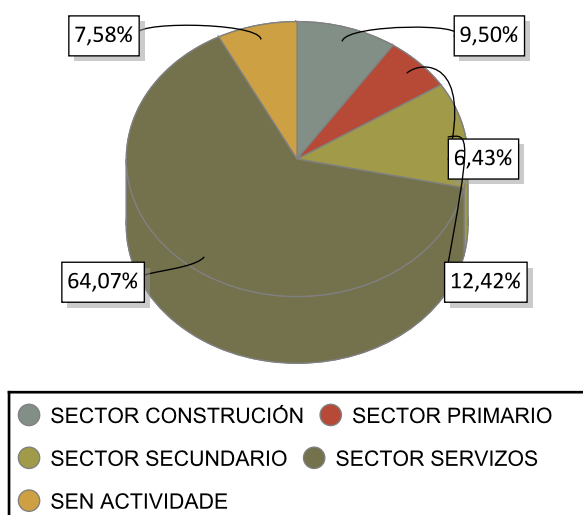

## VARIACIÓN PORCENTUAL 2017-2016

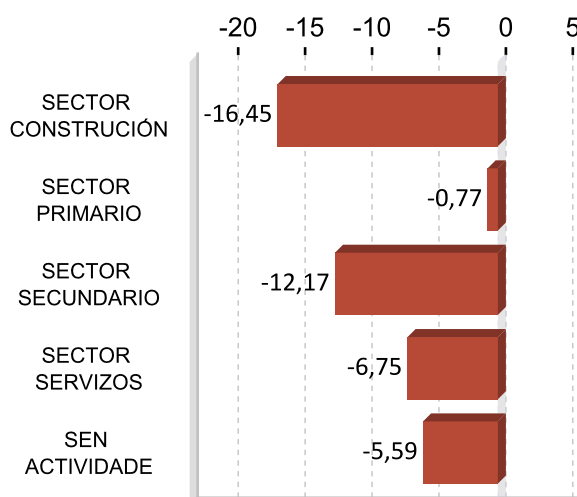

## ACTIVIDADES ECONÓMICAS CON MAIOR PORCENTAXE DE PARO REXISTRADO 2017

ACTIVIDADE ECONÓMICA	O Condado	%
Servizos de comidas e bebidas	483	12,04
Administración pública e defensa; Seguridade Social obrigatoria	374	9,32
Comercio ao retallo, salvo de vehículos de motor e motocicletas	324	8,08
Sen emprego anterior	304	7,58
Actividades relacionadas co emprego	247	6,16
Agricultura, gandería, caza e servizos relacionados con elas	195	4,86
Construción de edificios	185	4,61
Actividades de construción especializada	178	4,44
Industria da alimentación	113	2,82
Comercio por xunto e intermediarios do comercio, salvo de vehículos de motor e motocicletas	109	2,72

**OCUPACIÓNS MÁIS DEMANDADAS. TOTAL XERAL E SEXO 2017**

<b>OCUPACIÓN</b>	<b>Total</b>	<b>%</b>
PERSOAL DE LIMPEZA OU LIMPADOR , EN XERAL	1.201	6,98
DEPENDENTES DE COMERCIO, EN XERAL	915	5,32
PEÓNS DA INDUSTRIA MANUFACTUREIRA, EN XERAL	622	3,62
PEÓNS DA CONSTRUCCIÓN DE EDIFICIOS	587	3,41
CAMAREIROS, EN XERAL	523	3,04
PEÓNS FORESTAIS	514	2,99
EMPREGADOS ADMINISTRATIVOS, EN XERAL	511	2,97
PEÓNS DE HORTICULTURA, XARDINERÍA	490	2,85
OPERADORES DE CADEAS AUTOMATIZADAS DE MONTAXE, EN XERAL	468	2,72
CAIXEIROS DE COMERCIO	431	2,51

<b>OCUPACIÓN</b>	<b>Homes</b>	<b>%</b>
PEÓNS DA CONSTRUCCIÓN DE EDIFICIOS	481	6,94
PEÓNS FORESTAIS	354	5,11
ALBANEIS	304	4,39
PEÓNS DE OBRAS PUBLICAS, EN XERAL	244	3,52
PEÓNS DE HORTICULTURA, XARDINERÍA	237	3,42

<b>OCUPACIÓN</b>	<b>Mulleres</b>	<b>%</b>
PERSOAL DE LIMPEZA OU LIMPADOR , EN XERAL	1.082	10,53
DEPENDENTES DE COMERCIO, EN XERAL	845	8,23
EMPREGADOS ADMINISTRATIVOS, EN XERAL	428	4,17
CAIXEIROS DE COMERCIO	419	4,08
PEÓNS DA INDUSTRIA MANUFACTUREIRA, EN XERAL	391	3,81

Nota: Un mesmo parado pode solicitar ata seis ocupacións distintas nas que desexa traballar, nesta táboa téñense en conta todas as ocupacións demandadas polos parados.

## 4. AFILIACIÓNS Á SEGURIDADE SOCIAL

### AFILIACIÓNS O CONDADO 2017

	Total	Variación
O Condado	8.342	0,79

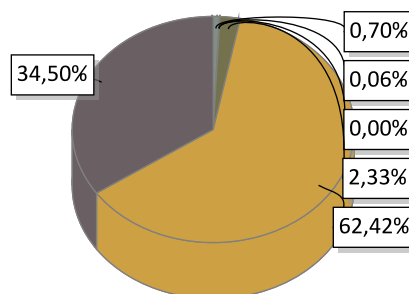

AGRARIO: 58	MAR: 5	CARBON: 0	HOGAR: 194
GENERAL: 5.207	AUTONOMOS: 2.878		

### EVOLUCIÓN ANUAL DA AFILIACIÓN DE TRABALLADORES

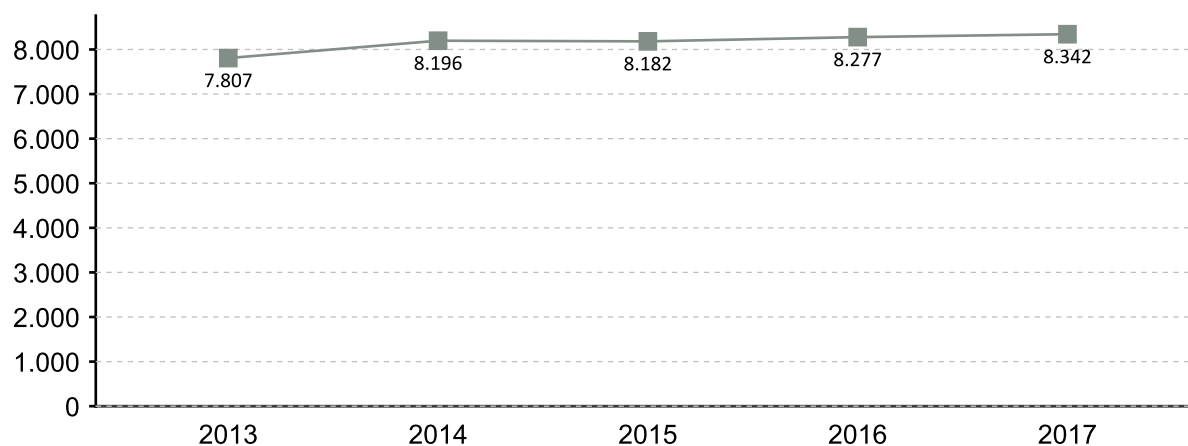

### EVOLUCIÓN MENSUAL DAS AFILIACIÓN. 2017

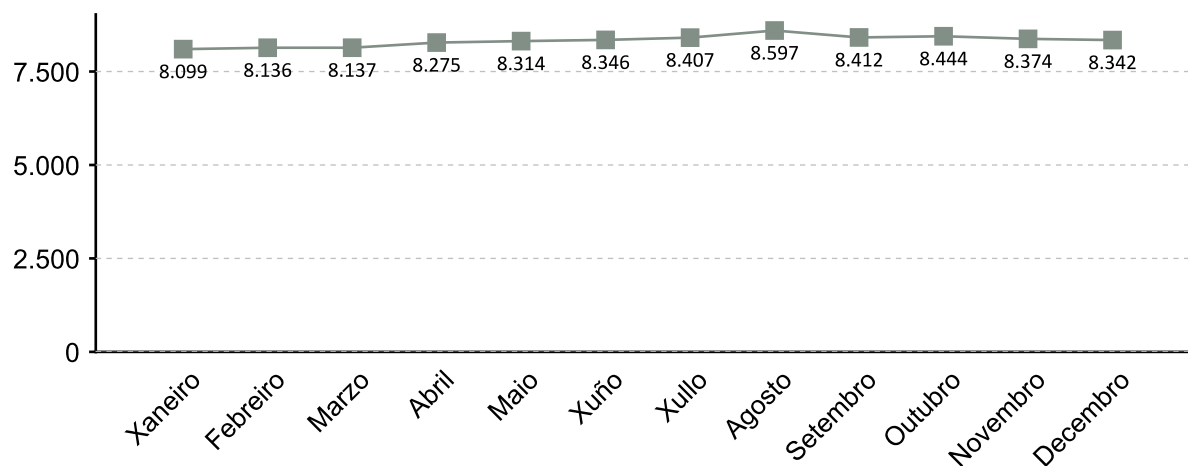

A fonte estatística utilizada para a elaboración deste apartado é a Tesouraría Xeral da Seguridade Social. Datos de afiliacións rexistradas a último día do ano. Para o gráfico de evolución tómase de referencia o último día do mes

### AFILIACIÓN POR SECTOR 2017

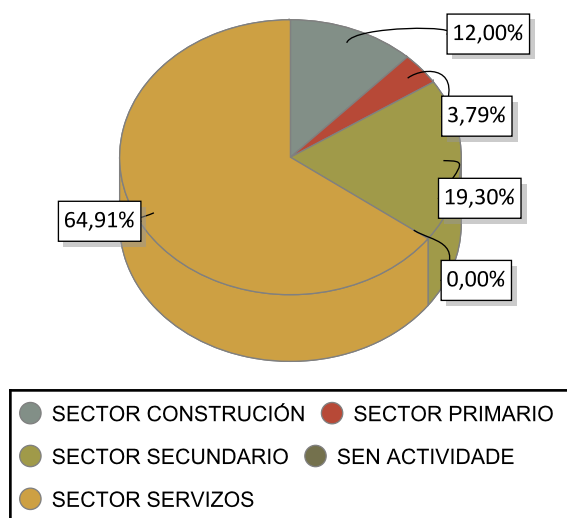

### VARIACIÓN PORCENTUAL 2017-2016

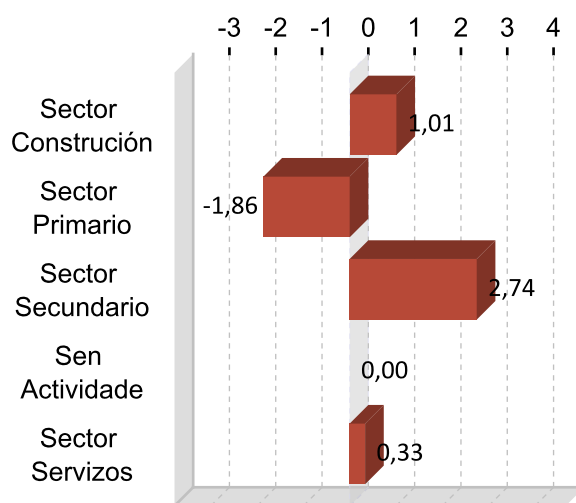

### DEZ ACTIVIDADES ECONÓMICAS CON MAIOR PORCENTAXE DE AFILIACIÓN 2017

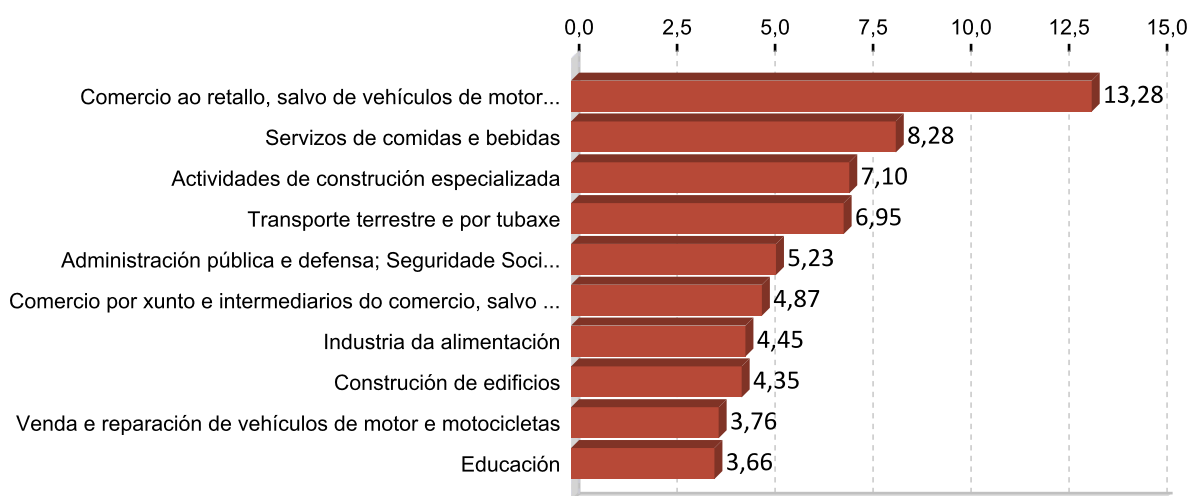

## 5. PERFIL DAS PERSOAS DEMANDANTES E CONTRATADAS EN O CONDADO 2017

### Paro

Sexo: muller

Idade: 36 a 45

Nivel formativo:  
ata certificado de escolaridade

Antigüidade na demanda:  
máis de 24 meses

Actividade económica de procedencia:  
servizos de comidas e bebidas

Ocupación máis demandada:  
persoal de limpeza ou limpador , en xeral

### Contratos

Sexo: muller

Idade: 36 a 45

Nivel formativo:  
titulación ensino obrigatorio

Tipoloxía: temporal

Actividade económica:  
industria da alimentación

Ocupación:  
peóns das industrias manufactureiras

Nota: O perfil está elaborado co resultado dos valores máximos obtidos dentro de cada variable.

# FICHAS COMARCAIS DO MERCADO LABORAL GALEGO

## Deza

Provincia: Pontevedra



## 2018

### CONTIDO

1. Datos de poboación
2. Contratación
3. Paro rexistrado
4. Afiliacións á Seguridade Social
5. Perfil das persoas demandantes e contratadas

XUNTA DE GALICIA



## 1. DATOS DE POBOACIÓN

### HABITANTES

	2017	2016	% Variación 2017/2016
Agolada	2.431	2.507	-3,03
Dozón	1.179	1.107	6,50
Lalín	20.075	20.044	0,15
Rodeiro	2.567	2.644	-2,91
Silleda	8.669	8.734	-0,74
Vila de Cruces	5.389	5.435	-0,85
<b>Deza</b>	<b>40.310</b>	<b>40.471</b>	<b>-0,40</b>

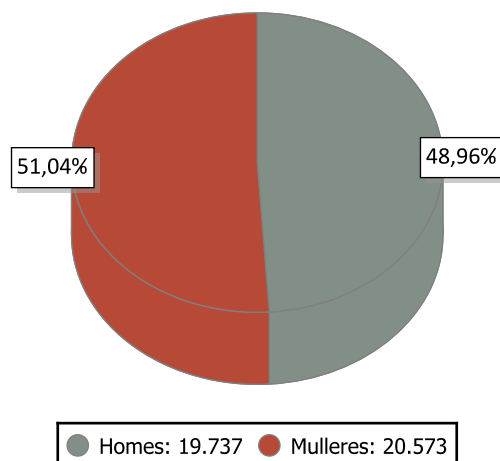

### INDICADORES DE POBOACIÓN 2016

	Idade media			Índice de recambio de poboación activa	Índice de envellecemento
	Homes	Mulleres	Total		
Deza	47,7	50,8	49,3	184,1	221,8

### POBOACIÓN ESTRANXEIRA E MOVEMENTOS MIGRATORIOS

	2017			2016			Saldo migratorio
	Poboación estranxeira	% de poboación estranxeira sobre o total da poboación	Emigración interna	Emigración externa	Inmigración interna	Inmigración externa	
Deza	1.635	4,06	826	285	671	501	61

#### DEFINICIÓNS

##### Idade media no 1 de xaneiro

Media aritmética das idades dos individuos que compoñen unha poboación.

##### Índice de recambio da poboación en idade activa

Relación entre a poboación entre 60 e 64 anos e a poboación entre 15 e 19 anos. Mide a capacidade dunha poboación para substituír os individuos que se van xubilando.

##### Índice de envellecemento

Relación entre a poboación maior de 64 anos e a poboación menor de 20 anos.

##### Emigración

Para un ámbito xeográfico determinado é aquela migración que ten orixe nese ámbito e destino fóra deste ámbito. Fálase de emigración interna cando o destino é outro concello de Galicia e emigración externa cando o destino é outro concello do resto de España ou o estranxeiro.

##### Inmigración

Para un ámbito xeográfico determinado é aquela migración con destino neste ámbito e orixe fóra deste. Fálase de inmigración interna cando a orixe é outro concello de Galicia e inmigración externa cando a orixe é outro concello de España ou o estranxeiro.

##### Saldo migratorio

Para cada ámbito territorial, é a diferenza entre o número de inmigracións e o número de emigracións. Se é positivo indica que as entradas de poboación superan as saídas e se é negativo o contrario.

## 2. CONTRATACIÓN <sup>1</sup>

### CONTRATOS DEZA 2017

	Homes	Mulleres	Total	Variación 2017/16
Deza	5.244	4.888	10.132	5,27

### EVOLUCIÓN ANUAL DA CONTRATACIÓN

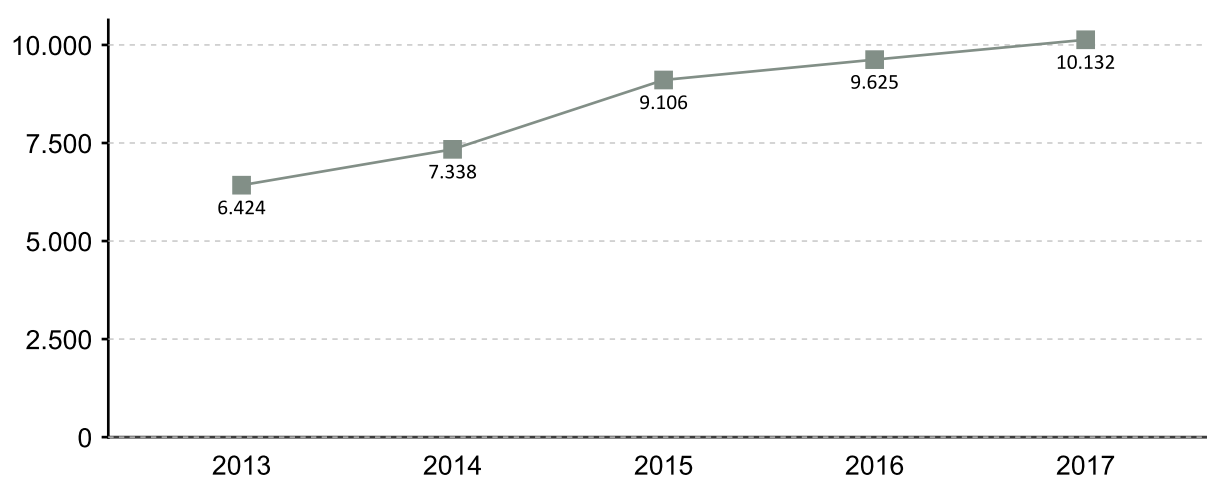

### EVOLUCIÓN MENSUAL DA CONTRATACIÓN 2017

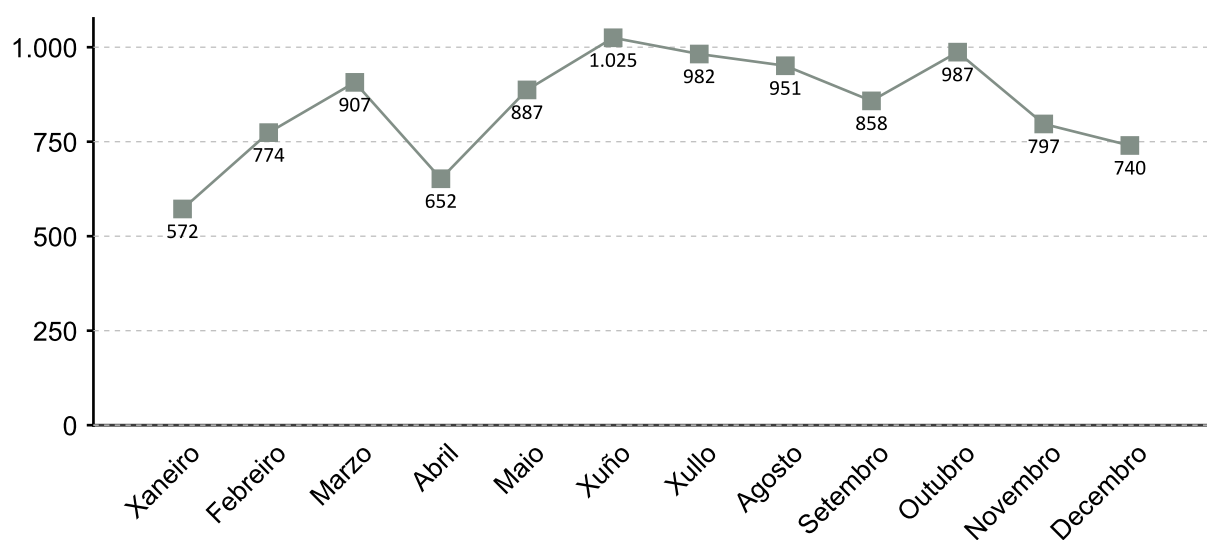

1. A fonte estatística utilizada para a elaboración dos seguintes apartados é a do Servizo Público de Emprego de Galicia

### CONTRATACIÓN POR SEXO 2017

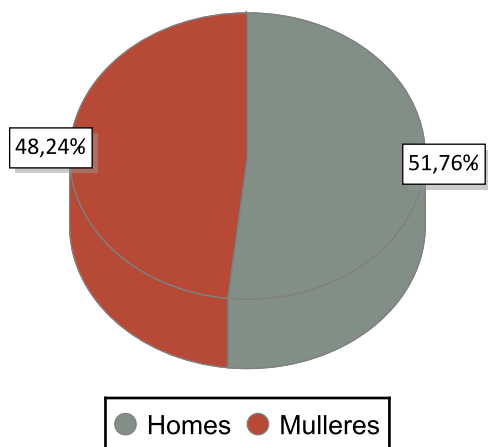

### VARIACIÓN PORCENTUAL 2017-2016

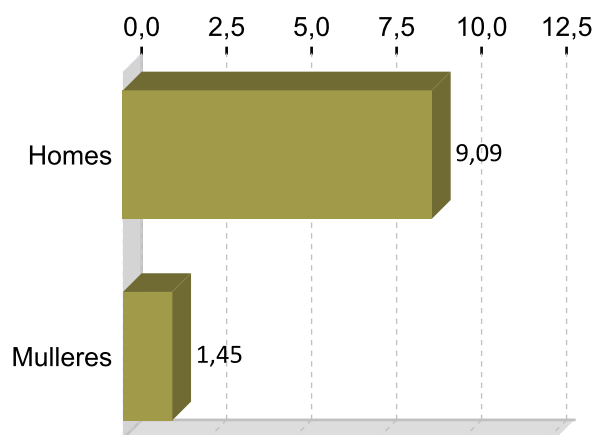

### CONTRATACIÓN POR IDADE 2017

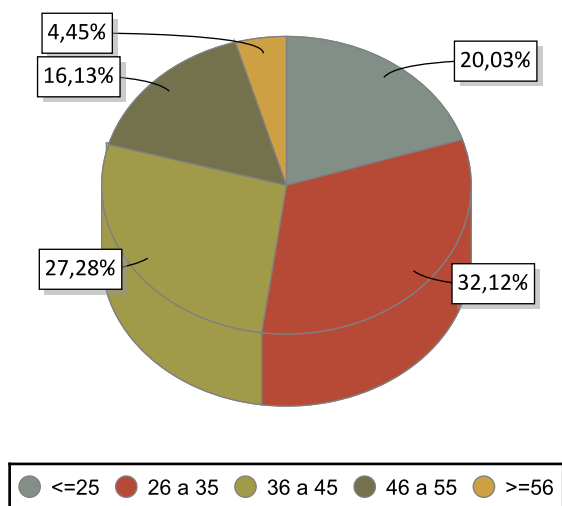

### VARIACIÓN PORCENTUAL 2017-2016

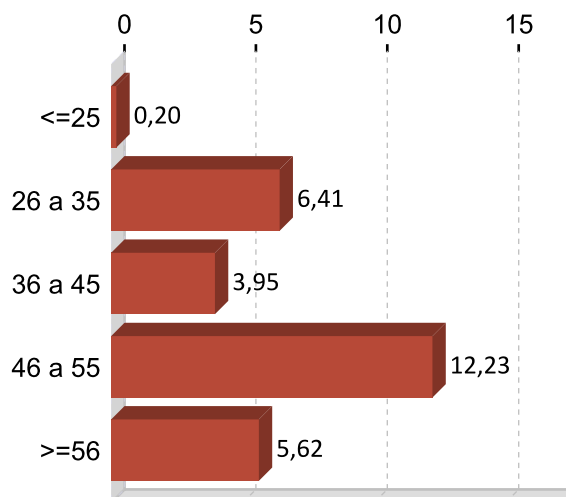

### CONTRATACIÓN POR NIVEL FORMATIVO 2017

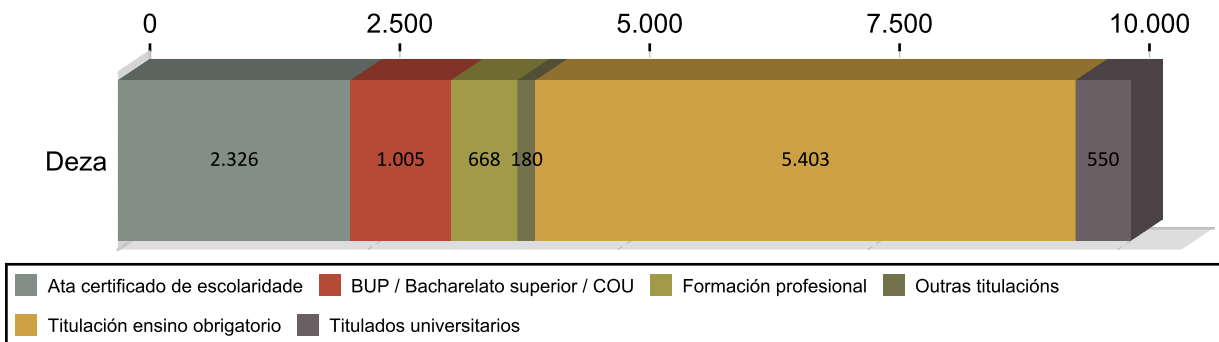

### CONTRATACIÓN POR TIPOLOXÍA E PORCENTAXE 2017

Tipo de contrato	Deza	Porcentaxe
Indefinido	689	6,80
Indefinido tempo parcial	238	2,35
Outros	99	0,98
Prácticas/Formación	142	1,40
Temporal	4.704	46,43
Temporal tempo parcial	4.260	42,05
<b>Total</b>	<b>10.132</b>	<b>100</b>

### PORCENTAXE DE CONTRATACIÓN INDEFINIDA E RESTANTE POR SEXO 2017

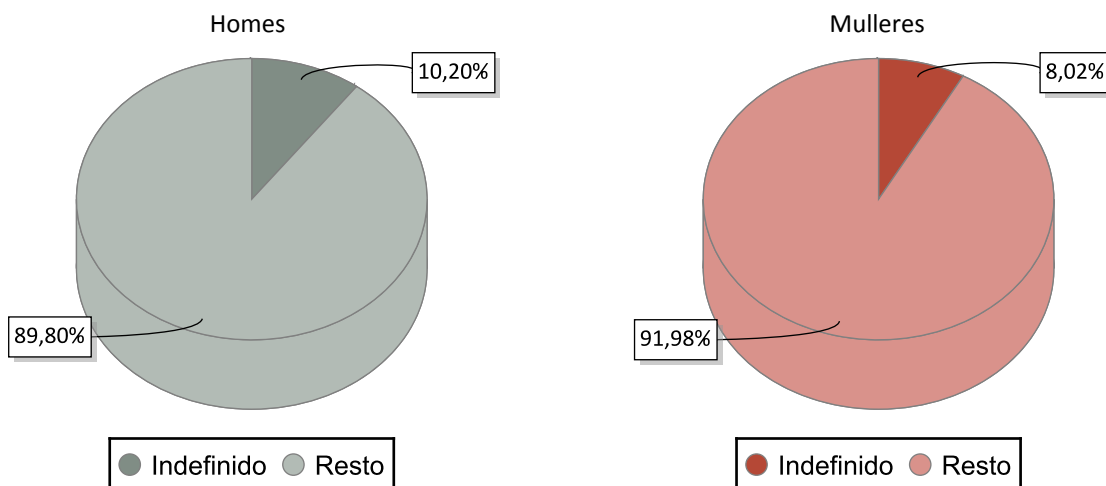

### CONTRATACIÓN NOS GRANDES SECTORES DE ACTIVIDADE E SEXO 2017

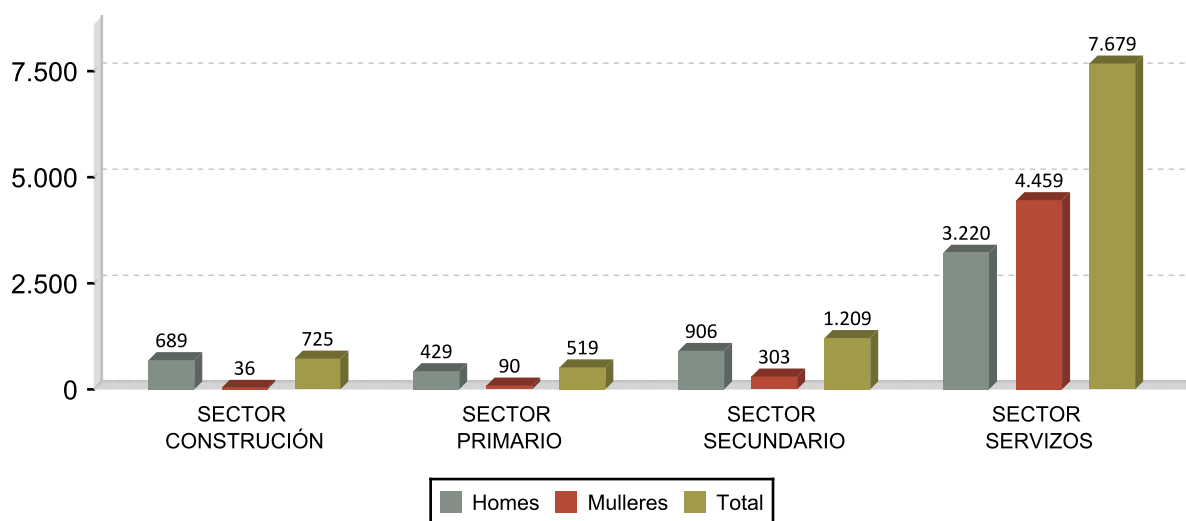

## DEZ ACTIVIDADES ECONÓMICAS CON MAIOR PORCENTAXE DE CONTRATOS 2017

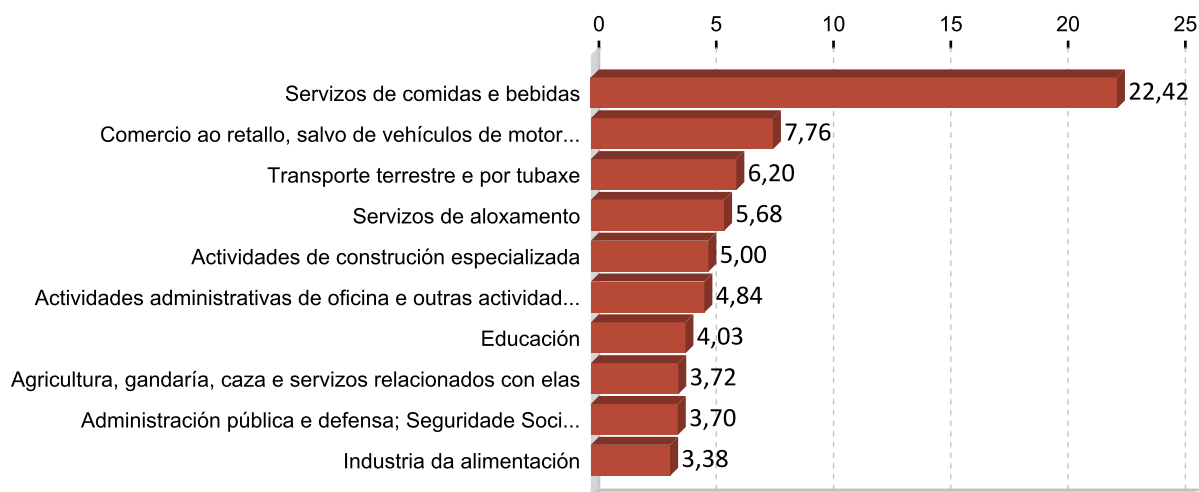

## OCUPACIÓNS CON MAIOR NÚMERO DE CONTRATOS E SEXO 2017

OCUPACIÓN	Total	%
CAMAREIROS ASALARIADOS	2.318	22,88
VENDEDORES EN TENDAS E ALMACÉNS	604	5,96
PROMOTORES DE VENDA	420	4,15
CONDUTORES ASALARIADOS DE CAMIÓNS	377	3,72
PEÓNS DAS INDUSTRIAS MANUFACTUREIRAS	361	3,56
AXUDANTES DE COCIÑA	265	2,62
PERSOAL DE LIMPEZA DE OFICINAS, HOTEIS E OUTROS ESTABLECEMENTOS	261	2,58
TRABALLADORES DOS COIDADOS PERSOAIS A DOMICILIO	250	2,47
ALBANEIS	219	2,16
PEÓNS GANDEIROS	184	1,82

OCUPACIÓN	Homes	%
CAMAREIROS ASALARIADOS	1.243	23,70
CONDUTORES ASALARIADOS DE CAMIÓNS	372	7,09
PEÓNS DAS INDUSTRIAS MANUFACTUREIRAS	325	6,20
ALBANEIS	212	4,04
PEÓNS GANDEIROS	146	2,78

OCUPACIÓN	Mulleres	%
CAMAREIROS ASALARIADOS	1.075	21,99
VENDEDORES EN TENDAS E ALMACÉNS	529	10,82
PROMOTORES DE VENDA	325	6,65
PERSOAL DE LIMPEZA DE OFICINAS, HOTEIS E OUTROS ESTABLECEMENTOS	242	4,95
TRABALLADORES DOS COIDADOS PERSOAIS A DOMICILIO	239	4,89

### 3. PARO REXISTRADO <sup>1</sup>

#### PARO REXISTRADO DEZA 2017

	Homes	Mulleres	Total	Variación 2017/16
Deza	910	1.247	2.157	-10,20

#### EVOLUCIÓN ANUAL DO PARO REXISTRADO

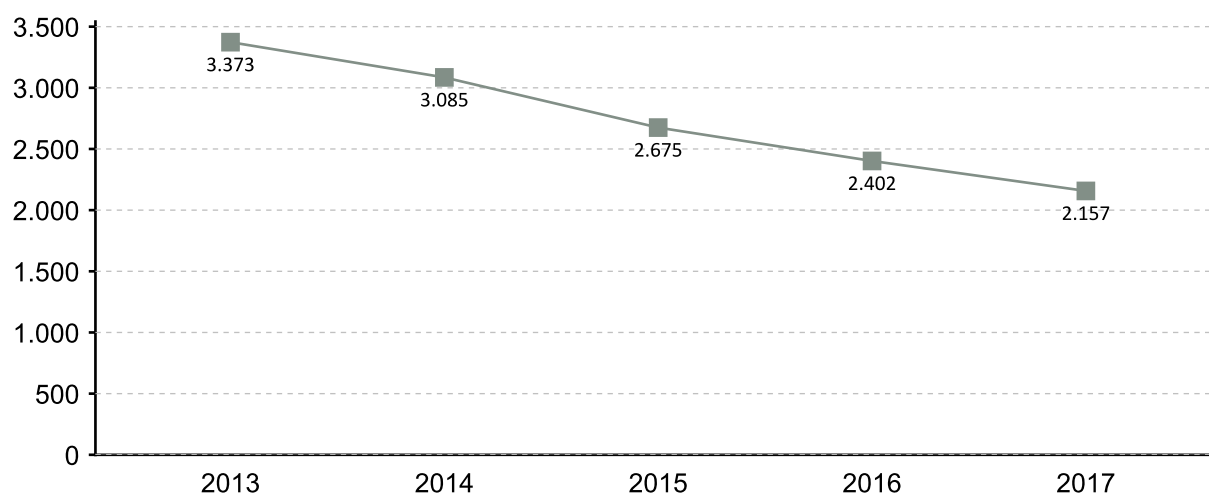

#### EVOLUCIÓN MENSUAL DO PARO REXISTRADO 2017

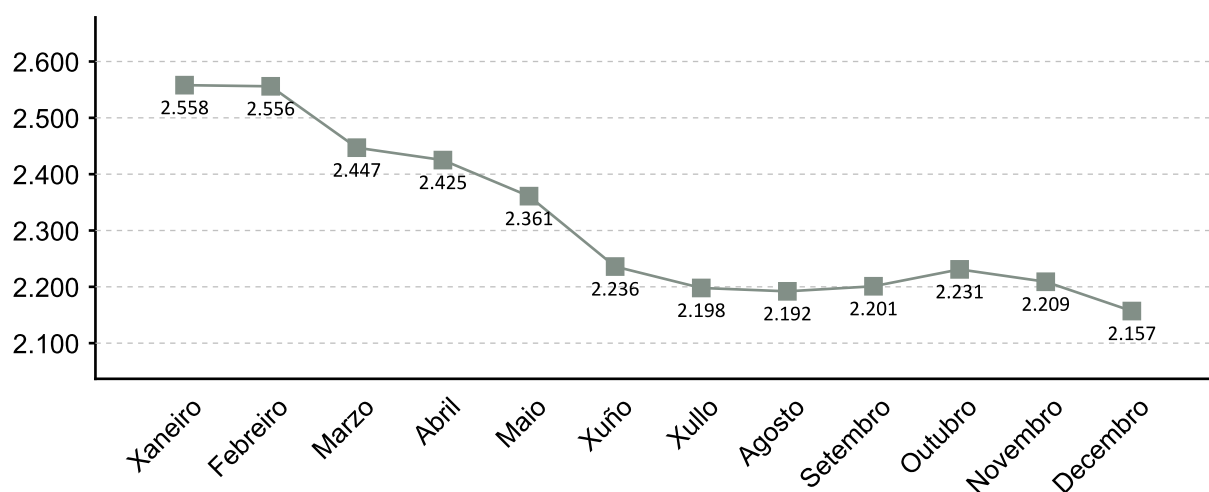

1. A fonte estatística utilizada para a elaboración dos seguintes apartados é a do Servizo Público de Emprego de Galicia

### PARO REXISTRADO POR SEXO 2017 VARIACIÓN PORCENTUAL 2017-2016

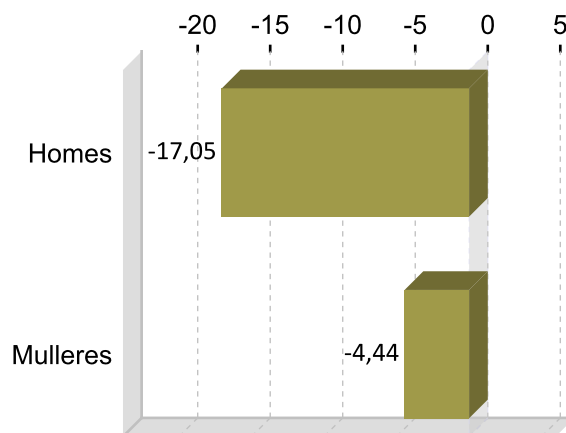
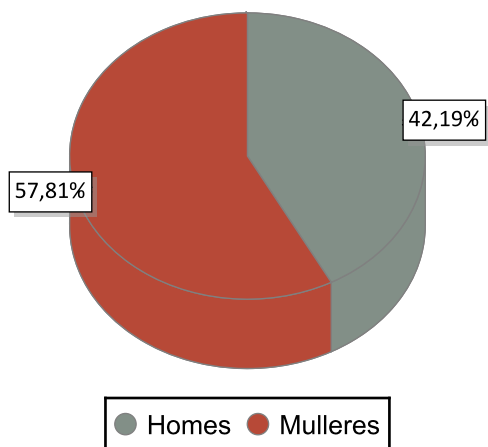

### PARO REXISTRADO POR IDADE 2017 VARIACIÓN PORCENTUAL 2017-2016

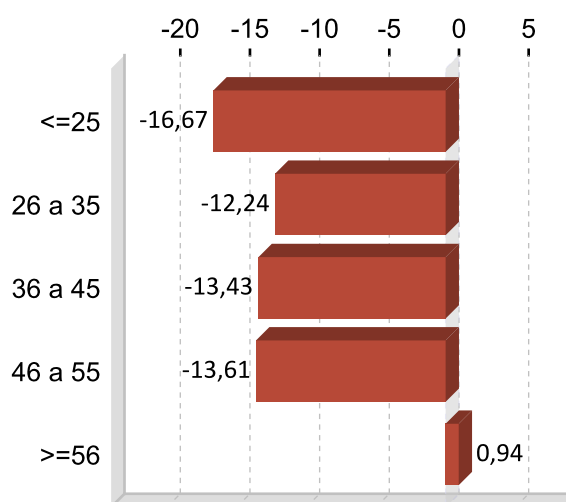
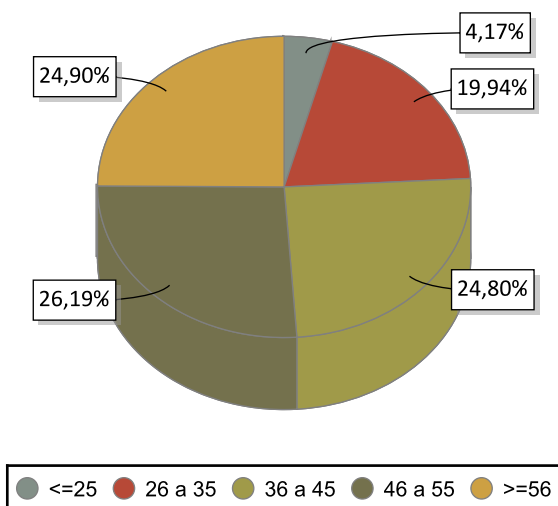

### PARO REXISTRADO POR NIVEL FORMATIVO 2017

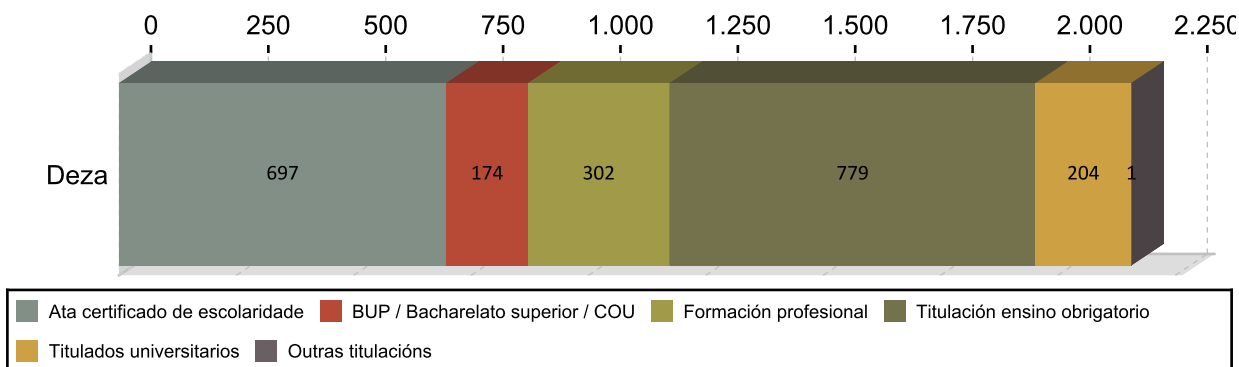

## ANTIGÜIDADE NA DEMANDA 2017

	Homes	% H.	Mulleres	% M.	Total	% T.
<= 1 mes	96	10,55	102	9,18	198	9,18
de 1 a 3 meses	157	17,25	211	17,06	368	17,06
de 3 a 6 meses	95	10,44	134	10,62	229	10,62
de 6 a 12 meses	145	15,93	175	14,84	320	14,84
de 12 a 24 meses	121	13,30	214	15,53	335	15,53
máis de 24 meses	296	32,53	411	32,78	707	32,78
<b>Total</b>	<b>910</b>	<b>100</b>	<b>1.247</b>	<b>100</b>	<b>2.157</b>	<b>100</b>

## PARO R. POR SECTORES 2017

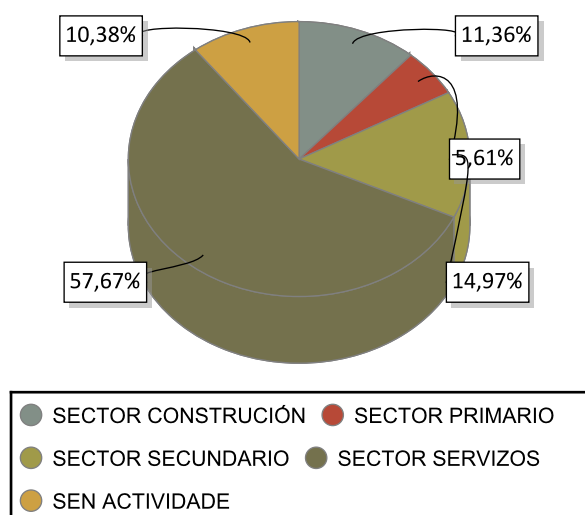

## VARIACIÓN PORCENTUAL 2017-2016

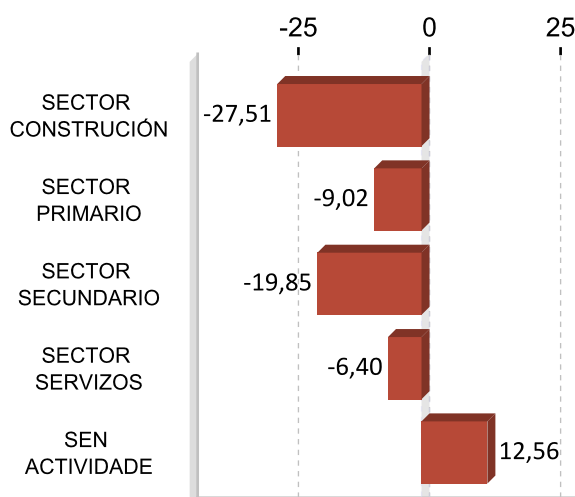

## ACTIVIDADES ECONÓMICAS CON MAIOR PORCENTAXE DE PARO REXISTRADO 2017

ACTIVIDADE ECONÓMICA	Deza	%
Sen emprego anterior	224	10,38
Servizos de comidas e bebidas	215	9,97
Administración pública e defensa; Seguridade Social obrigatoria	191	8,85
Comercio ao retalho, salvo de vehículos de motor e motocicletas	180	8,34
Actividades de construción especializada	121	5,61
Construción de edificios	98	4,54
Agricultura, gandería, caza e servizos relacionados con elas	88	4,08
Industria da alimentación	67	3,11
Confeción de roupa de vestir	66	3,06
Comercio por xunto e intermediarios do comercio, salvo de vehículos de motor e motocicletas	66	3,06

## OCUPACIÓNS MÁIS DEMANDADAS. TOTAL XERAL E SEXO 2017

OCUPACIÓN	Total	%
DEPENDENTES DE COMERCIO, EN XERAL	484	5,98
PERSOAL DE LIMPEZA OU LIMPADOR , EN XERAL	480	5,93
EMPREGADOS ADMINISTRATIVOS, EN XERAL	321	3,97
PEÓNS DE OBRAS PUBLICAS, EN XERAL	235	2,90
ASISTENTES DOMICILIARIOS	214	2,64
CAMAREIROS, EN XERAL	210	2,60
ALBANEIS	194	2,40
PEÓNS DA CONSTRUCCIÓN DE EDIFICIOS	181	2,24
REPOÑEDORES DE HIPERMERCADO	173	2,14
CAIXEIROS DE COMERCIO	155	1,92

OCUPACIÓN	Homes	%
PEÓNS DE OBRAS PUBLICAS, EN XERAL	200	6,03
ALBANEIS	192	5,79
PEÓNS DA CONSTRUCCIÓN DE EDIFICIOS	173	5,21
CONDUTORES DE CAMIÓN, EN XERAL	124	3,74
PEÓNS FORESTAIS	116	3,50

OCUPACIÓN	Mulleres	%
DEPENDENTES DE COMERCIO, EN XERAL	445	9,32
PERSOAL DE LIMPEZA OU LIMPADOR , EN XERAL	443	9,28
EMPREGADOS ADMINISTRATIVOS, EN XERAL	266	5,57
ASISTENTES DOMICILIARIOS	212	4,44
COIDADORES DE NENOS EN DOMICILIO	144	3,02

Nota: Un mesmo parado pode solicitar ata seis ocupacións distintas nas que desexa traballar, nesta táboa téñense en conta todas as ocupacións demandadas polos parados.

## 4. AFILIACIÓNS Á SEGURIDADE SOCIAL

### AFILIACIÓNS DEZA 2017

	Total	Variación
Deza	13.066	1,14

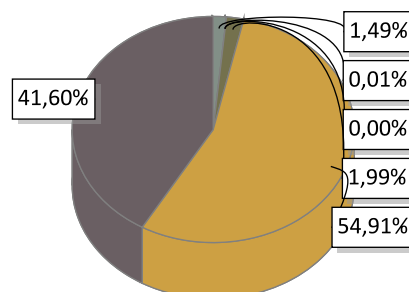

AGRARIO: 195	MAR: 1	CARBON: 0	HOGAR: 260
GENERAL: 7.174	AUTONOMOS: 5.436		

### EVOLUCIÓN ANUAL DA AFILIACIÓN DE TRABALLADORES

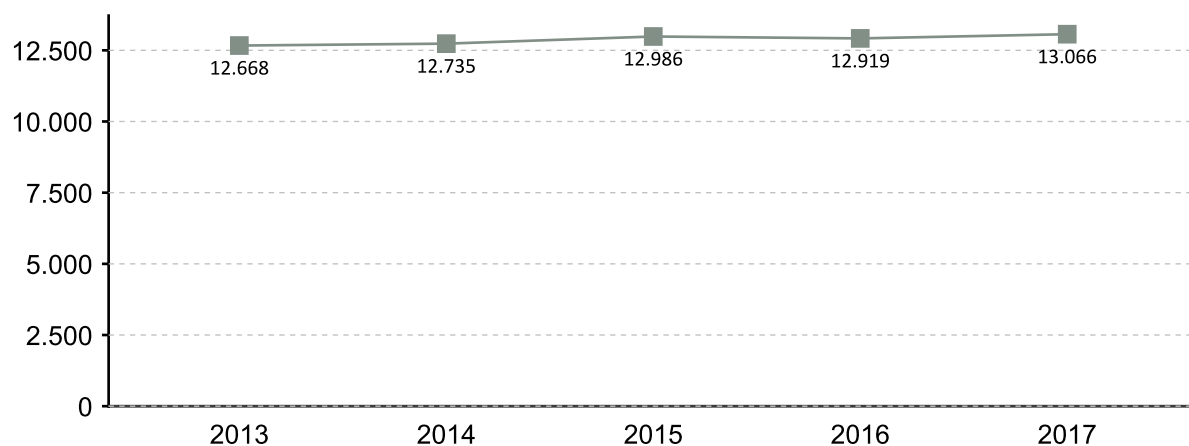

### EVOLUCIÓN MENSUAL DAS AFILIACIÓNS. 2017

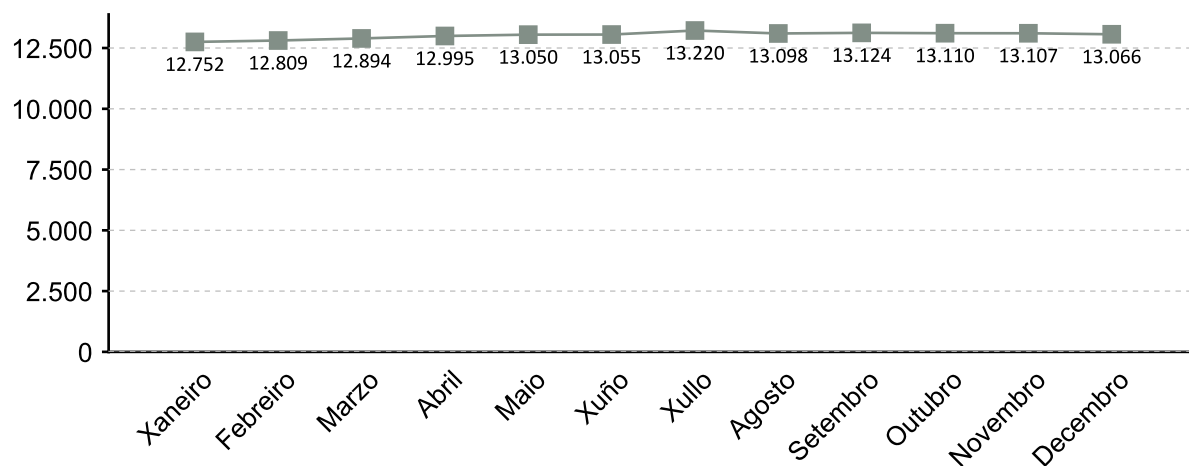

A fonte estatística utilizada para a elaboración deste apartado é a Tesouraría Xeral da Seguridade Social. Datos de afiliacións rexistradas a último día do ano. Para o gráfico de evolución tómase de referencia o último día do mes

### AFILIACIÓNS POR SECTOR 2017

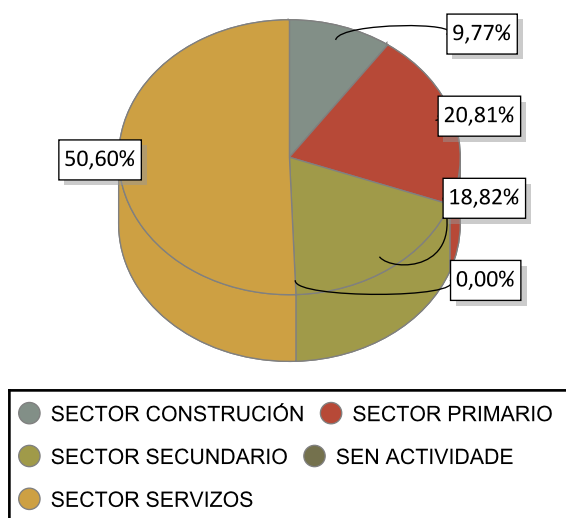

### VARIACIÓN PORCENTUAL 2017-2016

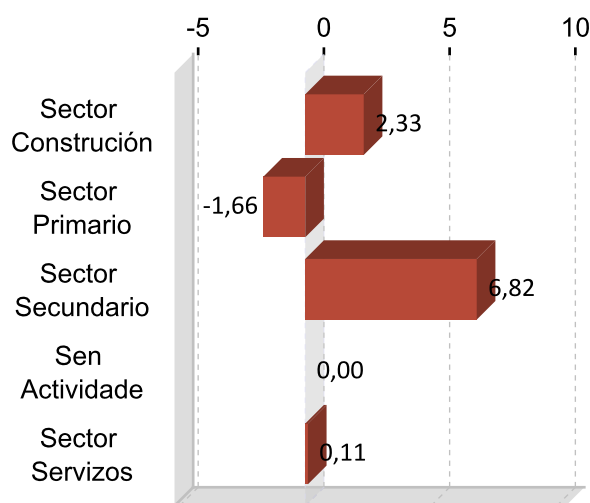

### DEZ ACTIVIDADES ECONÓMICAS CON MAIOR PORCENTAXE DE AFILIACIÓN 2017

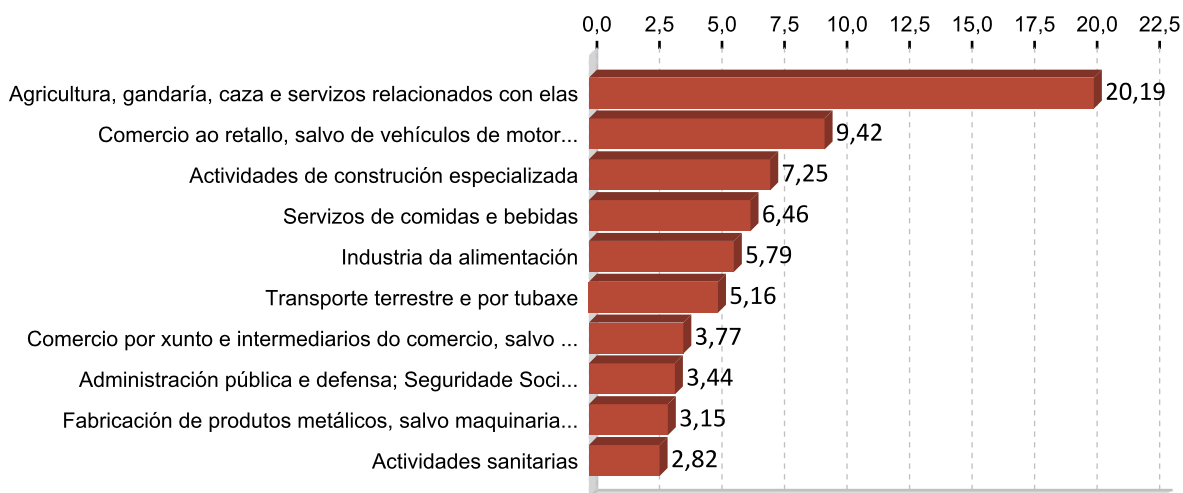

## 5. PERFIL DAS PERSOAS DEMANDANTES E CONTRATADAS EN DEZA 2017

### Paro

Sexo: muller

Idade: 46 a 55

Nivel formativo:  
titulación ensino obrigatorio

Antigüidade na demanda:  
máis de 24 meses

Actividade económica de procedencia:  
sen emprego anterior

Ocupación máis demandada:  
dependentes de comercio, en xeral

### Contratos

Sexo: home

Idade: 26 a 35

Nivel formativo:  
titulación ensino obrigatorio

Tipoloxía: temporal

Actividade económica:  
servizos de comidas e bebidas

Ocupación:  
camareiros asalariados

Nota: O perfil está elaborado co resultado dos valores máximos obtidos dentro de cada variable.

# FICHAS COMARCAIS DO MERCADO LABORAL GALEGO

## O Morrazo

Provincia: Pontevedra



2018

### CONTIDO

1. Datos de poboación
2. Contratación
3. Paro rexistrado
4. Afiliacións á Seguridade Social
5. Perfil das persoas demandantes e contratadas

XUNTA DE GALICIA



## 1. DATOS DE POBOACIÓN

### HABITANTES

	2017	2016	% Variación 2017/2016
Bueu	12.145	12.189	-0,36
Cangas	26.490	26.584	-0,35
Marín	24.637	24.878	-0,97
Moaña	19.439	19.458	-0,10
<b>O Morrazo</b>	<b>82.711</b>	<b>83.109</b>	<b>-0,48</b>

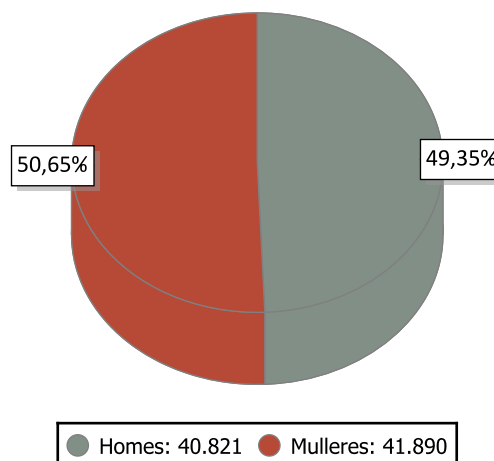

### INDICADORES DE POBOACIÓN 2016

	Idade media			Índice de recambio de poboación activa	Índice de envellecemento
	Homes	Mulleres	Total		
O Morrazo	42,4	45,1	43,7	131,7	107,7

### POBOACIÓN ESTRANXEIRA E MOVEMENTOS MIGRATORIOS

	2017			2016			Saldo migratorio
	Poboación estranxeira	% de poboación estranxeira sobre o total da poboación	Emigración interna	Emigración externa	Inmigración interna	Inmigración externa	
O Morrazo	1.713	2,07	1.547	782	1.436	683	-210

#### DEFINICIÓNS

##### Idade media no 1 de xaneiro

Media aritmética das idades dos individuos que compoñen unha poboación.

##### Índice de recambio da poboación en idade activa

Relación entre a poboación entre 60 e 64 anos e a poboación entre 15 e 19 anos. Mide a capacidade dunha poboación para substituír os individuos que se van xubilando.

##### Índice de envellecemento

Relación entre a poboación maior de 64 anos e a poboación menor de 20 anos.

##### Emigración

Para un ámbito xeográfico determinado é aquela migración que ten orixe nese ámbito e destino fóra deste ámbito. Fálase de emigración interna cando o destino é outro concello de Galicia e emigración externa cando o destino é outro concello do resto de España ou o estranxeiro.

##### Inmigración

Para un ámbito xeográfico determinado é aquela migración con destino neste ámbito e orixe fóra deste. Fálase de inmigración interna cando a orixe é outro concello de Galicia e inmigración externa cando a orixe é outro concello de España ou o estranxeiro.

##### Saldo migratorio

Para cada ámbito territorial, é a diferenza entre o número de inmigracións e o número de emigracións. Se é positivo indica que as entradas de poboación superan as saídas e se é negativo o contrario.

## 2. CONTRATACIÓN <sup>1</sup>

### CONTRATOS O MORRAZO 2017

	Homes	Mulleres	Total	Variación 2017/16
O Morrazo	27.011	14.175	41.186	5,69

### EVOLUCIÓN ANUAL DA CONTRATACIÓN

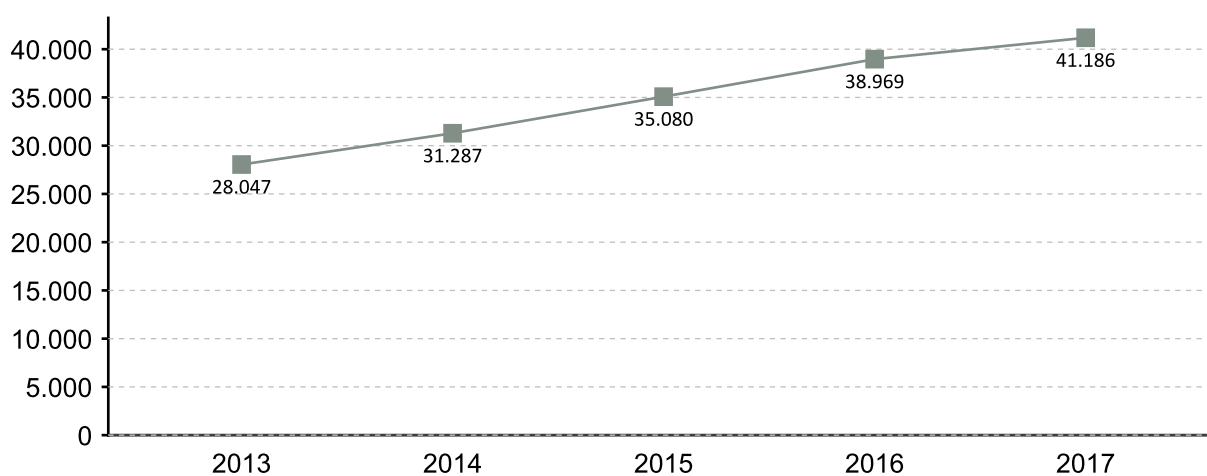

### EVOLUCIÓN MENSUAL DA CONTRATACIÓN 2017

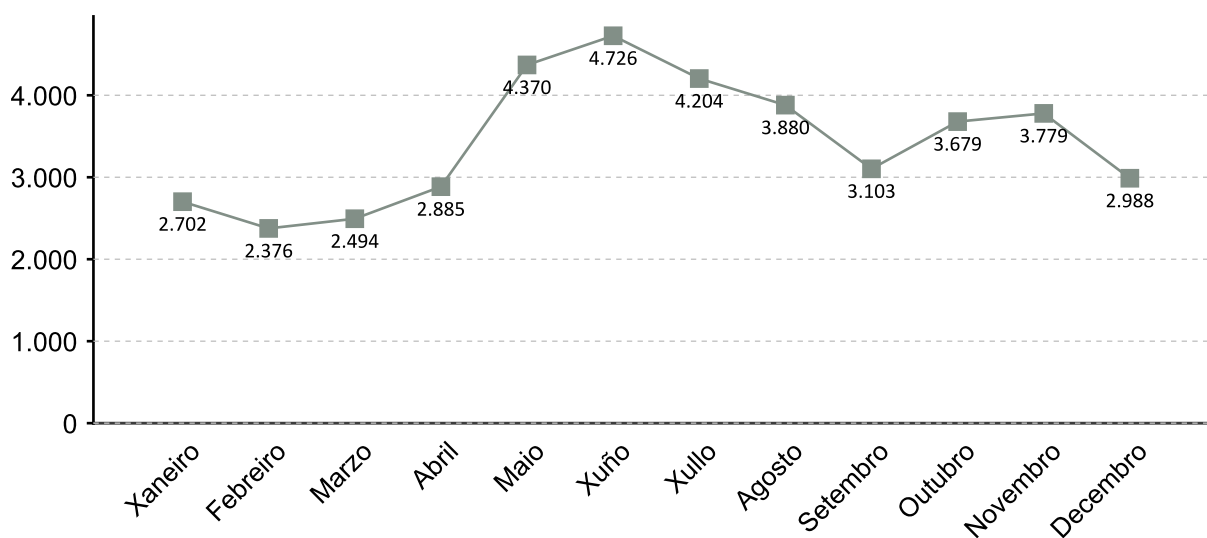

1. A fonte estatística utilizada para a elaboración dos seguintes apartados é a do Servizo Público de Emprego de Galicia

### CONTRATACIÓN POR SEXO 2017

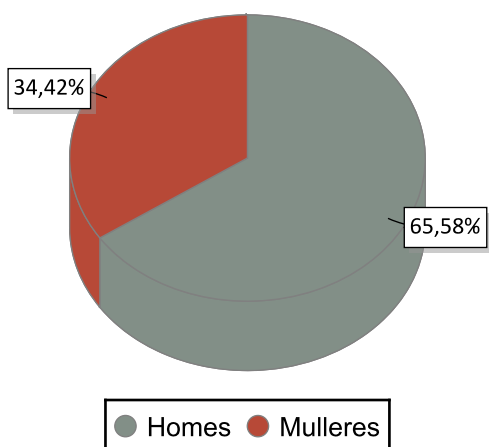

### VARIACIÓN PORCENTUAL 2017-2016

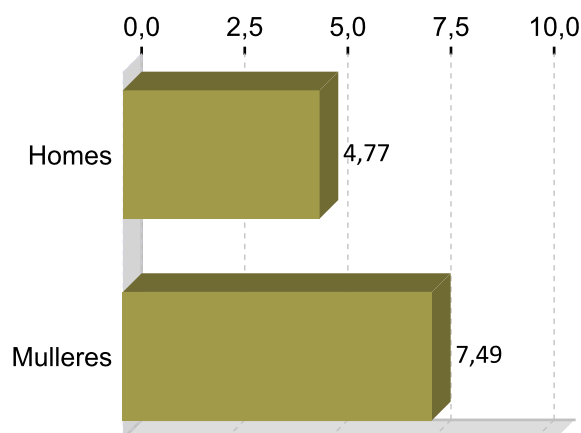

### CONTRATACIÓN POR IDADE 2017

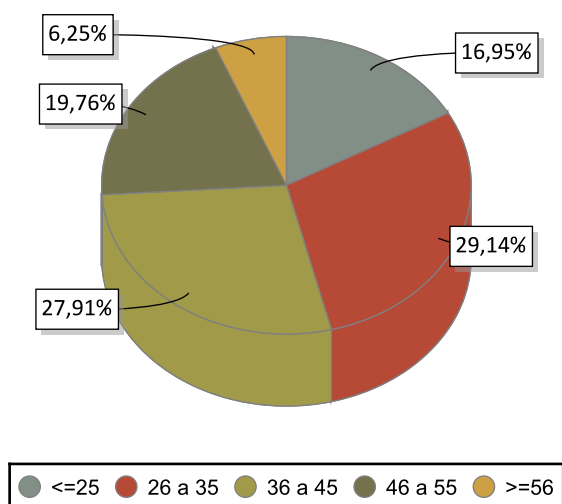

### VARIACIÓN PORCENTUAL 2017-2016

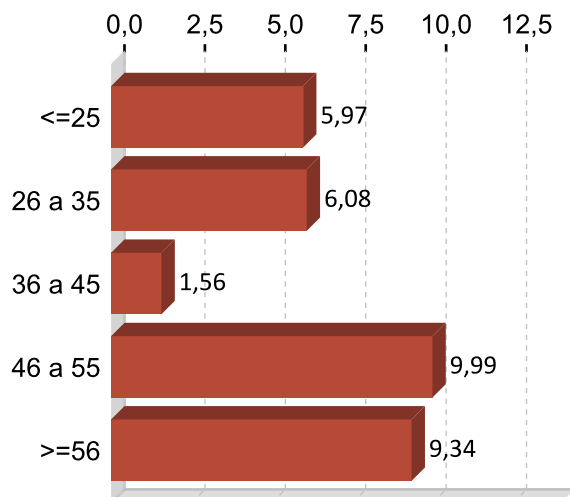

### CONTRATACIÓN POR NIVEL FORMATIVO 2017

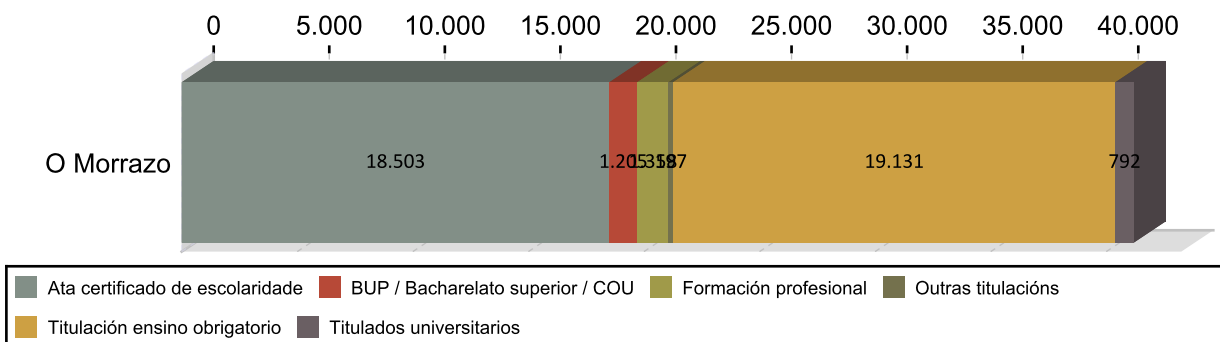

### CONTRATACIÓN POR TIPOLOXÍA E PORCENTAXE 2017

Tipo de contrato	O Morrazo	Porcentaxe
Indefinido	1.145	2,78
Indefinido tempo parcial	502	1,22
Outros	155	0,38
Prácticas/Formación	149	0,36
Temporal	30.834	74,87
Temporal tempo parcial	8.401	20,40
<b>Total</b>	<b>41.186</b>	<b>100</b>

### PORCENTAXE DE CONTRATACIÓN INDEFINIDA E RESTANTE POR SEXO 2017

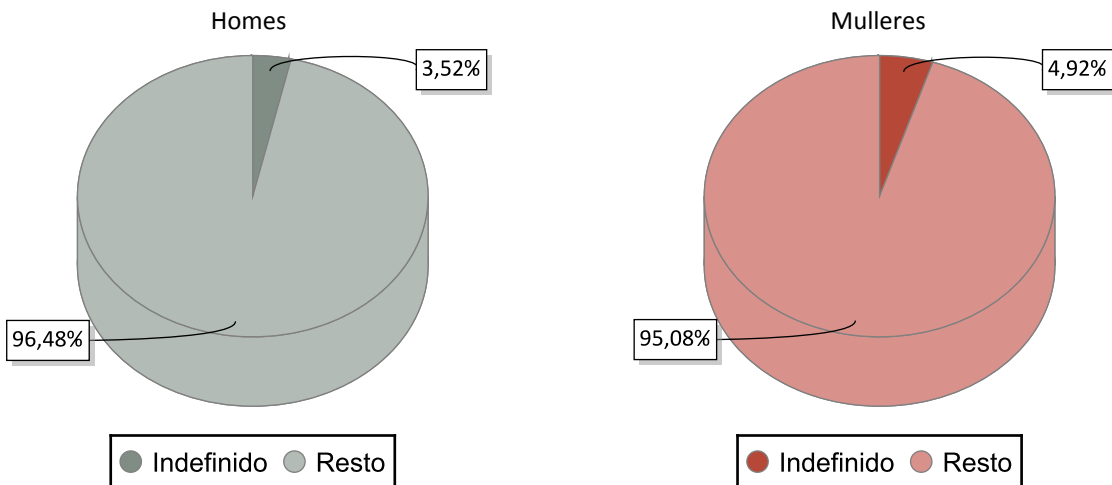

### CONTRATACIÓN NOS GRANDES SECTORES DE ACTIVIDADE E SEXO 2017

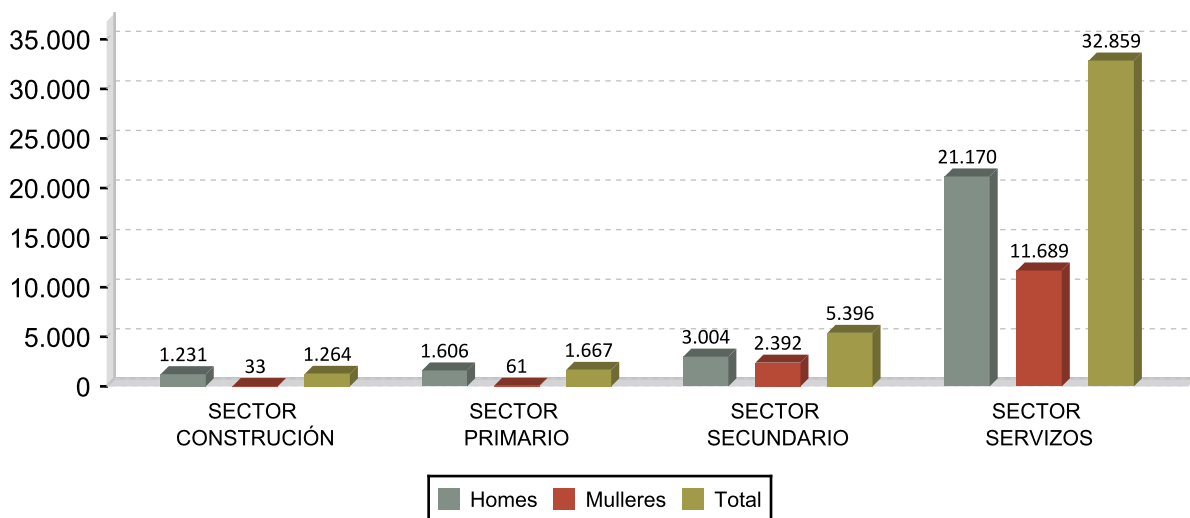

## DEZ ACTIVIDADES ECONÓMICAS CON MAIOR PORCENTAXE DE CONTRATOS 2017

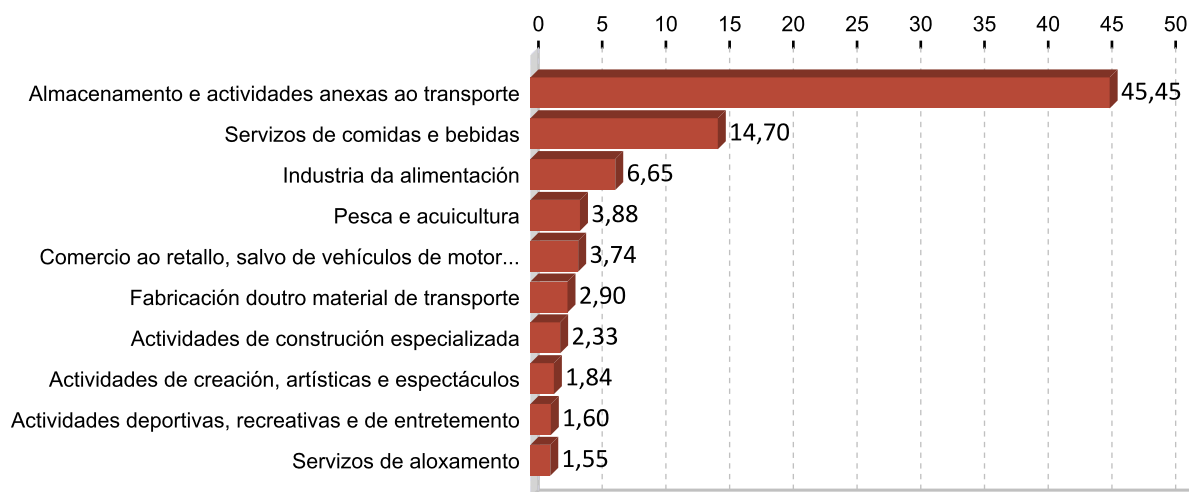

## OCUPACIÓN CON MAIOR NÚMERO DE CONTRATOS E SEXO 2017

OCUPACIÓN	Total	%
PEÓNS DO TRANSPORTE DE MERCADORÍAS E DESCARGADORES	14.264	34,63
CAMAREIROS ASALARIADOS	4.809	11,68
PEÓNS DAS INDUSTRIAS MANUFACTUREIRAS	3.072	7,46
OPERADORES DE GUINDASTRES, MONTACARGAS E DE MAQUINARIA SIMILAR DE	2.018	4,90
TRABALLADORES DAS INDUSTRIAS DO PEIXE	1.852	4,50
VENDEDORES EN TENDAS E ALMACÉNS	1.208	2,93
CHAPISTAS E CALDEIREIROS	995	2,42
AXUDANTES DE COCIÑA	873	2,12
COCIÑEIROS ASALARIADOS	730	1,77
PESCADORES DE ALTURA	729	1,77

OCUPACIÓN	Homes	%
PEÓNS DO TRANSPORTE DE MERCADORÍAS E DESCARGADORES	11.763	43,55
PEÓNS DAS INDUSTRIAS MANUFACTUREIRAS	2.177	8,06
OPERADORES DE GUINDASTRES, MONTACARGAS E DE MAQUINARIA SIMILAR DE	1.980	7,33
CAMAREIROS ASALARIADOS	1.958	7,25
CHAPISTAS E CALDEIREIROS	992	3,67

OCUPACIÓN	Mulleres	%
CAMAREIROS ASALARIADOS	2.851	20,11
PEÓNS DO TRANSPORTE DE MERCADORÍAS E DESCARGADORES	2.501	17,64
TRABALLADORES DAS INDUSTRIAS DO PEIXE	1.664	11,74
VENDEDORES EN TENDAS E ALMACÉNS	1.030	7,27
PEÓNS DAS INDUSTRIAS MANUFACTUREIRAS	895	6,31

### 3. PARO REXISTRADO <sup>1</sup>

#### PARO REXISTRADO O MORRAZO 2017

	Homes	Mulleres	Total	Variación 2017/16
O Morrazo	2.567	3.693	6.260	-10,26

#### EVOLUCIÓN ANUAL DO PARO REXISTRADO

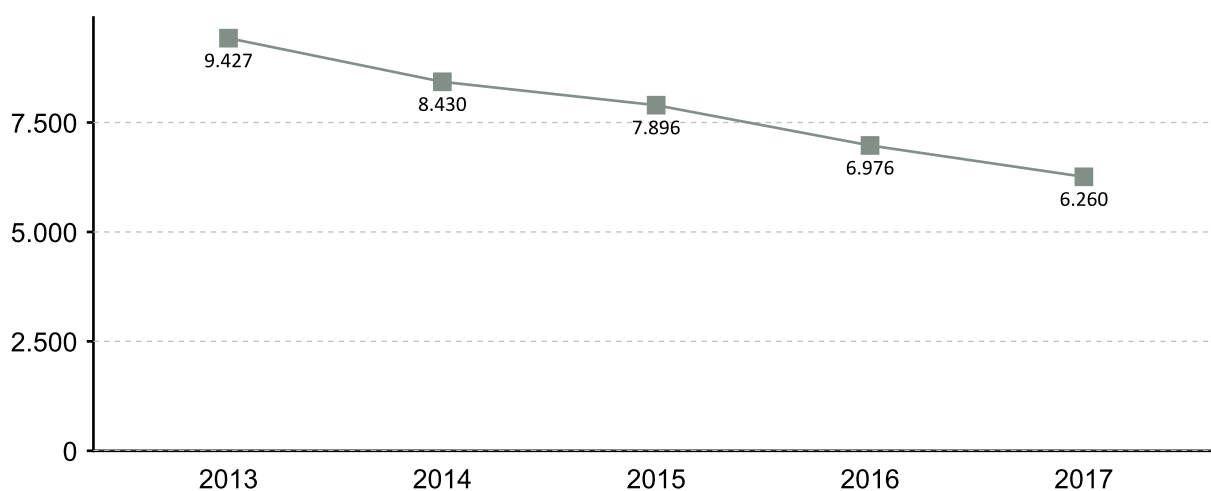

#### EVOLUCIÓN MENSUAL DO PARO REXISTRADO 2017

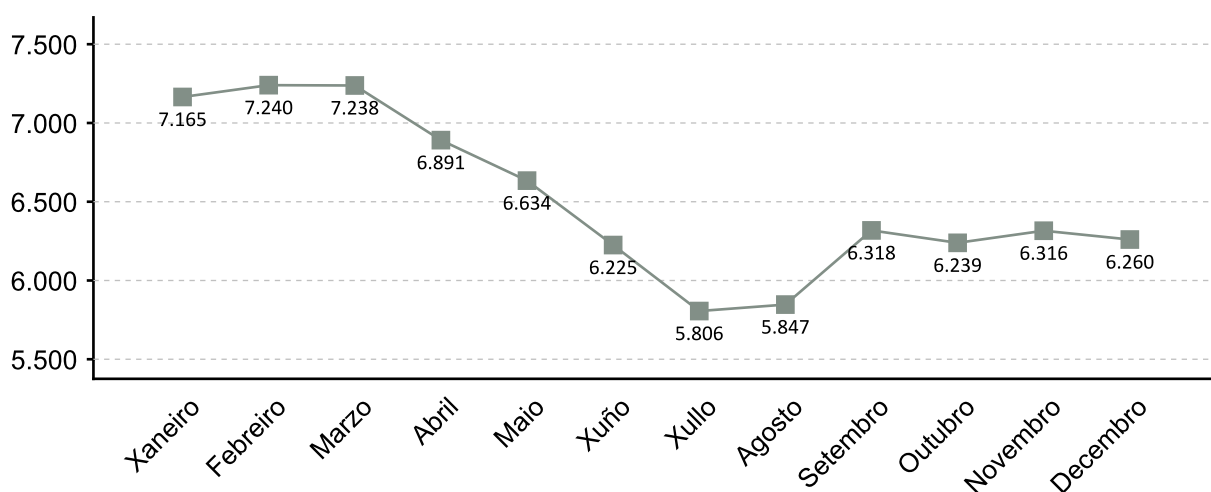

1. A fonte estatística utilizada para a elaboración dos seguintes apartados é a do Servizo Público de Emprego de Galicia

### PARO REXISTRADO POR SEXO 2017 VARIACIÓN PORCENTUAL 2017-2016

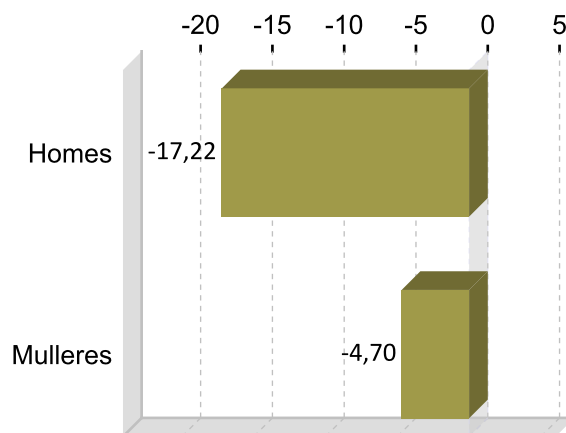
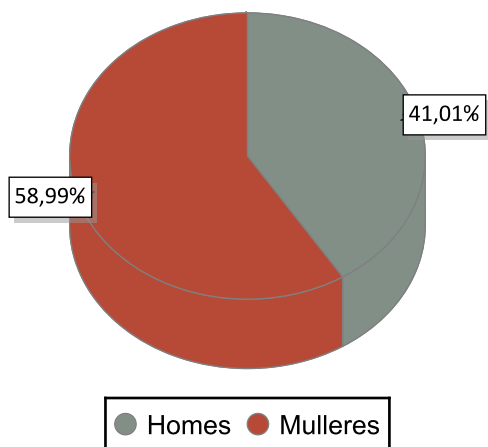

### PARO REXISTRADO POR IDADE 2017 VARIACIÓN PORCENTUAL 2017-2016

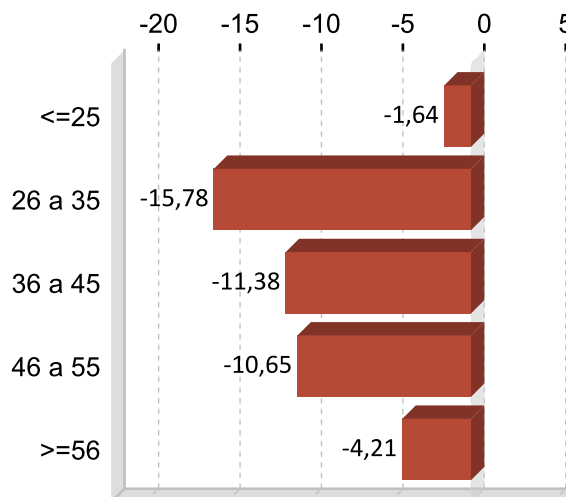
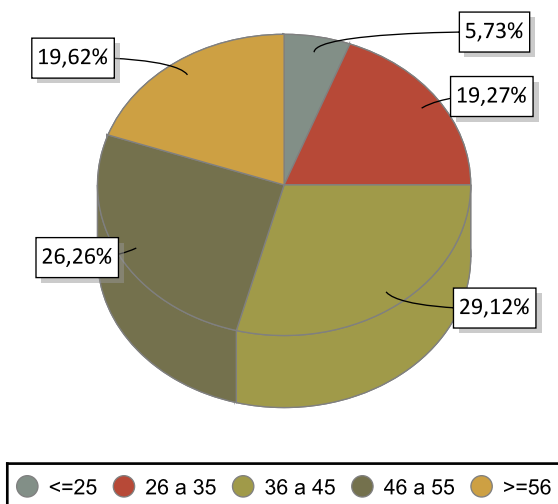

### PARO REXISTRADO POR NIVEL FORMATIVO 2017

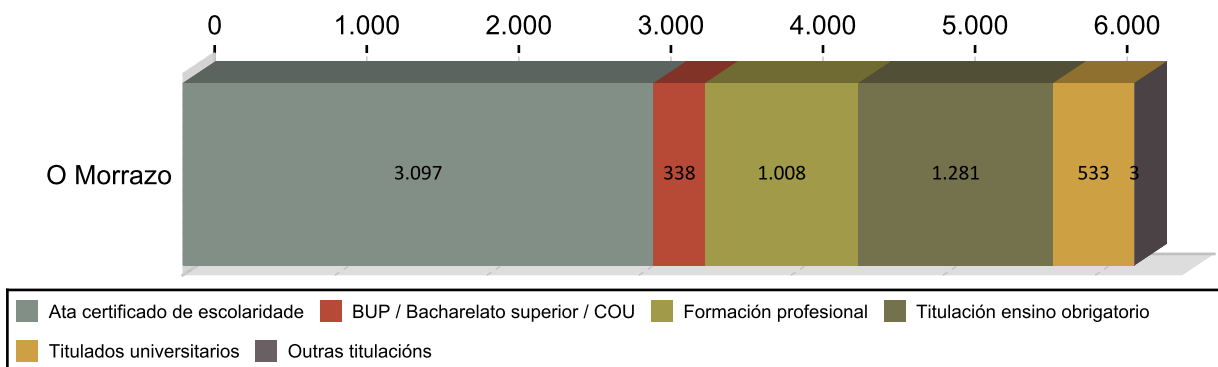

## ANTIGÜIDADE NA DEMANDA 2017

	Homes	% H.	Mulleres	% M.	Total	% T.
<= 1 mes	430	16,75	374	12,84	804	12,84
de 1 a 3 meses	571	22,24	638	19,31	1.209	19,31
de 3 a 6 meses	369	14,37	521	14,22	890	14,22
de 6 a 12 meses	300	11,69	432	11,69	732	11,69
de 12 a 24 meses	343	13,36	572	14,62	915	14,62
máis de 24 meses	554	21,58	1.156	27,32	1.710	27,32
<b>Total</b>	<b>2.567</b>	<b>100</b>	<b>3.693</b>	<b>100</b>	<b>6.260</b>	<b>100</b>

## PARO R. POR SECTORES 2017

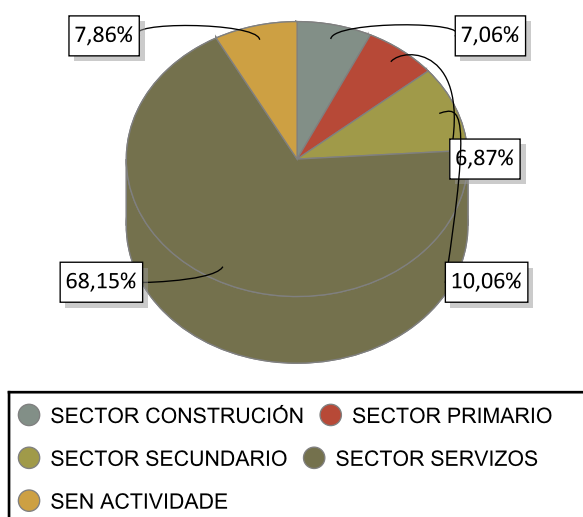

## VARIACIÓN PORCENTUAL 2017-2016

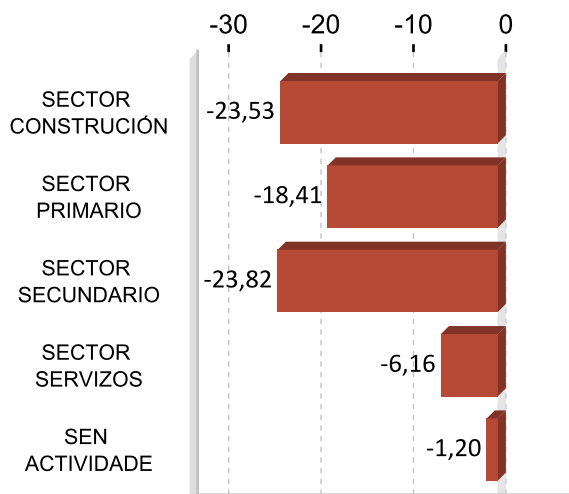

## ACTIVIDADES ECONÓMICAS CON MAIOR PORCENTAXE DE PARO REXISTRADO 2017

ACTIVIDADE ECONÓMICA	O Morrazo	%
Servizos de comidas e bebidas	749	11,96
Comercio ao retallo, salvo de vehículos de motor e motocicletas	614	9,81
Administración pública e defensa; Seguridade Social obrigatoria	597	9,54
Sen emprego anterior	492	7,86
Actividades relacionadas co emprego	375	5,99
Pesca e acuicultura	372	5,94
Almacenamento e actividades anexas ao transporte	264	4,22
Actividades de construción especializada	258	4,12
Industria da alimentación	213	3,40
Construción de edificios	170	2,72

**OCUPACIÓNS MÁIS DEMANDADAS. TOTAL XERAL E SEXO 2017**

<b>OCUPACIÓN</b>	<b>Total</b>	<b>%</b>
PERSOAL DE LIMPEZA OU LIMPADOR , EN XERAL	1.850	7,27
DEPENDENTES DE COMERCIO, EN XERAL	1.541	6,06
PEÓNS DA INDUSTRIA MANUFACTUREIRA, EN XERAL	1.090	4,29
EMPREGADOS ADMINISTRATIVOS, EN XERAL	852	3,35
CAMAREIROS, EN XERAL	766	3,01
CONSERXES, EN XERAL	638	2,51
XARDINEIROS, EN XERAL	583	2,29
CAIXEIROS DE COMERCIO	487	1,91
PEÓNS DE OBRAS PUBLICAS, EN XERAL	486	1,91
COCÍÑEIROS, EN XERAL	471	1,85

<b>OCUPACIÓN</b>	<b>Homes</b>	<b>%</b>
PEÓNS DA INDUSTRIA MANUFACTUREIRA, EN XERAL	432	4,28
PEÓNS DA CONSTRUCCIÓN DE EDIFICIOS	422	4,18
ALBANEIS	351	3,48
MARIÑEIROS DE BUQUE DE PESCA	339	3,36
PEÓNS DE OBRAS PUBLICAS, EN XERAL	332	3,29

<b>OCUPACIÓN</b>	<b>Mulleres</b>	<b>%</b>
PERSOAL DE LIMPEZA OU LIMPADOR , EN XERAL	1.588	10,35
DEPENDENTES DE COMERCIO, EN XERAL	1.433	9,34
EMPREGADOS ADMINISTRATIVOS, EN XERAL	699	4,55
PEÓNS DA INDUSTRIA MANUFACTUREIRA, EN XERAL	658	4,29
CAMAREIROS, EN XERAL	514	3,35

Nota: Un mesmo parado pode solicitar ata seis ocupacións distintas nas que desexa traballar, nesta táboa téñense en conta todas as ocupacións demandadas polos parados.

## 4. AFILIACIÓNS Á SEGURIDADE SOCIAL

### AFILIACIÓNS O MORRAZO 2017

	Total	Variación
O Morrazo	17.052	2,77

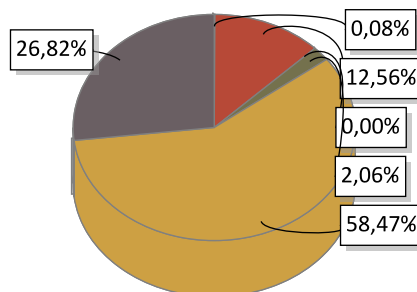

AGRARIO: 14	MAR: 2.142	CARBON: 0
HOGAR: 351	GENERAL: 9.971	AUTONOMOS: 4.574

### EVOLUCIÓN ANUAL DA AFILIACIÓN DE TRABALLADORES

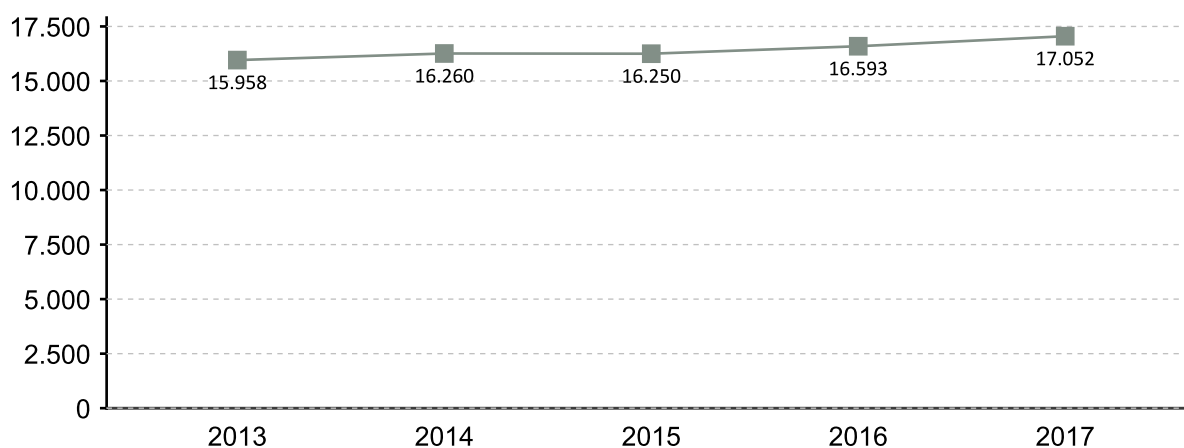

### EVOLUCIÓN MENSUAL DAS AFILIACIÓNS. 2017

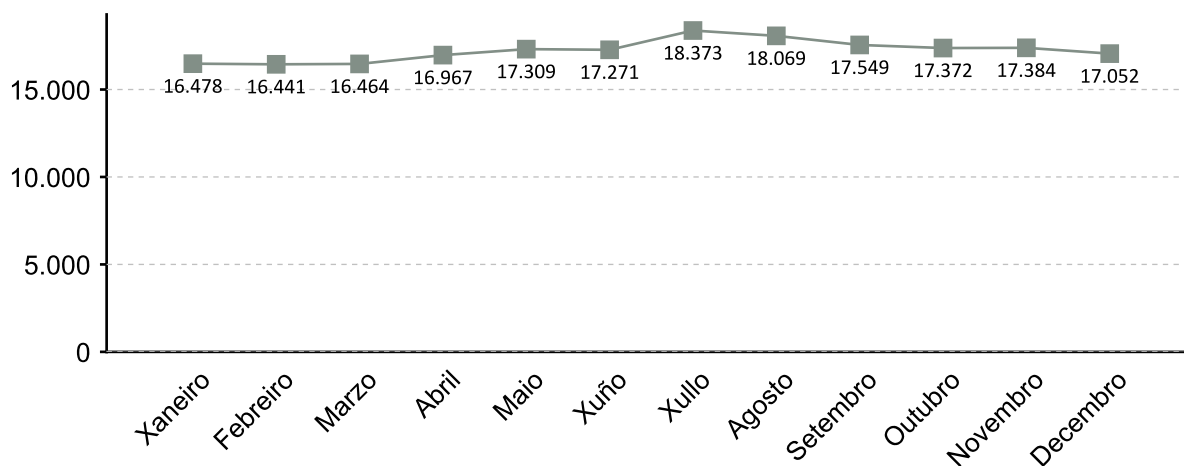

A fonte estatística utilizada para a elaboración deste apartado é a Tesouraría Xeral da Seguridade Social. Datos de afiliacións rexistradas a último día do ano. Para o gráfico de evolución tómase de referencia o último día do mes

### AFILIACIÓNS POR SECTOR 2017

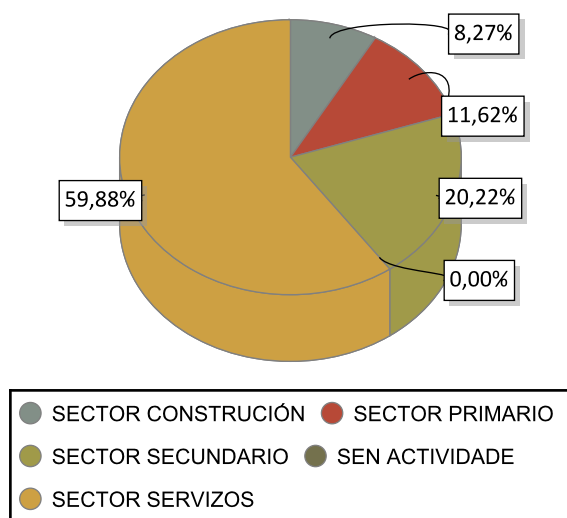

### VARIACIÓN PORCENTUAL 2017-2016

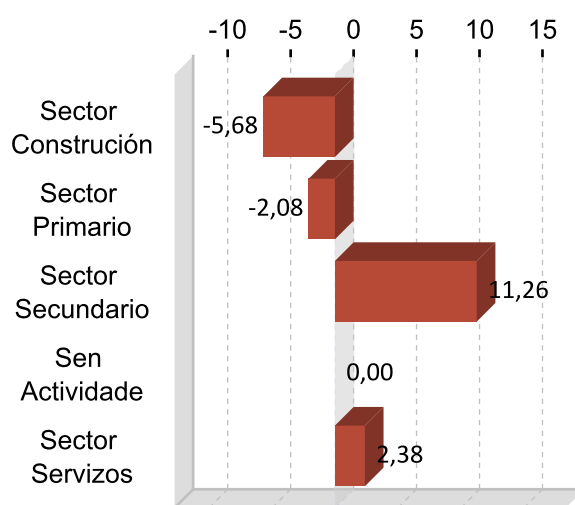

### DEZ ACTIVIDADES ECONÓMICAS CON MAIOR PORCENTAXE DE AFILIACIÓN 2017

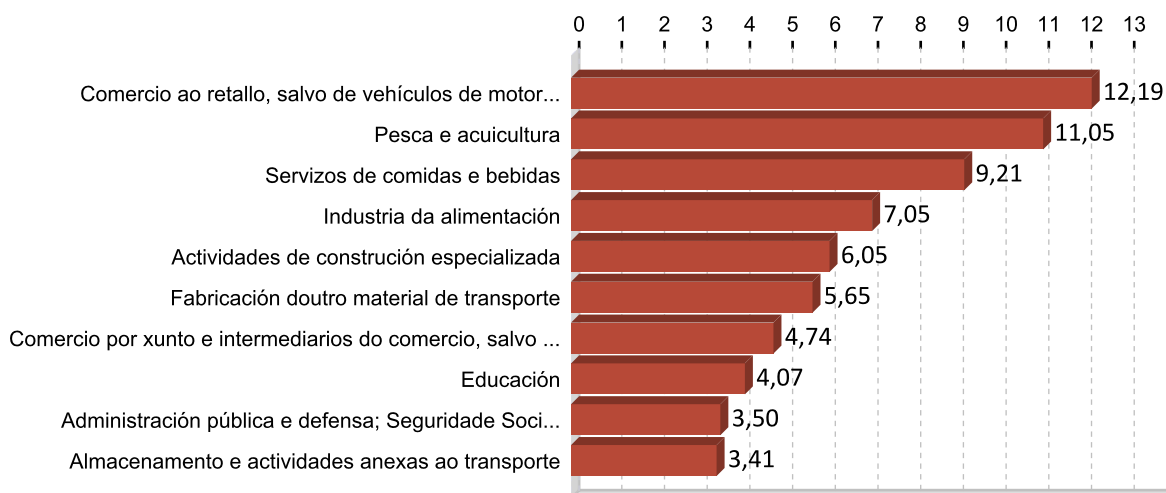

## 5. PERFIL DAS PERSOAS DEMANDANTES E CONTRATADAS EN O MORRAZO 2017

### Paro

Sexo: muller

Idade: 36 a 45

Nivel formativo:  
ata certificado de escolaridade

Antigüidade na demanda:  
máis de 24 meses

Actividade económica de procedencia:  
servizos de comidas e bebidas

Ocupación máis demandada:  
persoal de limpeza ou limpador , en xeral

### Contratos

Sexo: home

Idade: 26 a 35

Nivel formativo:  
titulación ensino obrigatorio

Tipoloxía: temporal

Actividade económica:  
almacenamento e actividades anexas ao  
transporte

Ocupación:  
peóns do transporte de mercadorías e  
descargadores

Nota: O perfil está elaborado co resultado dos valores máximos obtidos dentro de cada variable.

# FICHAS COMARCAIS DO MERCADO LABORAL GALEGO

## A Paradanta

Provincia: Pontevedra



2018

### CONTIDO

1. Datos de poboación
2. Contratación
3. Paro rexistrado
4. Afiliacións á Seguridade Social
5. Perfil das persoas demandantes e contratadas

XUNTA DE GALICIA



## 1. DATOS DE POBOACIÓN

### HABITANTES

	2017	2016	% Variación 2017/2016
Arbo	2.711	2.770	-2,13
Cañiza, A	5.233	5.234	-0,02
Covelo	2.505	2.528	-0,91
Crecente	2.082	2.131	-2,30
<b>A Paradanta</b>	<b>12.531</b>	<b>12.663</b>	<b>-1,04</b>

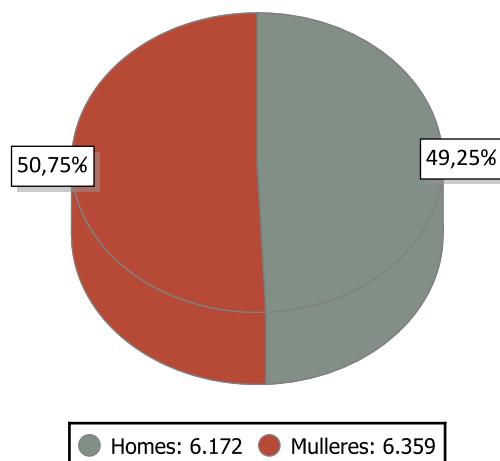

### INDICADORES DE POBOACIÓN 2016

	Idade media			Índice de recambio de poboación activa	Índice de envellecemento
	Homes	Mulleres	Total		
A Paradanta	50,8	54,3	52,6	229,8	318,3

### POBOACIÓN ESTRANXEIRA E MOVEMENTOS MIGRATORIOS

	2017			2016			Saldo migratorio
	Poboación estranxeira	% de poboación estranxeira sobre o total da poboación	Emigración interna	Emigración externa	Inmigración interna	Inmigración externa	
A Paradanta	255	2,03	366	85	414	99	62

#### DEFINICIÓNS

##### Idade media no 1 de xaneiro

Media aritmética das idades dos individuos que compoñen unha poboación.

##### Índice de recambio da poboación en idade activa

Relación entre a poboación entre 60 e 64 anos e a poboación entre 15 e 19 anos. Mide a capacidade dunha poboación para substituír os individuos que se van xubilando.

##### Índice de envellecemento

Relación entre a poboación maior de 64 anos e a poboación menor de 20 anos.

##### Emigración

Para un ámbito xeográfico determinado é aquela migración que ten orixe nese ámbito e destino fóra deste ámbito. Fálase de emigración interna cando o destino é outro concello de Galicia e emigración externa cando o destino é outro concello do resto de España ou o estranxeiro.

##### Inmigración

Para un ámbito xeográfico determinado é aquela migración con destino neste ámbito e orixe fóra deste. Fálase de inmigración interna cando a orixe é outro concello de Galicia e inmigración externa cando a orixe é outro concello de España ou o estranxeiro.

##### Saldo migratorio

Para cada ámbito territorial, é a diferenza entre o número de inmigracións e o número de emigracións. Se é positivo indica que as entradas de poboación superan as saídas e se é negativo o contrario.

## 2. CONTRATACIÓN <sup>1</sup>

### CONTRATOS A PARADANTA 2017

	Homes	Mulleres	Total	Variación 2017/16
A Paradanta	1.061	1.178	2.239	4,29

### EVOLUCIÓN ANUAL DA CONTRATACIÓN

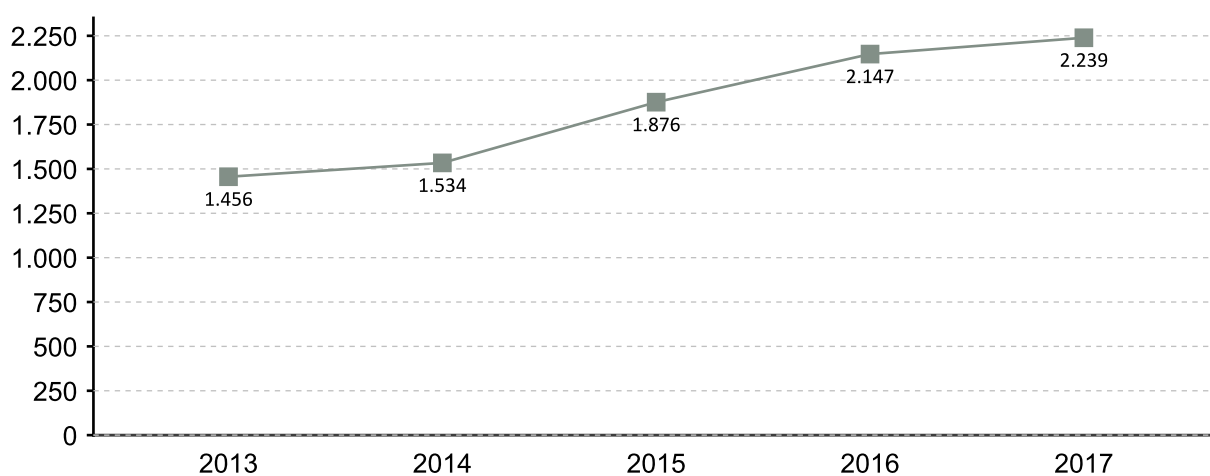

### EVOLUCIÓN MENSUAL DA CONTRATACIÓN 2017

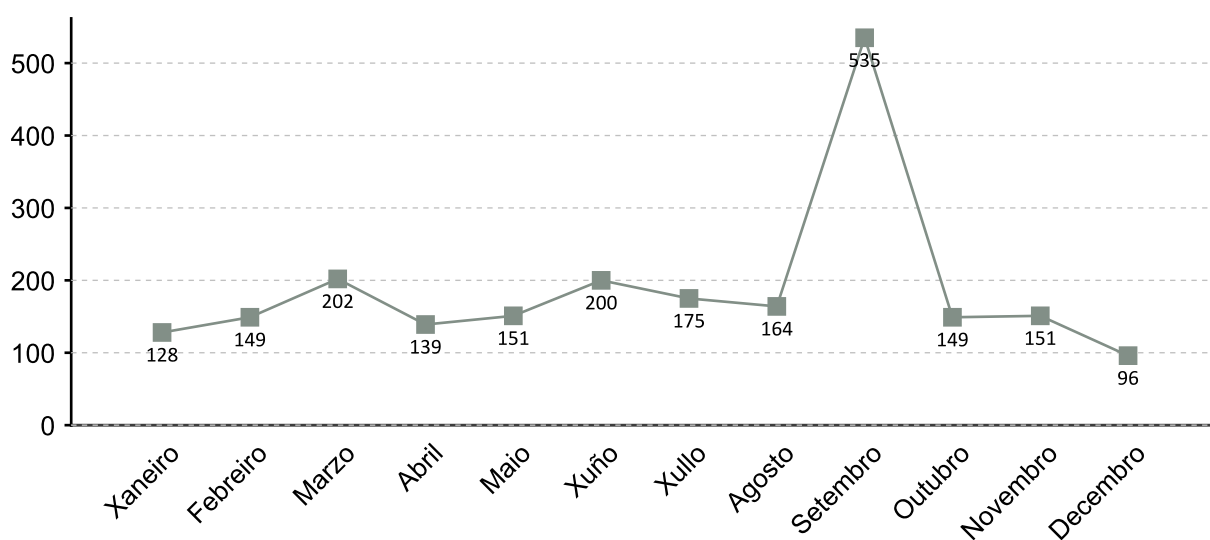

1. A fonte estatística utilizada para a elaboración dos seguintes apartados é a do Servizo Público de Emprego de Galicia

### CONTRATACIÓN POR SEXO 2017

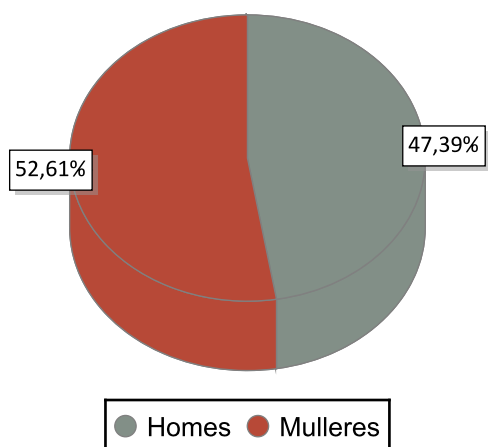

### VARIACIÓN PORCENTUAL 2017-2016

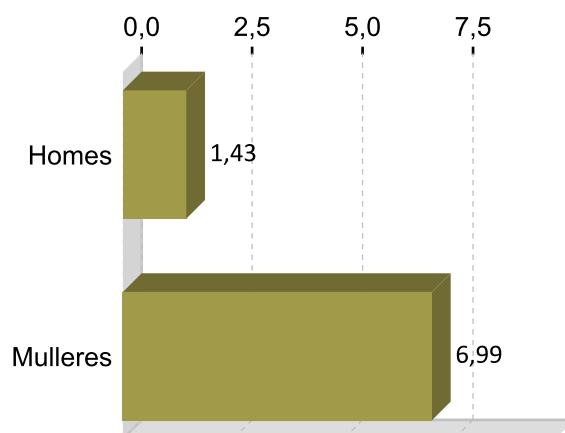

### CONTRATACIÓN POR IDADE 2017

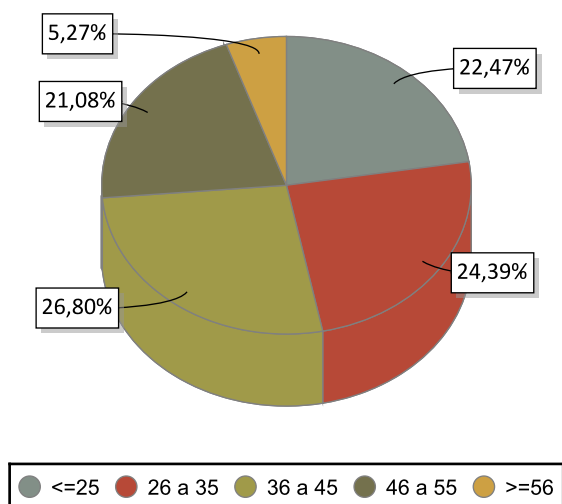

### VARIACIÓN PORCENTUAL 2017-2016

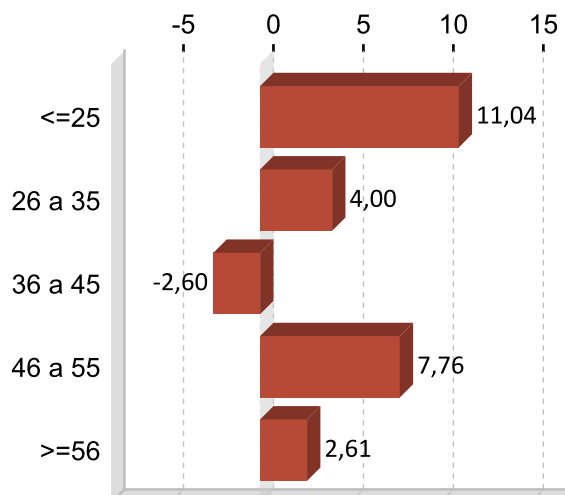

### CONTRATACIÓN POR NIVEL FORMATIVO 2017

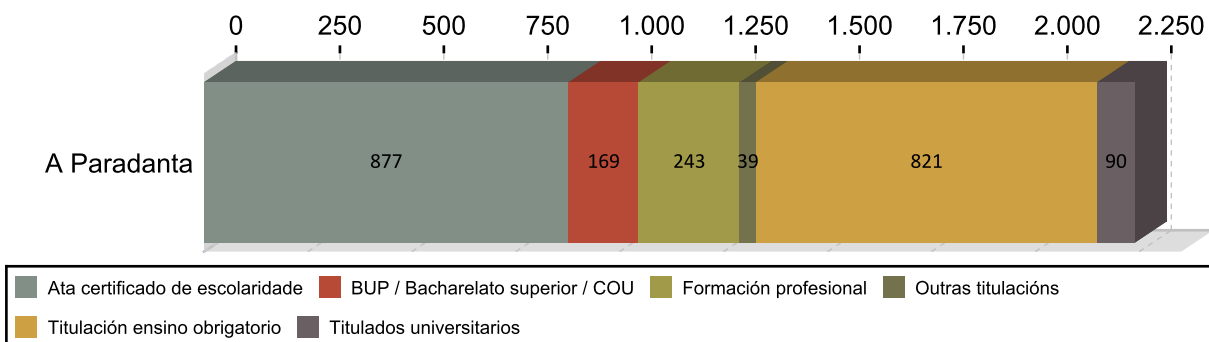

## CONTRATACIÓN POR TIPOLOXÍA E PORCENTAXE 2017

Tipo de contrato	A Paradanta	Porcentaxe
Indefinido	93	4,15
Indefinido tempo parcial	53	2,37
Outros	59	2,64
Prácticas/Formación	17	0,76
Temporal	1.169	52,21
Temporal tempo parcial	848	37,87
<b>Total</b>	<b>2.239</b>	<b>100</b>

## PORCENTAXE DE CONTRATACIÓN INDEFINIDA E RESTANTE POR SEXO 2017

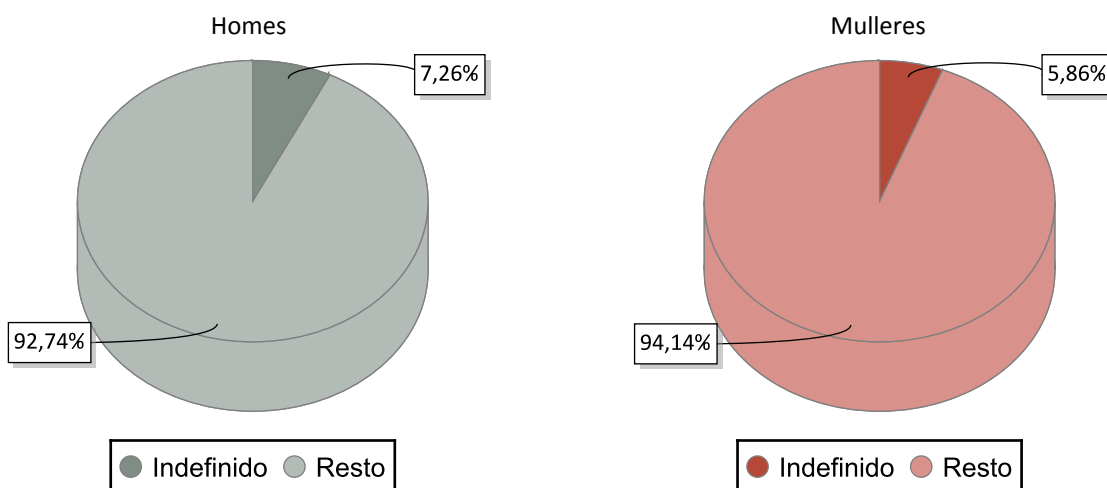

## CONTRATACIÓN NOS GRANDES SECTORES DE ACTIVIDADE E SEXO 2017

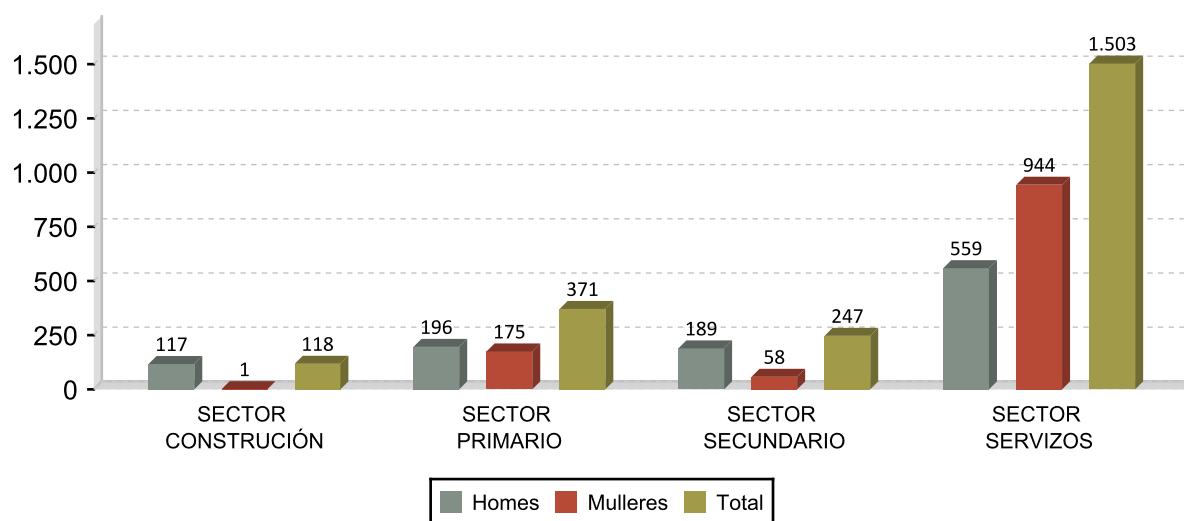

## DEZ ACTIVIDADES ECONÓMICAS CON MAIOR PORCENTAXE DE CONTRATOS 2017

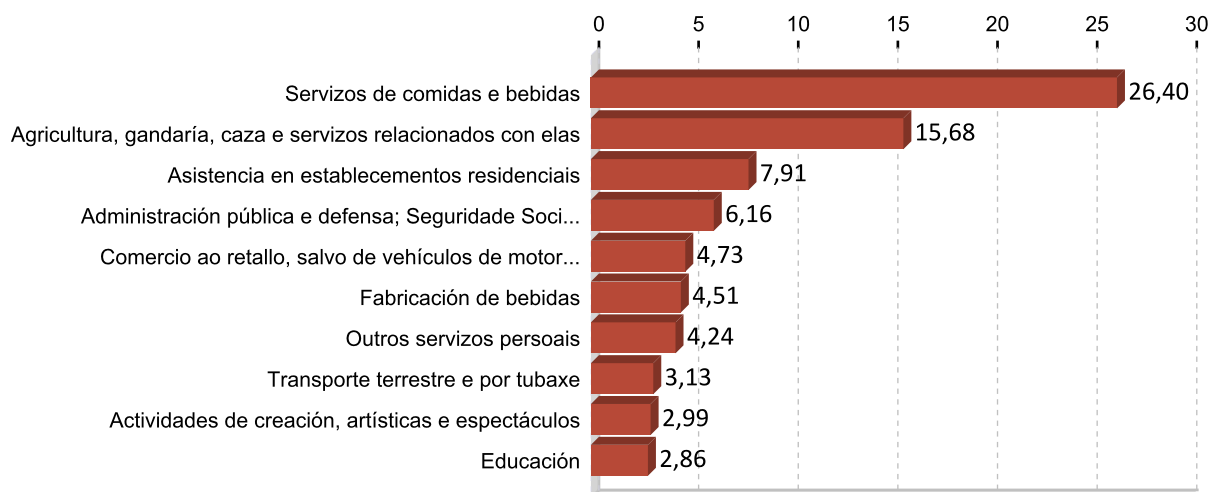

## OCUPACIÓNS CON MAIOR NÚMERO DE CONTRATOS E SEXO 2017

OCUPACIÓN	Total	%
CAMAREIROS ASALARIADOS	488	21,80
PEÓNS AGRÍCOLAS (AGÁS EN HORTAS, INVERNADOIROS, VIVEIROS E XARDÍNS)	294	13,13
TRABALLADORES DOS COIDADOS ÁS PERSOAS EN SERVIZOS DE SAÚDE NON	112	5,00
EMPREGADOS ADMINISTRATIVOS SEN TAREFAS DE ATENCIÓN AO PÚBLICO NON	93	4,15
PERSOAL DE LIMPEZA DE OFICINAS, HOTEIS E OUTROS ESTABLECEMENTOS	86	3,84
PEÓNS DAS INDUSTRIAS MANUFACTUREIRAS	83	3,71
COCIÑEIROS ASALARIADOS	75	3,35
CONDUTORES ASALARIADOS DE CAMIÓN	67	2,99
COMPOSITORES, MÚSICOS E CANTANTES	66	2,95
VENDEDORES EN TENDAS E ALMACÉNS	64	2,86

OCUPACIÓN	Homes	%
CAMAREIROS ASALARIADOS	179	16,87
PEÓNS AGRÍCOLAS (AGÁS EN HORTAS, INVERNADOIROS, VIVEIROS E XARDÍNS)	157	14,80
CONDUTORES ASALARIADOS DE CAMIÓN	66	6,22
EMPREGADOS DE POMPAS FÚNEBRES E EMBALSAMADORES	55	5,18
COMPOSITORES, MÚSICOS E CANTANTES	51	4,81

OCUPACIÓN	Mulleres	%
CAMAREIROS ASALARIADOS	309	26,23
PEÓNS AGRÍCOLAS (AGÁS EN HORTAS, INVERNADOIROS, VIVEIROS E XARDÍNS)	137	11,63
TRABALLADORES DOS COIDADOS ÁS PERSOAS EN SERVIZOS DE SAÚDE NON	112	9,51
PERSOAL DE LIMPEZA DE OFICINAS, HOTEIS E OUTROS ESTABLECEMENTOS	74	6,28
COCIÑEIROS ASALARIADOS	65	5,52

### 3. PARO REXISTRADO <sup>1</sup>

#### PARO REXISTRADO A PARADANTA 2017

	Homes	Mulleres	Total	Variación 2017/16
A Paradanta	517	487	1.004	-11,23

#### EVOLUCIÓN ANUAL DO PARO REXISTRADO

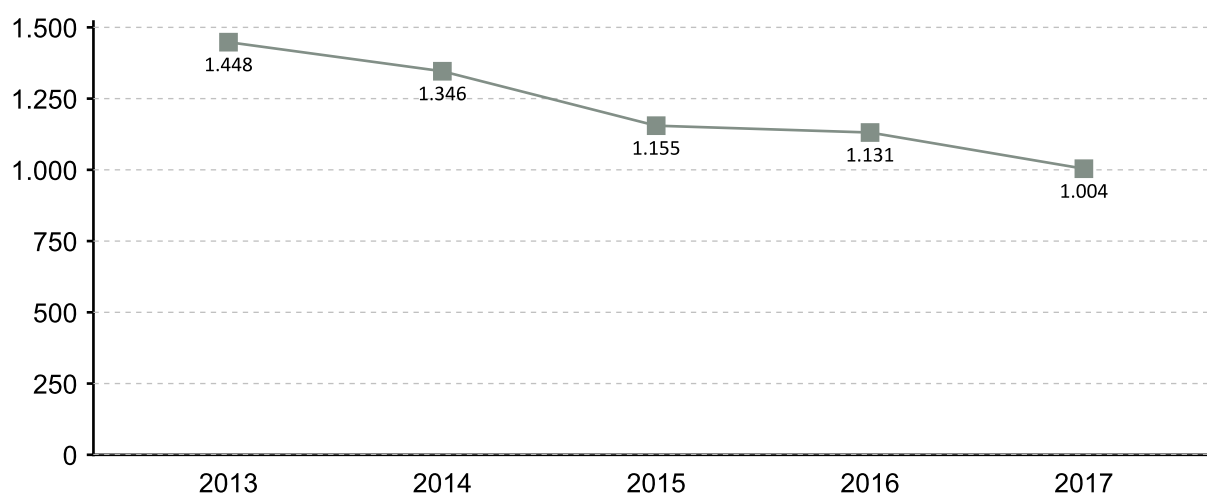

#### EVOLUCIÓN MENSUAL DO PARO REXISTRADO 2017

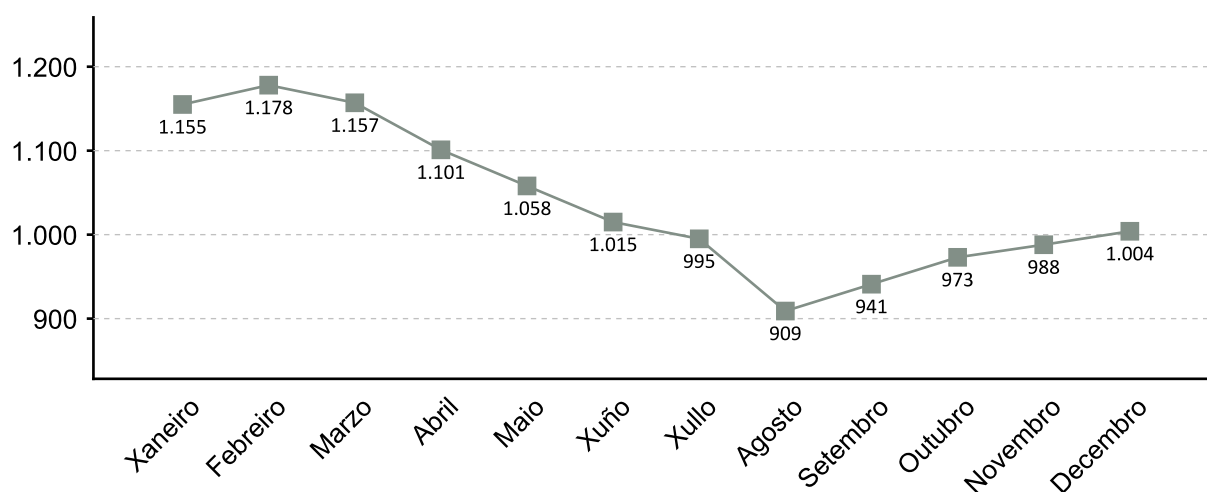

1. A fonte estatística utilizada para a elaboración dos seguintes apartados é a do Servizo Público de Emprego de Galicia

### PARO REXISTRADO POR SEXO 2017 VARIACIÓN PORCENTUAL 2017-2016

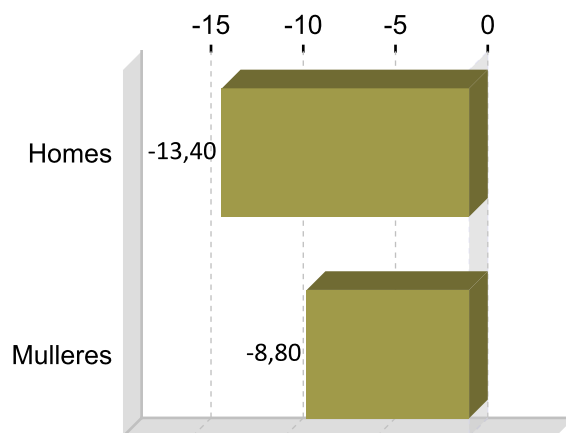
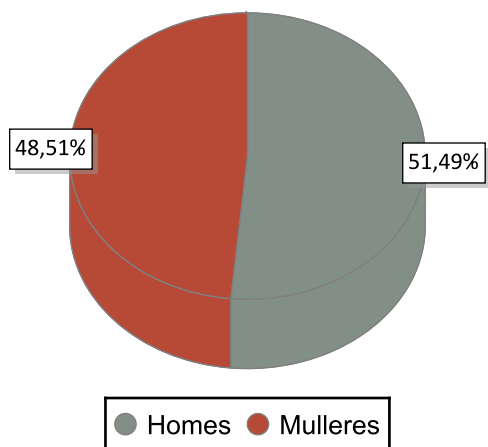

### PARO REXISTRADO POR IDADE 2017 VARIACIÓN PORCENTUAL 2017-2016

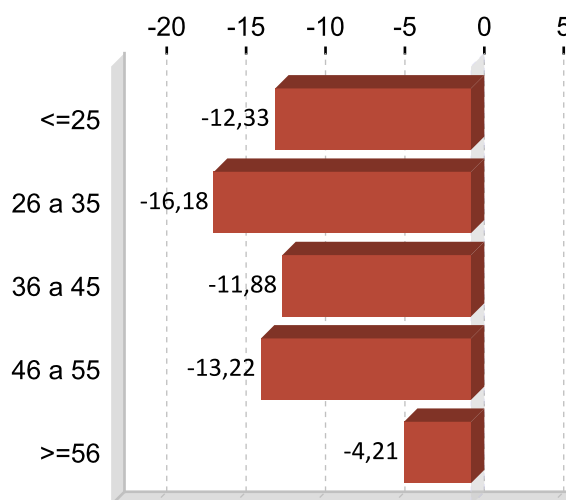
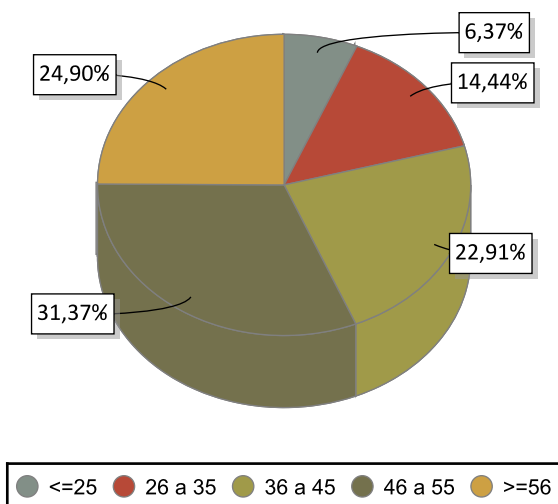

### PARO REXISTRADO POR NIVEL FORMATIVO 2017

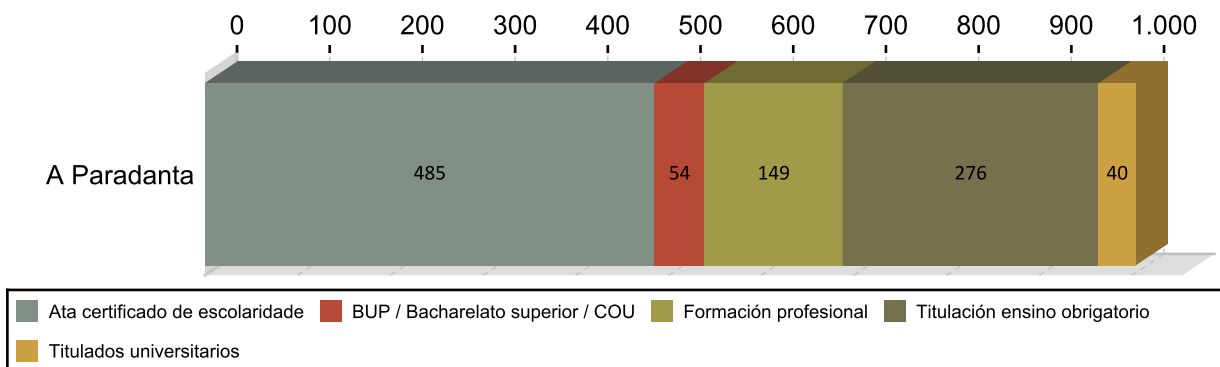

## ANTIGÜIDADE NA DEMANDA 2017

	Homes	% H.	Mulleres	% M.	Total	% T.
<= 1 mes	52	10,06	39	9,06	91	9,06
de 1 a 3 meses	107	20,70	92	19,82	199	19,82
de 3 a 6 meses	65	12,57	81	14,54	146	14,54
de 6 a 12 meses	59	11,41	62	12,05	121	12,05
de 12 a 24 meses	82	15,86	87	16,83	169	16,83
máis de 24 meses	152	29,40	126	27,69	278	27,69
<b>Total</b>	<b>517</b>	<b>100</b>	<b>487</b>	<b>100</b>	<b>1.004</b>	<b>100</b>

## PARO R. POR SECTORES 2017

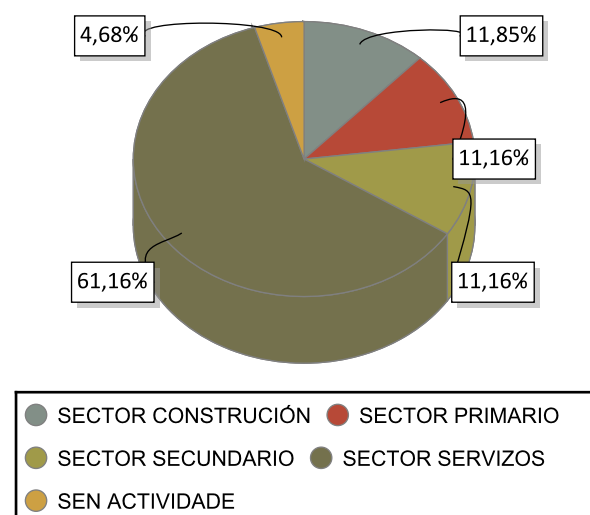

## VARIACIÓN PORCENTUAL 2017-2016

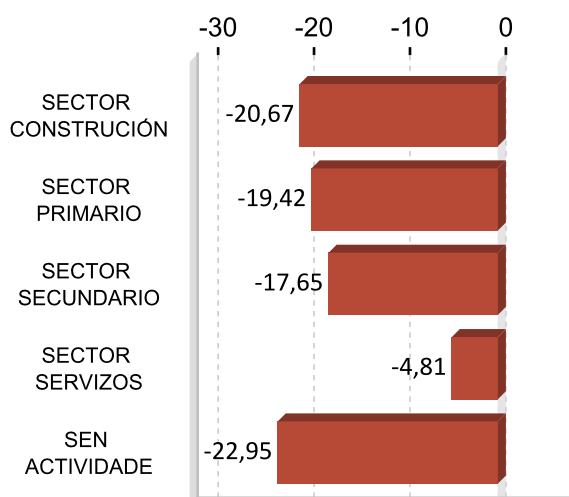

## ACTIVIDADES ECONÓMICAS CON MAIOR PORCENTAXE DE PARO REXISTRADO 2017

ACTIVIDADE ECONÓMICA	A Paradanta	%
Administración pública e defensa; Seguridade Social obrigatoria	199	19,82
Servizos de comidas e bebidas	89	8,86
Agricultura, gandería, caza e servizos relacionados con elas	83	8,27
Comercio ao retallo, salvo de vehículos de motor e motocicletas	58	5,78
Actividades relacionadas co emprego	53	5,28
Actividades de construción especializada	53	5,28
Construción de edificios	49	4,88
Sen emprego anterior	47	4,68
Asistencia en establecementos residenciais	34	3,39
Silvicultura e explotación forestal	29	2,89

## OCUPACIÓNS MÁIS DEMANDADAS. TOTAL XERAL E SEXO 2017

OCUPACIÓN	Total	%
PERSOAL DE LIMPEZA OU LIMPADOR , EN XERAL	349	7,83
PEÓNS DE HORTICULTURA, XARDINERÍA	195	4,37
PEÓNS DE OBRAS PUBLICAS, EN XERAL	190	4,26
DEPENDENTES DE COMERCIO, EN XERAL	189	4,24
PEÓNS DA CONSTRUCCIÓN DE EDIFICIOS	179	4,01
PEÓNS DA INDUSTRIA MANUFACTUREIRA, EN XERAL	174	3,90
PEÓNS FORESTAIS	169	3,79
ALBANEIS	165	3,70
CAMAREIROS, EN XERAL	102	2,29
VARREDORES	97	2,17

OCUPACIÓN	Homes	%
PEÓNS DA CONSTRUCCIÓN DE EDIFICIOS	158	6,81
ALBANEIS	158	6,81
PEÓNS DE OBRAS PUBLICAS, EN XERAL	145	6,25
PEÓNS FORESTAIS	131	5,65
PEÓNS DE HORTICULTURA, XARDINERÍA	106	4,57

OCUPACIÓN	Mulleres	%
PERSOAL DE LIMPEZA OU LIMPADOR , EN XERAL	295	13,79
DEPENDENTES DE COMERCIO, EN XERAL	169	7,90
PEÓNS DA INDUSTRIA MANUFACTUREIRA, EN XERAL	96	4,49
PEÓNS DE HORTICULTURA, XARDINERÍA	89	4,16
EMPREGADOS ADMINISTRATIVOS, EN XERAL	79	3,69

Nota: Un mesmo parado pode solicitar ata seis ocupacións distintas nas que desexa traballar, nesta táboa téñense en conta todas as ocupacións demandadas polos parados.

## 4. AFILIACIÓNS Á SEGURIDADE SOCIAL

### AFILIACIÓNS A PARADANTA 2017

	Total	Variación
A	2.276	3,22

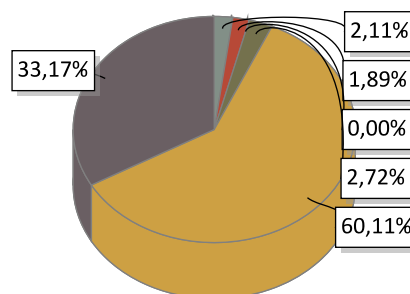

AGRARIO: 48	MAR: 43	CARBON: 0	HOGAR: 62
GENERAL: 1.368	AUTONOMOS: 755		

### EVOLUCIÓN ANUAL DA AFILIACIÓN DE TRABALLADORES

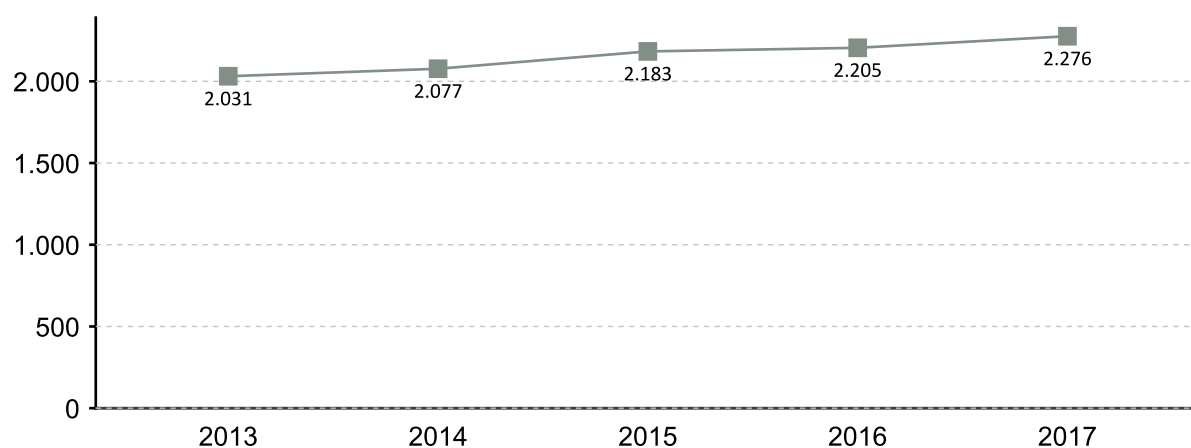

### EVOLUCIÓN MENSUAL DAS AFILIACIÓNS. 2017

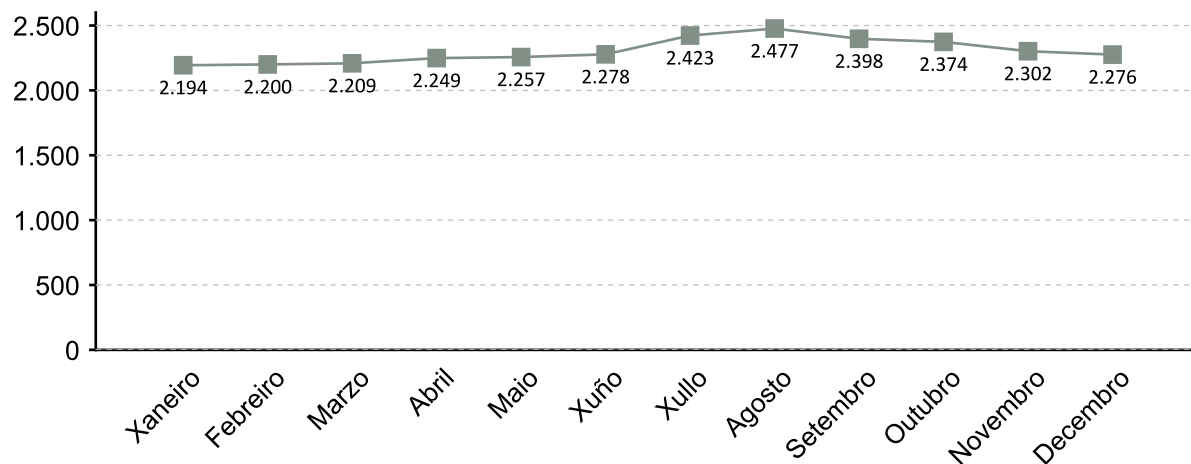

A fonte estatística utilizada para a elaboración deste apartado é a Tesouraría Xeral da Seguridade Social. Datos de afiliacións rexistradas a último día do ano. Para o gráfico de evolución tómase de referencia o último día do mes

### AFILIACIÓNS POR SECTOR 2017

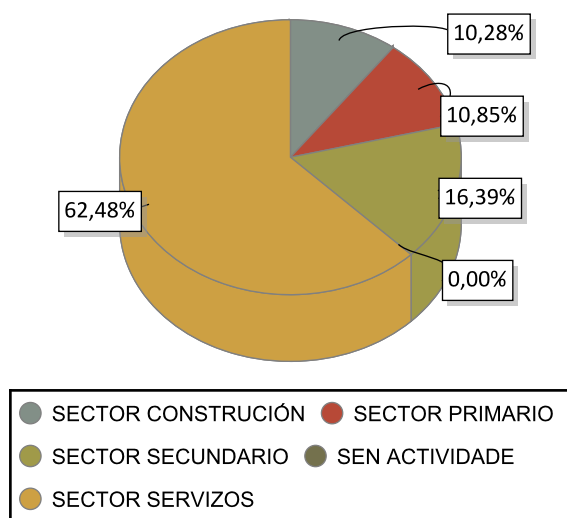

### VARIACIÓN PORCENTUAL 2017-2016

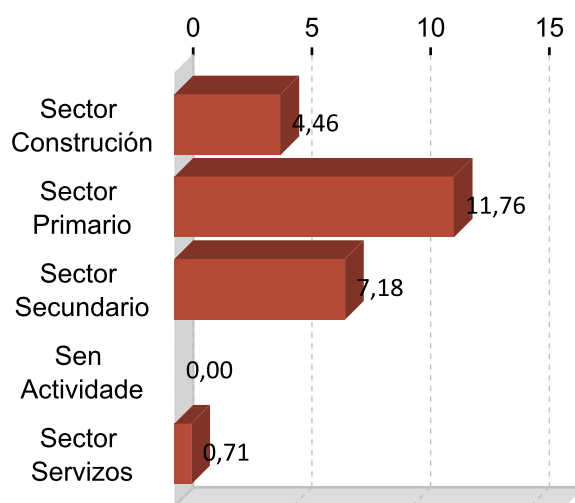

### DEZ ACTIVIDADES ECONÓMICAS CON MAIOR PORCENTAXE DE AFILIACIÓN 2017

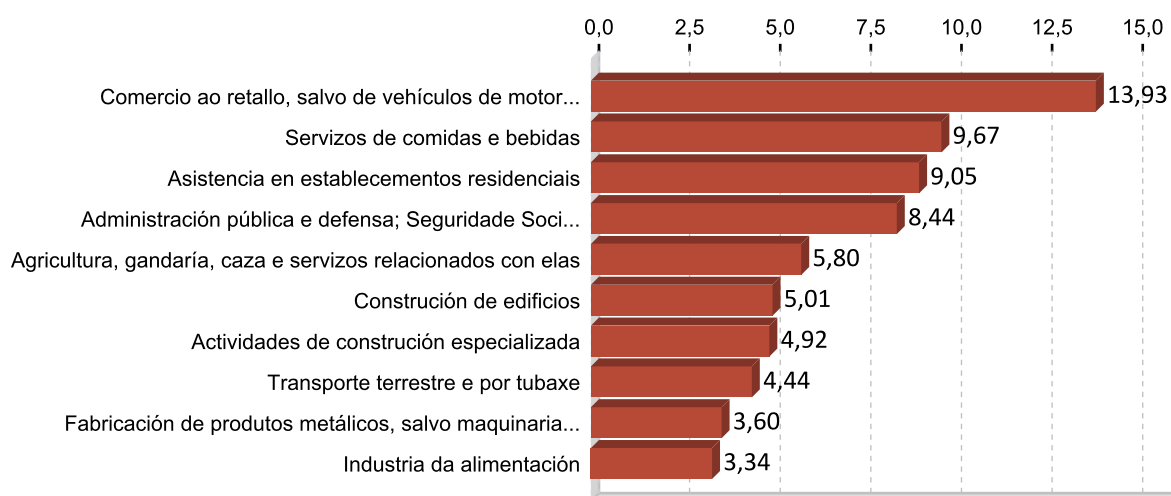

## 5. PERFIL DAS PERSOAS DEMANDANTES E CONTRATADAS EN A PARADANTA 2017

### Paro

Sexo: home

Idade: 46 a 55

Nivel formativo:  
ata certificado de escolaridade

Antigüidade na demanda:  
máis de 24 meses

Actividade económica de procedencia:  
administración pública e defensa;  
seguridade social obrigatoria

Ocupación máis demandada:  
persoal de limpeza ou limpador , en xeral

### Contratos

Sexo: muller

Idade: 36 a 45

Nivel formativo:  
ata certificado de escolaridade

Tipoloxía: temporal

Actividade económica:  
servizos de comidas e bebidas

Ocupación:  
camareiros asalariados

Nota: O perfil está elaborado co resultado dos valores máximos obtidos dentro de cada variable.

# FICHAS COMARCAIS DO MERCADO LABORAL GALEGO

## Pontevedra

Provincia: Pontevedra

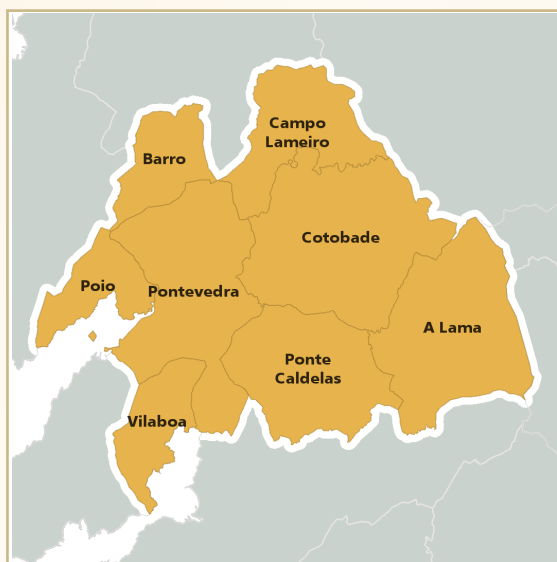

2018

### CONTIDO

1. Datos de poboación
2. Contratación
3. Paro rexistrado
4. Afiliacións á Seguridade Social
5. Perfil das persoas demandantes e contratadas

XUNTA DE GALICIA



## 1. DATOS DE POBOACIÓN

### HABITANTES

	2017	2016	% Variación 2017/2016
Barro	3.699	3.746	-1,25
Campo Lameiro	1.867	1.894	-1,43
Cerdedo-Cotobade	6.107	-	
Cotobade	-	4.290	
Lama, A	2.478	2.587	-4,21
Poio	16.871	16.901	-0,18
Ponte Caldelas	5.562	5.573	-0,20
Pontevedra	82.671	82.549	0,15
Vilaboa	6.023	6.043	-0,33
<b>Pontevedra</b>	<b>125.278</b>	<b>123.583</b>	<b>1,37</b>

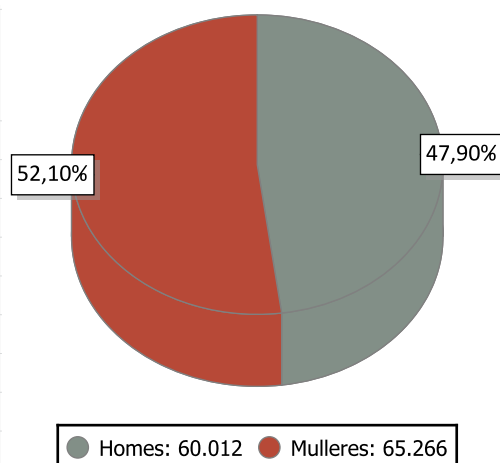

### INDICADORES DE POBOACIÓN 2016

	Idade media			Índice de recambio de poboación activa	Índice de envellecemento
	Homes	Mulleres	Total		
Pontevedra	42,3	45,8	44,1	138,5	112,5

### POBOACIÓN ESTRANXEIRA E MOVEMENTOS MIGRATORIOS

	2017			2016			Saldo migratorio
	Poboación estranxeira	% de poboación estranxeira sobre o total da poboación	Emigración interna	Emigración externa	Inmigración interna	Inmigración externa	
Pontevedra	3.717	2,97	3.003	1.425	3.227	1.454	253

#### DEFINICIÓNS

##### Idade media no 1 de xaneiro

Media aritmética das idades dos individuos que compoñen unha poboación.

##### Índice de recambio da poboación en idade activa

Relación entre a poboación entre 60 e 64 anos e a poboación entre 15 e 19 anos. Mide a capacidade dunha poboación para substituír os individuos que se van xubilando.

##### Índice de envellecemento

Relación entre a poboación maior de 64 anos e a poboación menor de 20 anos.

##### Emigración

Para un ámbito xeográfico determinado é aquela migración que ten orixe nese ámbito e destino fóra deste ámbito. Fálase de emigración interna cando o destino é outro concello de Galicia e emigración externa cando o destino é outro concello do resto de España ou o estranxeiro.

##### Inmigración

Para un ámbito xeográfico determinado é aquela migración con destino neste ámbito e orixe fóra deste. Fálase de inmigración interna cando a orixe é outro concello de Galicia e inmigración externa cando a orixe é outro concello de España ou o estranxeiro.

##### Saldo migratorio

Para cada ámbito territorial, é a diferenza entre o número de inmigracións e o número de emigracións. Se é positivo indica que as entradas de poboación superan as saídas e se é negativo o contrario.

**FONTE: Instituto Galego de Estatística. IGE.**

Nota: A partir do 1 de xaneiro de 2017 os datos de poboación da comarca de Pontevedra inclúen aos do concello de Cerdedo-Cotobade, resultado da fusión dos concellos de Cerdedo (pertencente ata esa data á comarca de Tabairós-Terra de Montes) e Cotobade.

Pero no referido aos bloques temáticos de contratos, paro e afiliación a Seguridade Social, seguimos incluíndo a Cerdedo na comarca de Tabairós-Terra de Montes.

## 2. CONTRATACIÓN <sup>1</sup>

### CONTRATOS PONTEVEDRA 2017

	Homes	Mulleres	Total	Variación 2017/16
Pontevedra	21.314	21.654	42.968	6,32

### EVOLUCIÓN ANUAL DA CONTRATACIÓN

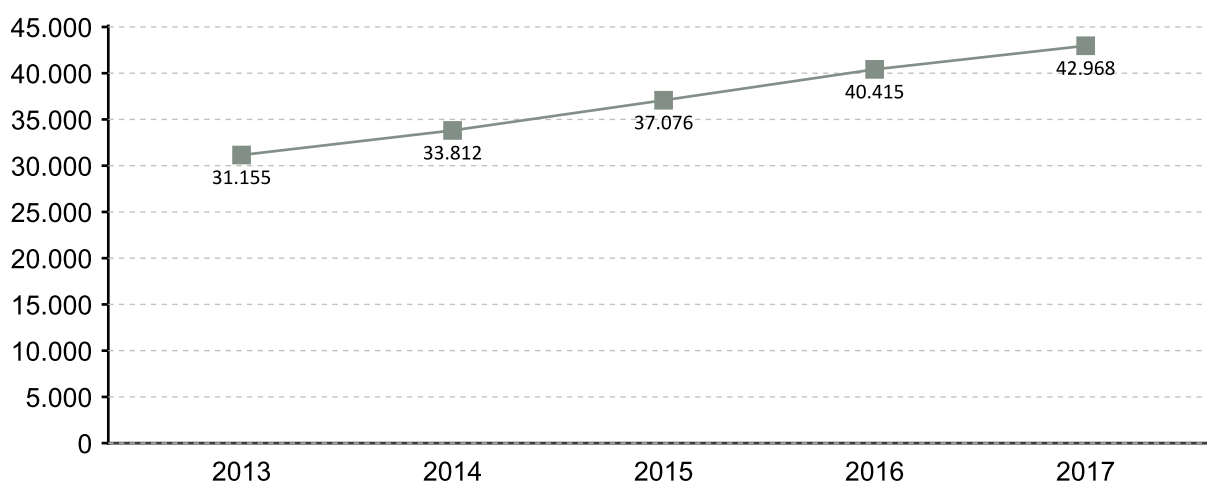

### EVOLUCIÓN MENSUAL DA CONTRATACIÓN 2017

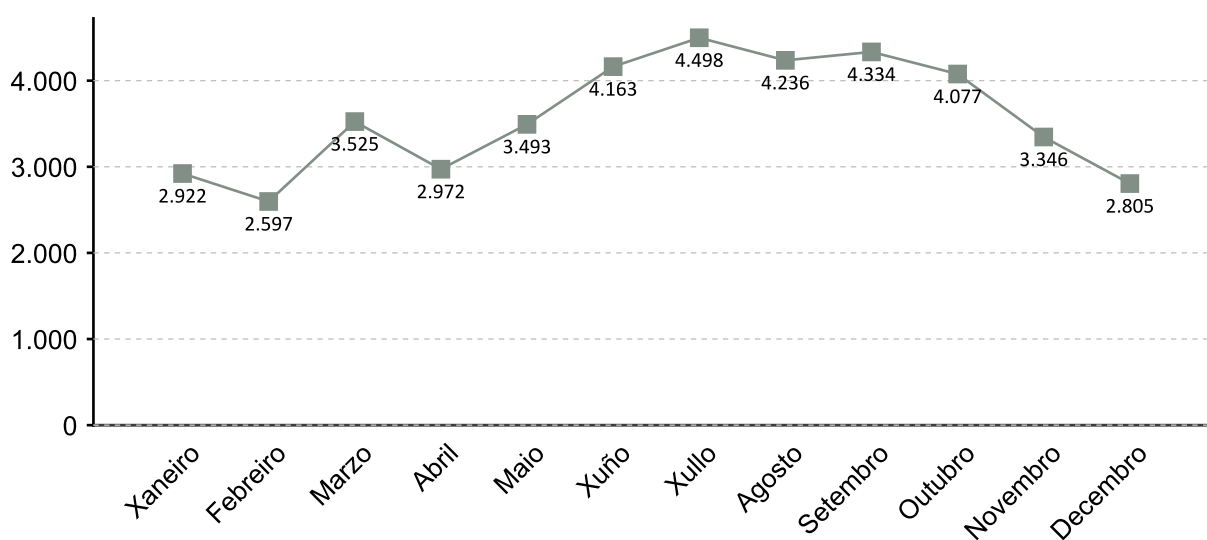

1. A fonte estatística utilizada para a elaboración dos seguintes apartados é a do Servizo Público de Emprego de Galicia

### CONTRATACIÓN POR SEXO 2017

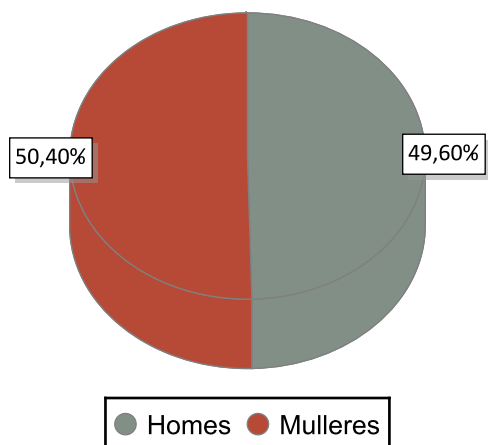

### VARIACIÓN PORCENTUAL 2017-2016

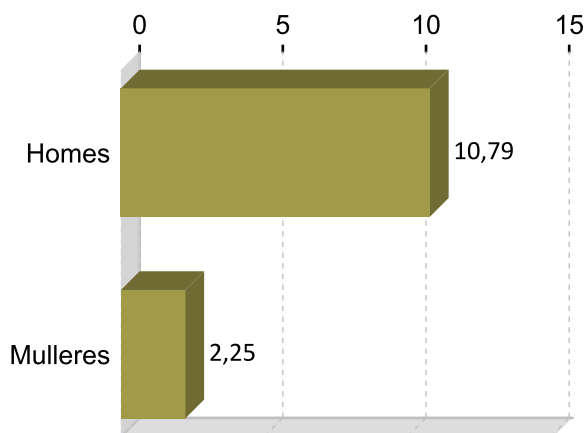

### CONTRATACIÓN POR IDADE 2017

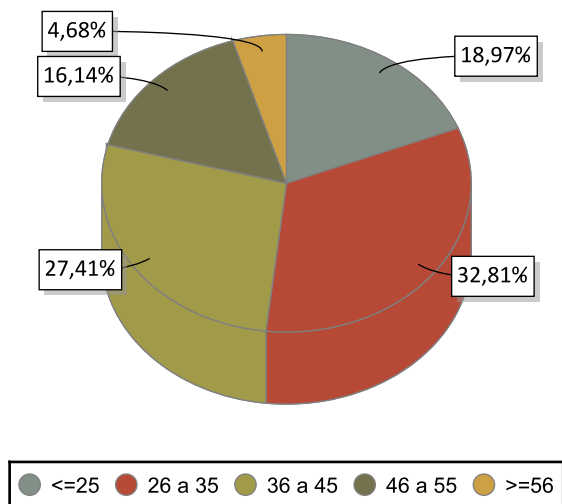

### VARIACIÓN PORCENTUAL 2017-2016

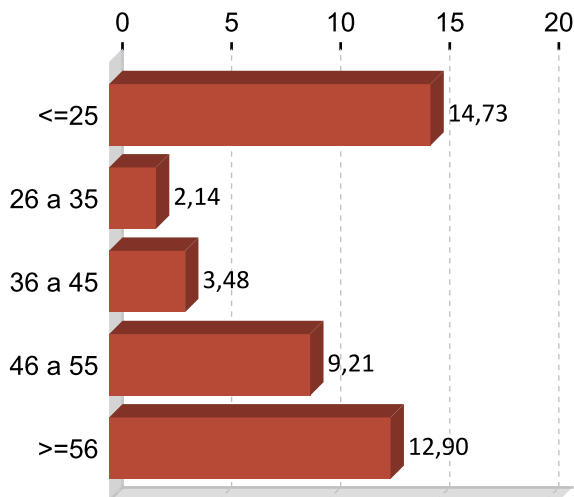

### CONTRATACIÓN POR NIVEL FORMATIVO 2017

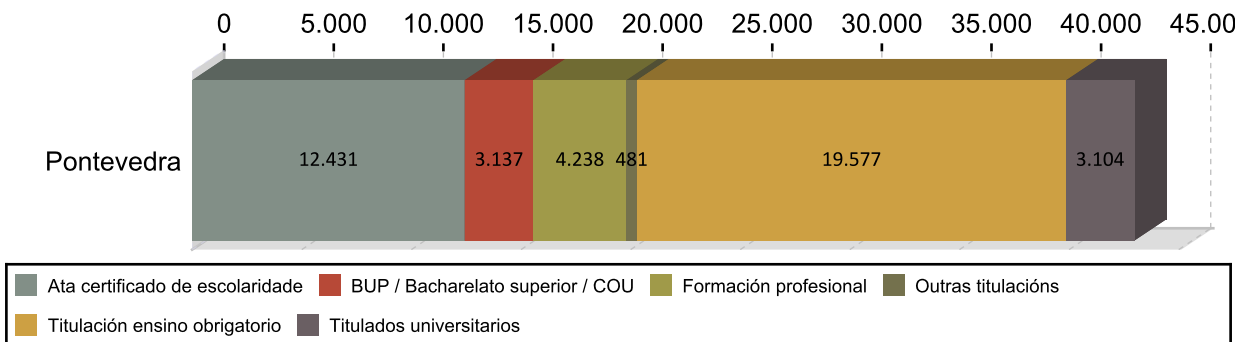

### CONTRATACIÓN POR TIPOLOXÍA E PORCENTAXE 2017

Tipo de contrato	Pontevedra	Porcentaxe
Indefinido	2.273	5,29
Indefinido tempo parcial	1.294	3,01
Outros	631	1,47
Prácticas/Formación	364	0,85
Temporal	22.897	53,29
Temporal tempo parcial	15.509	36,09
<b>Total</b>	<b>42.968</b>	<b>100</b>

### PORCENTAXE DE CONTRATACIÓN INDEFINIDA E RESTANTE POR SEXO 2017

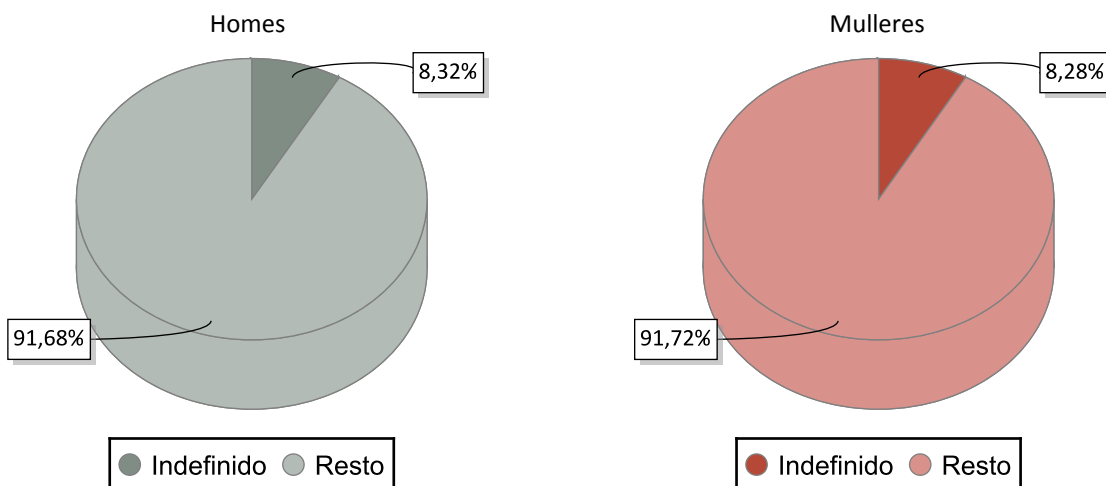

### CONTRATACIÓN NOS GRANDES SECTORES DE ACTIVIDADE E SEXO 2017

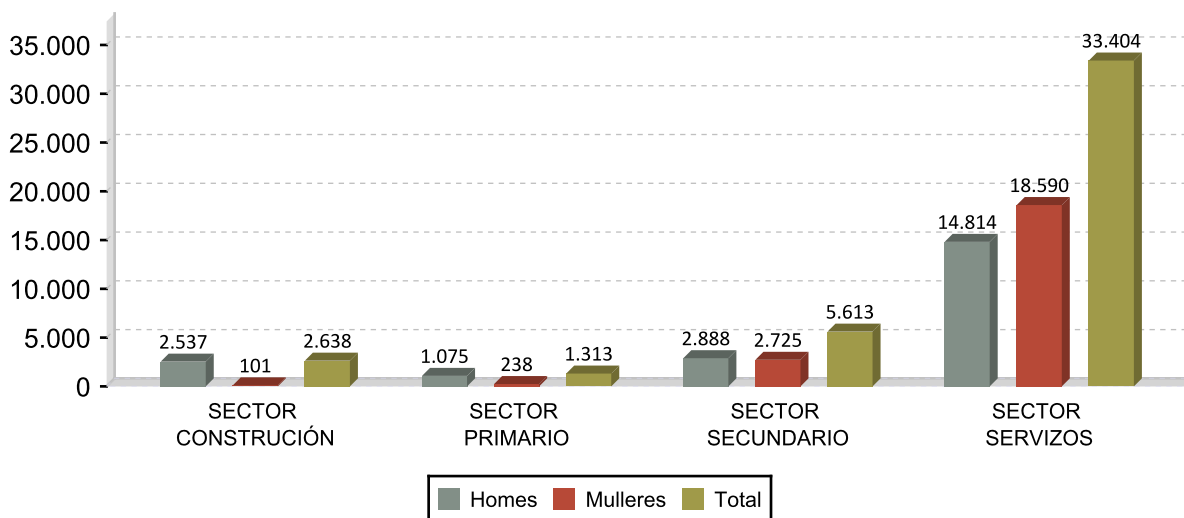

## DEZ ACTIVIDADES ECONÓMICAS CON MAIOR PORCENTAXE DE CONTRATOS 2017

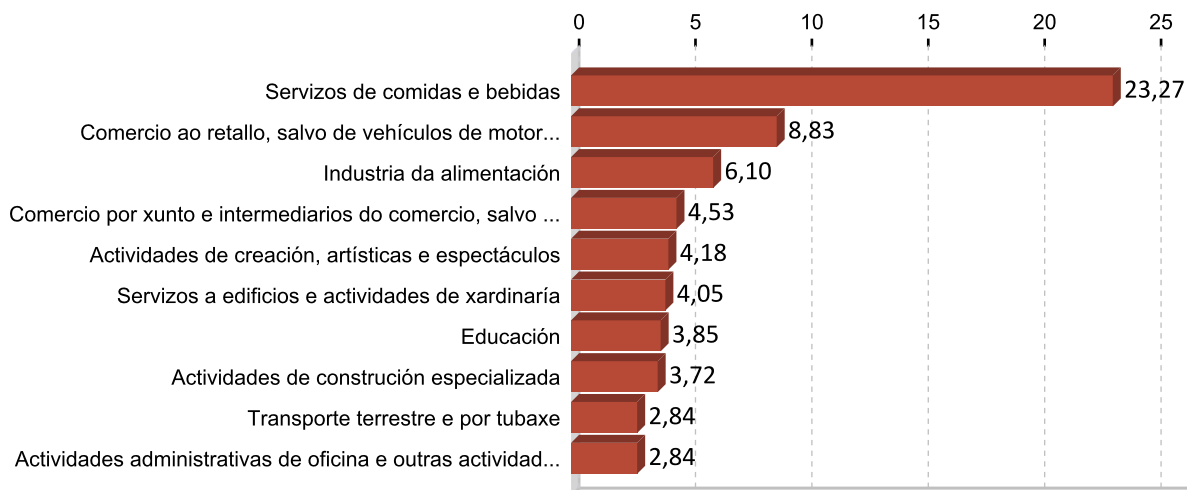

## OCUPACIÓN CON MAIOR NÚMERO DE CONTRATOS E SEXO 2017

OCUPACIÓN	Total	%
CAMAREIROS ASALARIADOS	7.561	17,60
VENDEDORES EN TENDAS E ALMACÉNS	3.170	7,38
PEÓNS DAS INDUSTRIAS MANUFACTUREIRAS	2.767	6,44
PERSOAL DE LIMPEZA DE OFICINAS, HOTEIS E OUTROS ESTABLECEMENTOS	2.271	5,29
AXUDANTES DE COCIÑA	1.328	3,09
COMPOSITORES, MÚSICOS E CANTANTES	935	2,18
MONITORES DE ACTIVIDADES RECREATIVAS E DE ENTRETENIMENTO	934	2,17
COCIÑEIROS ASALARIADOS	864	2,01
ALBANEIS	748	1,74
PEÓNS DO TRANSPORTE DE MERCADORÍAS E DESCARGADORES	741	1,72

OCUPACIÓN	Homes	%
CAMAREIROS ASALARIADOS	3.969	18,62
PEÓNS DAS INDUSTRIAS MANUFACTUREIRAS	1.148	5,39
VENDEDORES EN TENDAS E ALMACÉNS	839	3,94
ALBANEIS	743	3,49
MONTADORES DE ESTRUTURAS METÁLICAS	730	3,42

OCUPACIÓN	Mulleres	%
CAMAREIROS ASALARIADOS	3.592	16,59
VENDEDORES EN TENDAS E ALMACÉNS	2.331	10,76
PERSOAL DE LIMPEZA DE OFICINAS, HOTEIS E OUTROS ESTABLECEMENTOS	1.932	8,92
PEÓNS DAS INDUSTRIAS MANUFACTUREIRAS	1.619	7,48
AXUDANTES DE COCIÑA	893	4,12

### 3. PARO REXISTRADO <sup>1</sup>

#### PARO REXISTRADO PONTEVEDRA 2017

	Homes	Mulleres	Total	Variación 2017/16
Pontevedra	4.027	5.054	9.081	-9,42

#### EVOLUCIÓN ANUAL DO PARO REXISTRADO

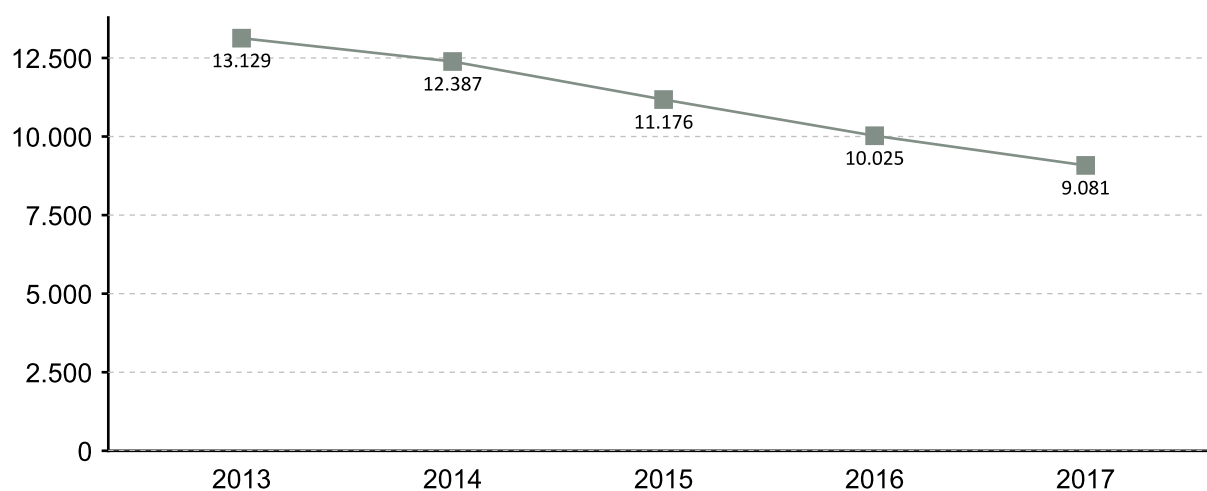

#### EVOLUCIÓN MENSUAL DO PARO REXISTRADO 2017

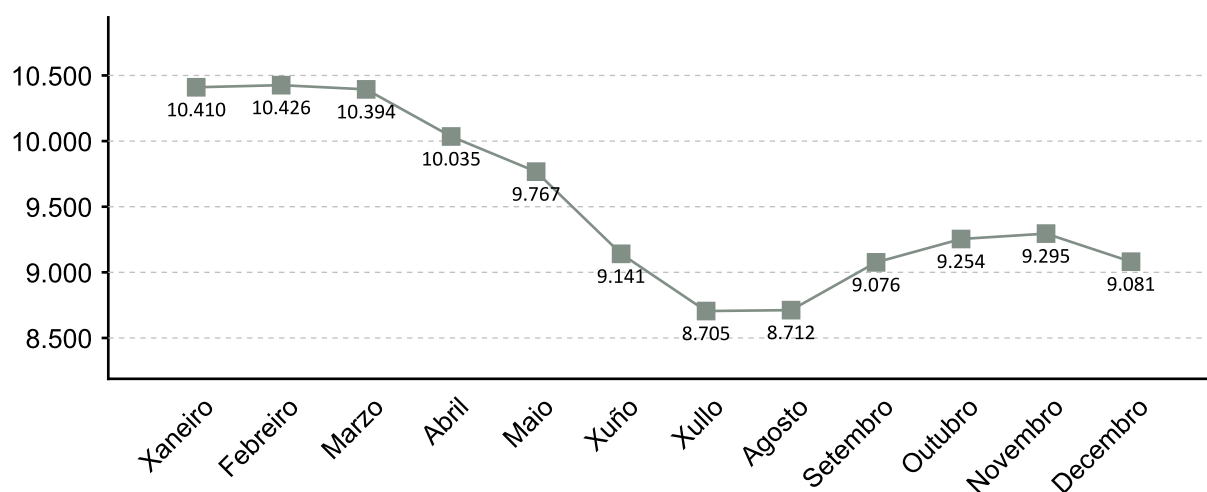

1. A fonte estatística utilizada para a elaboración dos seguintes apartados é a do Servizo Público de Emprego de Galicia

### PARO REXISTRADO POR SEXO 2017 VARIACIÓN PORCENTUAL 2017-2016

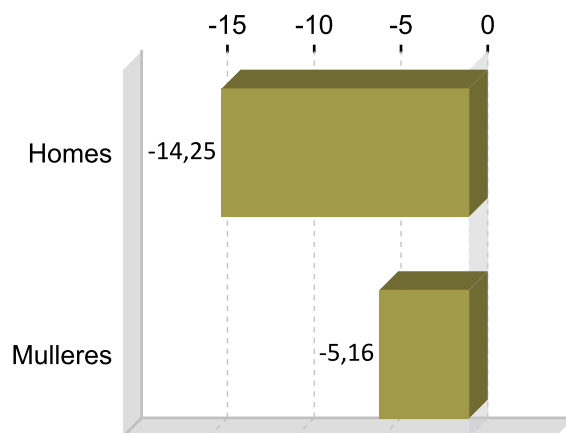
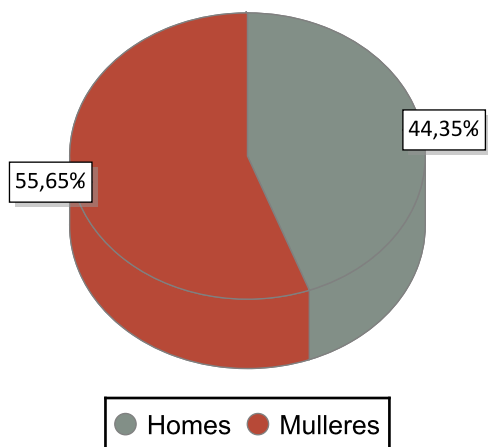

### PARO REXISTRADO POR IDADE 2017 VARIACIÓN PORCENTUAL 2017-2016

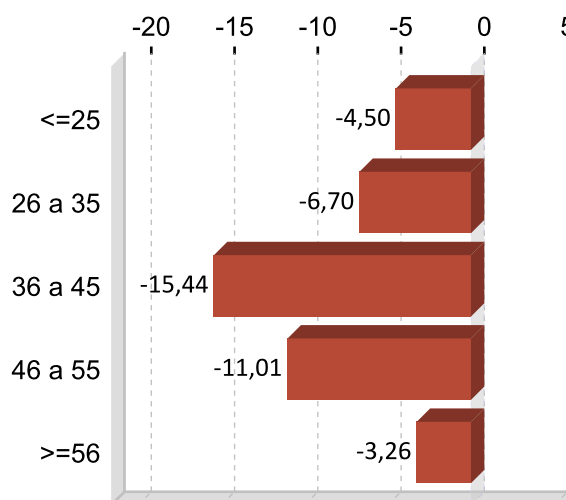
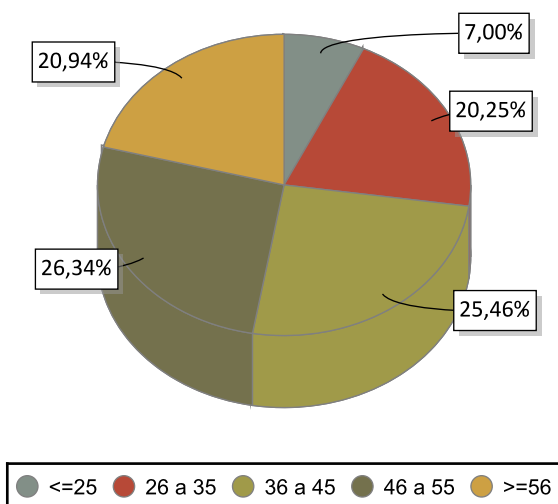

### PARO REXISTRADO POR NIVEL FORMATIVO 2017

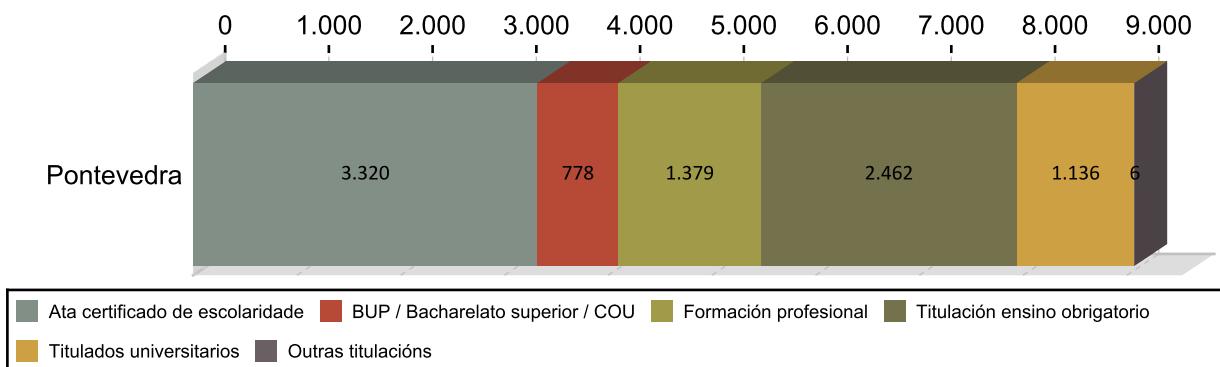

## ANTIGÜIDADE NA DEMANDA 2017

	Homes	% H.	Mulleres	% M.	Total	% T.
<= 1 mes	499	12,39	416	10,08	915	10,08
de 1 a 3 meses	778	19,32	781	17,17	1.559	17,17
de 3 a 6 meses	557	13,83	710	13,95	1.267	13,95
de 6 a 12 meses	464	11,52	713	12,96	1.177	12,96
de 12 a 24 meses	564	14,01	799	15,01	1.363	15,01
máis de 24 meses	1.165	28,93	1.635	30,83	2.800	30,83
<b>Total</b>	<b>4.027</b>	<b>100</b>	<b>5.054</b>	<b>100</b>	<b>9.081</b>	<b>100</b>

## PARO R. POR SECTORES 2017

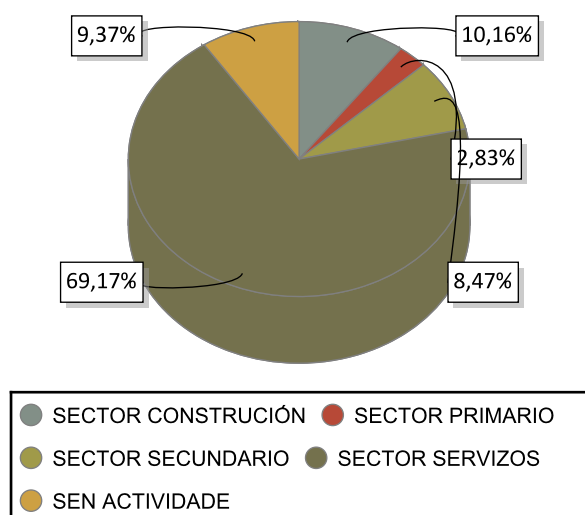

## VARIACIÓN PORCENTUAL 2017-2016

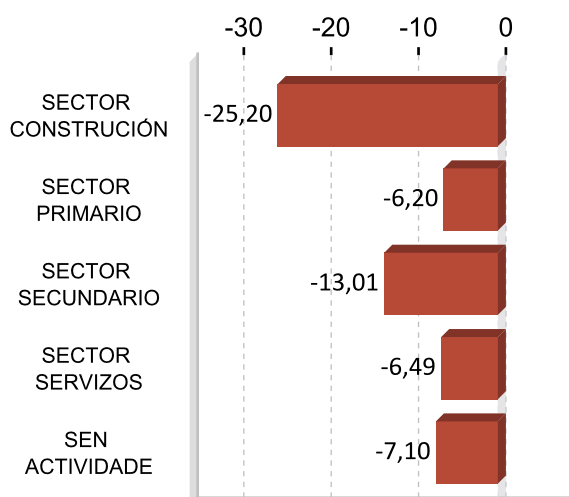

## ACTIVIDADES ECONÓMICAS CON MAIOR PORCENTAXE DE PARO REXISTRADO 2017

ACTIVIDADE ECONÓMICA	Pontevedra	%
Servizos de comidas e bebidas	1.111	12,23
Comercio ao retallo, salvo de vehículos de motor e motocicletas	887	9,77
Sen emprego anterior	851	9,37
Administración pública e defensa; Seguridade Social obrigatoria	757	8,34
Construcción de edificios	443	4,88
Actividades de construción especializada	422	4,65
Actividades relacionadas co emprego	391	4,31
Comercio por xunto e intermediarios do comercio, salvo de vehículos de motor e motocicletas	286	3,15
Servizos de aloxamento	278	3,06
Servizos a edificios e actividades de xardinaria	255	2,81

## OCUPACIÓNS MÁIS DEMANDADAS. TOTAL XERAL E SEXO 2017

OCUPACIÓN	Total	%
DEPENDENTES DE COMERCIO, EN XERAL	2.162	5,72
PERSOAL DE LIMPEZA OU LIMPADOR , EN XERAL	1.994	5,27
EMPREGADOS ADMINISTRATIVOS, EN XERAL	1.283	3,39
PEÓNS DA INDUSTRIA MANUFACTUREIRA, EN XERAL	1.178	3,12
CAMAREIROS, EN XERAL	972	2,57
PEÓNS DE OBRAS PUBLICAS, EN XERAL	960	2,54
PEÓNS FORESTAIS	930	2,46
REPOÑEDORES DE HIPERMERCADO	909	2,40
CAIXEIROS DE COMERCIO	780	2,06
PEÓNS DA CONSTRUCCIÓN DE EDIFICIOS	688	1,82

OCUPACIÓN	Homes	%
PEÓNS DE OBRAS PUBLICAS, EN XERAL	774	4,65
PEÓNS FORESTAIS	685	4,12
PEÓNS DA CONSTRUCCIÓN DE EDIFICIOS	662	3,98
CONDUTORES DE FURGONETA, ATA 3,5 T.	597	3,59
PEÓNS DA INDUSTRIA MANUFACTUREIRA, EN XERAL	575	3,46

OCUPACIÓN	Mulleres	%
DEPENDENTES DE COMERCIO, EN XERAL	1.871	8,84
PERSOAL DE LIMPEZA OU LIMPADOR , EN XERAL	1.648	7,79
EMPREGADOS ADMINISTRATIVOS, EN XERAL	998	4,72
CAIXEIROS DE COMERCIO	716	3,38
PEÓNS DA INDUSTRIA MANUFACTUREIRA, EN XERAL	603	2,85

Nota: Un mesmo parado pode solicitar ata seis ocupacións distintas nas que desexa traballar, nesta táboa téñense en conta todas as ocupacións demandadas polos parados.

## 4. AFILIACIÓNS Á SEGURIDADE SOCIAL

### AFILIACIÓNS PONTEVEDRA 2017

	Total	Variación
Pontevedra	52.805	3,40

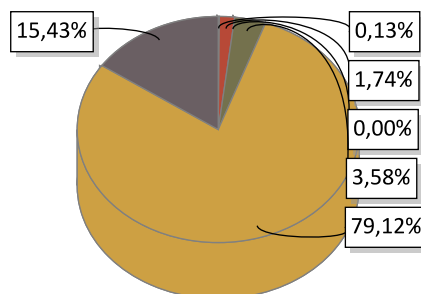

AGRARIO: 67	MAR: 919	CARBON: 0
HOGAR: 1.892	GENERAL: 41.780	AUTONOMOS: 8.147

### EVOLUCIÓN ANUAL DA AFILIACIÓN DE TRABALLADORES

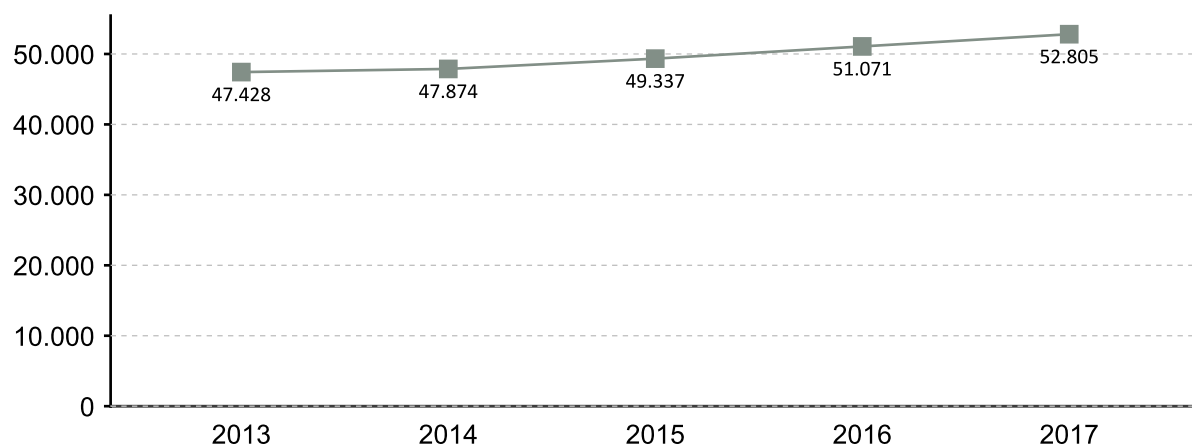

### EVOLUCIÓN MENSUAL DAS AFILIACIÓN. 2017

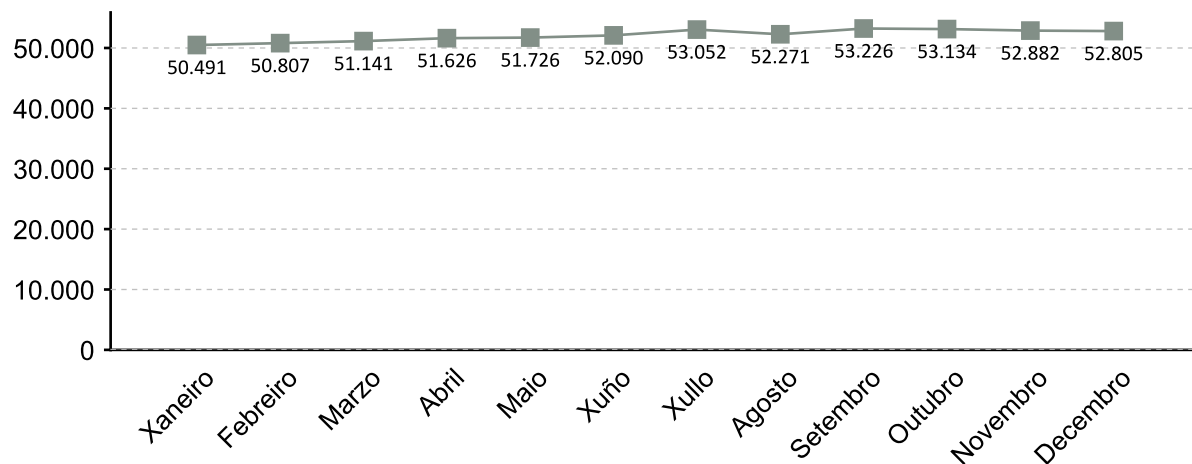

A fonte estatística utilizada para a elaboración deste apartado é a Tesouraría Xeral da Seguridade Social. Datos de afiliacións rexistradas a último día do ano. Para o gráfico de evolución tómase de referencia o último día do mes

### AFILIACIÓNS POR SECTOR 2017

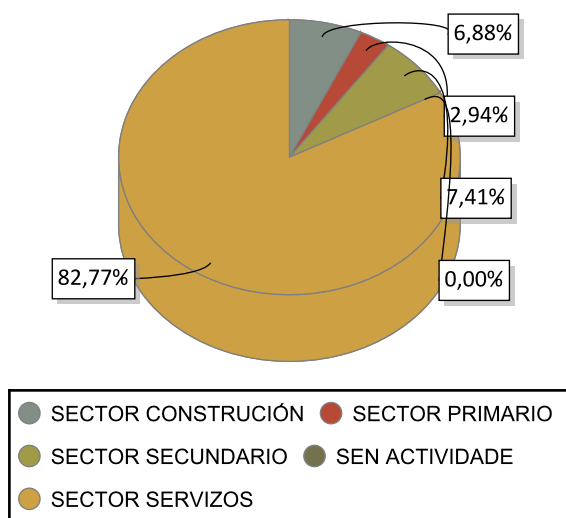

### VARIACIÓN PORCENTUAL 2017-2016

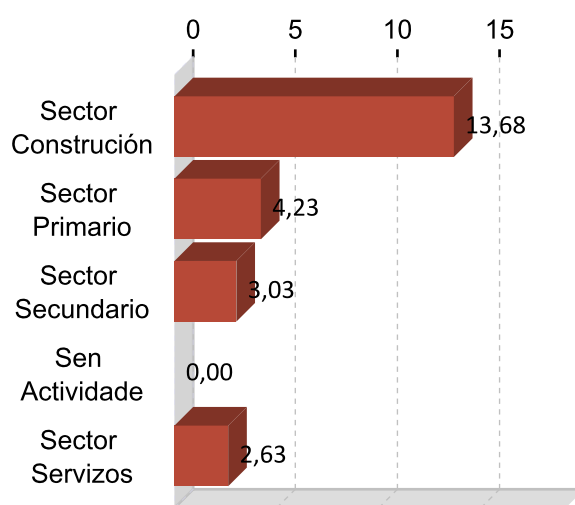

### DEZ ACTIVIDADES ECONÓMICAS CON MAIOR PORCENTAXE DE AFILIACIÓN 2017

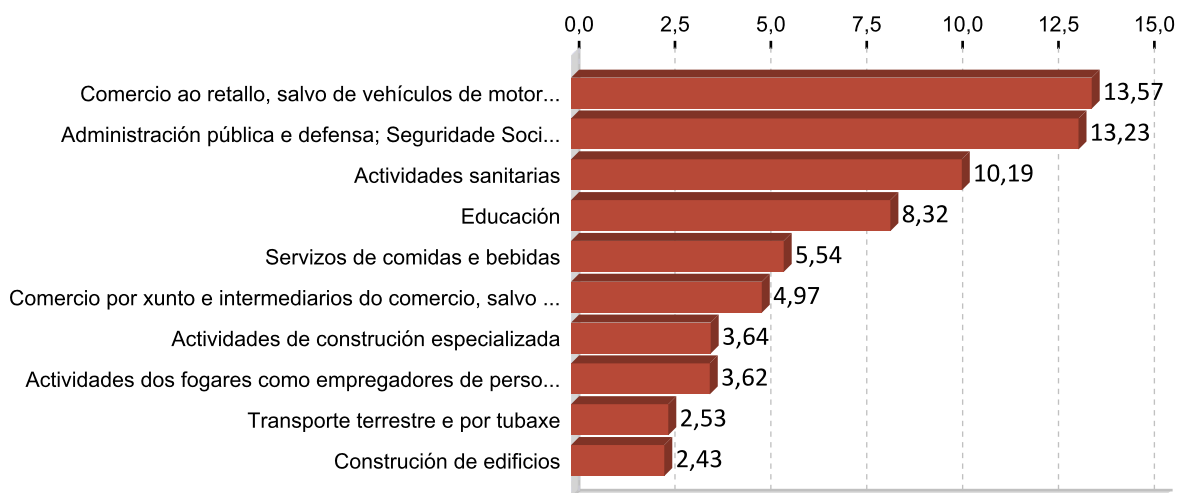

## 5. PERFIL DAS PERSOAS DEMANDANTES E CONTRATADAS EN PONTEVEDRA 2017

### Paro

Sexo: muller

Idade: 46 a 55

Nivel formativo:  
ata certificado de escolaridade

Antigüidade na demanda:  
máis de 24 meses

Actividade económica de procedencia:  
servizos de comidas e bebidas

Ocupación máis demandada:  
dependentes de comercio, en xeral

### Contratos

Sexo: muller

Idade: 26 a 35

Nivel formativo:  
titulación ensino obrigatorio

Tipoloxía: temporal

Actividade económica:  
servizos de comidas e bebidas

Ocupación:  
camareiros asalariados

Nota: O perfil está elaborado co resultado dos valores máximos obtidos dentro de cada variable.

# FICHAS COMARCAIS DO MERCADO LABORAL GALEGO

## O Salnés

Provincia: Pontevedra

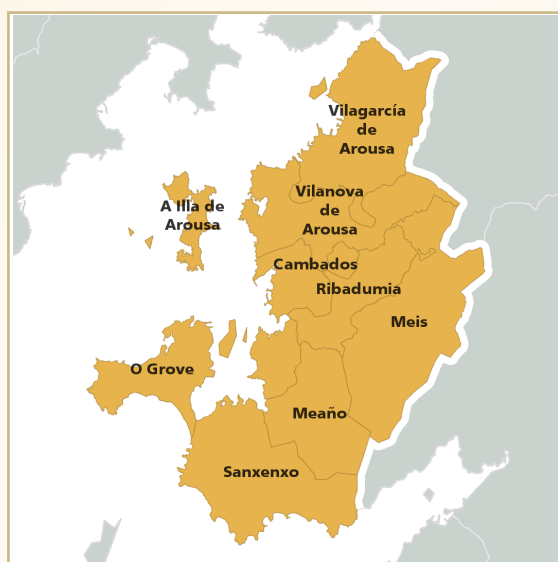

2018

### CONTIDO

1. Datos de poboación
2. Contratación
3. Paro rexistrado
4. Afiliacións á Seguridade Social
5. Perfil das persoas demandantes e contratadas

XUNTA DE GALICIA



## 1. DATOS DE POBOACIÓN

### HABITANTES

	2017	2016	% Variación 2017/2016
Cambados	13.900	13.977	-0,55
Grove, O	10.746	10.758	-0,11
Illa de Arousa, A	4.968	4.909	1,20
Meaño	5.318	5.341	-0,43
Meis	4.788	4.844	-1,16
Ribadumia	5.081	5.105	-0,47
Sanxenxo	17.241	17.314	-0,42
Vilagarcía de	37.479	37.283	0,53
Vilanova de	10.361	10.406	-0,43
<b>O Salnés</b>	<b>109.882</b>	<b>109.937</b>	<b>-0,05</b>

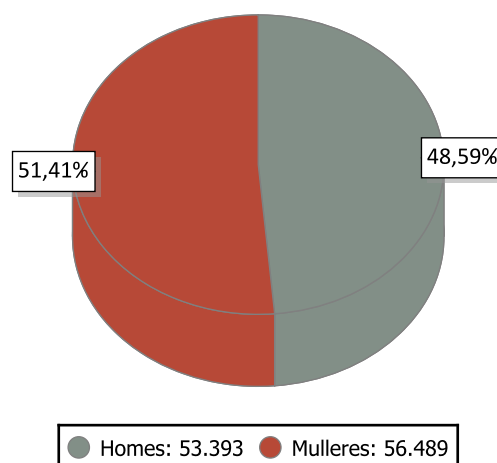

### INDICADORES DE POBOACIÓN 2016

	Idade media			Índice de recambio de poboación activa	Índice de envellecemento
	Homes	Mulleres	Total		
O Salnés	42,5	45,5	44,1	128,3	115,2

### POBOACIÓN ESTRANXEIRA E MOVEMENTOS MIGRATORIOS

	2017			2016			Saldo migratorio
	Poboación estranxeira	% de poboación estranxeira sobre o total da poboación	Emigración interna	Emigración externa	Inmigración interna	Inmigración externa	
O Salnés	2.805	2,55	2.089	980	2.125	1.133	189

#### DEFINICIÓNS

##### Idade media no 1 de xaneiro

Media aritmética das idades dos individuos que compoñen unha poboación.

##### Índice de recambio da poboación en idade activa

Relación entre a poboación entre 60 e 64 anos e a poboación entre 15 e 19 anos. Mide a capacidade dunha poboación para substituír os individuos que se van xubilando.

##### Índice de envellecemento

Relación entre a poboación maior de 64 anos e a poboación menor de 20 anos.

##### Emigración

Para un ámbito xeográfico determinado é aquela migración que ten orixe nese ámbito e destino fóra deste ámbito. Fálase de emigración interna cando o destino é outro concello de Galicia e emigración externa cando o destino é outro concello do resto de España ou o estranxeiro.

##### Inmigración

Para un ámbito xeográfico determinado é aquela migración con destino neste ámbito e orixe fóra deste. Fálase de inmigración interna cando a orixe é outro concello de Galicia e inmigración externa cando a orixe é outro concello de España ou o estranxeiro.

##### Saldo migratorio

Para cada ámbito territorial, é a diferenza entre o número de inmigracións e o número de emigracións. Se é positivo indica que as entradas de poboación superan as saídas e se é negativo o contrario.

## 2. CONTRATACIÓN <sup>1</sup>

### CONTRATOS O SALNÉS 2017

	Homes	Mulleres	Total	Variación 2017/16
O Salnés	29.854	29.226	59.080	15,56

### EVOLUCIÓN ANUAL DA CONTRATACIÓN

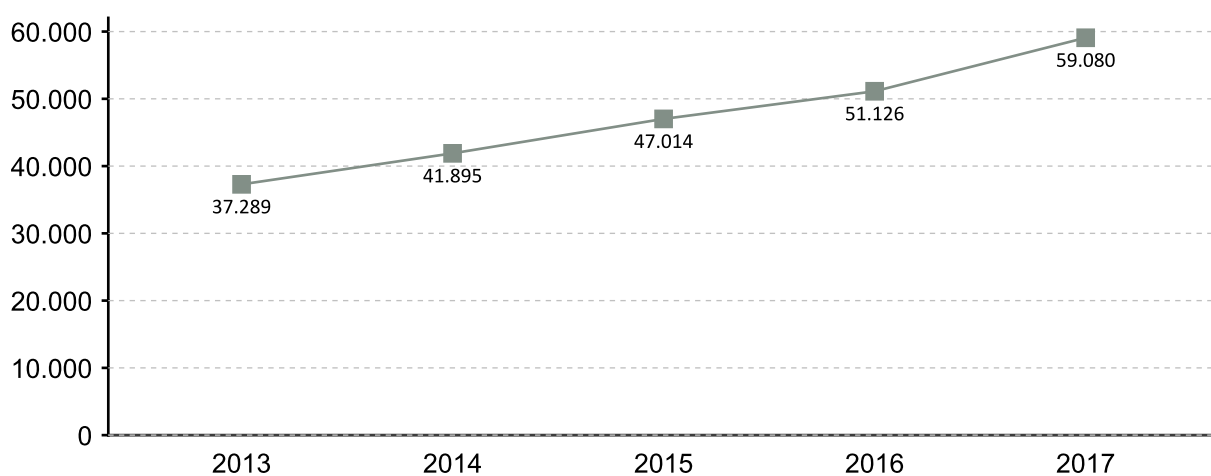

### EVOLUCIÓN MENSUAL DA CONTRATACIÓN 2017

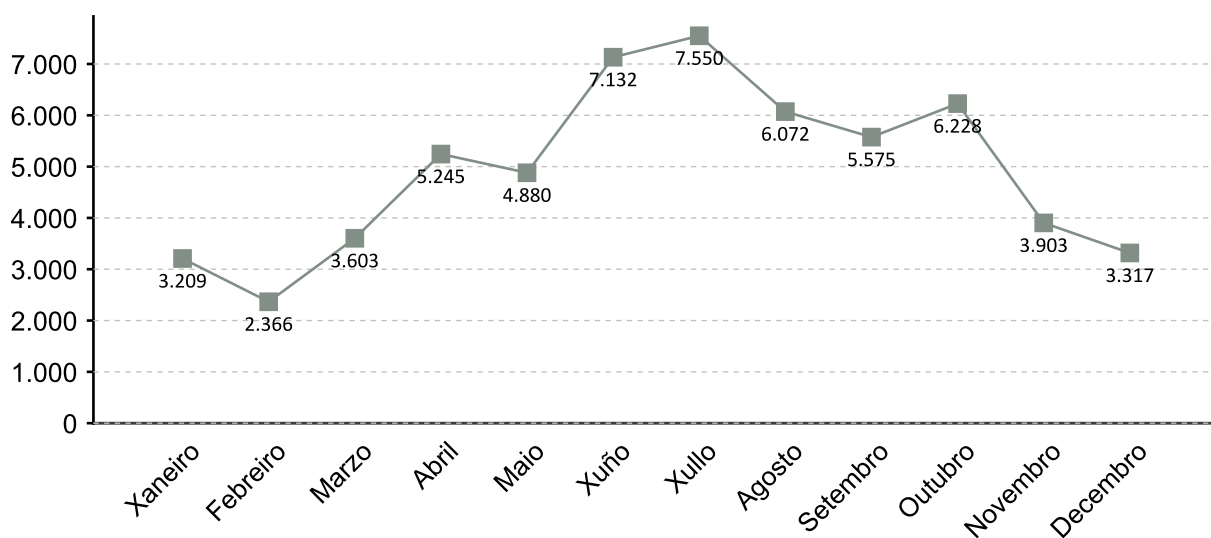

1. A fonte estatística utilizada para a elaboración dos seguintes apartados é a do Servizo Público de Emprego de Galicia

### CONTRATACIÓN POR SEXO 2017

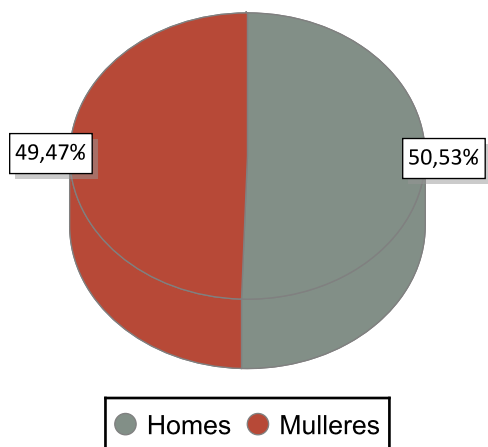

### VARIACIÓN PORCENTUAL 2017-2016

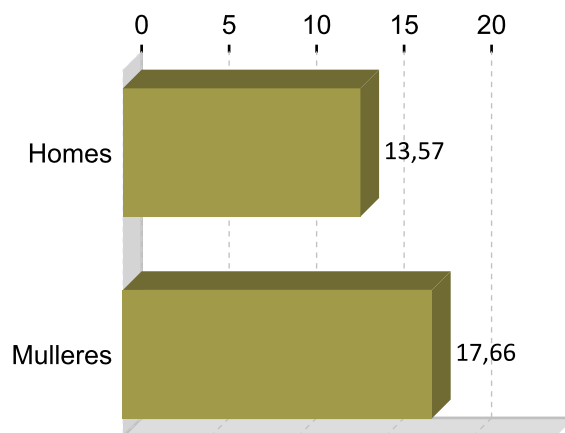

### CONTRATACIÓN POR IDADE 2017

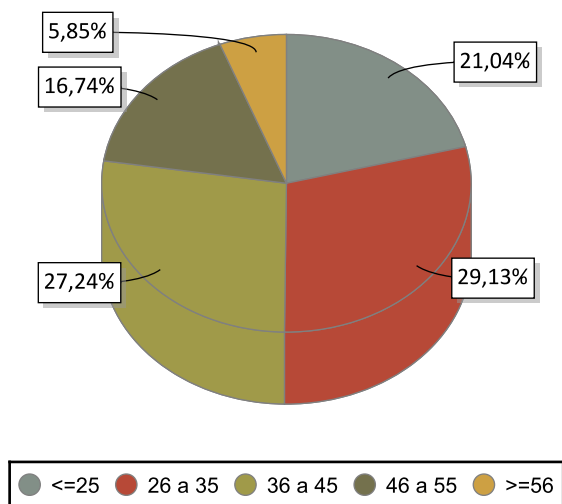

### VARIACIÓN PORCENTUAL 2017-2016

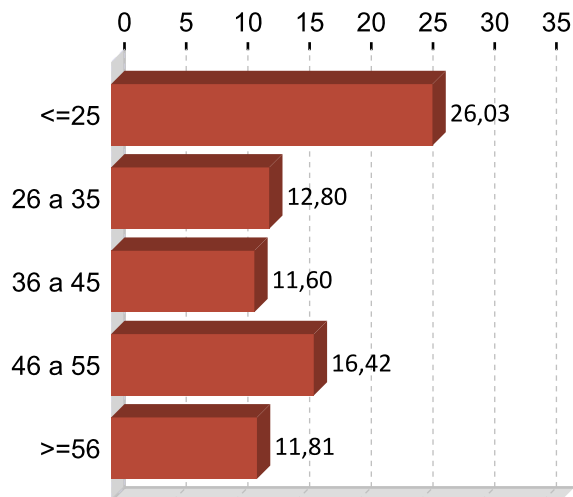

### CONTRATACIÓN POR NIVEL FORMATIVO 2017

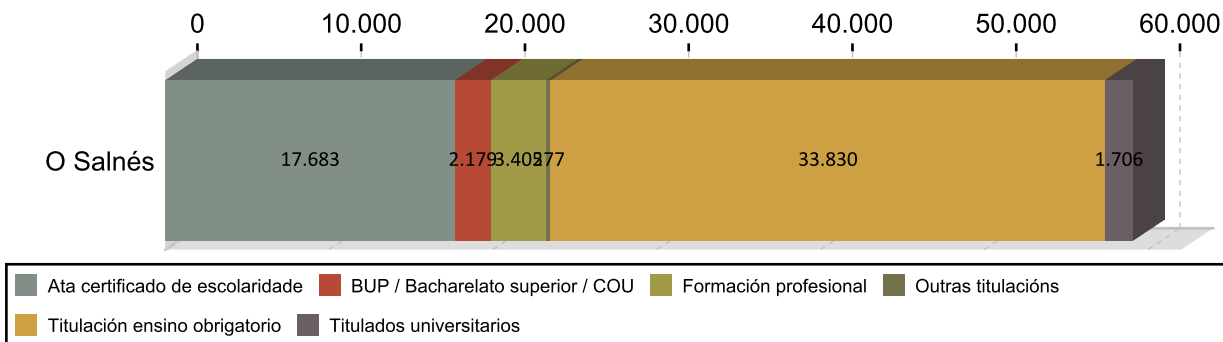

### CONTRATACIÓN POR TIPOLOXÍA E PORCENTAXE 2017

Tipo de contrato	O Salnés	Porcentaxe
Indefinido	1.874	3,17
Indefinido tempo parcial	598	1,01
Outros	819	1,39
Prácticas/Formación	321	0,54
Temporal	41.679	70,55
Temporal tempo parcial	13.789	23,34
<b>Total</b>	<b>59.080</b>	<b>100</b>

### PORCENTAXE DE CONTRATACIÓN INDEFINIDA E RESTANTE POR SEXO 2017

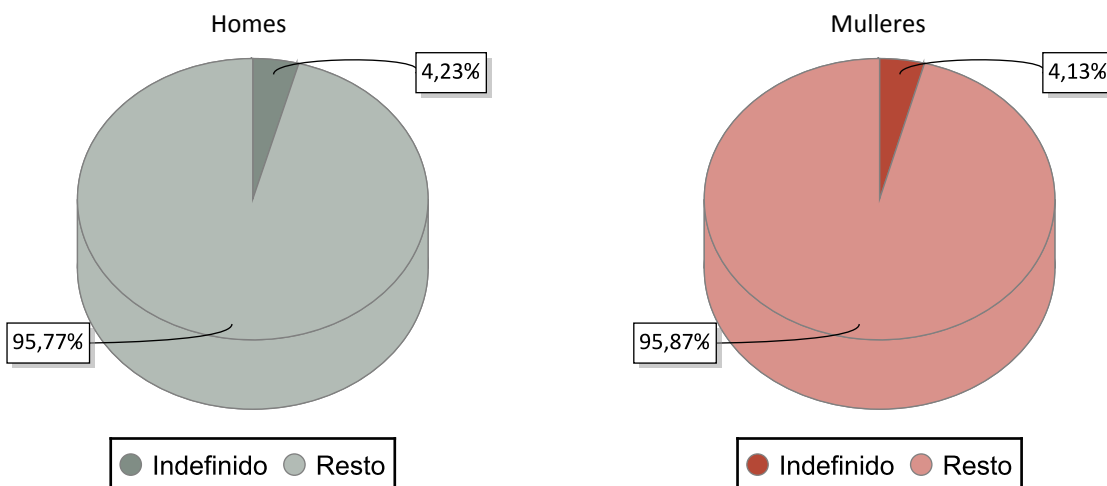

### CONTRATACIÓN NOS GRANDES SECTORES DE ACTIVIDADE E SEXO 2017

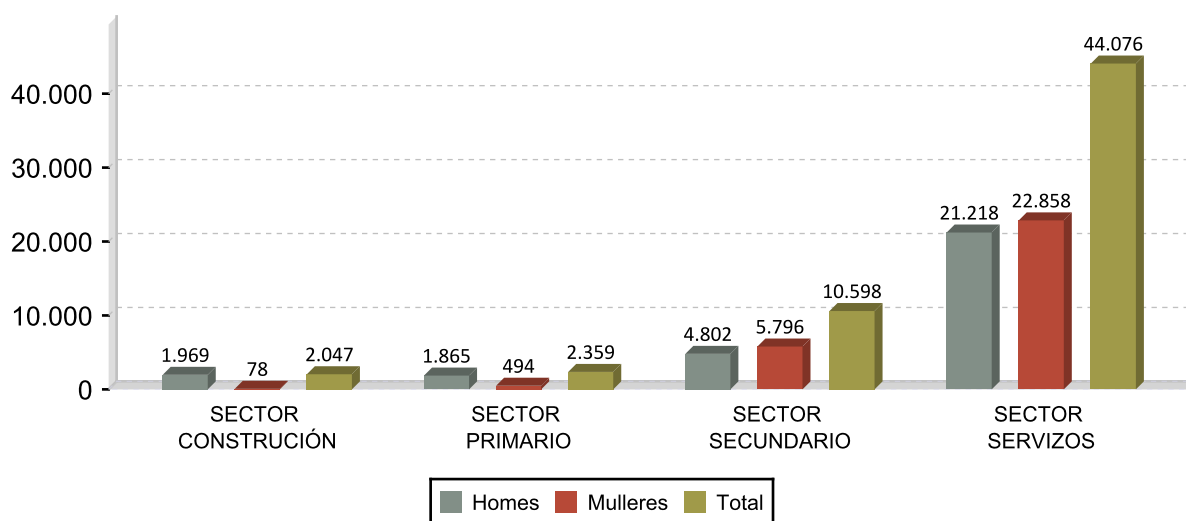

## DEZ ACTIVIDADES ECONÓMICAS CON MAIOR PORCENTAXE DE CONTRATOS 2017

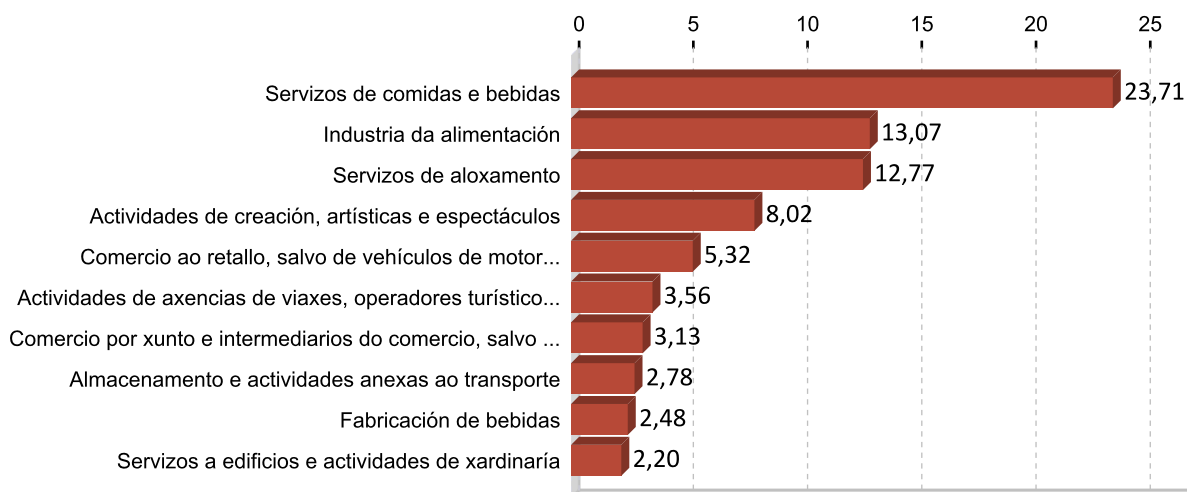

## OCUPACIÓN CON MAIOR NÚMERO DE CONTRATOS E SEXO 2017

OCUPACIÓN	Total	%
CAMAREIROS ASALARIADOS	12.741	21,57
PEÓNS DAS INDUSTRIAS MANUFACTUREIRAS	6.356	10,76
AXUDANTES DE COCIÑA	3.103	5,25
PERSOAL DE LIMPEZA DE OFICINAS, HOTEIS E OUTROS ESTABLECEMENTOS	3.032	5,13
VENDEDORES EN TENDAS E ALMACÉNS	2.589	4,38
TRABALLADORES DAS INDUSTRIAS DO PEIXE	2.184	3,70
COMPOSITORES, MÚSICOS E CANTANTES	2.140	3,62
EMPREGADOS DE AXENCIAS DE VIAXES	2.012	3,41
ACTORES	1.909	3,23
COCIÑEIROS ASALARIADOS	1.598	2,70

OCUPACIÓN	Homes	%
CAMAREIROS ASALARIADOS	7.167	24,01
PEÓNS DAS INDUSTRIAS MANUFACTUREIRAS	2.786	9,33
COMPOSITORES, MÚSICOS E CANTANTES	1.716	5,75
AXUDANTES DE COCIÑA	1.140	3,82
ACTORES	1.046	3,50

OCUPACIÓN	Mulleres	%
CAMAREIROS ASALARIADOS	5.574	19,07
PEÓNS DAS INDUSTRIAS MANUFACTUREIRAS	3.570	12,22
PERSOAL DE LIMPEZA DE OFICINAS, HOTEIS E OUTROS ESTABLECEMENTOS	2.861	9,79
VENDEDORES EN TENDAS E ALMACÉNS	2.131	7,29
AXUDANTES DE COCIÑA	1.963	6,72

### 3. PARO REXISTRADO <sup>1</sup>

#### PARO REXISTRADO O SALNÉS 2017

	Homes	Mulleres	Total	Variación 2017/16
O Salnés	4.298	5.176	9.474	-8,22

#### EVOLUCIÓN ANUAL DO PARO REXISTRADO

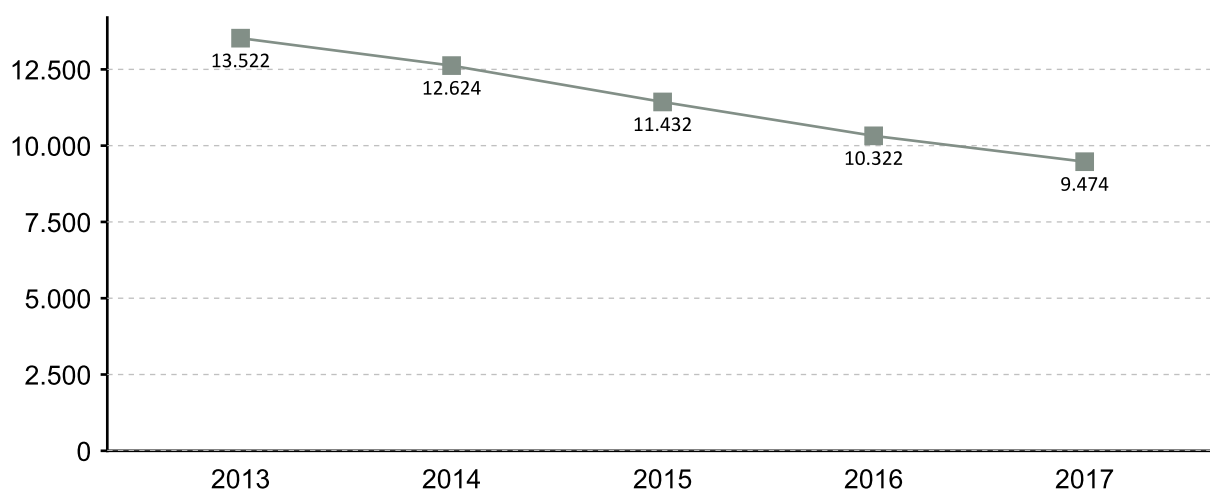

#### EVOLUCIÓN MENSUAL DO PARO REXISTRADO 2017

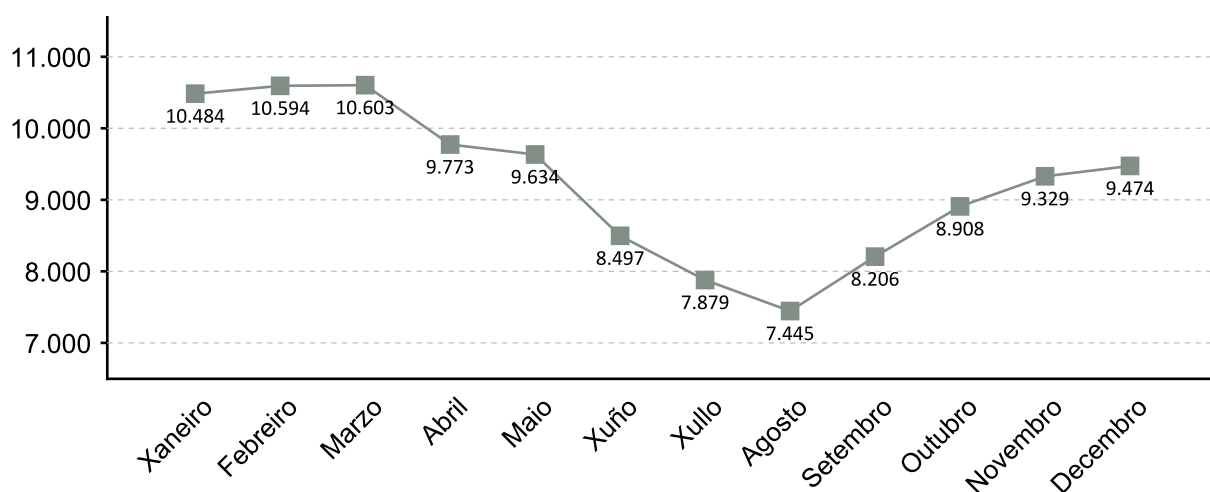

1. A fonte estatística utilizada para a elaboración dos seguintes apartados é a do Servizo Público de Emprego de Galicia

### PARO REXISTRADO POR SEXO 2017 VARIACIÓN PORCENTUAL 2017-2016

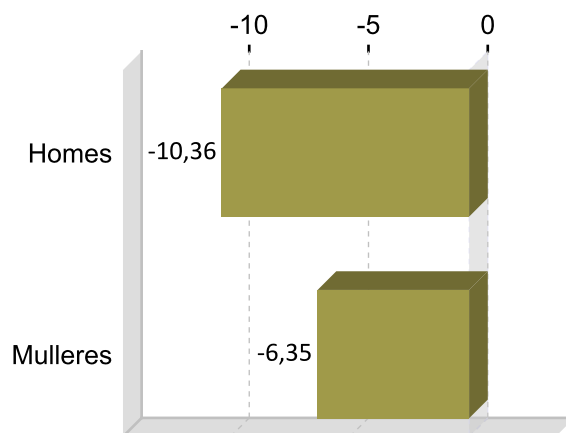
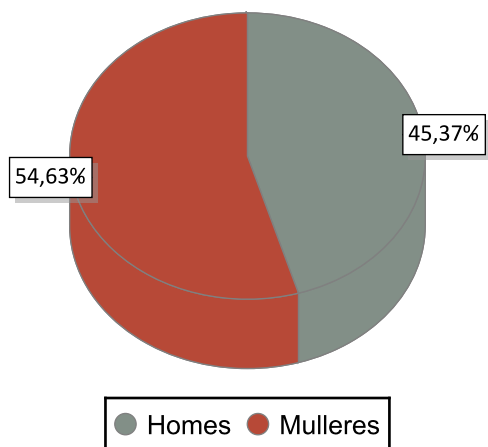

### PARO REXISTRADO POR IDADE 2017 VARIACIÓN PORCENTUAL 2017-2016

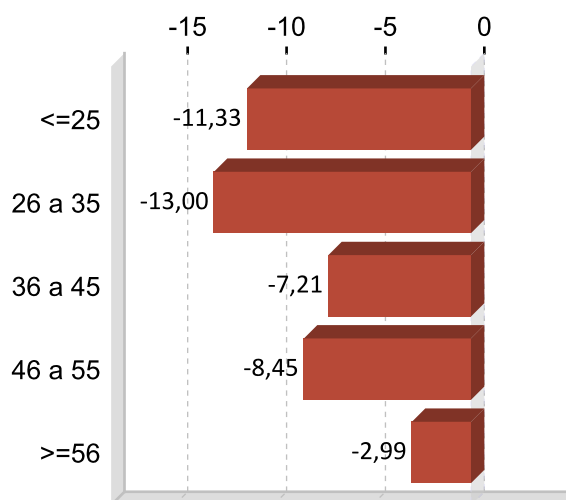
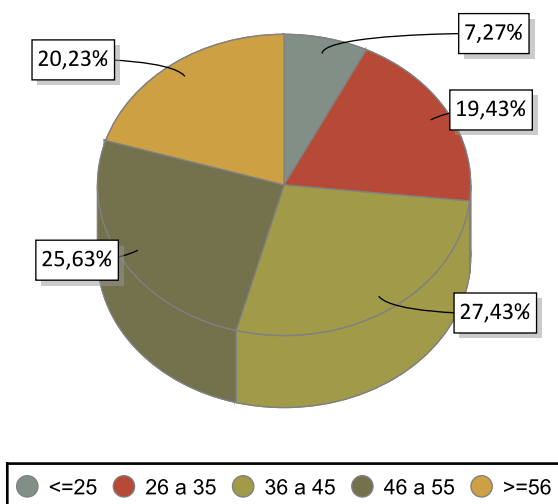

### PARO REXISTRADO POR NIVEL FORMATIVO 2017

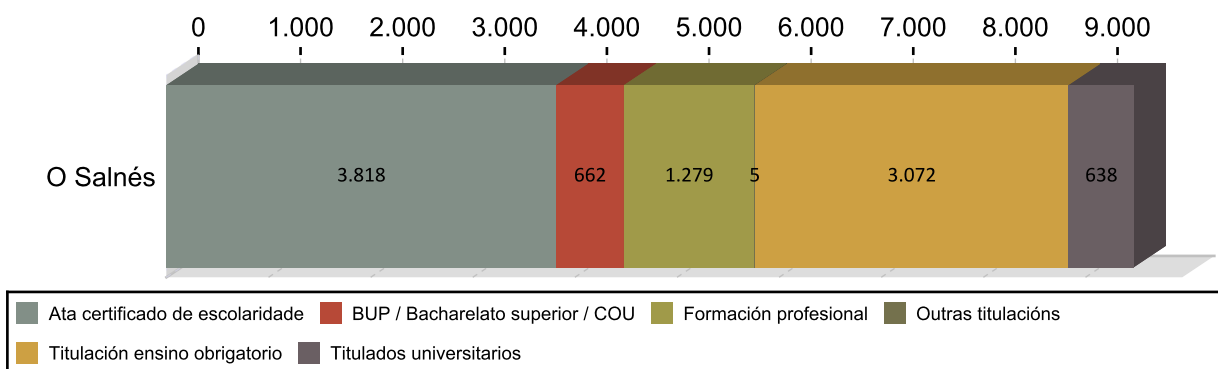

## ANTIGÜIDADE NA DEMANDA 2017

	Homes	% H.	Mulleres	% M.	Total	% T.
<= 1 mes	675	15,70	667	14,17	1.342	14,17
de 1 a 3 meses	1.075	25,01	1.364	25,74	2.439	25,74
de 3 a 6 meses	650	15,12	825	15,57	1.475	15,57
de 6 a 12 meses	483	11,24	521	10,60	1.004	10,60
de 12 a 24 meses	491	11,42	582	11,33	1.073	11,33
máis de 24 meses	924	21,50	1.217	22,60	2.141	22,60
<b>Total</b>	<b>4.298</b>	<b>100</b>	<b>5.176</b>	<b>100</b>	<b>9.474</b>	<b>100</b>

## PARO R. POR SECTORES 2017

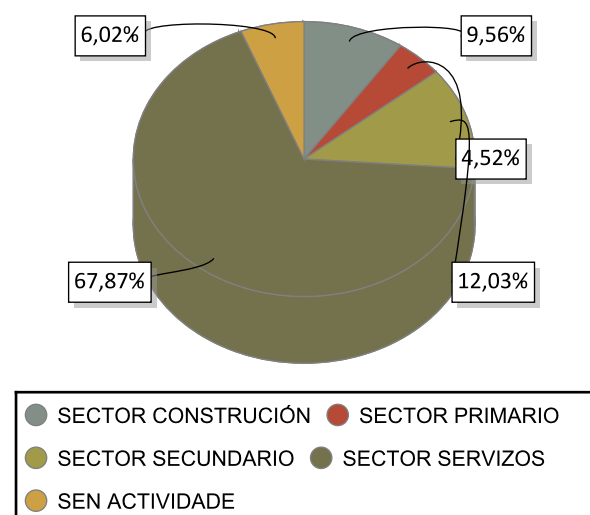

## VARIACIÓN PORCENTUAL 2017-2016

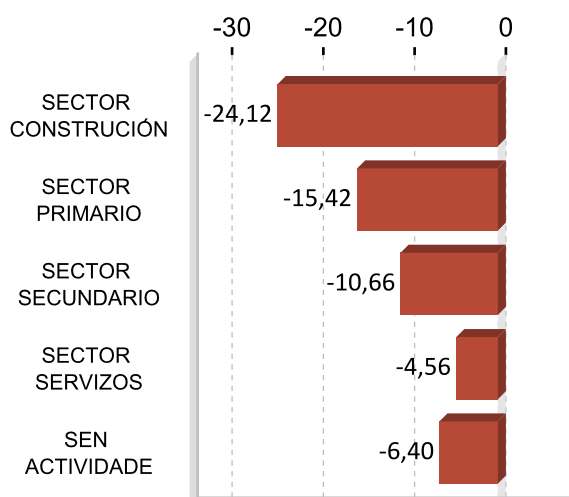

## ACTIVIDADES ECONÓMICAS CON MAIOR PORCENTAXE DE PARO REXISTRADO 2017

ACTIVIDADE ECONÓMICA	O Salnés	%
Servizos de comidas e bebidas	1.227	12,95
Actividades relacionadas co emprego	890	9,39
Servizos de aloxamento	810	8,55
Administración pública e defensa; Seguridade Social obrigatoria	736	7,77
Comercio ao retalho, salvo de vehículos de motor e motocicletas	704	7,43
Sen emprego anterior	570	6,02
Industria da alimentación	531	5,60
Construción de edificios	463	4,89
Actividades de construción especializada	405	4,27
Comercio por xunto e intermediarios do comercio, salvo de vehículos de motor e motocicletas	307	3,24

## OCUPACIÓNS MÁIS DEMANDADAS. TOTAL XERAL E SEXO 2017

OCUPACIÓN	Total	%
PERSOAL DE LIMPEZA OU LIMPADOR , EN XERAL	2.491	6,52
DEPENDENTES DE COMERCIO, EN XERAL	2.168	5,67
PEÓNS DE OBRAS PUBLICAS, EN XERAL	1.706	4,46
CAMAREIROS, EN XERAL	1.246	3,26
EMPREGADOS ADMINISTRATIVOS, EN XERAL	1.169	3,06
PEÓNS DA INDUSTRIA MANUFACTUREIRA, EN XERAL	1.156	3,02
CAMAREIROS DE PISO (HOSTALARÍA)	873	2,28
ALBANEIS	868	2,27
VARREDORES	855	2,24
REPOÑEDORES DE HIPERMERCADO	842	2,20

OCUPACIÓN	Homes	%
PEÓNS DE OBRAS PUBLICAS, EN XERAL	1.201	6,99
ALBANEIS	851	4,95
PEÓNS DA CONSTRUCCIÓN DE EDIFICIOS	746	4,34
PEÓNS FORESTAIS	595	3,46
PEÓNS DA INDUSTRIA MANUFACTUREIRA, EN XERAL	593	3,45

OCUPACIÓN	Mulleres	%
PERSOAL DE LIMPEZA OU LIMPADOR , EN XERAL	1.983	9,42
DEPENDENTES DE COMERCIO, EN XERAL	1.937	9,21
EMPREGADOS ADMINISTRATIVOS, EN XERAL	920	4,37
CAMAREIROS DE PISO (HOSTALARÍA)	862	4,10
CAMAREIROS, EN XERAL	717	3,41

Nota: Un mesmo parado pode solicitar ata seis ocupacións distintas nas que desexa traballar, nesta táboa téñense en conta todas as ocupacións demandadas polos parados.

## 4. AFILIACIÓNS Á SEGURIDADE SOCIAL

### AFILIACIÓNS O SALNÉS 2017

	Total	Variación
O Salnés	30.121	2,49

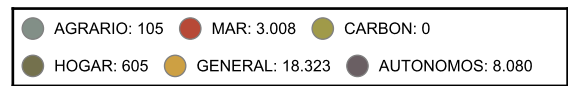
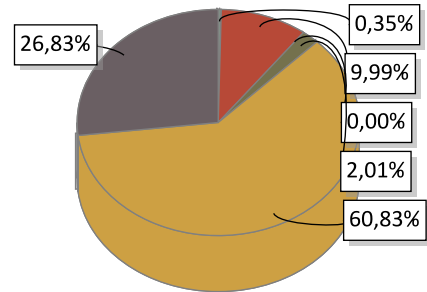

### EVOLUCIÓN ANUAL DA AFILIACIÓN DE TRABALLADORES

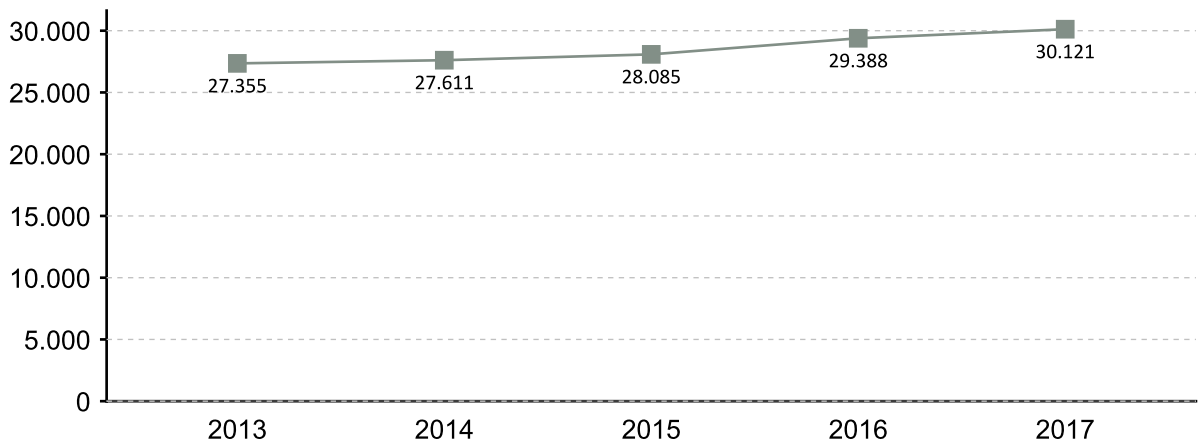

### EVOLUCIÓN MENSUAL DAS AFILIACIÓN. 2017

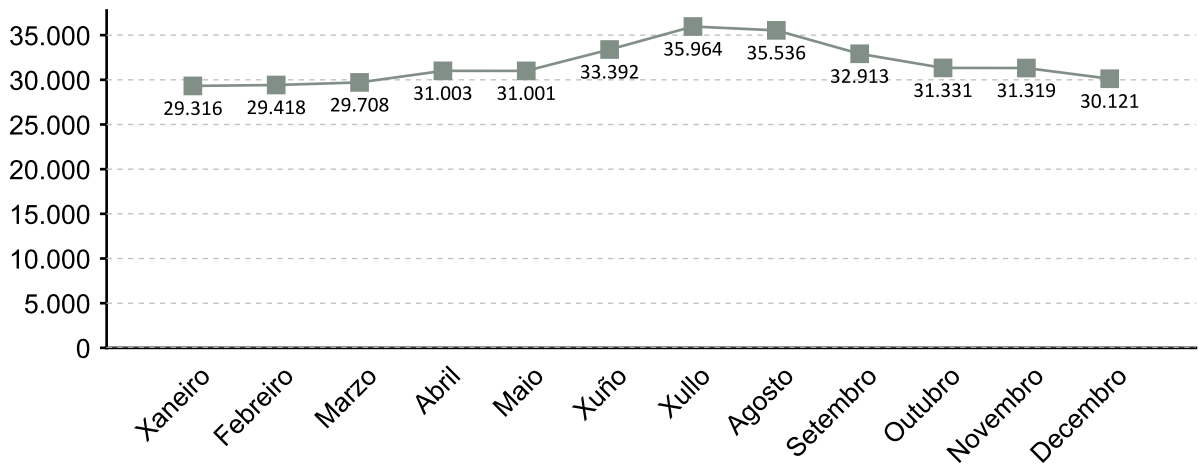

A fonte estatística utilizada para a elaboración deste apartado é a Tesouraría Xeral da Seguridade Social. Datos de afiliacións rexistradas a último día do ano. Para o gráfico de evolución tómasse de referencia o último día do mes

### AFILIACIÓNS POR SECTOR 2017

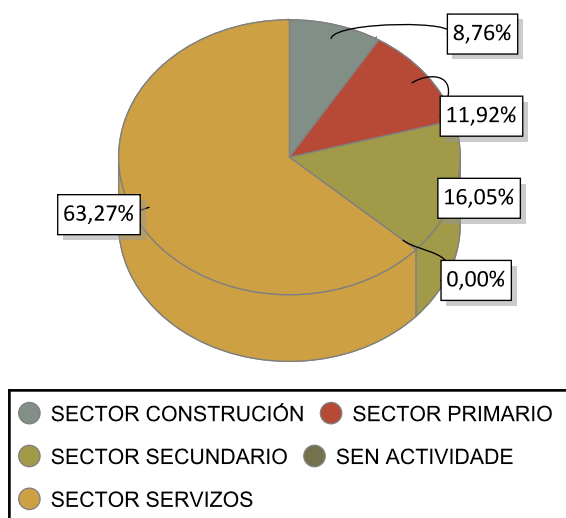

### VARIACIÓN PORCENTUAL 2017-2016

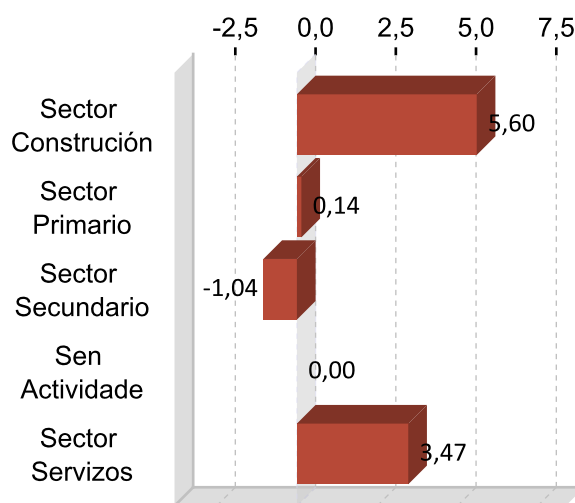

### DEZ ACTIVIDADES ECONÓMICAS CON MAIOR PORCENTAXE DE AFILIACIÓN 2017

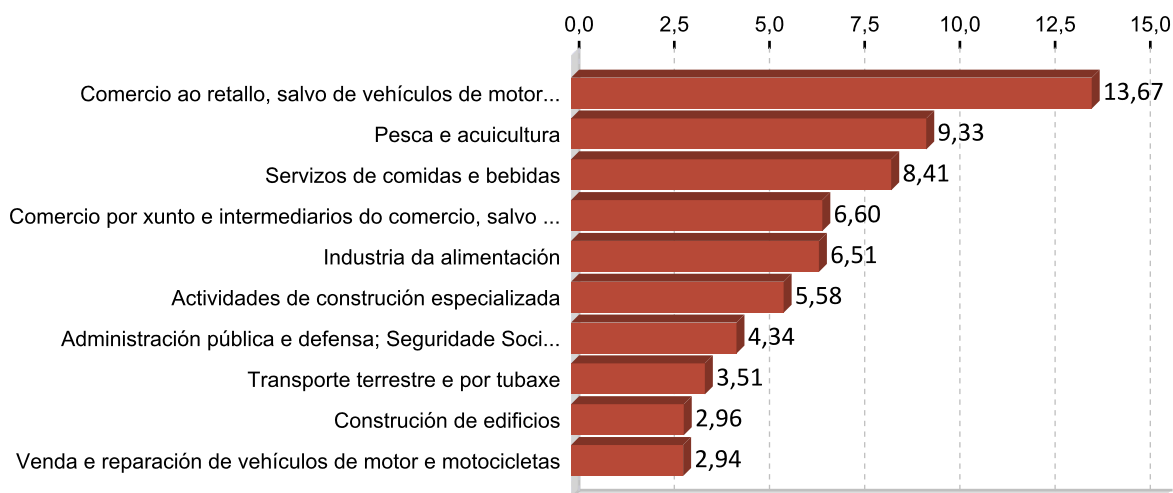

## 5. PERFIL DAS PERSOAS DEMANDANTES E CONTRATADAS EN O SALNÉS 2017

### Paro

Sexo: muller

Idade: 36 a 45

Nivel formativo:  
ata certificado de escolaridade

Antigüidade na demanda:  
de 1 a 3 meses

Actividade económica de procedencia:  
servizos de comidas e bebidas

Ocupación máis demandada:  
persoal de limpeza ou limpador , en xeral

### Contratos

Sexo: home

Idade: 26 a 35

Nivel formativo:  
titulación ensino obrigatorio

Tipoloxía: temporal

Actividade económica:  
servizos de comidas e bebidas

Ocupación:  
camareiros asalariados

Nota: O perfil está elaborado co resultado dos valores máximos obtidos dentro de cada variable.

# FICHAS COMARCAIS DO MERCADO LABORAL GALEGO

## Tabeirós-Terra de Montes

Provincia: Pontevedra

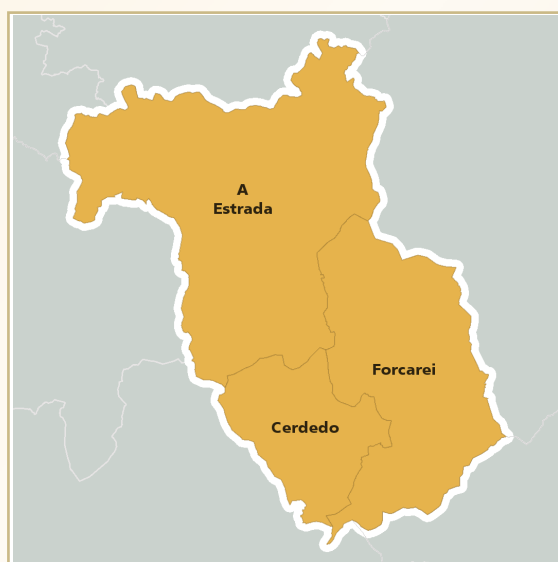

2018

### CONTIDO

1. Datos de poboación
2. Contratación
3. Paro rexistrado
4. Afiliacións á Seguridade Social
5. Perfil das persoas demandantes e contratadas

XUNTA DE GALICIA



## 1. DATOS DE POBOACIÓN

### HABITANTES

	2017	2016	% Variación 2017/2016
Cerdedo	-	1.781	
Estrada, A	20.700	20.891	-0,91
Forcarei	3.523	3.621	-2,71
<b>Tabeirós-Terra de Montes</b>	<b>24.223</b>	<b>26.293</b>	<b>-7,87</b>

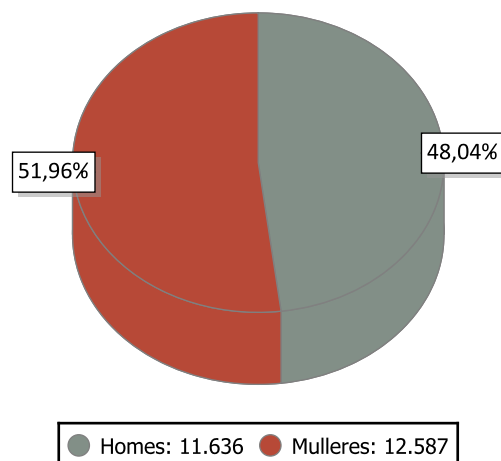

### INDICADORES DE POBOACIÓN 2016

	Idade media			Índice de recambio de poboación activa	Índice de envellecemento
	Homes	Mulleres	Total		
Tabeirós-Terra	47,8	51,5	49,7	183,7	230,3

### POBOACIÓN ESTRANXEIRA E MOVEMENTOS MIGRATORIOS

	2017			2016			Saldo migratorio
	Poboación estranxeira	% de poboación estranxeira sobre o total da poboación	Emigración interna	Emigración externa	Inmigración interna	Inmigración externa	
Tabeirós-	397	1,64	452	163	369	198	-48

#### DEFINICIÓNS

##### Idade media no 1 de xaneiro

Media aritmética das idades dos individuos que compoñen unha poboación.

##### Índice de recambio da poboación en idade activa

Relación entre a poboación entre 60 e 64 anos e a poboación entre 15 e 19 anos. Mide a capacidade dunha poboación para substituír os individuos que se van xubilando.

##### Índice de envellecemento

Relación entre a poboación maior de 64 anos e a poboación menor de 20 anos.

##### Emigración

Para un ámbito xeográfico determinado é aquela migración que ten orixe nese ámbito e destino fóra deste ámbito. Fálase de emigración interna cando o destino é outro concello de Galicia e emigración externa cando o destino é outro concello do resto de España ou o estranxeiro.

##### Inmigración

Para un ámbito xeográfico determinado é aquela migración con destino neste ámbito e orixe fóra deste. Fálase de inmigración interna cando a orixe é outro concello de Galicia e inmigración externa cando a orixe é outro concello de España ou o estranxeiro.

##### Saldo migratorio

Para cada ámbito territorial, é a diferenza entre o número de inmigracións e o número de emigracións. Se é positivo indica que as entradas de poboación superan as saídas e se é negativo o contrario.

**FONTE: Instituto Galego de Estatística. IGE.**

Nota: A partir do 1 de xaneiro de 2017 os datos de poboación da comarca de Pontevedra inclúen aos do concello de Cerdedo-Cotobade, resultado da fusión dos concellos de Cerdedo (pertencente ata esa data á comarca de Tebeirós-Terra de Montes) e Cotobade.

Pero no referido aos bloques temáticos de contratos, paro e afiliación a Seguridade Social, seguimos incluíndo a Cerdedo na comarca de Tebeirós-Terra de Montes.

## 2. CONTRATACIÓN <sup>1</sup>

### CONTRATOS TABELIRÓS-TERRA DE MONTES 2017

	Homes	Mulleres	Total	Variación 2017/16
Tabeirós-Terra de Montes	3.746	2.863	6.609	6,29

### EVOLUCIÓN ANUAL DA CONTRATACIÓN

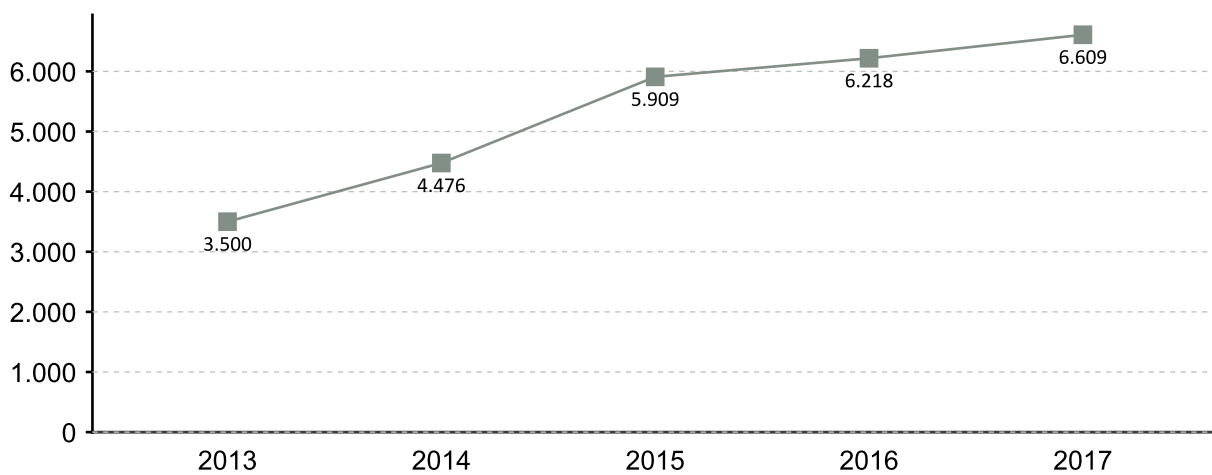

### EVOLUCIÓN MENSUAL DA CONTRATACIÓN 2017

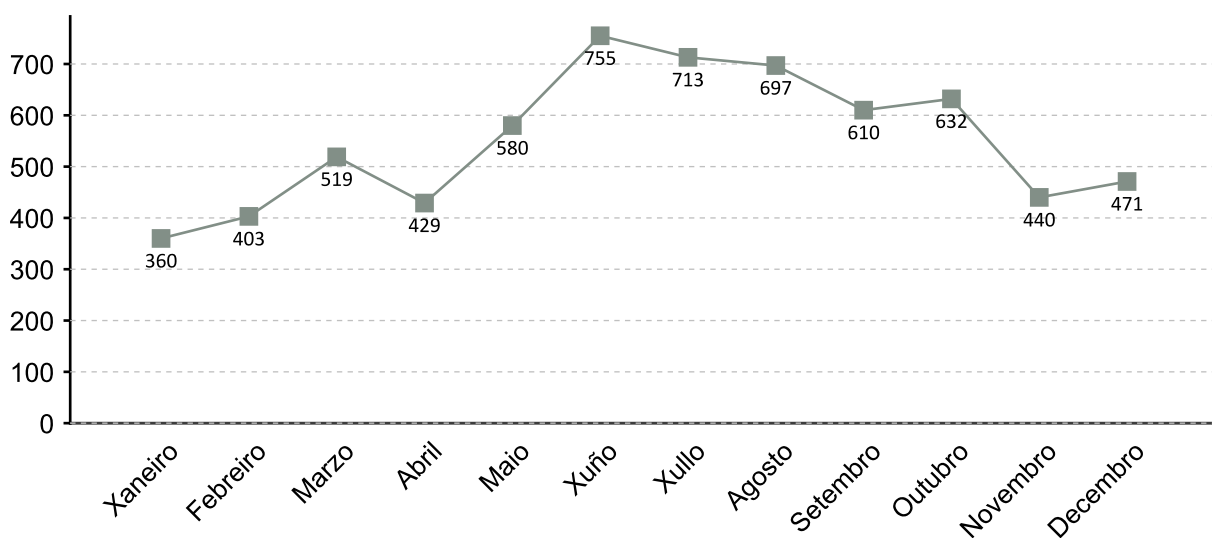

1. A fonte estatística utilizada para a elaboración dos seguintes apartados é a do Servizo Público de Emprego de Galicia

### CONTRATACIÓN POR SEXO 2017

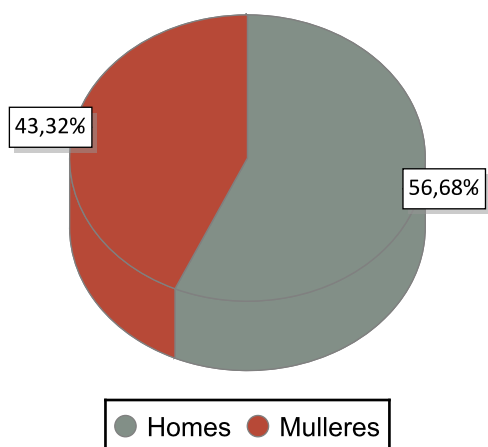

### VARIACIÓN PORCENTUAL 2017-2016

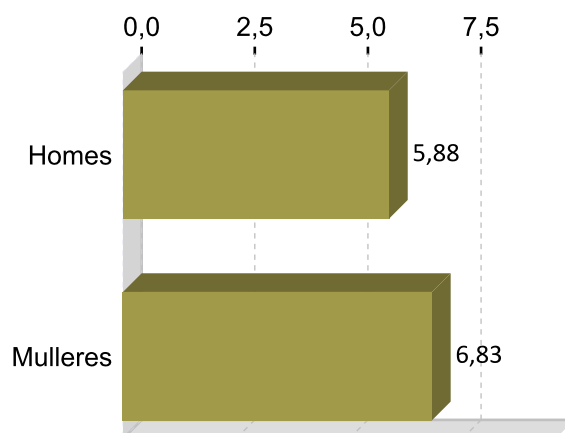

### CONTRATACIÓN POR IDADE 2017

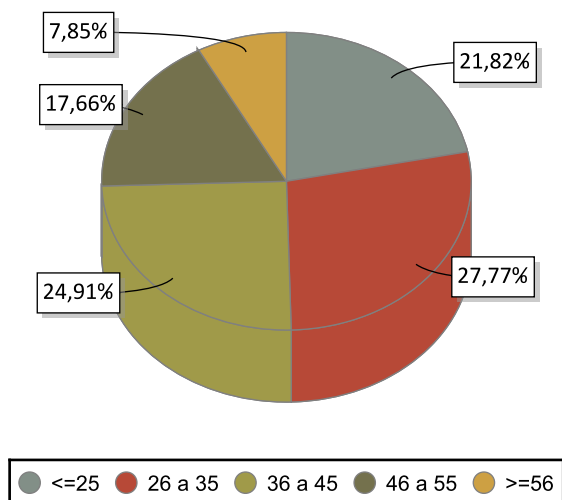

### VARIACIÓN PORCENTUAL 2017-2016

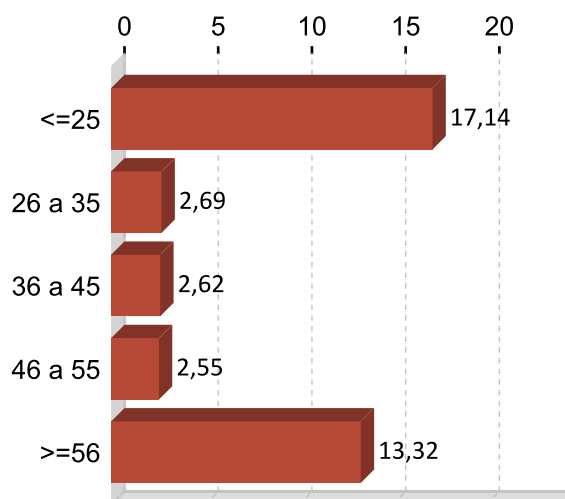

### CONTRATACIÓN POR NIVEL FORMATIVO 2017

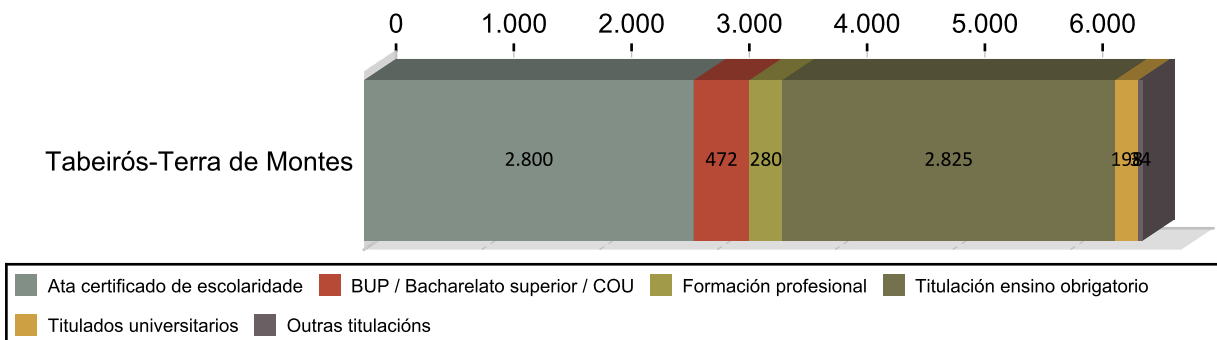

### CONTRATACIÓN POR TIPOLOXÍA E PORCENTAXE 2017

Tipo de contrato	Tabeirós-Terra de	Porcentaxe
Indefinido	278	4,21
Indefinido tempo parcial	135	2,04
Outros	53	0,80
Temporal	2.951	44,65
Temporal tempo parcial	3.143	47,56
Prácticas/Formación	49	0,74
<b>Total</b>	<b>6.609</b>	<b>100</b>

### PORCENTAXE DE CONTRATACIÓN INDEFINIDA E RESTANTE POR SEXO 2017

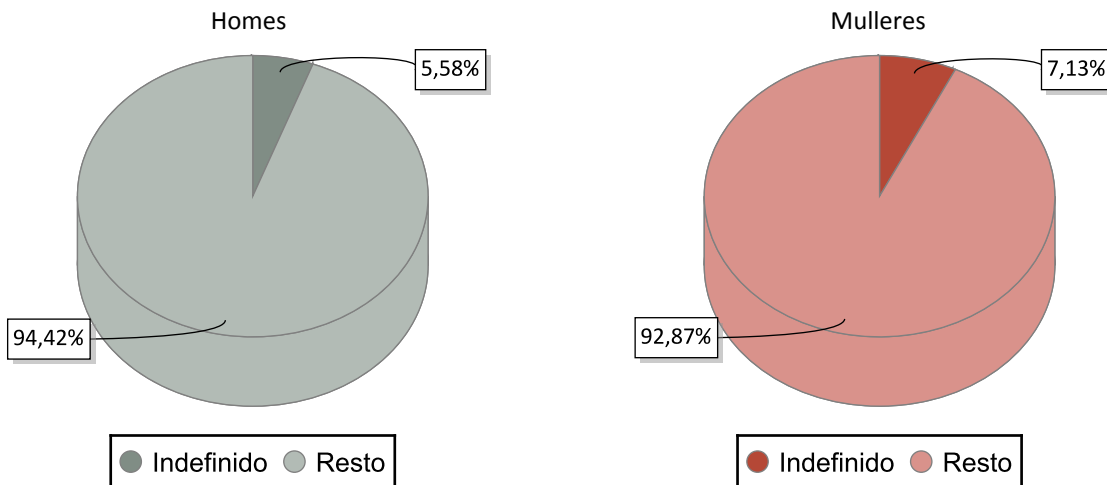

### CONTRATACIÓN NOS GRANDES SECTORES DE ACTIVIDADE E SEXO 2017

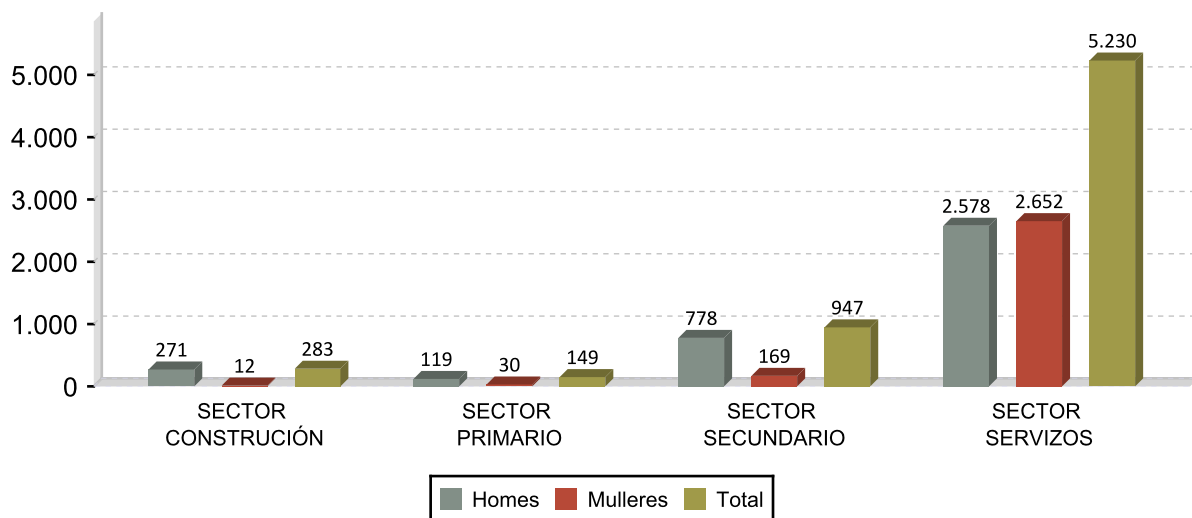

## DEZ ACTIVIDADES ECONÓMICAS CON MAIOR PORCENTAXE DE CONTRATOS 2017

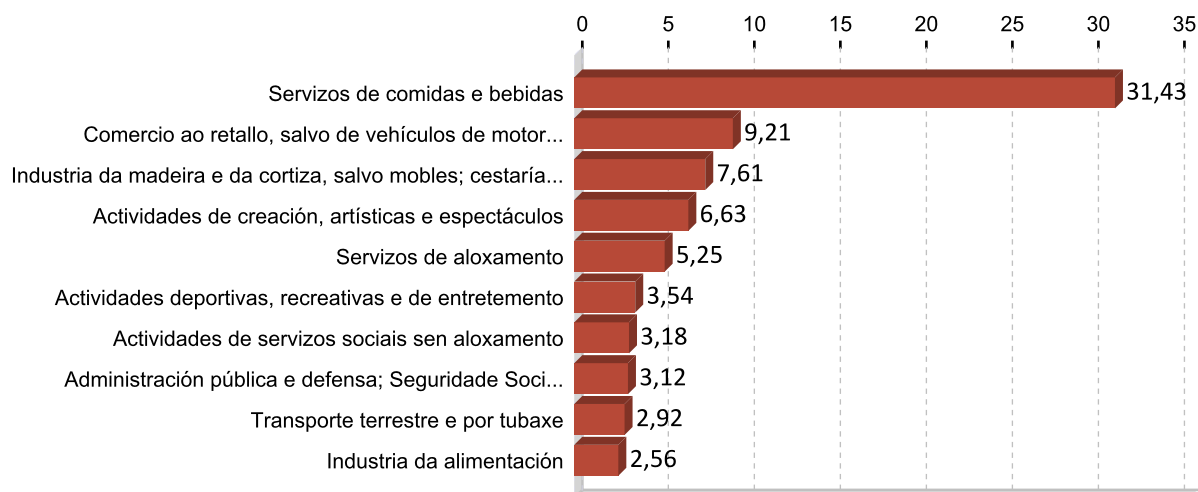

## OCUPACIÓNS CON MAIOR NÚMERO DE CONTRATOS E SEXO 2017

OCUPACIÓN	Total	%
CAMAREIROS ASALARIADOS	1.952	29,54
CARPINTEIROS (AGÁS EBANISTAS)	512	7,75
COMPOSITORES, MÚSICOS E CANTANTES	335	5,07
AXUDANTES DE COCIÑA	298	4,51
VENDEDORES EN TENDAS E ALMACÉNS	268	4,06
PERSOAL DE LIMPEZA DE OFICINAS, HOTEIS E OUTROS ESTABLECEMENTOS	166	2,51
MONITORES DE ACTIVIDADES RECREATIVAS E DE ENTRETENIMENTO	156	2,36
COCIÑEIROS ASALARIADOS	152	2,30
PEÓNS DAS INDUSTRIAS MANUFACTUREIRAS	131	1,98
CONDUTORES ASALARIADOS DE CAMIÓNS	128	1,94

OCUPACIÓN	Homes	%
CAMAREIROS ASALARIADOS	1.129	30,14
CARPINTEIROS (AGÁS EBANISTAS)	503	13,43
COMPOSITORES, MÚSICOS E CANTANTES	257	6,86
CONDUTORES ASALARIADOS DE CAMIÓNS	126	3,36
CONDUTORES DE AUTOBUSES E TRANVÍAS	110	2,94

OCUPACIÓN	Mulleres	%
CAMAREIROS ASALARIADOS	823	28,75
AXUDANTES DE COCIÑA	247	8,63
VENDEDORES EN TENDAS E ALMACÉNS	221	7,72
PERSOAL DE LIMPEZA DE OFICINAS, HOTEIS E OUTROS ESTABLECEMENTOS	158	5,52
TRABALLADORES DOS COIDADOS PERSOAIS A DOMICILIO	121	4,23

### 3. PARO REXISTRADO <sup>1</sup>

#### PARO REXISTRADO TABELIRÓS-TERRA DE MONTES 2017

	Homes	Mulleres	Total	Variación 2017/16
Tabeirós-Terra de Montes	710	825	1.535	-9,71

#### EVOLUCIÓN ANUAL DO PARO REXISTRADO

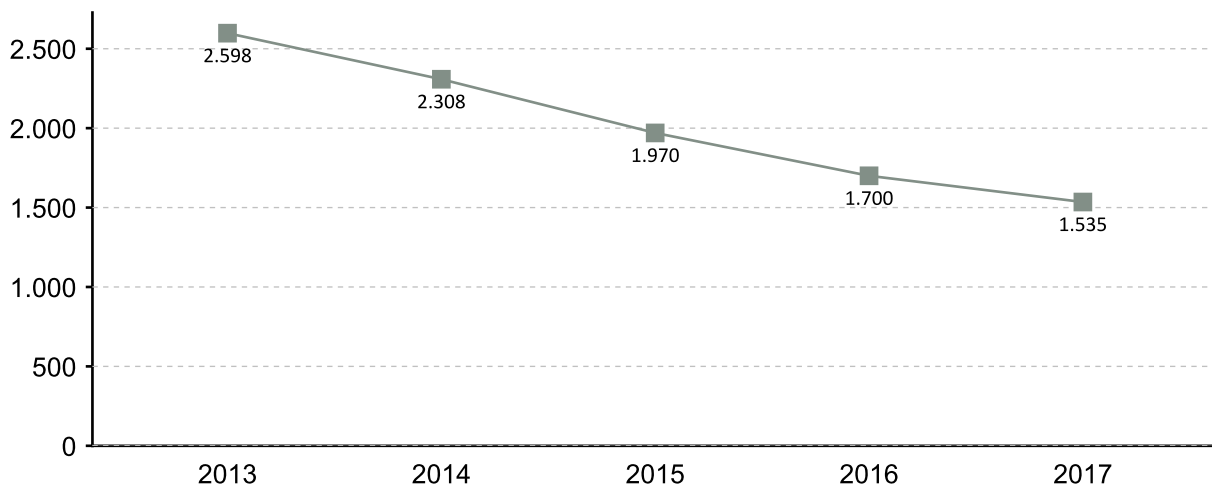

#### EVOLUCIÓN MENSUAL DO PARO REXISTRADO 2017

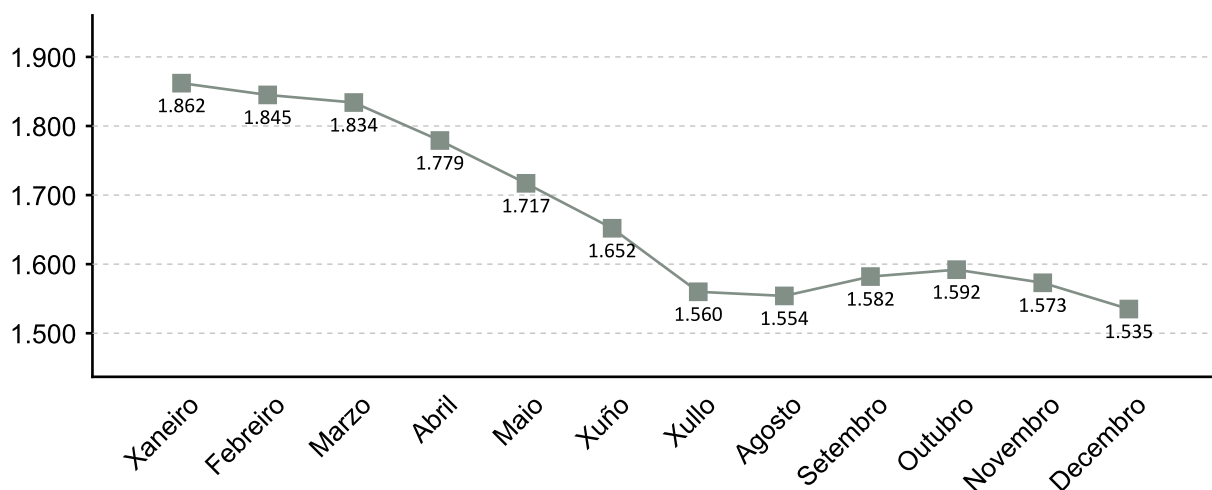

1. A fonte estatística utilizada para a elaboración dos seguintes apartados é a do Servizo Público de Emprego de Galicia

### PARO REXISTRADO POR SEXO 2017 VARIACIÓN PORCENTUAL 2017-2016

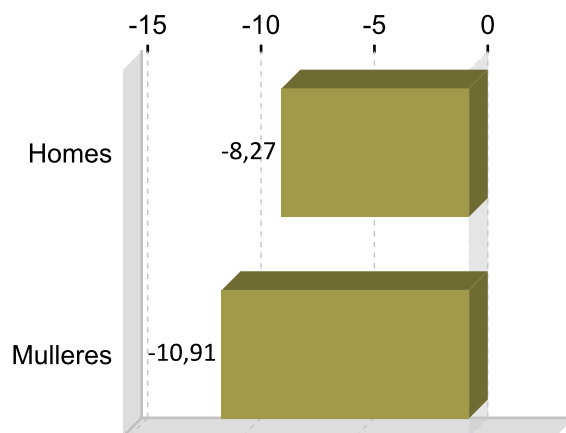
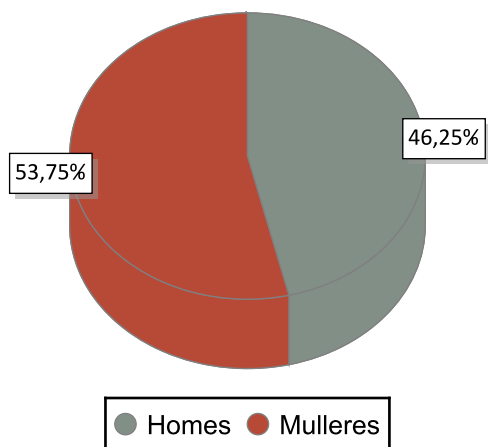

### PARO REXISTRADO POR IDADE 2017 VARIACIÓN PORCENTUAL 2017-2016

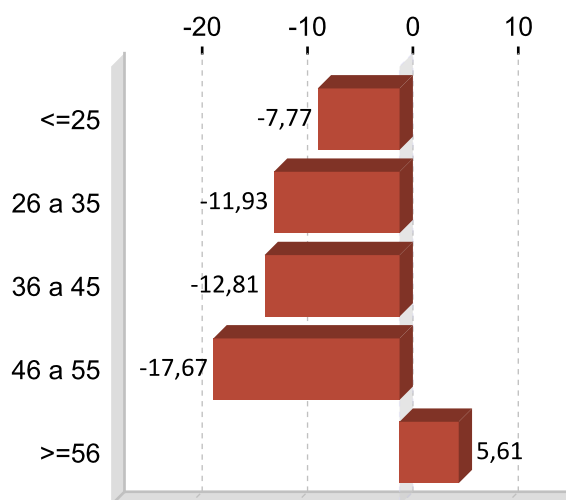
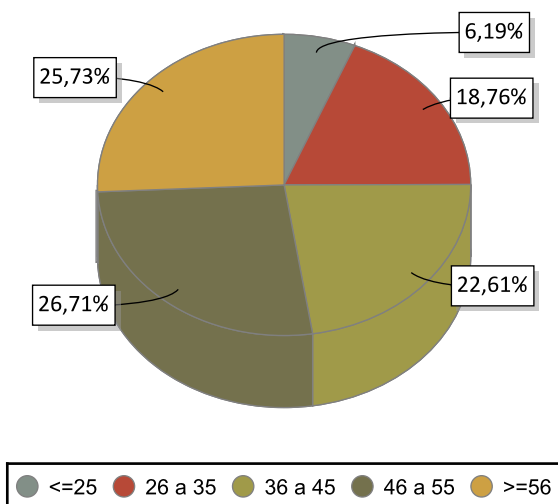

### PARO REXISTRADO POR NIVEL FORMATIVO 2017

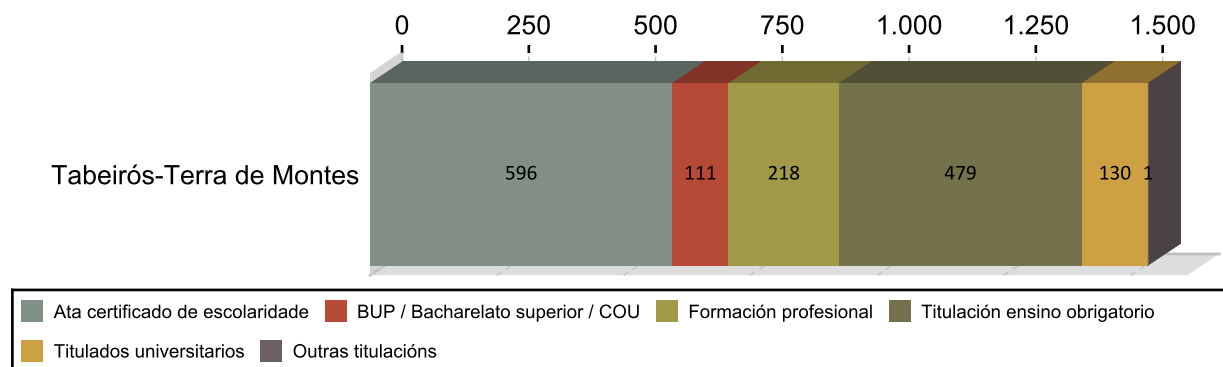

### ANTIGÜIDADE NA DEMANDA 2017

	Homes	% H.	Mulleres	% M.	Total	% T.
<= 1 mes	102	14,37	97	12,96	199	12,96
de 1 a 3 meses	133	18,73	112	15,96	245	15,96
de 3 a 6 meses	87	12,25	114	13,09	201	13,09
de 6 a 12 meses	117	16,48	121	15,50	238	15,50
de 12 a 24 meses	105	14,79	132	15,44	237	15,44
máis de 24 meses	166	23,38	249	27,04	415	27,04
<b>Total</b>	<b>710</b>	<b>100</b>	<b>825</b>	<b>100</b>	<b>1.535</b>	<b>100</b>

### PARO R. POR SECTORES 2017

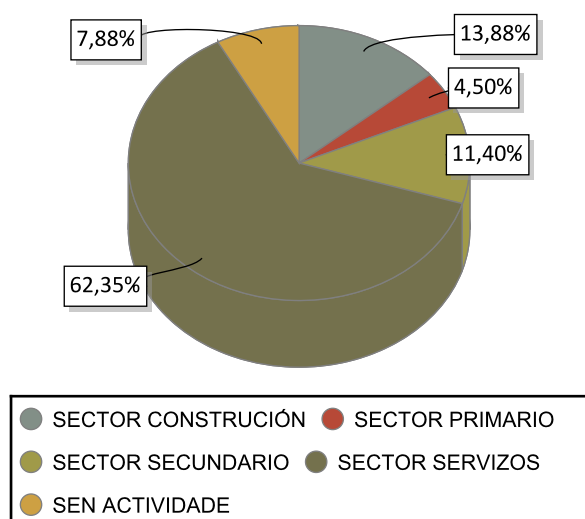

### VARIACIÓN PORCENTUAL 2017-2016

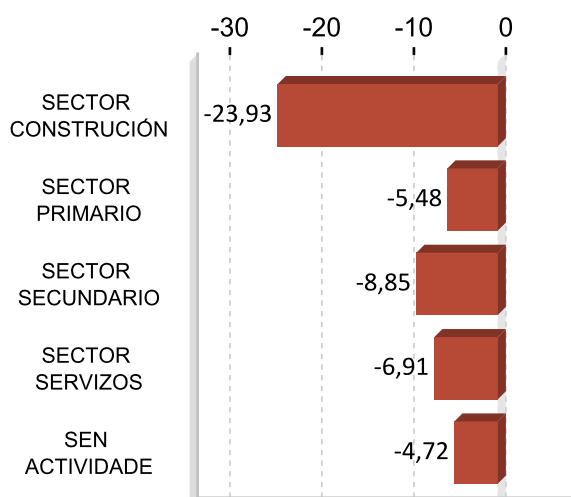

### ACTIVIDADES ECONÓMICAS CON MAIOR PORCENTAXE DE PARO REXISTRADO 2017

ACTIVIDADE ECONÓMICA	Tabairós-	%
Comercio ao retalho, salvo de vehículos de motor e motocicletas	171	11,14
Servizos de comidas e bebidas	169	11,01
Sen emprego anterior	121	7,88
Administración pública e defensa; Seguridade Social obrigatoria	109	7,10
Actividades de construción especializada	105	6,84
Construción de edificios	98	6,38
Educación	55	3,58
Industria da alimentación	43	2,80
Agricultura, gandería, caza e servizos relacionados con elas	41	2,67
Comercio por xunto e intermediarios do comercio, salvo de vehículos de motor e motocicletas	39	2,54

**OCUPACIÓNS MÁIS DEMANDADAS. TOTAL XERAL E SEXO 2017**

<b>OCUPACIÓN</b>	<b>Total</b>	<b>%</b>
DEPENDENTES DE COMERCIO, EN XERAL	392	6,09
PERSOAL DE LIMPEZA OU LIMPADOR , EN XERAL	368	5,72
PEÓNS DE OBRAS PUBLICAS, EN XERAL	297	4,61
PEÓNS FORESTAIS	238	3,70
ALBANEIS	214	3,33
EMPREGADOS ADMINISTRATIVOS, EN XERAL	188	2,92
CONDUTORES DE FURGONETA, ATA 3,5 T.	161	2,50
VARREDORES	125	1,94
CAIXEIROS DE COMERCIO	123	1,91
COCÍÑEIROS, EN XERAL	117	1,82

<b>OCUPACIÓN</b>	<b>Homes</b>	<b>%</b>
ALBANEIS	199	6,67
PEÓNS DE OBRAS PUBLICAS, EN XERAL	184	6,17
PEÓNS FORESTAIS	178	5,97
CONDUTORES DE FURGONETA, ATA 3,5 T.	106	3,55
PEÓNS DA CONSTRUCCIÓN DE EDIFICIOS	102	3,42

<b>OCUPACIÓN</b>	<b>Mulleres</b>	<b>%</b>
DEPENDENTES DE COMERCIO, EN XERAL	347	10,05
PERSOAL DE LIMPEZA OU LIMPADOR , EN XERAL	328	9,50
EMPREGADOS ADMINISTRATIVOS, EN XERAL	151	4,37
CAIXEIROS DE COMERCIO	120	3,48
PEÓNS DE OBRAS PUBLICAS, EN XERAL	113	3,27

Nota: Un mesmo parado pode solicitar ata seis ocupacións distintas nas que desexa traballar, nesta táboa téñense en conta todas as ocupacións demandadas polos parados.

## 4. AFILIACIÓNS Á SEGURIDADE SOCIAL

### AFILIACIÓNS TABELIRÓS-TERRA DE MONTES 2017

	Total	Variación
Tabeirós-	6.377	1,59

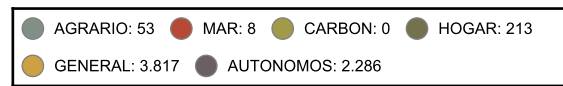
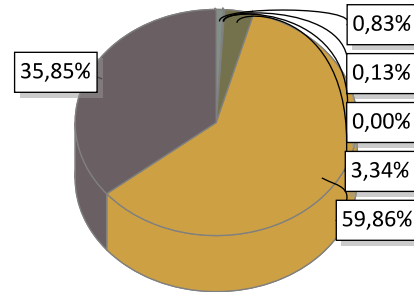

### EVOLUCIÓN ANUAL DA AFILIACIÓN DE TRABALLADORES

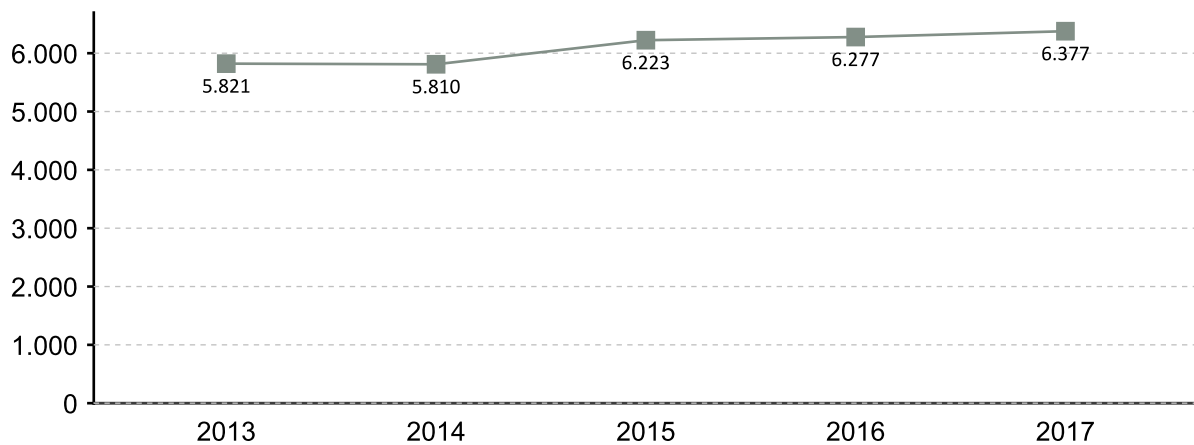

### EVOLUCIÓN MENSUAL DAS AFILIACIÓN. 2017

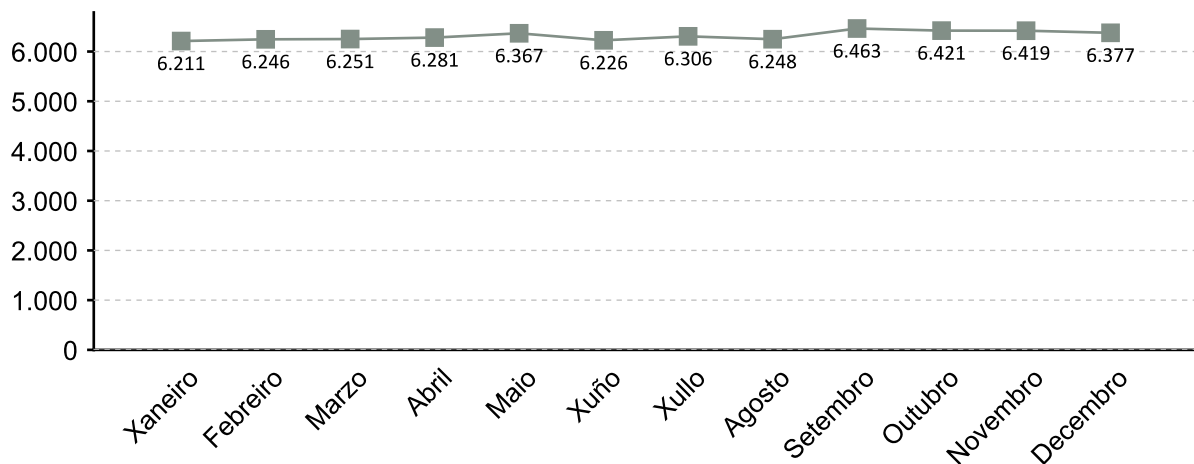

A fonte estatística utilizada para a elaboración deste apartado é a Tesouraría Xeral da Seguridade Social. Datos de afiliacións rexistradas a último día do ano. Para o gráfico de evolución tómasse de referencia o último día do mes

### AFILIACIÓN POR SECTOR 2017

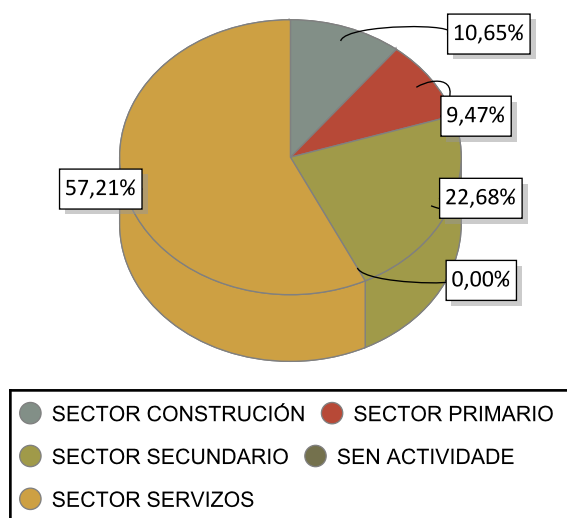

### VARIACIÓN PORCENTUAL 2017-2016

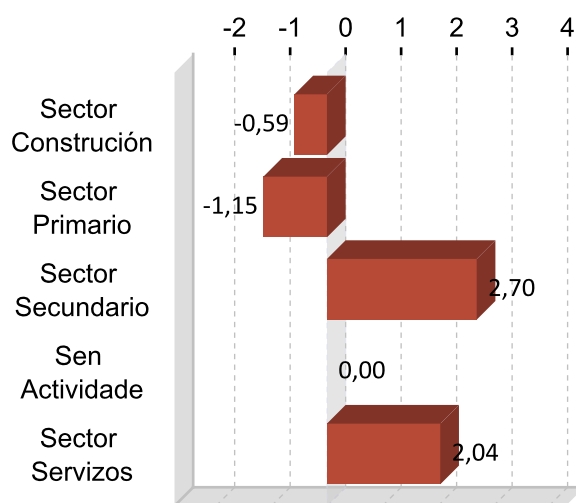

### DEZ ACTIVIDADES ECONÓMICAS CON MAIOR PORCENTAXE DE AFILIACIÓN 2017

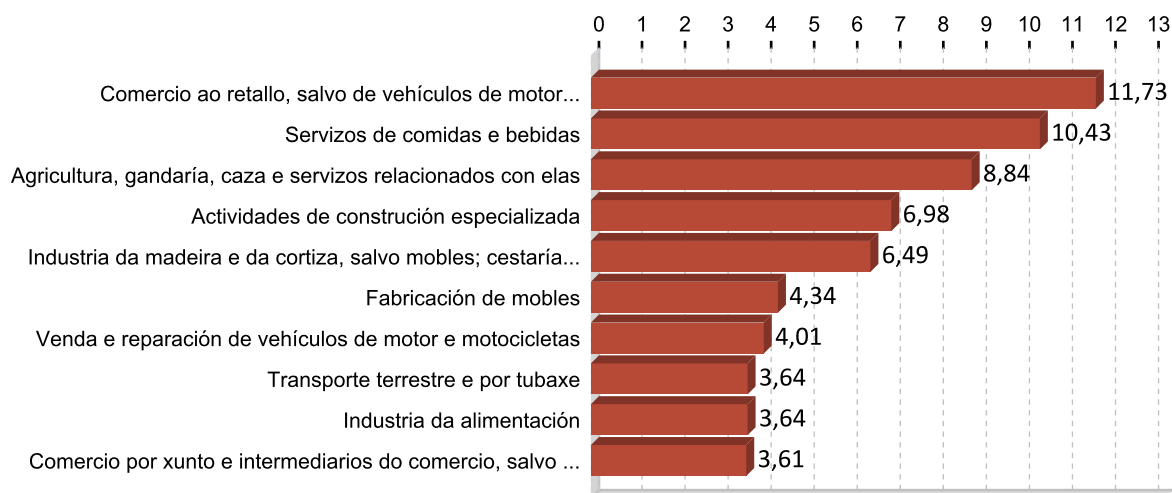

## 5. PERFIL DAS PERSOAS DEMANDANTES E CONTRATADAS EN TABELIRÓS-TERRA DE MONTES 2017

### Paro

Sexo: muller

Idade: 46 a 55

Nivel formativo:  
ata certificado de escolaridade

Antigüidade na demanda:  
máis de 24 meses

Actividade económica de procedencia:  
comercio ao retalho, salvo de vehículos de  
motor e motocicletas

Ocupación máis demandada:  
dependentes de comercio, en xeral

### Contratos

Sexo: home

Idade: 26 a 35

Nivel formativo:  
titulación ensino obrigatorio

Tipoloxía: temporal tempo parcial

Actividade económica:  
servizos de comidas e bebidas

Ocupación:  
camareiros asalariados

Nota: O perfil está elaborado co resultado dos valores máximos obtidos dentro de cada variable.

# FICHAS COMARCAIS DO MERCADO LABORAL GALEGO

## Vigo

### Provincia: Pontevedra

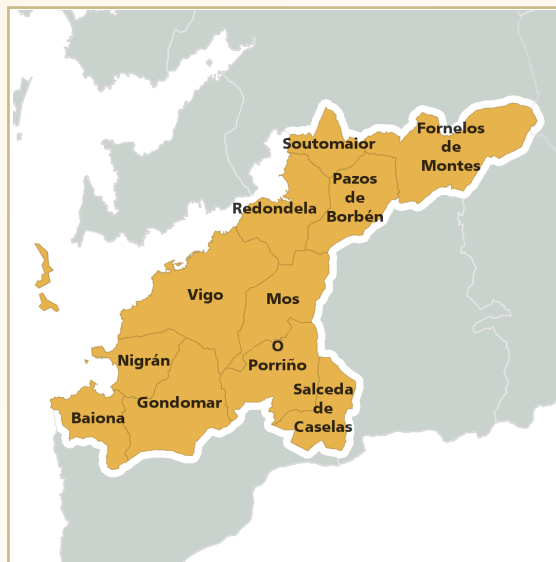

## 2018

### CONTIDO

1. Datos de poboación
2. Contratación
3. Paro rexistrado
4. Afiliacións á Seguridade Social
5. Perfil das persoas demandantes e contratadas

XUNTA DE GALICIA



## 1. DATOS DE POBOACIÓN

### HABITANTES

	2017	2016	% Variación 2017/2016
Baiona	12.169	12.119	0,41
Fornelos de	1.694	1.748	-3,09
Gondomar	14.233	14.192	0,29
Mos	15.132	15.240	-0,71
Nigrán	17.622	17.593	0,16
Pazos de Borbén	2.991	3.004	-0,43
Porriño, O	19.600	19.567	0,17
Redondela	29.392	29.563	-0,58
Salceda de	9.017	8.914	1,16
Soutomaior	7.242	7.251	-0,12
Vigo	292.986	292.817	0,06
<b>Vigo</b>	<b>422.078</b>	<b>422.008</b>	<b>0,02</b>

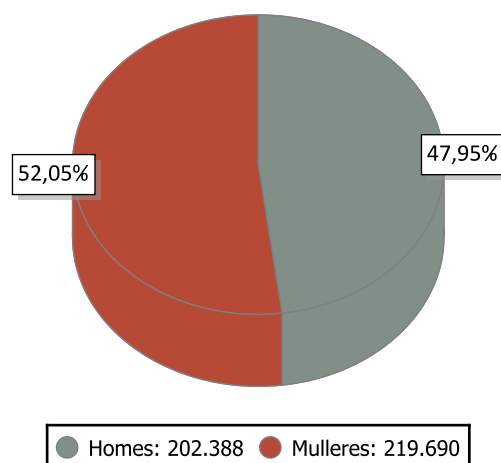

### INDICADORES DE POBOACIÓN 2016

	Idade media			Índice de recambio de poboación activa	Índice de envellecemento
	Homes	Mulleres	Total		
Vigo	42,3	45,8	44,1	146,2	114,7

### POBOACIÓN ESTRANXEIRA E MOVEMENTOS MIGRATORIOS

	2017			2016			Saldo migratorio
	Poboación estranxeira	% de poboación estranxeira sobre o total da poboación	Emigración interna	Emigración externa	Inmigración interna	Inmigración externa	
Vigo	15.758	3,73	7.367	4.108	7.734	4.701	960

#### DEFINICIÓNS

##### Idade media no 1 de xaneiro

Media aritmética das idades dos individuos que compoñen unha poboación.

##### Índice de recambio da poboación en idade activa

Relación entre a poboación entre 60 e 64 anos e a poboación entre 15 e 19 anos. Mide a capacidade dunha poboación para substituír os individuos que se van xubilando.

##### Índice de envellecemento

Relación entre a poboación maior de 64 anos e a poboación menor de 20 anos.

##### Emigración

Para un ámbito xeográfico determinado é aquela migración que ten orixe nese ámbito e destino fóra deste ámbito. Fálase de emigración interna cando o destino é outro concello de Galicia e emigración externa cando o destino é outro concello do resto de España ou o estranxeiro.

##### Inmigración

Para un ámbito xeográfico determinado é aquela migración con destino neste ámbito e orixe fóra deste. Fálase de inmigración interna cando a orixe é outro concello de Galicia e inmigración externa cando a orixe é outro concello de España ou o estranxeiro.

##### Saldo migratorio

Para cada ámbito territorial, é a diferenza entre o número de inmigracións e o número de emigracións. Se é positivo indica que as entradas de poboación superan as saídas e se é negativo o contrario.

## 2. CONTRATACIÓN <sup>1</sup>

### CONTRATOS VIGO 2017

	Homes	Mulleres	Total	Variación 2017/16
Vigo	111.158	92.370	203.528	8,89

### EVOLUCIÓN ANUAL DA CONTRATACIÓN

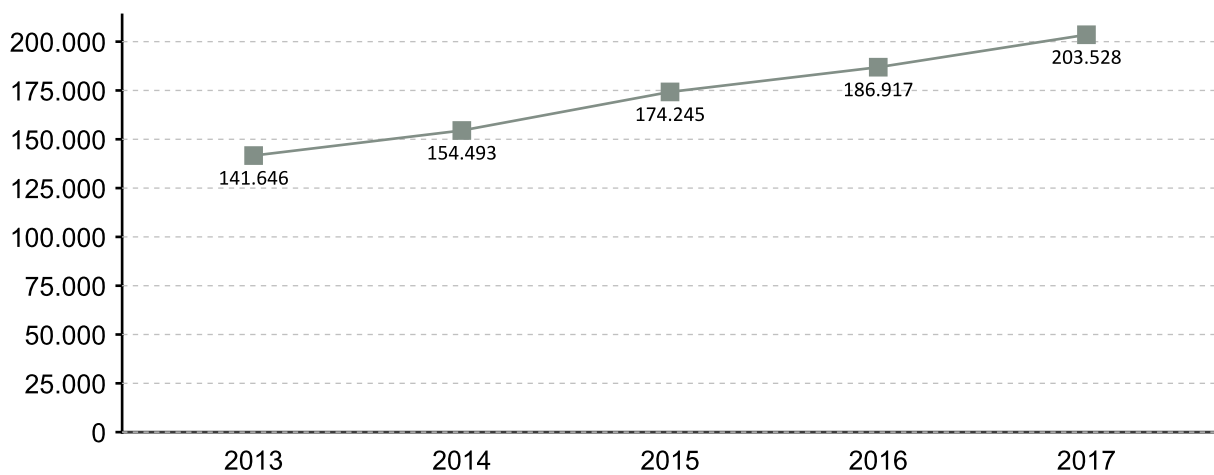

### EVOLUCIÓN MENSUAL DA CONTRATACIÓN 2017

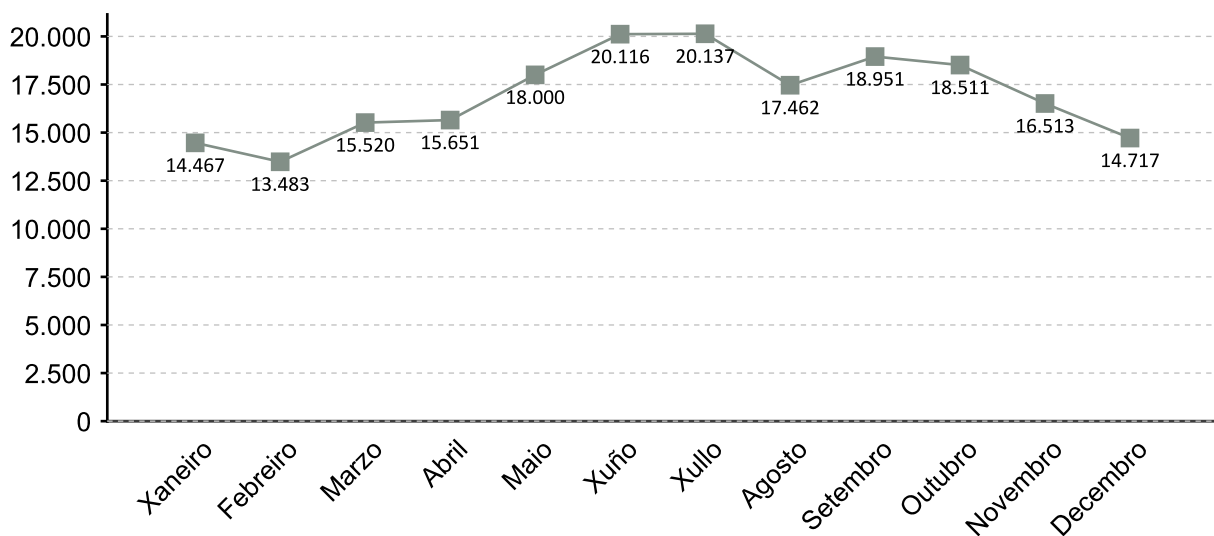

1. A fonte estatística utilizada para a elaboración dos seguintes apartados é a do Servizo Público de Emprego de Galicia

### CONTRATACIÓN POR SEXO 2017

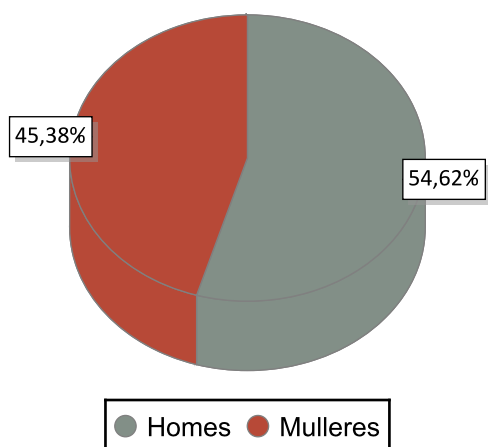

### VARIACIÓN PORCENTUAL 2017-2016

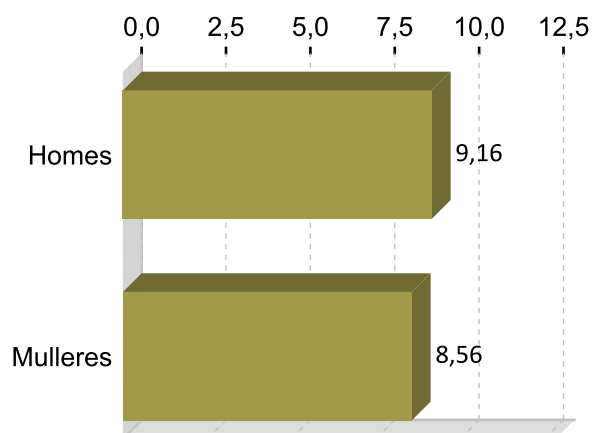

### CONTRATACIÓN POR IDADE 2017

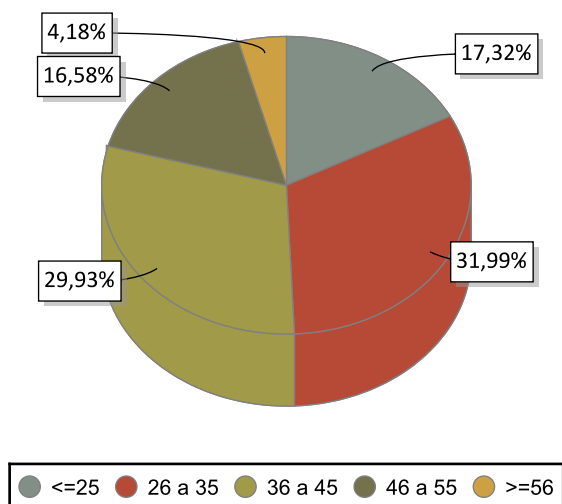

### VARIACIÓN PORCENTUAL 2017-2016

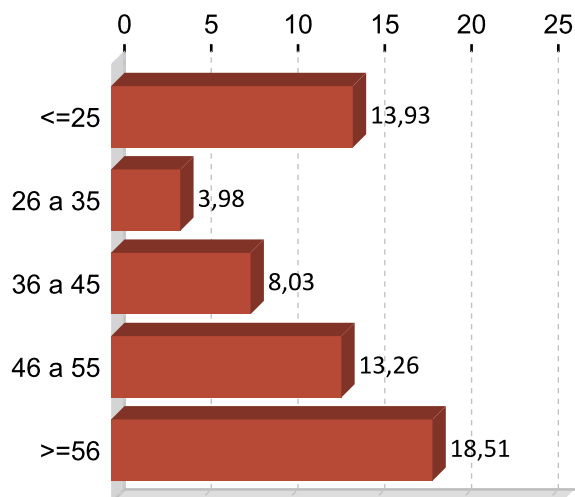

### CONTRATACIÓN POR NIVEL FORMATIVO 2017

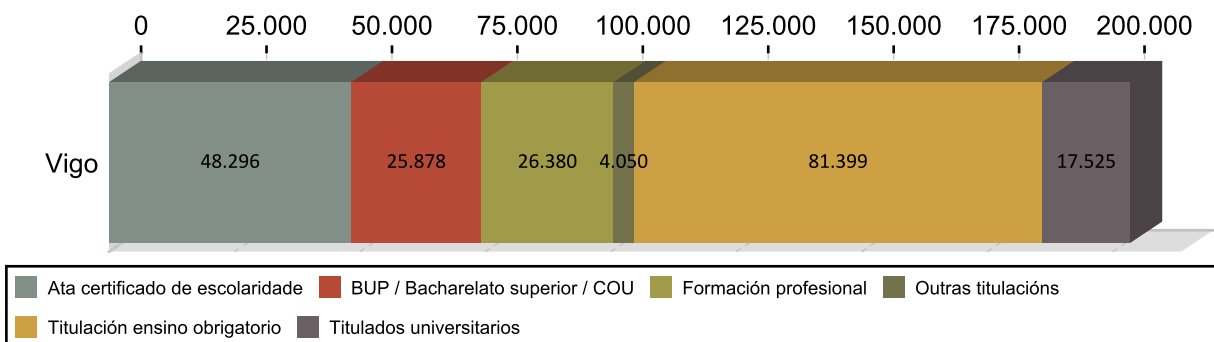

### CONTRATACIÓN POR TIPOLOXÍA E PORCENTAXE 2017

Tipo de contrato	Vigo	Porcentaxe
Indefinido	10.032	4,93
Indefinido tempo parcial	4.581	2,25
Outros	1.179	0,58
Prácticas/Formación	2.076	1,02
Temporal	121.287	59,59
Temporal tempo parcial	64.373	31,63
<b>Total</b>	<b>203.528</b>	<b>100</b>

### PORCENTAXE DE CONTRATACIÓN INDEFINIDA E RESTANTE POR SEXO 2017

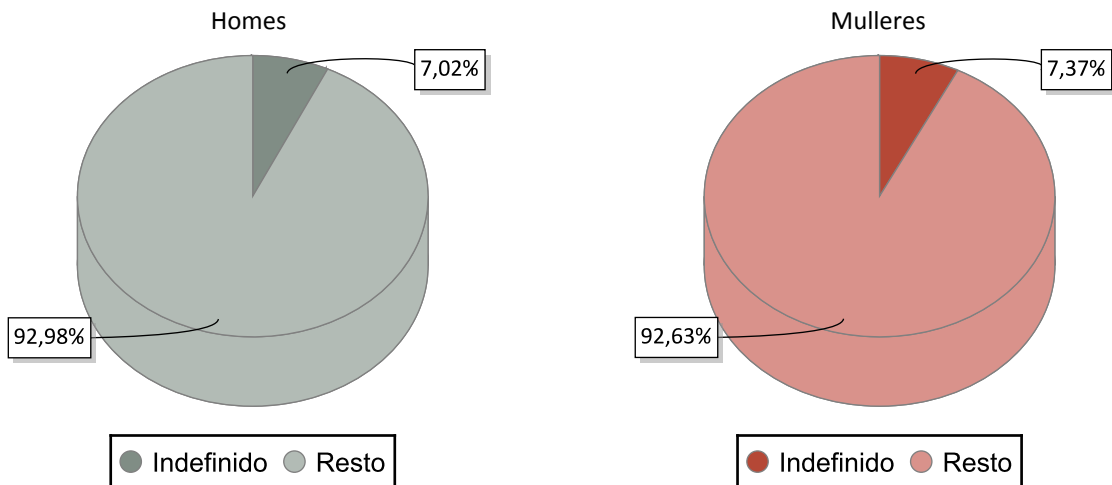

### CONTRATACIÓN NOS GRANDES SECTORES DE ACTIVIDADE E SEXO 2017

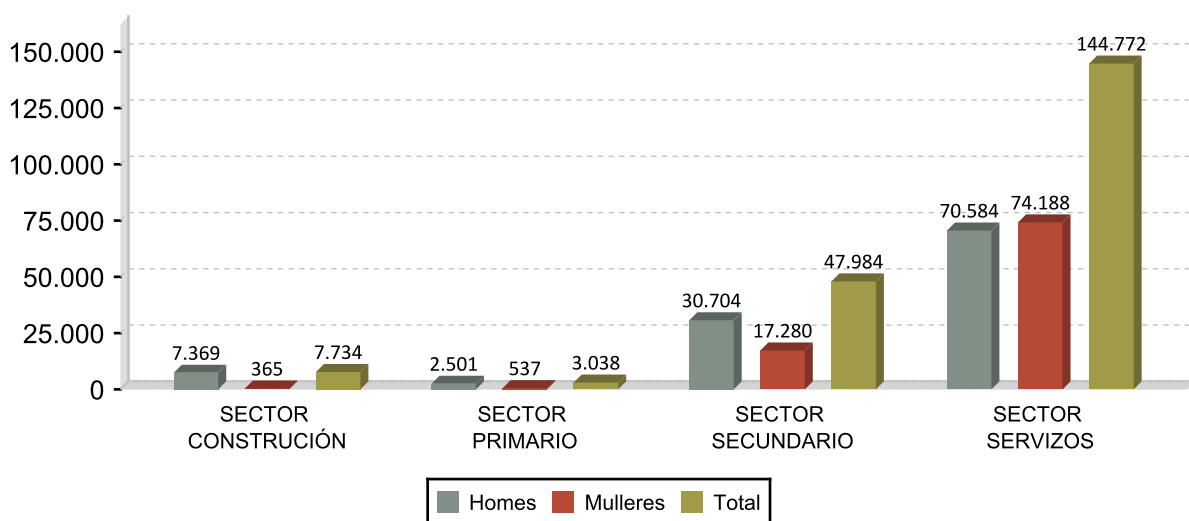

## DEZ ACTIVIDADES ECONÓMICAS CON MAIOR PORCENTAXE DE CONTRATOS 2017

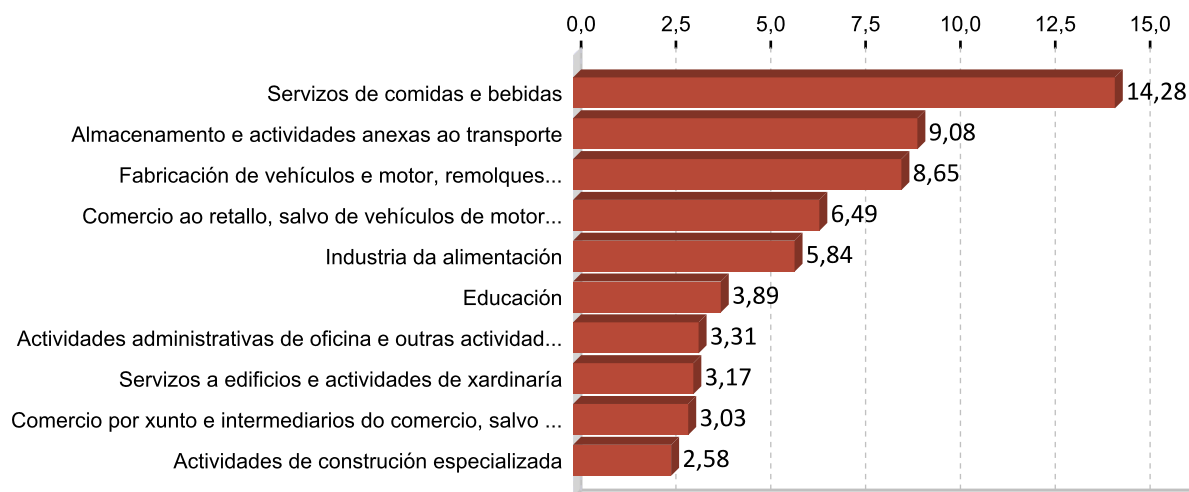

## OCUPACIÓN CON MAIOR NÚMERO DE CONTRATOS E SEXO 2017

OCUPACIÓN	Total	%
PEÓNS DAS INDUSTRIAS MANUFACTUREIRAS	33.255	16,34
CAMAREIROS ASALARIADOS	21.507	10,57
PEÓNS DO TRANSPORTE DE MERCADORÍAS E DESCARGADORES	10.332	5,08
VENDEDORES EN TENDAS E ALMACÉNS	9.767	4,80
PERSONAL DE LIMPEZA DE OFICINAS, HOTEIS E OUTROS ESTABLECEMENTOS	8.749	4,30
AXUDANTES DE COCIÑA	4.905	2,41
MONITORES DE ACTIVIDADES RECREATIVAS E DE ENTRETENIMENTO	3.819	1,88
MONTADORES E ENSAMBLADORES NON CLASIFICADOS NOUTRAS EPÍGRAFES	3.612	1,77
EMPREGADOS DE SERVIZOS DE CORREOS (AGÁS EMPREGADOS DE MOSTRADOR)	3.374	1,66
TELEOPERADORES	3.046	1,50

OCUPACIÓN	Homes	%
PEÓNS DAS INDUSTRIAS MANUFACTUREIRAS	20.330	18,29
CAMAREIROS ASALARIADOS	9.495	8,54
PEÓNS DO TRANSPORTE DE MERCADORÍAS E DESCARGADORES	9.419	8,47
MONTADORES E ENSAMBLADORES NON CLASIFICADOS NOUTRAS EPÍGRAFES	2.993	2,69
OPERADORES DE GUINDASTRES, MONTACARGAS E DE MAQUINARIA SIMILAR DE	2.807	2,53

OCUPACIÓN	Mulleres	%
PEÓNS DAS INDUSTRIAS MANUFACTUREIRAS	12.925	13,99
CAMAREIROS ASALARIADOS	12.012	13,00
VENDEDORES EN TENDAS E ALMACÉNS	7.759	8,40
PERSONAL DE LIMPEZA DE OFICINAS, HOTEIS E OUTROS ESTABLECEMENTOS	6.327	6,85
AXUDANTES DE COCIÑA	3.306	3,58

### 3. PARO REXISTRADO <sup>1</sup>

#### PARO REXISTRADO VIGO 2017

	Homes	Mulleres	Total	Variación 2017/16
Vigo	14.311	19.081	33.392	-10,95

#### EVOLUCIÓN ANUAL DO PARO REXISTRADO

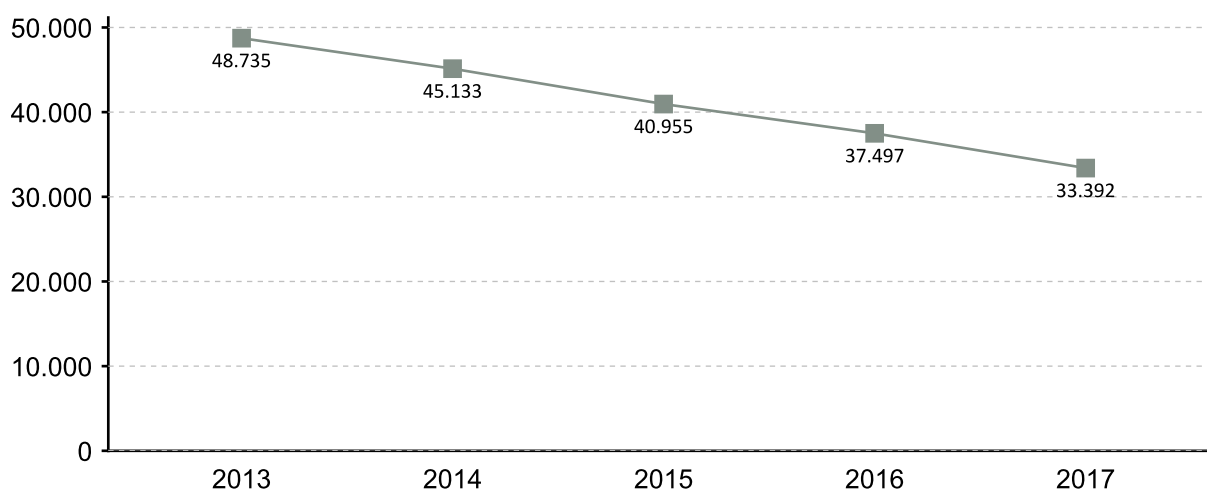

#### EVOLUCIÓN MENSUAL DO PARO REXISTRADO 2017

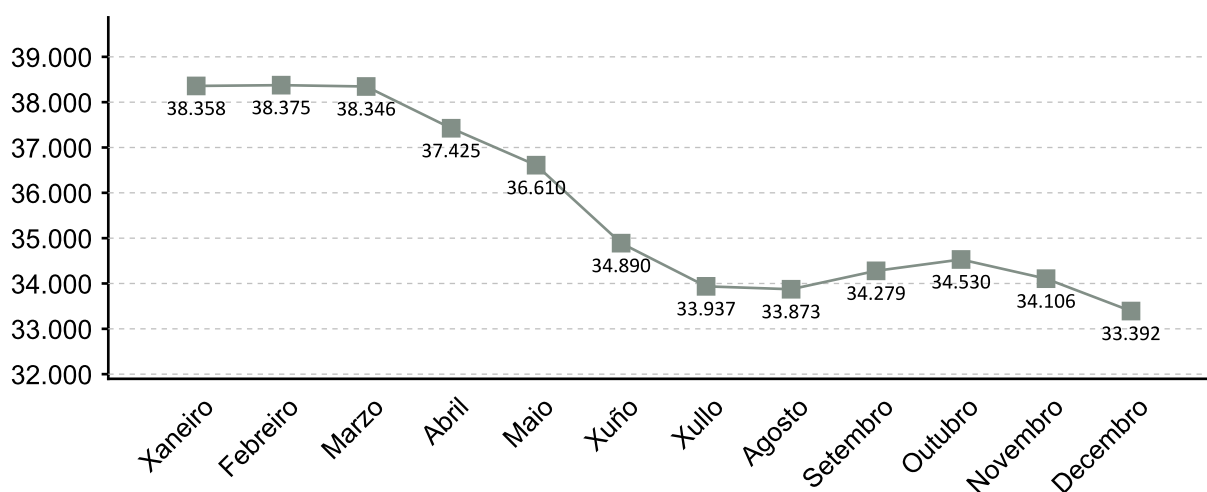

1. A fonte estatística utilizada para a elaboración dos seguintes apartados é a do Servizo Público de Emprego de Galicia

### PARO REXISTRADO POR SEXO 2017 VARIACIÓN PORCENTUAL 2017-2016

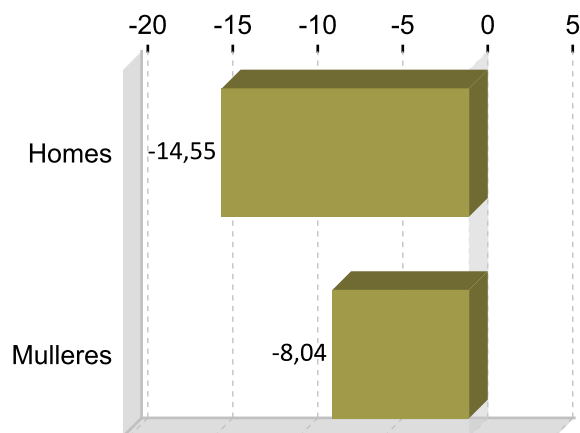
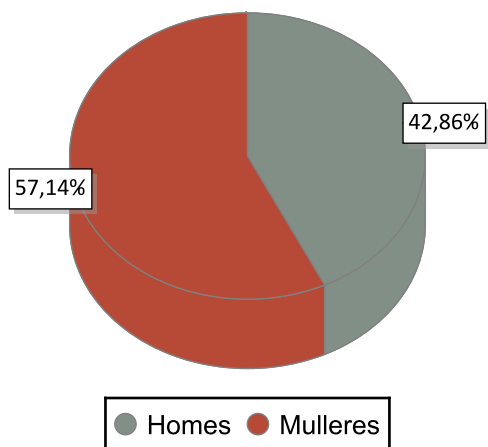

### PARO REXISTRADO POR IDADE 2017 VARIACIÓN PORCENTUAL 2017-2016

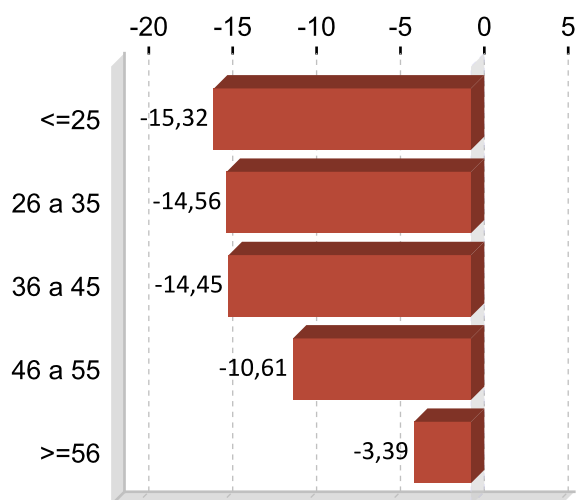
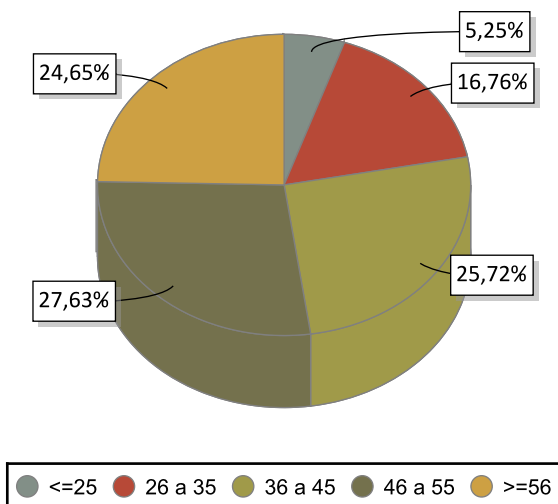

### PARO REXISTRADO POR NIVEL FORMATIVO 2017

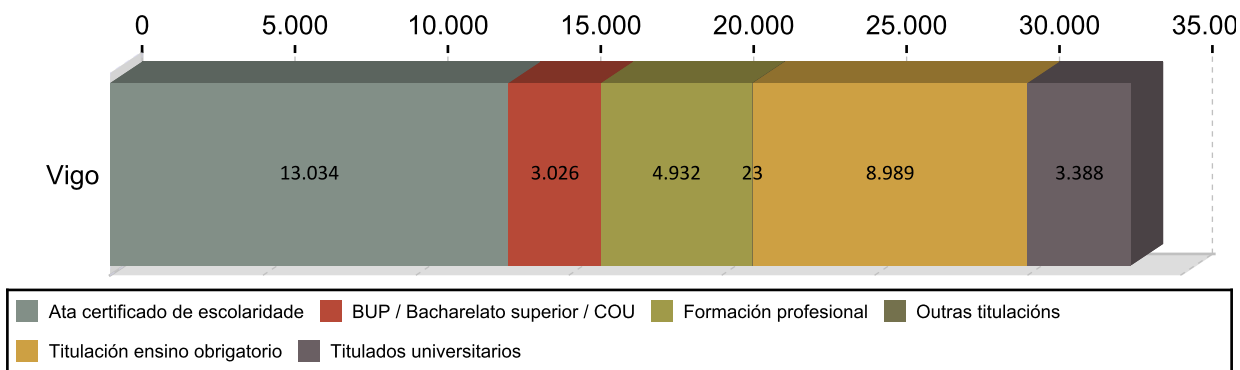

## ANTIGÜIDADE NA DEMANDA 2017

	Homes	% H.	Mulleres	% M.	Total	% T.
<= 1 mes	1.838	12,84	1.561	10,18	3.399	10,18
de 1 a 3 meses	2.560	17,89	2.663	15,64	5.223	15,64
de 3 a 6 meses	1.896	13,25	2.244	12,40	4.140	12,40
de 6 a 12 meses	1.774	12,40	2.568	13,00	4.342	13,00
de 12 a 24 meses	2.021	14,12	2.872	14,65	4.893	14,65
máis de 24 meses	4.222	29,50	7.173	34,12	11.395	34,12
<b>Total</b>	<b>14.311</b>	<b>100</b>	<b>19.081</b>	<b>100</b>	<b>33.392</b>	<b>100</b>

## PARO R. POR SECTORES 2017

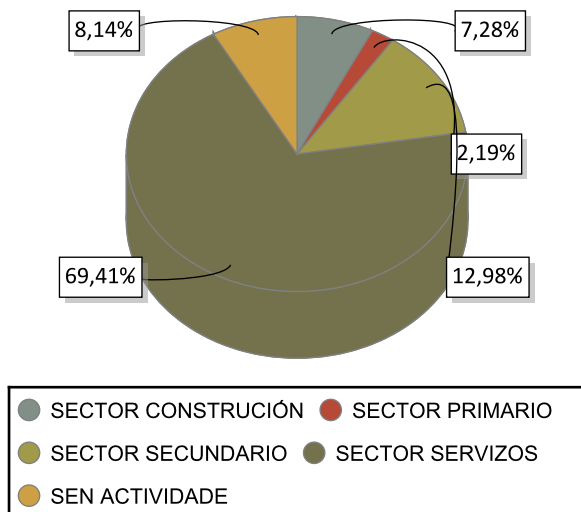

## VARIACIÓN PORCENTUAL 2017-2016

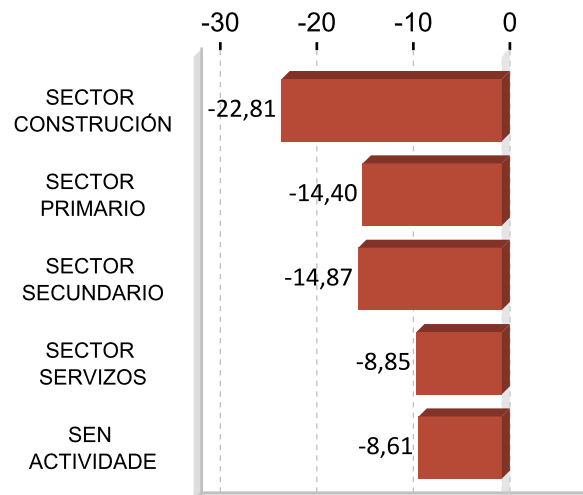

## ACTIVIDADES ECONÓMICAS CON MAIOR PORCENTAXE DE PARO REXISTRADO 2017

ACTIVIDADE ECONÓMICA	Vigo	%
Servizos de comidas e bebidas	3.479	10,42
Comercio ao retallo, salvo de vehículos de motor e motocicletas	3.125	9,36
Sen emprego anterior	2.718	8,14
Actividades relacionadas co emprego	2.082	6,24
Administración pública e defensa; Seguridade Social obrigatoria	1.823	5,46
Comercio por xunto e intermediarios do comercio, salvo de vehículos de motor e motocicletas	1.484	4,44
Actividades de construción especializada	1.418	4,25
Servizos a edificios e actividades de xardinaría	1.173	3,51
Educación	967	2,90
Construción de edificios	910	2,73

## OCUPACIÓNS MÁIS DEMANDADAS. TOTAL XERAL E SEXO 2017

OCUPACIÓN	Total	%
PERSOAL DE LIMPEZA OU LIMPADOR , EN XERAL	8.097	5,83
DEPENDENTES DE COMERCIO, EN XERAL	7.430	5,35
EMPREGADOS ADMINISTRATIVOS, EN XERAL	5.189	3,74
PEÓNS DE HORTICULTURA, XARDINERÍA	5.035	3,63
PEÓNS DE OBRAS PUBLICAS, EN XERAL	3.905	2,81
PEÓNS FORESTAIS	3.713	2,67
CAMAREIROS, EN XERAL	3.607	2,60
PEÓNS DA CONSTRUCCIÓN DE EDIFICIOS	3.347	2,41
PEÓNS DA INDUSTRIA MANUFACTUREIRA, EN XERAL	3.322	2,39
REPOÑEDORES DE HIPERMERCADO	3.056	2,20

OCUPACIÓN	Homes	%
PEÓNS DA CONSTRUCCIÓN DE EDIFICIOS	2.871	4,78
PEÓNS DE HORTICULTURA, XARDINERÍA	2.711	4,51
PEÓNS DE OBRAS PUBLICAS, EN XERAL	2.599	4,32
PEÓNS FORESTAIS	2.471	4,11
MOZOS DE CARGA E DESCARGA, ALMACÉN E/OU MERCADO DE ABASTOS	2.262	3,76

OCUPACIÓN	Mulleres	%
DEPENDENTES DE COMERCIO, EN XERAL	6.547	8,31
PERSOAL DE LIMPEZA OU LIMPADOR , EN XERAL	6.364	8,08
EMPREGADOS ADMINISTRATIVOS, EN XERAL	4.134	5,25
CAIXEIROS DE COMERCIO	2.610	3,31
PEÓNS DE HORTICULTURA, XARDINERÍA	2.324	2,95

Nota: Un mesmo parado pode solicitar ata seis ocupacións distintas nas que desexa traballar, nesta táboa téñense en conta todas as ocupacións demandadas polos parados.

## 4. AFILIACIÓNS Á SEGURIDADE SOCIAL

### AFILIACIÓNS VIGO 2017

	Total	Variación
Vigo	177.739	3,30

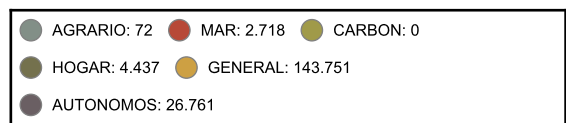
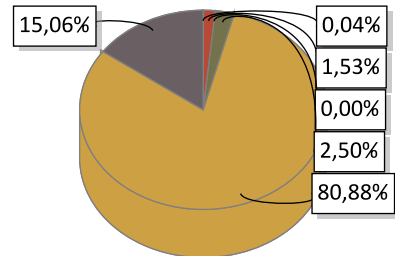

### EVOLUCIÓN ANUAL DA AFILIACIÓN DE TRABALLADORES

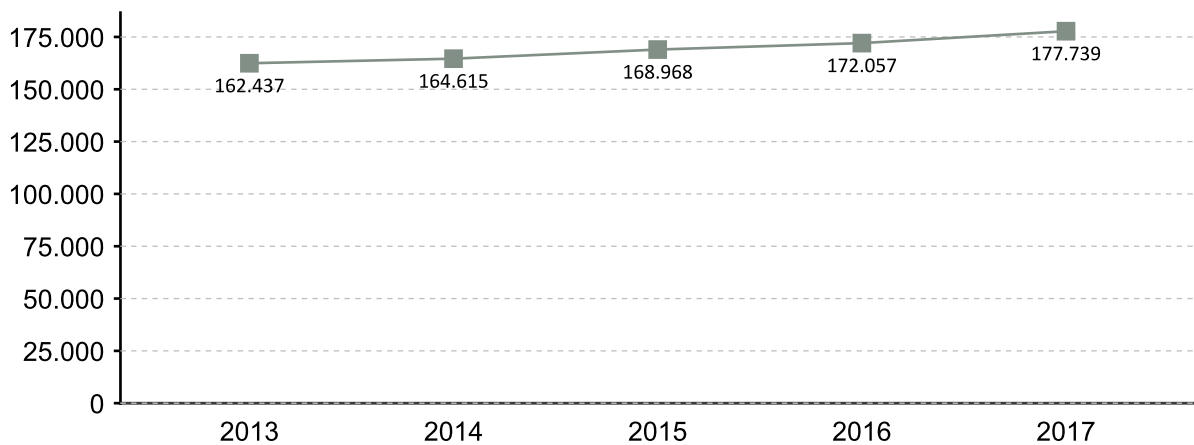

### EVOLUCIÓN MENSUAL DAS AFILIACIÓN. 2017

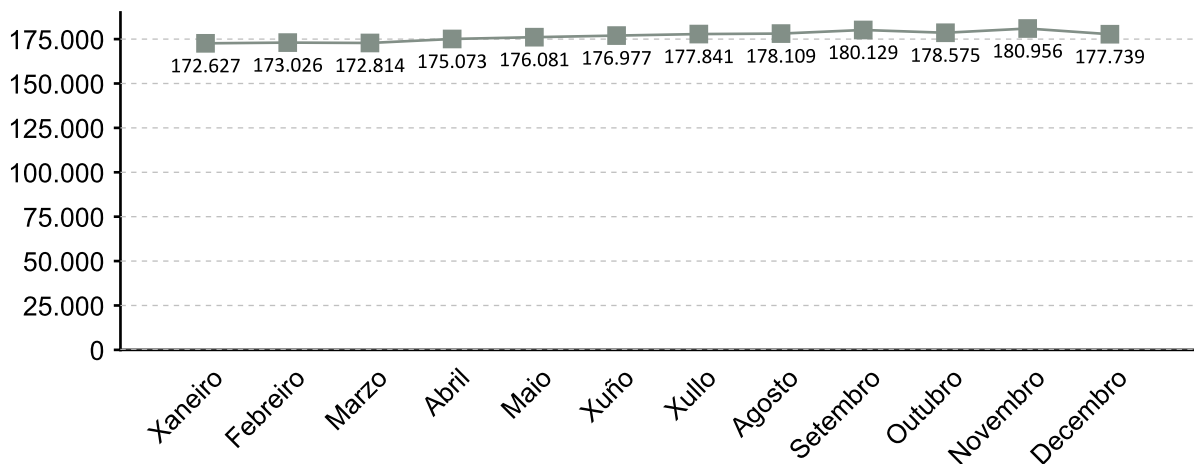

A fonte estatística utilizada para a elaboración deste apartado é a Tesouraría Xeral da Seguridade Social. Datos de afiliacións rexistradas a último día do ano. Para o gráfico de evolución tómase de referencia o último día do mes

### AFILIACIÓNS POR SECTOR 2017

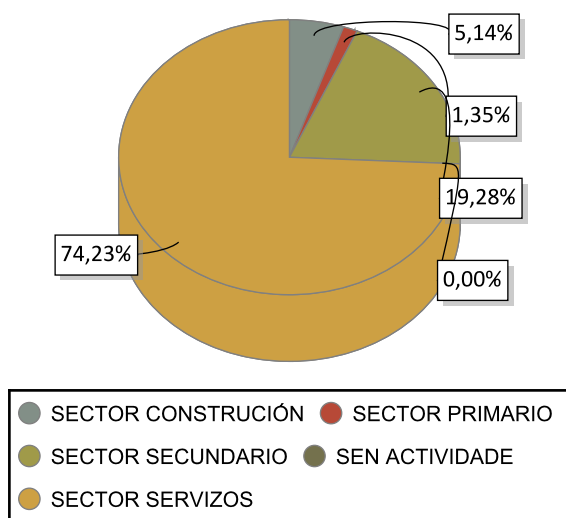

### VARIACIÓN PORCENTUAL 2017-2016

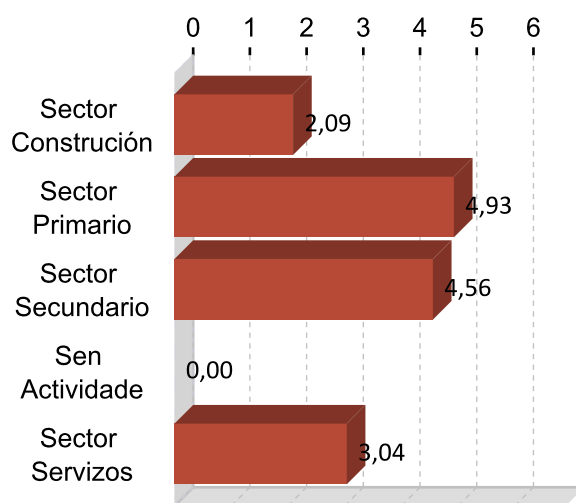

### DEZ ACTIVIDADES ECONÓMICAS CON MAIOR PORCENTAXE DE AFILIACIÓN 2017

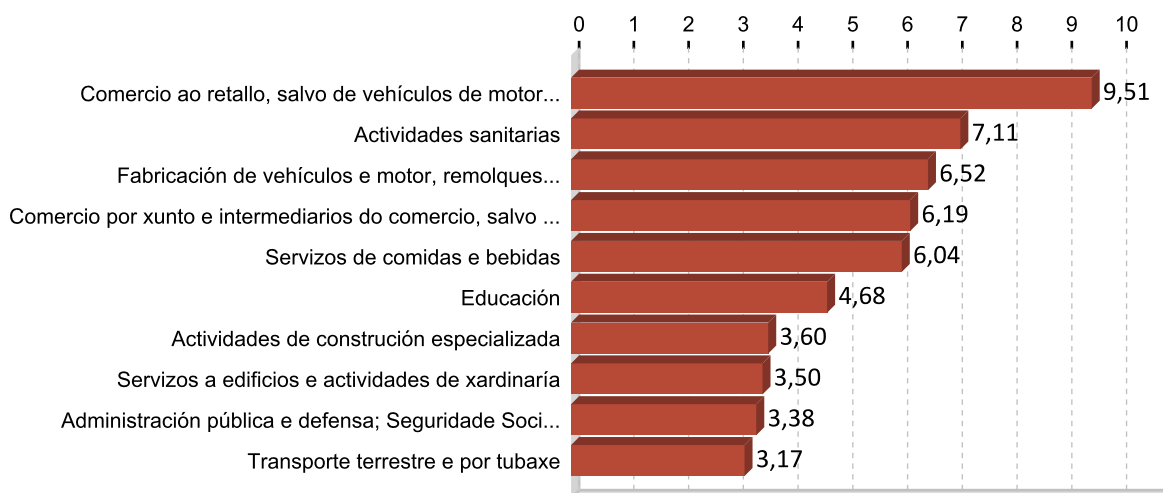

## 5. PERFIL DAS PERSOAS DEMANDANTES E CONTRATADAS EN VIGO 2017

### Paro

Sexo: muller

Idade: 46 a 55

Nivel formativo:  
ata certificado de escolaridade

Antigüidade na demanda:  
máis de 24 meses

Actividade económica de procedencia:  
servizos de comidas e bebidas

Ocupación máis demandada:  
persoal de limpeza ou limpador , en xeral

### Contratos

Sexo: home

Idade: 26 a 35

Nivel formativo:  
titulación ensino obrigatorio

Tipoloxía: temporal

Actividade económica:  
servizos de comidas e bebidas

Ocupación:  
peóns das industrias manufactureiras

Nota: O perfil está elaborado co resultado dos valores máximos obtidos dentro de cada variable.