

FICHAS COMARCAIS DO MERCADO LABORAL GALEGO

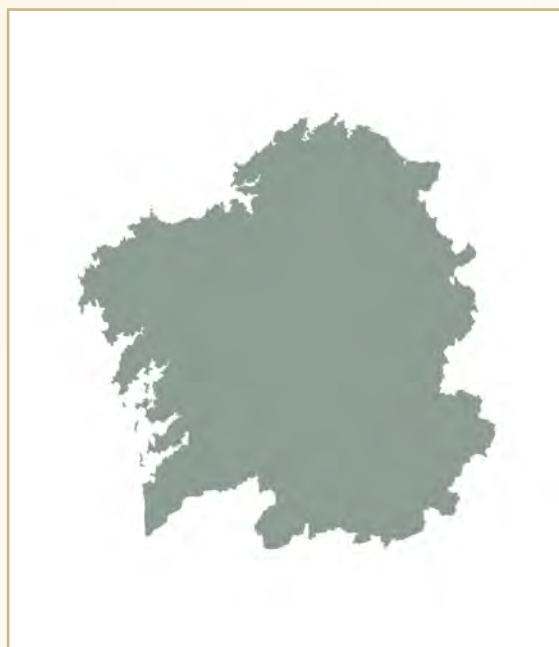

2015

XUNTA DE GALICIA



© Xunta de Galicia. “Fichas comarcais do mercado laboral galego”, 2015

EDITA:

Consellería de Traballo e Benestar

Dirección Xeral de Emprego e Formación

ELABORA:

Instituto Galego das Cualificacións

URL: <http://traballo.xunta.es/publicacions-cualificacions>

Esta obra distribúese cunha licenza CC-Atribución.Compartirlgual 4.0

España de Creative Commons. Para ver unha copia de licenza, visite:

<http://creativecommons.org/licenses/by-sa/4.0/>

FICHAS COMARCAIS DO MERCADO LABORAL GALEGO

Arzúa

Provincia: A Coruña



2015

CONTIDO

1. Datos de poboación
2. Contratación
3. Paro rexistrado
4. Afiliacións á Seguridade Social
5. Perfil das persoas demandantes e contratadas

XUNTA DE GALICIA

1. DATOS DE POBOACIÓN

HABITANTES

	2014	2013	% Variación 2014/2013
Arzúa	6.261	6.276	-0,24
Boimorto	2.115	2.154	-1,81
O Pino	4.680	4.708	-0,59
Touro	3.853	3.919	-1,68
Arzúa	16.909	17.057	-0,87

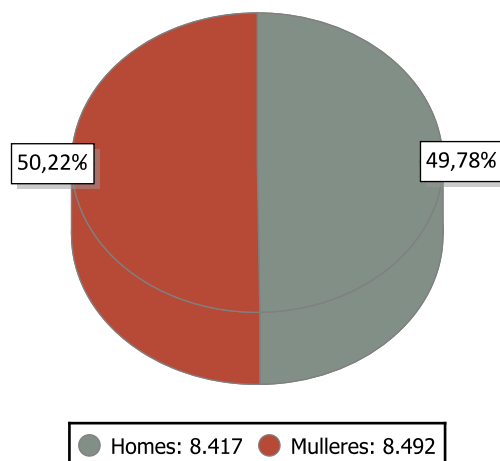

INDICADORES DE POBOACIÓN 2013

	Idade media			Índice de recambio de poboación activa	Índice de envellecemento
	Homes	Mulleres	Total		
Arzúa	48,4	50,9	49,7	178,2	239,9

POBOACIÓN ESTRANXEIRA E MOVEMENTOS MIGRATORIOS

	2014			2013			Saldo migratorio
	Poboación estranxeira	% de poboación estranxeira sobre o total da poboación	Emigración interna	Emigración externa	Inmigración interna	Inmigración externa	
Arzúa	285	1,69	344	72	324	88	-4

DEFINICIÓNS

Idade media no 1 de xaneiro

Media aritmética das idades dos individuos que compoñen unha poboación.

Índice de recambio da poboación en idade activa

Relación entre a poboación entre 60 e 64 anos e a poboación entre 15 e 19 anos. Mide a capacidade dunha poboación para substituír os individuos que se van xubilando.

Índice de envellecemento

Relación entre a poboación maior de 64 anos e a poboación menor de 20 anos.

Emigración

Para un ámbito xeográfico determinado é aquela migración que ten orixe nese ámbito e destino fóra deste ámbito. Fálase de emigración interna cando o destino é outro concello de Galicia e emigración externa cando o destino é outro concello do resto de España ou o estranxeiro.

Inmigración

Para un ámbito xeográfico determinado é aquela migración con destino neste ámbito e orixe fóra deste. Fálase de inmigración interna cando a orixe é outro concello de Galicia e inmigración externa cando a orixe é outro concello de España ou o estranxeiro.

Saldo migratorio

Para cada ámbito territorial, é a diferenza entre o número de inmigracións e o número de emigracións. Se é positivo indica que as entradas de poboación superan as saídas e se é negativo o contrario.

2. CONTRATACIÓN ¹

CONTRATOS ARZÚA 2014

	Homes	Mulleres	Total	Variación 2014/13
Arzúa	1.525	1.510	3.035	2,74

EVOLUCIÓN ANUAL DA CONTRATACIÓN

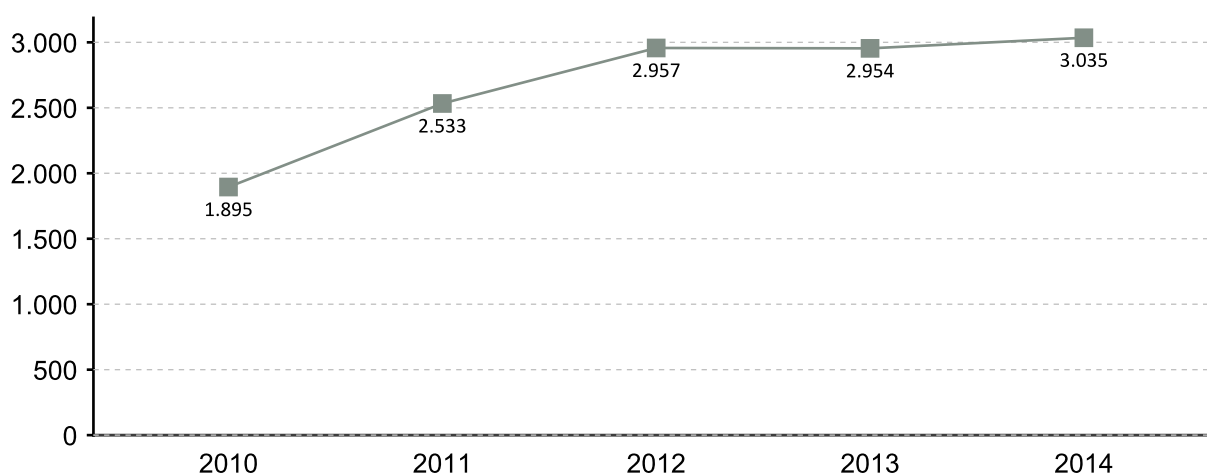

EVOLUCIÓN MENSUAL DA CONTRATACIÓN 2014

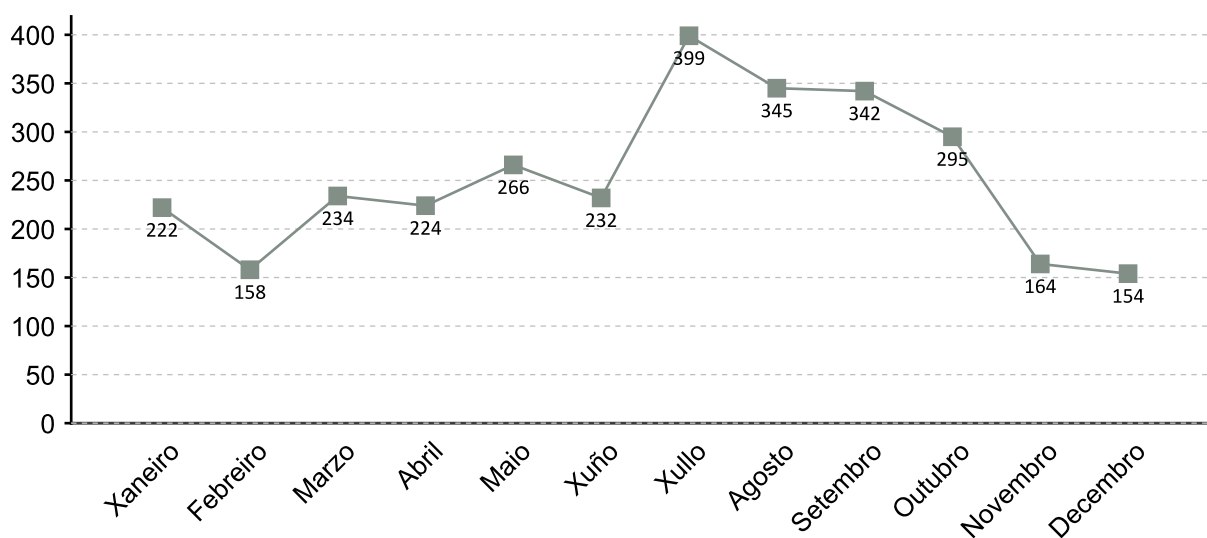

1. A fonte estatística utilizada para a elaboración dos seguintes apartados é a do Servizo Público de Emprego de Galicia

CONTRATACIÓN POR SEXO 2014

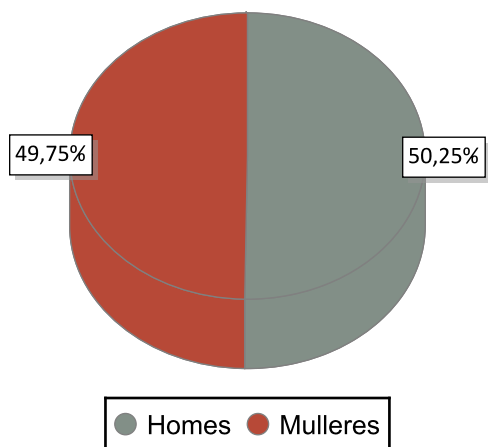

VARIACIÓN PORCENTUAL 2014-2013

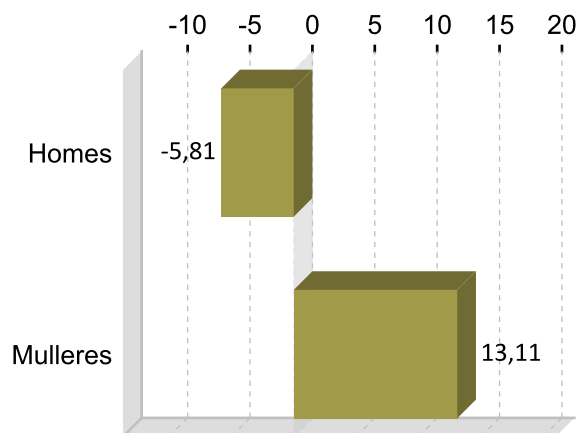

CONTRATACIÓN POR IDADE 2014

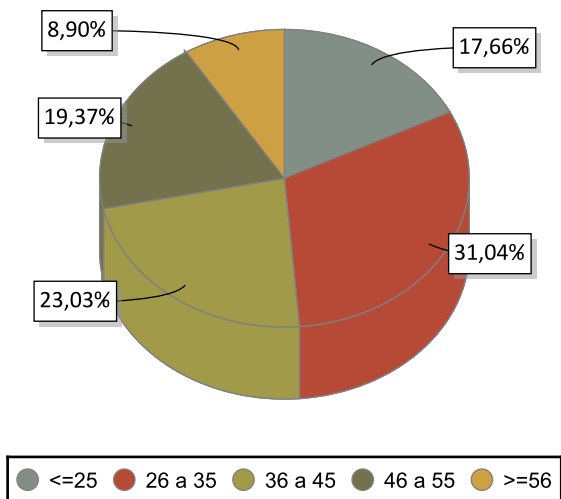

VARIACIÓN PORCENTUAL 2014-2013

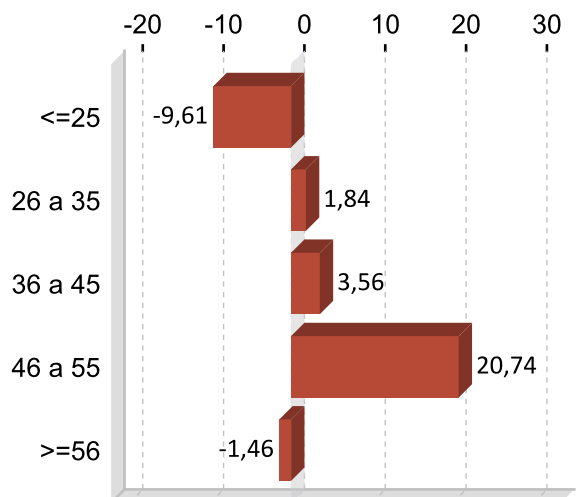

CONTRATACIÓN POR NIVEL FORMATIVO 2014

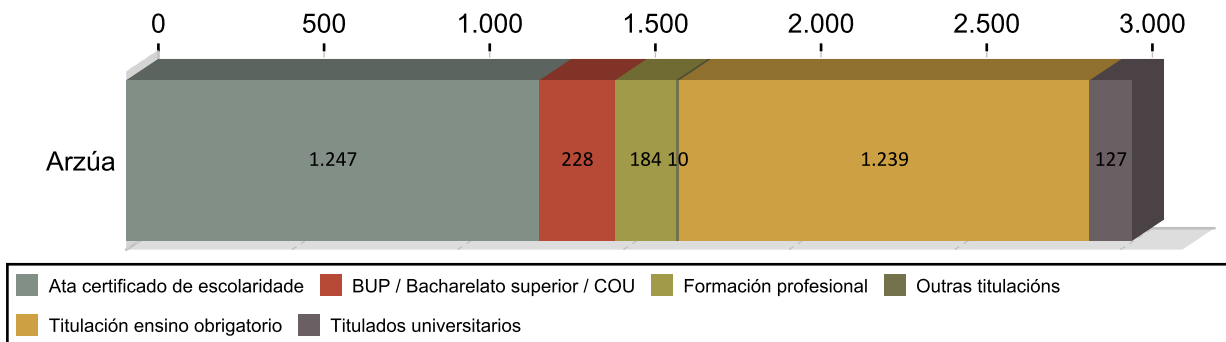

CONTRATACIÓN POR TIPOLOXÍA E PORCENTAXE 2014

Tipo de contrato	Arzúa	Porcentaxe
Indefinido	118	3,89
Indefinido tempo parcial	110	3,62
Outros	116	3,82
Prácticas/Formación	40	1,32
Temporal	1.718	56,61
Temporal tempo parcial	933	30,74
Total	3.035	100

PORCENTAXE DE CONTRATACIÓN INDEFINIDA E RESTANTE POR SEXO 2014

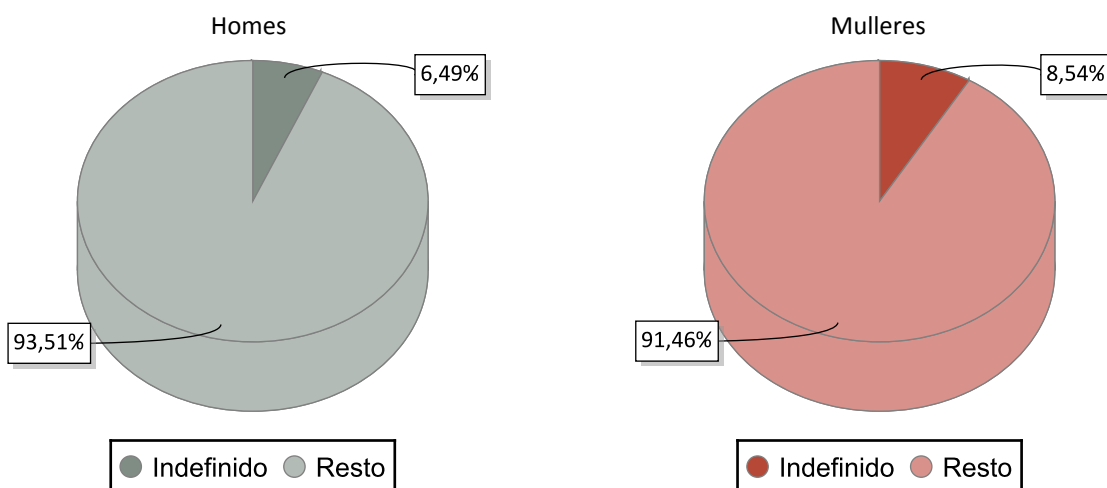

CONTRATACIÓN NOS GRANDES SECTORES DE ACTIVIDADE E SEXO 2014

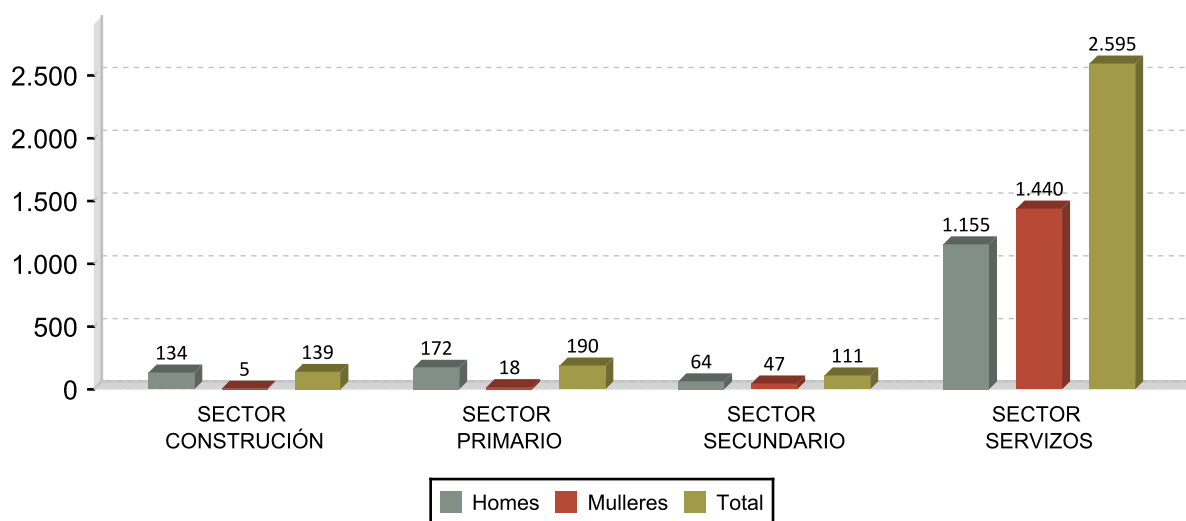

DEZ ACTIVIDADES ECONÓMICAS CON MAIOR PORCENTAXE DE CONTRATOS 2014

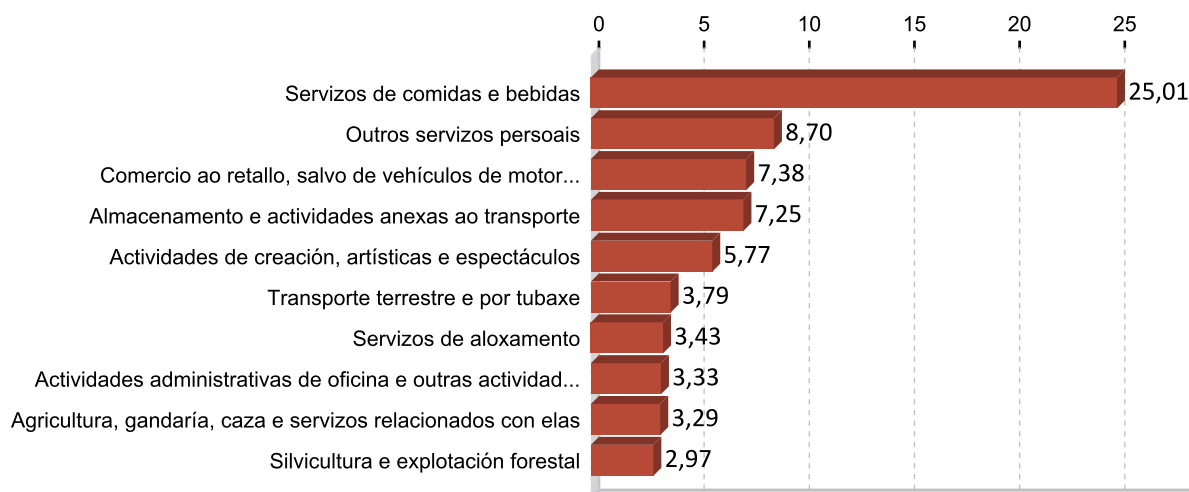

OCUPACIÓN CON MAIOR NÚMERO DE CONTRATOS E SEXO 2014

OCUPACIÓN	Total	%
CAMAREIROS ASALARIADOS	717	23,62
OPERADORES DE MÁQUINAS DE LAVANDERÍA E TINTURERÍA	268	8,83
PEÓNS DO TRANSPORTE DE MERCADORÍAS E DESCARGADORES	216	7,12
VENDEDORES EN TENDAS E ALMACÉNS	194	6,39
COMPOSITORES, MÚSICOS E CANTANTES	130	4,28
AXUDANTES DE COCIÑA	104	3,43
COCIÑEIROS ASALARIADOS	103	3,39
PERSOAL DE LIMPEZA DE OFICINAS, HOTEIS E OUTROS ESTABLECEMENTOS	100	3,29
CONDUTORES ASALARIADOS DE CAMIÓN	99	3,26
EMPREGADOS DOMÉSTICOS	89	2,93

OCUPACIÓN	Homes	%
CAMAREIROS ASALARIADOS	400	26,23
PEÓNS DO TRANSPORTE DE MERCADORÍAS E DESCARGADORES	135	8,85
COMPOSITORES, MÚSICOS E CANTANTES	107	7,02
CONDUTORES ASALARIADOS DE CAMIÓN	98	6,43
VENDEDORES EN TENDAS E ALMACÉNS	89	5,84

OCUPACIÓN	Mulleres	%
CAMAREIROS ASALARIADOS	317	20,99
OPERADORES DE MÁQUINAS DE LAVANDERÍA E TINTURERÍA	256	16,95
VENDEDORES EN TENDAS E ALMACÉNS	105	6,95
PERSOAL DE LIMPEZA DE OFICINAS, HOTEIS E OUTROS ESTABLECEMENTOS	93	6,16
AXUDANTES DE COCIÑA	93	6,16

3. PARO REXISTRADO ¹

PARO REXISTRADO ARZÚA 2014

	Homes	Mulleres	Total	Variación 2014/13
Arzúa	636	587	1.223	-10,21

EVOLUCIÓN ANUAL DO PARO REXISTRADO

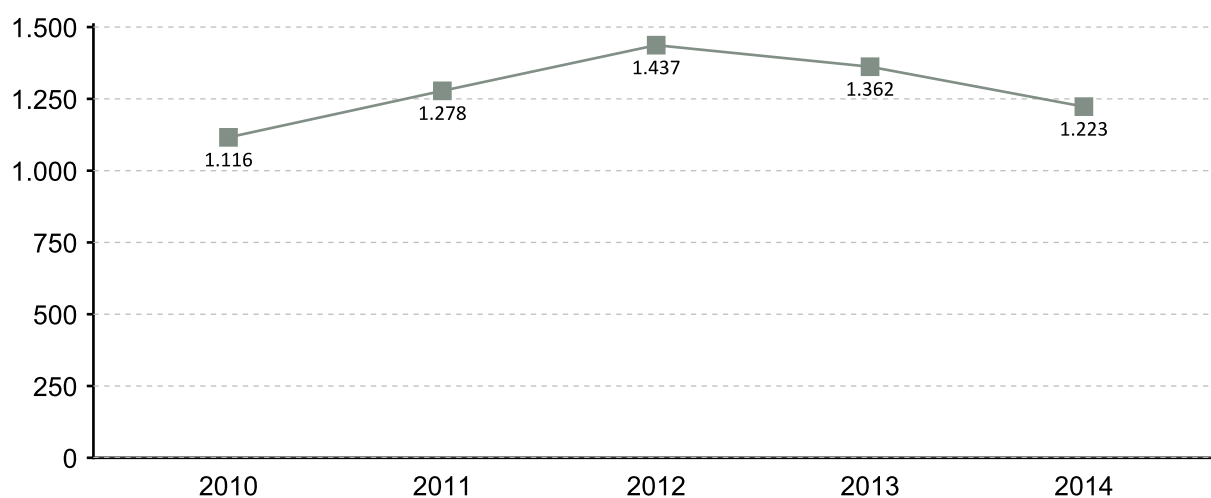

EVOLUCIÓN MENSUAL DO PARO REXISTRADO 2014

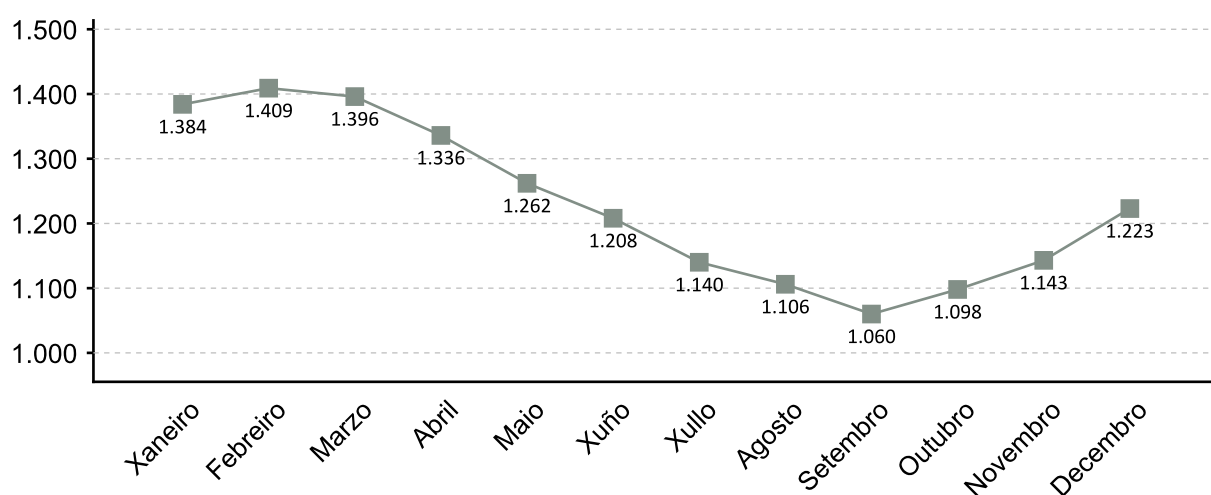

1. A fonte estatística utilizada para a elaboración dos seguintes apartados é a do Servizo Público de Emprego de Galicia

PARO REXISTRADO POR SEXO 2014 VARIACIÓN PORCENTUAL 2014-2013

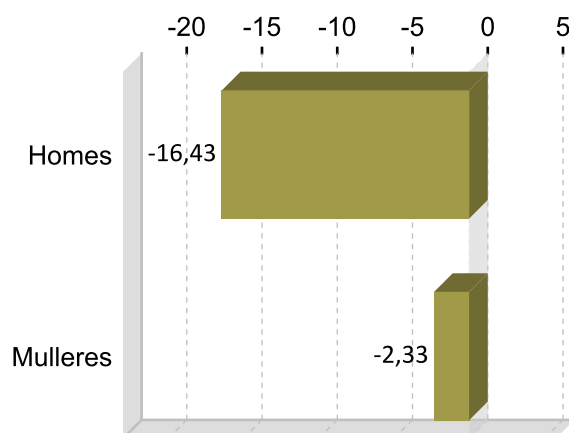
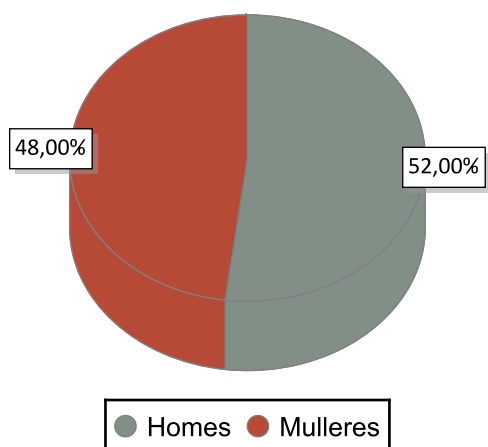

PARO REXISTRADO POR IDADE 2014 VARIACIÓN PORCENTUAL 2014-2013

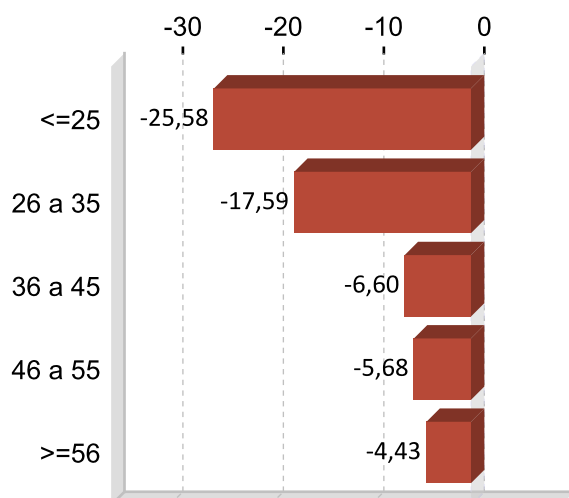
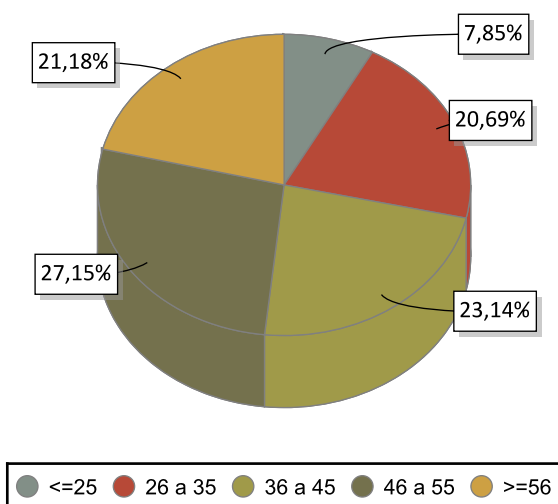

PARO REXISTRADO POR NIVEL FORMATIVO 2014

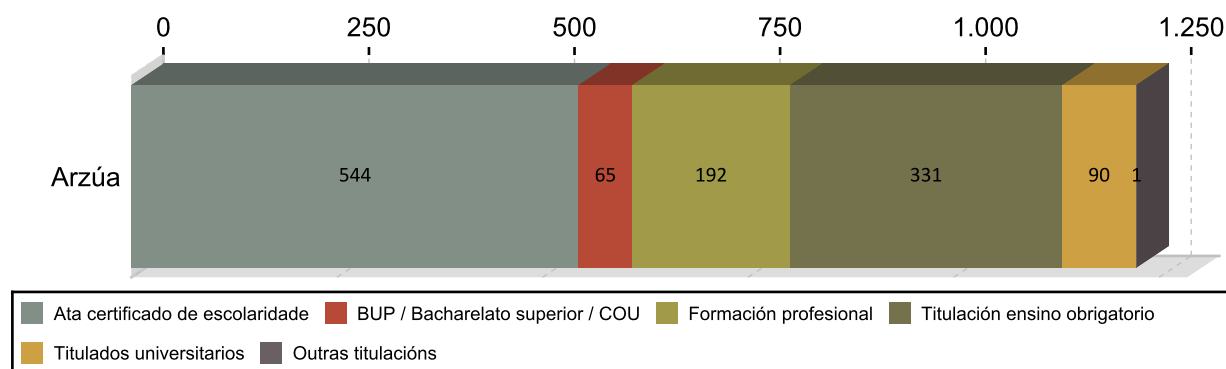

ANTIGÜIDADE NA DEMANDA 2014

	Homes	% H.	Mulleres	% M.	Total	% T.
<= 1 mes	75	11,79	52	10,38	127	10,38
de 1 a 3 meses	106	16,67	99	16,76	205	16,76
de 3 a 6 meses	56	8,81	65	9,89	121	9,89
de 6 a 12 meses	69	10,85	80	12,18	149	12,18
de 12 a 24 meses	102	16,04	100	16,52	202	16,52
máis de 24 meses	228	35,85	191	34,26	419	34,26
Total	636	100	587	100	1.223	100

PARO R. POR SECTORES 2014

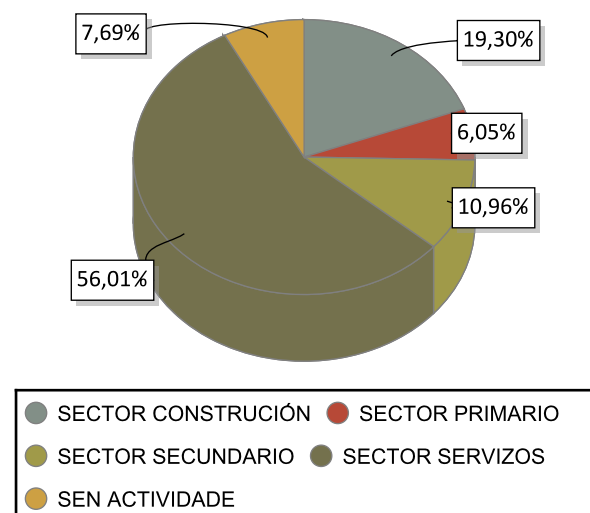

VARIACIÓN PORCENTUAL 2014-2013

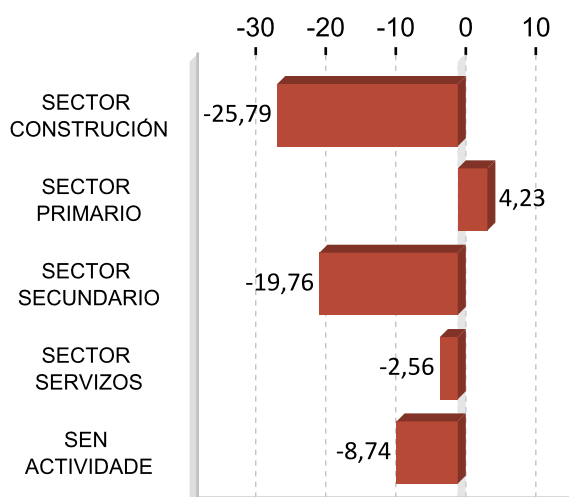

ACTIVIDADES ECONÓMICAS CON MAIOR PORCENTAXE DE PARO REXISTRADO 2014

ACTIVIDADE ECONÓMICA	Arzúa	%
Actividades de construcción especializada	114	9,32
Servizos de comidas e bebidas	106	8,67
Sen emprego anterior	94	7,69
Administración pública e defensa; Seguridade Social obrigatoria	93	7,60
Construcción de edificios	88	7,20
Comercio ao retalho, salvo de vehículos de motor e motocicletas	88	7,20
Servizos de aloxamento	46	3,76
Servizos a edificios e actividades de xardinaría	40	3,27
Agricultura, gandería, caza e servizos relacionados con elas	38	3,11
Silvicultura e explotación forestal	35	2,86

OCUPACIÓNS MÁIS DEMANDADAS. TOTAL XERAL E SEXO 2014

OCUPACIÓN	Total	%
PERSOAL DE LIMPEZA OU LIMPADOR , EN XERAL	262	5,58
DEPENDENTES DE COMERCIO, EN XERAL	224	4,77
ALBANEIS	167	3,56
XARDINEIROS, EN XERAL	136	2,90
PEÓNS DA CONSTRUCCIÓN DE EDIFICIOS	135	2,88
ASISTENTES DOMICILIARIOS	125	2,66
CONDUTORES DE CAMIÓN, EN XERAL	121	2,58
PEÓNS DE OBRAS PUBLICAS, EN XERAL	120	2,56
EMPREGADOS ADMINISTRATIVOS, EN XERAL	119	2,54
CONDUTORES DE FURGONETA, ATA 3,5 T.	118	2,51

OCUPACIÓN	Homes	%
ALBANEIS	159	6,83
PEÓNS DA CONSTRUCCIÓN DE EDIFICIOS	133	5,71
CONDUTORES DE CAMIÓN, EN XERAL	117	5,02
CONDUTORES DE FURGONETA, ATA 3,5 T.	108	4,64
PEÓNS DE OBRAS PUBLICAS, EN XERAL	102	4,38

OCUPACIÓN	Mulleres	%
PERSOAL DE LIMPEZA OU LIMPADOR , EN XERAL	241	10,20
DEPENDENTES DE COMERCIO, EN XERAL	194	8,21
ASISTENTES DOMICILIARIOS	124	5,25
EMPREGADOS ADMINISTRATIVOS, EN XERAL	101	4,27
COCIÑEIROS, EN XERAL	77	3,26

Nota: Un mesmo parado pode solicitar ata seis ocupacións distintas nas que desexa traballar, nesta táboa téñense en conta todas as ocupacións demandadas polos parados.

4. AFILIACIÓNS Á SEGURIDADE SOCIAL

AFILIACIÓNS ARZÚA 2014

	Total	Variación
Arzúa	4.314	0,82

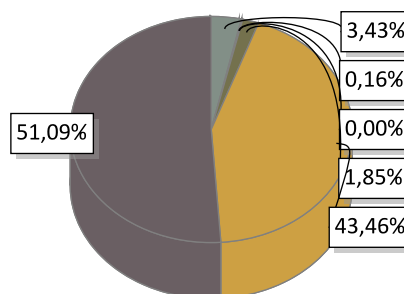

EVOLUCIÓN ANUAL DA AFILIACIÓN DE TRABALLADORES

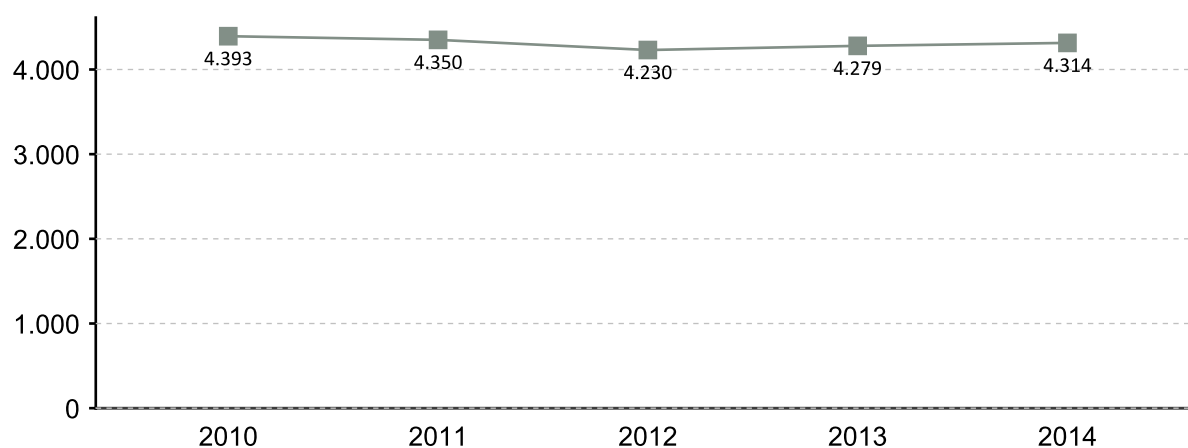

EVOLUCIÓN MENSUAL DAS AFILIACIÓN. 2014

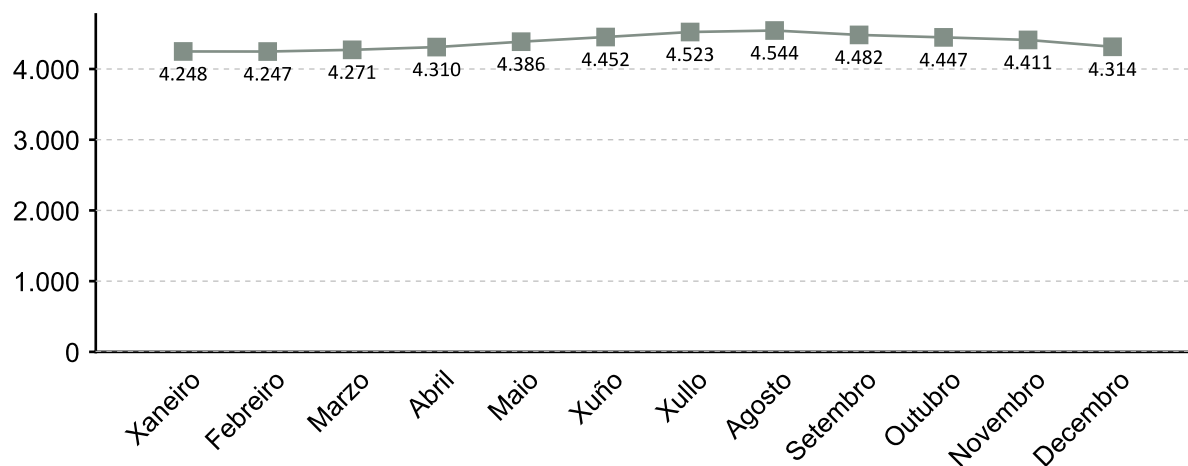

A fonte estatística utilizada para a elaboración deste apartado é a Tesouraría Xeral da Seguridade Social. Datos de afiliacións rexistradas a último día do ano. Para o gráfico de evolución tómase de referencia o último día do mes

AFILIACIÓNS POR SECTOR 2014

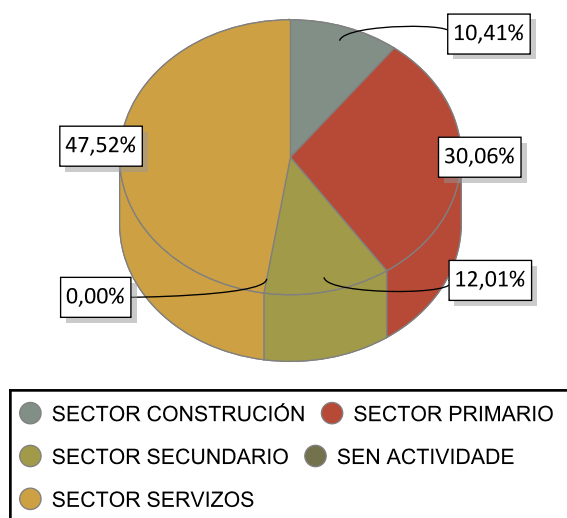

VARIACIÓN PORCENTUAL 2014-2013

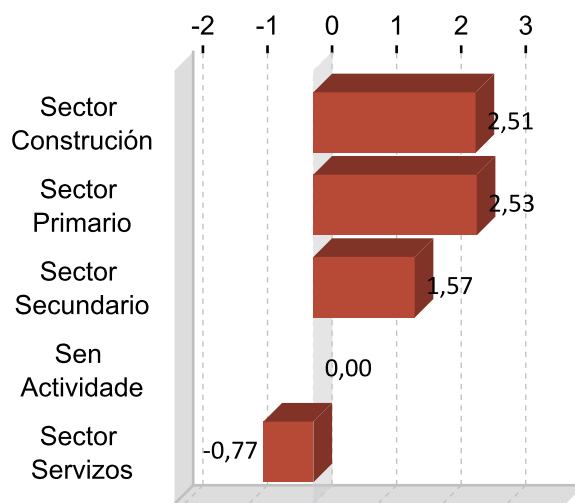

DEZ ACTIVIDADES ECONÓMICAS CON MAIOR PORCENTAXE DE AFILIACIÓN 2014

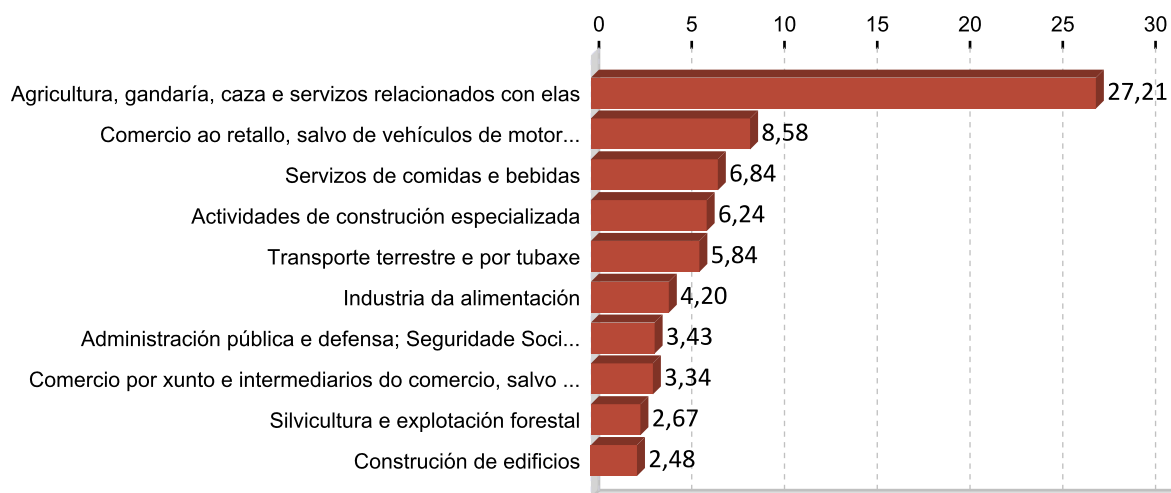

5. PERFIL DAS PERSOAS DEMANDANTES E CONTRATADAS EN ARZÚA 2014

Paro

Sexo: home

Idade: 46 a 55

Nivel formativo:
ata certificado de escolaridade

Antigüidade na demanda:
máis de 24 meses

Actividade económica de procedencia:
actividades de construción especializada

Ocupación máis demandada:
persoal de limpeza ou limpador , en xeral

Contratos

Sexo: home

Idade: 26 a 35

Nivel formativo:
ata certificado de escolaridade

Tipoloxía: temporal

Actividade económica:
servizos de comidas e bebidas

Ocupación:
camareiros asalariados

Nota: O perfil está elaborado co resultado dos valores máximos obtidos dentro de cada variable.

FICHAS COMARCAIS DO MERCADO LABORAL GALEGO

Barbanza

Provincia: A Coruña



2015

CONTIDO

1. Datos de poboación
2. Contratación
3. Paro rexistrado
4. Afiliacións á Seguridade Social
5. Perfil das persoas demandantes e contratadas

XUNTA DE GALICIA

1. DATOS DE POBOACIÓN

HABITANTES

	2014	2013	% Variación 2014/2013
Boiro	19.060	19.144	-0,44
A Pobra do	9.672	9.646	0,27
Rianxo	11.479	11.598	-1,03
Ribeira	27.565	27.811	-0,88
Barbanza	67.776	68.199	-0,62

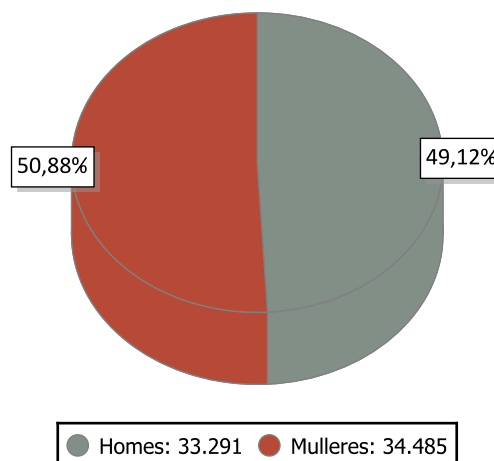

INDICADORES DE POBOACIÓN 2013

	Idade media			Índice de recambio de poboación activa	Índice de envellecemento
	Homes	Mulleres	Total		
Barbanza	41,9	44,7	43,3	119,8	110,3

POBOACIÓN ESTRANXEIRA E MOVEMENTOS MIGRATORIOS

	2014			2013			Saldo migratorio
	Poboación estranxeira	% de poboación estranxeira sobre o total da poboación	Emigración interna	Emigración externa	Inmigración interna	Inmigración externa	
Barbanza	1.840	2,71	1.051	657	1.008	512	-188

DEFINICIÓNS

Idade media no 1 de xaneiro

Media aritmética das idades dos individuos que compoñen unha poboación.

Índice de recambio da poboación en idade activa

Relación entre a poboación entre 60 e 64 anos e a poboación entre 15 e 19 anos. Mide a capacidade dunha poboación para substituír os individuos que se van xubilando.

Índice de envellecemento

Relación entre a poboación maior de 64 anos e a poboación menor de 20 anos.

Emigración

Para un ámbito xeográfico determinado é aquela migración que ten orixe nese ámbito e destino fóra deste ámbito. Fálase de emigración interna cando o destino é outro concello de Galicia e emigración externa cando o destino é outro concello do resto de España ou o estranxeiro.

Inmigración

Para un ámbito xeográfico determinado é aquela migración con destino neste ámbito e orixe fóra deste. Fálase de inmigración interna cando a orixe é outro concello de Galicia e inmigración externa cando a orixe é outro concello de España ou o estranxeiro.

Saldo migratorio

Para cada ámbito territorial, é a diferenza entre o número de inmigracións e o número de emigracións. Se é positivo indica que as entradas de poboación superan as saídas e se é negativo o contrario.

2. CONTRATACIÓN ¹

CONTRATOS BARBANZA 2014

	Homes	Mulleres	Total	Variación 2014/13
Barbanza	12.983	10.391	23.374	9,59

EVOLUCIÓN ANUAL DA CONTRATACIÓN

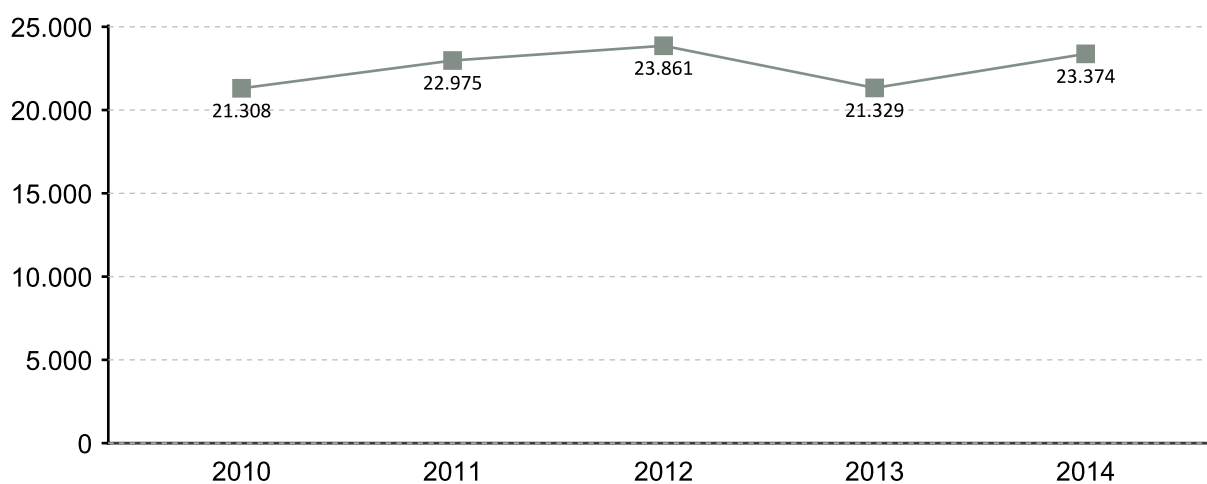

EVOLUCIÓN MENSUAL DA CONTRATACIÓN 2014

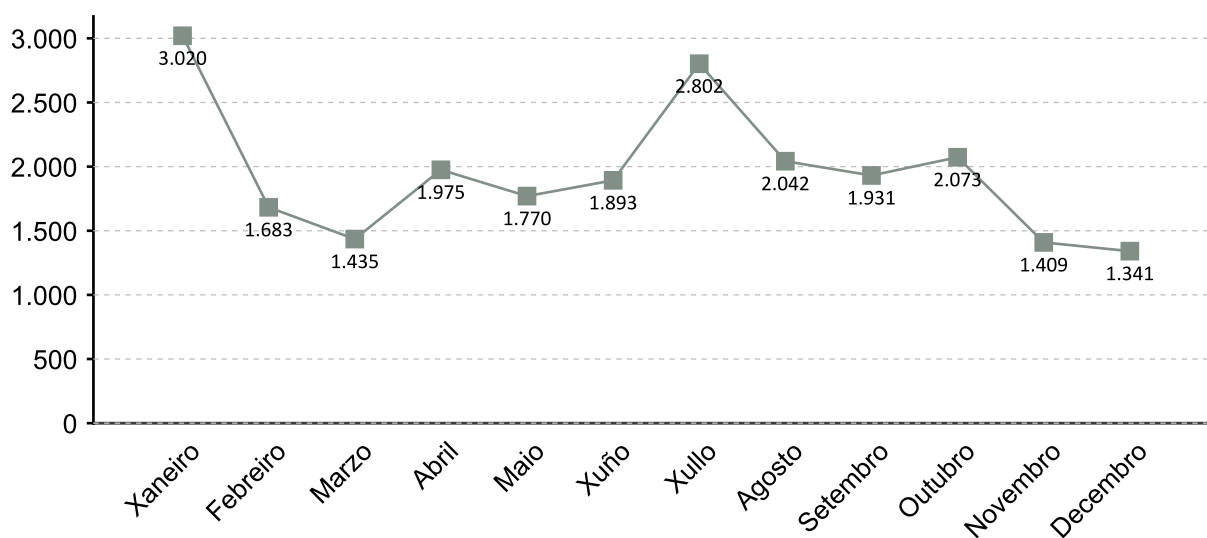

1. A fonte estatística utilizada para a elaboración dos seguintes apartados é a do Servizo Público de Emprego de Galicia

CONTRATACIÓN POR SEXO 2014

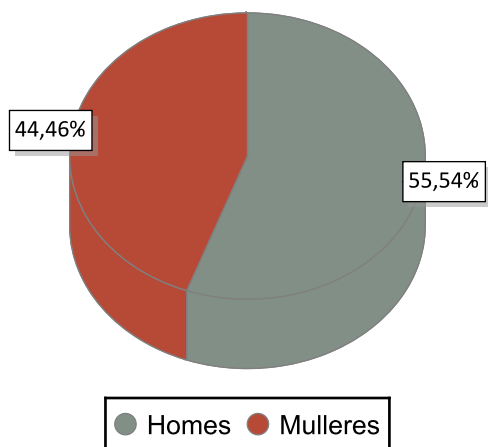

VARIACIÓN PORCENTUAL 2014-2013

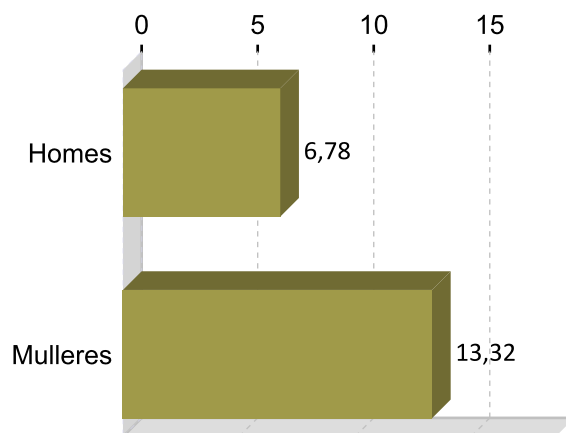

CONTRATACIÓN POR IDADE 2014

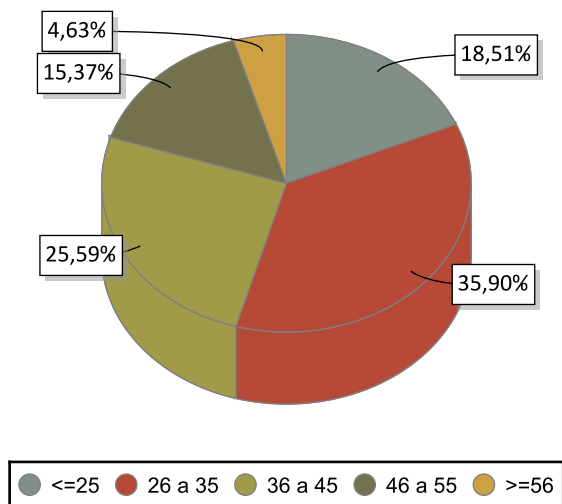

VARIACIÓN PORCENTUAL 2014-2013

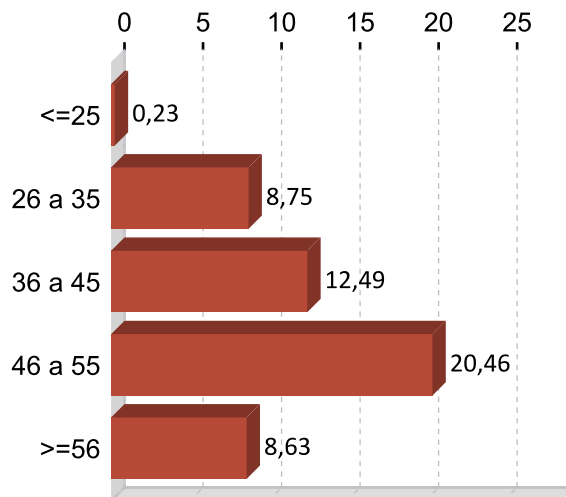

CONTRATACIÓN POR NIVEL FORMATIVO 2014

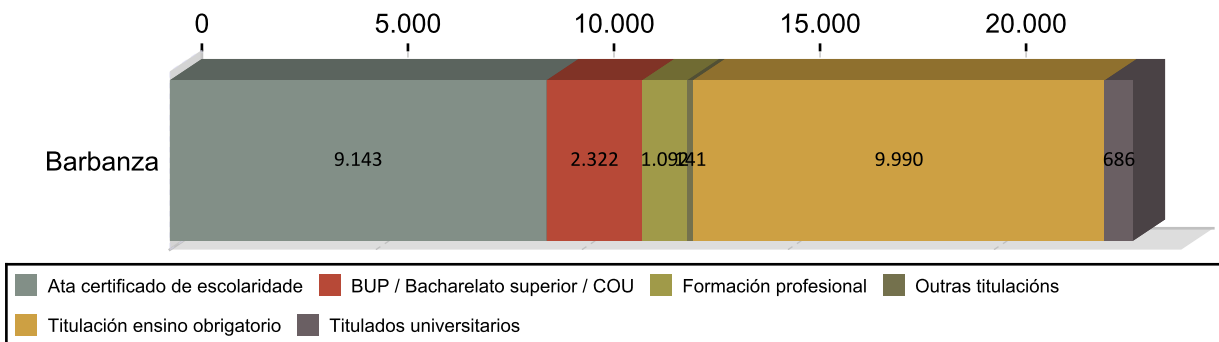

CONTRATACIÓN POR TIPOLOXÍA E PORCENTAXE 2014

Tipo de contrato	Barbanza	Porcentaxe
Indefinido	1.260	5,39
Indefinido tempo parcial	256	1,10
Outros	117	0,50
Prácticas/Formación	236	1,01
Temporal	17.187	73,53
Temporal tempo parcial	4.318	18,47
Total	23.374	100

PORCENTAXE DE CONTRATACIÓN INDEFINIDA E RESTANTE POR SEXO 2014

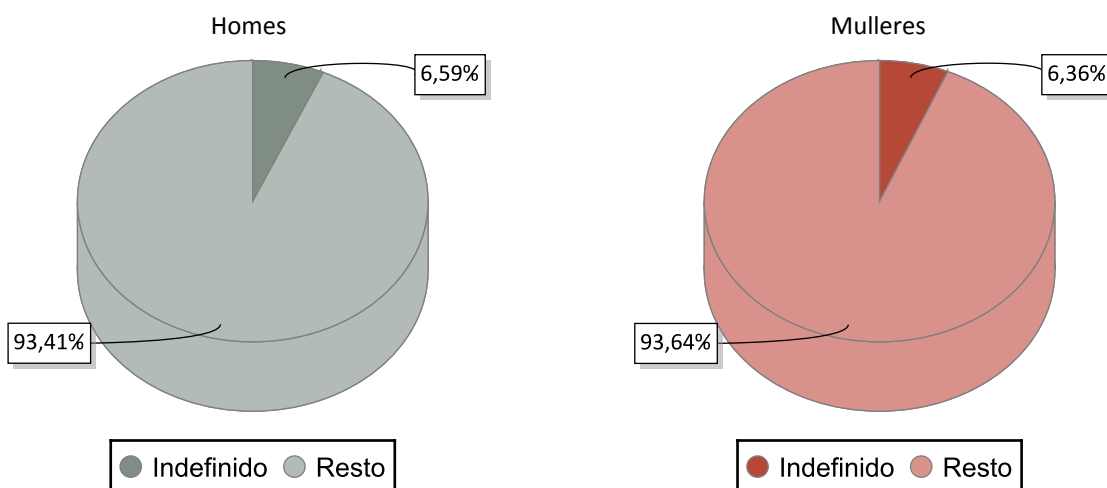

CONTRATACIÓN NOS GRANDES SECTORES DE ACTIVIDADE E SEXO 2014

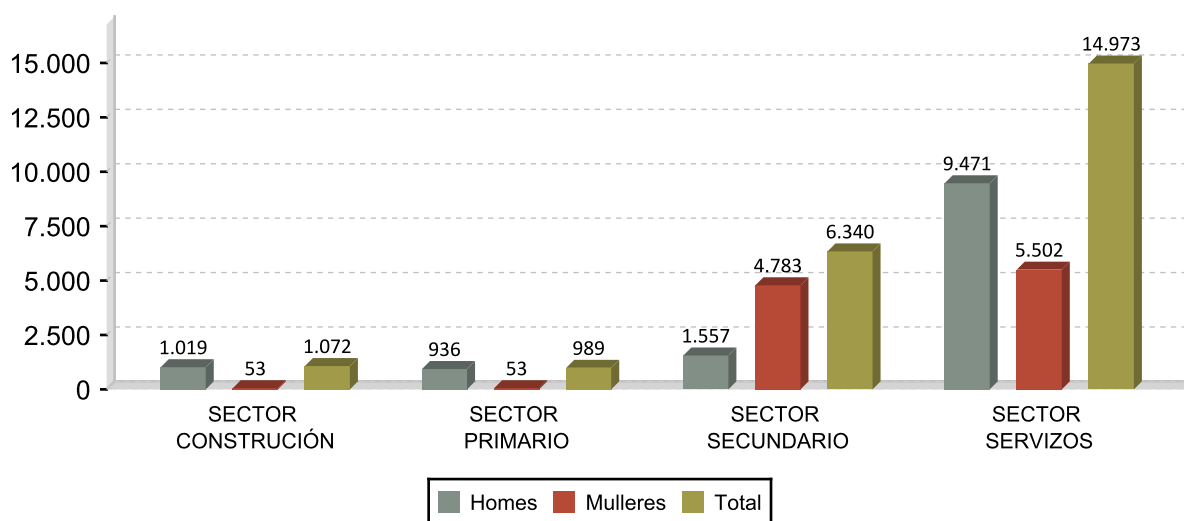

DEZ ACTIVIDADES ECONÓMICAS CON MAIOR PORCENTAXE DE CONTRATOS 2014

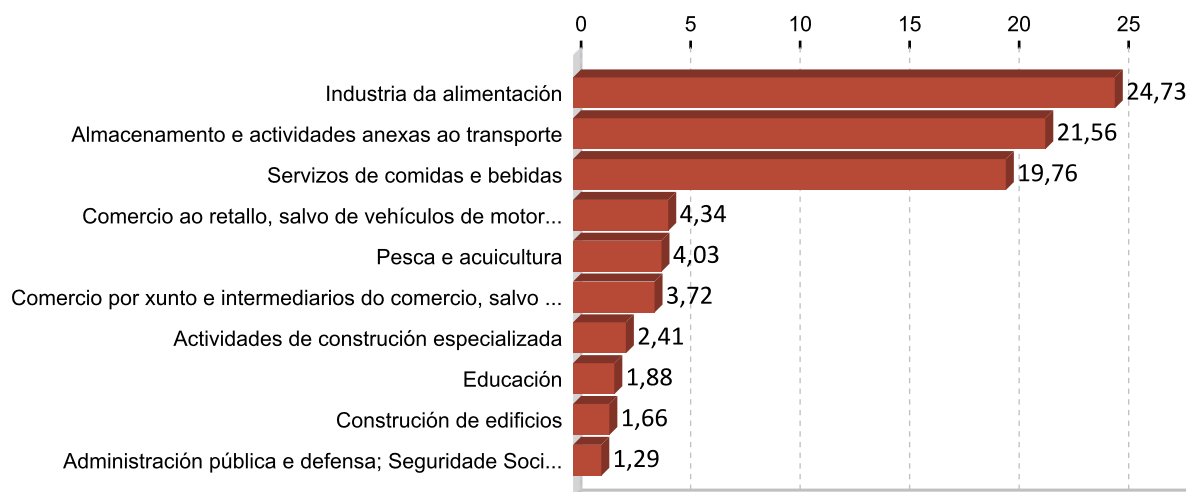

OCUPACIÓN CON MAIOR NÚMERO DE CONTRATOS E SEXO 2014

OCUPACIÓN	Total	%
PEÓNS DO TRANSPORTE DE MERCADORÍAS E DESCARGADORES	5.180	22,16
TRABALLADORES DAS INDUSTRIAS DO PEIXE	3.533	15,12
CAMAREIROS ASALARIADOS	3.108	13,30
PEÓNS DAS INDUSTRIAS MANUFACTUREIRAS	1.786	7,64
MATACHÍNS E TRABALLADORES DAS INDUSTRIAS CÁRNICAS	984	4,21
MONITORES DE ACTIVIDADES RECREATIVAS E DE ENTRETENIMENTO	972	4,16
VENDEDORES EN TENDAS E ALMACÉNS	667	2,85
PERSOAL DE LIMPEZA DE OFICINAS, HOTEIS E OUTROS ESTABLECEMENTOS	485	2,07
ALBANEIS	441	1,89
AXUDANTES DE COCIÑA	422	1,81

OCUPACIÓN	Homes	%
PEÓNS DO TRANSPORTE DE MERCADORÍAS E DESCARGADORES	5.067	39,03
CAMAREIROS ASALARIADOS	1.898	14,62
TRABALLADORES DAS INDUSTRIAS DO PEIXE	690	5,31
PEÓNS DAS INDUSTRIAS MANUFACTUREIRAS	431	3,32
ALBANEIS	430	3,31

OCUPACIÓN	Mulleres	%
TRABALLADORES DAS INDUSTRIAS DO PEIXE	2.843	27,36
PEÓNS DAS INDUSTRIAS MANUFACTUREIRAS	1.355	13,04
CAMAREIROS ASALARIADOS	1.210	11,64
MONITORES DE ACTIVIDADES RECREATIVAS E DE ENTRETENIMENTO	764	7,35
MATACHÍNS E TRABALLADORES DAS INDUSTRIAS CÁRNICAS	705	6,78

3. PARO REXISTRADO ¹

PARO REXISTRADO BARBANZA 2014

	Homes	Mulleres	Total	Variación 2014/13
Barbanza	2.556	3.297	5.853	-4,97

EVOLUCIÓN ANUAL DO PARO REXISTRADO

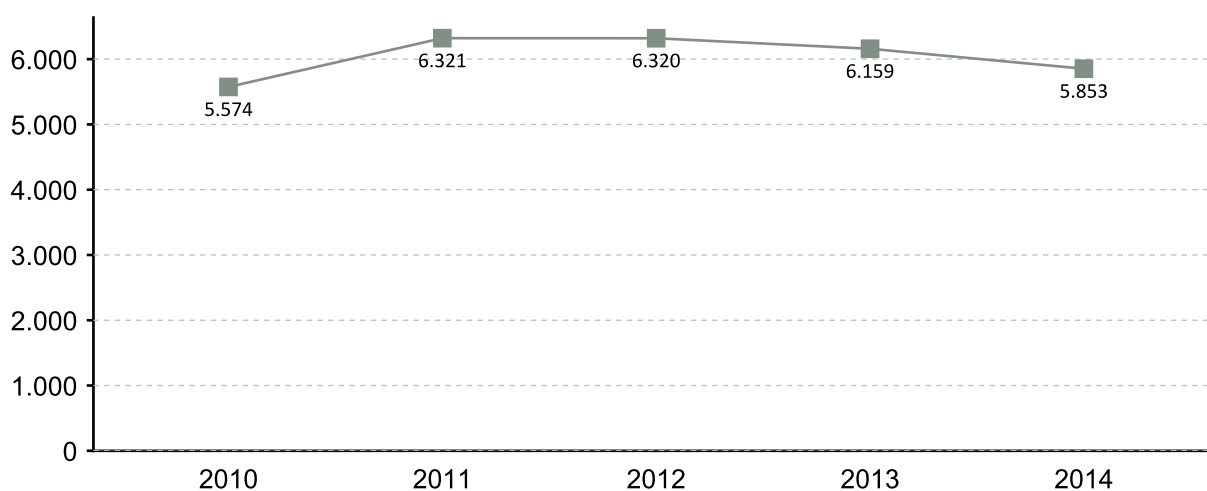

EVOLUCIÓN MENSUAL DO PARO REXISTRADO 2014

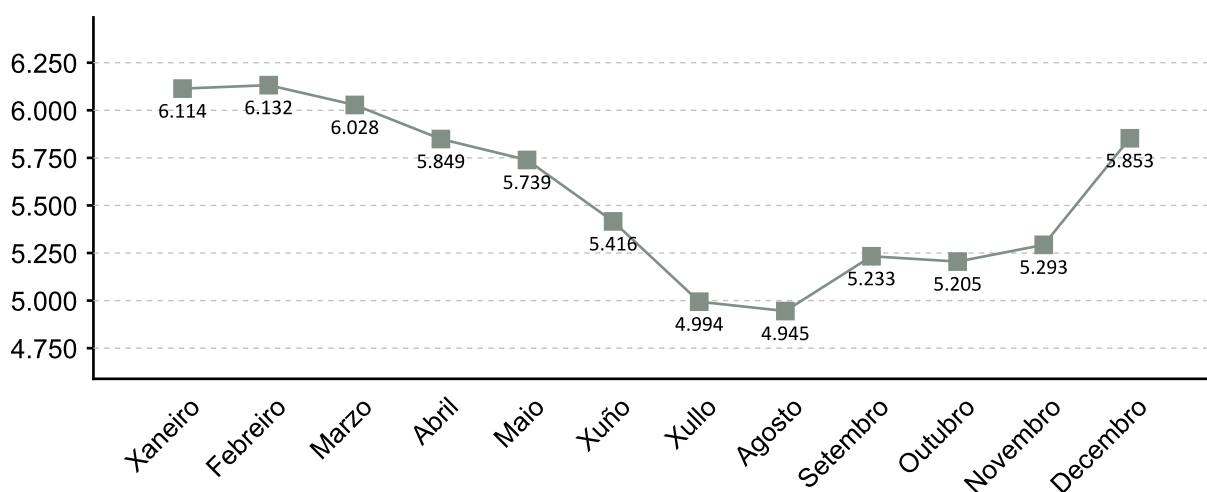

1. A fonte estatística utilizada para a elaboración dos seguintes apartados é a do Servizo Público de Emprego de Galicia

PARO REXISTRADO POR SEXO 2014 VARIACIÓN PORCENTUAL 2014-2013

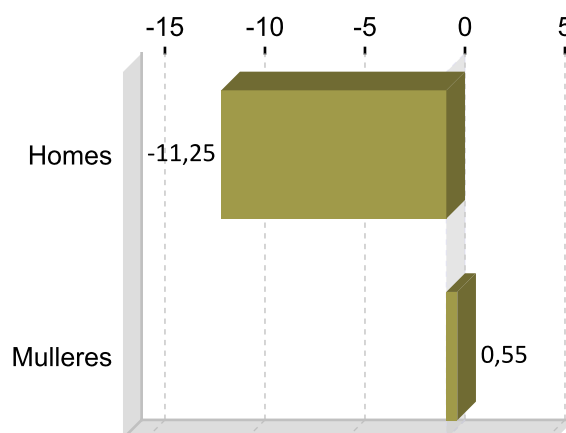
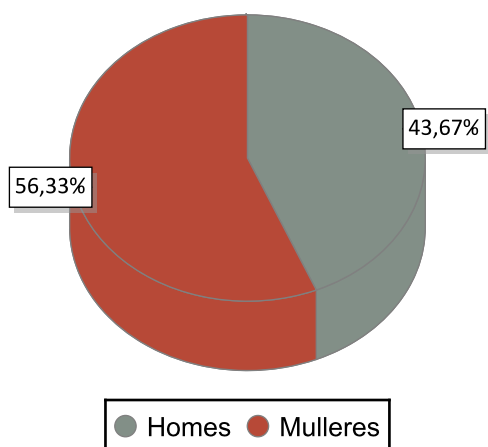

PARO REXISTRADO POR IDADE 2014 VARIACIÓN PORCENTUAL 2014-2013

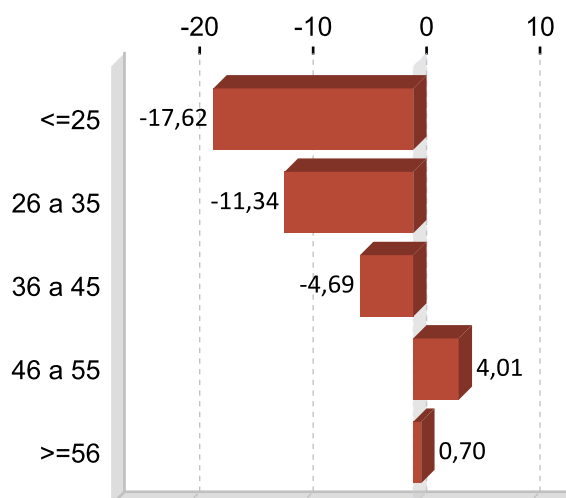
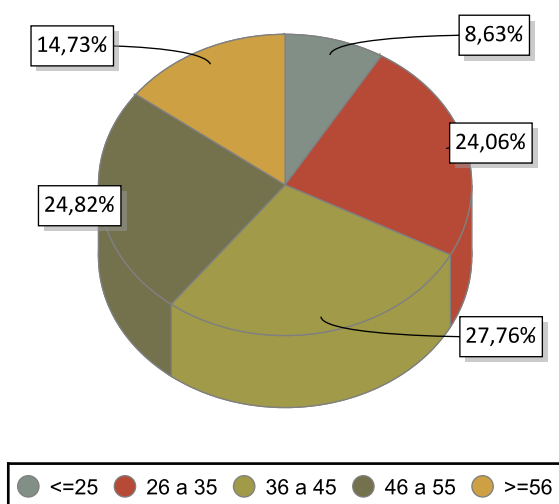

PARO REXISTRADO POR NIVEL FORMATIVO 2014

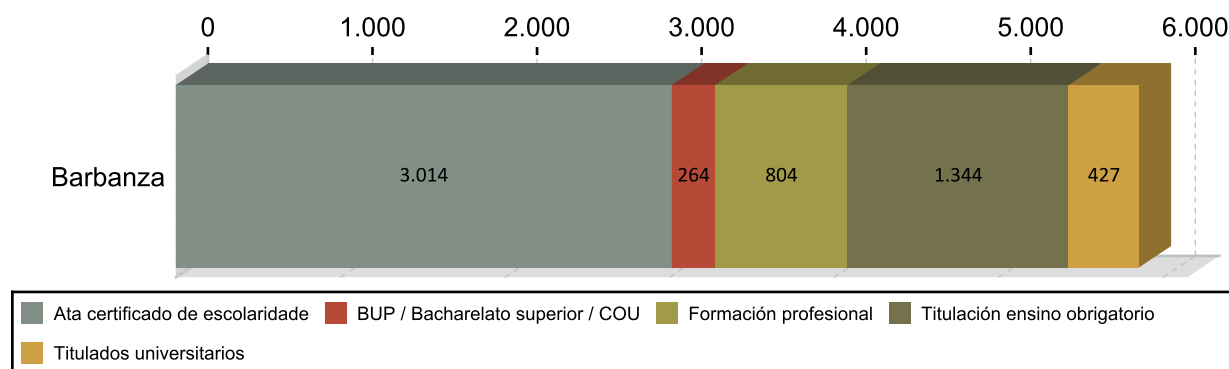

ANTIGÜIDADE NA DEMANDA 2014

	Homes	% H.	Mulleres	% M.	Total	% T.
<= 1 mes	435	17,02	659	18,69	1.094	18,69
de 1 a 3 meses	451	17,64	450	15,39	901	15,39
de 3 a 6 meses	411	16,08	581	16,95	992	16,95
de 6 a 12 meses	327	12,79	365	11,82	692	11,82
de 12 a 24 meses	348	13,62	455	13,72	803	13,72
máis de 24 meses	584	22,85	787	23,42	1.371	23,42
Total	2.556	100	3.297	100	5.853	100

PARO R. POR SECTORES 2014

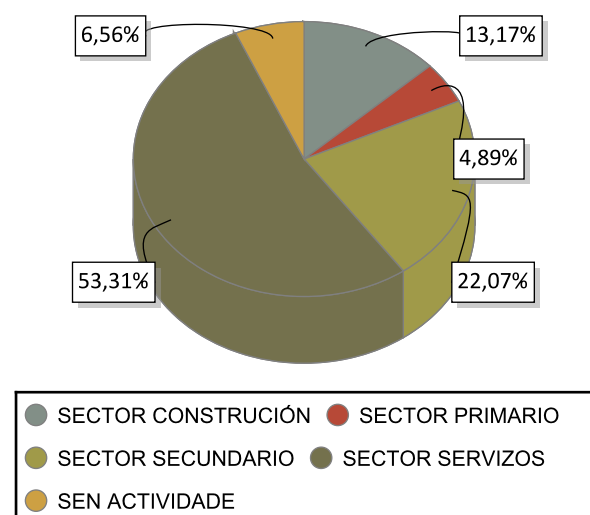

VARIACIÓN PORCENTUAL 2014-2013

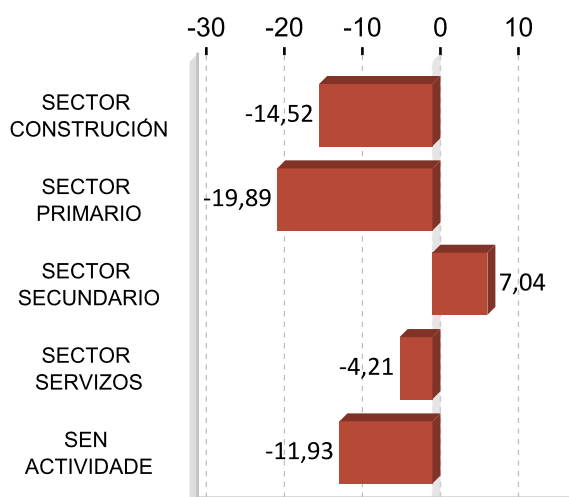

ACTIVIDADES ECONÓMICAS CON MAIOR PORCENTAXE DE PARO REXISTRADO 2014

ACTIVIDADE ECONÓMICA	Barbanza	%
Industria da alimentación	903	15,43
Actividades relacionadas co emprego	633	10,81
Comercio ao retallo, salvo de vehículos de motor e motocicletas	451	7,71
Servizos de comidas e bebidas	412	7,04
Actividades de construción especializada	408	6,97
Sen emprego anterior	384	6,56
Construción de edificios	341	5,83
Pesca e acuicultura	239	4,08
Comercio por xunto e intermediarios do comercio, salvo de vehículos de motor e motocicletas	206	3,52
Administración pública e defensa; Seguridade Social obrigatoria	187	3,19

OCUPACIÓNS MÁIS DEMANDADAS. TOTAL XERAL E SEXO 2014

OCUPACIÓN	Total	%
TRABALLADORES NA PREPARACIÓN DE PEIXE PARA CONSERVAS	1.761	7,90
DEPENDENTES DE COMERCIO, EN XERAL	1.327	5,95
PERSOAL DE LIMPEZA OU LIMPADOR , EN XERAL	1.033	4,63
MOZOS DE RECOLLIDA DE LIXOS-VERTEDOIRO	883	3,96
EMPREGADOS ADMINISTRATIVOS, EN XERAL	722	3,24
ALBANEIS	563	2,52
CAMAREIROS, EN XERAL	544	2,44
PEÓNS DA CONSTRUCCIÓN DE EDIFICIOS	521	2,34
PEÓNS DE OBRAS PUBLICAS, EN XERAL	493	2,21
REPOÑEDORES DE HIPERMERCADO	473	2,12

OCUPACIÓN	Homes	%
ALBANEIS	549	5,61
PEÓNS DA CONSTRUCCIÓN DE EDIFICIOS	508	5,19
MOZOS DE RECOLLIDA DE LIXOS-VERTEDOIRO	424	4,33
PEÓNS DE OBRAS PUBLICAS, EN XERAL	403	4,12
PEÓNS DA INDUSTRIA MANUFACTUREIRA, EN XERAL	290	2,96

OCUPACIÓN	Mulleres	%
TRABALLADORES NA PREPARACIÓN DE PEIXE PARA CONSERVAS	1.513	12,08
DEPENDENTES DE COMERCIO, EN XERAL	1.236	9,87
PERSOAL DE LIMPEZA OU LIMPADOR , EN XERAL	943	7,53
EMPREGADOS ADMINISTRATIVOS, EN XERAL	603	4,82
MOZOS DE RECOLLIDA DE LIXOS-VERTEDOIRO	459	3,67

Nota: Un mesmo parado pode solicitar ata seis ocupacións distintas nas que desexa traballar, nesta táboa téñense en conta todas as ocupacións demandadas polos parados.

4. AFILIACIÓNS Á SEGURIDADE SOCIAL

AFILIACIÓNS BARBANZA 2014

	Total	Variación
Barbanza	12.873	0,85

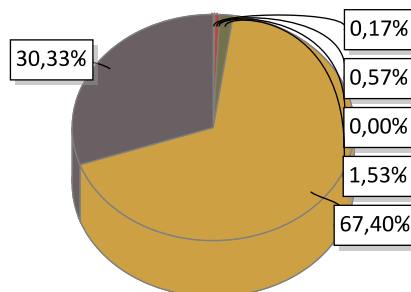

AGRARIO: 22	MAR: 73	CARBON: 0	HOGAR: 197
GENERAL: 8.677	AUTONOMOS: 3.904		

EVOLUCIÓN ANUAL DA AFILIACIÓN DE TRABALLADORES

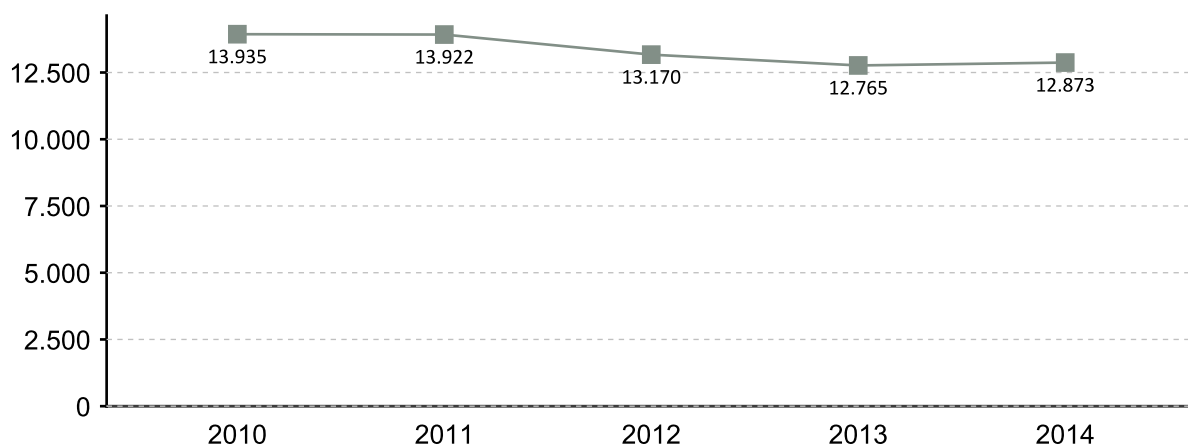

EVOLUCIÓN MENSUAL DAS AFILIACIÓN. 2014

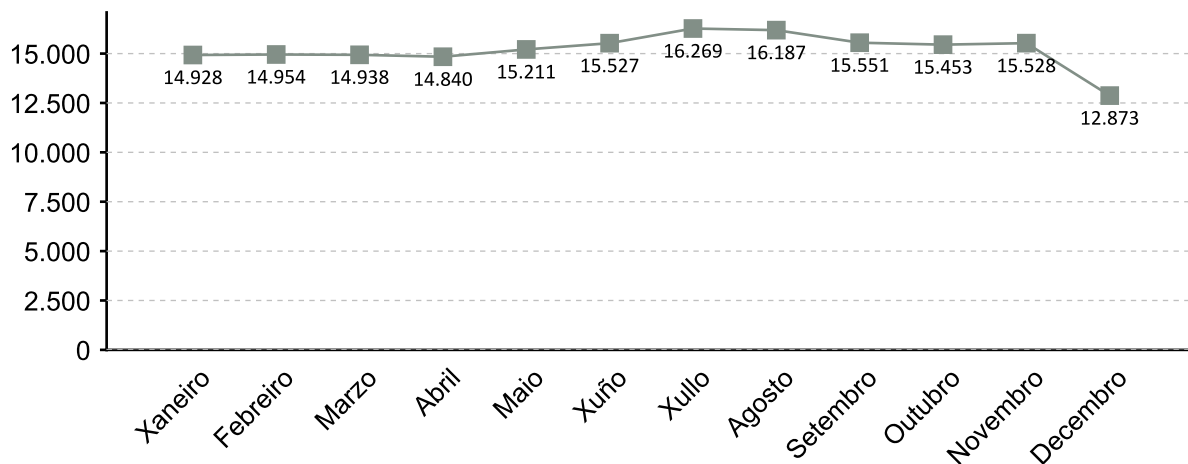

A fonte estatística utilizada para a elaboración deste apartado é a Tesouraría Xeral da Seguridade Social. Datos de afiliacións rexistradas a último día do ano. Para o gráfico de evolución tómasse de referencia o último día do mes

AFILIACIÓNS POR SECTOR 2014

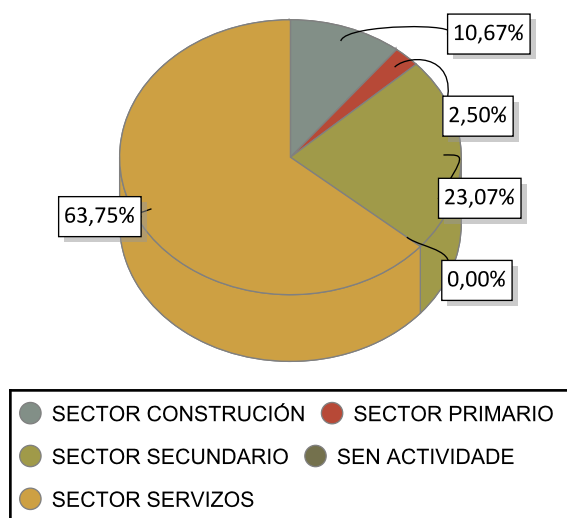

VARIACIÓN PORCENTUAL 2014-2013

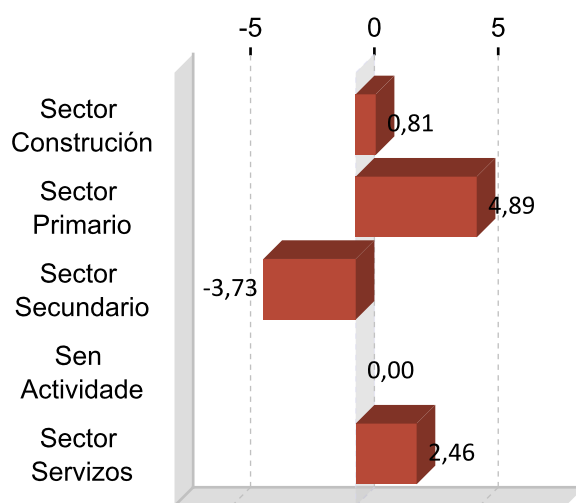

DEZ ACTIVIDADES ECONÓMICAS CON MAIOR PORCENTAXE DE AFILIACIÓN 2014

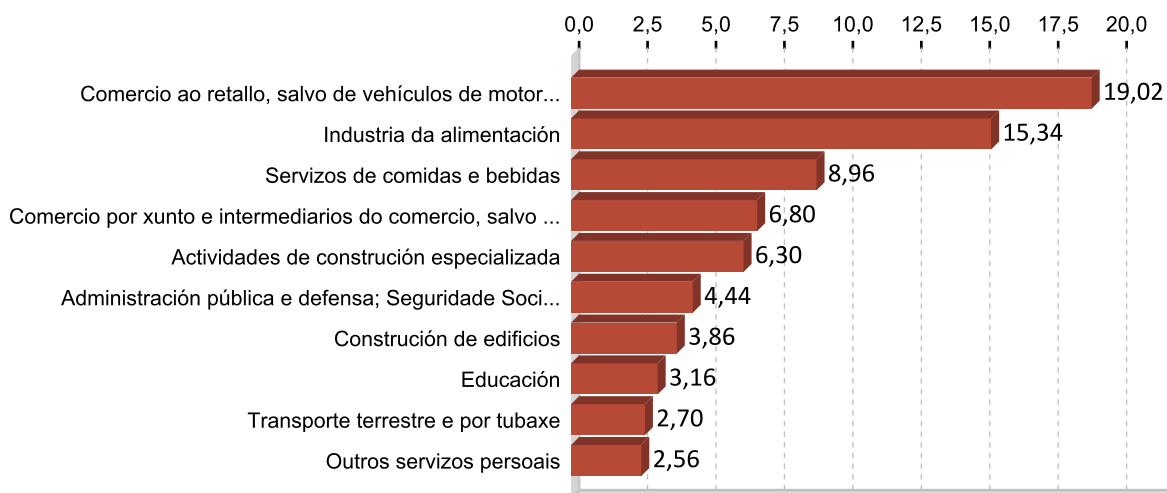

5. PERFIL DAS PERSOAS DEMANDANTES E CONTRATADAS EN BARBANZA 2014

Paro

Sexo: muller

Idade: 36 a 45

Nivel formativo:
ata certificado de escolaridade

Antigüidade na demanda:
máis de 24 meses

Actividade económica de procedencia:
industria da alimentación

Ocupación máis demandada:
traballadores na preparación de peixe para
conservas

Contratos

Sexo: home

Idade: 26 a 35

Nivel formativo:
titulación ensino obrigatorio

Tipoloxía: temporal

Actividade económica:
industria da alimentación

Ocupación:
peóns do transporte de mercadorías e
descargadores

Nota: O perfil está elaborado co resultado dos valores máximos obtidos dentro de cada variable.

FICHAS COMARCAIS DO MERCADO LABORAL GALEGO

A Barcala

Provincia: A Coruña



2015

CONTIDO

1. Datos de poboación
2. Contratación
3. Paro rexistrado
4. Afiliacións á Seguridade Social
5. Perfil das persoas demandantes e contratadas

XUNTA DE GALICIA

1. DATOS DE POBOACIÓN

HABITANTES

	2014	2013	% Variación 2014/2013
A Baña	3.754	3.849	-2,47
Negreira	7.009	7.091	-1,16
A Barcala	10.763	10.940	-1,62

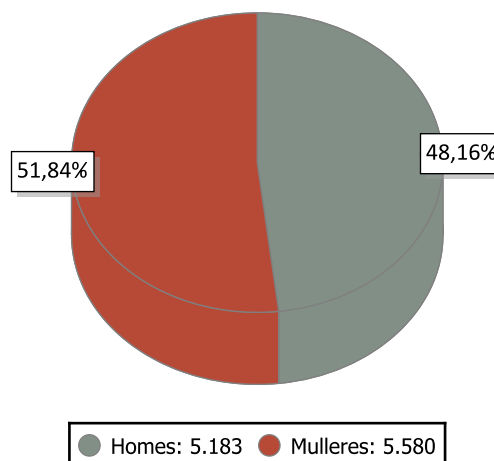

INDICADORES DE POBOACIÓN 2013

	Idade media			Índice de recambio de poboación activa	Índice de envellecemento
	Homes	Mulleres	Total		
A Barcala	46,4	49,6	48,1	190,5	200,9

POBOACIÓN ESTRANXEIRA E MOVEMENTOS MIGRATORIOS

	2014			2013			Saldo migratorio
	Poboación estranxeira	% de poboación estranxeira sobre o total da poboación	Emigración interna	Emigración externa	Inmigración interna	Inmigración externa	
A Barcala	260	2,42	315	91	258	86	-62

DEFINICIÓNS

Idade media no 1 de xaneiro

Media aritmética das idades dos individuos que compoñen unha poboación.

Índice de recambio da poboación en idade activa

Relación entre a poboación entre 60 e 64 anos e a poboación entre 15 e 19 anos. Mide a capacidade dunha poboación para substituír os individuos que se van xubilando.

Índice de envellecemento

Relación entre a poboación maior de 64 anos e a poboación menor de 20 anos.

Emigración

Para un ámbito xeográfico determinado é aquela migración que ten orixe nese ámbito e destino fóra deste ámbito. Fálase de emigración interna cando o destino é outro concello de Galicia e emigración externa cando o destino é outro concello do resto de España ou o estranxeiro.

Inmigración

Para un ámbito xeográfico determinado é aquela migración con destino neste ámbito e orixe fóra deste. Fálase de inmigración interna cando a orixe é outro concello de Galicia e inmigración externa cando a orixe é outro concello de España ou o estranxeiro.

Saldo migratorio

Para cada ámbito territorial, é a diferenza entre o número de inmigracións e o número de emigracións. Se é positivo indica que as entradas de poboación superan as saídas e se é negativo o contrario.

2. CONTRATACIÓN ¹

CONTRATOS A BARCALA 2014

	Homes	Mulleres	Total	Variación 2014/13
A Barcala	593	556	1.149	1,41

EVOLUCIÓN ANUAL DA CONTRATACIÓN

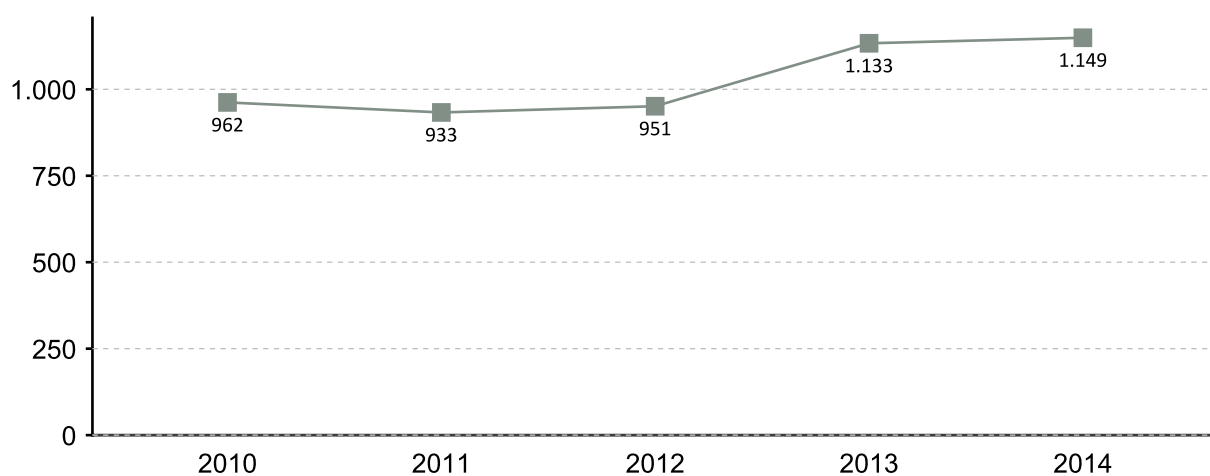

EVOLUCIÓN MENSUAL DA CONTRATACIÓN 2014

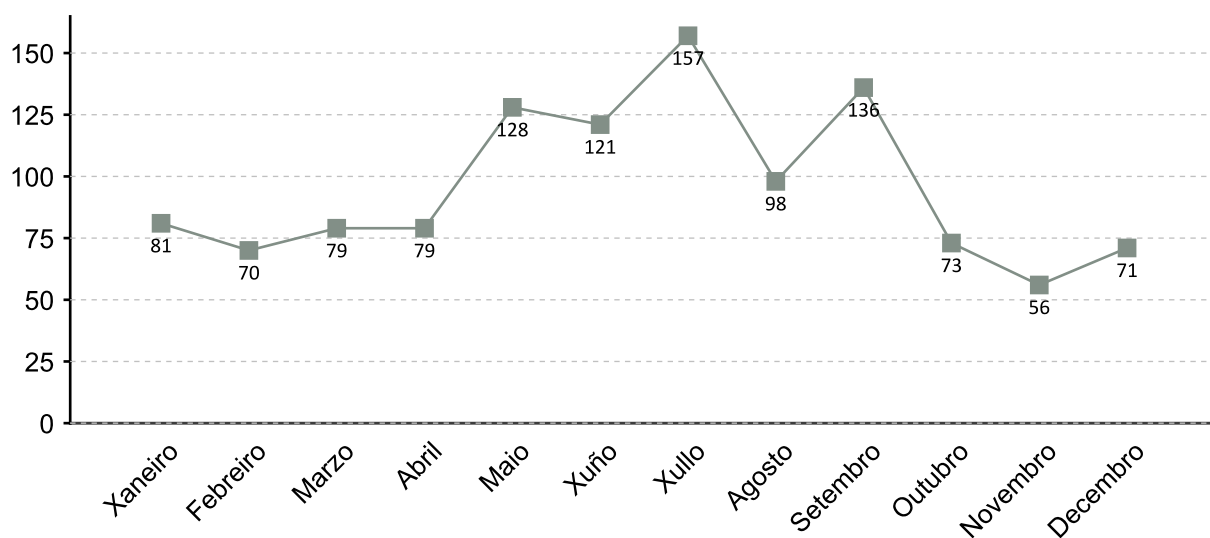

1. A fonte estatística utilizada para a elaboración dos seguintes apartados é a do Servizo Público de Emprego de Galicia

CONTRATACIÓN POR SEXO 2014

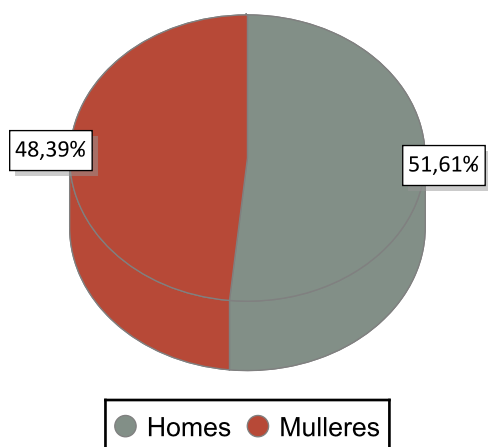

VARIACIÓN PORCENTUAL 2014-2013

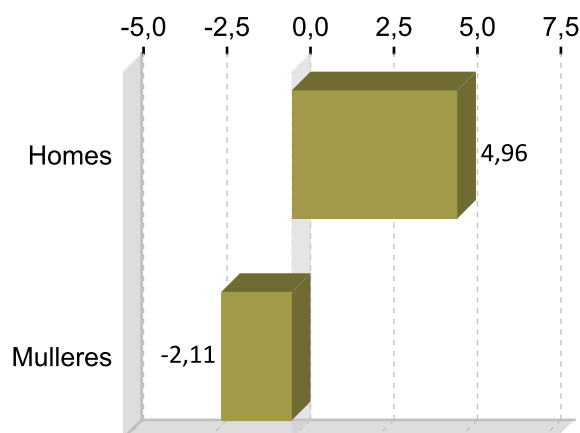

CONTRATACIÓN POR IDADE 2014

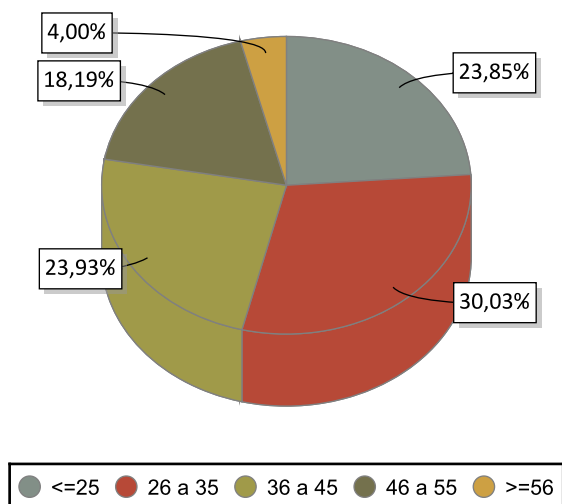

VARIACIÓN PORCENTUAL 2014-2013

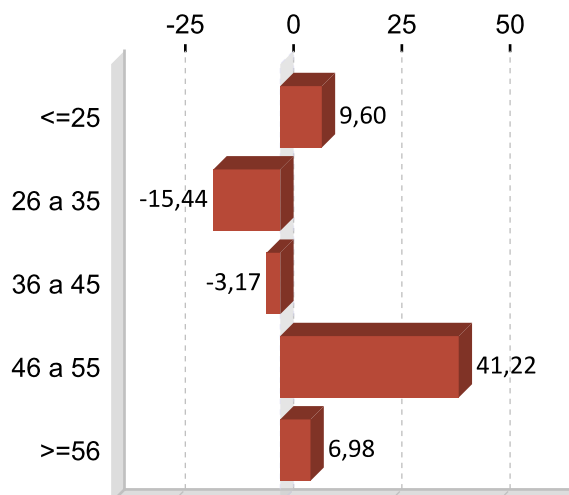

CONTRATACIÓN POR NIVEL FORMATIVO 2014

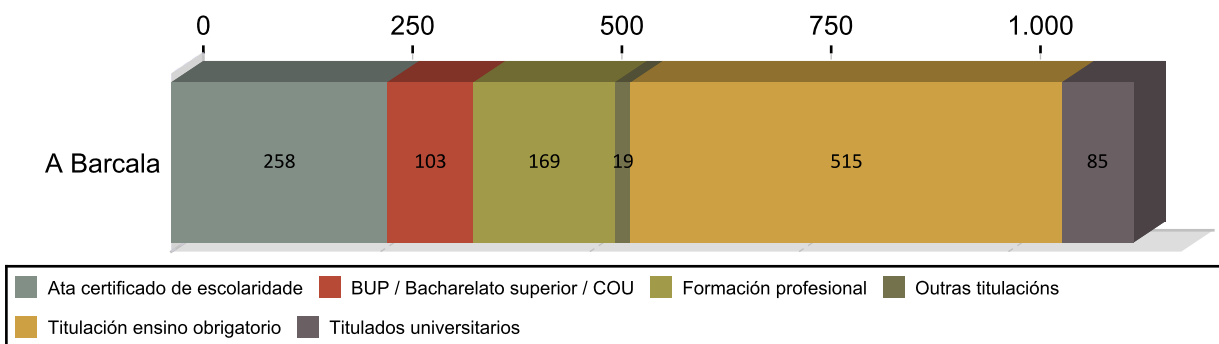

CONTRATACIÓN POR TIPOLOXÍA E PORCENTAXE 2014

Tipo de contrato	A Barcala	Porcentaxe
Indefinido	82	7,14
Indefinido tempo parcial	20	1,74
Outros	45	3,92
Prácticas/Formación	54	4,70
Temporal	478	41,60
Temporal tempo parcial	470	40,91
Total	1.149	100

PORCENTAXE DE CONTRATACIÓN INDEFINIDA E RESTANTE POR SEXO 2014

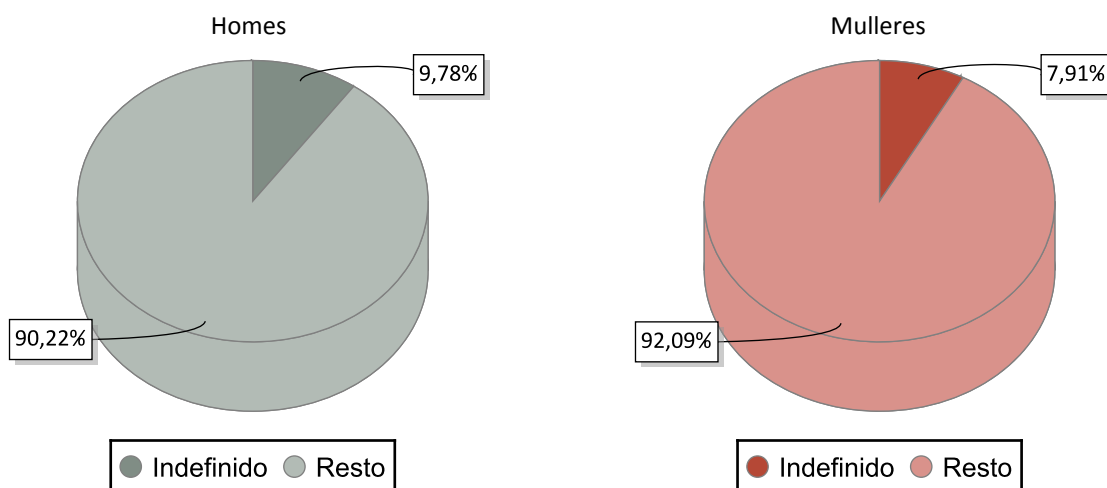

CONTRATACIÓN NOS GRANDES SECTORES DE ACTIVIDADE E SEXO 2014

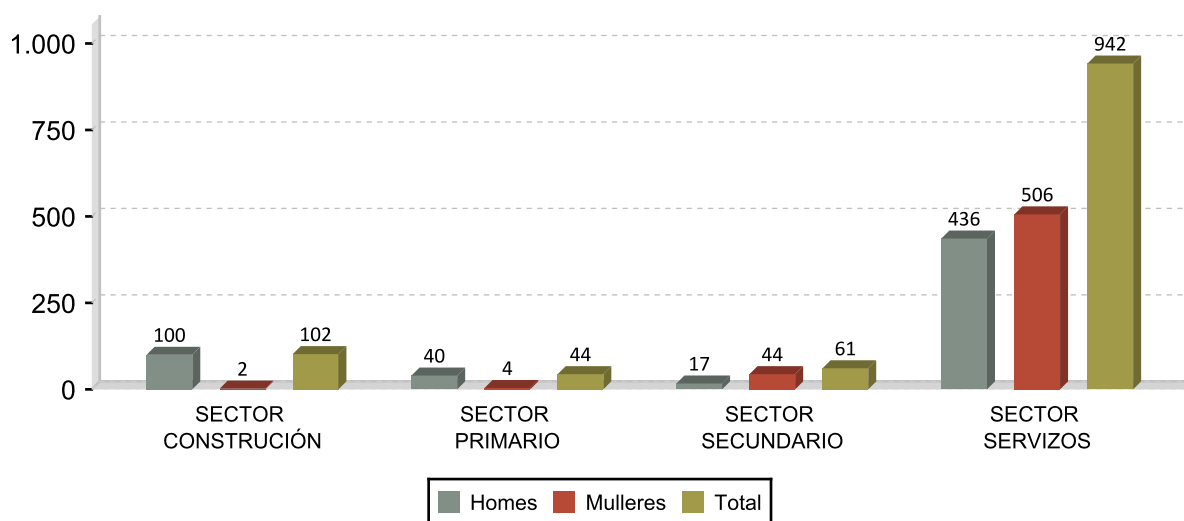

DEZ ACTIVIDADES ECONÓMICAS CON MAIOR PORCENTAXE DE CONTRATOS 2014

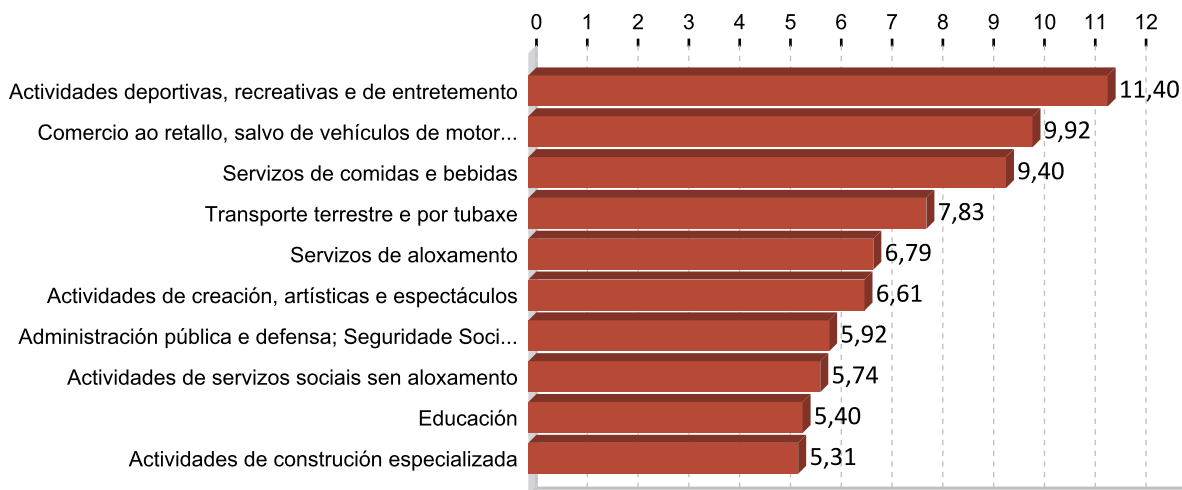

OCUPACIÓNS CON MAIOR NÚMERO DE CONTRATOS E SEXO 2014

OCUPACIÓN	Total	%
MONITORES DE ACTIVIDADES RECREATIVAS E DE ENTRETENIMENTO	131	11,40
CAMAREIROS ASALARIADOS	115	10,01
VENDEDORES EN TENDAS E ALMACÉNS	71	6,18
COMPOSITORES, MÚSICOS E CANTANTES	70	6,09
OUTRO PERSOAL DE LIMPEZA	52	4,53
COCIÑEIROS ASALARIADOS	35	3,05
ALBANEIS	35	3,05
OPERADORES DE MÁQUINAS DE COSER E BORDAR	34	2,96
TRABALLADORES DOS COIDADOS ÁS PERSOAS EN SERVIZOS DE SAÚDE NON	32	2,79
PROFESORES E PROFESIONAIS DO ENSINO NON CLASIFICADOS BAIXO OUTRAS	31	2,70

OCUPACIÓN	Homes	%
MONITORES DE ACTIVIDADES RECREATIVAS E DE ENTRETENIMENTO	66	11,13
CAMAREIROS ASALARIADOS	66	11,13
COMPOSITORES, MÚSICOS E CANTANTES	60	10,12
ALBANEIS	35	5,90
PEÓNS DO TRANSPORTE DE MERCADORÍAS E DESCARGADORES	26	4,38

OCUPACIÓN	Mulleres	%
VENDEDORES EN TENDAS E ALMACÉNS	68	12,23
MONITORES DE ACTIVIDADES RECREATIVAS E DE ENTRETENIMENTO	65	11,69
CAMAREIROS ASALARIADOS	49	8,81
OPERADORES DE MÁQUINAS DE COSER E BORDAR	34	6,12
OUTRO PERSOAL DE LIMPEZA	29	5,22

3. PARO REXISTRADO ¹

PARO REXISTRADO A BARCALA 2014

	Homes	Mulleres	Total	Variación 2014/13
A Barcala	543	515	1.058	-9,34

EVOLUCIÓN ANUAL DO PARO REXISTRADO

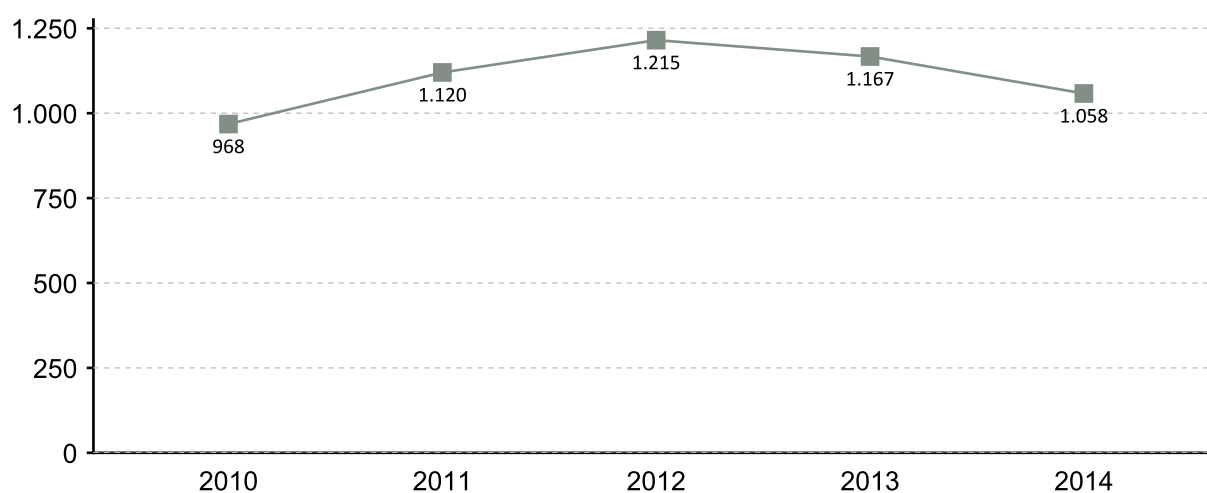

EVOLUCIÓN MENSUAL DO PARO REXISTRADO 2014

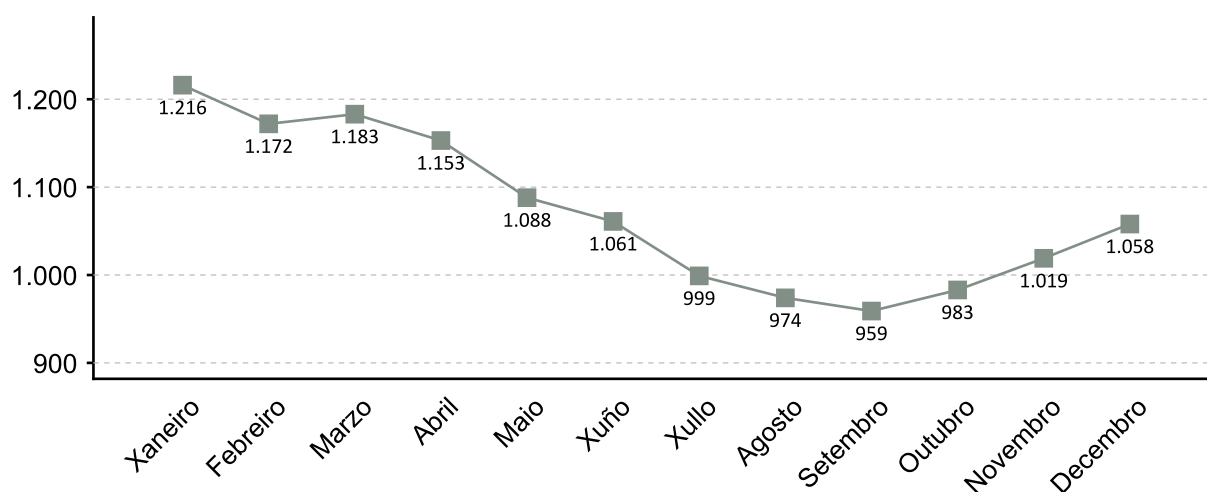

1. A fonte estatística utilizada para a elaboración dos seguintes apartados é a do Servizo Público de Emprego de Galicia

PARO REXISTRADO POR SEXO 2014 VARIACIÓN PORCENTUAL 2014-2013

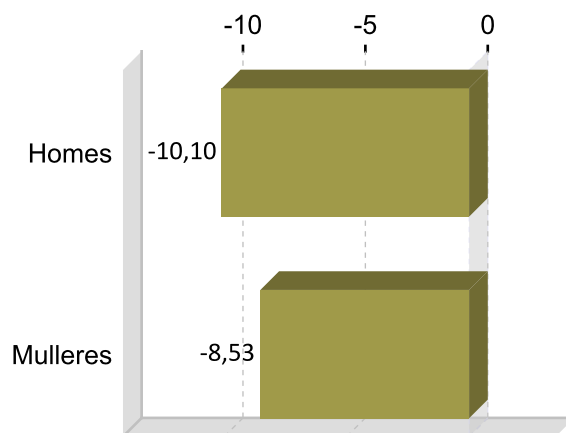
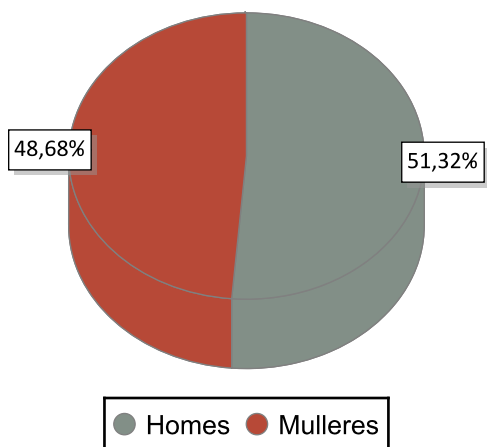

PARO REXISTRADO POR IDADE 2014 VARIACIÓN PORCENTUAL 2014-2013

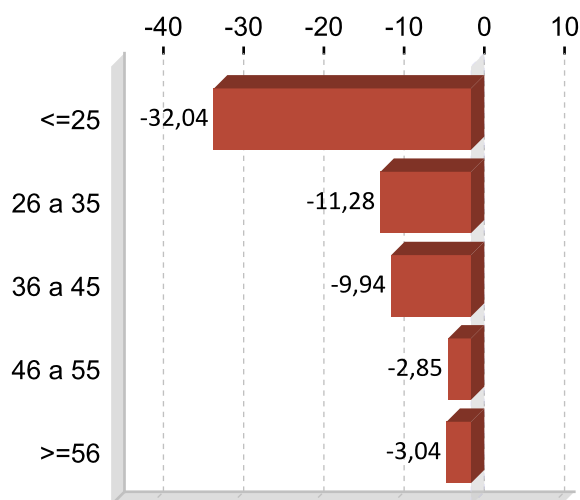
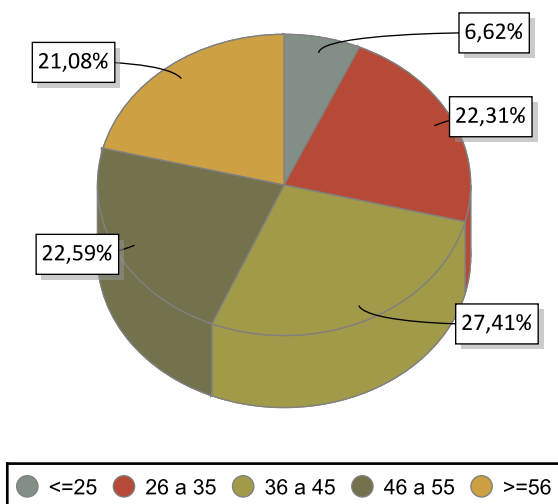

PARO REXISTRADO POR NIVEL FORMATIVO 2014

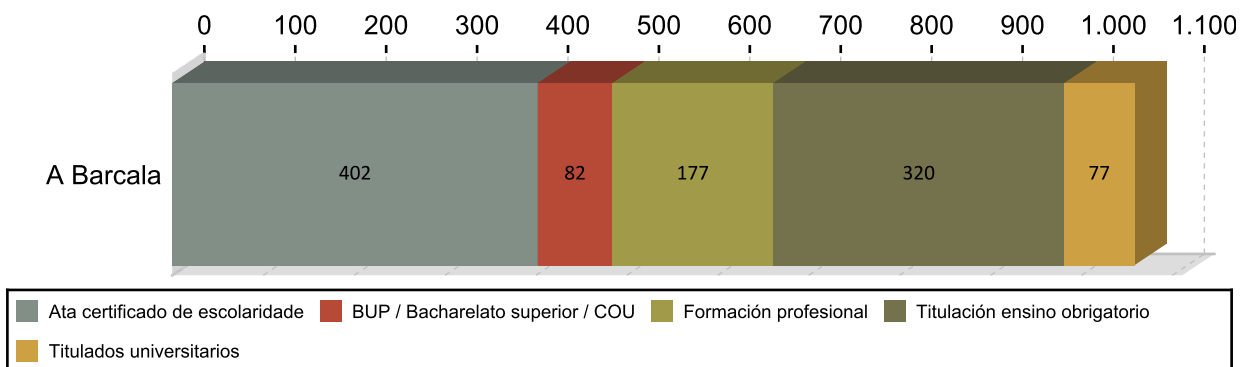

ANTIGÜIDADE NA DEMANDA 2014

	Homes	% H.	Mulleres	% M.	Total	% T.
<= 1 mes	59	10,87	31	8,51	90	8,51
de 1 a 3 meses	85	15,65	58	13,52	143	13,52
de 3 a 6 meses	52	9,58	69	11,44	121	11,44
de 6 a 12 meses	89	16,39	75	15,50	164	15,50
de 12 a 24 meses	86	15,84	94	17,01	180	17,01
máis de 24 meses	172	31,68	188	34,03	360	34,03
Total	543	100	515	100	1.058	100

PARO R. POR SECTORES 2014

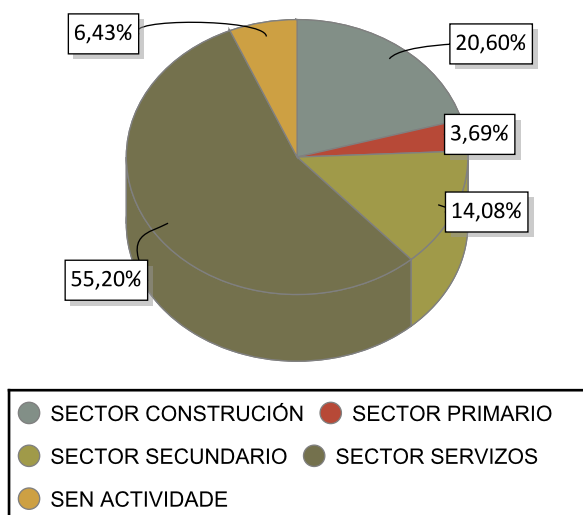

VARIACIÓN PORCENTUAL 2014-2013

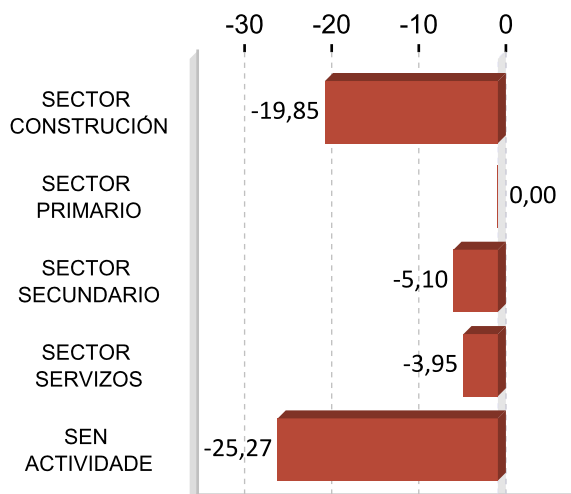

ACTIVIDADES ECONÓMICAS CON MAIOR PORCENTAXE DE PARO REXISTRADO 2014

ACTIVIDADE ECONÓMICA	A Barcala	%
Construcción de edificios	120	11,34
Comercio ao retallo, salvo de vehículos de motor e motocicletas	117	11,06
Actividades de construcción especializada	93	8,79
Servizos de comidas e bebidas	82	7,75
Sen emprego anterior	68	6,43
Administración pública e defensa; Seguridade Social obrigatoria	57	5,39
Confección de roupa de vestir	56	5,29
Servizos a edificios e actividades de xardinaria	32	3,02
Comercio por xunto e intermediarios do comercio, salvo de vehículos de motor e motocicletas	32	3,02
Servizos de aloxamento	29	2,74

OCUPACIÓNS MÁIS DEMANDADAS. TOTAL XERAL E SEXO 2014

OCUPACIÓN	Total	%
PERSOAL DE LIMPEZA OU LIMPADOR , EN XERAL	209	5,14
DEPENDENTES DE COMERCIO, EN XERAL	209	5,14
ALBANEIS	169	4,16
XARDINEIROS, EN XERAL	159	3,91
PEÓNS DE OBRAS PUBLICAS, EN XERAL	144	3,54
PEÓNS DA CONSTRUCCIÓN DE EDIFICIOS	132	3,25
EMPREGADOS ADMINISTRATIVOS, EN XERAL	122	3,00
PEÓNS FORESTAIS	91	2,24
CAIXEIROS DE COMERCIO	81	1,99
CAMAREIROS, EN XERAL	79	1,94

OCUPACIÓN	Homes	%
ALBANEIS	169	8,35
PEÓNS DA CONSTRUCCIÓN DE EDIFICIOS	132	6,52
PEÓNS DE OBRAS PUBLICAS, EN XERAL	130	6,42
XARDINEIROS, EN XERAL	103	5,09
PEÓNS FORESTAIS	80	3,95

OCUPACIÓN	Mulleres	%
PERSOAL DE LIMPEZA OU LIMPADOR , EN XERAL	188	9,21
DEPENDENTES DE COMERCIO, EN XERAL	185	9,06
EMPREGADOS ADMINISTRATIVOS, EN XERAL	96	4,70
CAIXEIROS DE COMERCIO	76	3,72
ASISTENTES DOMICILIARIOS	75	3,67

Nota: Un mesmo parado pode solicitar ata seis ocupacións distintas nas que desexa traballar, nesta táboa téñense en conta todas as ocupacións demandadas polos parados.

4. AFILIACIÓNS Á SEGURIDADE SOCIAL

AFILIACIÓNS A BARCALA 2014

	Total	Variación
A Barcala	2.138	-0,28

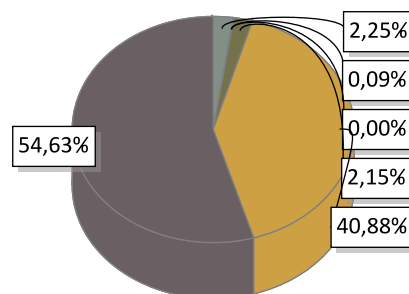

AGRARIO: 48	MAR: 2	CARBON: 0	HOGAR: 46
GENERAL: 874	AUTONOMOS: 1.168		

EVOLUCIÓN ANUAL DA AFILIACIÓN DE TRABALLADORES

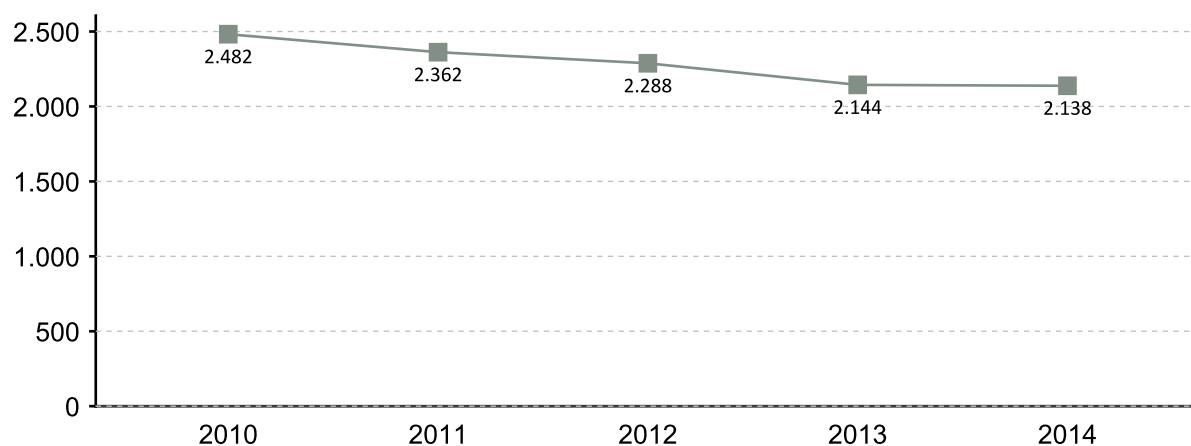

EVOLUCIÓN MENSUAL DAS AFILIACIÓNS. 2014

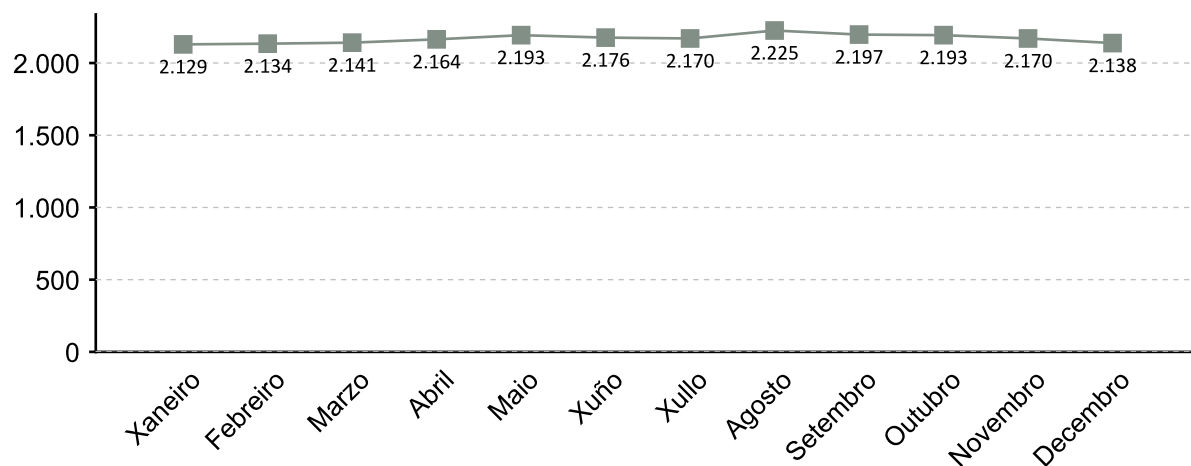

A fonte estatística utilizada para a elaboración deste apartado é a Tesouraría Xeral da Seguridade Social. Datos de afiliacións rexistradas a último día do ano. Para o gráfico de evolución tómase de referencia o último día do mes

AFILIACIÓN POR SECTOR 2014

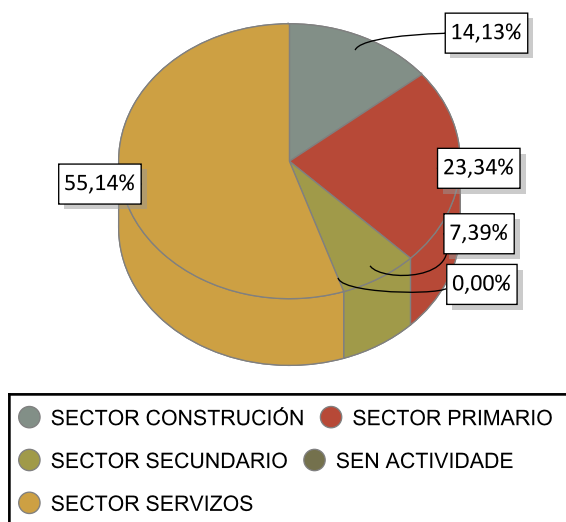

VARIACIÓN PORCENTUAL 2014-2013

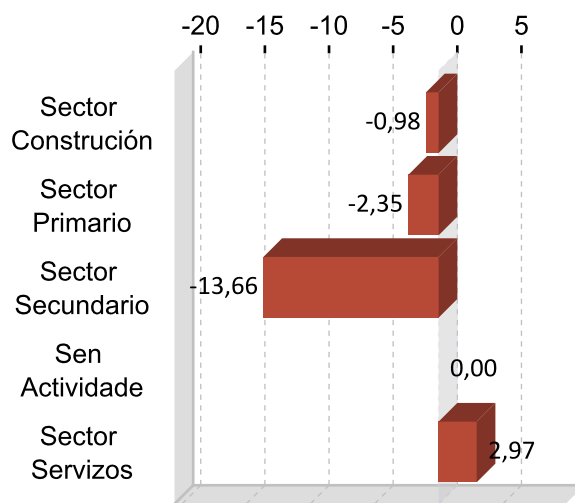

DEZ ACTIVIDADES ECONÓMICAS CON MAIOR PORCENTAXE DE AFILIACIÓN 2014

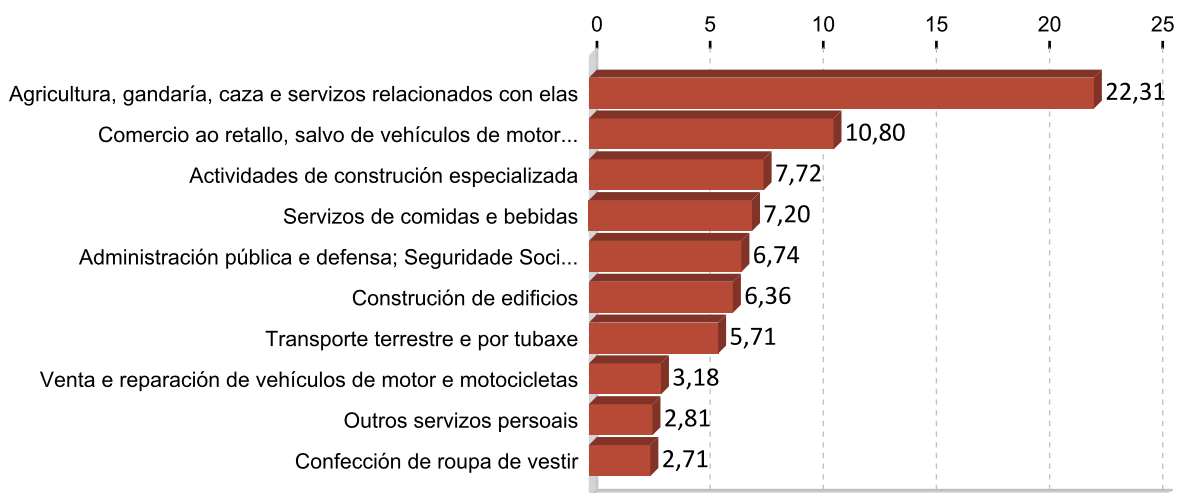

5. PERFIL DAS PERSOAS DEMANDANTES E CONTRATADAS EN A BARCALA 2014

Paro

Sexo: home

Idade: 36 a 45

Nivel formativo:
ata certificado de escolaridade

Antigüidade na demanda:
máis de 24 meses

Actividade económica de procedencia:
construción de edificios

Ocupación máis demandada:
persoal de limpeza ou limpador , en xeral

Contratos

Sexo: home

Idade: 26 a 35

Nivel formativo:
titulación ensino obrigatorio

Tipoloxía: temporal

Actividade económica:
actividades deportivas, recreativas e de
entretemento

Ocupación:
monitores de actividades recreativas e de
entretemento

Nota: O perfil está elaborado co resultado dos valores máximos obtidos dentro de cada variable.

FICHAS COMARCAIS DO MERCADO LABORAL GALEGO

Bergantiños

Provincia: A Coruña



2015

CONTIDO

1. Datos de poboación
2. Contratación
3. Paro rexistrado
4. Afiliacións á Seguridade Social
5. Perfil das persoas demandantes e contratadas

XUNTA DE GALICIA

1. DATOS DE POBOACIÓN

HABITANTES

	2014	2013	% Variación 2014/2013
Cabana de	4.623	4.716	-1,97
Carballo	31.288	31.366	-0,25
Coristanco	6.706	6.875	-2,46
A Laracha	11.443	11.375	0,60
Laxe	3.207	3.267	-1,84
Malpica	5.768	5.875	-1,82
Ponteceso	5.893	5.964	-1,19
Bergantiños	68.928	69.438	-0,73

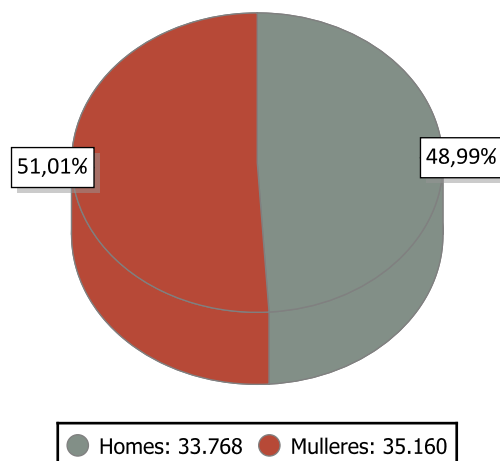

INDICADORES DE POBOACIÓN 2013

	Idade media			Índice de recambio de poboación activa	Índice de envellecemento
	Homes	Mulleres	Total		
Bergantiños	45,0	48,2	46,7	173,8	169,4

POBOACIÓN ESTRANXEIRA E MOVEMENTOS MIGRATORIOS

	2014			2013			Saldo migratorio
	Poboación estranxeira	% de poboación estranxeira sobre o total da poboación	Emigración interna	Emigración externa	Inmigración interna	Inmigración externa	
Bergantiños	1.131	1,64	1.336	462	1.305	410	-83

DEFINICIÓNS

Idade media no 1 de xaneiro

Media aritmética das idades dos individuos que compoñen unha poboación.

Índice de recambio da poboación en idade activa

Relación entre a poboación entre 60 e 64 anos e a poboación entre 15 e 19 anos. Mide a capacidade dunha poboación para substituír os individuos que se van xubilando.

Índice de envellecemento

Relación entre a poboación maior de 64 anos e a poboación menor de 20 anos.

Emigración

Para un ámbito xeográfico determinado é aquela migración que ten orixe nese ámbito e destino fóra deste ámbito. Fálase de emigración interna cando o destino é outro concello de Galicia e emigración externa cando o destino é outro concello do resto de España ou o estranxeiro.

Inmigración

Para un ámbito xeográfico determinado é aquela migración con destino neste ámbito e orixe fóra deste. Fálase de inmigración interna cando a orixe é outro concello de Galicia e inmigración externa cando a orixe é outro concello de España ou o estranxeiro.

Saldo migratorio

Para cada ámbito territorial, é a diferenza entre o número de inmigracións e o número de emigracións. Se é positivo indica que as entradas de poboación superan as saídas e se é negativo o contrario.

2. CONTRATACIÓN ¹

CONTRATOS BERGANTIÑOS 2014

	Homes	Mulleres	Total	Variación 2014/13
Bergantiños	4.473	4.895	9.368	1,57

EVOLUCIÓN ANUAL DA CONTRATACIÓN

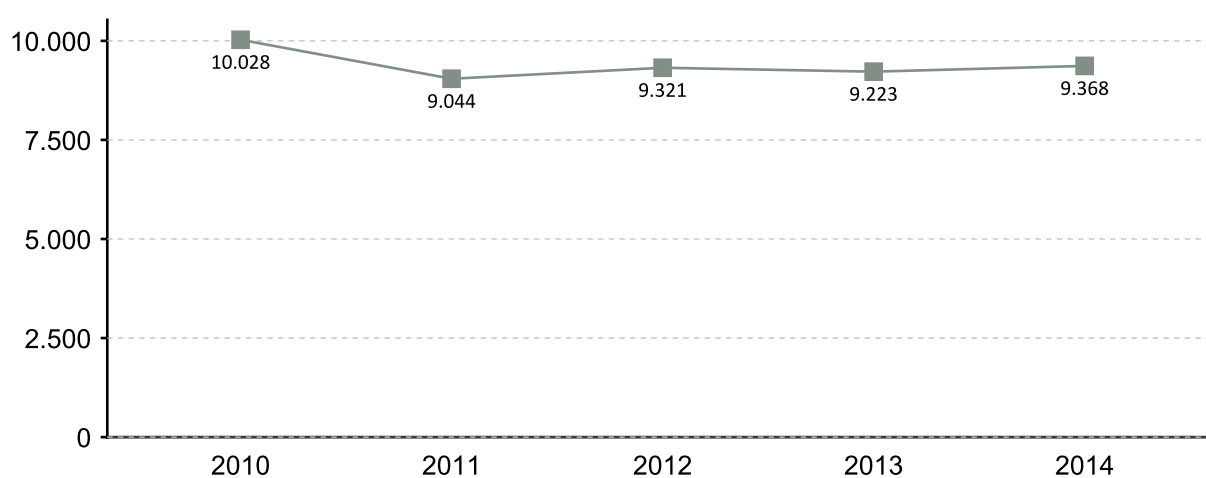

EVOLUCIÓN MENSUAL DA CONTRATACIÓN 2014

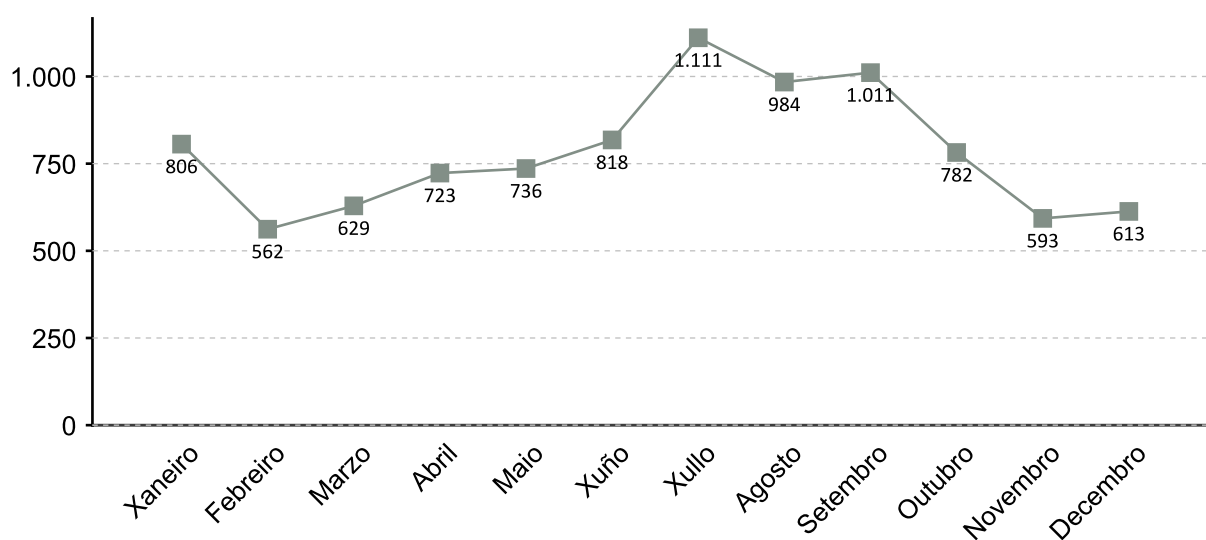

1. A fonte estatística utilizada para a elaboración dos seguintes apartados é a do Servizo Público de Emprego de Galicia

CONTRATACIÓN POR SEXO 2014

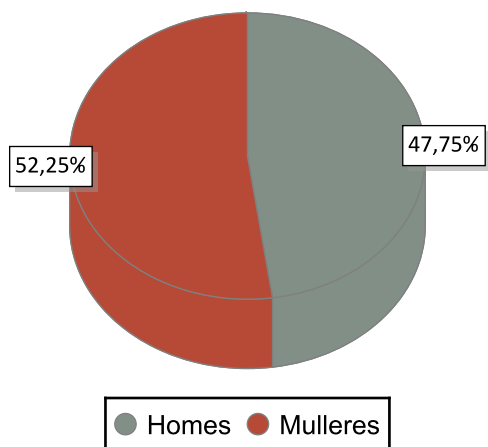

VARIACIÓN PORCENTUAL 2014-2013

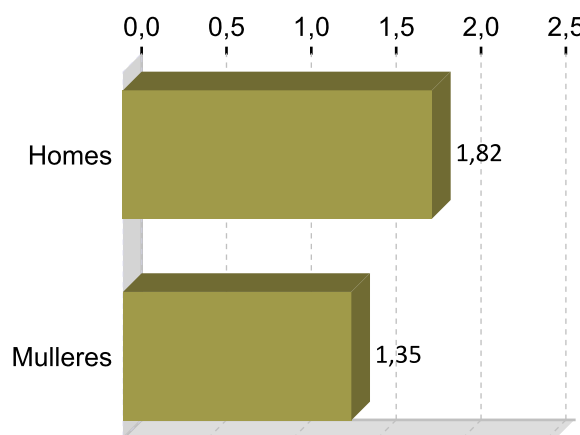

CONTRATACIÓN POR IDADE 2014

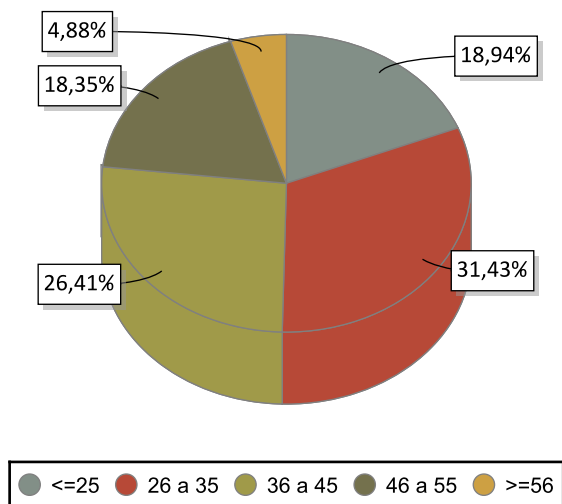

VARIACIÓN PORCENTUAL 2014-2013

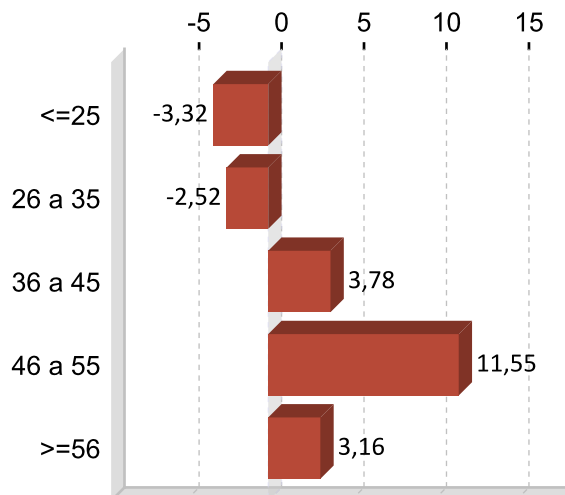

CONTRATACIÓN POR NIVEL FORMATIVO 2014

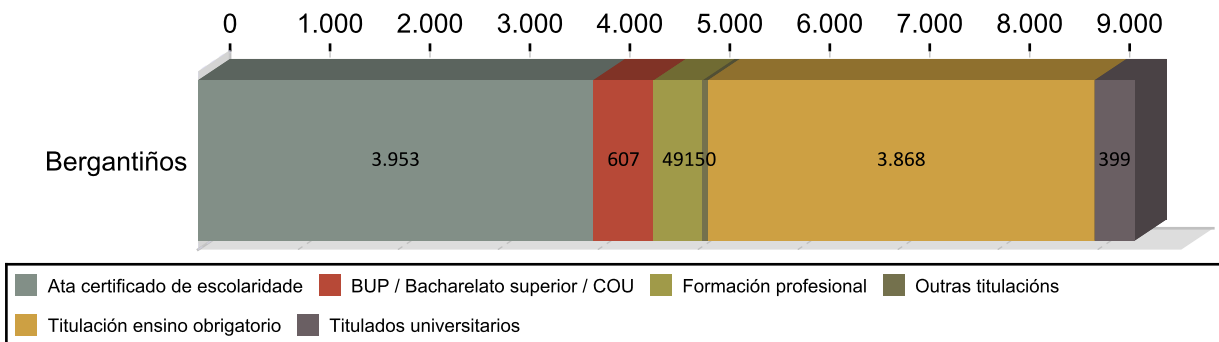

CONTRATACIÓN POR TIPOLOXÍA E PORCENTAXE 2014

Tipo de contrato	Bergantiños	Porcentaxe
Indefinido	748	7,98
Indefinido tempo parcial	352	3,76
Outros	139	1,48
Prácticas/Formación	385	4,11
Temporal	4.719	50,37
Temporal tempo parcial	3.025	32,29
Total	9.368	100

PORCENTAXE DE CONTRATACIÓN INDEFINIDA E RESTANTE POR SEXO 2014

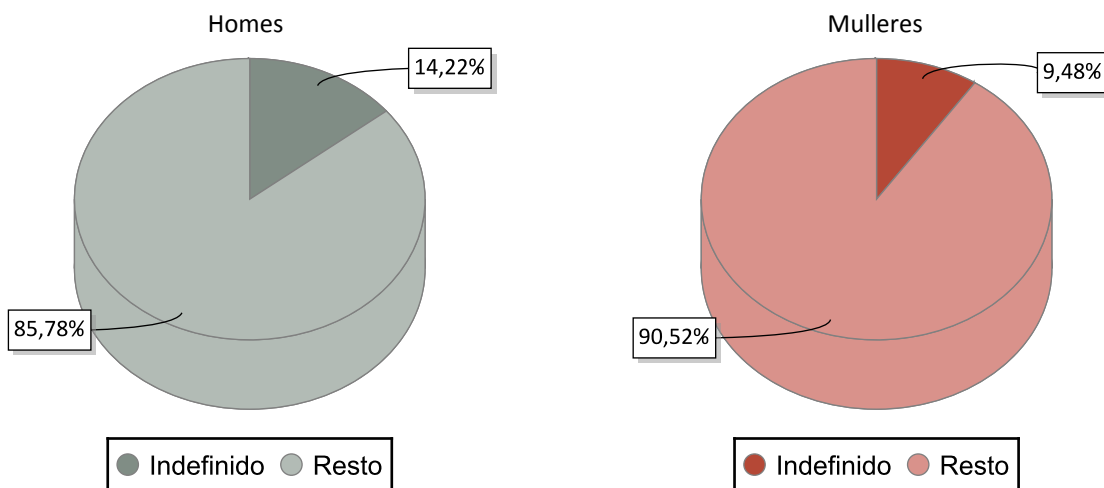

CONTRATACIÓN NOS GRANDES SECTORES DE ACTIVIDADE E SEXO 2014

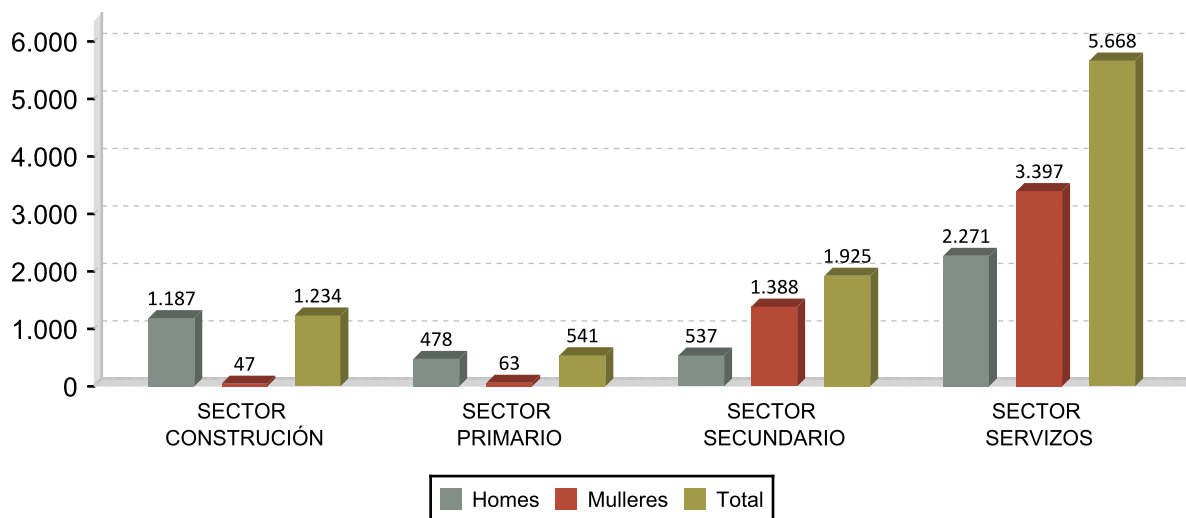

DEZ ACTIVIDADES ECONÓMICAS CON MAIOR PORCENTAXE DE CONTRATOS 2014

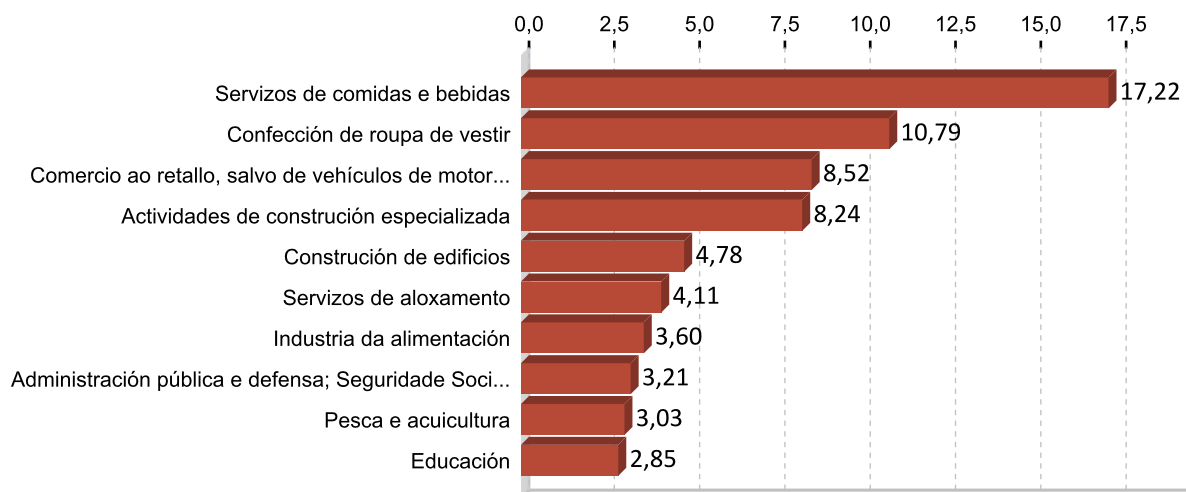

OCUPACIÓN CON MAIOR NÚMERO DE CONTRATOS E SEXO 2014

OCUPACIÓN	Total	%
CAMAREIROS ASALARIADOS	1.627	17,37
OPERADORES DE MÁQUINAS DE COSER E BORDAR	645	6,89
VENDEDORES EN TENDAS E ALMACÉNS	474	5,06
ALBANEIS	366	3,91
PERSOAL DE LIMPEZA DE OFICINAS, HOTEIS E OUTROS ESTABLECEMENTOS	257	2,74
CONDUTORES ASALARIADOS DE CAMIÓN	248	2,65
MONITORES DE ACTIVIDADES RECREATIVAS E DE ENTRETENIMENTO	241	2,57
COCIÑEIROS ASALARIADOS	206	2,20
OPERADORES DE MÁQUINAS PARA FABRICAR PRODUTOS TÉXTILES NON	188	2,01
PEÓNS DAS INDUSTRIAS MANUFACTUREIRAS	182	1,94

OCUPACIÓN	Homes	%
CAMAREIROS ASALARIADOS	679	15,18
ALBANEIS	364	8,14
CONDUTORES ASALARIADOS DE CAMIÓN	247	5,52
MARIÑEIROS DE PONTE, MARIÑEIROS DE MÁQUINAS E AFÍNS	169	3,78
PEÓNS DAS INDUSTRIAS MANUFACTUREIRAS	159	3,55

OCUPACIÓN	Mulleres	%
CAMAREIROS ASALARIADOS	948	19,37
OPERADORES DE MÁQUINAS DE COSER E BORDAR	637	13,01
VENDEDORES EN TENDAS E ALMACÉNS	401	8,19
PERSOAL DE LIMPEZA DE OFICINAS, HOTEIS E OUTROS ESTABLECEMENTOS	236	4,82
OPERADORES DE MÁQUINAS PARA FABRICAR PRODUTOS TÉXTILES NON	183	3,74

3. PARO REXISTRADO ¹

PARO REXISTRADO BERGANTIÑOS 2014

	Homes	Mulleres	Total	Variación 2014/13
Bergantiños	3.700	3.763	7.463	-5,04

EVOLUCIÓN ANUAL DO PARO REXISTRADO

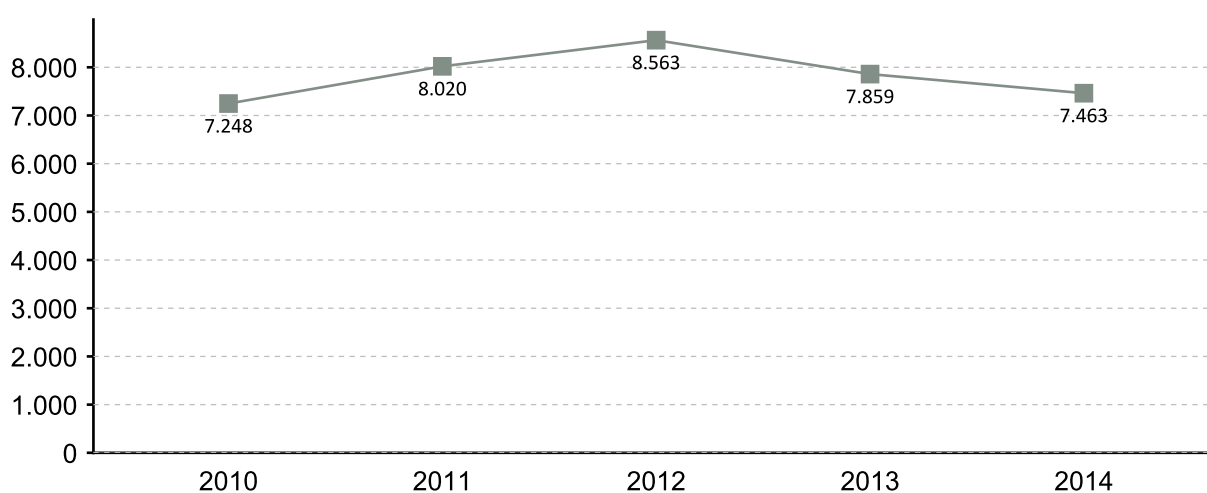

EVOLUCIÓN MENSUAL DO PARO REXISTRADO 2014

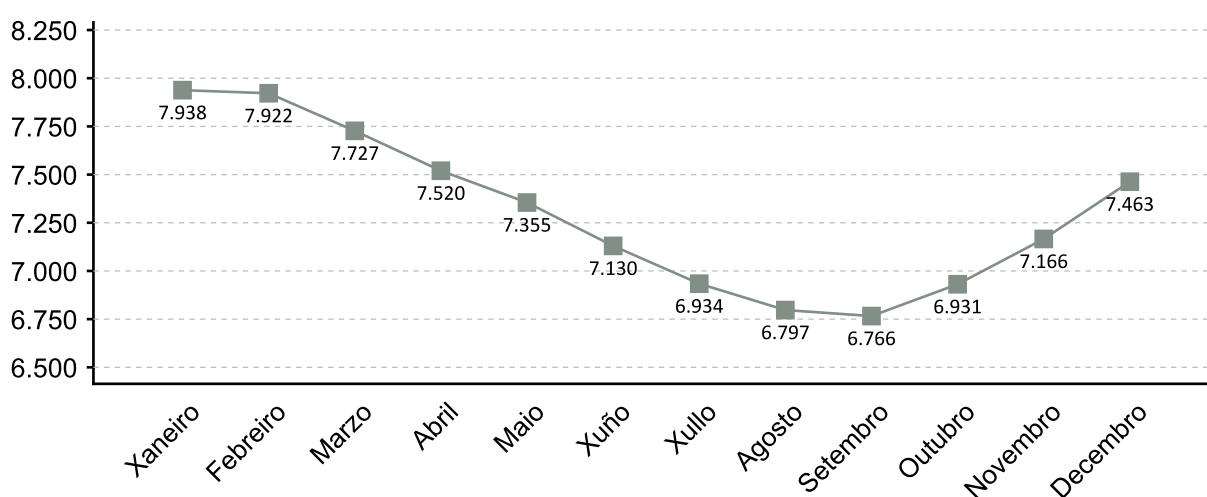

1. A fonte estatística utilizada para a elaboración dos seguintes apartados é a do Servizo Público de Emprego de Galicia

PARO REXISTRADO POR SEXO 2014 VARIACIÓN PORCENTUAL 2014-2013

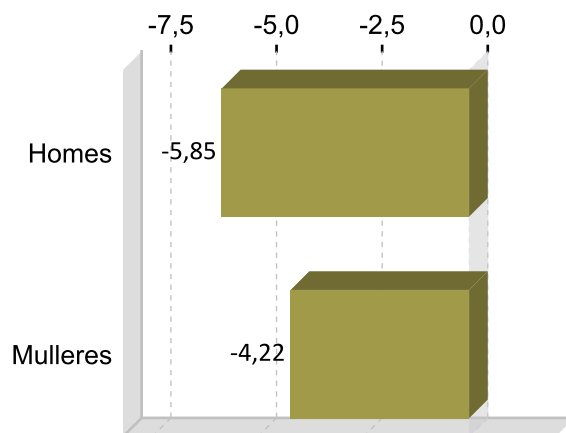
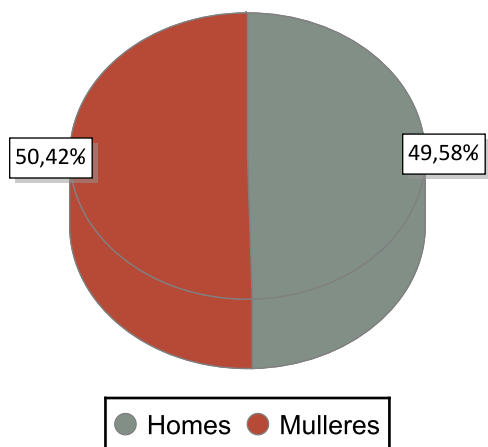

PARO REXISTRADO POR IDADE 2014 VARIACIÓN PORCENTUAL 2014-2013

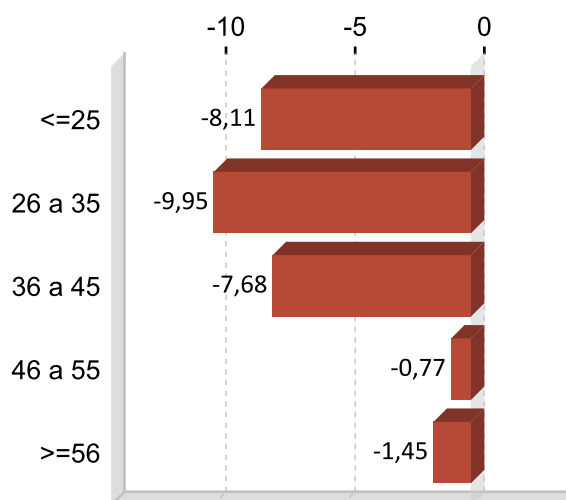
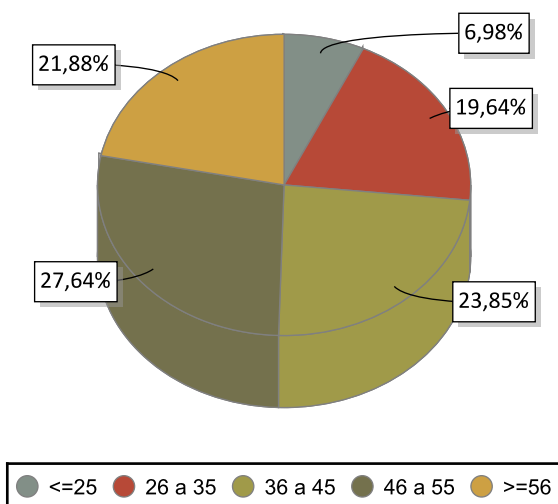

PARO REXISTRADO POR NIVEL FORMATIVO 2014

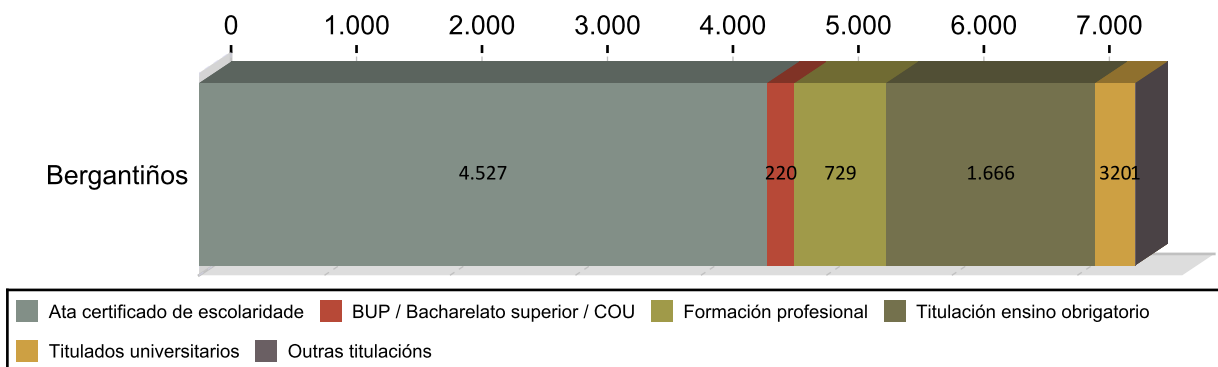

ANTIGÜIDADE NA DEMANDA 2014

	Homes	% H.	Mulleres	% M.	Total	% T.
<= 1 mes	476	12,86	294	10,32	770	10,32
de 1 a 3 meses	611	16,51	534	15,34	1.145	15,34
de 3 a 6 meses	407	11,00	416	11,03	823	11,03
de 6 a 12 meses	467	12,62	478	12,66	945	12,66
de 12 a 24 meses	482	13,03	584	14,28	1.066	14,28
máis de 24 meses	1.257	33,97	1.457	36,37	2.714	36,37
Total	3.700	100	3.763	100	7.463	100

PARO R. POR SECTORES 2014

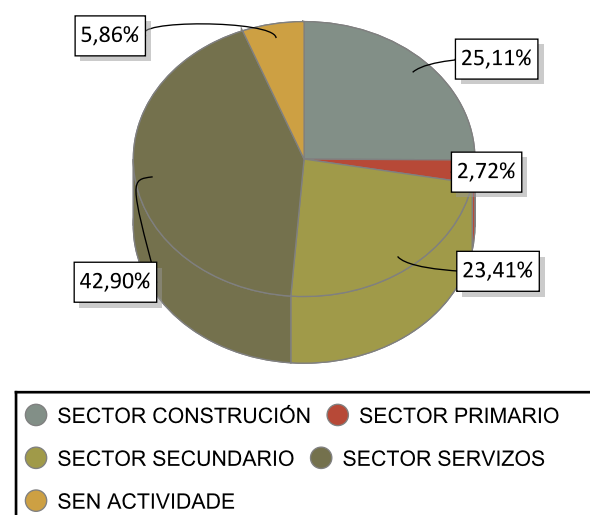

VARIACIÓN PORCENTUAL 2014-2013

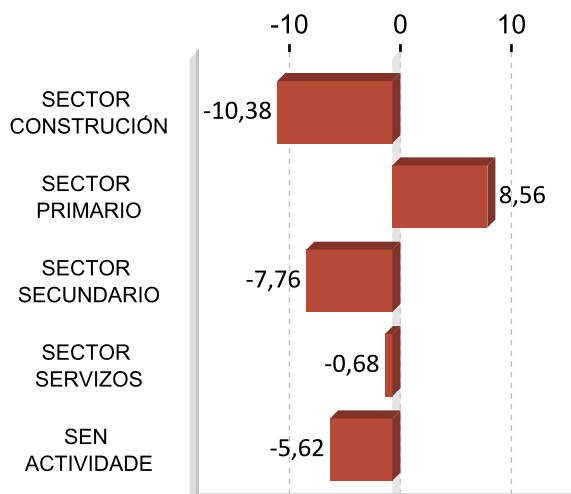

ACTIVIDADES ECONÓMICAS CON MAIOR PORCENTAXE DE PARO REXISTRADO 2014

ACTIVIDADE ECONÓMICA	Bergantiños	%
Construcción de edificios	926	12,41
Actividades de construcción especializada	905	12,13
Confección de roupa de vestir	818	10,96
Servizos de comidas e bebidas	537	7,20
Comercio ao retalho, salvo de vehículos de motor e motocicletas	492	6,59
Sen emprego anterior	437	5,86
Administración pública e defensa; Seguridade Social obrigatoria	311	4,17
Industria da alimentación	231	3,10
Actividades relacionadas co emprego	202	2,71
Outros servizos persoais	201	2,69

OCUPACIÓNS MÁIS DEMANDADAS. TOTAL XERAL E SEXO 2014

OCUPACIÓN	Total	%
MOZOS DE RECOLLIDA DE LIXOS-VERTEDOIRO	1.553	5,97
PERSONAL DE LIMPEZA OU LIMPADOR , EN XERAL	1.521	5,85
DEPENDENTES DE COMERCIO, EN XERAL	1.218	4,68
ALBANEIS	1.024	3,94
PEÓNS DA CONSTRUCCIÓN DE EDIFICIOS	1.000	3,84
OPERADORES DE MÁQUINA INDUSTRIAL DE COSER Á PLANA, AGÁS PELETERÍA,	798	3,07
PEÓNS FORESTAIS	746	2,87
MOZOS DE CARGA E DESCARGA, ALMACÉN E/OU MERCADO DE ABASTOS	620	2,38
CONDUTORES DE FURGONETA, ATA 3,5 T.	572	2,20
PEÓNS DE OBRAS PÚBLICAS, EN XERAL	567	2,18

OCUPACIÓN	Homes	%
ALBANEIS	1.010	7,96
PEÓNS DA CONSTRUCCIÓN DE EDIFICIOS	978	7,71
MOZOS DE RECOLLIDA DE LIXOS-VERTEDOIRO	776	6,12
PEÓNS DE OBRAS PÚBLICAS, EN XERAL	496	3,91
PEÓNS FORESTAIS	492	3,88

OCUPACIÓN	Mulleres	%
PERSONAL DE LIMPEZA OU LIMPADOR , EN XERAL	1.386	10,41
DEPENDENTES DE COMERCIO, EN XERAL	1.139	8,55
OPERADORES DE MÁQUINA INDUSTRIAL DE COSER Á PLANA, AGÁS PELETERÍA,	795	5,97
MOZOS DE RECOLLIDA DE LIXOS-VERTEDOIRO	777	5,83
CAIXEIROS DE COMERCIO	473	3,55

Nota: Un mesmo parado pode solicitar ata seis ocupacións distintas nas que desexa traballar, nesta táboa téñense en conta todas as ocupacións demandadas polos parados.

4. AFILIACIÓNS Á SEGURIDADE SOCIAL

AFILIACIÓNS BERGANTIÑOS 2014

	Total	Variación
Bergantiños	15.975	0,87

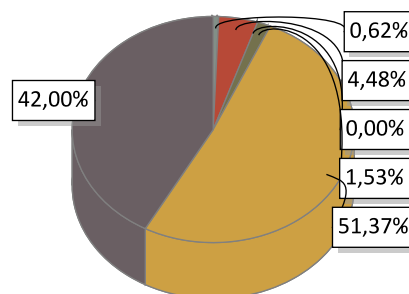

AGRARIO: 99	MAR: 716	CARBON: 0	HOGAR: 244
GENERAL: 8.206	AUTONOMOS: 6.710		

EVOLUCIÓN ANUAL DA AFILIACIÓN DE TRABALLADORES

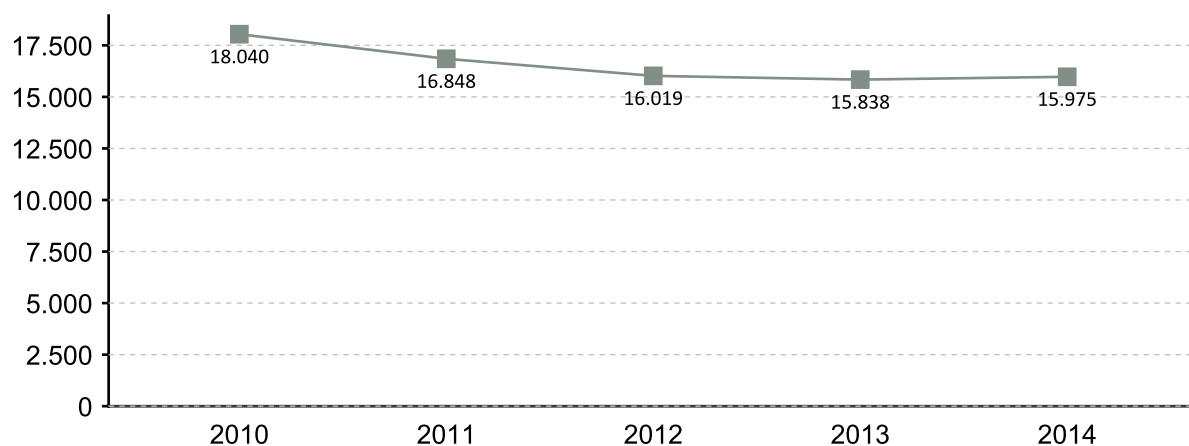

EVOLUCIÓN MENSUAL DAS AFILIACIÓNS. 2014

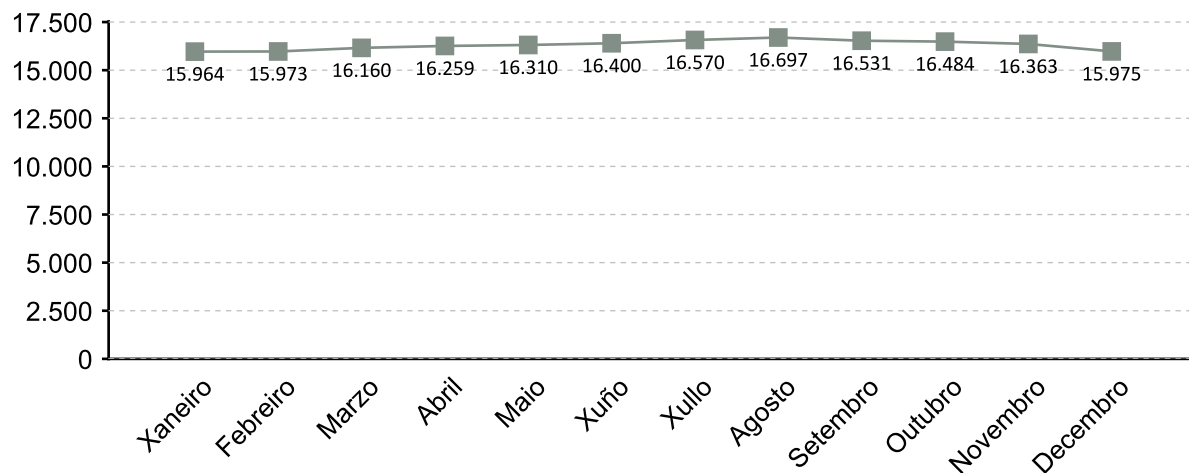

A fonte estatística utilizada para a elaboración deste apartado é a Tesouraría Xeral da Seguridade Social. Datos de afiliacións rexistradas a último día do ano. Para o gráfico de evolución tómasse de referencia o último día do mes

AFILIACIÓNS POR SECTOR 2014

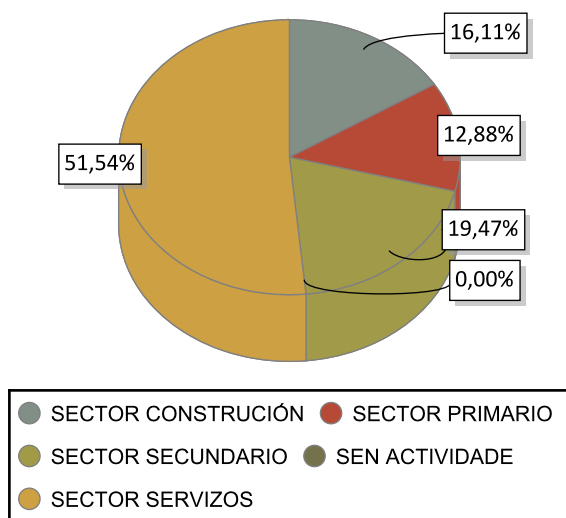

VARIACIÓN PORCENTUAL 2014-2013

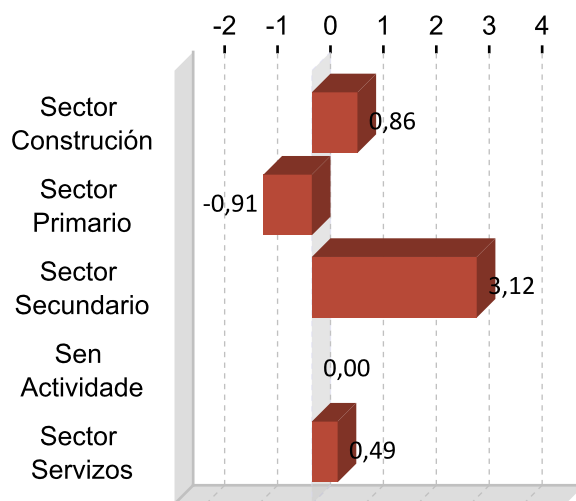

DEZ ACTIVIDADES ECONÓMICAS CON MAIOR PORCENTAXE DE AFILIACIÓN 2014

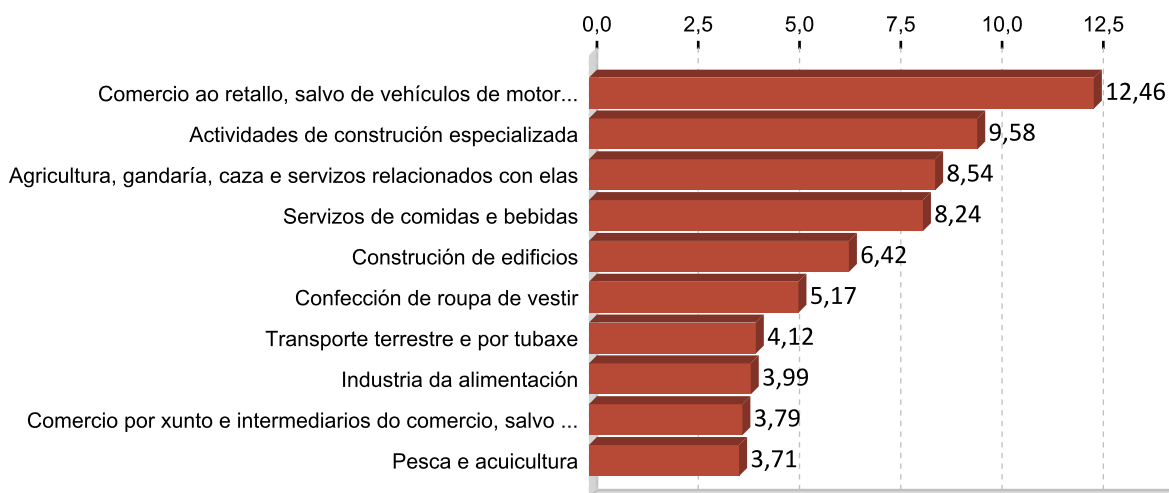

5. PERFIL DAS PERSOAS DEMANDANTES E CONTRATADAS EN BERGANTIÑOS 2014

Paro

Sexo: muller

Idade: 46 a 55

Nivel formativo:
ata certificado de escolaridade

Antigüidade na demanda:
máis de 24 meses

Actividade económica de procedencia:
construción de edificios

Ocupación máis demandada:
mozos de recollida de lixos-vertedoiros

Contratos

Sexo: muller

Idade: 26 a 35

Nivel formativo:
ata certificado de escolaridade

Tipoloxía: temporal

Actividade económica:
servizos de comidas e bebidas

Ocupación:
camareiros asalariados

Nota: O perfil está elaborado co resultado dos valores máximos obtidos dentro de cada variable.

FICHAS COMARCAIS DO MERCADO LABORAL GALEGO

Betanzos

Provincia: A Coruña



2015

CONTIDO

1. Datos de poboación
2. Contratación
3. Paro rexistrado
4. Afiliacións á Seguridade Social
5. Perfil das persoas demandantes e contratadas

XUNTA DE GALICIA

1. DATOS DE POBOACIÓN

HABITANTES

	2014	2013	% Variación 2014/2013
Aranga	2.033	2.051	-0,88
Betanzos	13.352	13.445	-0,69
Cesuras		2.131	
Coirós	1.747	1.751	-0,23
Curtis	4.048	4.112	-1,56
Irixoa	1.421	1.442	-1,46
Miño	5.838	5.786	0,90
Oza dos Ríos		3.204	
Paderne	2.502	2.534	-1,26
Vilarmaior	1.236	1.247	-0,88
Vilasantar	1.316	1.362	-3,38
Betanzos	38.768	39.065	-0,76
Oza-Cesuras	5.275	5.335	-1,12

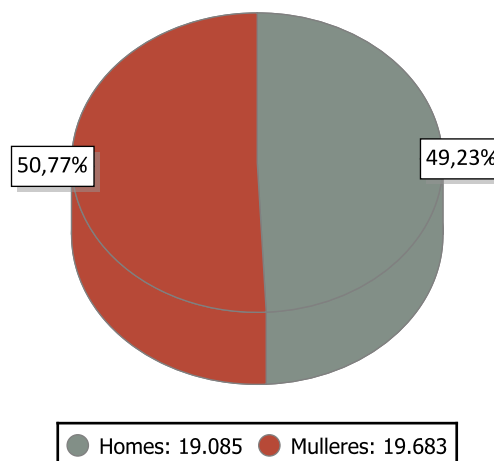

O 6 de xuño de 2013 aprobouse a fusión voluntaria dos concellos de Oza dos Ríos e Cesuras que se uniron para dar lugar ao concello de Oza-Cesuras

INDICADORES DE POBOACIÓN 2013

	Idade media			Índice de recambio de poboación activa	Índice de envellecemento
	Homes	Mulleres	Total		
Betanzos	46,8	50,2	48,5	200,9	208,5

POBOACIÓN ESTRANXEIRA E MOVEMENTOS MIGRATORIOS

	2014			2013			Saldo migratorio
	Poboación estranxeira	% de poboación estranxeira sobre o total da poboación	Emigración interna	Emigración externa	Inmigración interna	Inmigración externa	
Betanzos	920	2,37	985	334	1.021	295	-3

DEFINICIÓNS

Idade media no 1 de xaneiro

Media aritmética das idades dos individuos que compoñen unha poboación.

Índice de recambio da poboación en idade activa

Relación entre a poboación entre 60 e 64 anos e a poboación entre 15 e 19 anos. Mide a capacidade dunha poboación para substituír os individuos que se van xubilando.

Índice de envellecemento

Relación entre a poboación maior de 64 anos e a poboación menor de 20 anos.

Emigración

Para un ámbito xeográfico determinado é aquela migración que ten orixe nese ámbito e destino fóra deste ámbito. Fálase de emigración interna cando o destino é outro concello de Galicia e emigración externa cando o destino é outro concello do resto de España ou o estranxeiro.

Inmigración

Para un ámbito xeográfico determinado é aquela migración con destino neste ámbito e orixe fóra deste. Fálase de inmigración interna cando a orixe é outro concello de Galicia e inmigración externa cando a orixe é outro concello de España ou o estranxeiro.

Saldo migratorio

Para cada ámbito territorial, é a diferenza entre o número de inmigracións e o número de emigracións. Se é positivo indica que as entradas de poboación superan as saídas e se é negativo o contrario.

2. CONTRATACIÓN ¹

CONTRATOS BETANZOS 2014

	Homes	Mulleres	Total	Variación 2014/13
Betanzos	2.926	2.383	5.309	-3,00

EVOLUCIÓN ANUAL DA CONTRATACIÓN

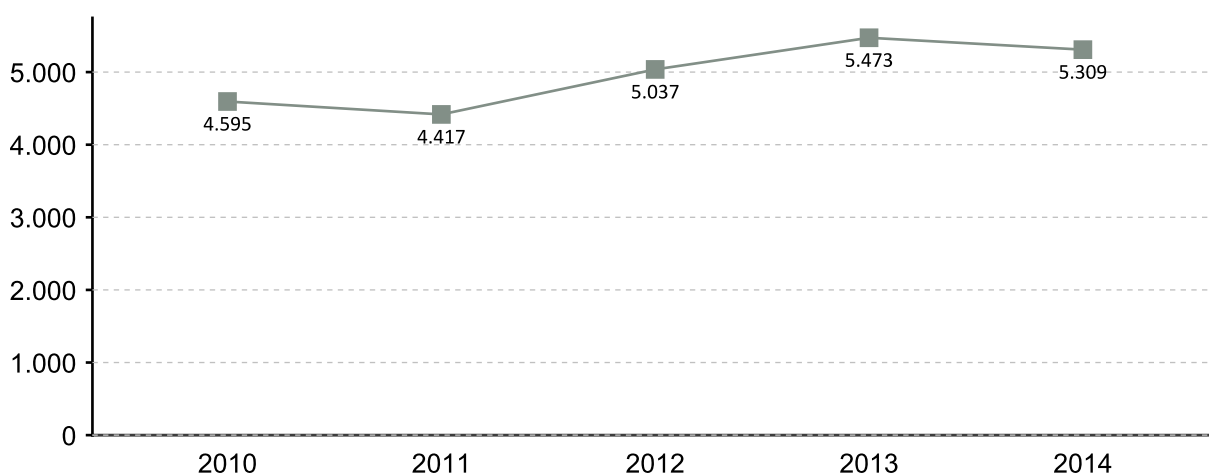

EVOLUCIÓN MENSUAL DA CONTRATACIÓN 2014

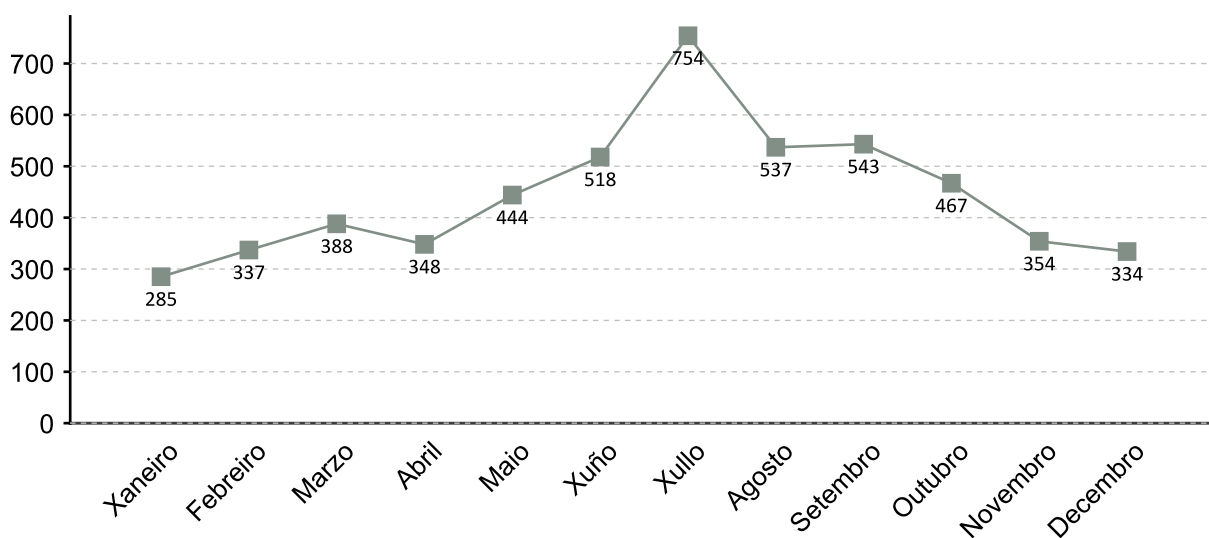

1. A fonte estatística utilizada para a elaboración dos seguintes apartados é a do Servizo Público de Emprego de Galicia

CONTRATACIÓN POR SEXO 2014

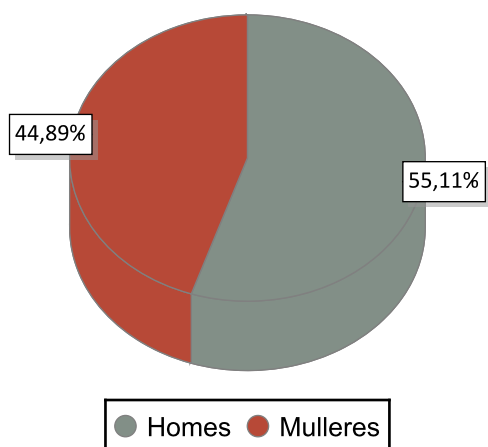

VARIACIÓN PORCENTUAL 2014-2013

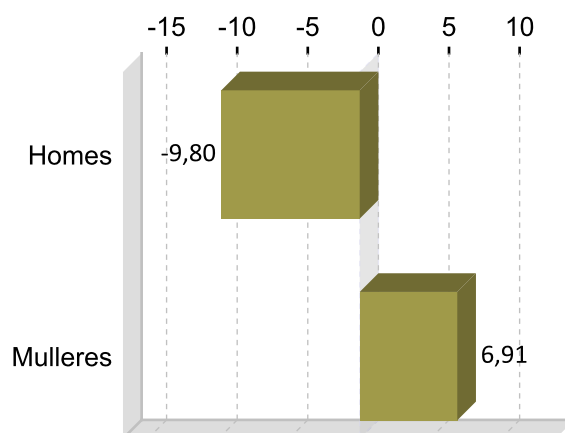

CONTRATACIÓN POR IDADE 2014

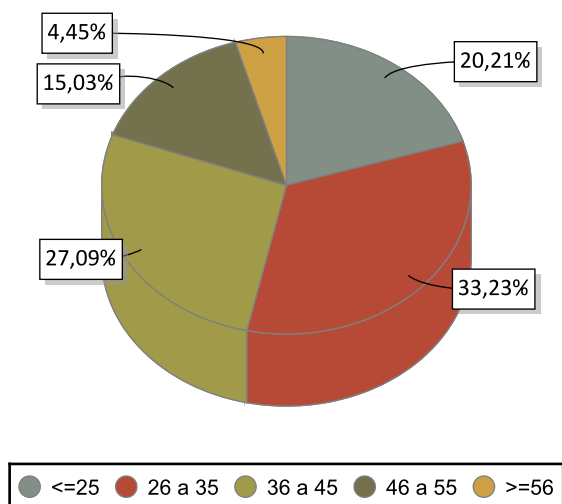

VARIACIÓN PORCENTUAL 2014-2013

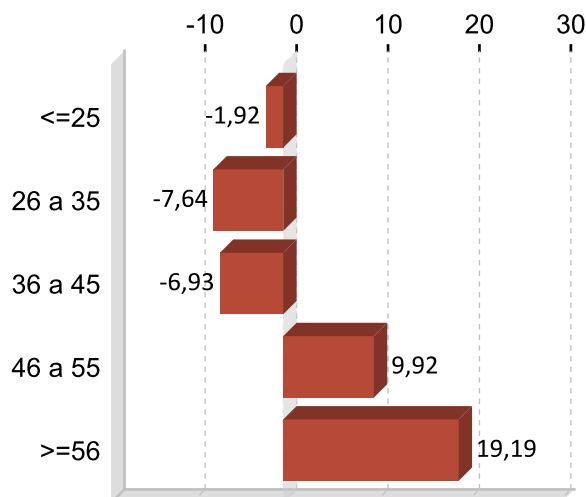

CONTRATACIÓN POR NIVEL FORMATIVO 2014

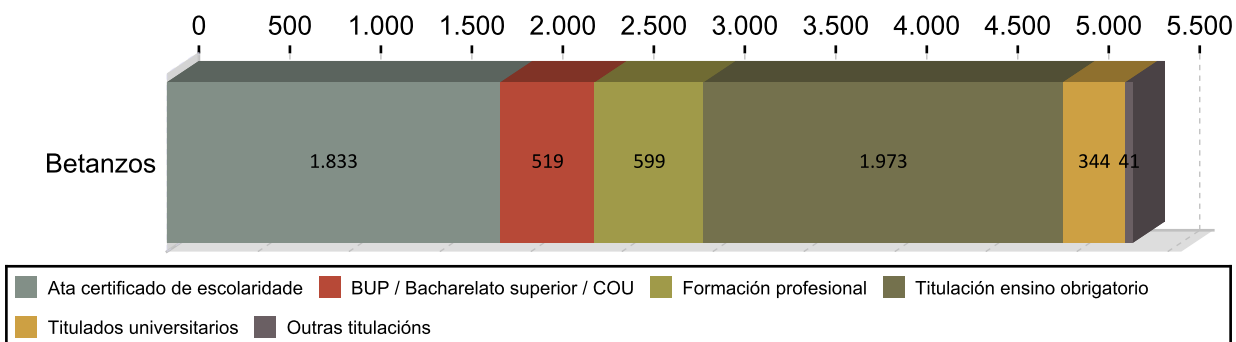

CONTRATACIÓN POR TIPOLOXÍA E PORCENTAXE 2014

Tipo de contrato	Betanzos	Porcentaxe
Indefinido	363	6,84
Indefinido tempo parcial	192	3,62
Outros	97	1,83
Prácticas/Formación	146	2,75
Temporal	2.452	46,19
Temporal tempo parcial	2.059	38,78
Total	5.309	100

PORCENTAXE DE CONTRATACIÓN INDEFINIDA E RESTANTE POR SEXO 2014

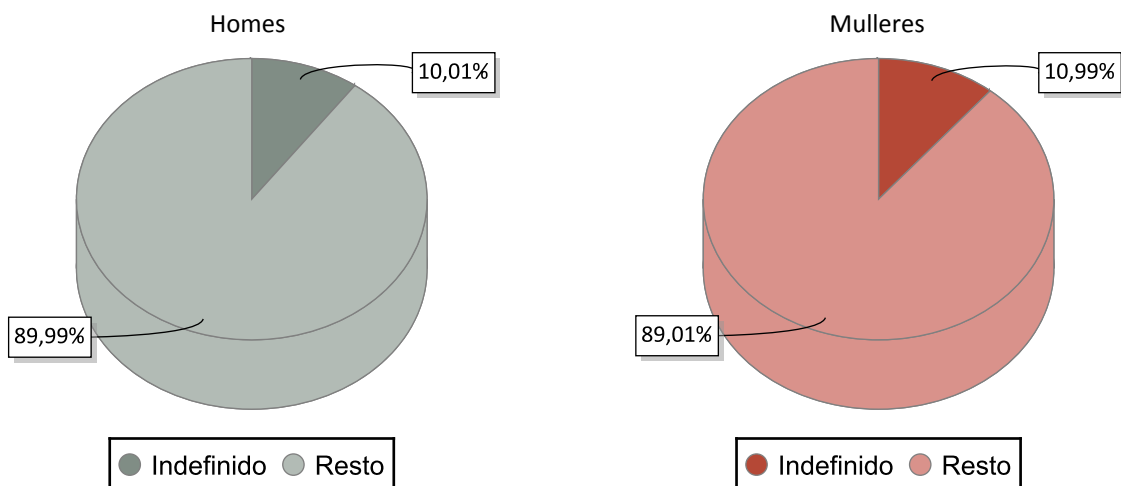

CONTRATACIÓN NOS GRANDES SECTORES DE ACTIVIDADE E SEXO 2014

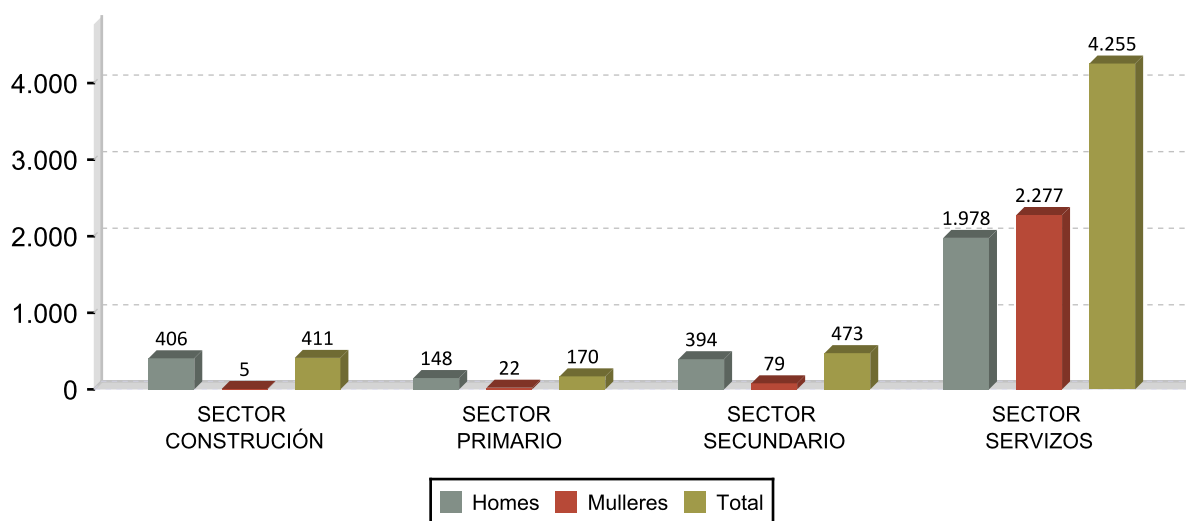

DEZ ACTIVIDADES ECONÓMICAS CON MAIOR PORCENTAXE DE CONTRATOS 2014

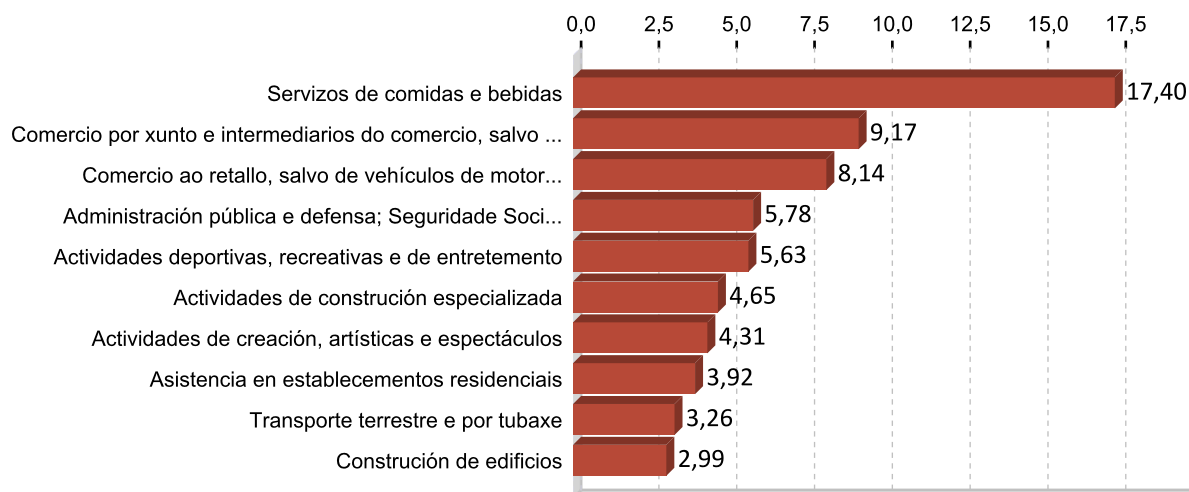

OCUPACIÓNS CON MAIOR NÚMERO DE CONTRATOS E SEXO 2014

OCUPACIÓN	Total	%
CAMAREIROS ASALARIADOS	753	14,18
VENDEDORES EN TENDAS E ALMACÉNS	389	7,33
OUTRAS OCUPACIÓN ELEMENTAIS	280	5,27
PERSOAL DE LIMPEZA DE OFICINAS, HOTEIS E OUTROS ESTABLECEMENTOS	223	4,20
COMPOSITORES, MÚSICOS E CANTANTES	208	3,92
MONITORES DE ACTIVIDADES RECREATIVAS E DE ENTRETENIMENTO	175	3,30
PEÓNS GANDEIROS	167	3,15
CONDUTORES ASALARIADOS DE CAMIÓN	135	2,54
PEÓNS DO TRANSPORTE DE MERCADORÍAS E DESCARGADORES	129	2,43
PEÓNS DAS INDUSTRIAS MANUFACTUREIRAS	124	2,34

OCUPACIÓN	Homes	%
CAMAREIROS ASALARIADOS	319	10,90
OUTRAS OCUPACIÓN ELEMENTAIS	224	7,66
COMPOSITORES, MÚSICOS E CANTANTES	164	5,60
PEÓNS GANDEIROS	157	5,37
CONDUTORES ASALARIADOS DE CAMIÓN	134	4,58

OCUPACIÓN	Mulleres	%
CAMAREIROS ASALARIADOS	434	18,21
VENDEDORES EN TENDAS E ALMACÉNS	261	10,95
PERSOAL DE LIMPEZA DE OFICINAS, HOTEIS E OUTROS ESTABLECEMENTOS	208	8,73
MONITORES DE ACTIVIDADES RECREATIVAS E DE ENTRETENIMENTO	147	6,17
TRABALLADORES DOS COIDADOS ÁS PERSOAS EN SERVIZOS DE SAÚDE NON	110	4,62

3. PARO REXISTRADO ¹

PARO REXISTRADO BETANZOS 2014

	Homes	Mulleres	Total	Variación 2014/13
Betanzos	1.462	1.333	2.795	-6,68

EVOLUCIÓN ANUAL DO PARO REXISTRADO

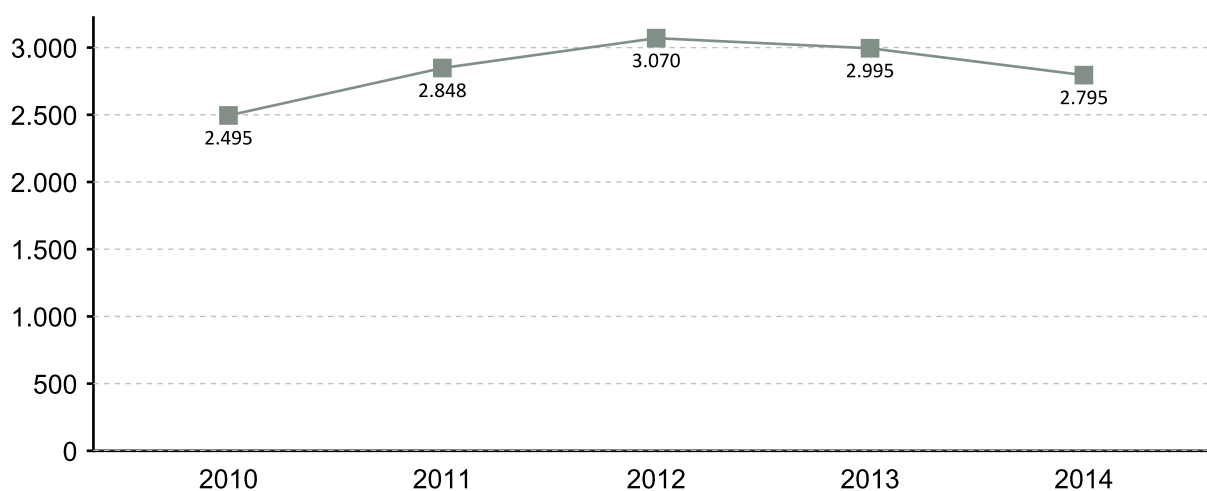

EVOLUCIÓN MENSUAL DO PARO REXISTRADO 2014

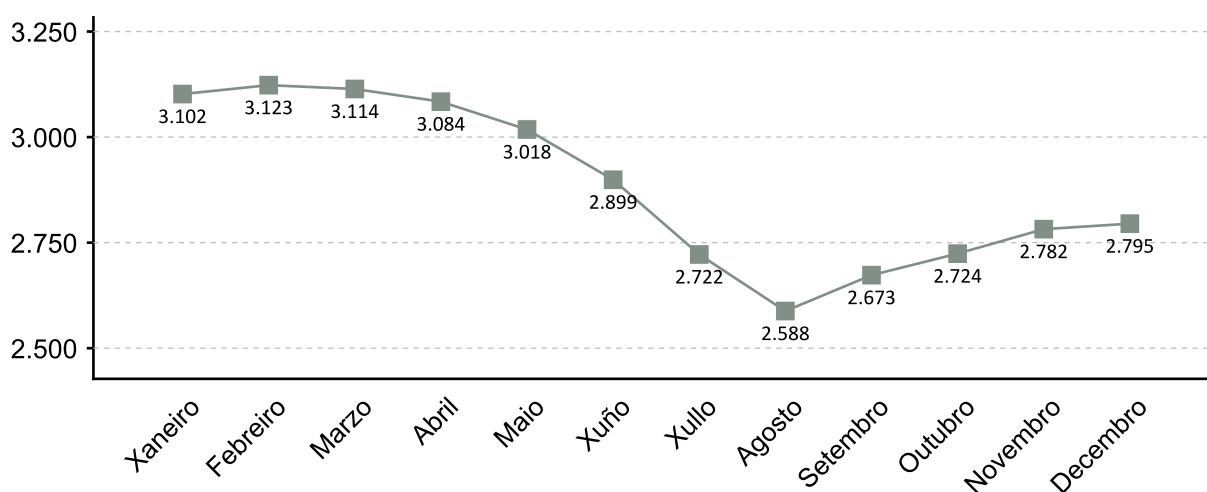

1. A fonte estatística utilizada para a elaboración dos seguintes apartados é a do Servizo Público de Emprego de Galicia

PARO REXISTRADO POR SEXO 2014 VARIACIÓN PORCENTUAL 2014-2013

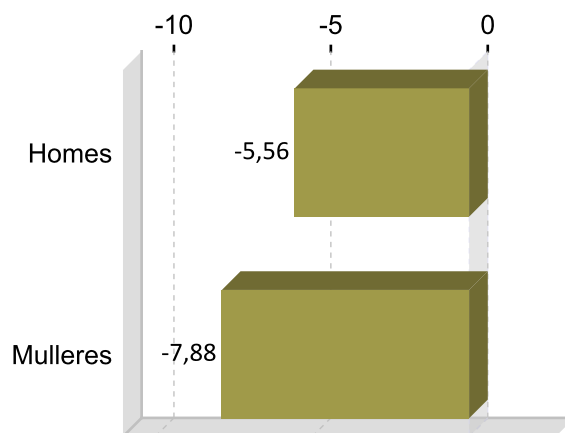
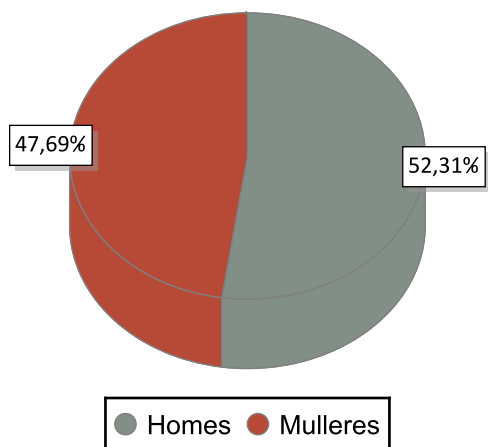

PARO REXISTRADO POR IDADE 2014 VARIACIÓN PORCENTUAL 2014-2013

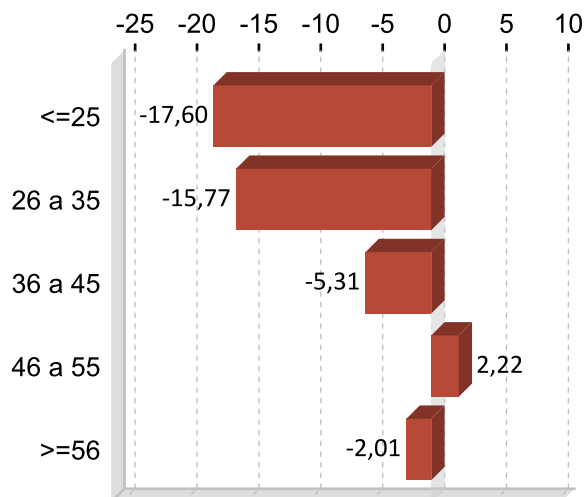
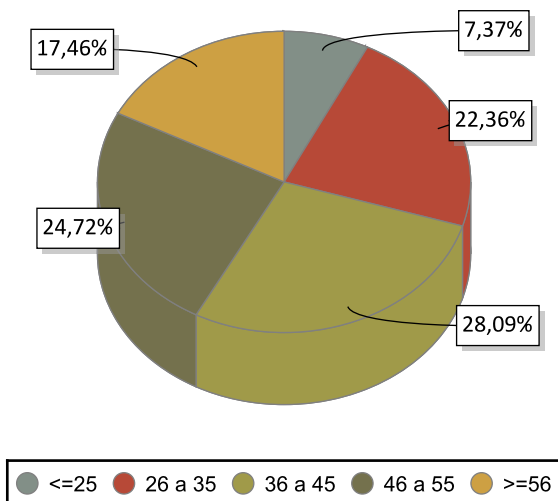

PARO REXISTRADO POR NIVEL FORMATIVO 2014

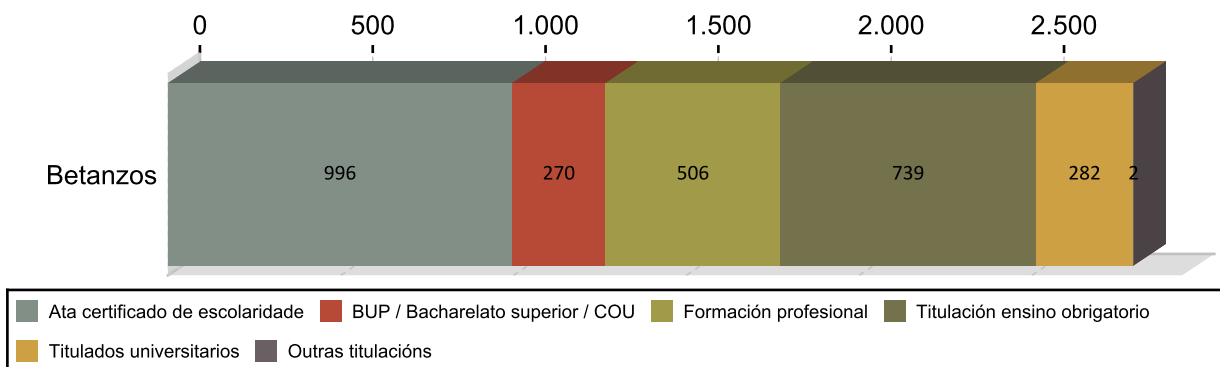

ANTIGÜIDADE NA DEMANDA 2014

	Homes	% H.	Mulleres	% M.	Total	% T.
<= 1 mes	180	12,31	114	10,52	294	10,52
de 1 a 3 meses	258	17,65	220	17,10	478	17,10
de 3 a 6 meses	202	13,82	190	14,03	392	14,03
de 6 a 12 meses	243	16,62	195	15,67	438	15,67
de 12 a 24 meses	219	14,98	209	15,31	428	15,31
máis de 24 meses	360	24,62	405	27,37	765	27,37
Total	1.462	100	1.333	100	2.795	100

PARO R. POR SECTORES 2014

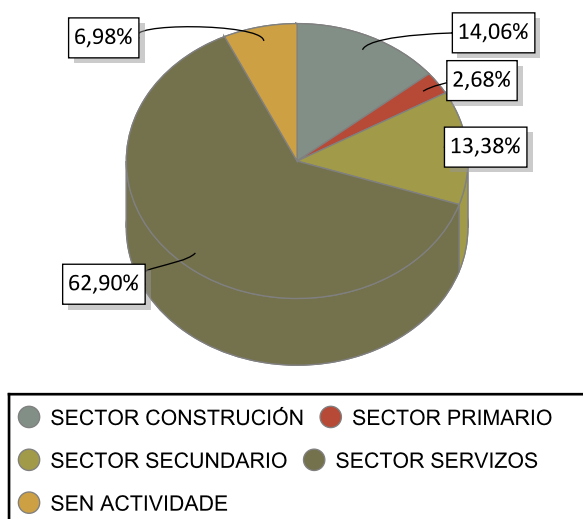

VARIACIÓN PORCENTUAL 2014-2013

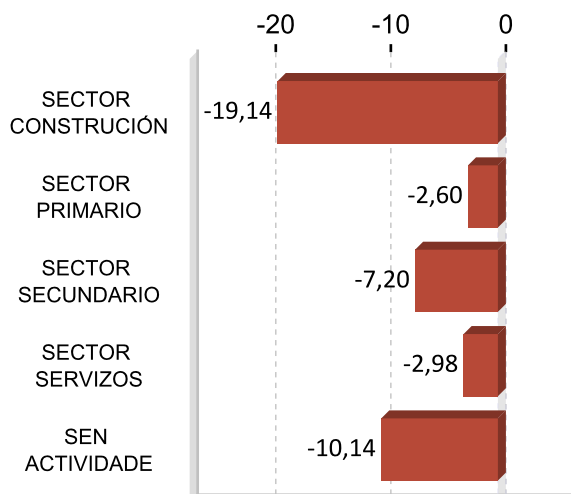

ACTIVIDADES ECONÓMICAS CON MAIOR PORCENTAXE DE PARO REXISTRADO 2014

ACTIVIDADE ECONÓMICA	Betanzos	%
Servizos de comidas e bebidas	252	9,02
Administración pública e defensa; Seguridade Social obrigatoria	249	8,91
Comercio ao retalho, salvo de vehículos de motor e motocicletas	223	7,98
Actividades de construción especializada	197	7,05
Sen emprego anterior	195	6,98
Construción de edificios	183	6,55
Comercio por xunto e intermediarios do comercio, salvo de vehículos de motor e motocicletas	148	5,30
Actividades relacionadas co emprego	95	3,40
Servizos a edificios e actividades de xardinaría	92	3,29
Transporte terrestre e por tubaxe	56	2,00

OCUPACIÓNS MÁIS DEMANDADAS. TOTAL XERAL E SEXO 2014

OCUPACIÓN	Total	%
PEÓNS DA INDUSTRIA MANUFACTUREIRA, EN XERAL	610	5,47
DEPENDENTES DE COMERCIO, EN XERAL	581	5,21
PERSOAL DE LIMPEZA OU LIMPADOR , EN XERAL	465	4,17
EMPREGADOS ADMINISTRATIVOS, EN XERAL	443	3,97
PEÓNS DE OBRAS PUBLICAS, EN XERAL	414	3,71
MOZOS DE CARGA E DESCARGA, ALMACÉN E/OU MERCADO DE ABASTOS	389	3,49
PEÓNS DA CONSTRUCCIÓN DE EDIFICIOS	299	2,68
REPOÑEDORES DE HIPERMERCADO	261	2,34
CAMAREIROS, EN XERAL	253	2,27
CONDUTORES DE FURGONETA, ATA 3,5 T.	237	2,13

OCUPACIÓN	Homes	%
PEÓNS DA INDUSTRIA MANUFACTUREIRA, EN XERAL	435	7,61
PEÓNS DE OBRAS PUBLICAS, EN XERAL	351	6,14
MOZOS DE CARGA E DESCARGA, ALMACÉN E/OU MERCADO DE ABASTOS	320	5,60
PEÓNS DA CONSTRUCCIÓN DE EDIFICIOS	296	5,18
ALBANEIS	229	4,00

OCUPACIÓN	Mulleres	%
DEPENDENTES DE COMERCIO, EN XERAL	517	9,53
PERSOAL DE LIMPEZA OU LIMPADOR , EN XERAL	416	7,67
EMPREGADOS ADMINISTRATIVOS, EN XERAL	359	6,62
CAIXEIROS DE COMERCIO	229	4,22
REPOÑEDORES DE HIPERMERCADO	188	3,46

Nota: Un mesmo parado pode solicitar ata seis ocupacións distintas nas que desexa traballar, nesta táboa téñense en conta todas as ocupacións demandadas polos parados.

4. AFILIACIÓNS Á SEGURIDADE SOCIAL

AFILIACIÓNS BETANZOS 2014

	Total	Variación
Betanzos	12.842	-2,65

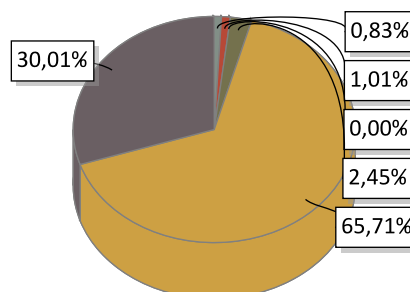

AGRARIO: 106	MAR: 130	CARBON: 0
HOGAR: 314	GENERAL: 8.438	AUTONOMOS: 3.854

EVOLUCIÓN ANUAL DA AFILIACIÓN DE TRABALLADORES

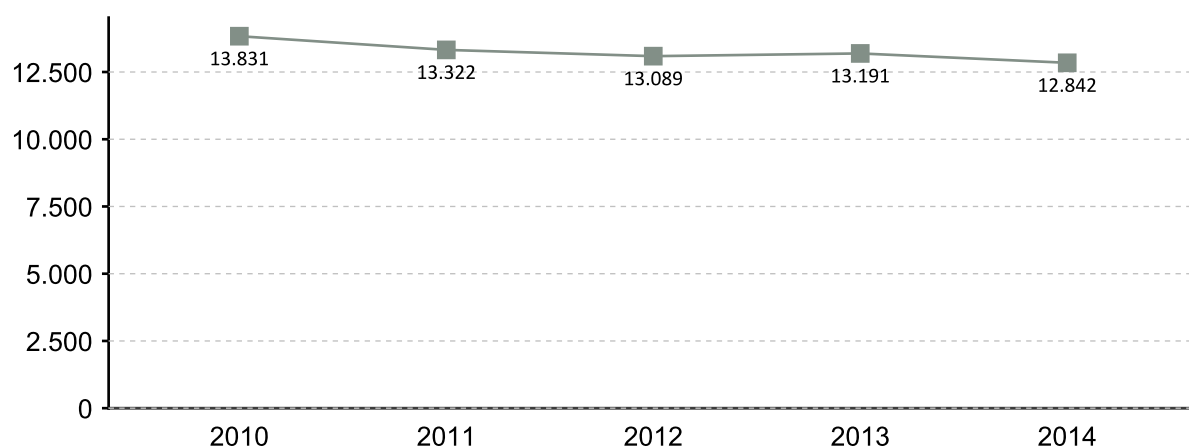

EVOLUCIÓN MENSUAL DAS AFILIACIÓNS. 2014

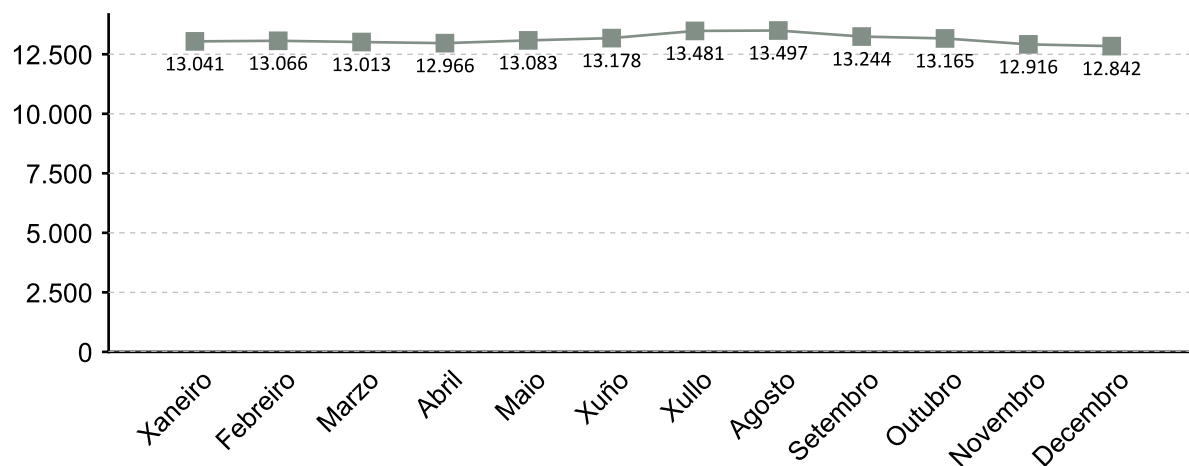

A fonte estatística utilizada para a elaboración deste apartado é a Tesouraría Xeral da Seguridade Social. Datos de afiliacións rexistradas a último día do ano. Para o gráfico de evolución tómasse de referencia o último día do mes

AFILIACIÓNS POR SECTOR 2014

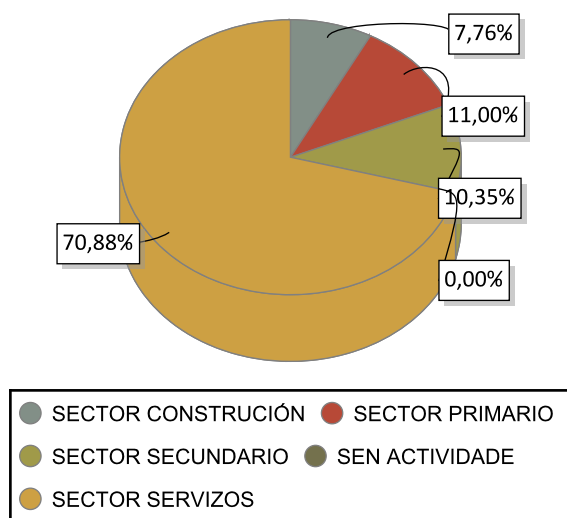

VARIACIÓN PORCENTUAL 2014-2013

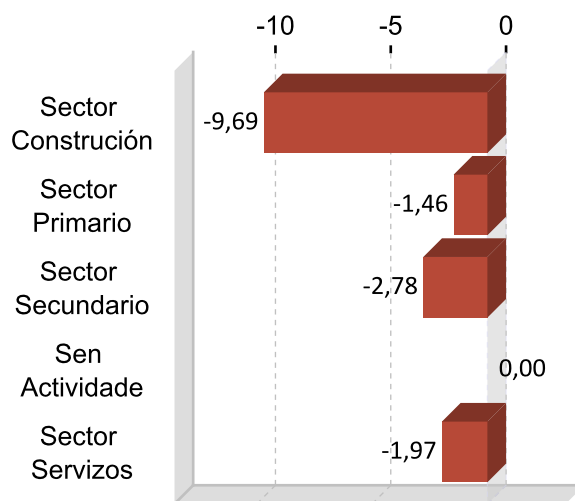

DEZ ACTIVIDADES ECONÓMICAS CON MAIOR PORCENTAXE DE AFILIACIÓN 2014

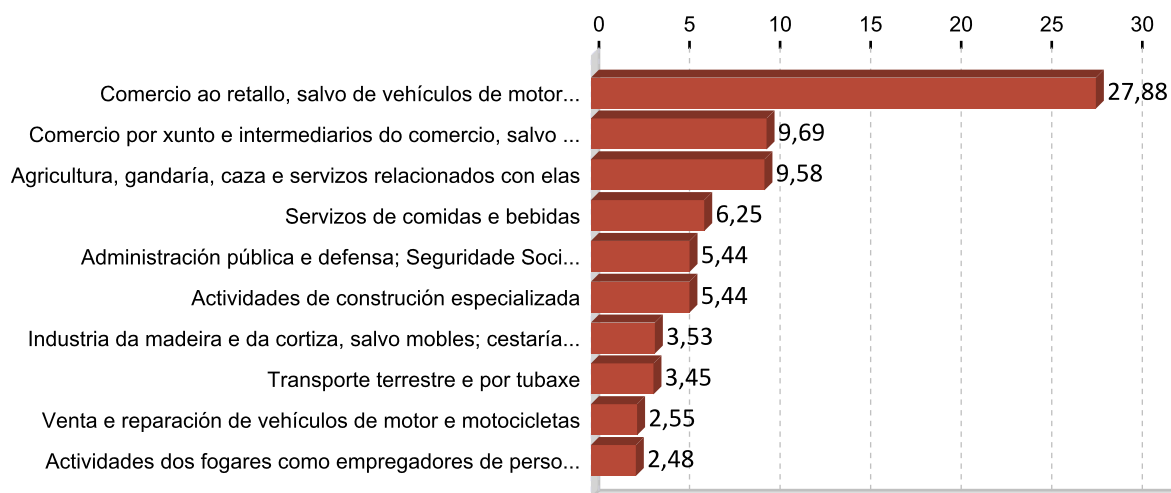

5. PERFIL DAS PERSOAS DEMANDANTES E CONTRATADAS EN BETANZOS 2014

Paro

Sexo: home

Idade: 36 a 45

Nivel formativo:
ata certificado de escolaridade

Antigüidade na demanda:
máis de 24 meses

Actividade económica de procedencia:
servizos de comidas e bebidas

Ocupación máis demandada:
peóns da industria manufactureira, en xeral

Contratos

Sexo: home

Idade: 26 a 35

Nivel formativo:
titulación ensino obrigatorio

Tipoloxía: temporal

Actividade económica:
servizos de comidas e bebidas

Ocupación:
camareiros asalariados

Nota: O perfil está elaborado co resultado dos valores máximos obtidos dentro de cada variable.

FICHAS COMARCAIS DO MERCADO LABORAL GALEGO

A Coruña

Provincia: A Coruña



2015

CONTIDO

1. Datos de poboación
2. Contratación
3. Paro rexistrado
4. Afiliacións á Seguridade Social
5. Perfil das persoas demandantes e contratadas

XUNTA DE GALICIA

1. DATOS DE POBOACIÓN

HABITANTES

	2014	2013	% Variación 2014/2013
Abegondo	5.585	5.664	-1,39
Arteixo	30.857	31.005	-0,48
Bergondo	6.702	6.738	-0,53
Cambre	24.029	23.999	0,13
Carral	6.118	6.123	-0,08
A Coruña	244.810	245.923	-0,45
Culleredo	29.434	29.415	0,06
Oleiros	34.563	34.470	0,27
Sada	15.156	15.075	0,54
A Coruña	397.254	398.412	-0,29

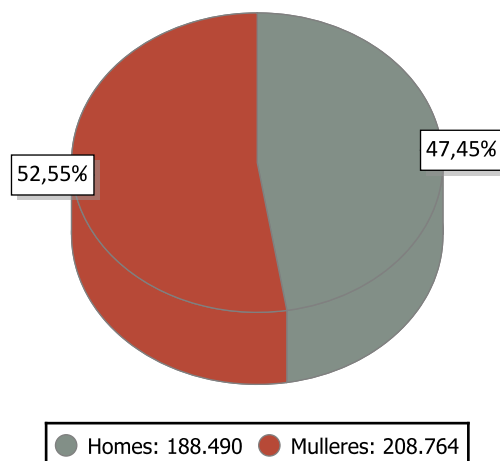

INDICADORES DE POBOACIÓN 2013

	Idade media			Índice de recambio de poboación activa	Índice de envellecemento
	Homes	Mulleres	Total		
A Coruña	42,3	45,6	44,0	160,0	119,6

POBOACIÓN ESTRANXEIRA E MOVEMENTOS MIGRATORIOS

	2014			2013			Saldo migratorio
	Poboación estranxeira	% de poboación estranxeira sobre o total da poboación	Emigración interna	Emigración externa	Inmigración interna	Inmigración externa	
A Coruña	17.788	4,48	9.314	5.516	9.987	4.723	-120

DEFINICIÓNS

Idade media no 1 de xaneiro

Media aritmética das idades dos individuos que compoñen unha poboación.

Índice de recambio da poboación en idade activa

Relación entre a poboación entre 60 e 64 anos e a poboación entre 15 e 19 anos. Mide a capacidade dunha poboación para substituír os individuos que se van xubilando.

Índice de envellecemento

Relación entre a poboación maior de 64 anos e a poboación menor de 20 anos.

Emigración

Para un ámbito xeográfico determinado é aquela migración que ten orixe nese ámbito e destino fóra deste ámbito. Fálase de emigración interna cando o destino é outro concello de Galicia e emigración externa cando o destino é outro concello do resto de España ou o estranxeiro.

Inmigración

Para un ámbito xeográfico determinado é aquela migración con destino neste ámbito e orixe fóra deste. Fálase de inmigración interna cando a orixe é outro concello de Galicia e inmigración externa cando a orixe é outro concello de España ou o estranxeiro.

Saldo migratorio

Para cada ámbito territorial, é a diferenza entre o número de inmigracións e o número de emigracións. Se é positivo indica que as entradas de poboación superan as saídas e se é negativo o contrario.

2. CONTRATACIÓN ¹

CONTRATOS A CORUÑA 2014

	Homes	Mulleres	Total	Variación 2014/13
A Coruña	69.442	73.901	143.343	14,08

EVOLUCIÓN ANUAL DA CONTRATACIÓN

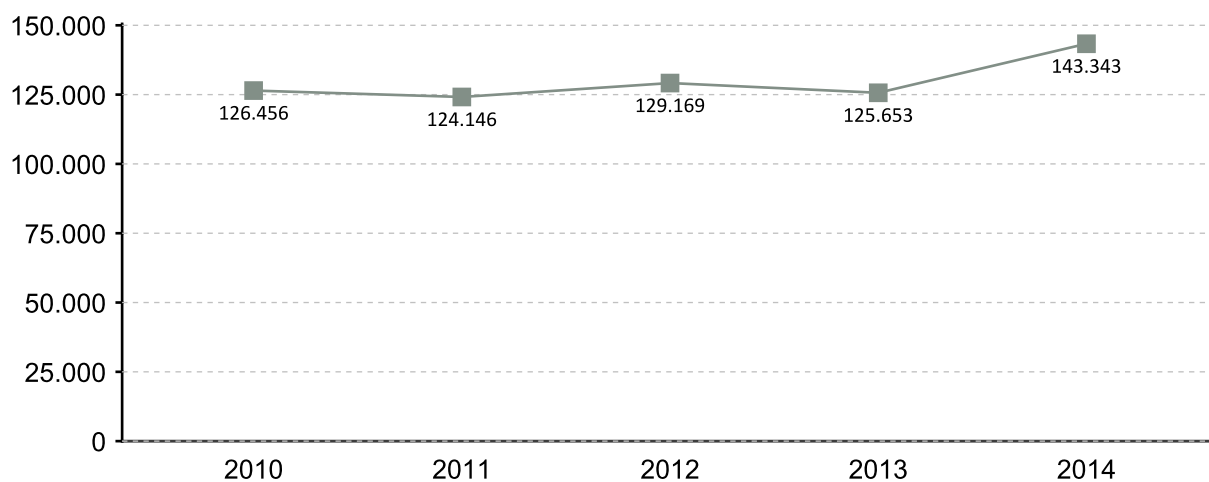

EVOLUCIÓN MENSUAL DA CONTRATACIÓN 2014

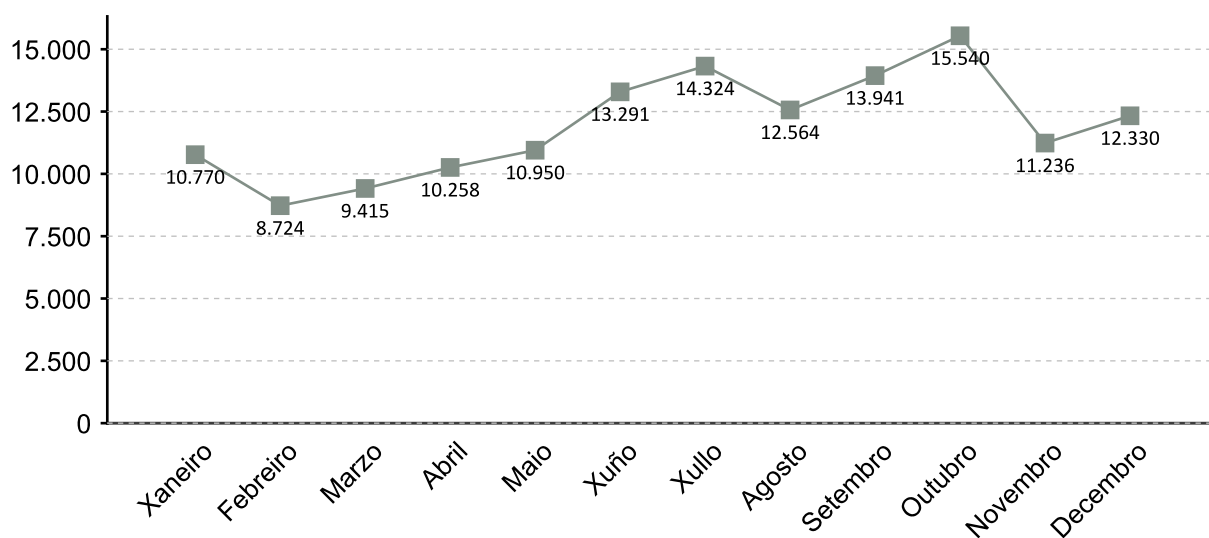

1. A fonte estatística utilizada para a elaboración dos seguintes apartados é a do Servizo Público de Emprego de Galicia

CONTRATACIÓN POR SEXO 2014

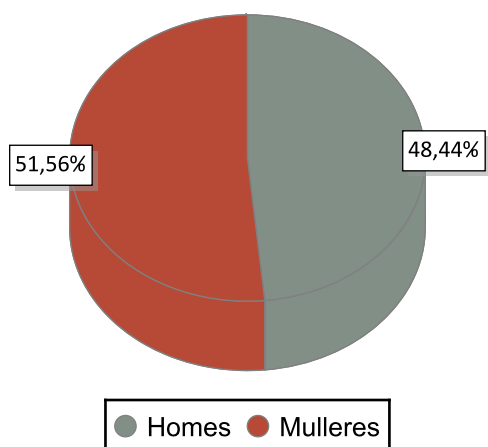

VARIACIÓN PORCENTUAL 2014-2013

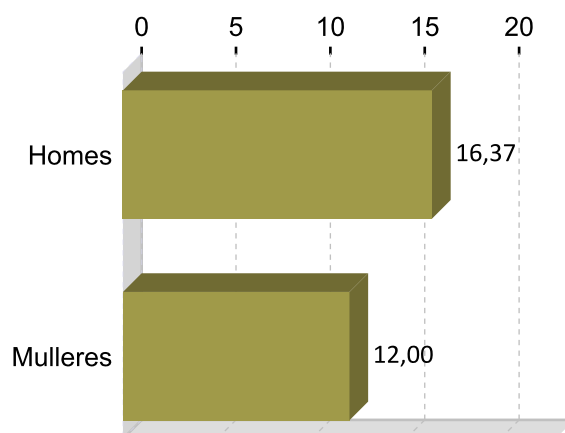

CONTRATACIÓN POR IDADE 2014

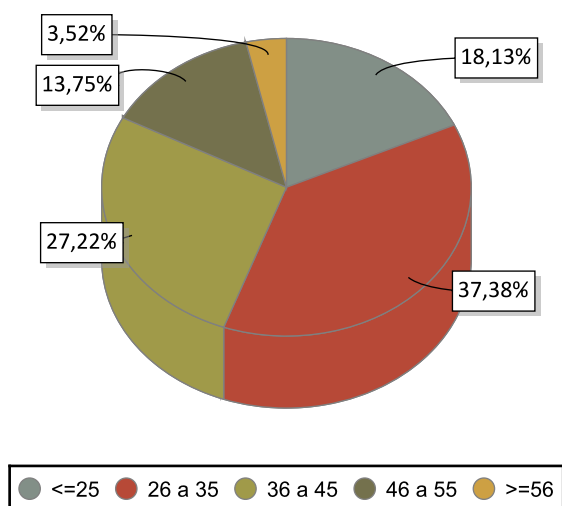

VARIACIÓN PORCENTUAL 2014-2013

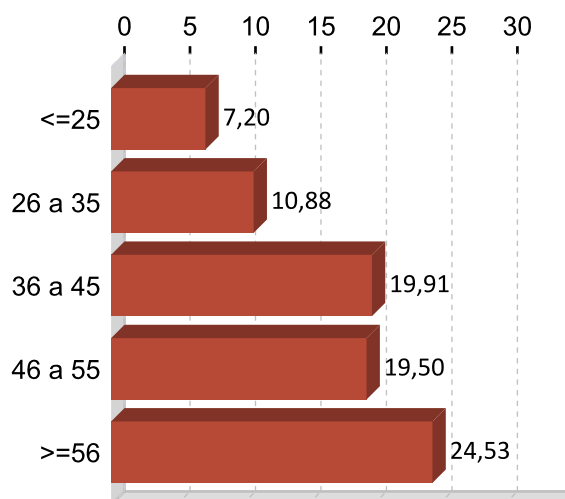

CONTRATACIÓN POR NIVEL FORMATIVO 2014

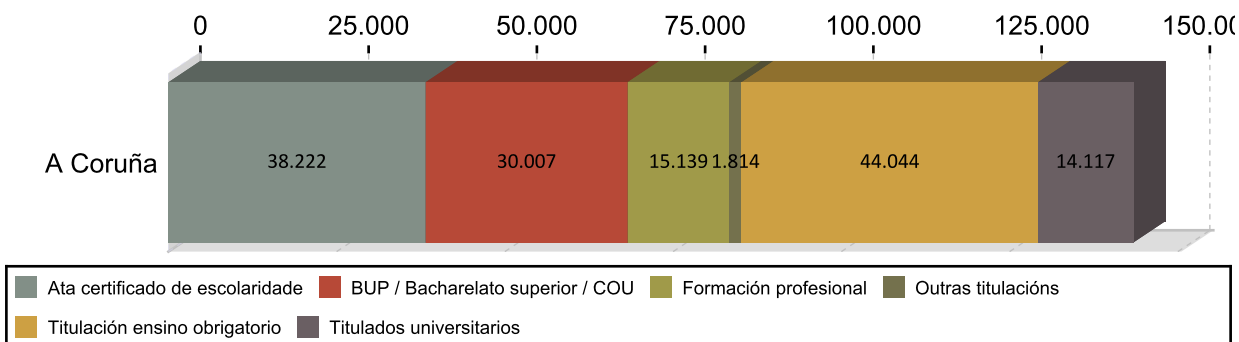

CONTRATACIÓN POR TIPOLOXÍA E PORCENTAXE 2014

Tipo de contrato	A Coruña	Porcentaxe
Indefinido	8.290	5,78
Indefinido tempo parcial	4.327	3,02
Outros	742	0,52
Prácticas/Formación	2.158	1,51
Temporal	71.042	49,56
Temporal tempo parcial	56.784	39,61
Total	143.343	100

PORCENTAXE DE CONTRATACIÓN INDEFINIDA E RESTANTE POR SEXO 2014

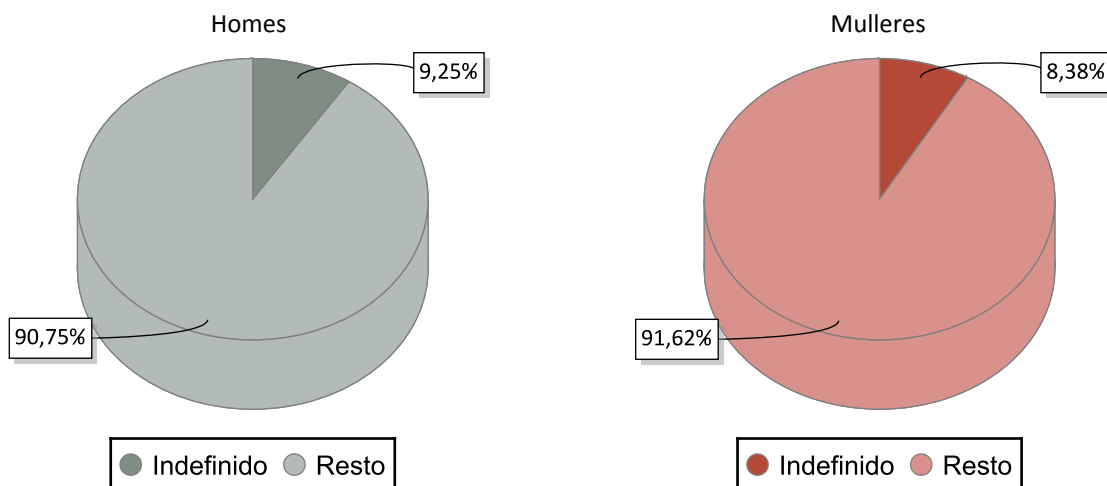

CONTRATACIÓN NOS GRANDES SECTORES DE ACTIVIDADE E SEXO 2014

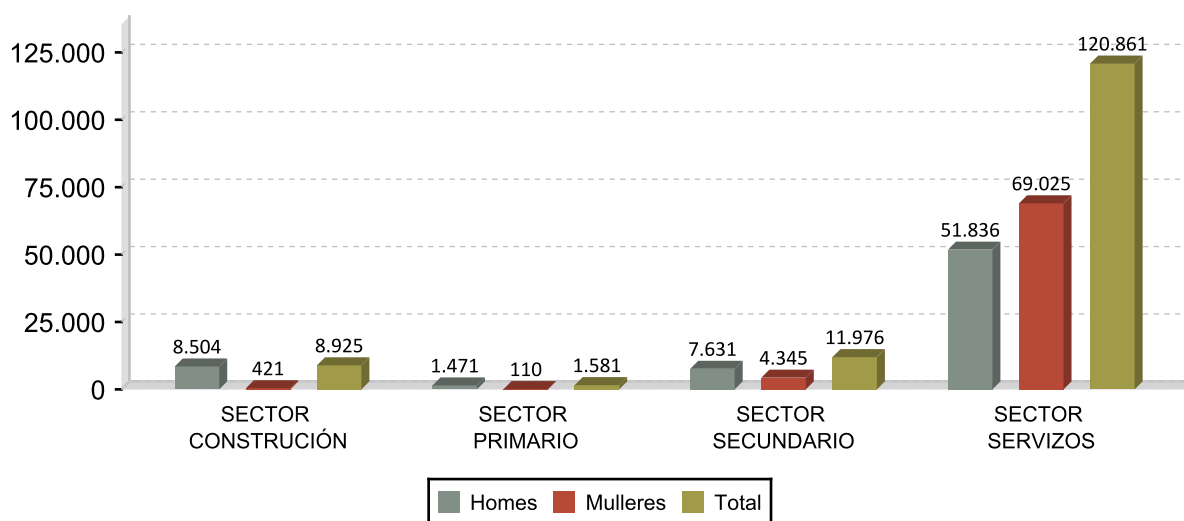

DEZ ACTIVIDADES ECONÓMICAS CON MAIOR PORCENTAXE DE CONTRATOS 2014

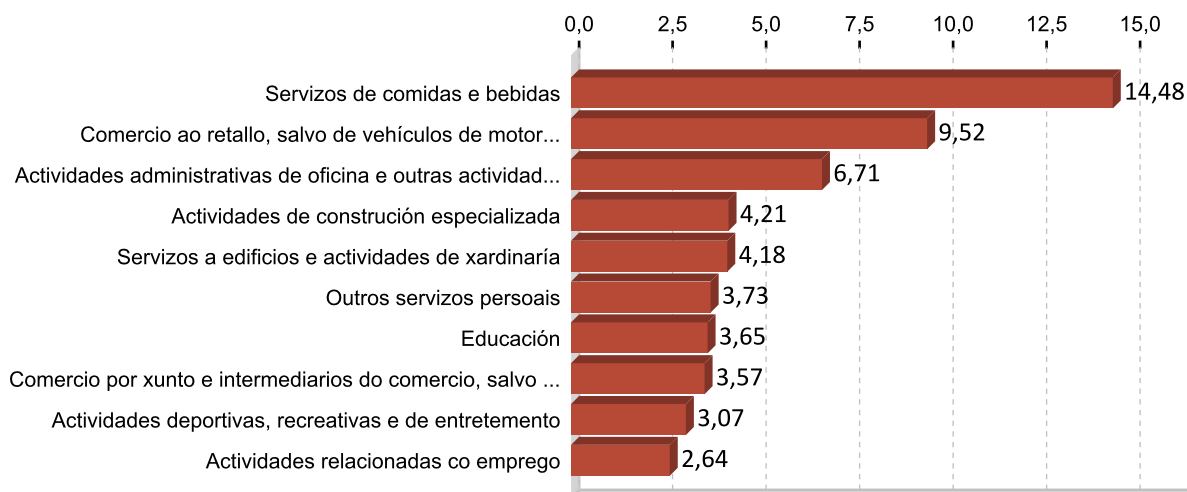

OCUPACIÓN CON MAIOR NÚMERO DE CONTRATOS E SEXO 2014

OCUPACIÓN	Total	%
CAMAREIROS ASALARIADOS	16.423	11,46
VENDEDORES EN TENDAS E ALMACÉNS	9.342	6,52
PERSOAL DE LIMPEZA DE OFICINAS, HOTEIS E OUTROS ESTABLECEMENTOS	9.125	6,37
PEÓNS DO TRANSPORTE DE MERCADORÍAS E DESCARGADORES	7.172	5,00
PEÓNS DAS INDUSTRIAS MANUFACTUREIRAS	6.402	4,47
MONITORES DE ACTIVIDADES RECREATIVAS E DE ENTRETENIMENTO	4.335	3,02
TELEOPERADORES	3.858	2,69
PROMOTORES DE VENDA	2.940	2,05
EMPREGADOS DE SERVIZOS DE CORREOS (AGÁS EMPREGADOS DE MOSTRADOR)	2.828	1,97
COCIÑEIROS ASALARIADOS	2.702	1,88

OCUPACIÓN	Homes	%
CAMAREIROS ASALARIADOS	8.766	12,62
PEÓNS DO TRANSPORTE DE MERCADORÍAS E DESCARGADORES	6.403	9,22
PEÓNS DAS INDUSTRIAS MANUFACTUREIRAS	3.560	5,13
ALBANEIS	1.858	2,68
VENDEDORES EN TENDAS E ALMACÉNS	1.824	2,63

OCUPACIÓN	Mulleres	%
CAMAREIROS ASALARIADOS	7.657	10,36
PERSOAL DE LIMPEZA DE OFICINAS, HOTEIS E OUTROS ESTABLECEMENTOS	7.598	10,28
VENDEDORES EN TENDAS E ALMACÉNS	7.518	10,17
TELEOPERADORES	2.934	3,97
MONITORES DE ACTIVIDADES RECREATIVAS E DE ENTRETENIMENTO	2.922	3,95

3. PARO REXISTRADO ¹

PARO REXISTRADO A CORUÑA 2014

	Homes	Mulleres	Total	Variación 2014/13
A Coruña	16.720	17.912	34.632	-4,78

EVOLUCIÓN ANUAL DO PARO REXISTRADO

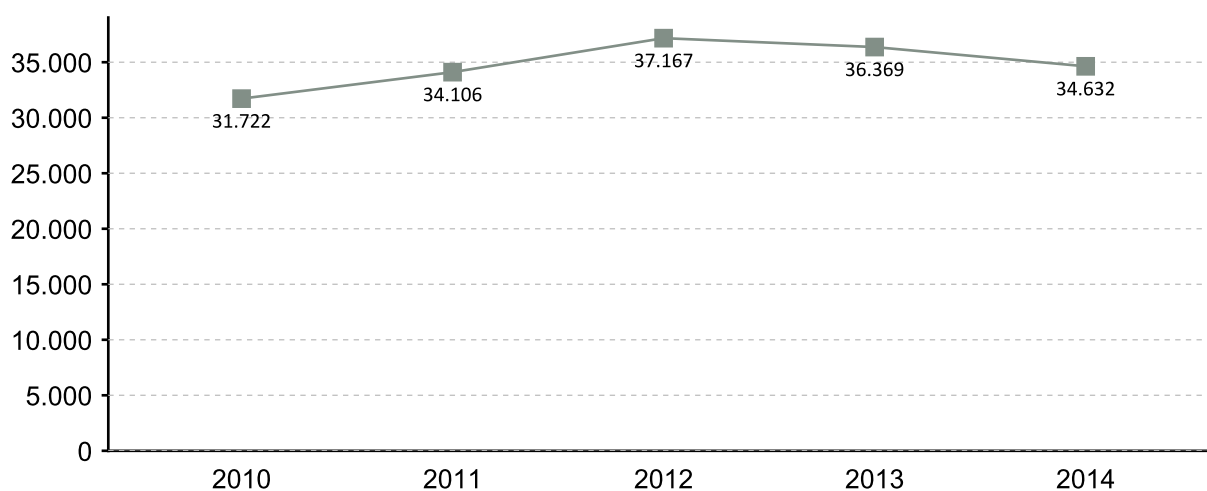

EVOLUCIÓN MENSUAL DO PARO REXISTRADO 2014

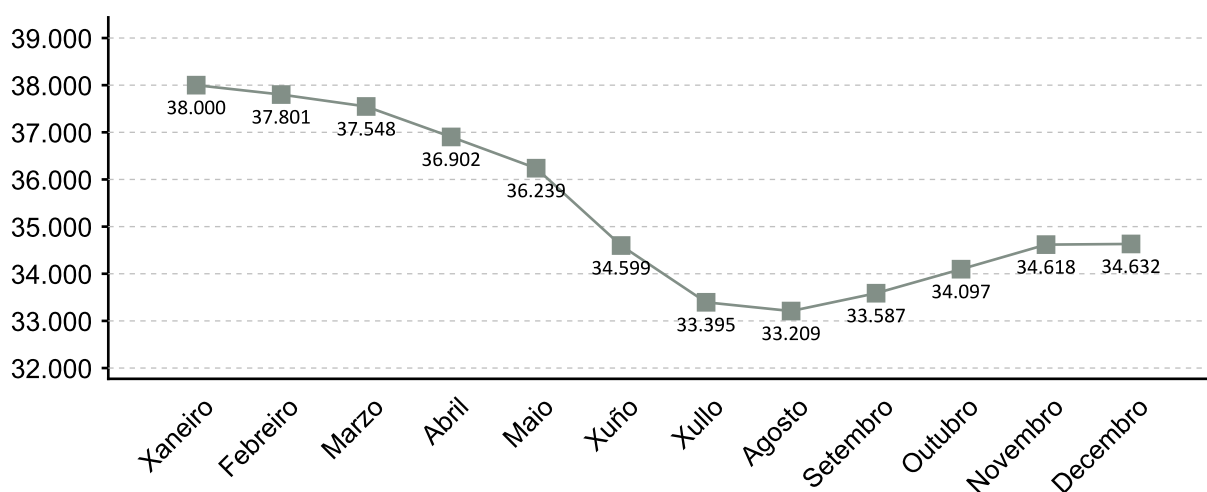

1. A fonte estatística utilizada para a elaboración dos seguintes apartados é a do Servizo Público de Emprego de Galicia

PARO REXISTRADO POR SEXO 2014 VARIACIÓN PORCENTUAL 2014-2013

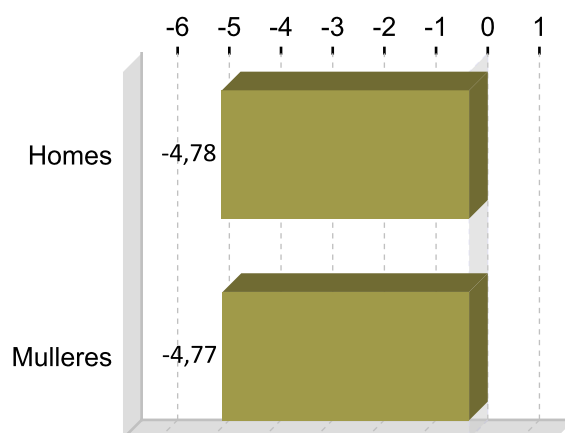
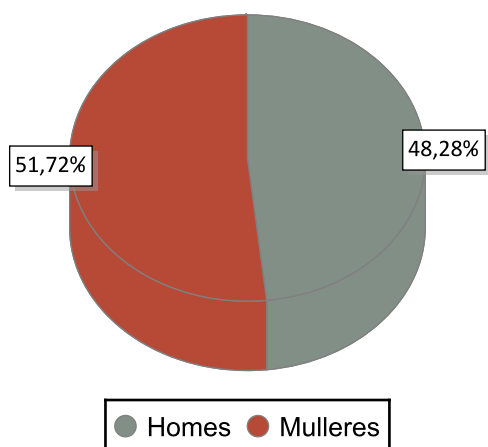

PARO REXISTRADO POR IDADE 2014 VARIACIÓN PORCENTUAL 2014-2013

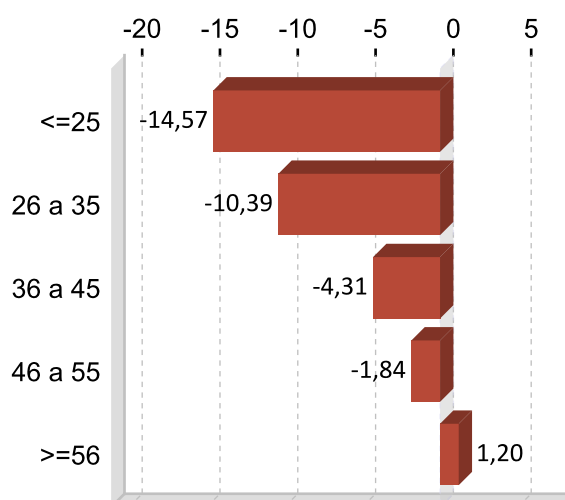
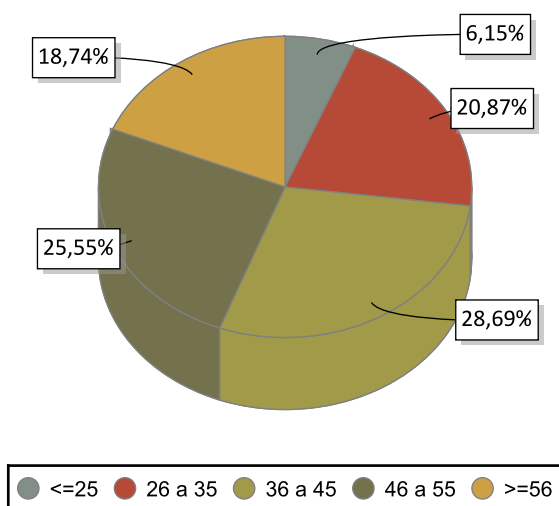

PARO REXISTRADO POR NIVEL FORMATIVO 2014

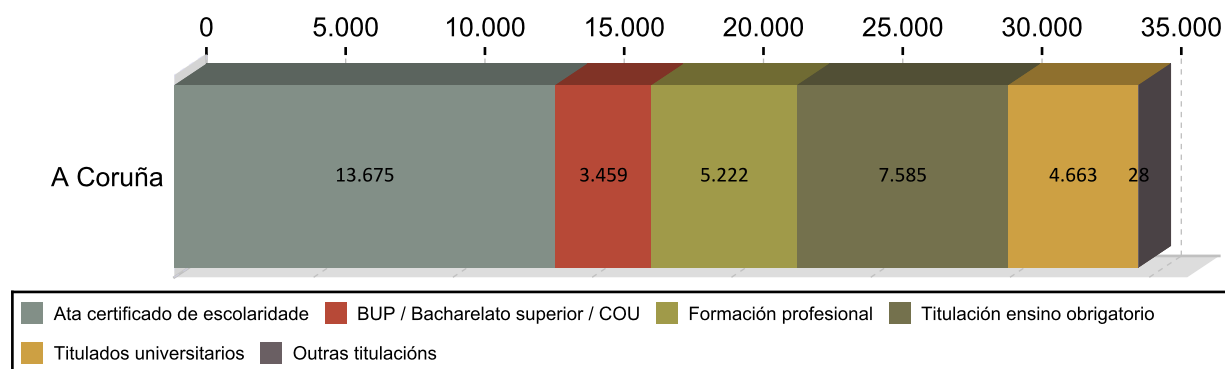

ANTIGÜIDADE NA DEMANDA 2014

	Homes	% H.	Mulleres	% M.	Total	% T.
<= 1 mes	1.875	11,21	1.498	9,74	3.373	9,74
de 1 a 3 meses	2.817	16,85	2.558	15,52	5.375	15,52
de 3 a 6 meses	2.113	12,64	2.291	12,72	4.404	12,72
de 6 a 12 meses	2.350	14,06	2.518	14,06	4.868	14,06
de 12 a 24 meses	2.804	16,77	2.886	16,43	5.690	16,43
máis de 24 meses	4.761	28,47	6.161	31,54	10.922	31,54
Total	16.720	100	17.912	100	34.632	100

PARO R. POR SECTORES 2014

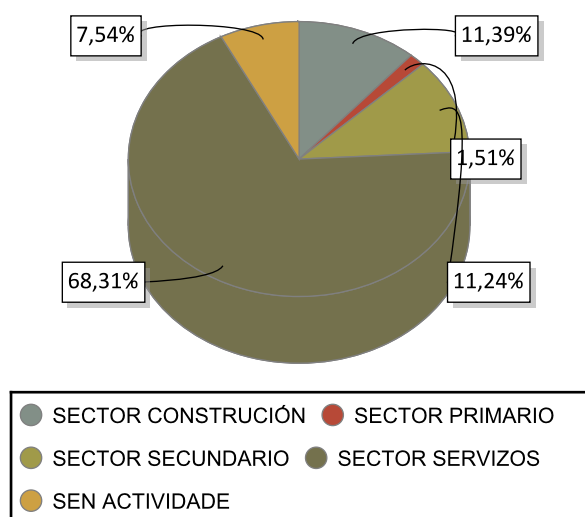

VARIACIÓN PORCENTUAL 2014-2013

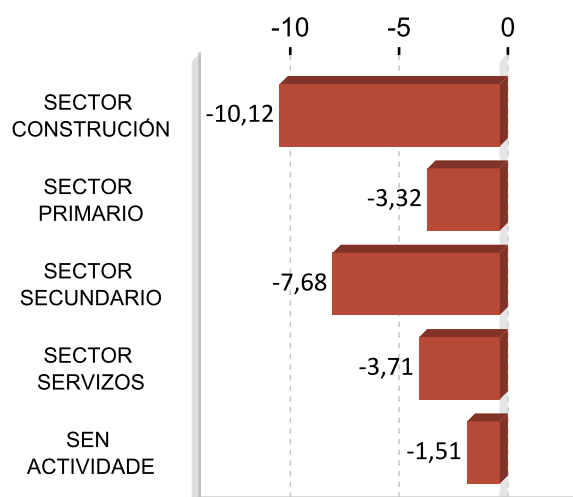

ACTIVIDADES ECONÓMICAS CON MAIOR PORCENTAXE DE PARO REXISTRADO 2014

ACTIVIDADE ECONÓMICA	A Coruña	%
Comercio ao retalho, salvo de vehículos de motor e motocicletas	3.636	10,50
Servizos de comidas e bebidas	3.061	8,84
Sen emprego anterior	2.611	7,54
Actividades de construción especializada	2.381	6,88
Comercio por xunto e intermediarios do comercio, salvo de vehículos de motor e motocicletas	1.636	4,72
Actividades relacionadas co emprego	1.600	4,62
Construción de edificios	1.404	4,05
Servizos a edificios e actividades de xardinaría	1.144	3,30
Administración pública e defensa; Seguridade Social obrigatoria	1.055	3,05
Actividades administrativas de oficina e outras actividades auxiliares das empresas	948	2,74

OCUPACIÓNS MÁIS DEMANDADAS. TOTAL XERAL E SEXO 2014

OCUPACIÓN	Total	%
DEPENDENTES DE COMERCIO, EN XERAL	7.891	5,75
EMPREGADOS ADMINISTRATIVOS, EN XERAL	5.962	4,35
PERSOAL DE LIMPEZA OU LIMPADOR , EN XERAL	5.803	4,23
MOZOS DE CARGA E DESCARGA, ALMACÉN E/OU MERCADO DE ABASTOS	5.109	3,72
CAMAREIROS, EN XERAL	3.770	2,75
REPOÑEDORES DE HIPERMERCADO	3.549	2,59
CAIXEIROS DE COMERCIO	2.880	2,10
CONDUTORES DE FURGONETA, ATA 3,5 T.	2.725	1,99
PEÓNS DA CONSTRUCCIÓN DE EDIFICIOS	2.245	1,64
PEÓNS DA INDUSTRIA MANUFACTUREIRA, EN XERAL	2.023	1,47

OCUPACIÓN	Homes	%
MOZOS DE CARGA E DESCARGA, ALMACÉN E/OU MERCADO DE ABASTOS	4.572	6,99
CONDUTORES DE FURGONETA, ATA 3,5 T.	2.575	3,94
PEÓNS DA CONSTRUCCIÓN DE EDIFICIOS	2.232	3,41
REPOÑEDORES DE HIPERMERCADO	1.740	2,66
CAMAREIROS, EN XERAL	1.617	2,47

OCUPACIÓN	Mulleres	%
DEPENDENTES DE COMERCIO, EN XERAL	6.512	9,08
PERSOAL DE LIMPEZA OU LIMPADOR , EN XERAL	4.824	6,72
EMPREGADOS ADMINISTRATIVOS, EN XERAL	4.562	6,36
CAIXEIROS DE COMERCIO	2.601	3,63
CAMAREIROS, EN XERAL	2.153	3,00

Nota: Un mesmo parado pode solicitar ata seis ocupacións distintas nas que desexa traballar, nesta táboa téñense en conta todas as ocupacións demandadas polos parados.

4. AFILIACIÓNS Á SEGURIDADE SOCIAL

AFILIACIÓNS A CORUÑA 2014

	Total	Variación
A Coruña	175.990	1,38

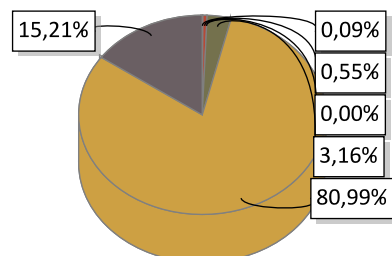

AGRARIO: 157	MAR: 962	CARBON: 0
HOGAR: 5.555	GENERAL: 142.542	
AUTONOMOS: 26.774		

EVOLUCIÓN ANUAL DA AFILIACIÓN DE TRABALLADORES

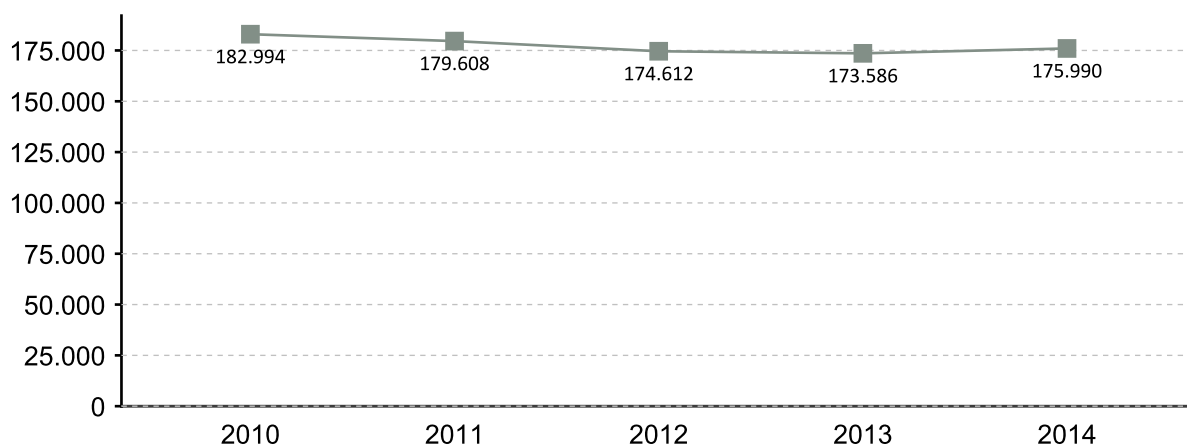

EVOLUCIÓN MENSUAL DAS AFILIACIÓNS. 2014

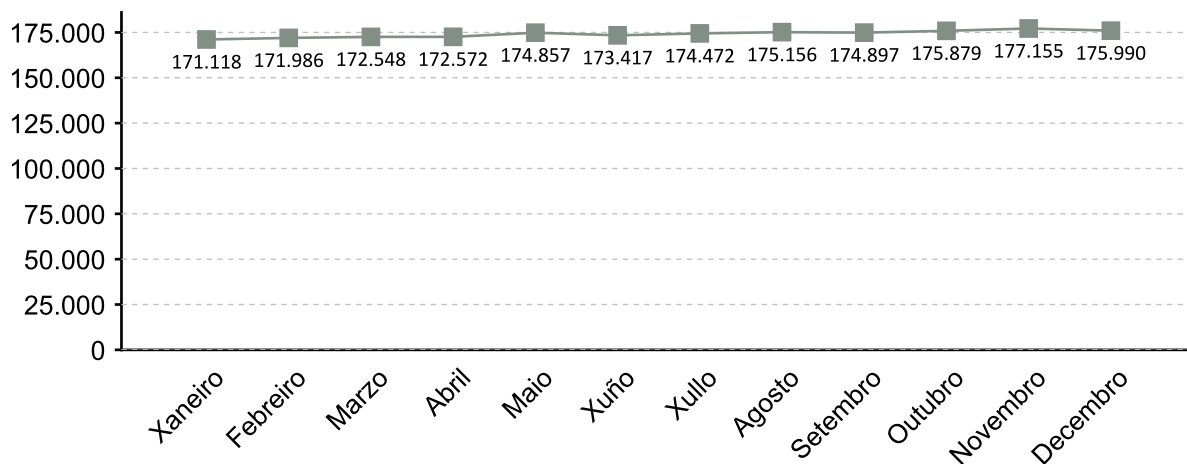

A fonte estatística utilizada para a elaboración deste apartado é a Tesouraría Xeral da Seguridade Social. Datos de afiliacións rexistradas a último día do ano. Para o gráfico de evolución tómasse de referencia o último día do mes

AFILIACIÓNS POR SECTOR 2014

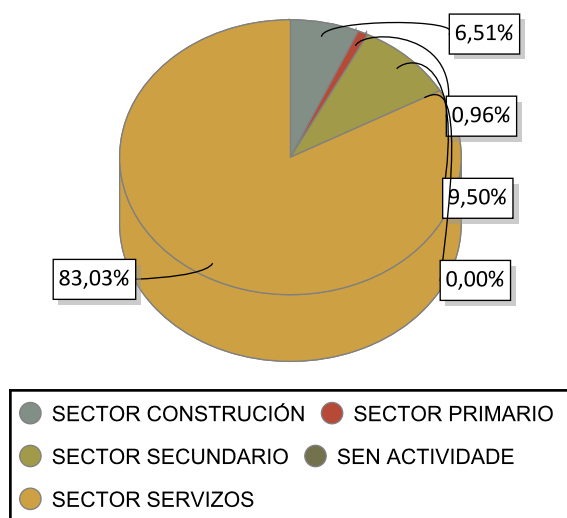

VARIACIÓN PORCENTUAL 2014-2013

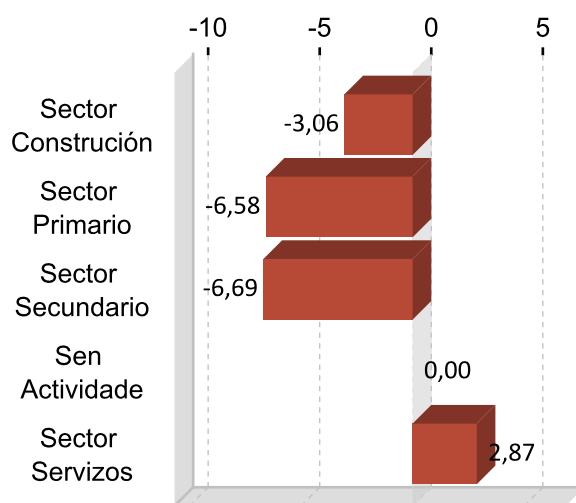

DEZ ACTIVIDADES ECONÓMICAS CON MAIOR PORCENTAXE DE AFILIACIÓN 2014

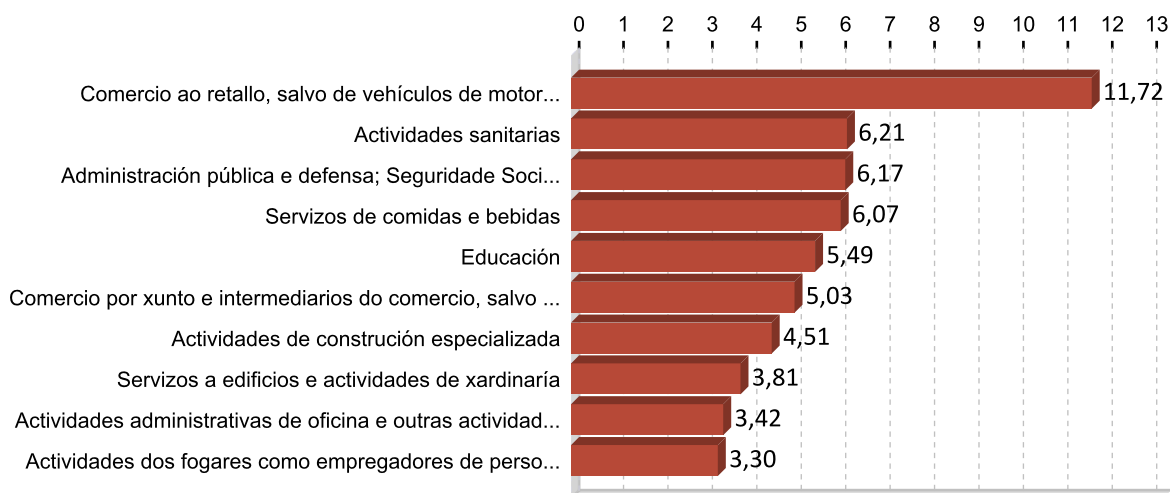

5. PERFIL DAS PERSOAS DEMANDANTES E CONTRATADAS EN A CORUÑA 2014

Paro

Sexo: muller

Idade: 36 a 45

Nivel formativo:
ata certificado de escolaridade

Antigüidade na demanda:
máis de 24 meses

Actividade económica de procedencia:
comercio ao retalho, salvo de vehículos de
motor e motocicletas

Ocupación máis demandada:
dependentes de comercio, en xeral

Contratos

Sexo: muller

Idade: 26 a 35

Nivel formativo:
titulación ensino obrigatorio

Tipoloxía: temporal

Actividade económica:
servizos de comidas e bebidas

Ocupación:
camareiros asalariados

Nota: O perfil está elaborado co resultado dos valores máximos obtidos dentro de cada variable.

FICHAS COMARCAIS DO MERCADO LABORAL GALEGO

Eume

Provincia: A Coruña



2015

CONTIDO

1. Datos de poboación
2. Contratación
3. Paro rexistrado
4. Afiliacións á Seguridade Social
5. Perfil das persoas demandantes e contratadas

XUNTA DE GALICIA

1. DATOS DE POBOACIÓN

HABITANTES

	2014	2013	% Variación 2014/2013
Cabanas	3.294	3.287	0,21
A Capela	1.356	1.366	-0,73
Monfero	2.089	2.109	-0,95
Pontedeume	8.117	8.213	-1,17
As Pontes de	10.634	10.564	0,66
Eume	25.490	25.539	-0,19

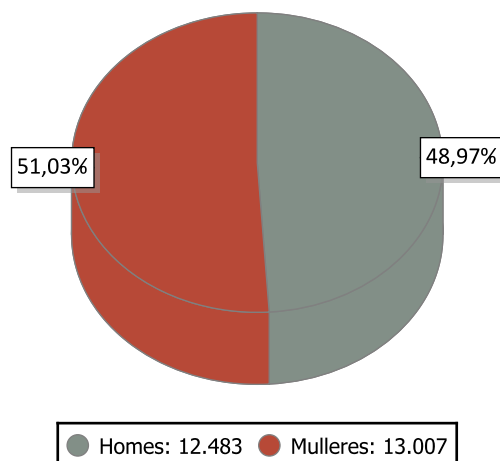

INDICADORES DE POBOACIÓN 2013

	Idade media			Índice de recambio de poboación activa	Índice de envellecemento
	Homes	Mulleres	Total		
Eume	45,5	47,8	46,7	184,2	168,7

POBOACIÓN ESTRANXEIRA E MOVEMENTOS MIGRATORIOS

	2014			2013			Saldo migratorio
	Poboación estranxeira	% de poboación estranxeira sobre o total da poboación	Emigración interna	Emigración externa	Inmigración interna	Inmigración externa	
Eume	449	1,76	605	142	443	147	-157

DEFINICIÓNS

Idade media no 1 de xaneiro

Media aritmética das idades dos individuos que compoñen unha poboación.

Índice de recambio da poboación en idade activa

Relación entre a poboación entre 60 e 64 anos e a poboación entre 15 e 19 anos. Mide a capacidade dunha poboación para substituír os individuos que se van xubilando.

Índice de envellecemento

Relación entre a poboación maior de 64 anos e a poboación menor de 20 anos.

Emigración

Para un ámbito xeográfico determinado é aquela migración que ten orixe nese ámbito e destino fóra deste ámbito. Fálase de emigración interna cando o destino é outro concello de Galicia e emigración externa cando o destino é outro concello do resto de España ou o estranxeiro.

Inmigración

Para un ámbito xeográfico determinado é aquela migración con destino neste ámbito e orixe fóra deste. Fálase de inmigración interna cando a orixe é outro concello de Galicia e inmigración externa cando a orixe é outro concello de España ou o estranxeiro.

Saldo migratorio

Para cada ámbito territorial, é a diferenza entre o número de inmigracións e o número de emigracións. Se é positivo indica que as entradas de poboación superan as saídas e se é negativo o contrario.

2. CONTRATACIÓN ¹

CONTRATOS EUME 2014

	Homes	Mulleres	Total	Variación 2014/13
Eume	4.049	3.391	7.440	7,62

EVOLUCIÓN ANUAL DA CONTRATACIÓN



EVOLUCIÓN MENSUAL DA CONTRATACIÓN 2014

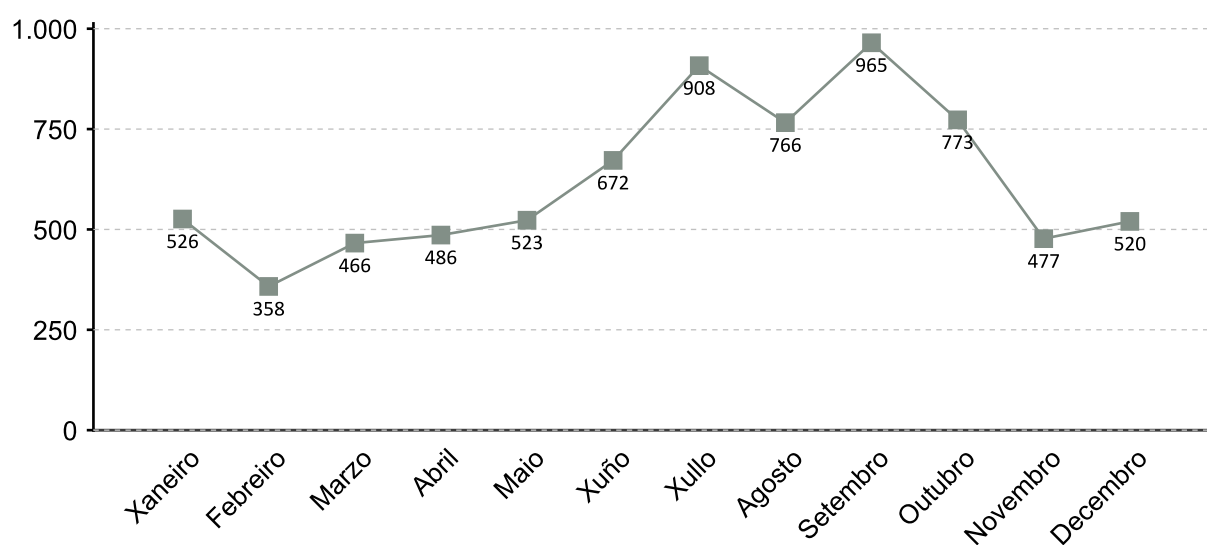

1. A fonte estatística utilizada para a elaboración dos seguintes apartados é a do Servizo Público de Emprego de Galicia

CONTRATACIÓN POR SEXO 2014

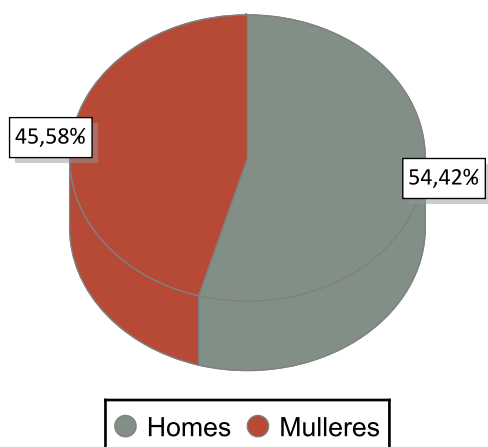

VARIACIÓN PORCENTUAL 2014-2013

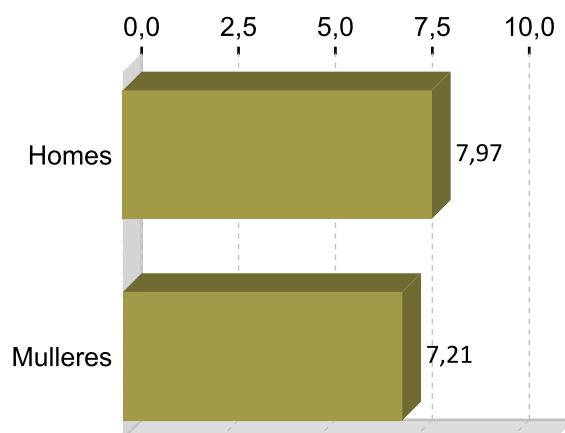

CONTRATACIÓN POR IDADE 2014

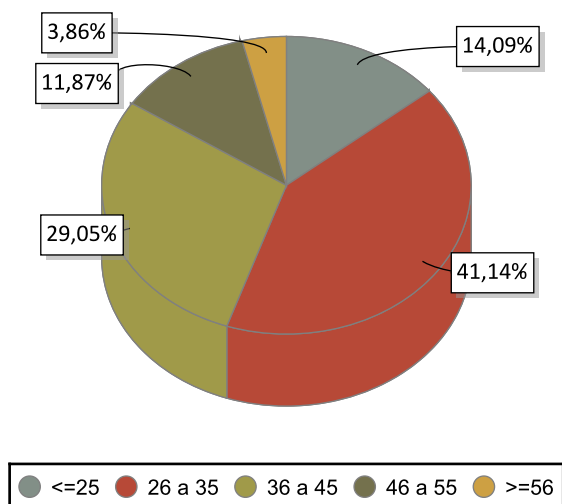

VARIACIÓN PORCENTUAL 2014-2013

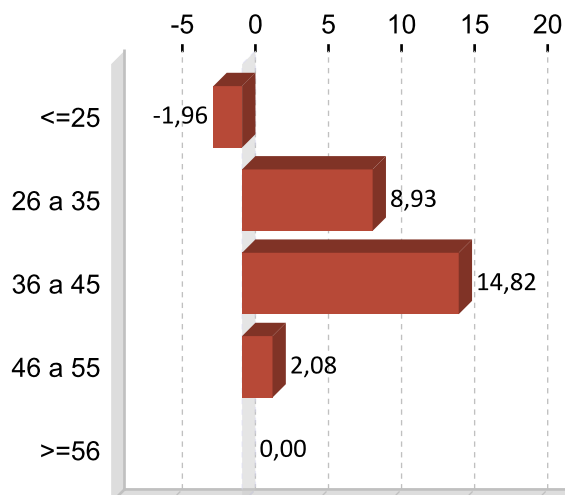

CONTRATACIÓN POR NIVEL FORMATIVO 2014

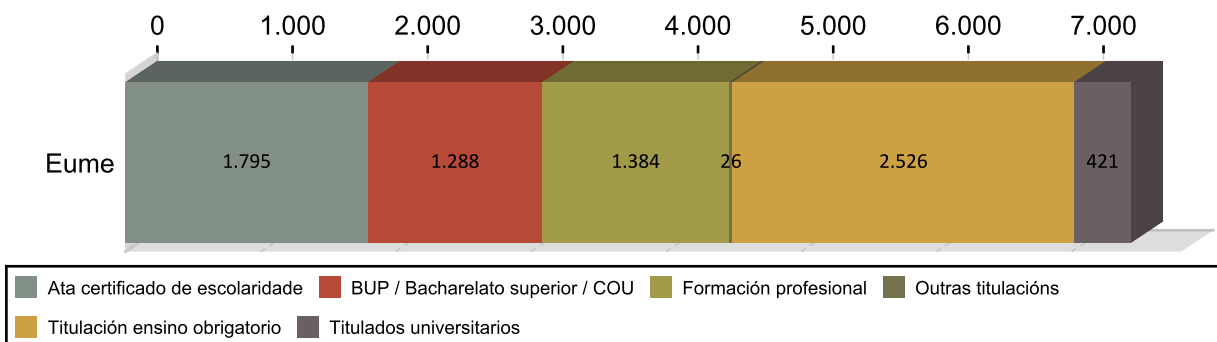

CONTRATACIÓN POR TIPOLOXÍA E PORCENTAXE 2014

Tipo de contrato	Eume	Porcentaxe
Indefinido	354	4,76
Indefinido tempo parcial	129	1,73
Outros	59	0,79
Prácticas/Formación	65	0,87
Temporal	4.283	57,57
Temporal tempo parcial	2.550	34,27
Total	7.440	100

PORCENTAXE DE CONTRATACIÓN INDEFINIDA E RESTANTE POR SEXO 2014

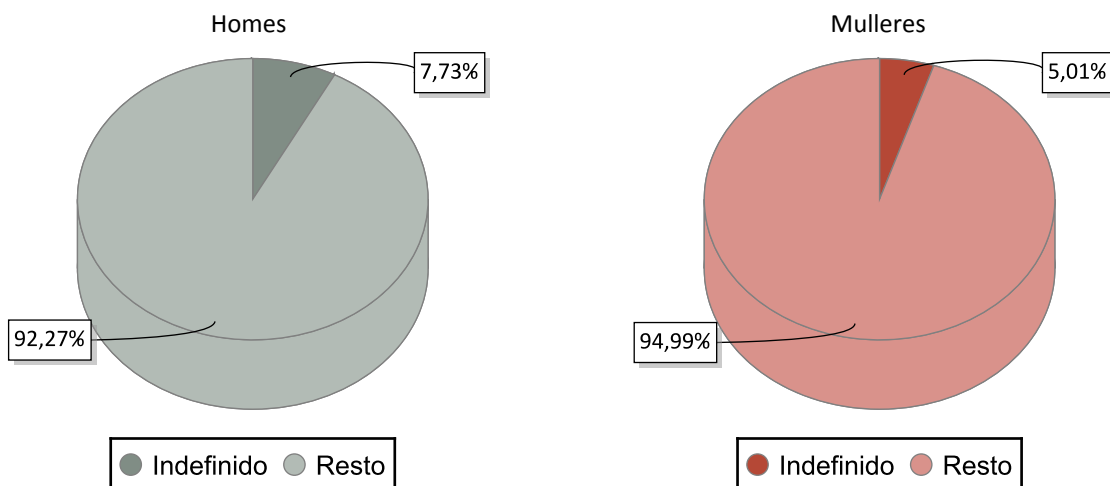

CONTRATACIÓN NOS GRANDES SECTORES DE ACTIVIDADE E SEXO 2014

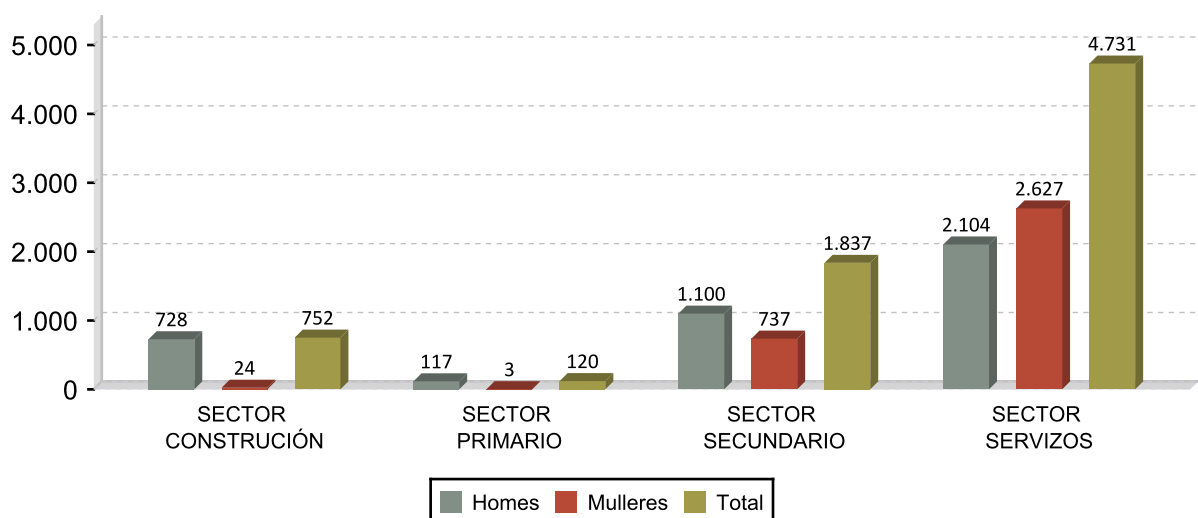

DEZ ACTIVIDADES ECONÓMICAS CON MAIOR PORCENTAXE DE CONTRATOS 2014

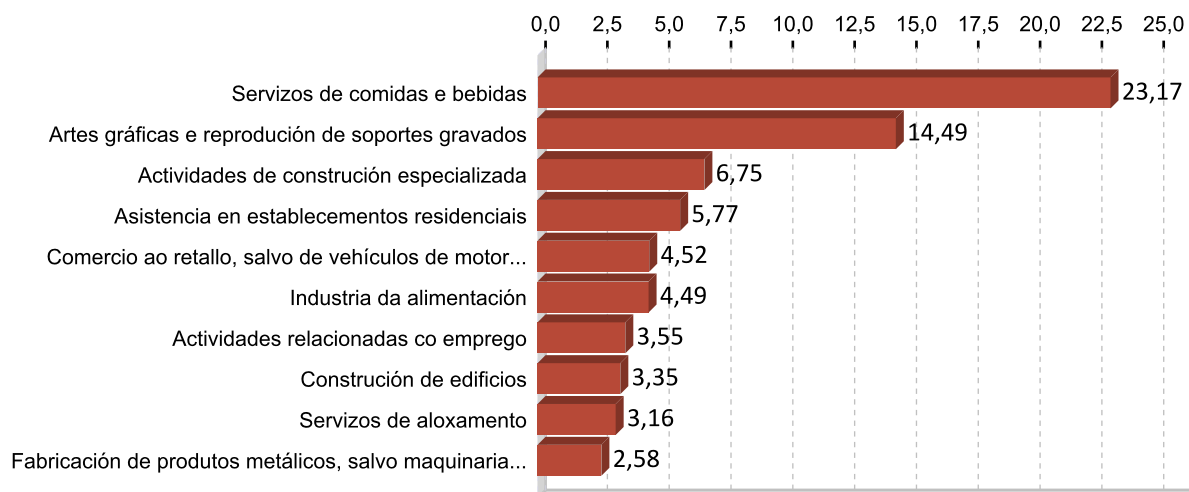

OCUPACIÓN CON MAIOR NÚMERO DE CONTRATOS E SEXO 2014

OCUPACIÓN	Total	%
CAMAREIROS ASALARIADOS	1.397	18,78
OUTROS TÉCNICOS DAS CIENCIAS FÍSICAS, QUÍMICAS, AMBIENTAIS E DAS	1.184	15,91
PERSOAL DE LIMPEZA DE OFICINAS, HOTEIS E OUTROS ESTABLECEMENTOS	344	4,62
AXUDANTES DE COCIÑA	275	3,70
PEÓNS DAS INDUSTRIAS MANUFACTUREIRAS	263	3,53
CHAPISTAS E CALDEIREIROS	237	3,19
VENDEDORES EN TENDAS E ALMACÉNS	235	3,16
ENFERMEIROS NON ESPECIALIZADOS	201	2,70
OPERADORES EN PLANTAS INDUSTRIAIS QUÍMICAS	161	2,16
SOLDADORES E OXCORTADORES	139	1,87

OCUPACIÓN	Homes	%
CAMAREIROS ASALARIADOS	721	17,81
OUTROS TÉCNICOS DAS CIENCIAS FÍSICAS, QUÍMICAS, AMBIENTAIS E DAS	510	12,60
CHAPISTAS E CALDEIREIROS	237	5,85
PEÓNS DAS INDUSTRIAS MANUFACTUREIRAS	230	5,68
OPERADORES EN PLANTAS INDUSTRIAIS QUÍMICAS	150	3,70

OCUPACIÓN	Mulleres	%
CAMAREIROS ASALARIADOS	676	19,94
OUTROS TÉCNICOS DAS CIENCIAS FÍSICAS, QUÍMICAS, AMBIENTAIS E DAS	674	19,88
PERSOAL DE LIMPEZA DE OFICINAS, HOTEIS E OUTROS ESTABLECEMENTOS	273	8,05
AXUDANTES DE COCIÑA	248	7,31
VENDEDORES EN TENDAS E ALMACÉNS	205	6,05

3. PARO REXISTRADO ¹

PARO REXISTRADO EUME 2014

	Homes	Mulleres	Total	Variación 2014/13
Eume	1.094	922	2.016	-10,68

EVOLUCIÓN ANUAL DO PARO REXISTRADO

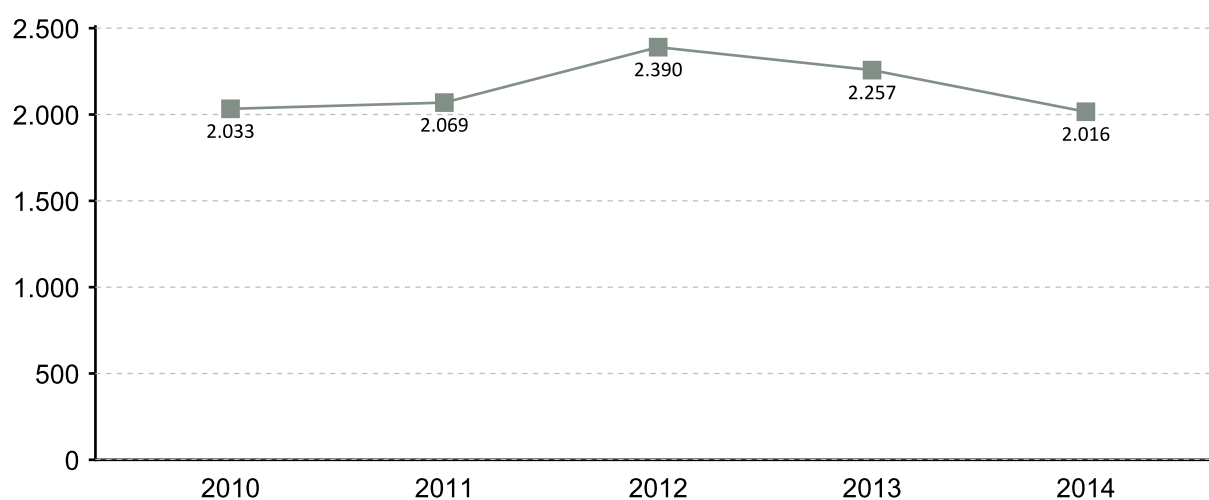

EVOLUCIÓN MENSUAL DO PARO REXISTRADO 2014

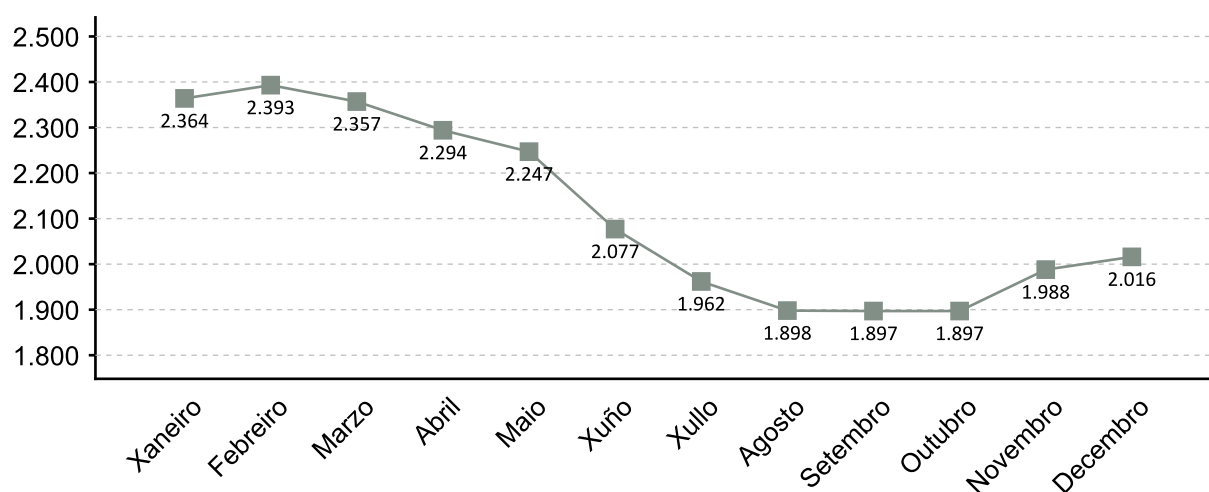

1. A fonte estatística utilizada para a elaboración dos seguintes apartados é a do Servizo Público de Emprego de Galicia

PARO REXISTRADO POR SEXO 2014 VARIACIÓN PORCENTUAL 2014-2013

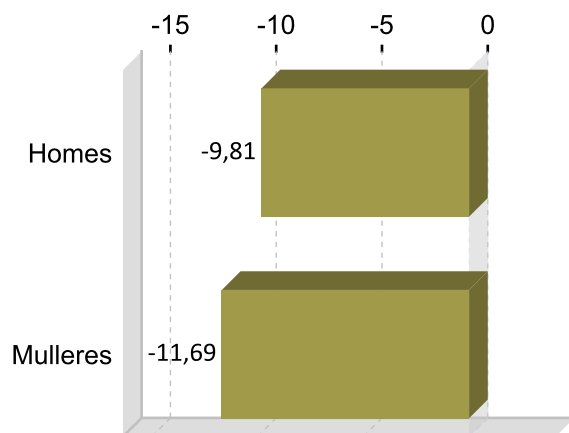
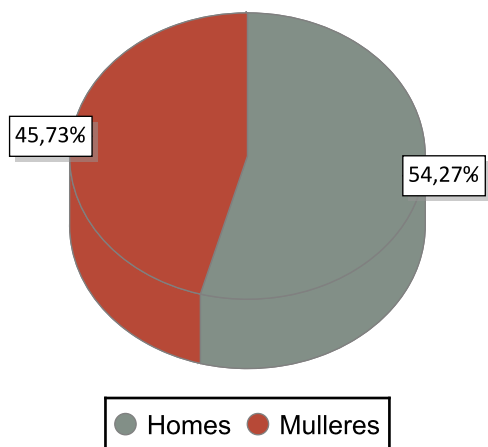

PARO REXISTRADO POR IDADE 2014 VARIACIÓN PORCENTUAL 2014-2013

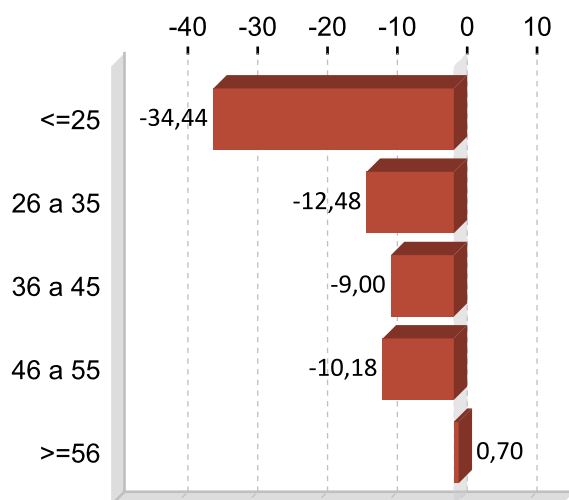
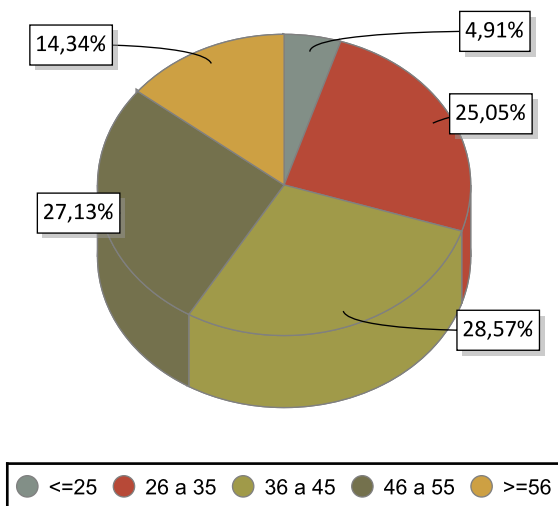

PARO REXISTRADO POR NIVEL FORMATIVO 2014

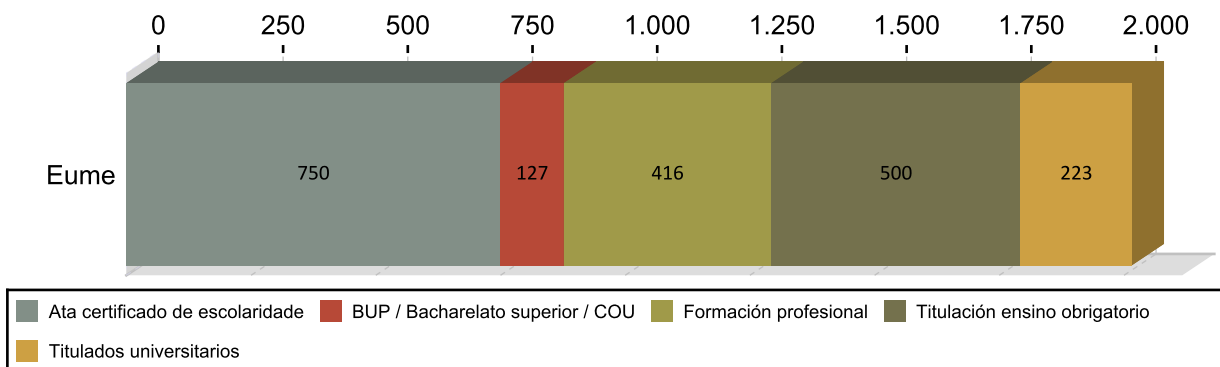

ANTIGÜIDADE NA DEMANDA 2014

	Homes	% H.	Mulleres	% M.	Total	% T.
<= 1 mes	170	15,54	75	12,15	245	12,15
de 1 a 3 meses	226	20,66	142	18,25	368	18,25
de 3 a 6 meses	150	13,71	137	14,24	287	14,24
de 6 a 12 meses	113	10,33	116	11,36	229	11,36
de 12 a 24 meses	184	16,82	161	17,11	345	17,11
máis de 24 meses	251	22,94	291	26,88	542	26,88
Total	1.094	100	922	100	2.016	100

PARO R. POR SECTORES 2014

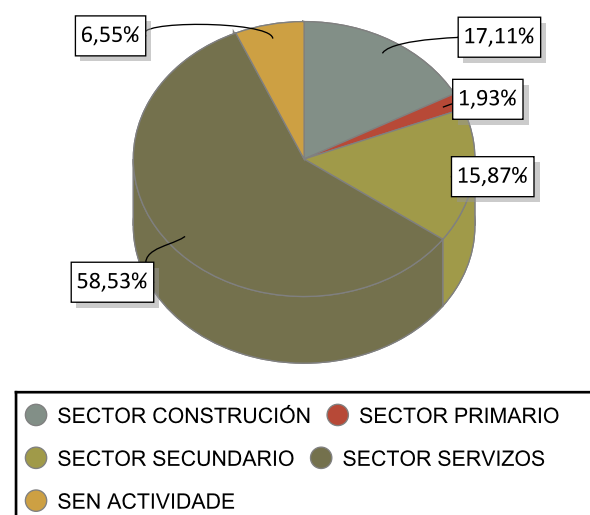

VARIACIÓN PORCENTUAL 2014-2013

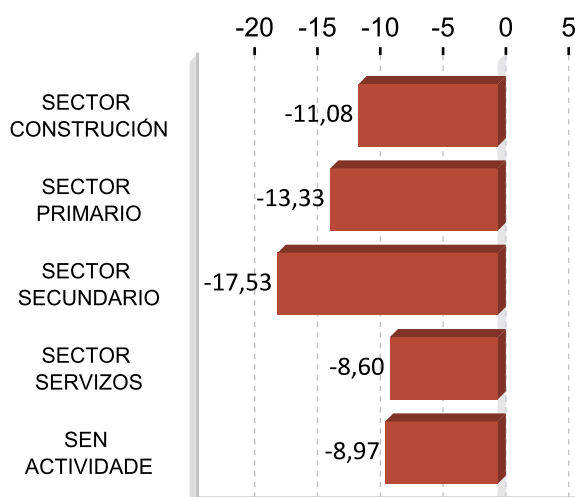

ACTIVIDADES ECONÓMICAS CON MAIOR PORCENTAXE DE PARO REXISTRADO 2014

ACTIVIDADE ECONÓMICA	Eume	%
Actividades de construcción especializada	212	10,52
Servizos de comidas e bebidas	192	9,52
Administración pública e defensa; Seguridade Social obrigatoria	165	8,18
Comercio ao retallo, salvo de vehículos de motor e motocicletas	160	7,94
Sen emprego anterior	132	6,55
Construcción de edificios	126	6,25
Actividades relacionadas co emprego	79	3,92
Fabricación de produtos metálicos, salvo maquinaria e equipamento	64	3,17
Servizos a edificios e actividades de xardinaría	63	3,12
Outras actividades profesionais, científicas técnicas	56	2,78

OCUPACIÓNS MÁIS DEMANDADAS. TOTAL XERAL E SEXO 2014

OCUPACIÓN	Total	%
PEÓNS DE OBRAS PUBLICAS, EN XERAL	369	4,64
PERSOAL DE LIMPEZA OU LIMPADOR , EN XERAL	338	4,25
DEPENDENTES DE COMERCIO, EN XERAL	314	3,95
EMPREGADOS ADMINISTRATIVOS, EN XERAL	261	3,28
TÉCNICOS EN MEDIO AMBIENTE	218	2,74
CAMAREIROS, EN XERAL	173	2,18
ASISTENTES DOMICILIARIOS	145	1,82
ALBANEIS	138	1,74
CAIXEIROS DE COMERCIO	131	1,65
PEÓNS DA INDUSTRIA MANUFACTUREIRA, EN XERAL	127	1,60

OCUPACIÓN	Homes	%
PEÓNS DE OBRAS PUBLICAS, EN XERAL	268	6,29
TÉCNICOS EN MEDIO AMBIENTE	140	3,29
ALBANEIS	135	3,17
PEÓNS DA CONSTRUCCIÓN DE EDIFICIOS	122	2,86
CONDUTORES DE CAMIÓN, EN XERAL	119	2,79

OCUPACIÓN	Mulleres	%
PERSOAL DE LIMPEZA OU LIMPADOR , EN XERAL	293	7,94
DEPENDENTES DE COMERCIO, EN XERAL	287	7,77
EMPREGADOS ADMINISTRATIVOS, EN XERAL	216	5,85
ASISTENTES DOMICILIARIOS	141	3,82
CAIXEIROS DE COMERCIO	124	3,36

Nota: Un mesmo parado pode solicitar ata seis ocupacións distintas nas que desexa traballar, nesta táboa téñense en conta todas as ocupacións demandadas polos parados.

4. AFILIACIÓNS Á SEGURIDADE SOCIAL

AFILIACIÓNS EUME 2014

	Total	Variación
Eume	8.313	0,08

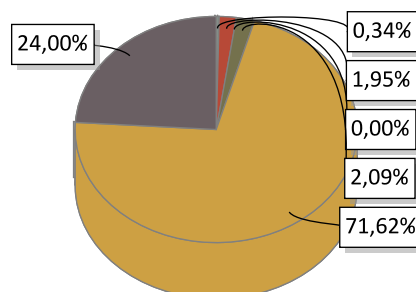

AGRARIO: 28	MAR: 162	CARBON: 0	HOGAR: 174
GENERAL: 5.954	AUTONOMOS: 1.995		

EVOLUCIÓN ANUAL DA AFILIACIÓN DE TRABALLADORES

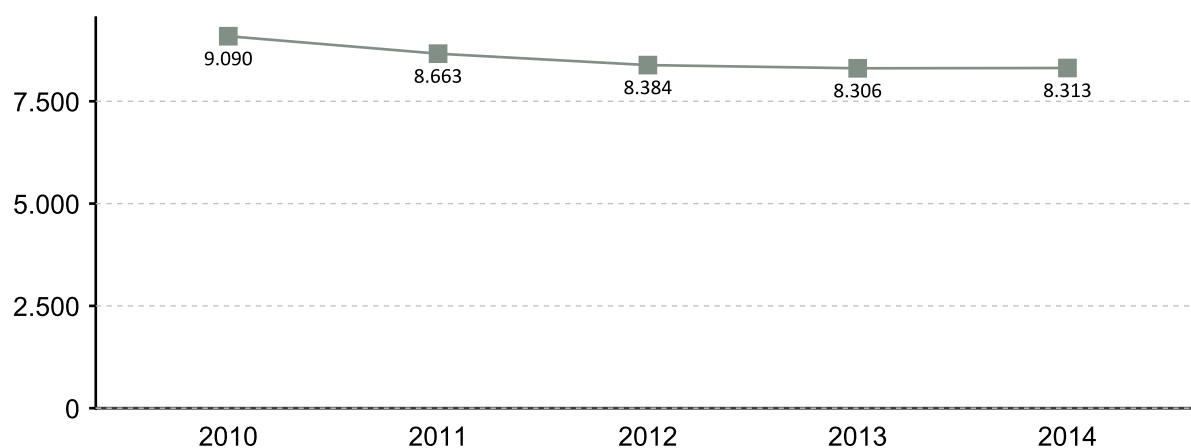

EVOLUCIÓN MENSUAL DAS AFILIACIÓNS. 2014

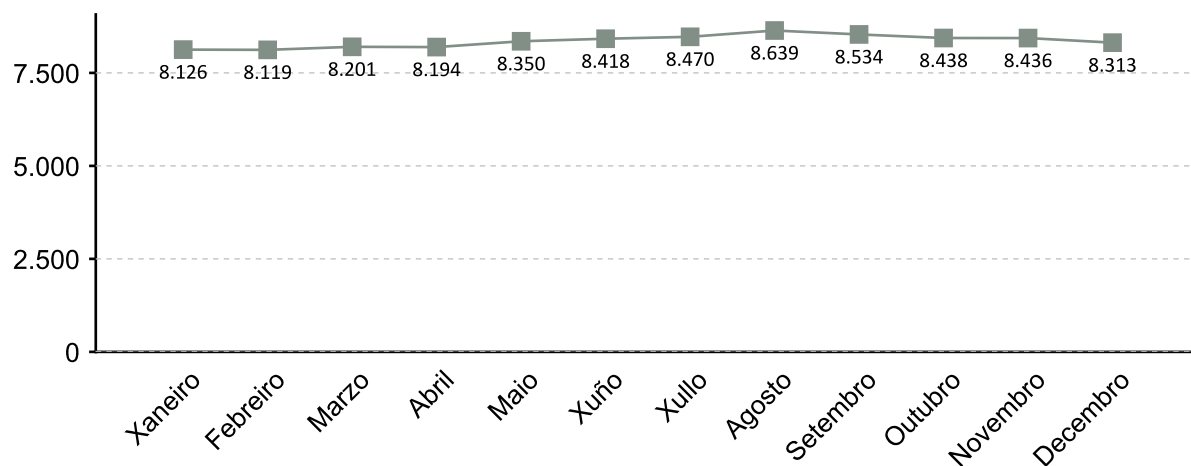

A fonte estatística utilizada para a elaboración deste apartado é a Tesouraría Xeral da Seguridade Social. Datos de afiliacións rexistradas a último día do ano. Para o gráfico de evolución tómase de referencia o último día do mes

AFILIACIÓNS POR SECTOR 2014

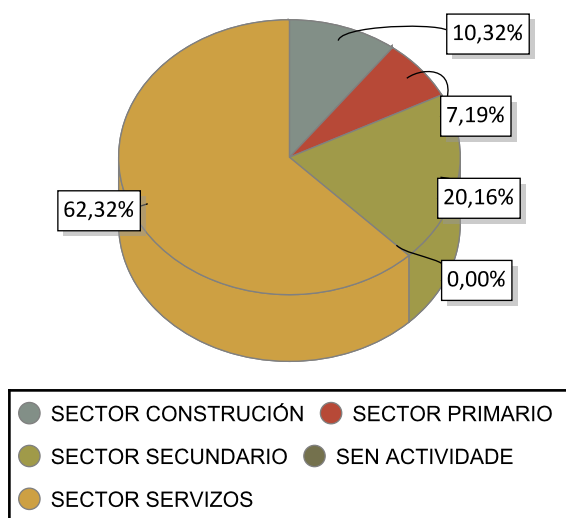

VARIACIÓN PORCENTUAL 2014-2013

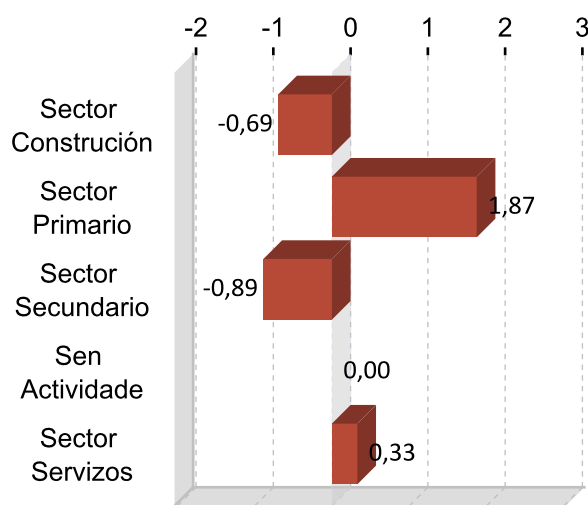

DEZ ACTIVIDADES ECONÓMICAS CON MAIOR PORCENTAXE DE AFILIACIÓN 2014

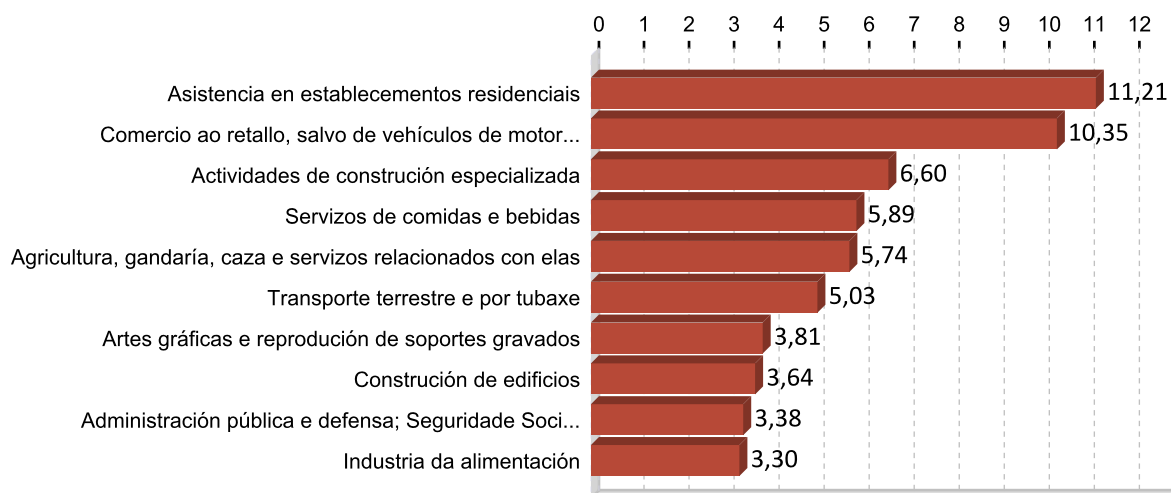

5. PERFIL DAS PERSOAS DEMANDANTES E CONTRATADAS EN EUME 2014

Paro

Sexo: home

Idade: 36 a 45

Nivel formativo:
ata certificado de escolaridade

Antigüidade na demanda:
máis de 24 meses

Actividade económica de procedencia:
actividades de construción especializada

Ocupación máis demandada:
peóns de obras publicas, en xeral

Contratos

Sexo: home

Idade: 26 a 35

Nivel formativo:
titulación ensino obrigatorio

Tipoloxía: temporal

Actividade económica:
servizos de comidas e bebidas

Ocupación:
camareiros asalariados

Nota: O perfil está elaborado co resultado dos valores máximos obtidos dentro de cada variable.

FICHAS COMARCAIS DO MERCADO LABORAL GALEGO

Ferrol

Provincia: A Coruña



2015

CONTIDO

1. Datos de poboación
2. Contratación
3. Paro rexistrado
4. Afiliacións á Seguridade Social
5. Perfil das persoas demandantes e contratadas

XUNTA DE GALICIA

1. DATOS DE POBOACIÓN

HABITANTES

	2014	2013	% Variación 2014/2013
Ares	5.741	5.801	-1,03
Cedeira	7.147	7.246	-1,37
Fene	13.498	13.639	-1,03
Ferrol	70.389	71.232	-1,18
Moeche	1.303	1.335	-2,40
Mugardos	5.417	5.470	-0,97
Narón	39.574	39.450	0,31
Neda	5.327	5.413	-1,59
San Sadurniño	3.019	3.020	-0,03
As Somozas	1.211	1.249	-3,04
Valdoviño	6.796	6.811	-0,22
Ferrol	159.422	160.666	-0,77

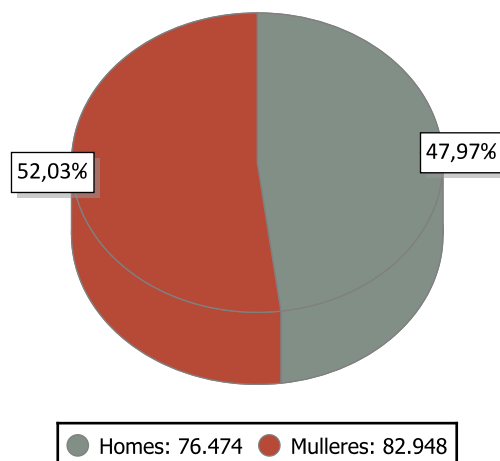

INDICADORES DE POBOACIÓN 2013

	Idade media			Índice de recambio de poboación activa	Índice de envellecemento
	Homes	Mulleres	Total		
Ferrol	44,6	48,1	46,4	185,3	161,7

POBOACIÓN ESTRANXEIRA E MOVEMENTOS MIGRATORIOS

	2014			2013			Saldo migratorio
	Poboación estranxeira	% de poboación estranxeira sobre o total da poboación	Emigración interna	Emigración externa	Inmigración interna	Inmigración externa	
Ferrol	3.712	2,33	3.647	1.859	3.581	1.847	-78

DEFINICIÓNS

Idade media no 1 de xaneiro

Media aritmética das idades dos individuos que compoñen unha poboación.

Índice de recambio da poboación en idade activa

Relación entre a poboación entre 60 e 64 anos e a poboación entre 15 e 19 anos. Mide a capacidade dunha poboación para substituír os individuos que se van xubilando.

Índice de envellecemento

Relación entre a poboación maior de 64 anos e a poboación menor de 20 anos.

Emigración

Para un ámbito xeográfico determinado é aquela migración que ten orixe nese ámbito e destino fóra deste ámbito. Fálase de emigración interna cando o destino é outro concello de Galicia e emigración externa cando o destino é outro concello do resto de España ou o estranxeiro.

Inmigración

Para un ámbito xeográfico determinado é aquela migración con destino neste ámbito e orixe fóra deste. Fálase de inmigración interna cando a orixe é outro concello de Galicia e inmigración externa cando a orixe é outro concello de España ou o estranxeiro.

Saldo migratorio

Para cada ámbito territorial, é a diferenza entre o número de inmigracións e o número de emigracións. Se é positivo indica que as entradas de poboación superan as saídas e se é negativo o contrario.

2. CONTRATACIÓN ¹

CONTRATOS FERROL 2014

	Homes	Mulleres	Total	Variación 2014/13
Ferrol	17.834	16.655	34.489	-0,98

EVOLUCIÓN ANUAL DA CONTRATACIÓN

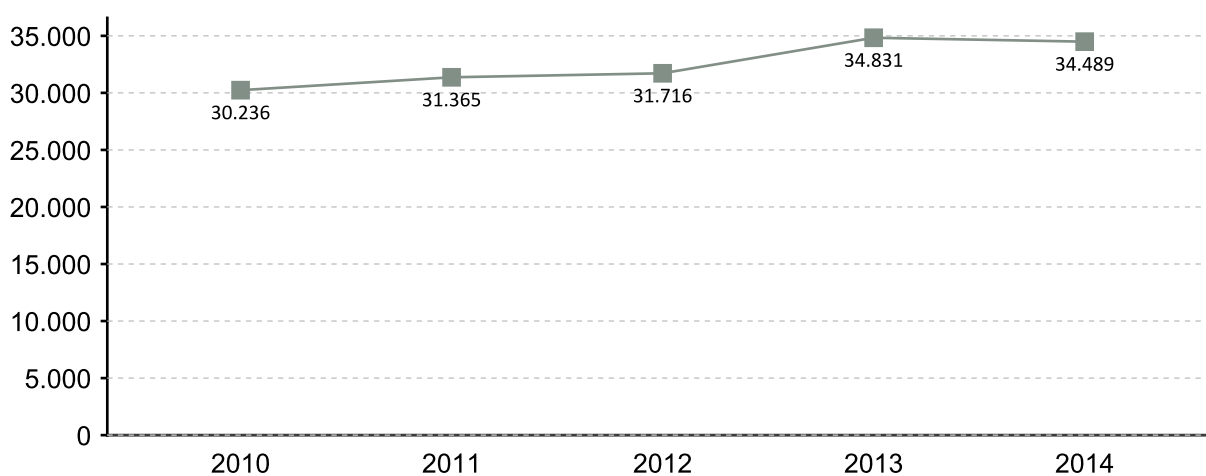

EVOLUCIÓN MENSUAL DA CONTRATACIÓN 2014

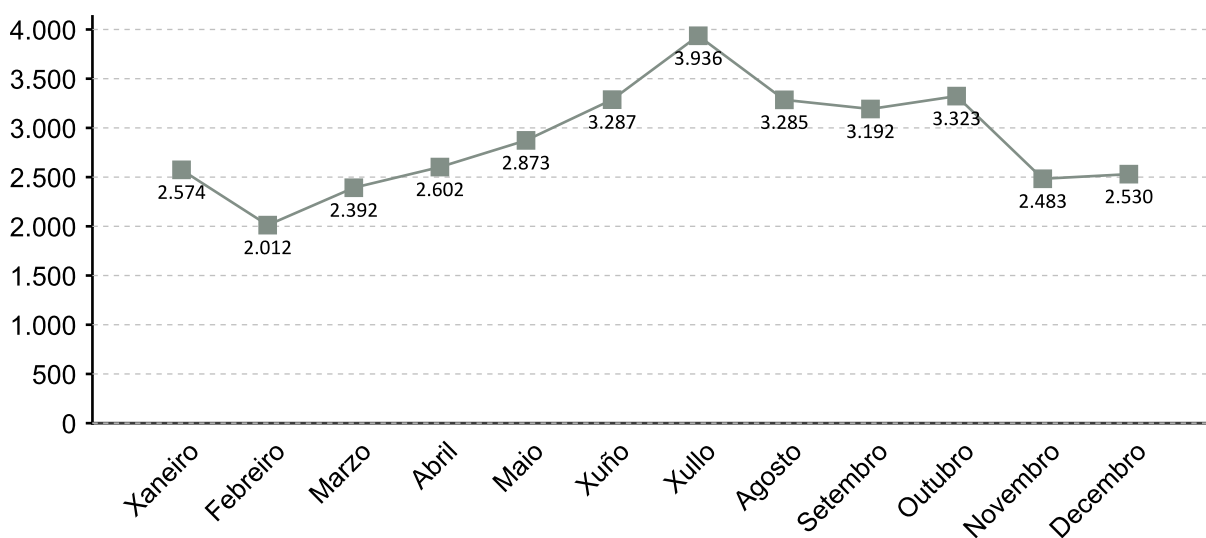

1. A fonte estatística utilizada para a elaboración dos seguintes apartados é a do Servizo Público de Emprego de Galicia

CONTRATACIÓN POR SEXO 2014

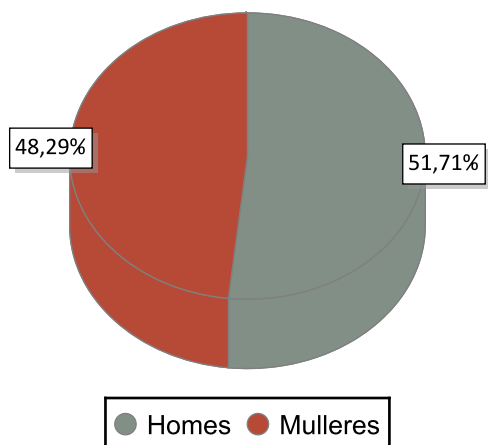

VARIACIÓN PORCENTUAL 2014-2013

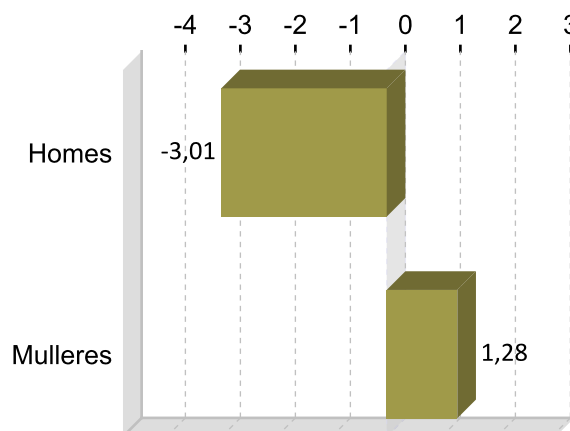

CONTRATACIÓN POR IDADE 2014

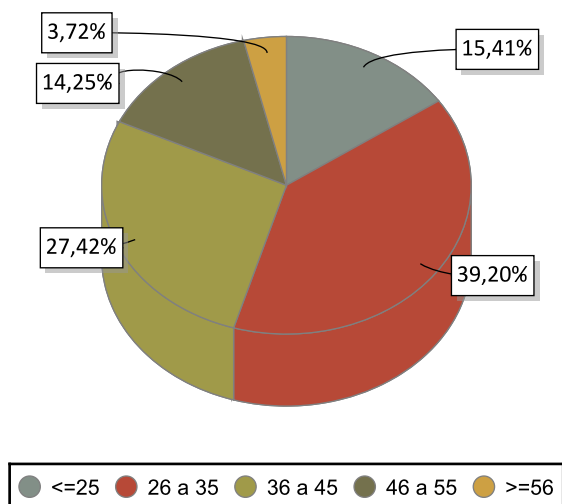

VARIACIÓN PORCENTUAL 2014-2013

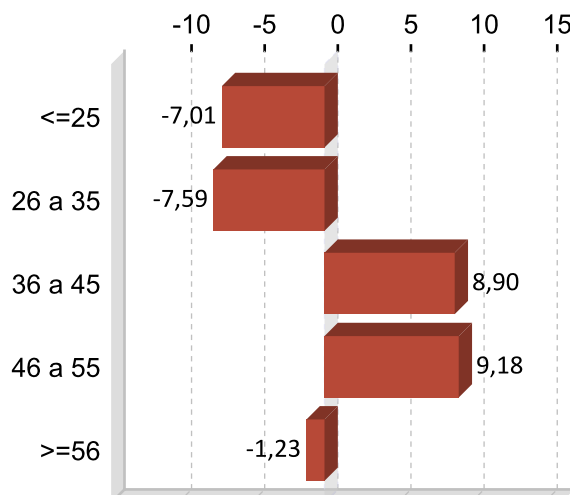

CONTRATACIÓN POR NIVEL FORMATIVO 2014

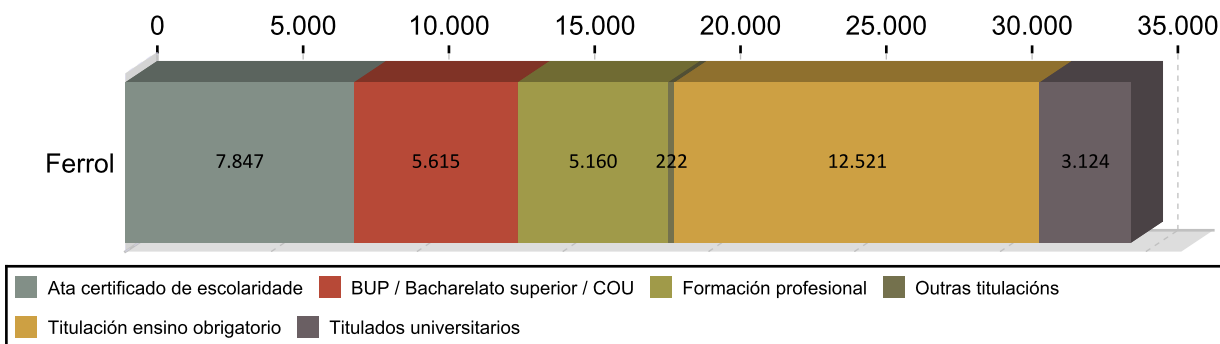

CONTRATACIÓN POR TIPOLOXÍA E PORCENTAXE 2014

Tipo de contrato	Ferrol	Porcentaxe
Indefinido	1.525	4,42
Indefinido tempo parcial	1.100	3,19
Outros	176	0,51
Prácticas/Formación	353	1,02
Temporal	17.904	51,91
Temporal tempo parcial	13.431	38,94
Total	34.489	100

PORCENTAXE DE CONTRATACIÓN INDEFINIDA E RESTANTE POR SEXO 2014

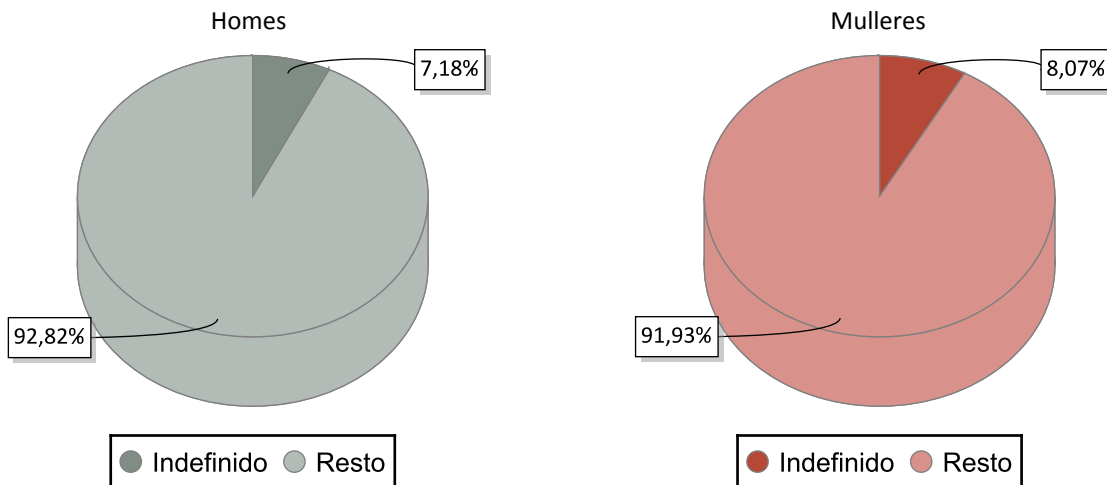

CONTRATACIÓN NOS GRANDES SECTORES DE ACTIVIDADE E SEXO 2014

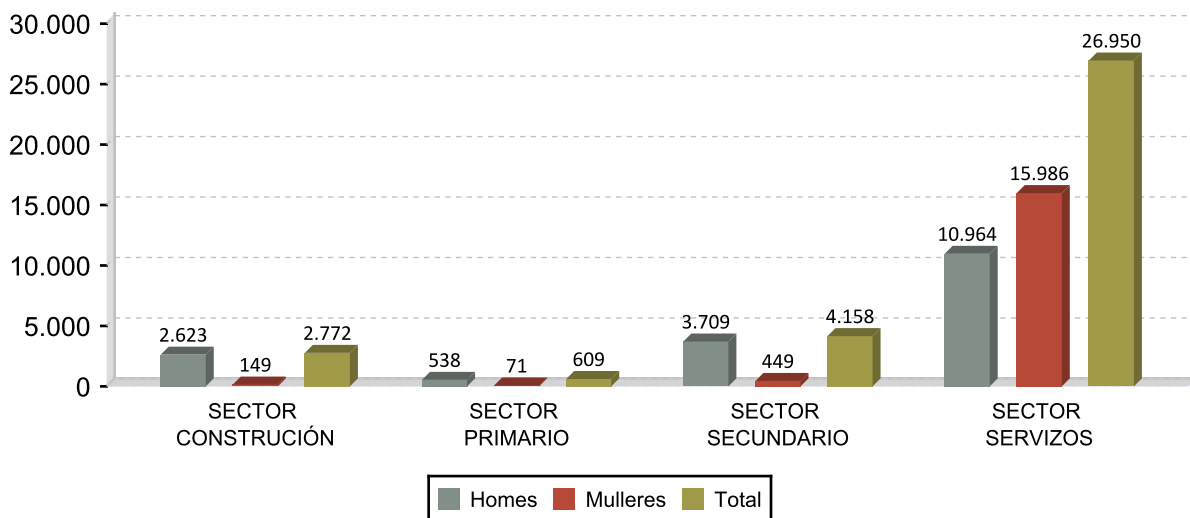

DEZ ACTIVIDADES ECONÓMICAS CON MAIOR PORCENTAXE DE CONTRATOS 2014

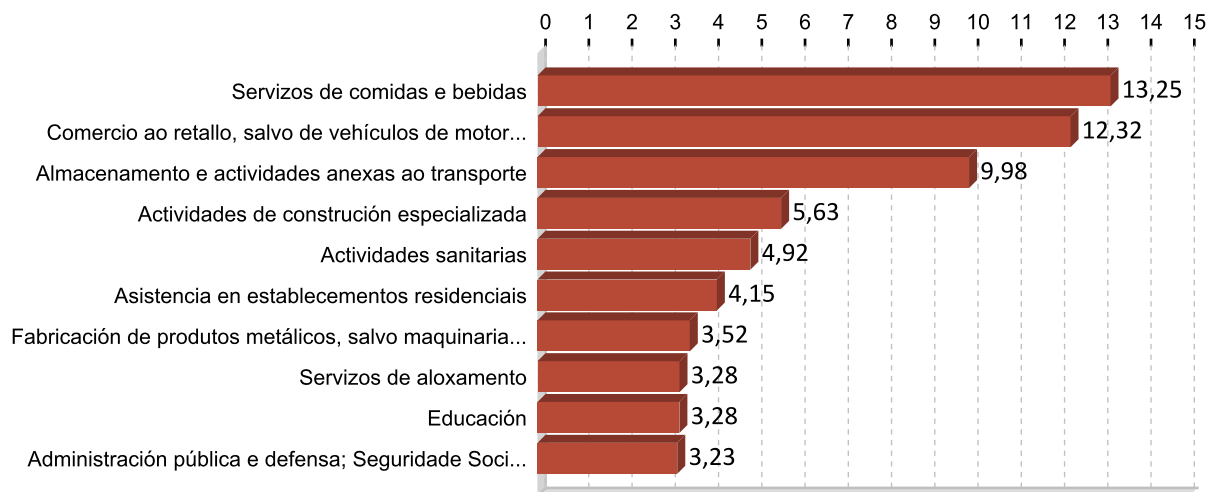

OCUPACIÓN CON MAIOR NÚMERO DE CONTRATOS E SEXO 2014

OCUPACIÓN	Total	%
CAMAREIROS ASALARIADOS	4.121	11,95
VENDEDORES EN TENDAS E ALMACÉNS	2.876	8,34
PEÓNS DO TRANSPORTE DE MERCADORÍAS E DESCARGADORES	2.667	7,73
PEÓNS DAS INDUSTRIAS MANUFACTUREIRAS	1.956	5,67
PERSONAL DE LIMPEZA DE OFICINAS, HOTEIS E OUTROS ESTABLECEMENTOS	1.268	3,68
TRABALLADORES DOS COIDADOS ÁS PERSOAS EN SERVIZOS DE SAÚDE NON	1.049	3,04
AUXILIARES DE ENFERMERÍA HOSPITALARIA	816	2,37
SOLDADORES E OXICORTADORES	807	2,34
ENFERMEIROS NON ESPECIALIZADOS	758	2,20
COCIÑEIROS ASALARIADOS	740	2,15

OCUPACIÓN	Homes	%
PEÓNS DO TRANSPORTE DE MERCADORÍAS E DESCARGADORES	2.584	14,49
CAMAREIROS ASALARIADOS	1.646	9,23
PEÓNS DAS INDUSTRIAS MANUFACTUREIRAS	1.292	7,24
SOLDADORES E OXICORTADORES	803	4,50
MONTADORES DE ESTRUTURAS METÁLICAS	670	3,76

OCUPACIÓN	Mulleres	%
CAMAREIROS ASALARIADOS	2.475	14,86
VENDEDORES EN TENDAS E ALMACÉNS	2.359	14,16
PERSONAL DE LIMPEZA DE OFICINAS, HOTEIS E OUTROS ESTABLECEMENTOS	1.137	6,83
TRABALLADORES DOS COIDADOS ÁS PERSOAS EN SERVIZOS DE SAÚDE NON	977	5,87
AUXILIARES DE ENFERMERÍA HOSPITALARIA	809	4,86

3. PARO REXISTRADO ¹

PARO REXISTRADO FERROL 2014

	Homes	Mulleres	Total	Variación 2014/13
Ferrol	7.816	8.085	15.901	-3,32

EVOLUCIÓN ANUAL DO PARO REXISTRADO

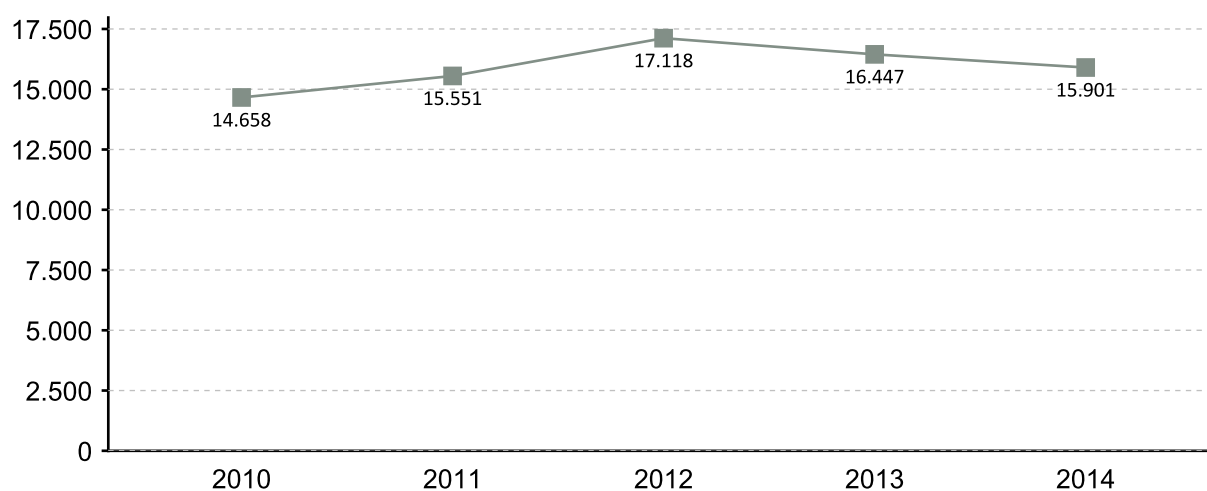

EVOLUCIÓN MENSUAL DO PARO REXISTRADO 2014

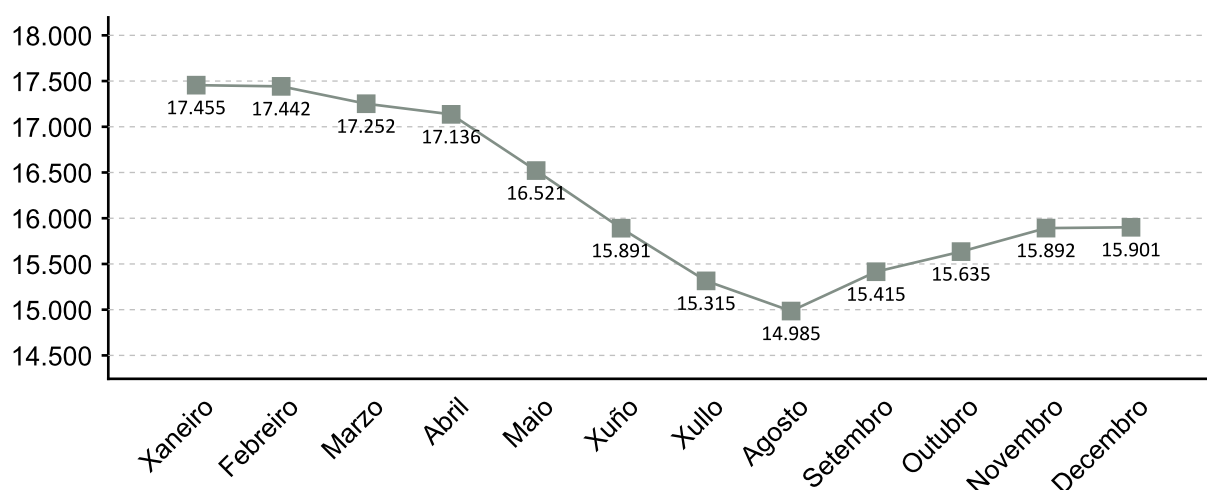

1. A fonte estatística utilizada para a elaboración dos seguintes apartados é a do Servizo Público de Emprego de Galicia

PARO REXISTRADO POR SEXO 2014 VARIACIÓN PORCENTUAL 2014-2013

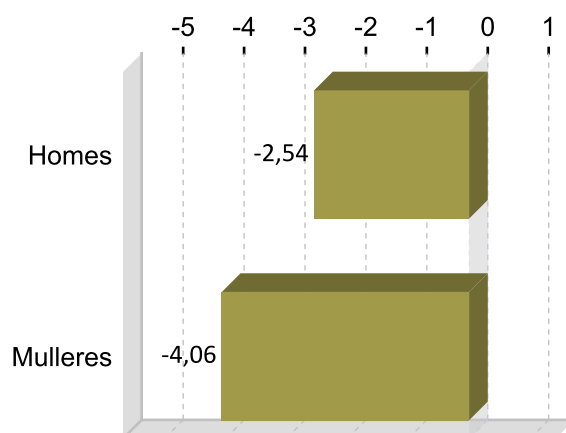
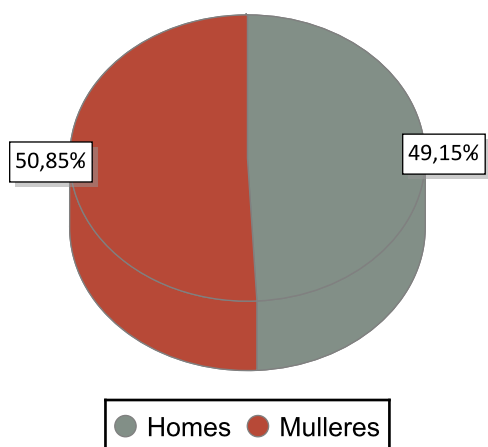

PARO REXISTRADO POR IDADE 2014 VARIACIÓN PORCENTUAL 2014-2013

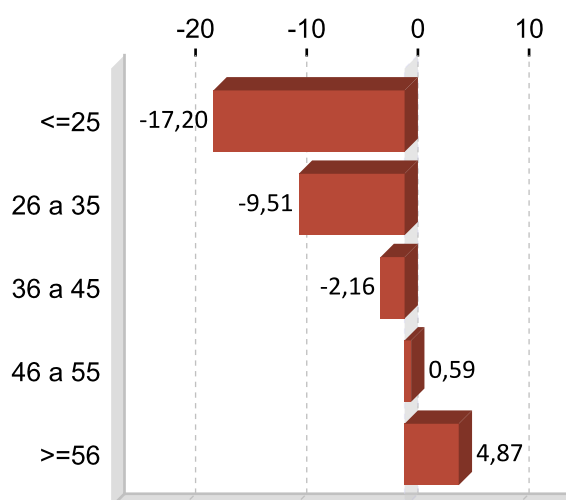
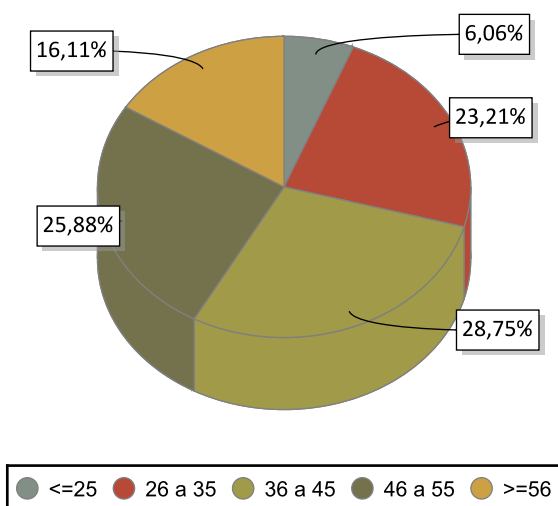

PARO REXISTRADO POR NIVEL FORMATIVO 2014

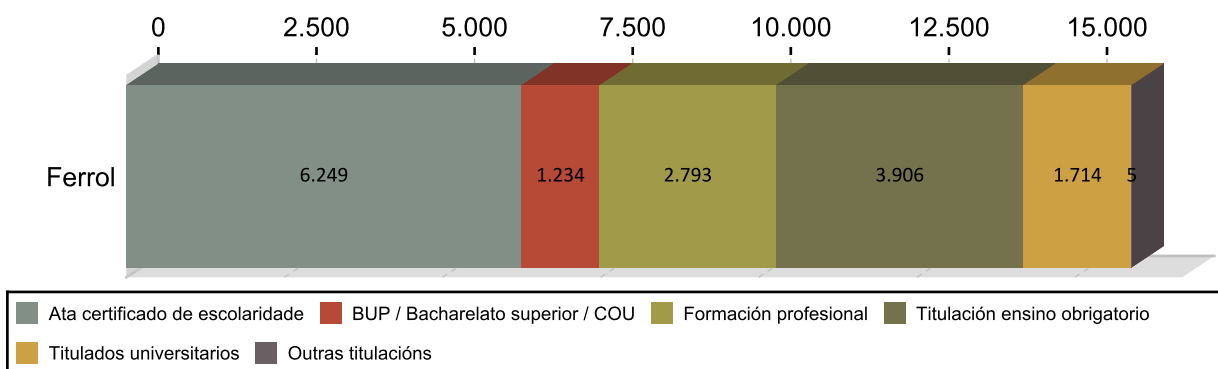

ANTIGÜIDADE NA DEMANDA 2014

	Homes	% H.	Mulleres	% M.	Total	% T.
<= 1 mes	881	11,27	573	9,14	1.454	9,14
de 1 a 3 meses	1.296	16,58	1.112	15,14	2.408	15,14
de 3 a 6 meses	1.016	13,00	989	12,61	2.005	12,61
de 6 a 12 meses	1.065	13,63	1.074	13,45	2.139	13,45
de 12 a 24 meses	1.275	16,31	1.279	16,06	2.554	16,06
máis de 24 meses	2.283	29,21	3.058	33,59	5.341	33,59
Total	7.816	100	8.085	100	15.901	100

PARO R. POR SECTORES 2014

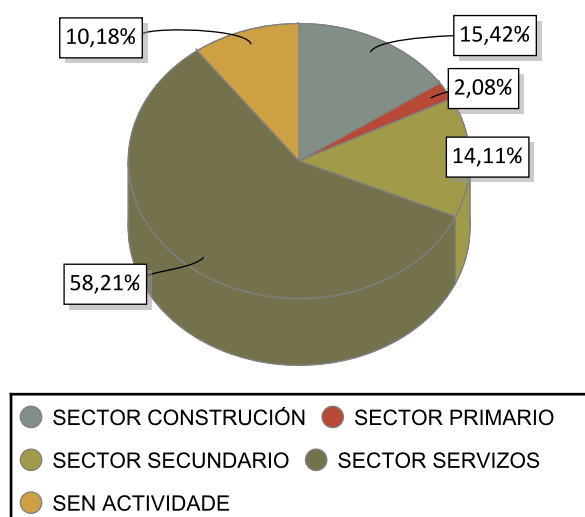

VARIACIÓN PORCENTUAL 2014-2013

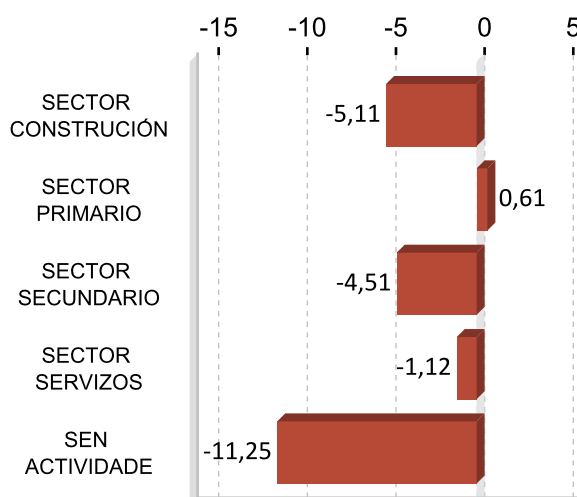

ACTIVIDADES ECONÓMICAS CON MAIOR PORCENTAXE DE PARO REXISTRADO 2014

ACTIVIDADE ECONÓMICA	Ferrol	%
Sen emprego anterior	1.618	10,18
Actividades de construción especializada	1.580	9,94
Comercio ao retallo, salvo de vehículos de motor e motocicletas	1.579	9,93
Servizos de comidas e bebidas	1.470	9,24
Construción de edificios	793	4,99
Administración pública e defensa; Seguridade Social obrigatoria	748	4,70
Servizos a edificios e actividades de xardinaría	607	3,82
Actividades relacionadas co emprego	581	3,65
Fabricación de produtos metálicos, salvo maquinaria e equipamento	504	3,17
Comercio por xunto e intermediarios do comercio, salvo de vehículos de motor e motocicletas	394	2,48

OCUPACIÓNS MÁIS DEMANDADAS. TOTAL XERAL E SEXO 2014

OCUPACIÓN	Total	%
PERSOAL DE LIMPEZA OU LIMPADOR , EN XERAL	3.655	5,57
DEPENDENTES DE COMERCIO, EN XERAL	3.557	5,42
EMPREGADOS ADMINISTRATIVOS, EN XERAL	2.155	3,28
REPOÑEDORES DE HIPERMERCADO	1.753	2,67
MOZOS DE CARGA E DESCARGA, ALMACÉN E/OU MERCADO DE ABASTOS	1.581	2,41
CAIXEIROS DE COMERCIO	1.545	2,35
CAMAREIROS, EN XERAL	1.538	2,34
PEÓNS DE OBRAS PUBLICAS, EN XERAL	1.447	2,20
PEÓNS DA INDUSTRIA MANUFACTUREIRA, EN XERAL	1.208	1,84
PEÓNS DA CONSTRUCCIÓN DE EDIFICIOS	1.200	1,83

OCUPACIÓN	Homes	%
MOZOS DE CARGA E DESCARGA, ALMACÉN E/OU MERCADO DE ABASTOS	1.323	4,16
PEÓNS DA CONSTRUCCIÓN DE EDIFICIOS	1.184	3,72
PEÓNS DE OBRAS PUBLICAS, EN XERAL	1.135	3,57
ALBANEIS	1.014	3,19
PEÓNS DA INDUSTRIA MANUFACTUREIRA, EN XERAL	922	2,90

OCUPACIÓN	Mulleres	%
DEPENDENTES DE COMERCIO, EN XERAL	3.164	9,35
PERSOAL DE LIMPEZA OU LIMPADOR , EN XERAL	3.123	9,23
EMPREGADOS ADMINISTRATIVOS, EN XERAL	1.720	5,08
CAIXEIROS DE COMERCIO	1.486	4,39
REPOÑEDORES DE HIPERMERCADO	1.163	3,44

Nota: Un mesmo parado pode solicitar ata seis ocupacións distintas nas que desexa traballar, nesta táboa téñense en conta todas as ocupacións demandadas polos parados.

4. AFILIACIÓNS Á SEGURIDADE SOCIAL

AFILIACIÓNS FERROL 2014

	Total	Variación
Ferrol	38.956	-0,11

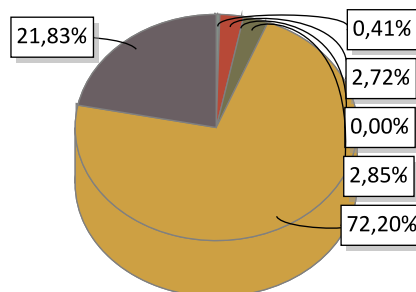

AGRARIO: 158	MAR: 1.060	CARBON: 0
HOGAR: 1.109	GENERAL: 28.126	AUTONOMOS: 8.503

EVOLUCIÓN ANUAL DA AFILIACIÓN DE TRABALLADORES

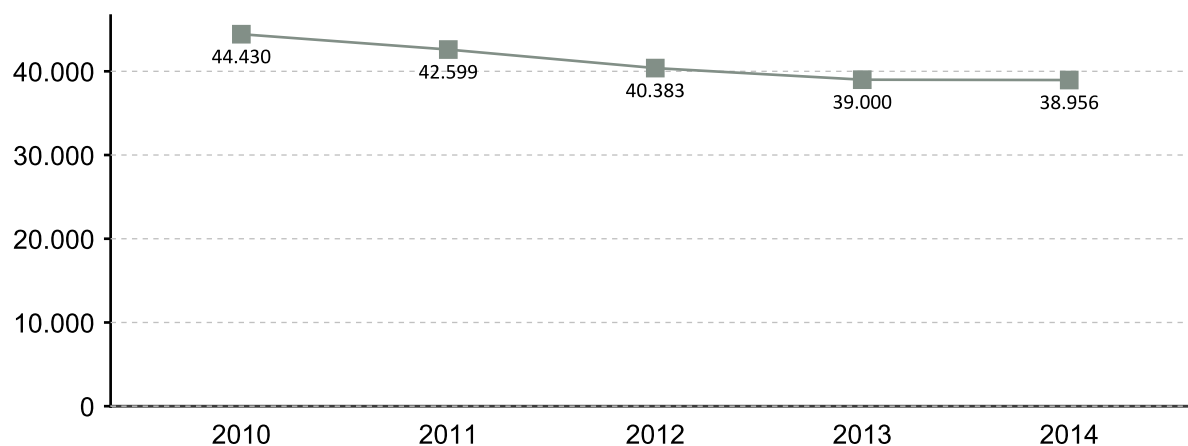

EVOLUCIÓN MENSUAL DAS AFILIACIÓN. 2014

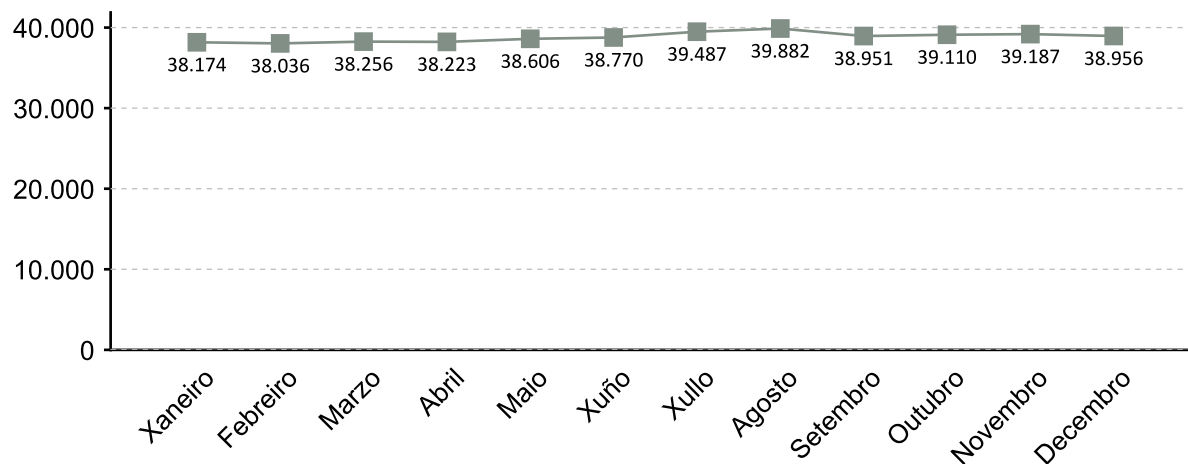

A fonte estatística utilizada para a elaboración deste apartado é a Tesouraría Xeral da Seguridade Social. Datos de afiliacións rexistradas a último día do ano. Para o gráfico de evolución tómasse de referencia o último día do mes

AFILIACIÓN POR SECTOR 2014

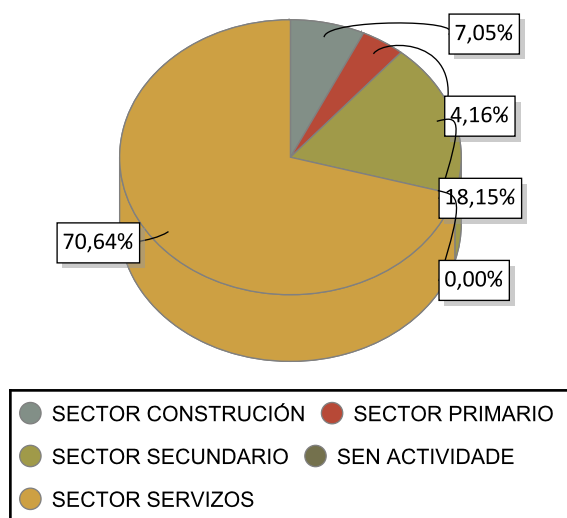

VARIACIÓN PORCENTUAL 2014-2013

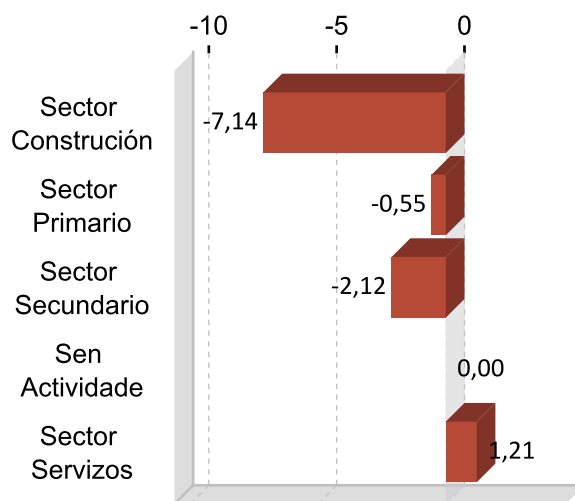

DEZ ACTIVIDADES ECONÓMICAS CON MAIOR PORCENTAXE DE AFILIACIÓN 2014

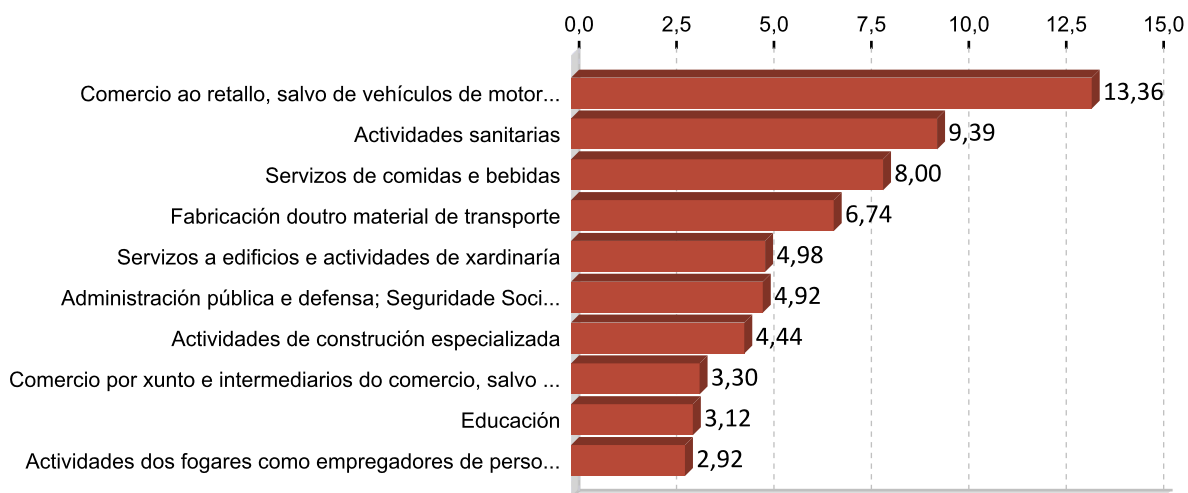

5. PERFIL DAS PERSOAS DEMANDANTES E CONTRATADAS EN FERROL 2014

Paro

Sexo: muller

Idade: 36 a 45

Nivel formativo:
ata certificado de escolaridade

Antigüidade na demanda:
máis de 24 meses

Actividade económica de procedencia:
sen emprego anterior

Ocupación máis demandada:
persoal de limpeza ou limpador , en xeral

Contratos

Sexo: home

Idade: 26 a 35

Nivel formativo:
titulación ensino obrigatorio

Tipoloxía: temporal

Actividade económica:
servizos de comidas e bebidas

Ocupación:
camareiros asalariados

Nota: O perfil está elaborado co resultado dos valores máximos obtidos dentro de cada variable.

FICHAS COMARCAIS DO MERCADO LABORAL GALEGO

Fisterra

Provincia: A Coruña



2015

CONTIDO

1. Datos de poboación
2. Contratación
3. Paro rexistrado
4. Afiliacións á Seguridade Social
5. Perfil das persoas demandantes e contratadas

XUNTA DE GALICIA

1. DATOS DE POBOACIÓN

HABITANTES

	2014	2013	% Variación 2014/2013
Cee	7.760	7.808	-0,61
Corcubión	1.672	1.654	1,09
Dumbría	3.137	3.216	-2,46
Fisterra	4.824	4.907	-1,69
Muxía	5.068	5.162	-1,82
Fisterra	22.461	22.747	-1,26

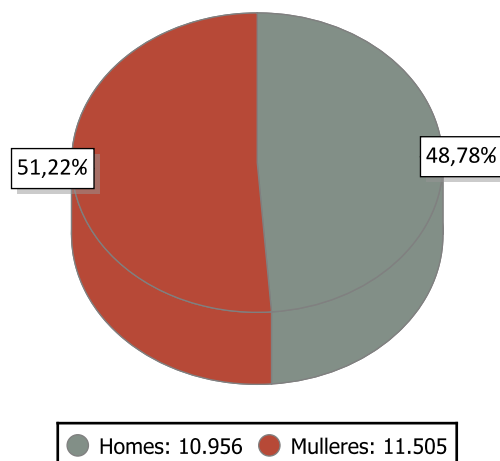

INDICADORES DE POBOACIÓN 2013

	Idade media			Índice de recambio de poboación activa	Índice de envellecemento
	Homes	Mulleres	Total		
Fisterra	45,5	48,2	46,9	156,6	173,7

POBOACIÓN ESTRANXEIRA E MOVEMENTOS MIGRATORIOS

	2014			2013			Saldo migratorio
	Poboación estranxeira	% de poboación estranxeira sobre o total da poboación	Emigración interna	Emigración externa	Inmigración interna	Inmigración externa	
Fisterra	279	1,24	497	297	419	201	-174

DEFINICIÓNS

Idade media no 1 de xaneiro

Media aritmética das idades dos individuos que compoñen unha poboación.

Índice de recambio da poboación en idade activa

Relación entre a poboación entre 60 e 64 anos e a poboación entre 15 e 19 anos. Mide a capacidade dunha poboación para substituír os individuos que se van xubilando.

Índice de envellecemento

Relación entre a poboación maior de 64 anos e a poboación menor de 20 anos.

Emigración

Para un ámbito xeográfico determinado é aquela migración que ten orixe nese ámbito e destino fóra deste ámbito. Fálase de emigración interna cando o destino é outro concello de Galicia e emigración externa cando o destino é outro concello do resto de España ou o estranxeiro.

Inmigración

Para un ámbito xeográfico determinado é aquela migración con destino neste ámbito e orixe fóra deste. Fálase de inmigración interna cando a orixe é outro concello de Galicia e inmigración externa cando a orixe é outro concello de España ou o estranxeiro.

Saldo migratorio

Para cada ámbito territorial, é a diferenza entre o número de inmigracións e o número de emigracións. Se é positivo indica que as entradas de poboación superan as saídas e se é negativo o contrario.

2. CONTRATACIÓN ¹

CONTRATOS FISTERRA 2014

	Homes	Mulleres	Total	Variación 2014/13
Fisterra	1.896	1.654	3.550	20,91

EVOLUCIÓN ANUAL DA CONTRATACIÓN

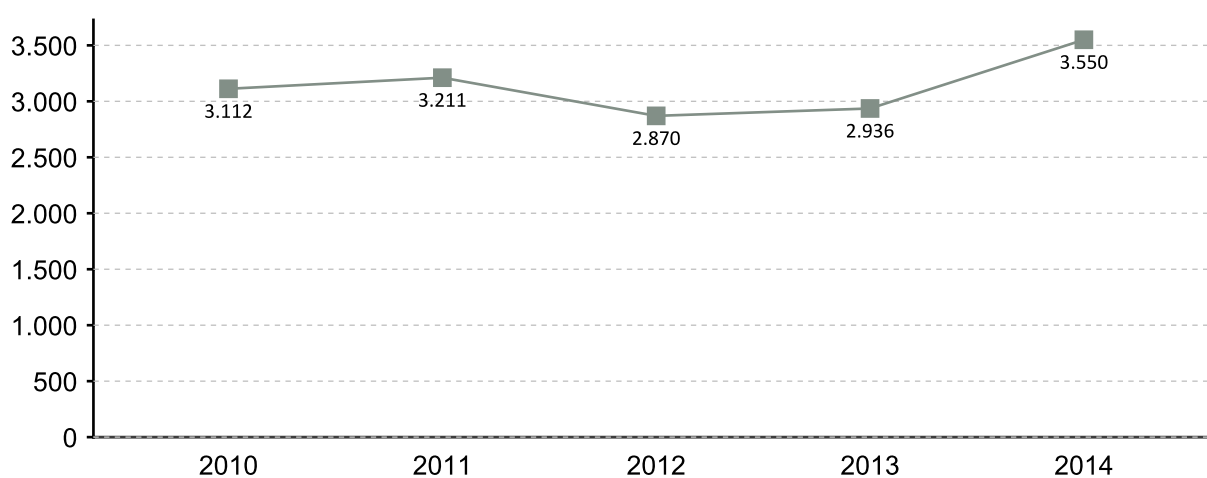

EVOLUCIÓN MENSUAL DA CONTRATACIÓN 2014

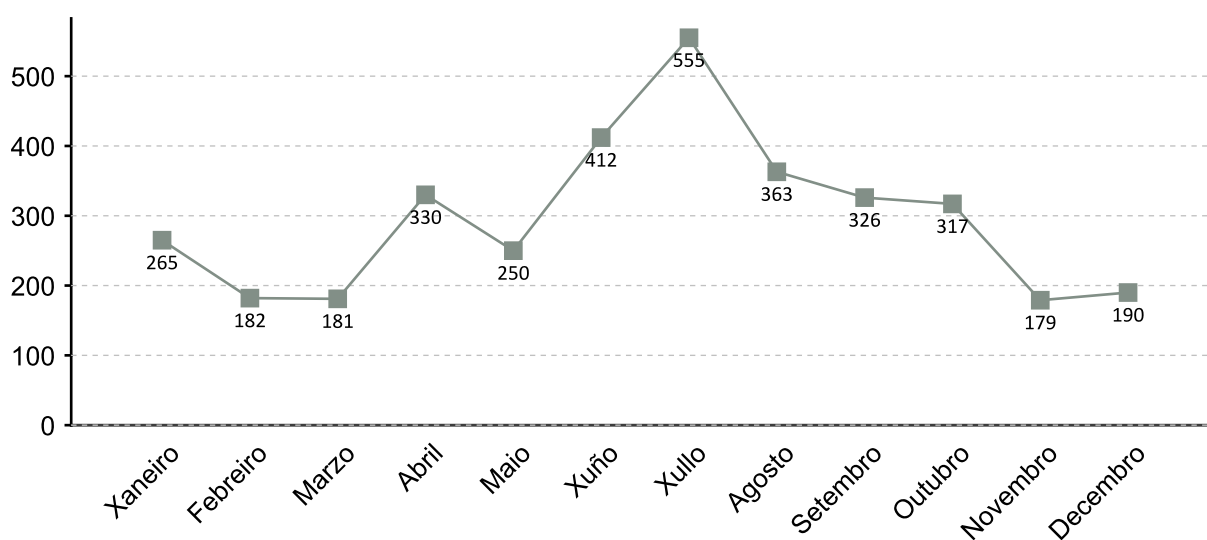

1. A fonte estatística utilizada para a elaboración dos seguintes apartados é a do Servizo Público de Emprego de Galicia

CONTRATACIÓN POR SEXO 2014

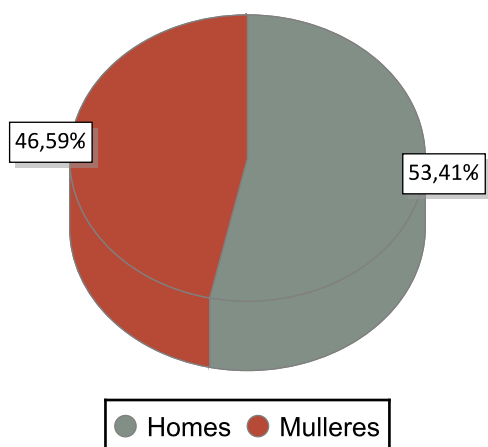

VARIACIÓN PORCENTUAL 2014-2013

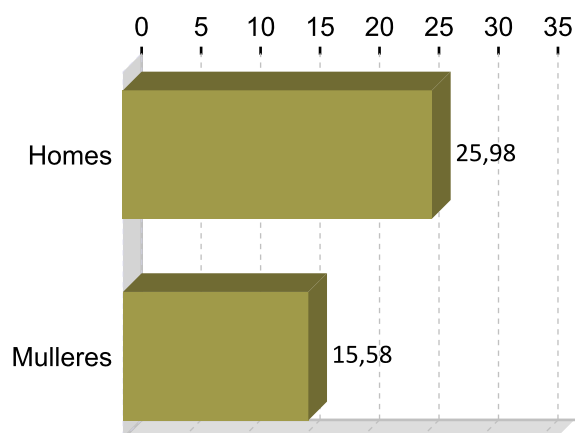

CONTRATACIÓN POR IDADE 2014

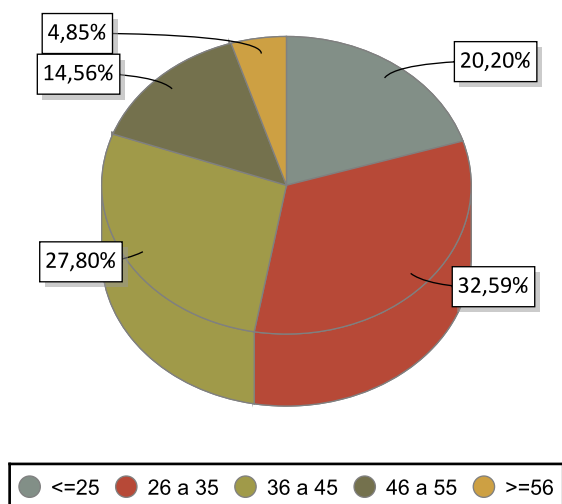

VARIACIÓN PORCENTUAL 2014-2013

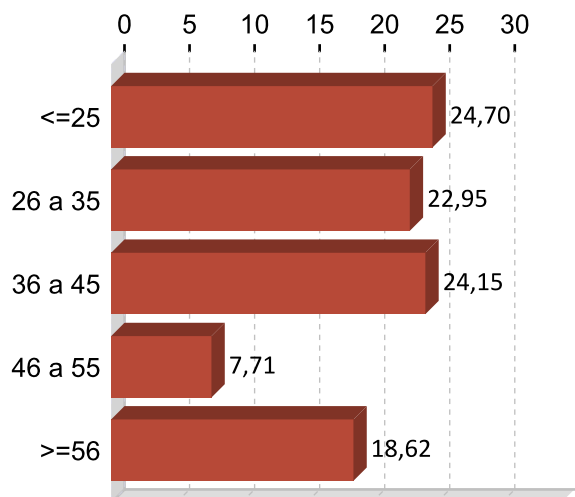

CONTRATACIÓN POR NIVEL FORMATIVO 2014

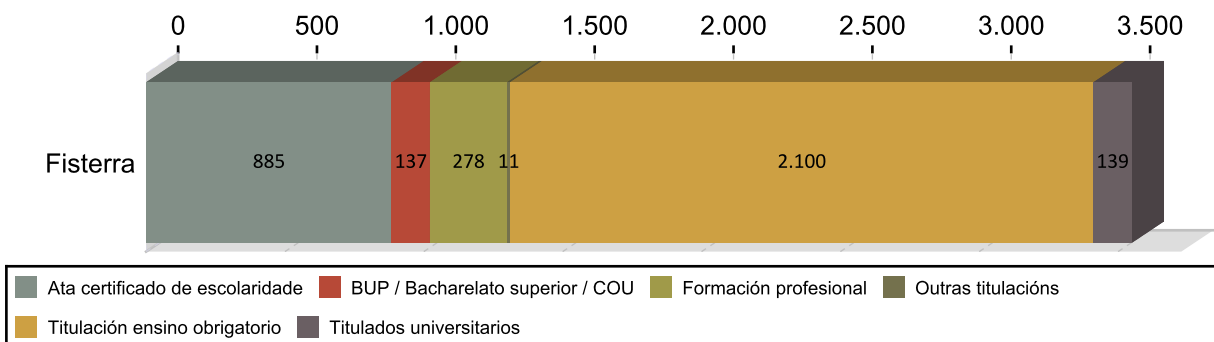

CONTRATACIÓN POR TIPOLOXÍA E PORCENTAXE 2014

Tipo de contrato	Fisterra	Porcentaxe
Indefinido	208	5,86
Indefinido tempo parcial	74	2,08
Outros	31	0,87
Prácticas/Formación	156	4,39
Temporal	1.759	49,55
Temporal tempo parcial	1.322	37,24
Total	3.550	100

PORCENTAXE DE CONTRATACIÓN INDEFINIDA E RESTANTE POR SEXO 2014

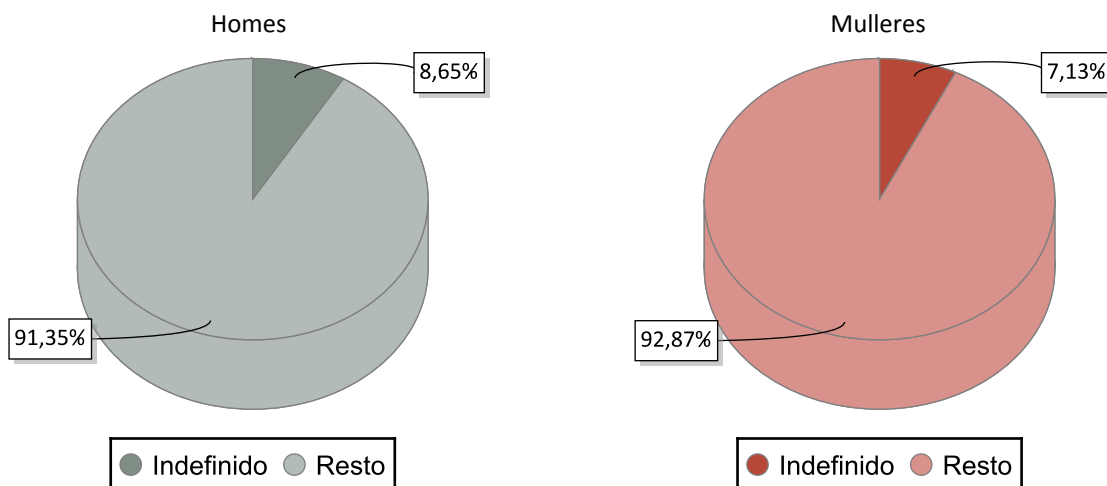

CONTRATACIÓN NOS GRANDES SECTORES DE ACTIVIDADE E SEXO 2014

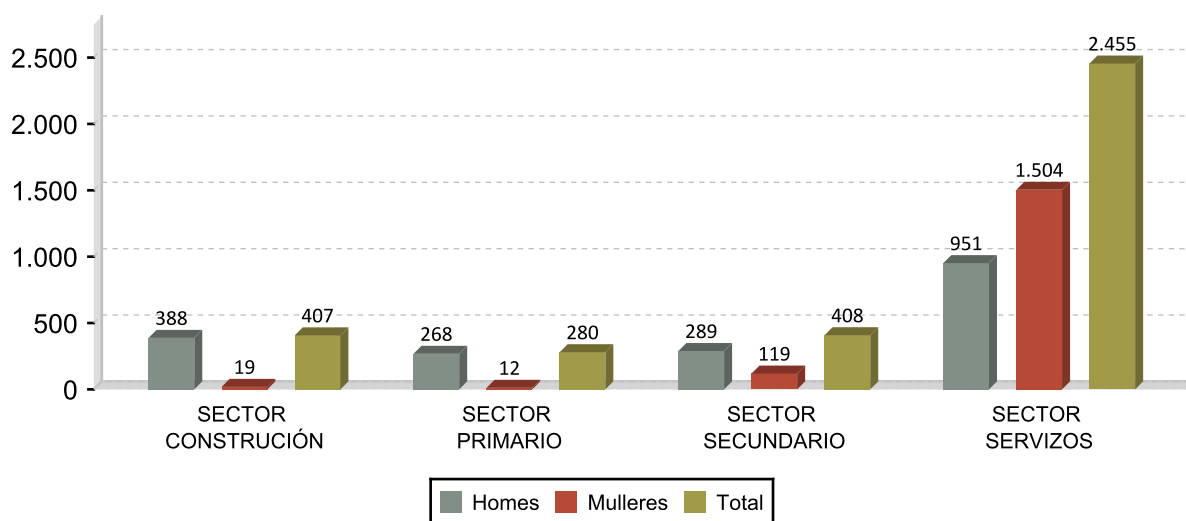

DEZ ACTIVIDADES ECONÓMICAS CON MAIOR PORCENTAXE DE CONTRATOS 2014

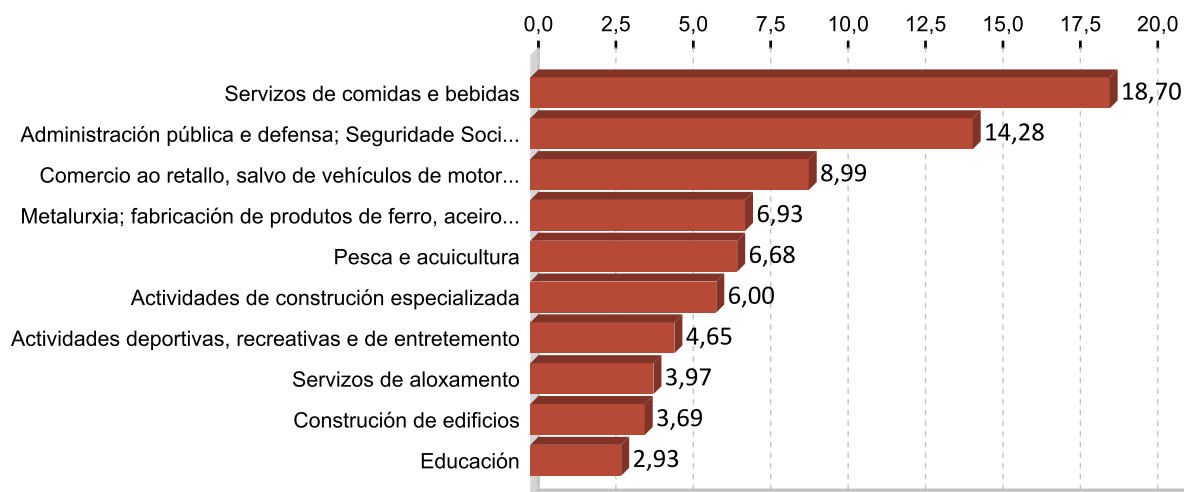

OCUPACIÓN CON MAIOR NÚMERO DE CONTRATOS E SEXO 2014

OCUPACIÓN	Total	%
CAMAREIROS ASALARIADOS	616	17,35
VENDEDORES EN TENDAS E ALMACÉNS	211	5,94
PEÓNS DAS INDUSTRIAS MANUFACTUREIRAS	179	5,04
PEÓNS DE OBRAS PÚBLICAS	154	4,34
PERSONAL DE LIMPEZA DE OFICINAS, HOTEIS E OUTROS ESTABLECEMENTOS	141	3,97
ALBANEIS	134	3,77
COCIÑEIROS ASALARIADOS	121	3,41
OFICIAIS, OPERARIOS E ARTESÁNS DOUTROS OFICIOS NON CLASIFICADOS BAIXO	117	3,30
AXUDANTES DE COCIÑA	98	2,76
PESCADORES DE AUGAS COSTEIRAS E AUGAS DOCES	97	2,73

OCUPACIÓN	Homes	%
CAMAREIROS ASALARIADOS	223	11,76
PEÓNS DAS INDUSTRIAS MANUFACTUREIRAS	149	7,86
ALBANEIS	133	7,01
PESCADORES DE AUGAS COSTEIRAS E AUGAS DOCES	96	5,06
AXUSTADORES E OPERADORES DE MÁQUINAS-FERRAMENTA	95	5,01

OCUPACIÓN	Mulleres	%
CAMAREIROS ASALARIADOS	393	23,76
VENDEDORES EN TENDAS E ALMACÉNS	171	10,34
PERSONAL DE LIMPEZA DE OFICINAS, HOTEIS E OUTROS ESTABLECEMENTOS	138	8,34
COCIÑEIROS ASALARIADOS	95	5,74
AXUDANTES DE COCIÑA	92	5,56

3. PARO REXISTRADO ¹

PARO REXISTRADO FISTERRA 2014

	Homes	Mulleres	Total	Variación 2014/13
Fisterra	976	1.163	2.139	-5,19

EVOLUCIÓN ANUAL DO PARO REXISTRADO

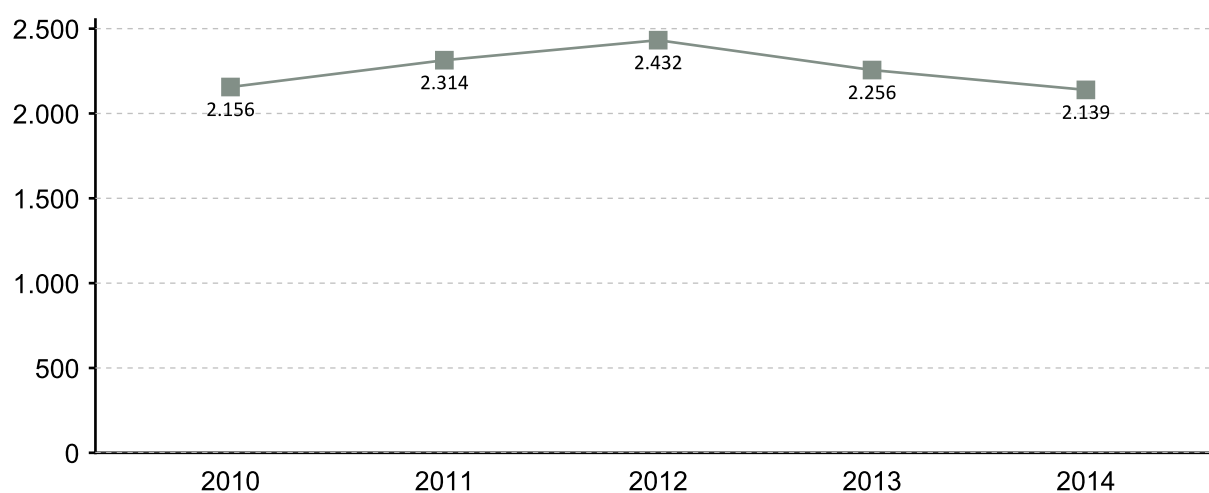

EVOLUCIÓN MENSUAL DO PARO REXISTRADO 2014

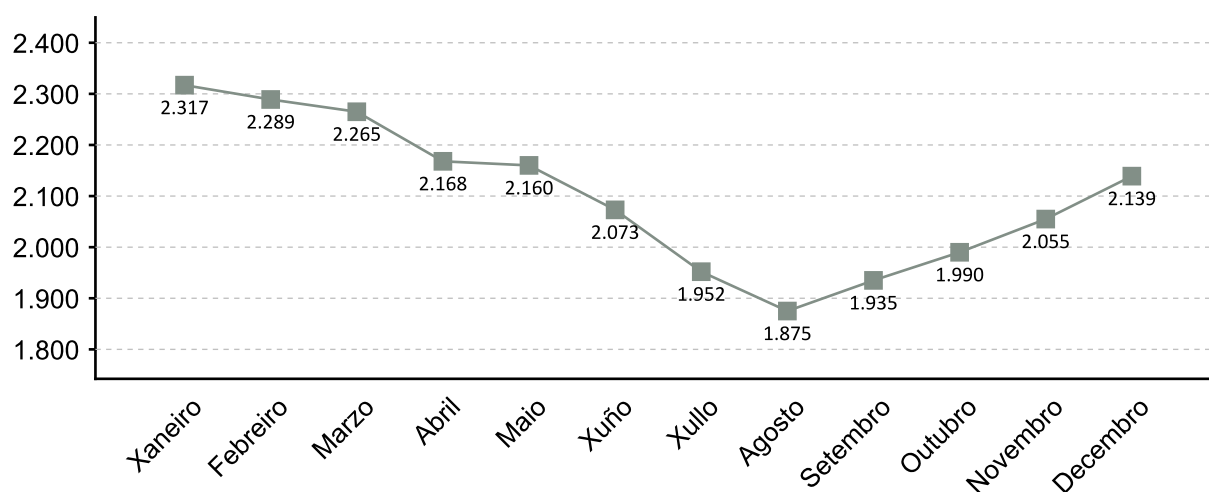

1. A fonte estatística utilizada para a elaboración dos seguintes apartados é a do Servizo Público de Emprego de Galicia

PARO REXISTRADO POR SEXO 2014 VARIACIÓN PORCENTUAL 2014-2013

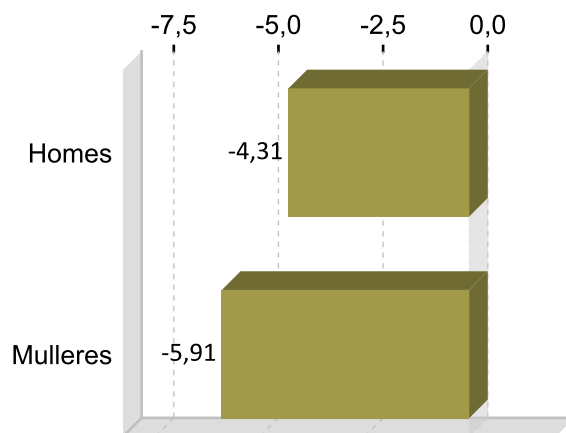
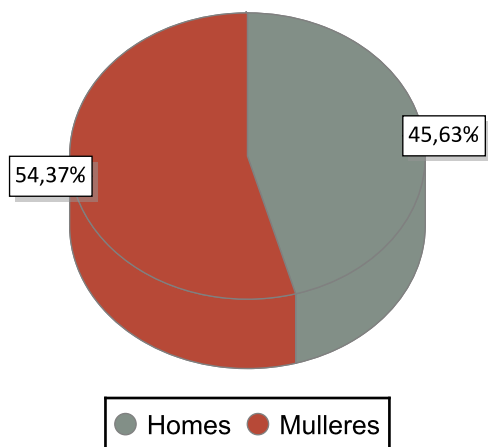

PARO REXISTRADO POR IDADE 2014 VARIACIÓN PORCENTUAL 2014-2013

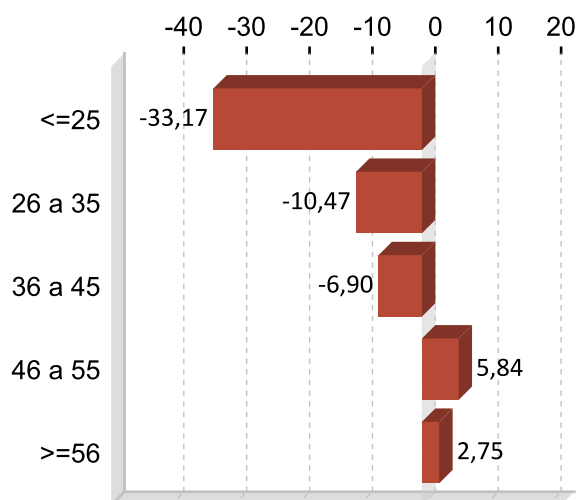
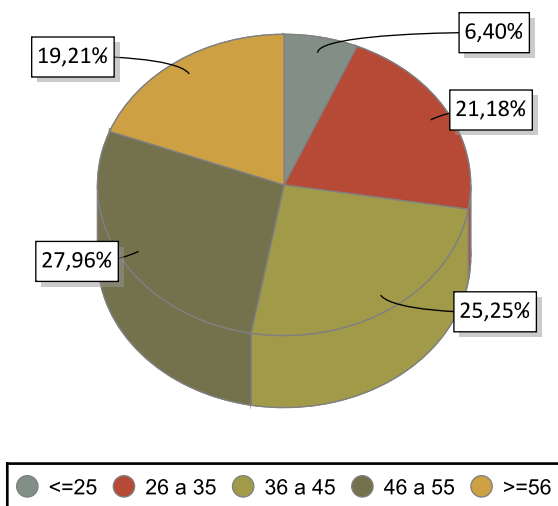

PARO REXISTRADO POR NIVEL FORMATIVO 2014

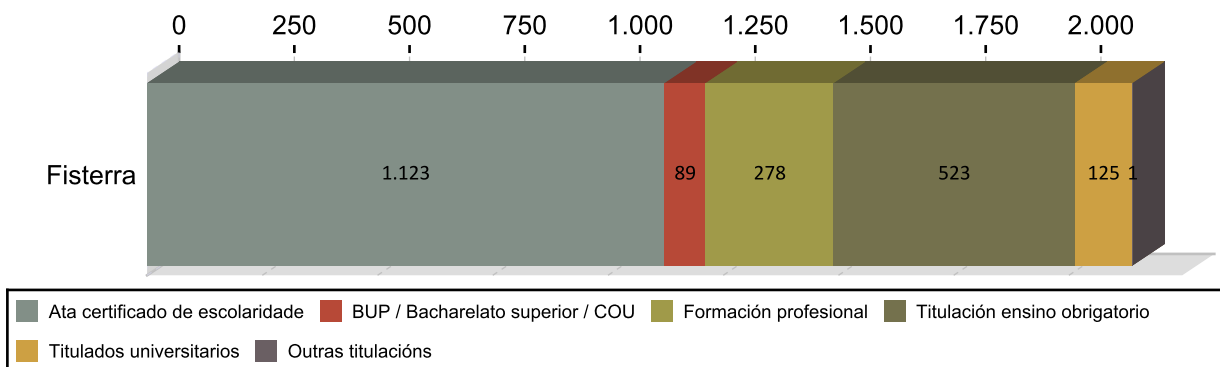

ANTIGÜIDADE NA DEMANDA 2014

	Homes	% H.	Mulleres	% M.	Total	% T.
<= 1 mes	148	15,16	121	12,58	269	12,58
de 1 a 3 meses	189	19,36	186	17,53	375	17,53
de 3 a 6 meses	133	13,63	178	14,54	311	14,54
de 6 a 12 meses	125	12,81	152	12,95	277	12,95
de 12 a 24 meses	115	11,78	171	13,37	286	13,37
máis de 24 meses	266	27,25	355	29,03	621	29,03
Total	976	100	1.163	100	2.139	100

PARO R. POR SECTORES 2014

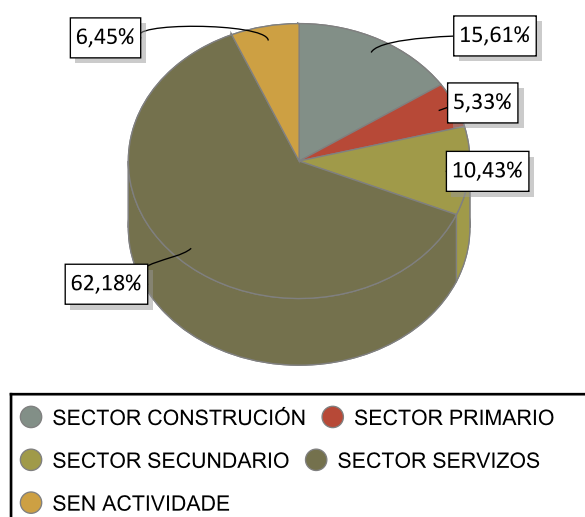

VARIACIÓN PORCENTUAL 2014-2013

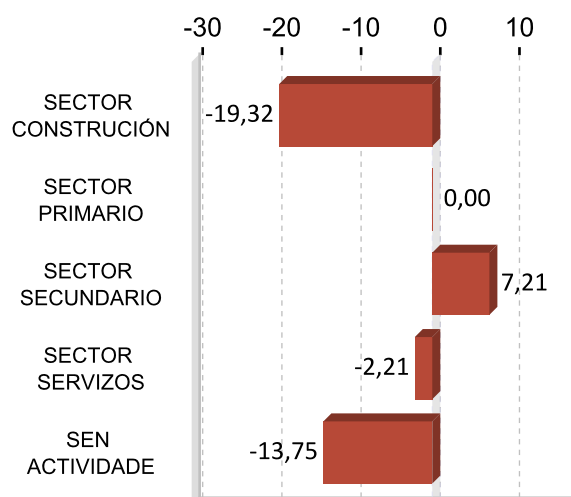

ACTIVIDADES ECONÓMICAS CON MAIOR PORCENTAXE DE PARO REXISTRADO 2014

ACTIVIDADE ECONÓMICA	Fisterra	%
Administración pública e defensa; Seguridade Social obrigatoria	411	19,21
Servizos de comidas e bebidas	253	11,83
Construcción de edificios	162	7,57
Comercio ao retalho, salvo de vehículos de motor e motocicletas	155	7,25
Actividades de construción especializada	148	6,92
Sen emprego anterior	138	6,45
Servizos de aloxamento	76	3,55
Pesca e acuicultura	72	3,37
Confección de roupa de vestir	55	2,57
Comercio por xunto e intermediarios do comercio, salvo de vehículos de motor e motocicletas	50	2,34

OCUPACIÓNS MÁIS DEMANDADAS. TOTAL XERAL E SEXO 2014

OCUPACIÓN	Total	%
PEÓNS DE OBRAS PUBLICAS, EN XERAL	758	8,32
PERSOAL DE LIMPEZA OU LIMPADOR , EN XERAL	703	7,71
PEÓNS FORESTAIS	576	6,32
MOZOS DE RECOLLIDA DE LIXOS-VERTEDOIRO	527	5,78
DEPENDENTES DE COMERCIO, EN XERAL	392	4,30
PEÓNS DA CONSTRUCCIÓN DE EDIFICIOS	272	2,98
ALBANEIS	252	2,77
PINCHES DE COCIÑA	237	2,60
CAMAREIROS, EN XERAL	213	2,34
EMPREGADOS ADMINISTRATIVOS, EN XERAL	181	1,99

OCUPACIÓN	Homes	%
PEÓNS DE OBRAS PUBLICAS, EN XERAL	431	10,83
PEÓNS FORESTAIS	297	7,46
PEÓNS DA CONSTRUCCIÓN DE EDIFICIOS	246	6,18
ALBANEIS	246	6,18
MOZOS DE RECOLLIDA DE LIXOS-VERTEDOIRO	226	5,68

OCUPACIÓN	Mulleres	%
PERSOAL DE LIMPEZA OU LIMPADOR , EN XERAL	608	11,84
DEPENDENTES DE COMERCIO, EN XERAL	369	7,19
PEÓNS DE OBRAS PUBLICAS, EN XERAL	327	6,37
MOZOS DE RECOLLIDA DE LIXOS-VERTEDOIRO	301	5,86
PEÓNS FORESTAIS	279	5,43

Nota: Un mesmo parado pode solicitar ata seis ocupacións distintas nas que desexa traballar, nesta táboa téñense en conta todas as ocupacións demandadas polos parados.

4. AFILIACIÓNS Á SEGURIDADE SOCIAL

AFILIACIÓNS FISTERRA 2014

	Total	Variación
Fisterra	5.232	-0,40

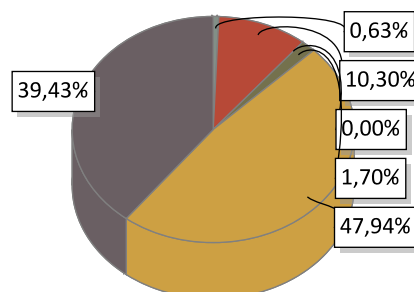

AGRARIO: 33	MAR: 539	CARBON: 0	HOGAR: 89
GENERAL: 2.508	AUTONOMOS: 2.063		

EVOLUCIÓN ANUAL DA AFILIACIÓN DE TRABALLADORES

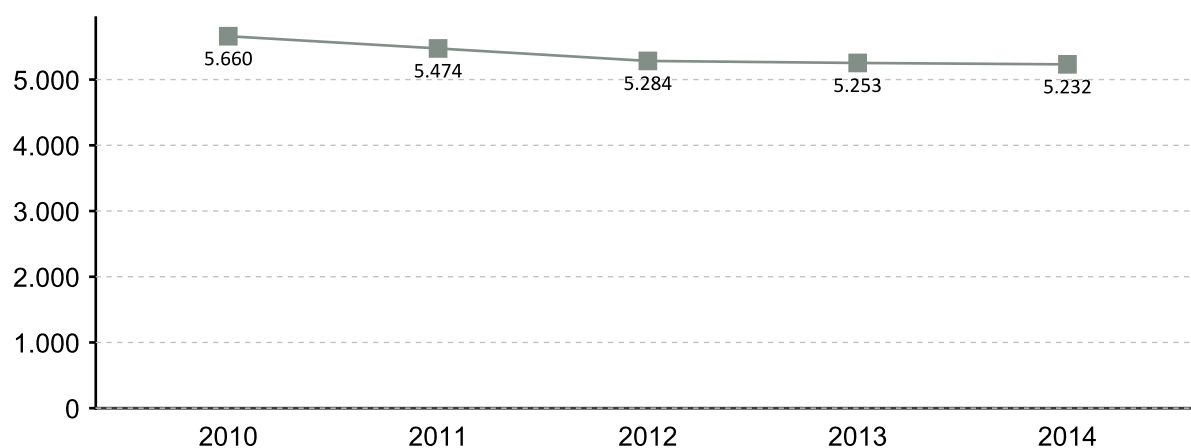

EVOLUCIÓN MENSUAL DAS AFILIACIÓNS. 2014

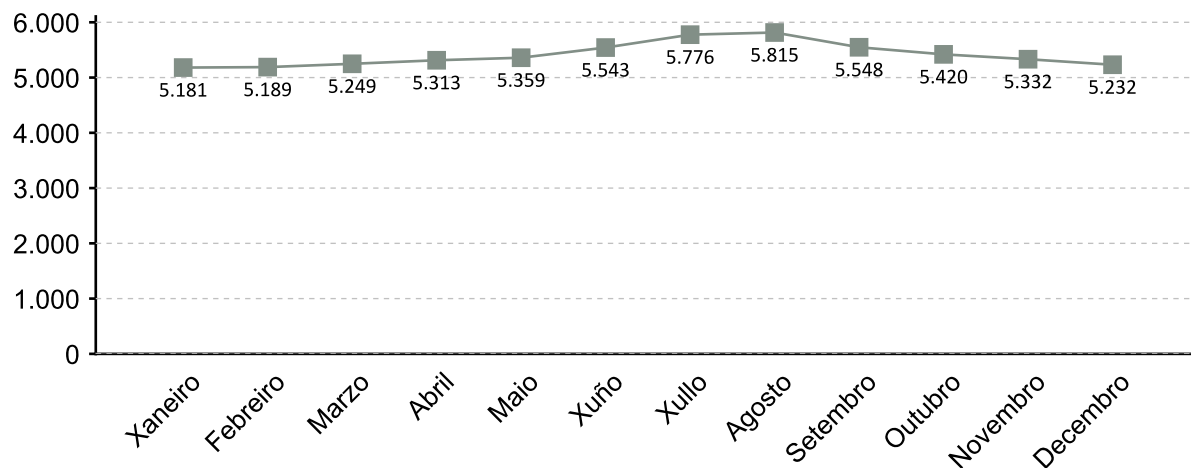

A fonte estatística utilizada para a elaboración deste apartado é a Tesouraría Xeral da Seguridade Social. Datos de afiliacións rexistradas a último día do ano. Para o gráfico de evolución tómase de referencia o último día do mes

AFILIACIÓN POR SECTOR 2014

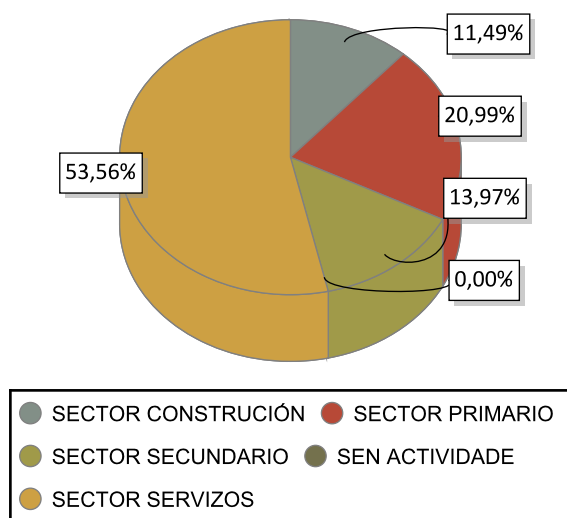

VARIACIÓN PORCENTUAL 2014-2013

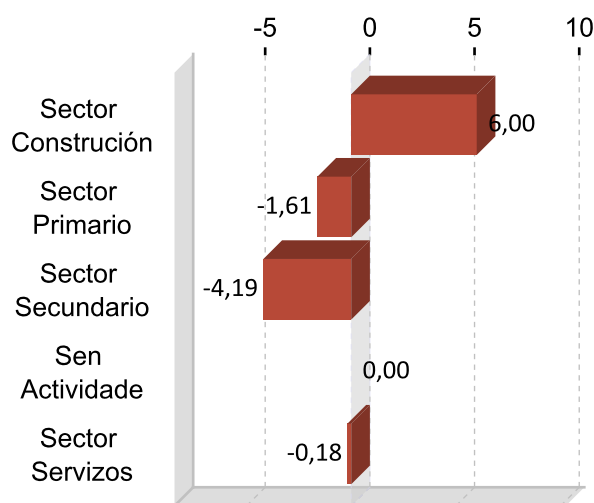

DEZ ACTIVIDADES ECONÓMICAS CON MAIOR PORCENTAXE DE AFILIACIÓN 2014

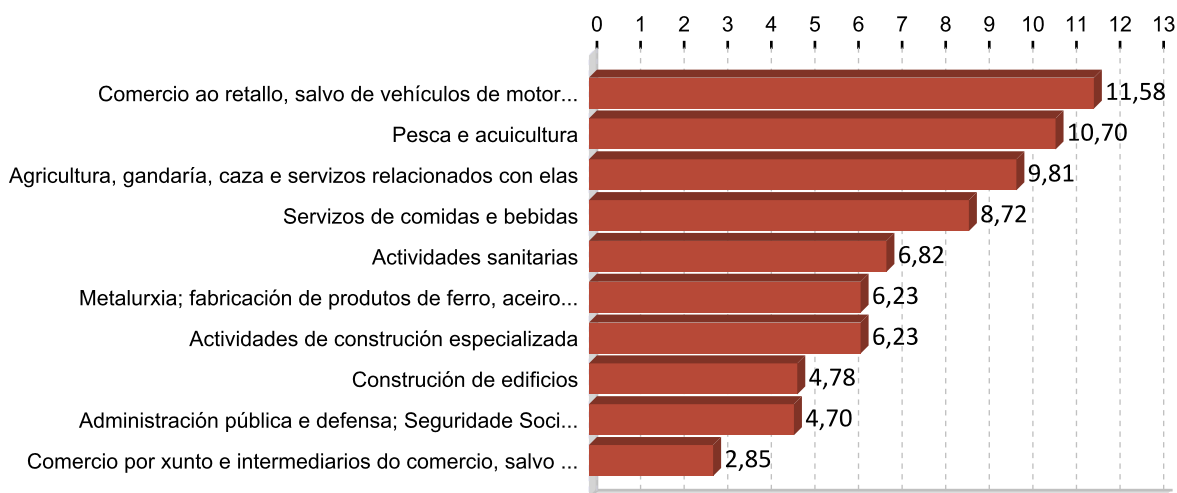

5. PERFIL DAS PERSOAS DEMANDANTES E CONTRATADAS EN FISTERRA 2014

Paro

Sexo: muller

Idade: 46 a 55

Nivel formativo:
ata certificado de escolaridade

Antigüidade na demanda:
máis de 24 meses

Actividade económica de procedencia:
administración pública e defensa;
seguridade social obrigatoria

Ocupación máis demandada:
peóns de obras publicas, en xeral

Contratos

Sexo: home

Idade: 26 a 35

Nivel formativo:
titulación ensino obrigatorio

Tipoloxía: temporal

Actividade económica:
servizos de comidas e bebidas

Ocupación:
camareiros asalariados

Nota: O perfil está elaborado co resultado dos valores máximos obtidos dentro de cada variable.

FICHAS COMARCAIS DO MERCADO LABORAL GALEGO

Muros

Provincia: A Coruña



2015

CONTIDO

1. Datos de poboación
2. Contratación
3. Paro rexistrado
4. Afiliacións á Seguridade Social
5. Perfil das persoas demandantes e contratadas

XUNTA DE GALICIA

1. DATOS DE POBOACIÓN

HABITANTES

	2014	2013	% Variación 2014/2013
Carnota	4.376	4.504	-2,84
Muros	9.117	9.281	-1,77
Muros	13.493	13.785	-2,12

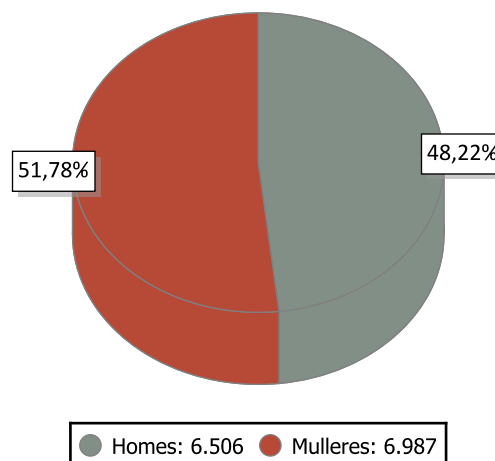

INDICADORES DE POBOACIÓN 2013

	Idade media			Índice de recambio de poboación activa	Índice de envellecemento
	Homes	Mulleres	Total		
Muros	47,6	51,8	49,8	202,7	248,3

POBOACIÓN ESTRANXEIRA E MOVEMENTOS MIGRATORIOS

	2014			2013			Saldo migratorio
	Poboación estranxeira	% de poboación estranxeira sobre o total da poboación	Emigración interna	Emigración externa	Inmigración interna	Inmigración externa	
Muros	104	0,77	214	153	143	116	-108

DEFINICIÓNS

Idade media no 1 de xaneiro

Media aritmética das idades dos individuos que compoñen unha poboación.

Índice de recambio da poboación en idade activa

Relación entre a poboación entre 60 e 64 anos e a poboación entre 15 e 19 anos. Mide a capacidade dunha poboación para substituír os individuos que se van xubilando.

Índice de envellecemento

Relación entre a poboación maior de 64 anos e a poboación menor de 20 anos.

Emigración

Para un ámbito xeográfico determinado é aquela migración que ten orixe nese ámbito e destino fóra deste ámbito. Fálase de emigración interna cando o destino é outro concello de Galicia e emigración externa cando o destino é outro concello do resto de España ou o estranxeiro.

Inmigración

Para un ámbito xeográfico determinado é aquela migración con destino neste ámbito e orixe fóra deste. Fálase de inmigración interna cando a orixe é outro concello de Galicia e inmigración externa cando a orixe é outro concello de España ou o estranxeiro.

Saldo migratorio

Para cada ámbito territorial, é a diferenza entre o número de inmigracións e o número de emigracións. Se é positivo indica que as entradas de poboación superan as saídas e se é negativo o contrario.

2. CONTRATACIÓN ¹

CONTRATOS MUROS 2014

	Homes	Mulleres	Total	Variación 2014/13
Muros	1.166	1.319	2.485	0,98

EVOLUCIÓN ANUAL DA CONTRATACIÓN

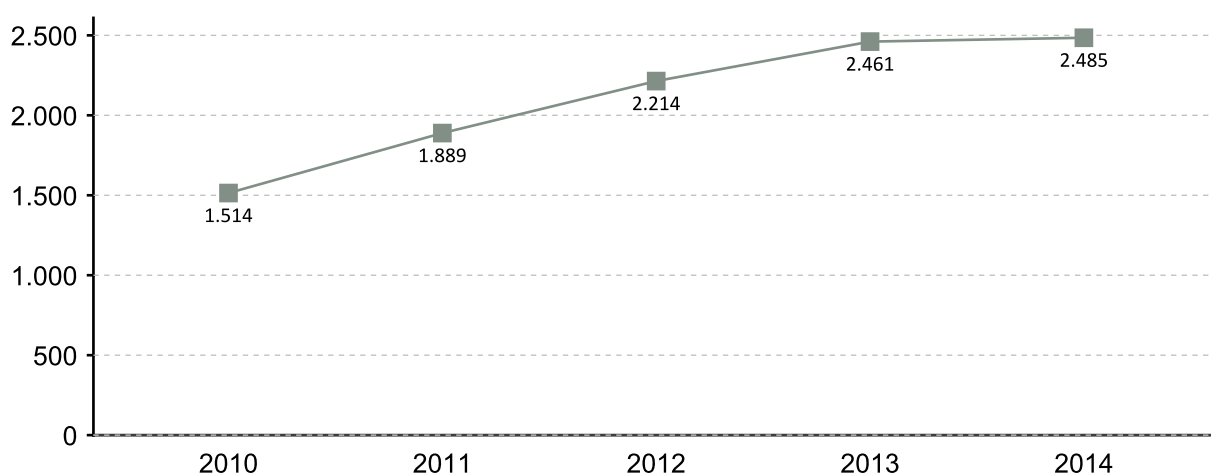

EVOLUCIÓN MENSUAL DA CONTRATACIÓN 2014

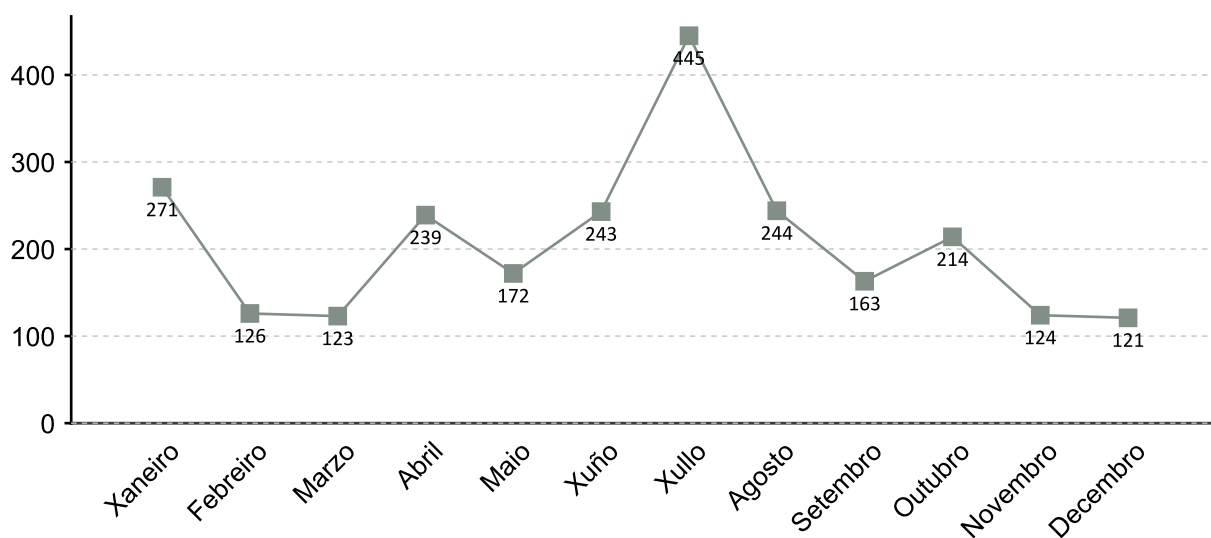

1. A fonte estatística utilizada para a elaboración dos seguintes apartados é a do Servizo Público de Emprego de Galicia

CONTRATACIÓN POR SEXO 2014

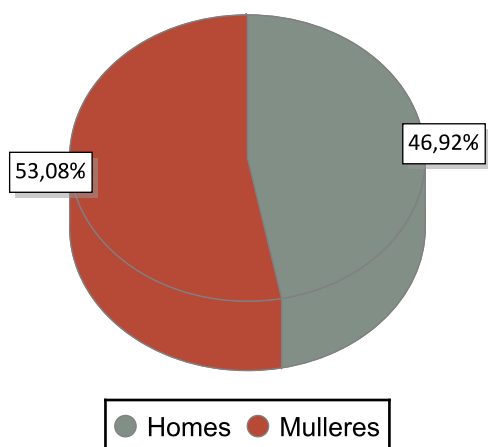

VARIACIÓN PORCENTUAL 2014-2013

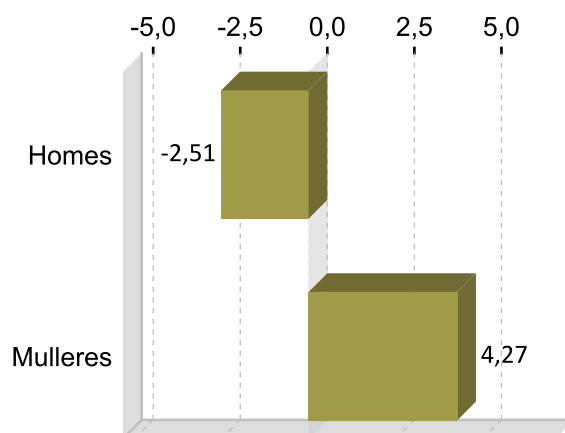

CONTRATACIÓN POR IDADE 2014

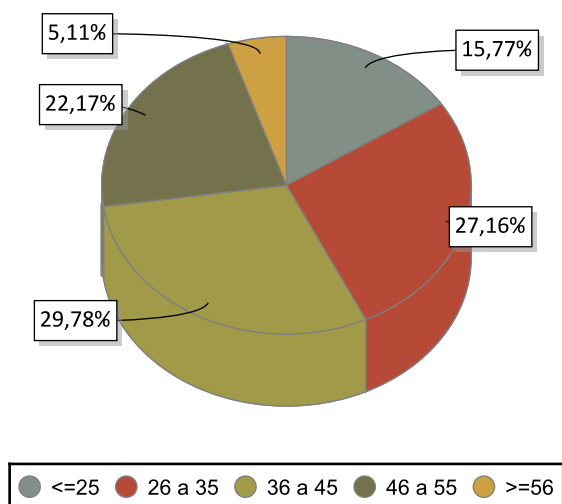

VARIACIÓN PORCENTUAL 2014-2013

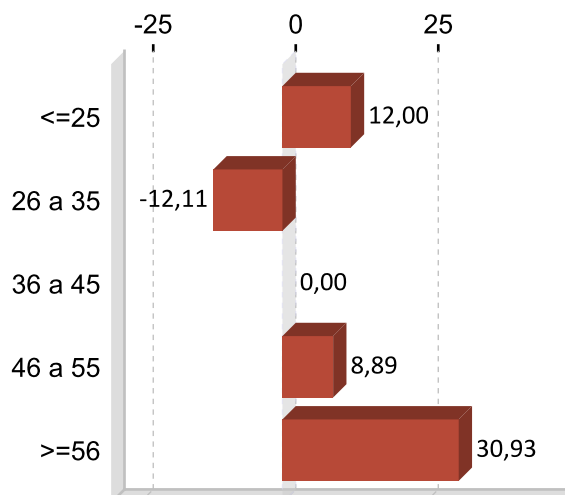

CONTRATACIÓN POR NIVEL FORMATIVO 2014

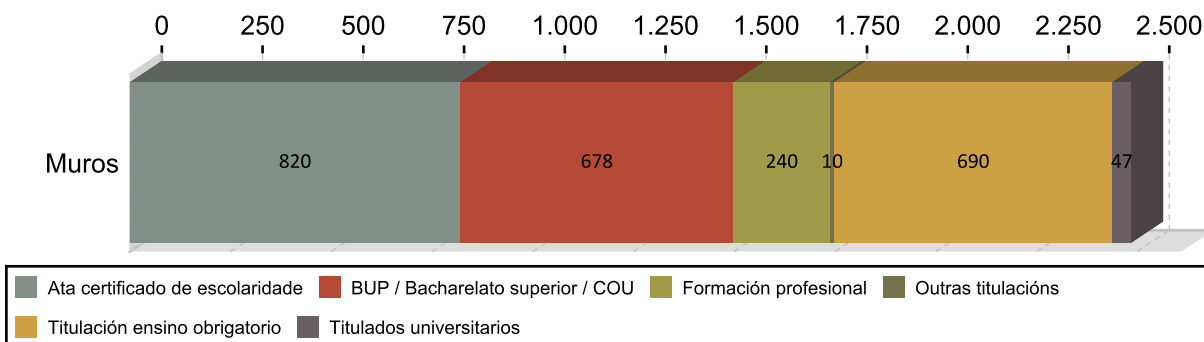

CONTRATACIÓN POR TIPOLOXÍA E PORCENTAXE 2014

Tipo de contrato	Muros	Porcentaxe
Indefinido	223	8,97
Indefinido tempo parcial	23	0,93
Outros	19	0,76
Prácticas/Formación	33	1,33
Temporal	1.654	66,56
Temporal tempo parcial	533	21,45
Total	2.485	100

PORCENTAXE DE CONTRATACIÓN INDEFINIDA E RESTANTE POR SEXO 2014

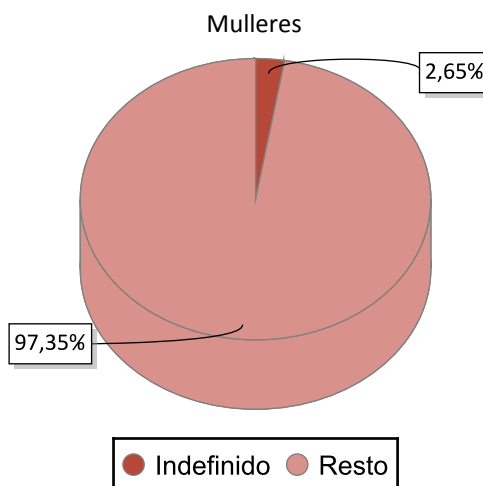
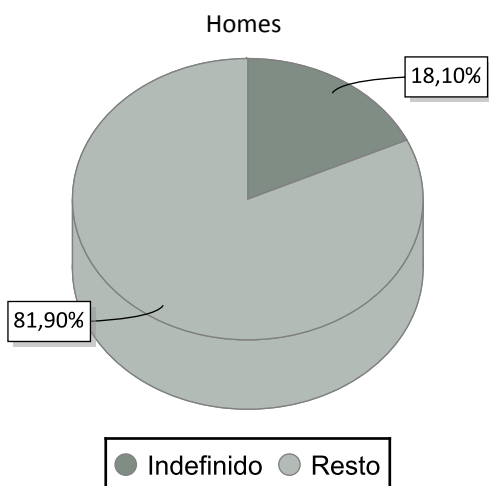

CONTRATACIÓN NOS GRANDES SECTORES DE ACTIVIDADE E SEXO 2014

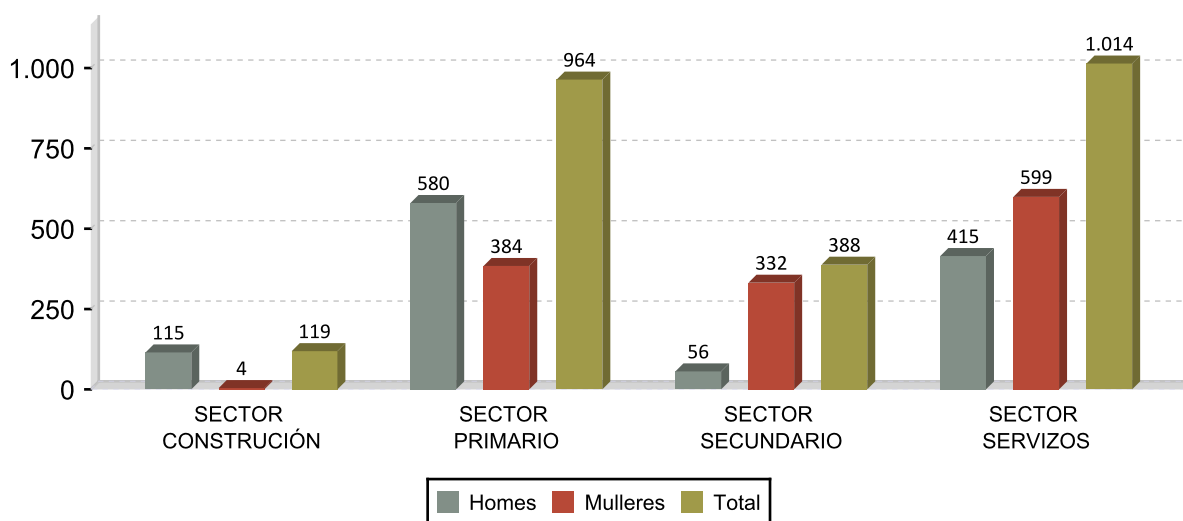

DEZ ACTIVIDADES ECONÓMICAS CON MAIOR PORCENTAXE DE CONTRATOS 2014

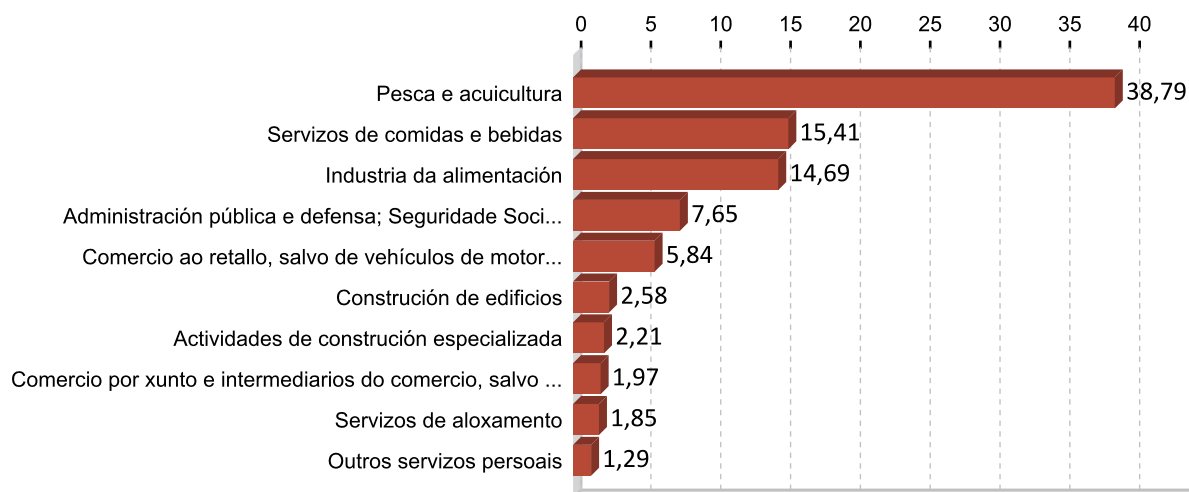

OCUPACIÓNS CON MAIOR NÚMERO DE CONTRATOS E SEXO 2014

OCUPACIÓN	Total	%
PEÓNS AGROPECUARIOS	518	20,85
TRABALLADORES DAS INDUSTRIAS DO PEIXE	315	12,68
CAMAREIROS ASALARIADOS	283	11,39
PESCADORES DE AUGAS COSTEIRAS E AUGAS DOCES	136	5,47
PESCADORES DE ALTURA	120	4,83
VENDEDORES EN TENDAS E ALMACÉNS	118	4,75
COCIÑEIROS ASALARIADOS	83	3,34
MARIÑEIROS DE PONTE, MARIÑEIROS DE MÁQUINAS E AFÍNS	54	2,17
PEÓNS DA ACUICULTURA	53	2,13
ALBANEIS	52	2,09

OCUPACIÓN	Homes	%
PEÓNS AGROPECUARIOS	182	15,61
CAMAREIROS ASALARIADOS	165	14,15
PESCADORES DE AUGAS COSTEIRAS E AUGAS DOCES	132	11,32
PESCADORES DE ALTURA	120	10,29
ALBANEIS	52	4,46

OCUPACIÓN	Mulleres	%
PEÓNS AGROPECUARIOS	336	25,47
TRABALLADORES DAS INDUSTRIAS DO PEIXE	293	22,21
CAMAREIROS ASALARIADOS	118	8,95
VENDEDORES EN TENDAS E ALMACÉNS	108	8,19
COCIÑEIROS ASALARIADOS	62	4,70

3. PARO REXISTRADO ¹

PARO REXISTRADO MUROS 2014

	Homes	Mulleres	Total	Variación 2014/13
Muros	514	539	1.053	-6,98

EVOLUCIÓN ANUAL DO PARO REXISTRADO

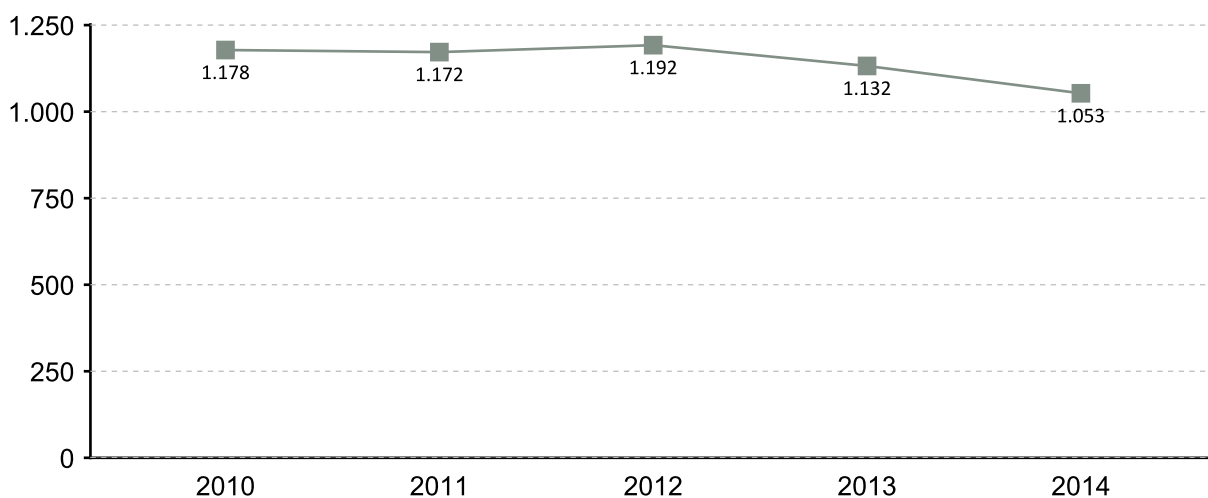

EVOLUCIÓN MENSUAL DO PARO REXISTRADO 2014

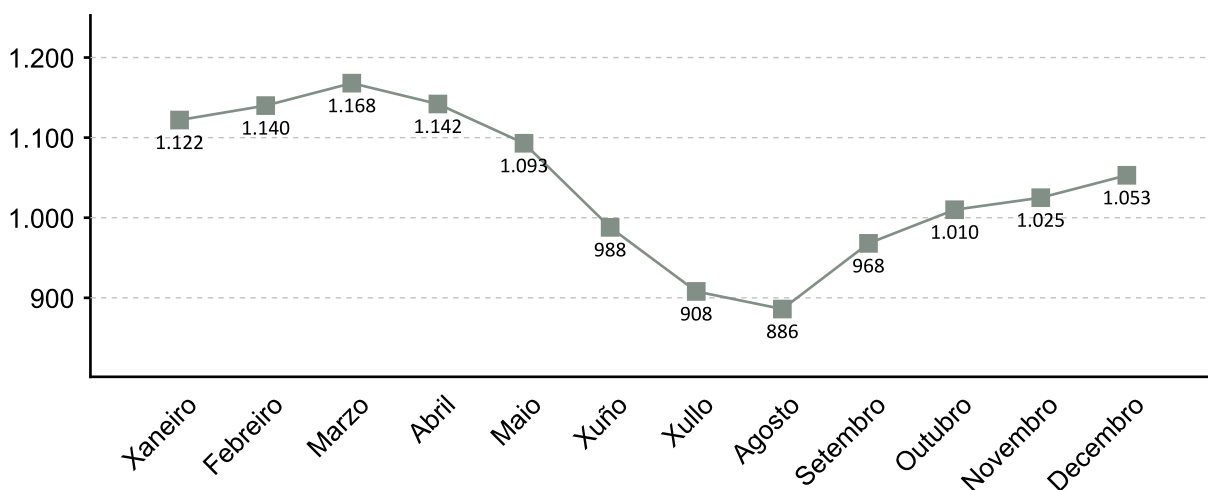

1. A fonte estatística utilizada para a elaboración dos seguintes apartados é a do Servizo Público de Emprego de Galicia

PARO REXISTRADO POR SEXO 2014 VARIACIÓN PORCENTUAL 2014-2013

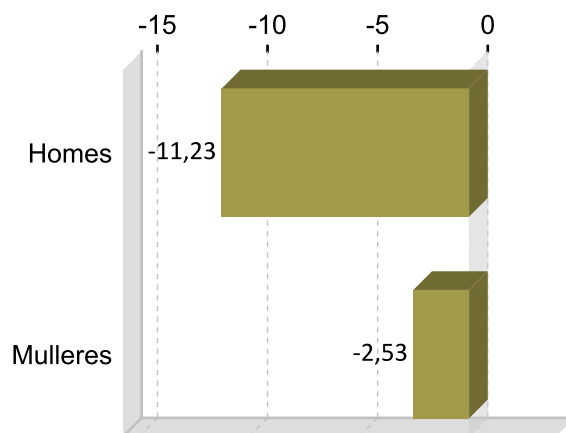
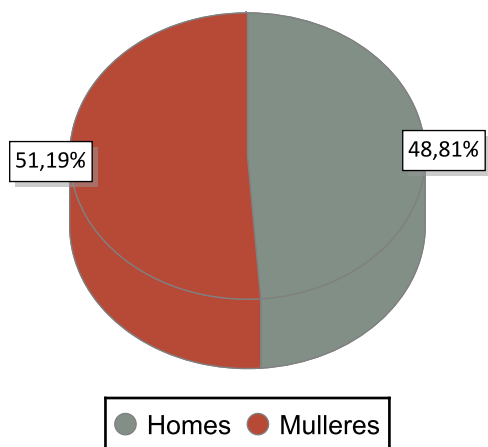

PARO REXISTRADO POR IDADE 2014 VARIACIÓN PORCENTUAL 2014-2013

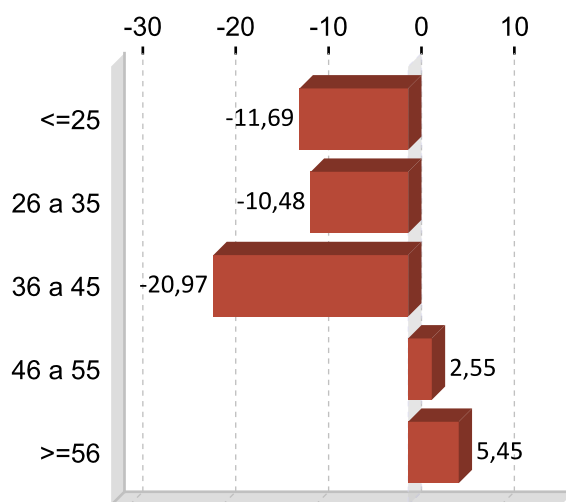
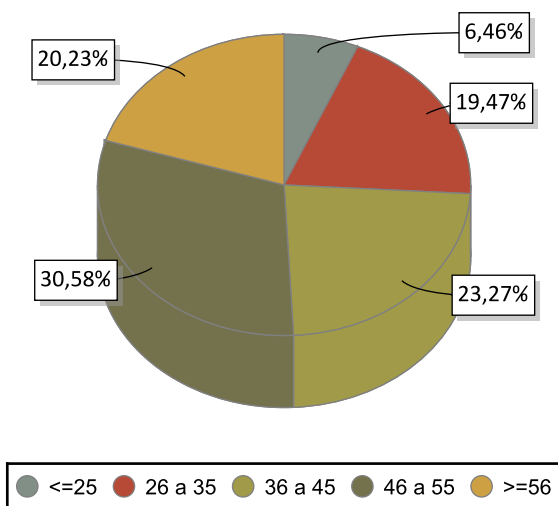

PARO REXISTRADO POR NIVEL FORMATIVO 2014

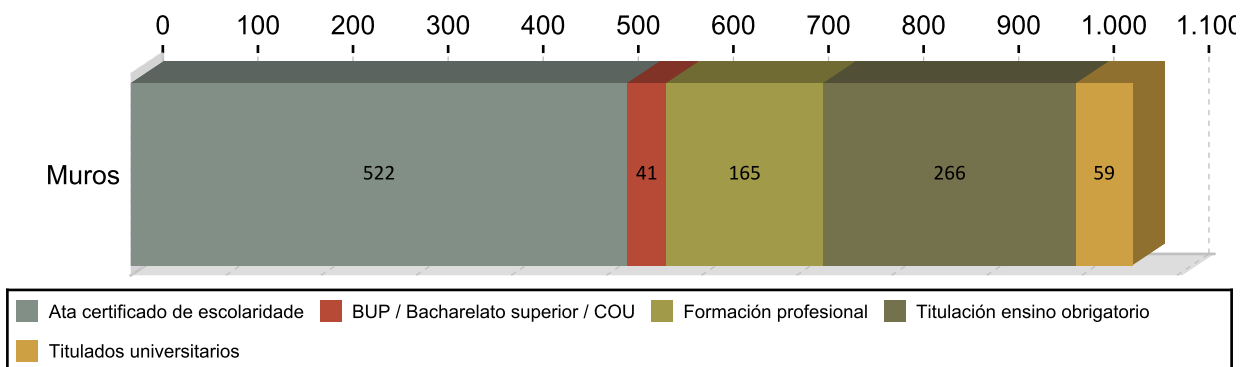

ANTIGÜIDADE NA DEMANDA 2014

	Homes	% H.	Mulleres	% M.	Total	% T.
<= 1 mes	65	12,65	67	12,54	132	12,54
de 1 a 3 meses	88	17,12	72	15,19	160	15,19
de 3 a 6 meses	75	14,59	106	17,19	181	17,19
de 6 a 12 meses	61	11,87	75	12,92	136	12,92
de 12 a 24 meses	74	14,40	83	14,91	157	14,91
máis de 24 meses	151	29,38	136	27,26	287	27,26
Total	514	100	539	100	1.053	100

PARO R. POR SECTORES 2014

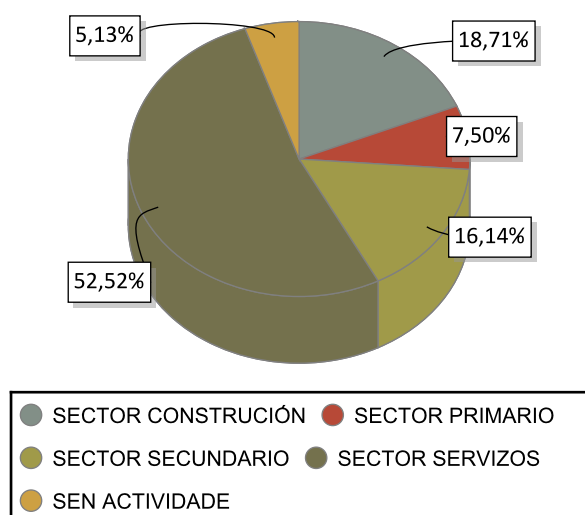

VARIACIÓN PORCENTUAL 2014-2013

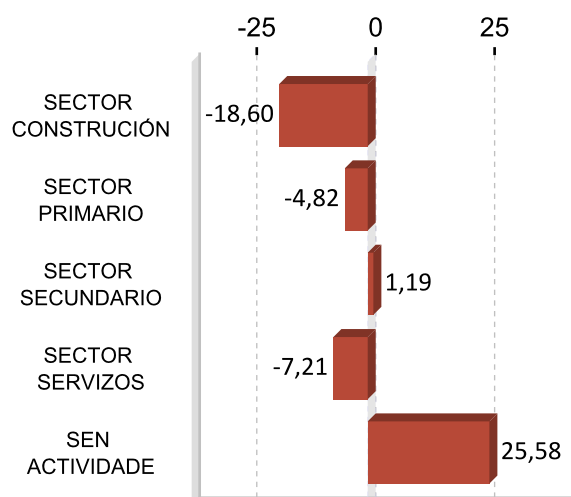

ACTIVIDADES ECONÓMICAS CON MAIOR PORCENTAXE DE PARO REXISTRADO 2014

ACTIVIDADE ECONÓMICA	Muros	%
Administración pública e defensa; Seguridade Social obrigatoria	144	13,68
Actividades de construción especializada	109	10,35
Industria da alimentación	104	9,88
Servizos de comidas e bebidas	101	9,59
Construción de edificios	82	7,79
Comercio ao retalho, salvo de vehículos de motor e motocicletas	78	7,41
Sen emprego anterior	54	5,13
Pesca e acuicultura	54	5,13
Transporte marítimo e por vías navegables interiores	27	2,56
Servizos de aloxamento	25	2,37

OCUPACIÓNS MÁIS DEMANDADAS. TOTAL XERAL E SEXO 2014

OCUPACIÓN	Total	%
PEÓNS DE OBRAS PUBLICAS, EN XERAL	405	8,92
PEÓNS FORESTAIS	364	8,02
PERSONAL DE LIMPEZA OU LIMPADOR , EN XERAL	307	6,76
MOZOS DE RECOLLIDA DE LIXOS-VERTEDOIRO	291	6,41
ALBANEIS	148	3,26
DEPENDENTES DE COMERCIO, EN XERAL	136	3,00
PEÓNS DA CONSTRUCCIÓN DE EDIFICIOS	129	2,84
PINCHES DE COCIÑA	104	2,29
LIMPADORES-PREPARADORES DE PEIXE PARA CONSERVAS	99	2,18
TRABALLADORES NA PREPARACIÓN DE PEIXE PARA CONSERVAS	95	2,09

OCUPACIÓN	Homes	%
PEÓNS DE OBRAS PUBLICAS, EN XERAL	223	10,53
PEÓNS FORESTAIS	179	8,45
ALBANEIS	144	6,80
PEÓNS DA CONSTRUCCIÓN DE EDIFICIOS	123	5,81
MOZOS DE RECOLLIDA DE LIXOS-VERTEDOIRO	119	5,62

OCUPACIÓN	Mulleres	%
PERSONAL DE LIMPEZA OU LIMPADOR , EN XERAL	248	10,24
PEÓNS FORESTAIS	185	7,64
PEÓNS DE OBRAS PUBLICAS, EN XERAL	182	7,51
MOZOS DE RECOLLIDA DE LIXOS-VERTEDOIRO	172	7,10
DEPENDENTES DE COMERCIO, EN XERAL	127	5,24

Nota: Un mesmo parado pode solicitar ata seis ocupacións distintas nas que desexa traballar, nesta táboa téñense en conta todas as ocupacións demandadas polos parados.

4. AFILIACIÓNS Á SEGURIDADE SOCIAL

AFILIACIÓNS MUROS 2014

	Total	Variación
Muros	2.170	-1,00

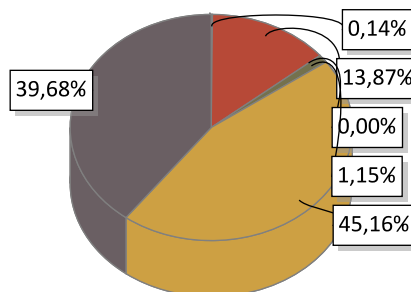

AGRARIO: 3	MAR: 301	CARBON: 0	HOGAR: 25
GENERAL: 980	AUTONOMOS: 861		

EVOLUCIÓN ANUAL DA AFILIACIÓN DE TRABALLADORES

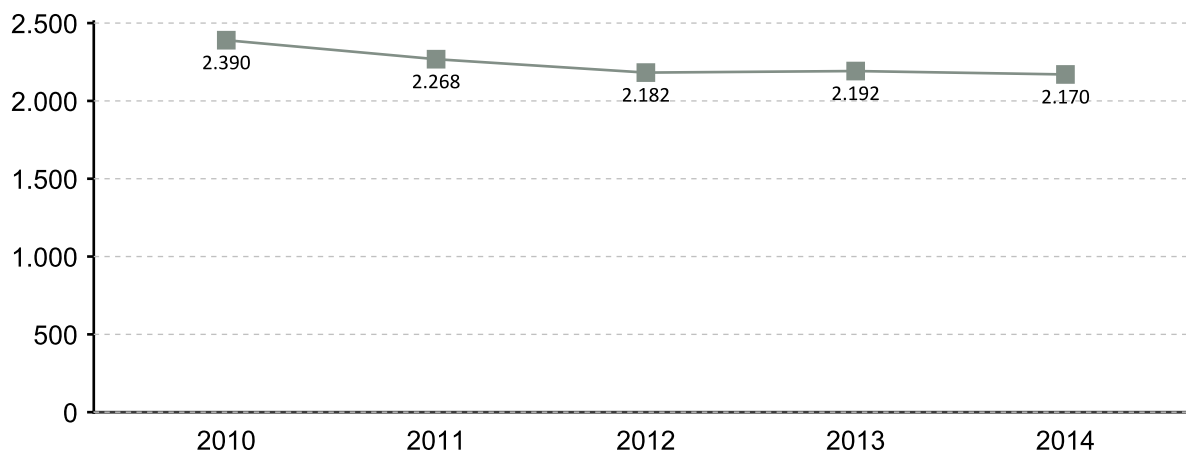

EVOLUCIÓN MENSUAL DAS AFILIACIÓN. 2014

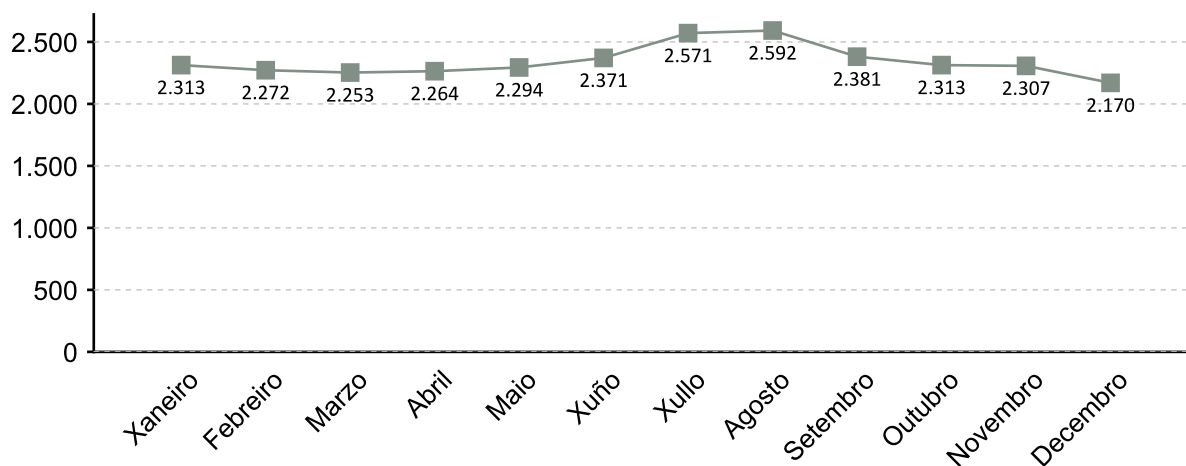

A fonte estatística utilizada para a elaboración deste apartado é a Tesouraría Xeral da Seguridade Social. Datos de afiliacións rexistradas a último día do ano. Para o gráfico de evolución tómase de referencia o último día do mes

AFILIACIÓNS POR SECTOR 2014

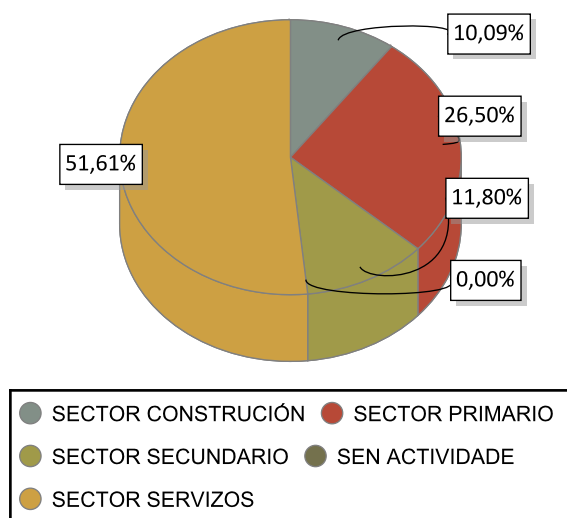

VARIACIÓN PORCENTUAL 2014-2013

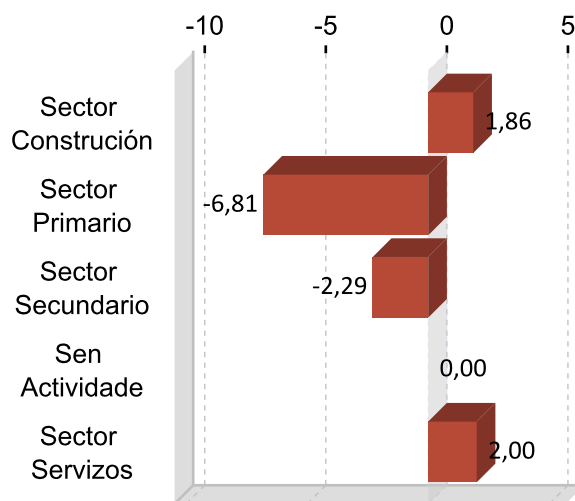

DEZ ACTIVIDADES ECONÓMICAS CON MAIOR PORCENTAXE DE AFILIACIÓN 2014

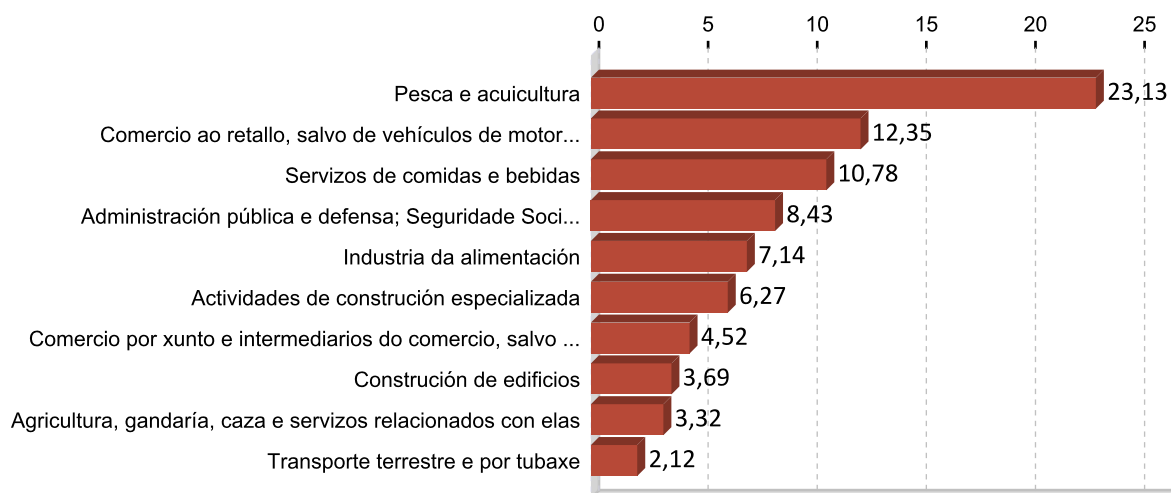

5. PERFIL DAS PERSOAS DEMANDANTES E CONTRATADAS EN MUROS 2014

Paro

Sexo: muller

Idade: 46 a 55

Nivel formativo:
ata certificado de escolaridade

Antigüidade na demanda:
máis de 24 meses

Actividade económica de procedencia:
administración pública e defensa;
seguridade social obrigatoria

Ocupación máis demandada:
peóns de obras publicas, en xeral

Contratos

Sexo: muller

Idade: 36 a 45

Nivel formativo:
ata certificado de escolaridade

Tipoloxía: temporal

Actividade económica:
pesca e acuicultura

Ocupación:
peóns agropecuarios

Nota: O perfil está elaborado co resultado dos valores máximos obtidos dentro de cada variable.

FICHAS COMARCAIS DO MERCADO LABORAL GALEGO

Noia

Provincia: A Coruña



2015

CONTIDO

1. Datos de poboación
2. Contratación
3. Paro rexistrado
4. Afiliacións á Seguridade Social
5. Perfil das persoas demandantes e contratadas

XUNTA DE GALICIA

1. DATOS DE POBOACIÓN

HABITANTES

	2014	2013	% Variación 2014/2013
Lousame	3.513	3.493	0,57
Noia	14.571	14.659	-0,60
Outes	6.804	7.010	-2,94
Porto do Son	9.571	9.613	-0,44
Noia	34.459	34.775	-0,91

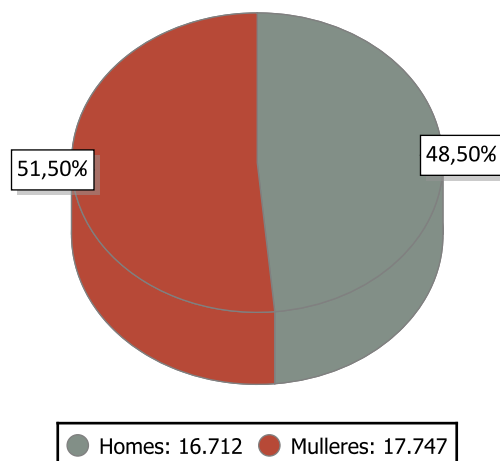

INDICADORES DE POBOACIÓN 2013

	Idade media			Índice de recambio de poboación activa	Índice de envellecemento
	Homes	Mulleres	Total		
Noia	45,3	48,7	47,1	165,3	176,7

POBOACIÓN ESTRANXEIRA E MOVEMENTOS MIGRATORIOS

	2014			2013			Saldo migratorio
	Poboación estranxeira	% de poboación estranxeira sobre o total da poboación	Emigración interna	Emigración externa	Inmigración interna	Inmigración externa	
Noia	468	1,36	719	312	674	263	-94

DEFINICIÓNS

Idade media no 1 de xaneiro

Media aritmética das idades dos individuos que compoñen unha poboación.

Índice de recambio da poboación en idade activa

Relación entre a poboación entre 60 e 64 anos e a poboación entre 15 e 19 anos. Mide a capacidade dunha poboación para substituír os individuos que se van xubilando.

Índice de envellecemento

Relación entre a poboación maior de 64 anos e a poboación menor de 20 anos.

Emigración

Para un ámbito xeográfico determinado é aquela migración que ten orixe nese ámbito e destino fóra deste ámbito. Fálase de emigración interna cando o destino é outro concello de Galicia e emigración externa cando o destino é outro concello do resto de España ou o estranxeiro.

Inmigración

Para un ámbito xeográfico determinado é aquela migración con destino neste ámbito e orixe fóra deste. Fálase de inmigración interna cando a orixe é outro concello de Galicia e inmigración externa cando a orixe é outro concello de España ou o estranxeiro.

Saldo migratorio

Para cada ámbito territorial, é a diferenza entre o número de inmigracións e o número de emigracións. Se é positivo indica que as entradas de poboación superan as saídas e se é negativo o contrario.

2. CONTRATACIÓN ¹

CONTRATOS NOIA 2014

	Homes	Mulleres	Total	Variación 2014/13
Noia	2.966	2.511	5.477	12,74

EVOLUCIÓN ANUAL DA CONTRATACIÓN

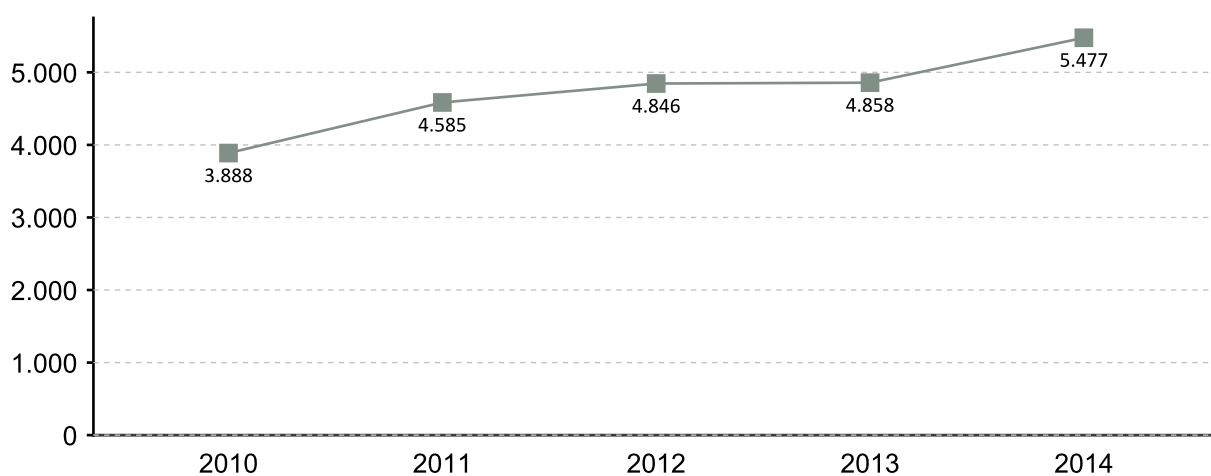

EVOLUCIÓN MENSUAL DA CONTRATACIÓN 2014

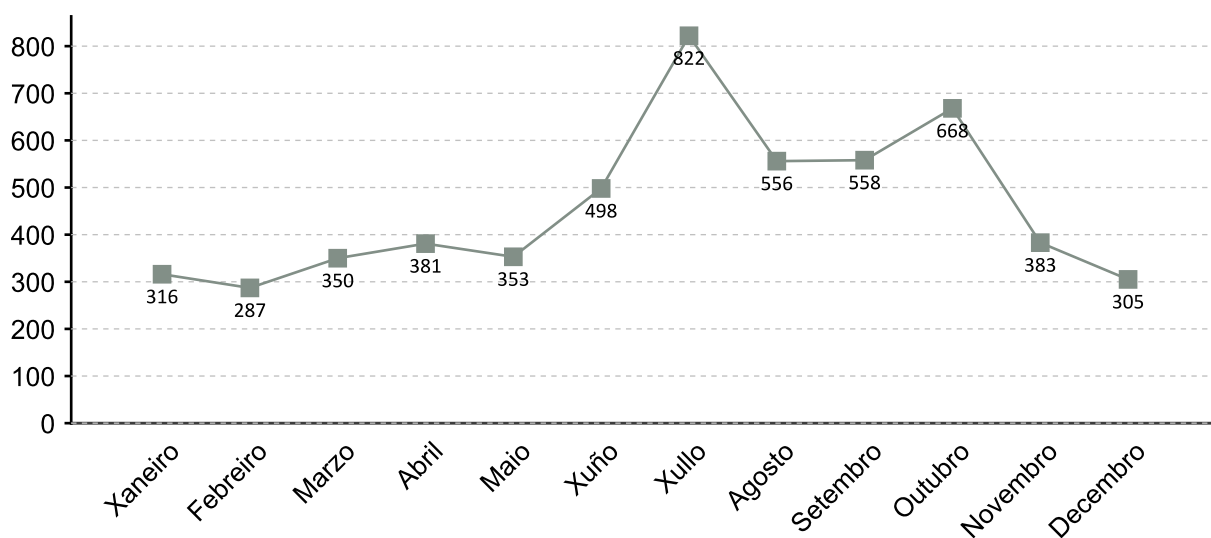

1. A fonte estatística utilizada para a elaboración dos seguintes apartados é a do Servizo Público de Emprego de Galicia

CONTRATACIÓN POR SEXO 2014

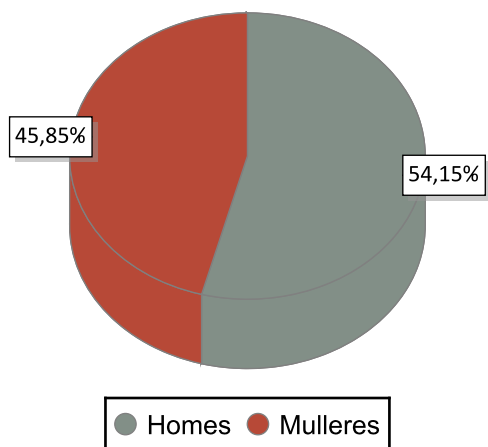

VARIACIÓN PORCENTUAL 2014-2013

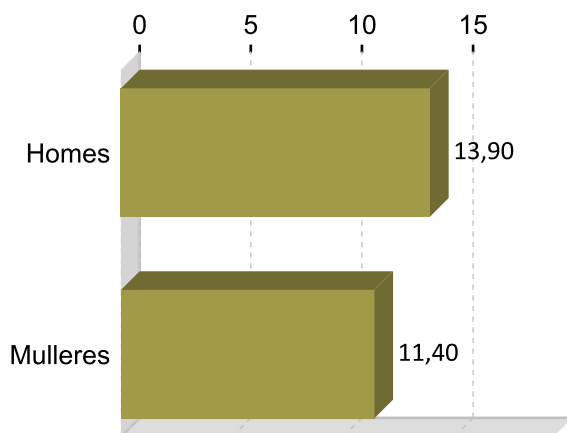

CONTRATACIÓN POR IDADE 2014

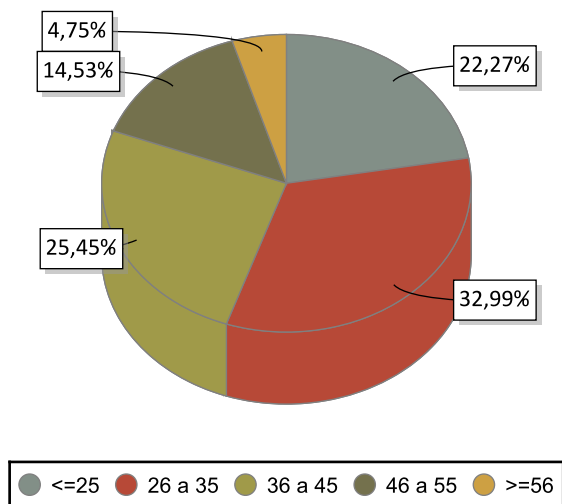

VARIACIÓN PORCENTUAL 2014-2013

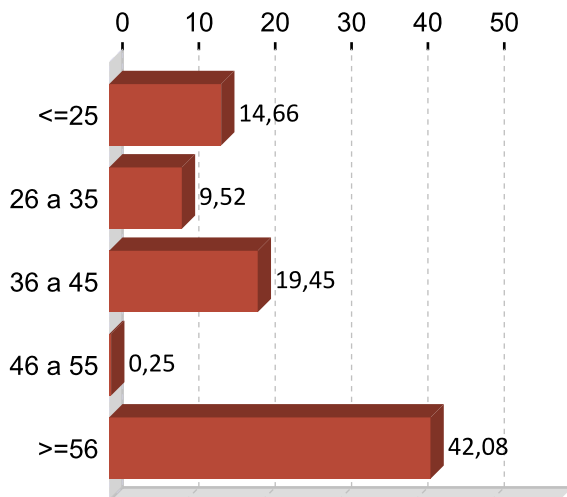

CONTRATACIÓN POR NIVEL FORMATIVO 2014

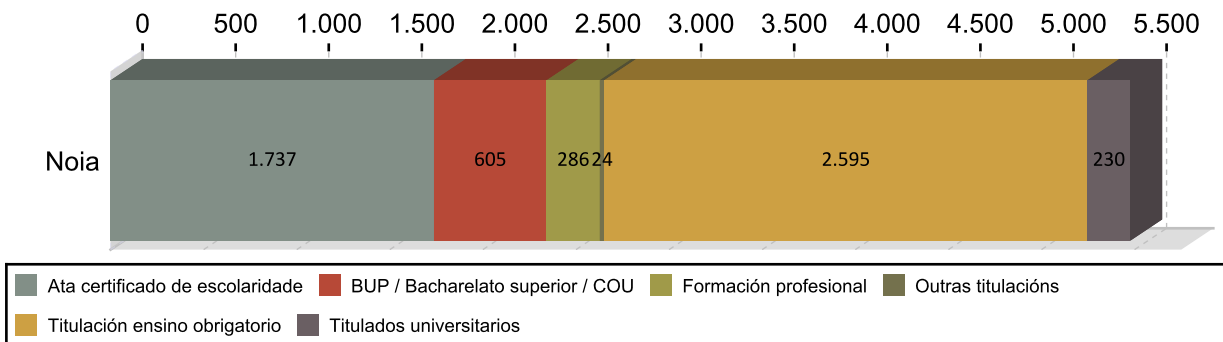

CONTRATACIÓN POR TIPOLOXÍA E PORCENTAXE 2014

Tipo de contrato	Noia	Porcentaxe
Indefinido	657	12,00
Indefinido tempo parcial	132	2,41
Outros	52	0,95
Prácticas/Formación	167	3,05
Temporal	2.591	47,31
Temporal tempo parcial	1.878	34,29
Total	5.477	100

PORCENTAXE DE CONTRATACIÓN INDEFINIDA E RESTANTE POR SEXO 2014

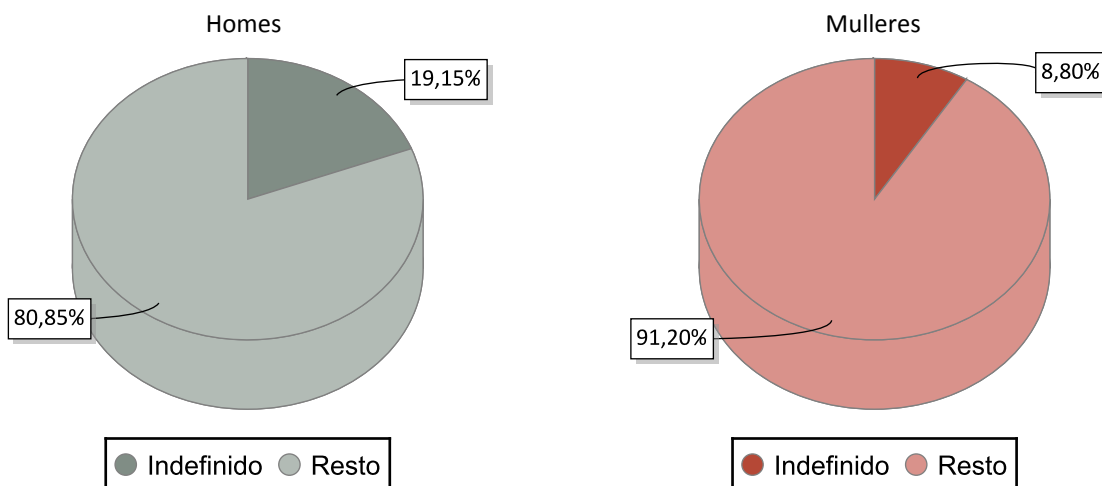

CONTRATACIÓN NOS GRANDES SECTORES DE ACTIVIDADE E SEXO 2014

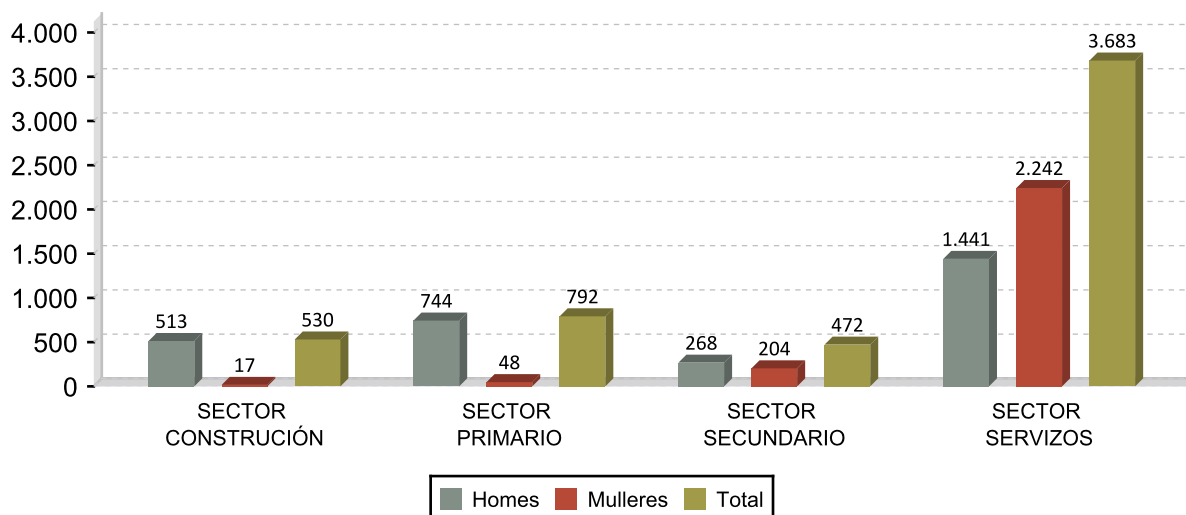

DEZ ACTIVIDADES ECONÓMICAS CON MAIOR PORCENTAXE DE CONTRATOS 2014

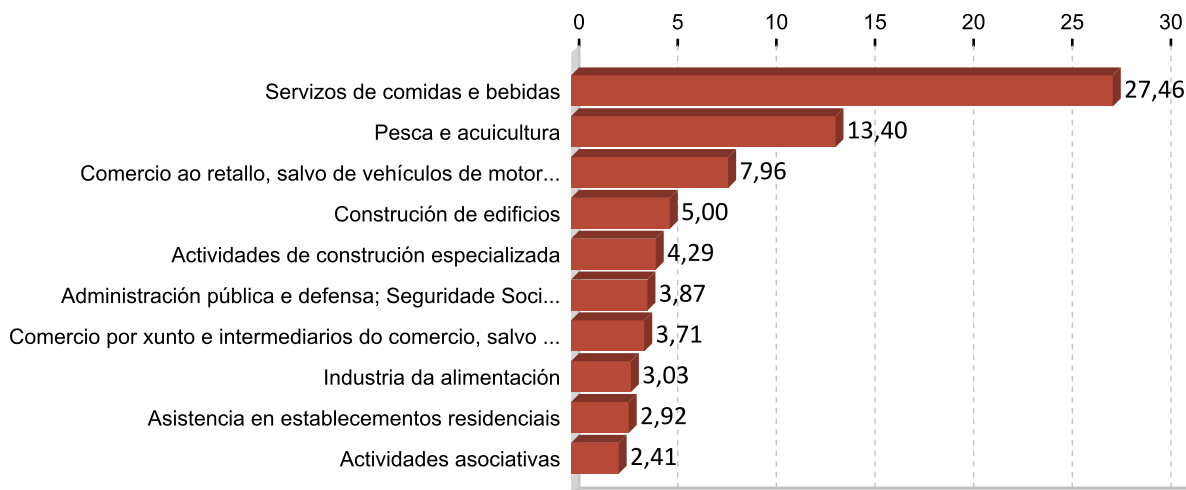

OCUPACIÓN CON MAIOR NÚMERO DE CONTRATOS E SEXO 2014

OCUPACIÓN	Total	%
CAMAREIROS ASALARIADOS	1.106	20,19
VENDEDORES EN TENDAS E ALMACÉNS	399	7,29
MARIÑEIROS DE PONTE, MARIÑEIROS DE MÁQUINAS E AFÍNS	360	6,57
ALBANEIS	320	5,84
PESCADORES DE AUGAS COSTEIRAS E AUGAS DOCES	296	5,40
AXUDANTES DE COCIÑA	249	4,55
MONITORES DE ACTIVIDADES RECREATIVAS E DE ENTRETENIMENTO	205	3,74
PERSOAL DE LIMPEZA DE OFICINAS, HOTEIS E OUTROS ESTABLECEMENTOS	199	3,63
COCIÑEIROS ASALARIADOS	123	2,25
PEÓNS DA PESCA	103	1,88

OCUPACIÓN	Homes	%
CAMAREIROS ASALARIADOS	521	17,57
MARIÑEIROS DE PONTE, MARIÑEIROS DE MÁQUINAS E AFÍNS	347	11,70
ALBANEIS	313	10,55
PESCADORES DE AUGAS COSTEIRAS E AUGAS DOCES	272	9,17
MONITORES DE ACTIVIDADES RECREATIVAS E DE ENTRETENIMENTO	118	3,98

OCUPACIÓN	Mulleres	%
CAMAREIROS ASALARIADOS	585	23,30
VENDEDORES EN TENDAS E ALMACÉNS	332	13,22
AXUDANTES DE COCIÑA	228	9,08
PERSOAL DE LIMPEZA DE OFICINAS, HOTEIS E OUTROS ESTABLECEMENTOS	195	7,77
MONITORES DE ACTIVIDADES RECREATIVAS E DE ENTRETENIMENTO	87	3,46

3. PARO REXISTRADO ¹

PARO REXISTRADO NOIA 2014

	Homes	Mulleres	Total	Variación 2014/13
Noia	1.281	1.338	2.619	-7,85

EVOLUCIÓN ANUAL DO PARO REXISTRADO

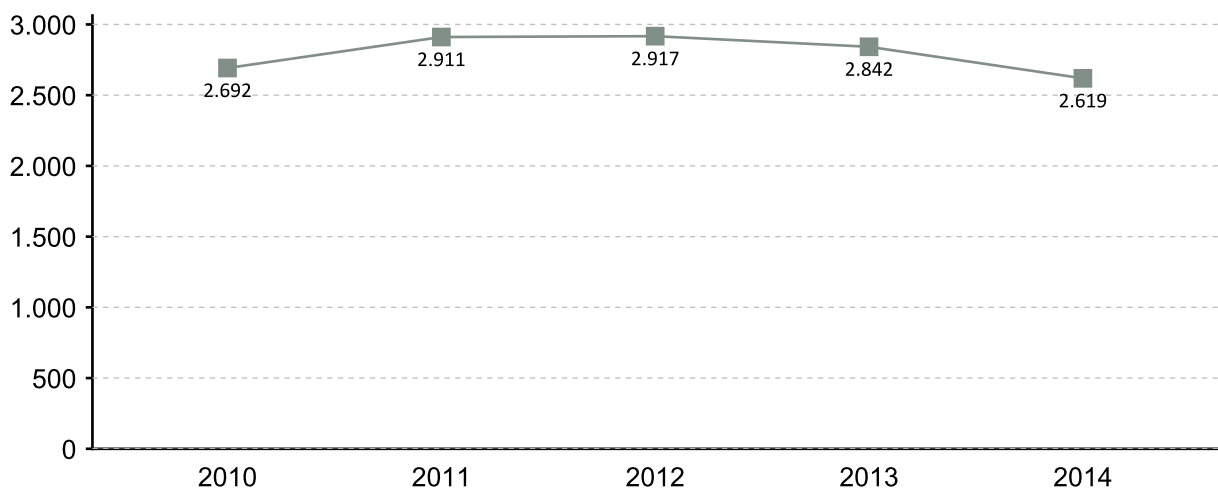

EVOLUCIÓN MENSUAL DO PARO REXISTRADO 2014

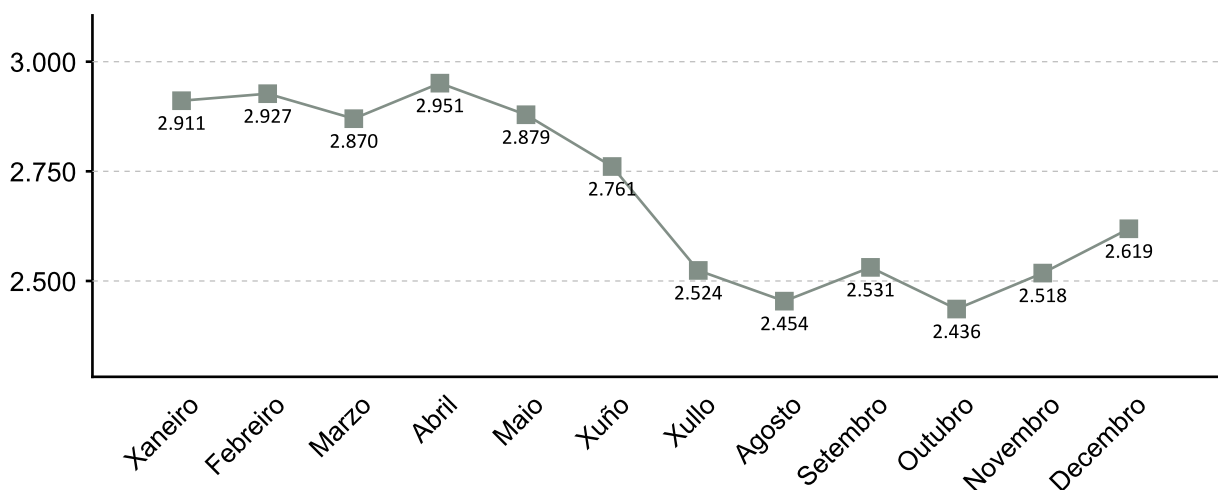

1. A fonte estatística utilizada para a elaboración dos seguintes apartados é a do Servizo Público de Emprego de Galicia

PARO REXISTRADO POR SEXO 2014 VARIACIÓN PORCENTUAL 2014-2013

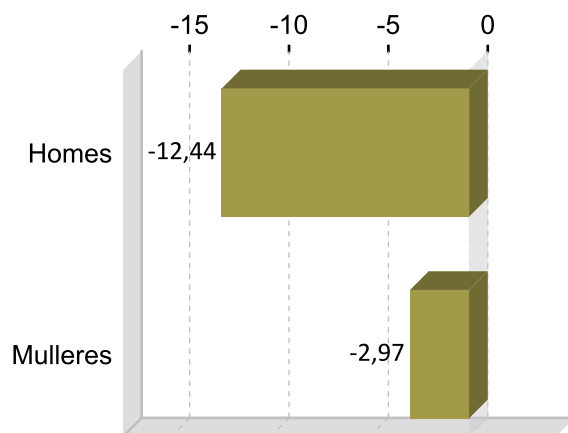
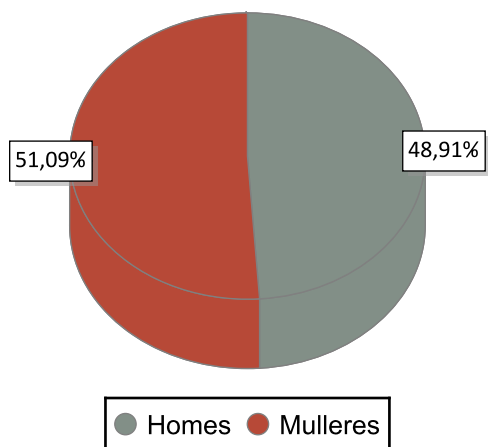

PARO REXISTRADO POR IDADE 2014 VARIACIÓN PORCENTUAL 2014-2013

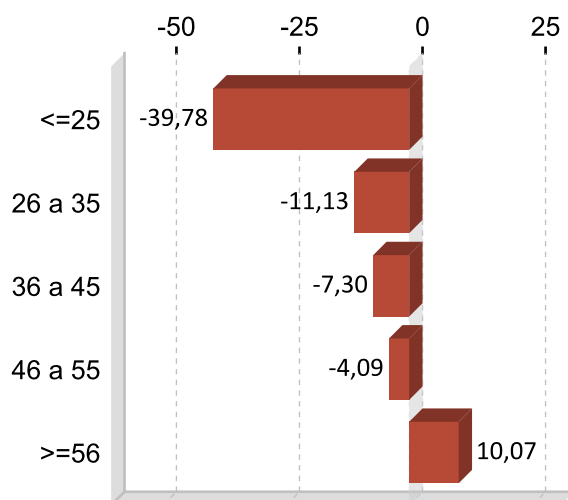
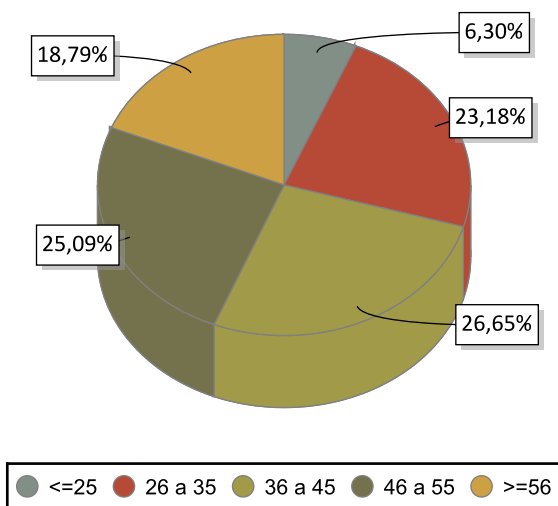

PARO REXISTRADO POR NIVEL FORMATIVO 2014

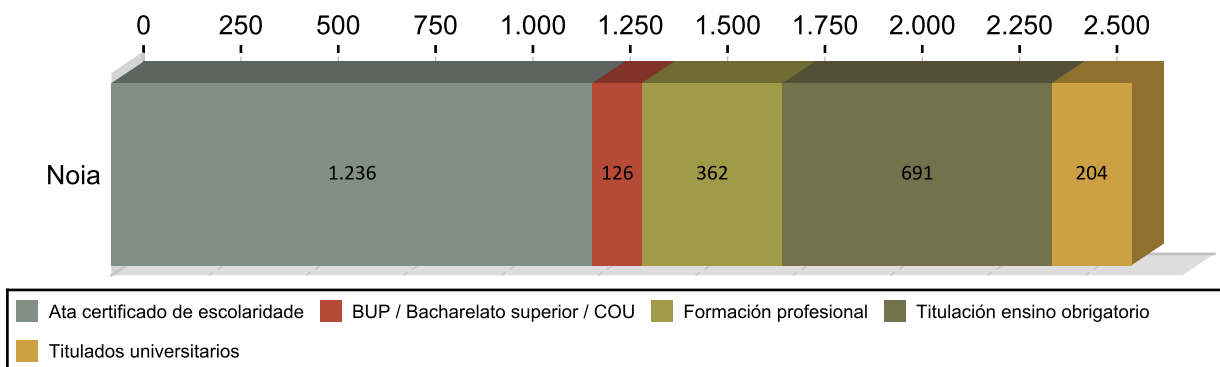

ANTIGÜIDADE NA DEMANDA 2014

	Homes	% H.	Mulleres	% M.	Total	% T.
<= 1 mes	188	14,68	199	14,78	387	14,78
de 1 a 3 meses	242	18,89	180	16,11	422	16,11
de 3 a 6 meses	156	12,18	229	14,70	385	14,70
de 6 a 12 meses	166	12,96	181	13,25	347	13,25
de 12 a 24 meses	189	14,75	200	14,85	389	14,85
máis de 24 meses	340	26,54	349	26,31	689	26,31
Total	1.281	100	1.338	100	2.619	100

PARO R. POR SECTORES 2014

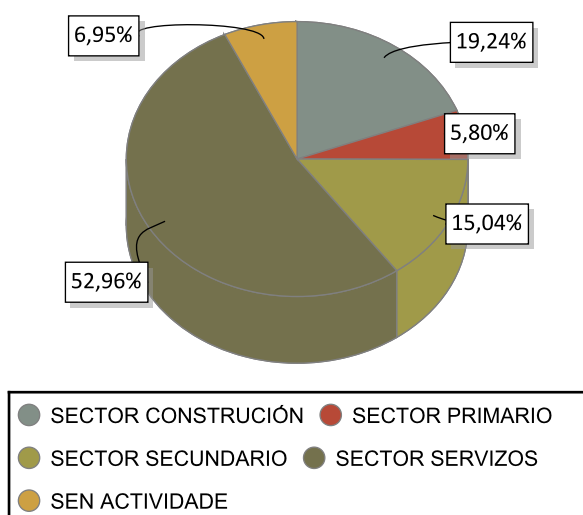

VARIACIÓN PORCENTUAL 2014-2013

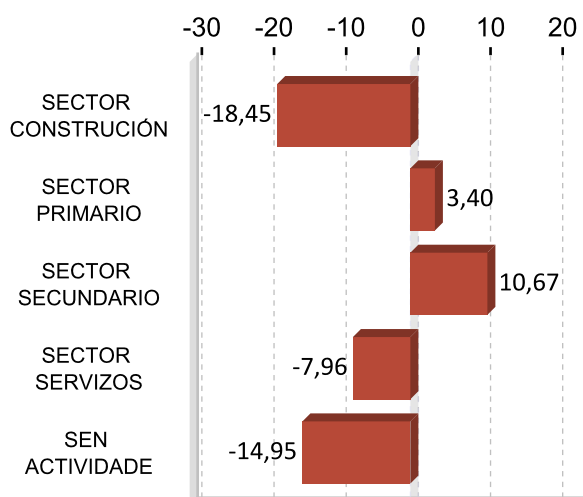

ACTIVIDADES ECONÓMICAS CON MAIOR PORCENTAXE DE PARO REXISTRADO 2014

ACTIVIDADE ECONÓMICA	Noia	%
Actividades de construcción especializada	242	9,24
Construcción de edificios	241	9,20
Industria da alimentación	222	8,48
Servizos de comidas e bebidas	214	8,17
Comercio ao retalho, salvo de vehículos de motor e motocicletas	192	7,33
Sen emprego anterior	182	6,95
Actividades relacionadas co emprego	157	5,99
Administración pública e defensa; Seguridade Social obrigatoria	135	5,15
Pesca e acuicultura	107	4,09
Comercio por xunto e intermediarios do comercio, salvo de vehículos de motor e motocicletas	81	3,09

OCUPACIÓNS MÁIS DEMANDADAS. TOTAL XERAL E SEXO 2014

OCUPACIÓN	Total	%
PERSOAL DE LIMPEZA OU LIMPADOR , EN XERAL	509	5,03
DEPENDENTES DE COMERCIO, EN XERAL	466	4,61
ALBANEIS	406	4,02
MOZOS DE RECOLLIDA DE LIXOS-VERTEDOIRO	398	3,94
TRABALLADORES NA PREPARACIÓN DE PEIXE PARA CONSERVAS	377	3,73
PEÓNS DE OBRAS PUBLICAS, EN XERAL	365	3,61
EMPREGADOS ADMINISTRATIVOS, EN XERAL	280	2,77
PEÓNS DA CONSTRUCCIÓN DE EDIFICIOS	270	2,67
PEÓNS FORESTAIS	246	2,43
CAMAREIROS, EN XERAL	234	2,31

OCUPACIÓN	Homes	%
ALBANEIS	397	8,23
PEÓNS DE OBRAS PUBLICAS, EN XERAL	286	5,93
PEÓNS DA CONSTRUCCIÓN DE EDIFICIOS	268	5,56
MOZOS DE RECOLLIDA DE LIXOS-VERTEDOIRO	202	4,19
PEÓNS FORESTAIS	161	3,34

OCUPACIÓN	Mulleres	%
PERSOAL DE LIMPEZA OU LIMPADOR , EN XERAL	461	8,72
DEPENDENTES DE COMERCIO, EN XERAL	426	8,06
TRABALLADORES NA PREPARACIÓN DE PEIXE PARA CONSERVAS	344	6,51
EMPREGADOS ADMINISTRATIVOS, EN XERAL	217	4,10
MOZOS DE RECOLLIDA DE LIXOS-VERTEDOIRO	196	3,71

Nota: Un mesmo parado pode solicitar ata seis ocupacións distintas nas que desexa traballar, nesta táboa téñense en conta todas as ocupacións demandadas polos parados.

4. AFILIACIÓNS Á SEGURIDADE SOCIAL

AFILIACIÓNS NOIA 2014

	Total	Variación
Noia	7.308	-0,96

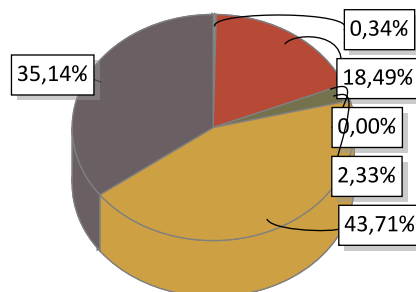

AGRARIO: 25	MAR: 1.351	CARBON: 0
HOGAR: 170	GENERAL: 3.194	AUTÓNOMOS: 2.568

EVOLUCIÓN ANUAL DA AFILIACIÓN DE TRABALLADORES

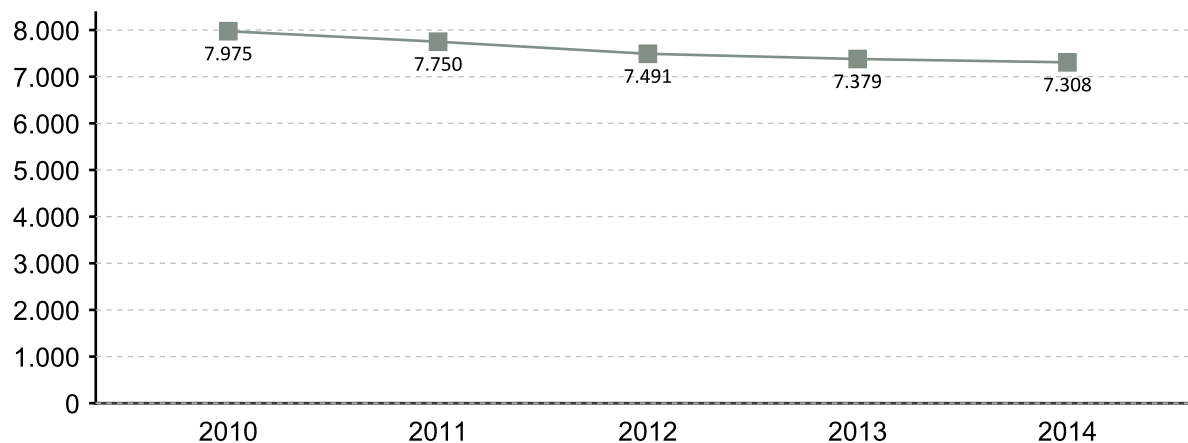

EVOLUCIÓN MENSUAL DAS AFILIACIÓNS. 2014

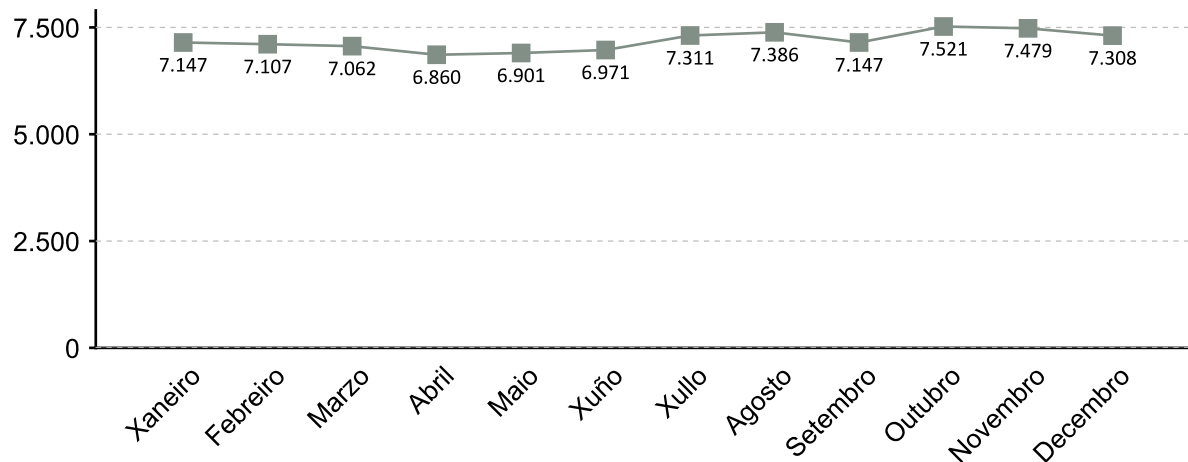

A fonte estatística utilizada para a elaboración deste apartado é a Tesouraría Xeral da Seguridade Social. Datos de afiliacións rexistradas a último día do ano. Para o gráfico de evolución tómase de referencia o último día do mes

AFILIACIÓNS POR SECTOR 2014

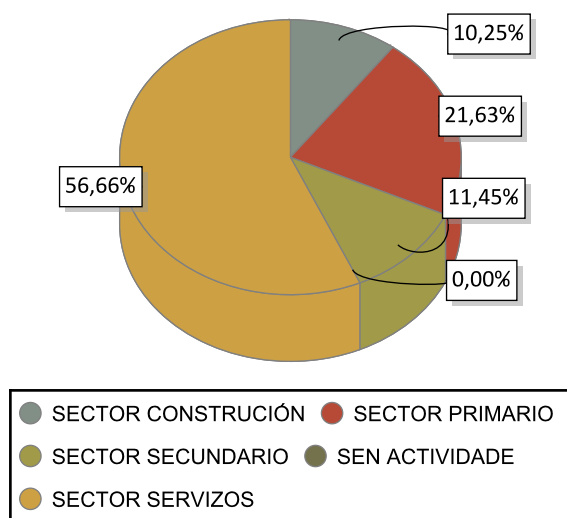

VARIACIÓN PORCENTUAL 2014-2013

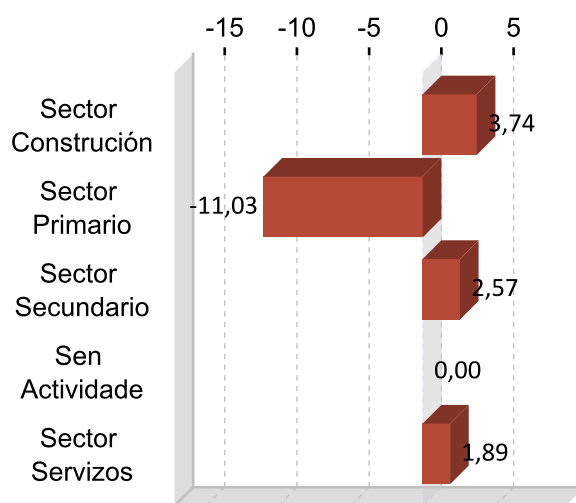

DEZ ACTIVIDADES ECONÓMICAS CON MAIOR PORCENTAXE DE AFILIACIÓN 2014

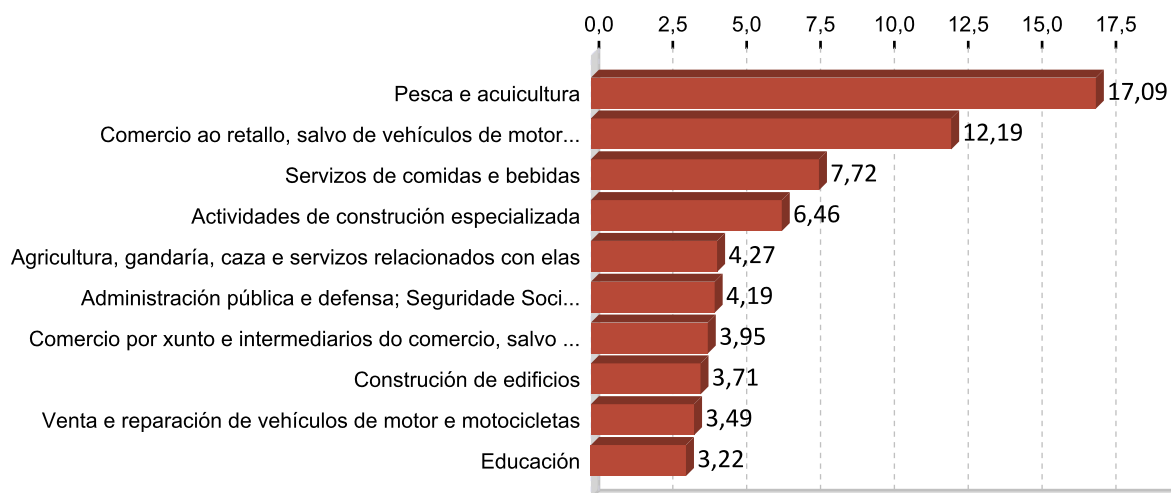

5. PERFIL DAS PERSOAS DEMANDANTES E CONTRATADAS EN NOIA 2014

Paro

Sexo: muller

Idade: 36 a 45

Nivel formativo:
ata certificado de escolaridade

Antigüidade na demanda:
máis de 24 meses

Actividade económica de procedencia:
actividades de construción especializada

Ocupación máis demandada:
persoal de limpeza ou limpador , en xeral

Contratos

Sexo: home

Idade: 26 a 35

Nivel formativo:
titulación ensino obrigatorio

Tipoloxía: temporal

Actividade económica:
servizos de comidas e bebidas

Ocupación:
camareiros asalariados

Nota: O perfil está elaborado co resultado dos valores máximos obtidos dentro de cada variable.

FICHAS COMARCAIS DO MERCADO LABORAL GALEGO

Ordes

Provincia: A Coruña



2015

CONTIDO

1. Datos de poboación
2. Contratación
3. Paro rexistrado
4. Afiliacións á Seguridade Social
5. Perfil das persoas demandantes e contratadas

XUNTA DE GALICIA

1. DATOS DE POBOACIÓN

HABITANTES

	2014	2013	% Variación 2014/2013
Cerceda	5.156	5.265	-2,07
Frades	2.485	2.509	-0,96
Mesía	2.795	2.849	-1,90
Ordes	12.844	12.939	-0,73
Oroso	7.400	7.431	-0,42
Tordoia	3.706	3.817	-2,91
Trazo	3.301	3.343	-1,26
Ordes	37.687	38.153	-1,22

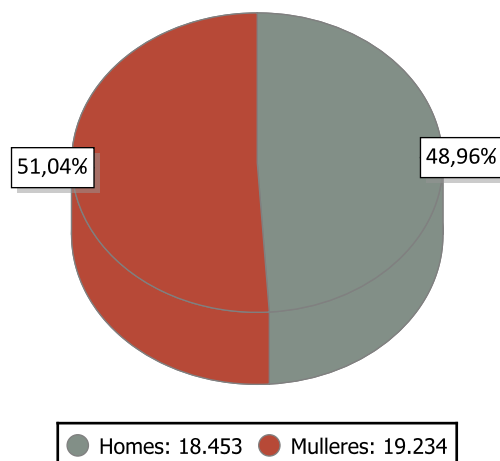

INDICADORES DE POBOACIÓN 2013

	Idade media			Índice de recambio de poboación activa	Índice de envellecemento
	Homes	Mulleres	Total		
Ordes	44,8	47,8	46,4	176,3	167,7

POBOACIÓN ESTRANXEIRA E MOVEMENTOS MIGRATORIOS

	2014			2013			Saldo migratorio
	Poboación estranxeira	% de poboación estranxeira sobre o total da poboación	Emigración interna	Emigración externa	Inmigración interna	Inmigración externa	
Ordes	903	2,40	840	267	645	201	-261

DEFINICIÓNS

Idade media no 1 de xaneiro

Media aritmética das idades dos individuos que compoñen unha poboación.

Índice de recambio da poboación en idade activa

Relación entre a poboación entre 60 e 64 anos e a poboación entre 15 e 19 anos. Mide a capacidade dunha poboación para substituír os individuos que se van xubilando.

Índice de envellecemento

Relación entre a poboación maior de 64 anos e a poboación menor de 20 anos.

Emigración

Para un ámbito xeográfico determinado é aquela migración que ten orixe nese ámbito e destino fóra deste ámbito. Fálase de emigración interna cando o destino é outro concello de Galicia e emigración externa cando o destino é outro concello do resto de España ou o estranxeiro.

Inmigración

Para un ámbito xeográfico determinado é aquela migración con destino neste ámbito e orixe fóra deste. Fálase de inmigración interna cando a orixe é outro concello de Galicia e inmigración externa cando a orixe é outro concello de España ou o estranxeiro.

Saldo migratorio

Para cada ámbito territorial, é a diferenza entre o número de inmigracións e o número de emigracións. Se é positivo indica que as entradas de poboación superan as saídas e se é negativo o contrario.

2. CONTRATACIÓN ¹

CONTRATOS ORDES 2014

	Homes	Mulleres	Total	Variación 2014/13
Ordes	4.252	2.918	7.170	15,11

EVOLUCIÓN ANUAL DA CONTRATACIÓN

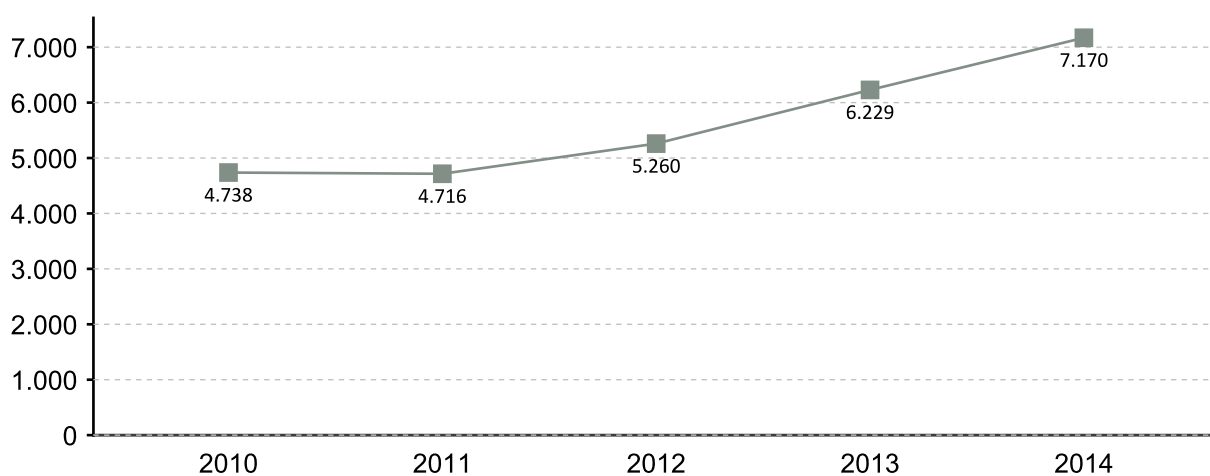

EVOLUCIÓN MENSUAL DA CONTRATACIÓN 2014

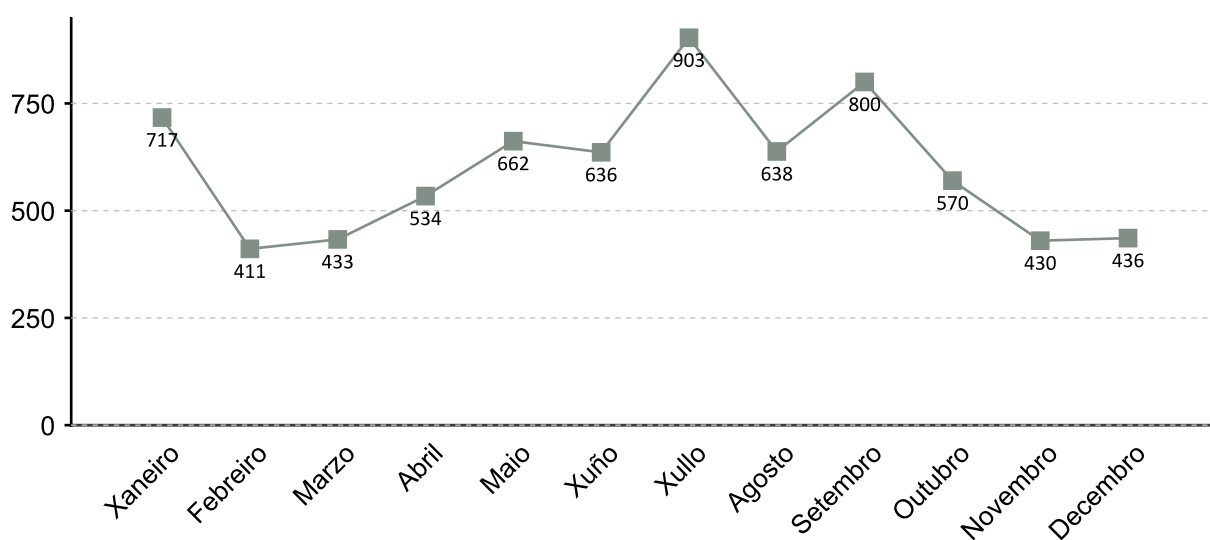

1. A fonte estatística utilizada para a elaboración dos seguintes apartados é a do Servizo Público de Emprego de Galicia

CONTRATACIÓN POR SEXO 2014

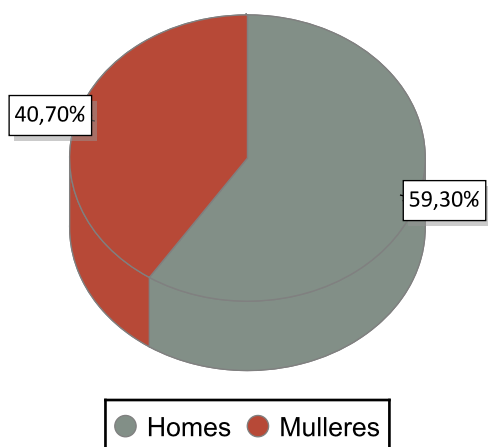

VARIACIÓN PORCENTUAL 2014-2013

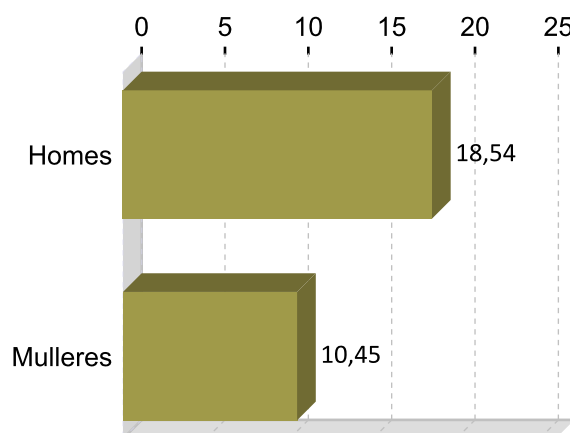

CONTRATACIÓN POR IDADE 2014

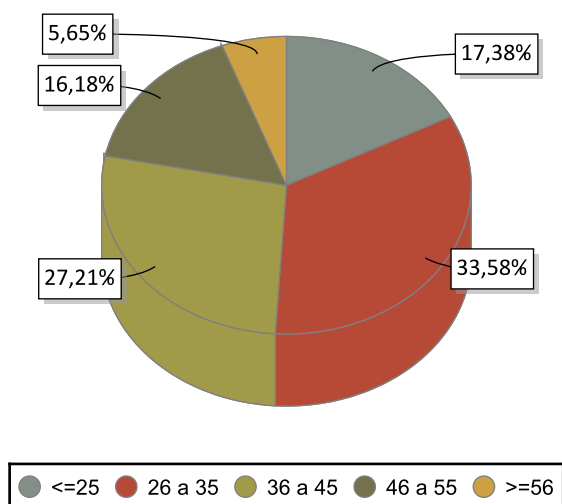

VARIACIÓN PORCENTUAL 2014-2013

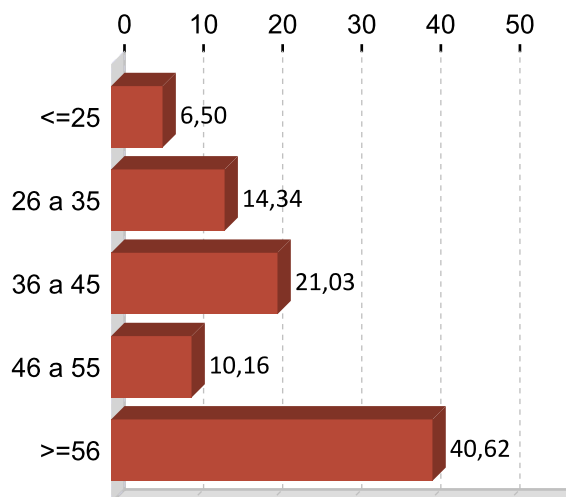

CONTRATACIÓN POR NIVEL FORMATIVO 2014

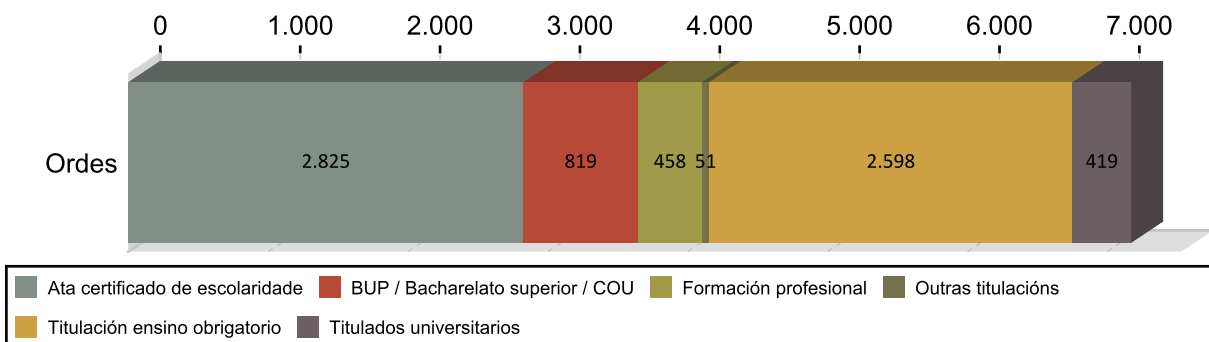

CONTRATACIÓN POR TIPOLOXÍA E PORCENTAXE 2014

Tipo de contrato	Ordes	Porcentaxe
Indefinido	496	6,92
Indefinido tempo parcial	116	1,62
Outros	109	1,52
Prácticas/Formación	151	2,11
Temporal	3.886	54,20
Temporal tempo parcial	2.412	33,64
Total	7.170	100

PORCENTAXE DE CONTRATACIÓN INDEFINIDA E RESTANTE POR SEXO 2014

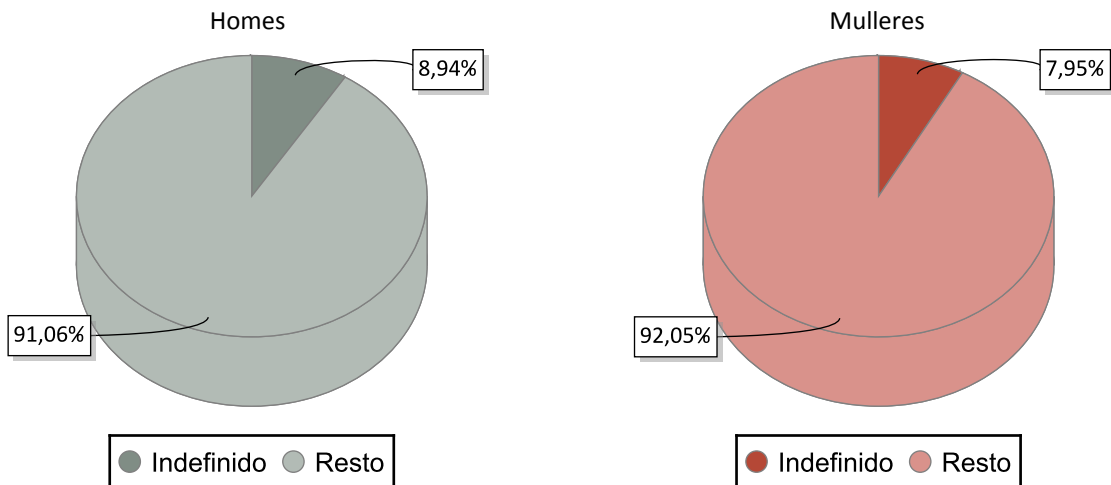

CONTRATACIÓN NOS GRANDES SECTORES DE ACTIVIDADE E SEXO 2014

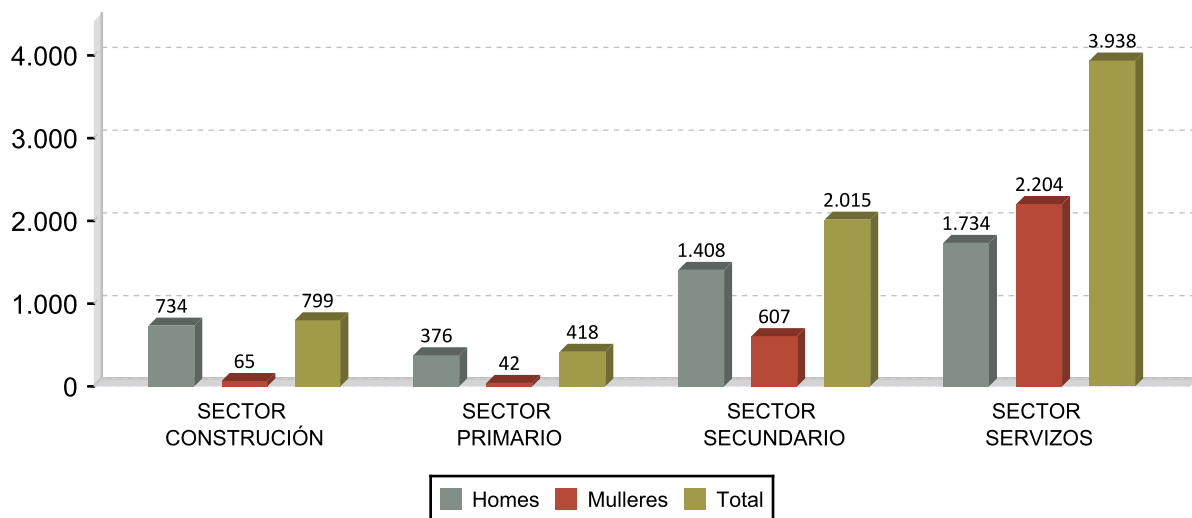

DEZ ACTIVIDADES ECONÓMICAS CON MAIOR PORCENTAXE DE CONTRATOS 2014

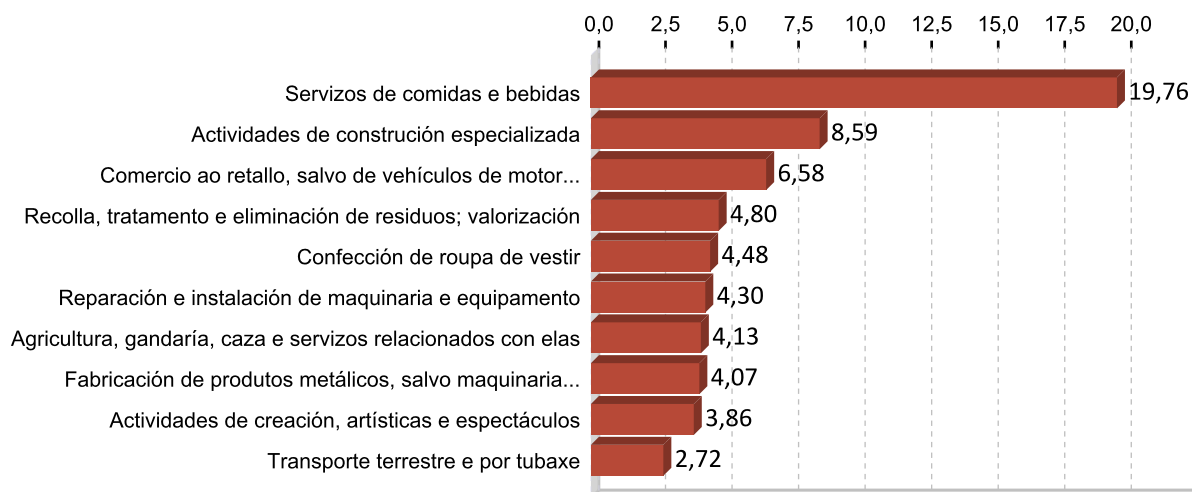

OCUPACIÓNS CON MAIOR NÚMERO DE CONTRATOS E SEXO 2014

OCUPACIÓN	Total	%
CAMAREIROS ASALARIADOS	1.306	18,21
CLASIFICADORES DE ESCOURAS, OPERARIOS DE PUNTO LIMPO E RECOLLEDORES	315	4,39
PEÓNS DAS INDUSTRIAS MANUFACTUREIRAS	292	4,07
PEÓNS DO TRANSPORTE DE MERCADORÍAS E DESCARGADORES	219	3,05
AXUDANTES DE COCIÑA	217	3,03
OPERADORES DE MÁQUINAS DE COSER E BORDAR	209	2,91
VENDEDORES EN TENDAS E ALMACÉNS	203	2,83
CONDUTORES ASALARIADOS DE CAMIÓN	199	2,78
PERSOAL DE LIMPEZA DE OFICINAS, HOTEIS E OUTROS ESTABLECEMENTOS	181	2,52
SOLDADORES E OXCORTADORES	170	2,37

OCUPACIÓN	Homes	%
CAMAREIROS ASALARIADOS	617	14,51
PEÓNS DAS INDUSTRIAS MANUFACTUREIRAS	250	5,88
CONDUTORES ASALARIADOS DE CAMIÓN	196	4,61
PEÓNS DO TRANSPORTE DE MERCADORÍAS E DESCARGADORES	178	4,19
CLASIFICADORES DE ESCOURAS, OPERARIOS DE PUNTO LIMPO E RECOLLEDORES	176	4,14

OCUPACIÓN	Mulleres	%
CAMAREIROS ASALARIADOS	689	23,61
AXUDANTES DE COCIÑA	203	6,96
OPERADORES DE MÁQUINAS DE COSER E BORDAR	195	6,68
VENDEDORES EN TENDAS E ALMACÉNS	177	6,07
PERSOAL DE LIMPEZA DE OFICINAS, HOTEIS E OUTROS ESTABLECEMENTOS	170	5,83

3. PARO REXISTRADO ¹

PARO REXISTRADO ORDES 2014

	Homes	Mulleres	Total	Variación 2014/13
Ordes	1.343	1.395	2.738	-9,52

EVOLUCIÓN ANUAL DO PARO REXISTRADO

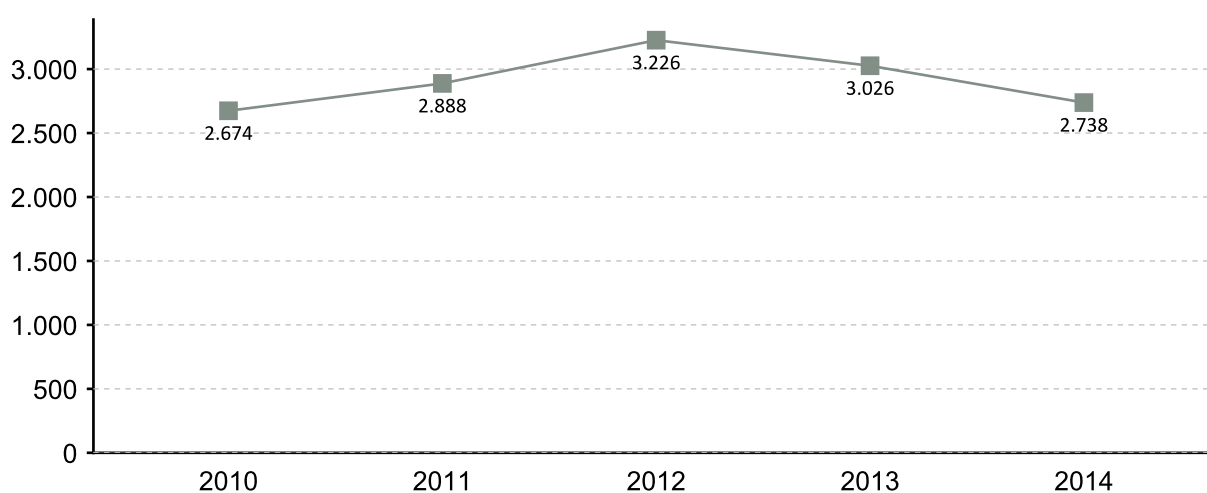

EVOLUCIÓN MENSUAL DO PARO REXISTRADO 2014

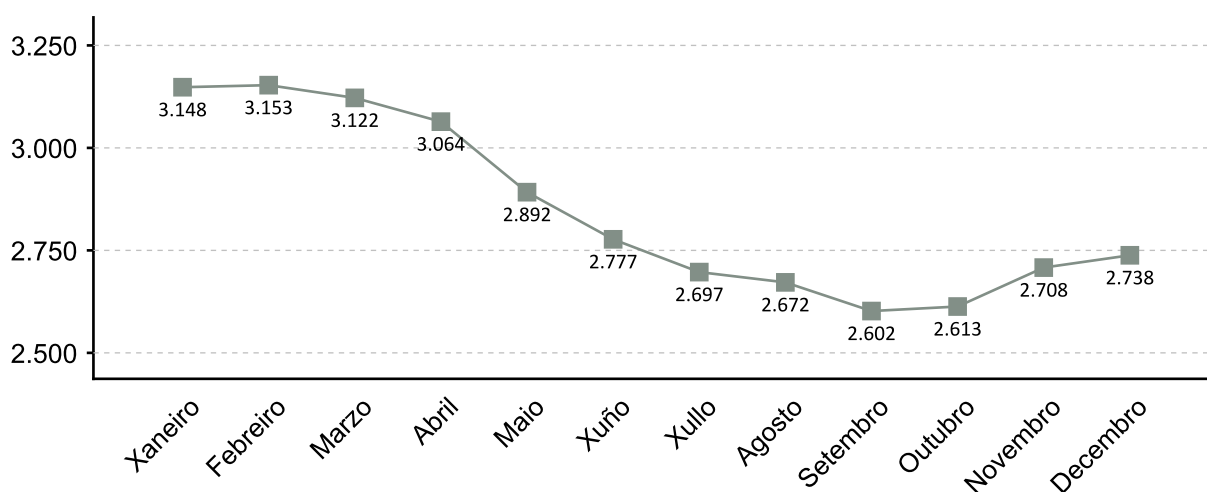

1. A fonte estatística utilizada para a elaboración dos seguintes apartados é a do Servizo Público de Emprego de Galicia

PARO REXISTRADO POR SEXO 2014 VARIACIÓN PORCENTUAL 2014-2013

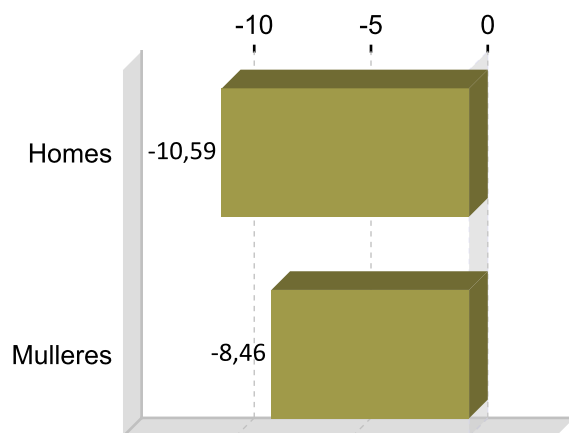
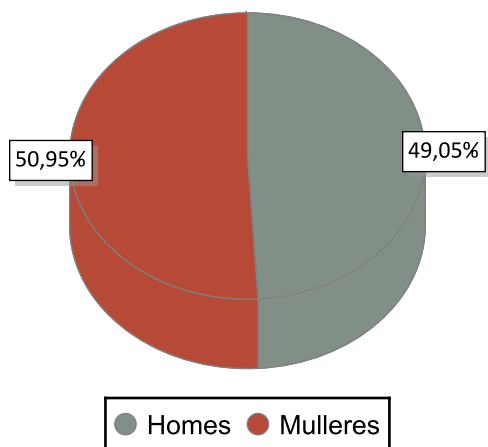

PARO REXISTRADO POR IDADE 2014 VARIACIÓN PORCENTUAL 2014-2013

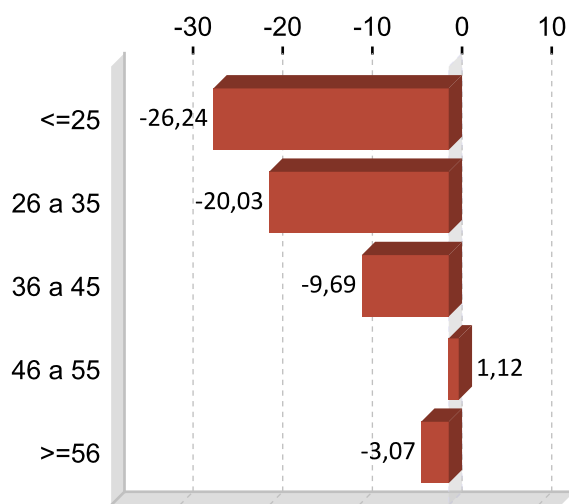
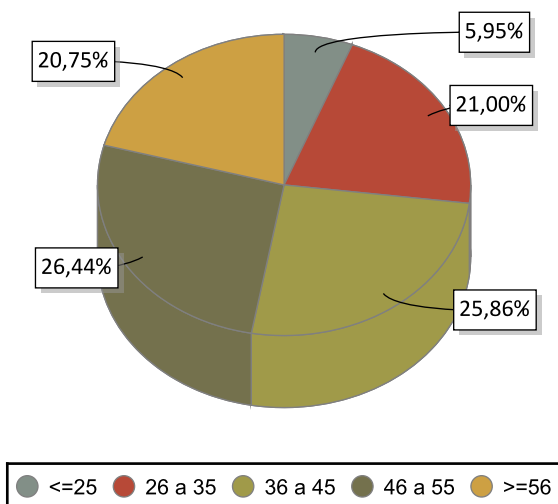

PARO REXISTRADO POR NIVEL FORMATIVO 2014

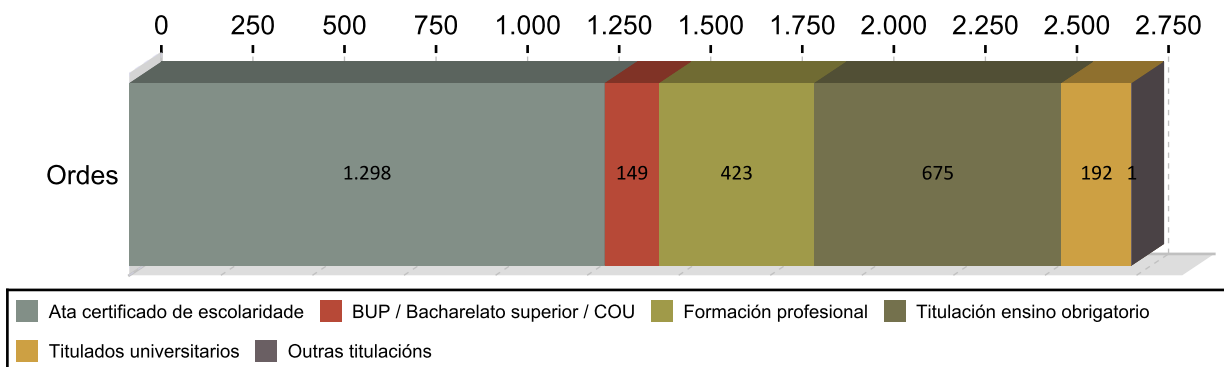

ANTIGÜIDADE NA DEMANDA 2014

	Homes	% H.	Mulleres	% M.	Total	% T.
<= 1 mes	137	10,20	104	8,80	241	8,80
de 1 a 3 meses	226	16,83	217	16,18	443	16,18
de 3 a 6 meses	168	12,51	192	13,15	360	13,15
de 6 a 12 meses	217	16,16	196	15,08	413	15,08
de 12 a 24 meses	200	14,89	222	15,41	422	15,41
máis de 24 meses	395	29,41	464	31,37	859	31,37
Total	1.343	100	1.395	100	2.738	100

PARO R. POR SECTORES 2014

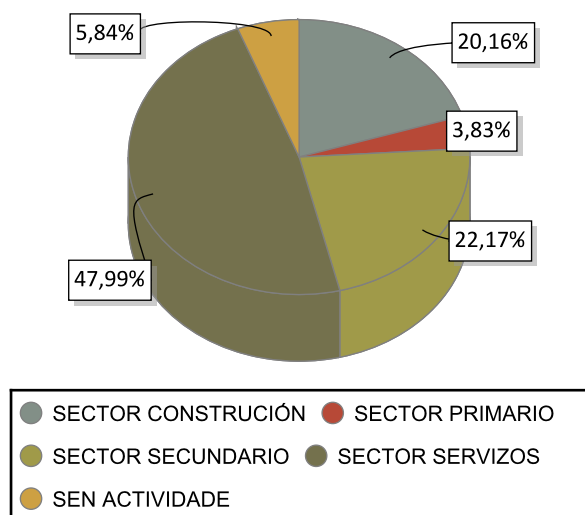

VARIACIÓN PORCENTUAL 2014-2013

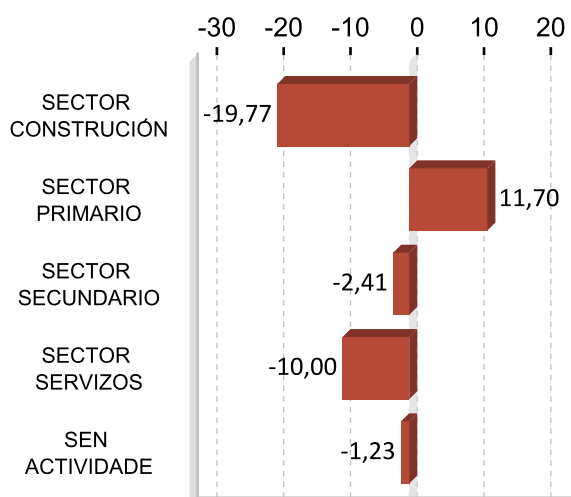

ACTIVIDADES ECONÓMICAS CON MAIOR PORCENTAXE DE PARO REXISTRADO 2014

ACTIVIDADE ECONÓMICA	Ordes	%
Actividades de construcción especializada	318	11,61
Confección de roupa de vestir	265	9,68
Comercio ao retallo, salvo de vehículos de motor e motocicletas	213	7,78
Construcción de edificios	207	7,56
Servizos de comidas e bebidas	197	7,20
Administración pública e defensa; Seguridade Social obrigatoria	167	6,10
Sen emprego anterior	160	5,84
Servizos a edificios e actividades de xardinaría	87	3,18
Comercio por xunto e intermediarios do comercio, salvo de vehículos de motor e motocicletas	75	2,74
Agricultura, gandería, caza e servizos relacionados con elas	67	2,45

OCUPACIÓNS MÁIS DEMANDADAS. TOTAL XERAL E SEXO 2014

OCUPACIÓN	Total	%
PERSOAL DE LIMPEZA OU LIMPADOR , EN XERAL	524	5,14
DEPENDENTES DE COMERCIO, EN XERAL	449	4,41
PEÓNS DA CONSTRUCCIÓN DE EDIFICIOS	326	3,20
EMPREGADOS ADMINISTRATIVOS, EN XERAL	308	3,02
ALBANEIS	294	2,89
PEÓNS DE OBRAS PUBLICAS, EN XERAL	271	2,66
MOZOS DE CARGA E DESCARGA, ALMACÉN E/OU MERCADO DE ABASTOS	260	2,55
XARDINEIROS, EN XERAL	202	1,98
PEÓNS DA INDUSTRIA MANUFACTUREIRA, EN XERAL	202	1,98
CAIXEIROS DE COMERCIO	197	1,93

OCUPACIÓN	Homes	%
PEÓNS DA CONSTRUCCIÓN DE EDIFICIOS	309	6,42
ALBANEIS	278	5,78
PEÓNS DE OBRAS PUBLICAS, EN XERAL	230	4,78
MOZOS DE CARGA E DESCARGA, ALMACÉN E/OU MERCADO DE ABASTOS	217	4,51
CONDUTORES DE CAMIÓN, EN XERAL	177	3,68

OCUPACIÓN	Mulleres	%
PERSOAL DE LIMPEZA OU LIMPADOR , EN XERAL	474	8,82
DEPENDENTES DE COMERCIO, EN XERAL	425	7,90
EMPREGADOS ADMINISTRATIVOS, EN XERAL	249	4,63
CAIXEIROS DE COMERCIO	193	3,59
ASISTENTES DOMICILIARIOS	165	3,07

Nota: Un mesmo parado pode solicitar ata seis ocupacións distintas nas que desexa traballar, nesta táboa téñense en conta todas as ocupacións demandadas polos parados.

4. AFILIACIÓNS Á SEGURIDADE SOCIAL

AFILIACIÓNS ORDES 2014

	Total	Variación
Ordes	11.220	3,00

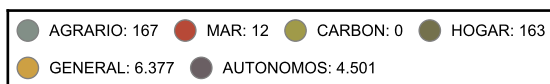
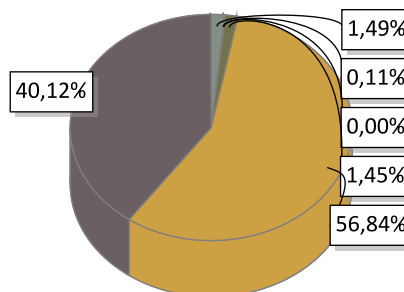

EVOLUCIÓN ANUAL DA AFILIACIÓN DE TRABALLADORES

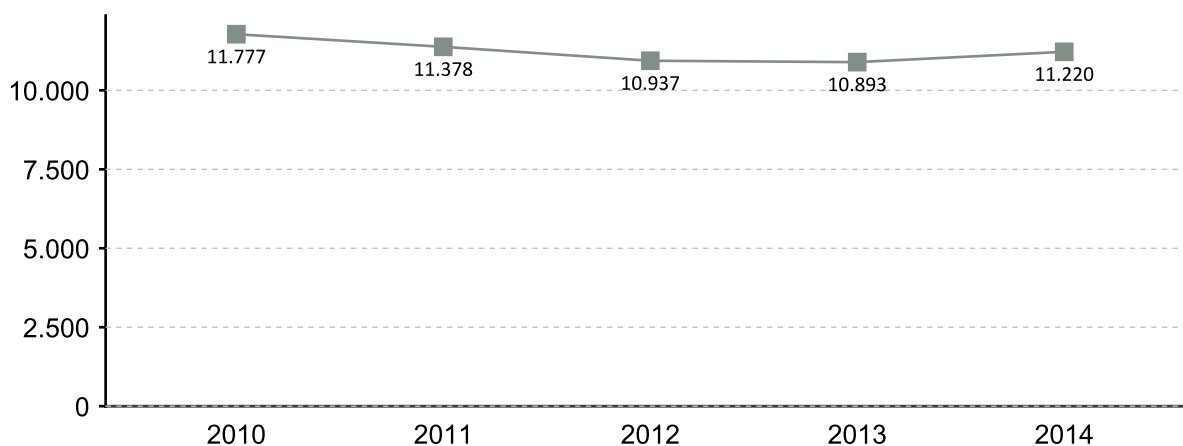

EVOLUCIÓN MENSUAL DAS AFILIACIÓNS. 2014

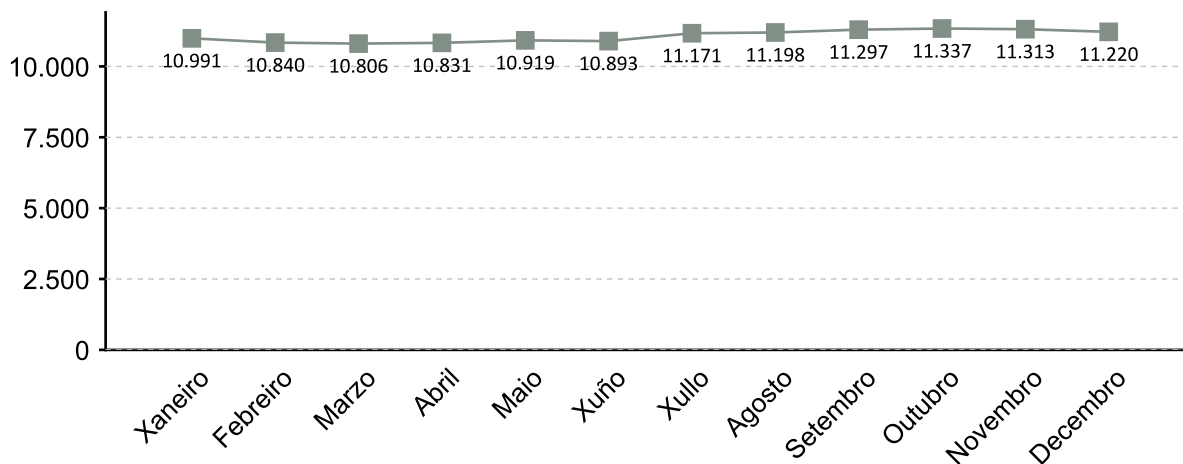

A fonte estatística utilizada para a elaboración deste apartado é a Tesouraría Xeral da Seguridade Social. Datos de afiliacións rexistradas a último día do ano. Para o gráfico de evolución tómasse de referencia o último día do mes

AFILIACIÓNS POR SECTOR 2014

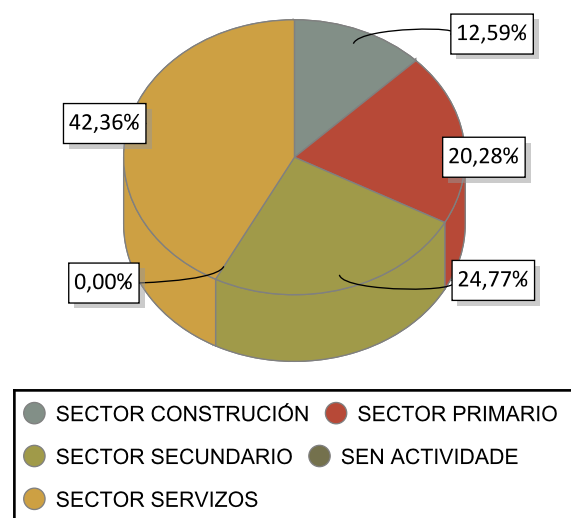

VARIACIÓN PORCENTUAL 2014-2013

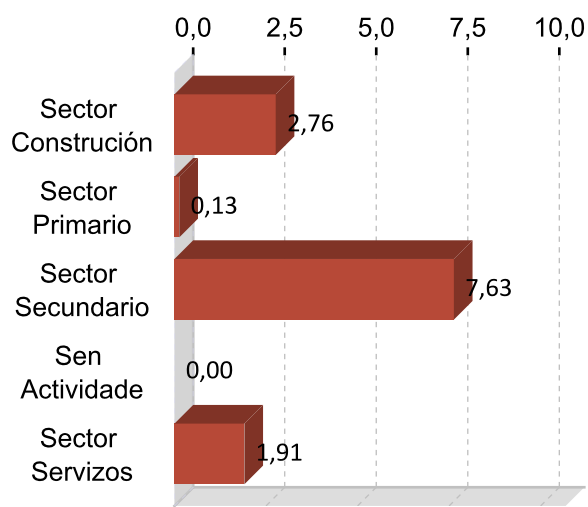

DEZ ACTIVIDADES ECONÓMICAS CON MAIOR PORCENTAXE DE AFILIACIÓN 2014

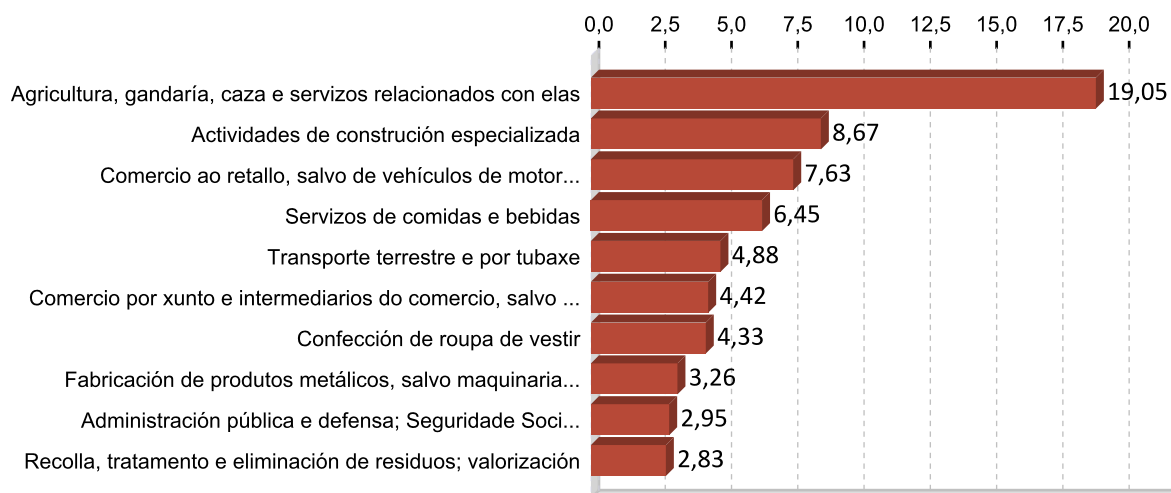

5. PERFIL DAS PERSOAS DEMANDANTES E CONTRATADAS EN ORDES 2014

Paro

Sexo: muller

Idade: 46 a 55

Nivel formativo:
ata certificado de escolaridade

Antigüidade na demanda:
máis de 24 meses

Actividade económica de procedencia:
actividades de construción especializada

Ocupación máis demandada:
persoal de limpeza ou limpador , en xeral

Contratos

Sexo: home

Idade: 26 a 35

Nivel formativo:
ata certificado de escolaridade

Tipoloxía: temporal

Actividade económica:
servizos de comidas e bebidas

Ocupación:
camareiros asalariados

Nota: O perfil está elaborado co resultado dos valores máximos obtidos dentro de cada variable.

FICHAS COMARCAIS DO MERCADO LABORAL GALEGO

Ortegal

Provincia: A Coruña



2015

CONTIDO

1. Datos de poboación
2. Contratación
3. Paro rexistrado
4. Afiliacións á Seguridade Social
5. Perfil das persoas demandantes e contratadas

XUNTA DE GALICIA

1. DATOS DE POBOACIÓN

HABITANTES

	2014	2013	% Variación 2014/2013
Cariño	4.241	4.337	-2,21
Cerdido	1.249	1.258	-0,72
Mañón	1.455	1.507	-3,45
Ortigueira	5.997	6.064	-1,10
Ortegal	12.942	13.166	-1,70

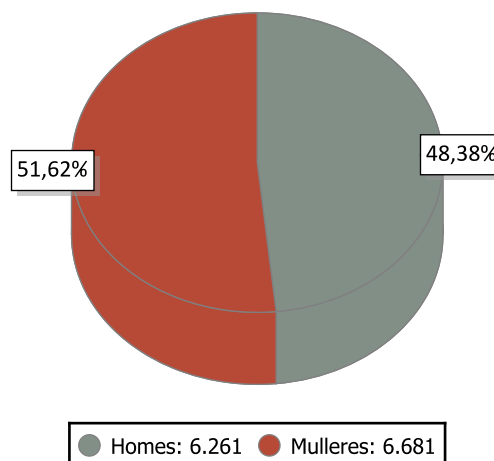

INDICADORES DE POBOACIÓN 2013

	Idade media			Índice de recambio de poboación activa	Índice de envellecemento
	Homes	Mulleres	Total		
Ortegal	50,1	54,1	52,2	224,4	321,5

POBOACIÓN ESTRANXEIRA E MOVEMENTOS MIGRATORIOS

	2014			2013			Saldo migratorio
	Poboación estranxeira	% de poboación estranxeira sobre o total da poboación	Emigración interna	Emigración externa	Inmigración interna	Inmigración externa	
Ortegal	332	2,57	244	120	180	100	-84

DEFINICIÓNS

Idade media no 1 de xaneiro

Media aritmética das idades dos individuos que compoñen unha poboación.

Índice de recambio da poboación en idade activa

Relación entre a poboación entre 60 e 64 anos e a poboación entre 15 e 19 anos. Mide a capacidade dunha poboación para substituír os individuos que se van xubilando.

Índice de envellecemento

Relación entre a poboación maior de 64 anos e a poboación menor de 20 anos.

Emigración

Para un ámbito xeográfico determinado é aquela migración que ten orixe nese ámbito e destino fóra deste ámbito. Fálase de emigración interna cando o destino é outro concello de Galicia e emigración externa cando o destino é outro concello do resto de España ou o estranxeiro.

Inmigración

Para un ámbito xeográfico determinado é aquela migración con destino neste ámbito e orixe fóra deste. Fálase de inmigración interna cando a orixe é outro concello de Galicia e inmigración externa cando a orixe é outro concello de España ou o estranxeiro.

Saldo migratorio

Para cada ámbito territorial, é a diferenza entre o número de inmigracións e o número de emigracións. Se é positivo indica que as entradas de poboación superan as saídas e se é negativo o contrario.

2. CONTRATACIÓN ¹

CONTRATOS ORTEGAL 2014

	Homes	Mulleres	Total	Variación 2014/13
Ortegal	831	848	1.679	5,86

EVOLUCIÓN ANUAL DA CONTRATACIÓN



EVOLUCIÓN MENSUAL DA CONTRATACIÓN 2014

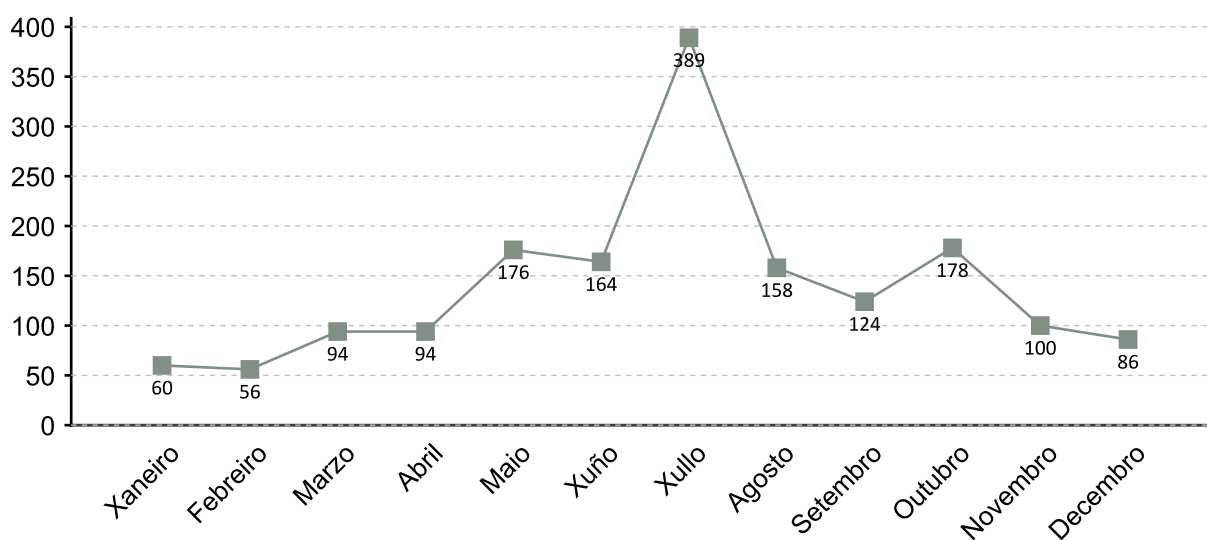

1. A fonte estatística utilizada para a elaboración dos seguintes apartados é a do Servizo Público de Emprego de Galicia

CONTRATACIÓN POR SEXO 2014

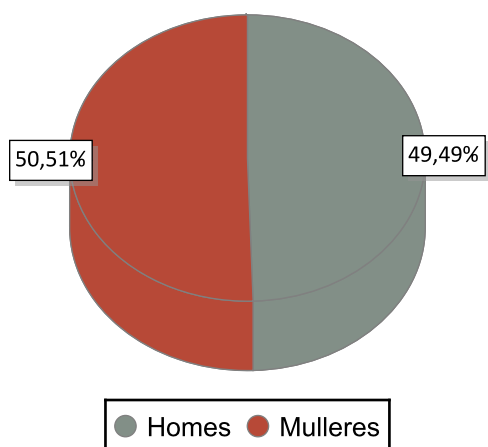

VARIACIÓN PORCENTUAL 2014-2013

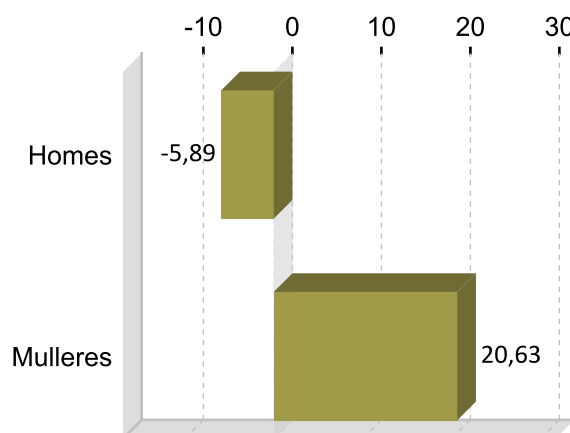

CONTRATACIÓN POR IDADE 2014

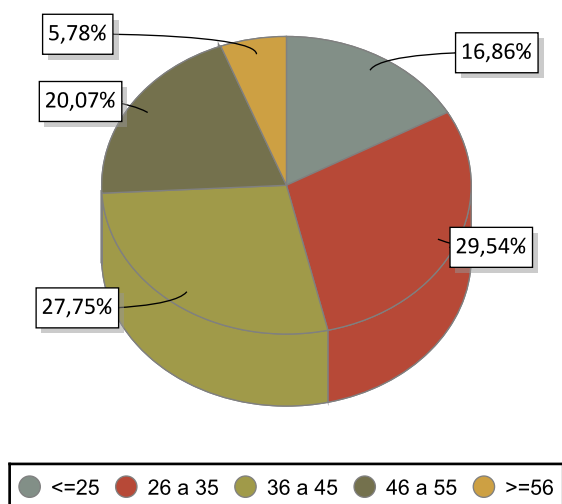

VARIACIÓN PORCENTUAL 2014-2013

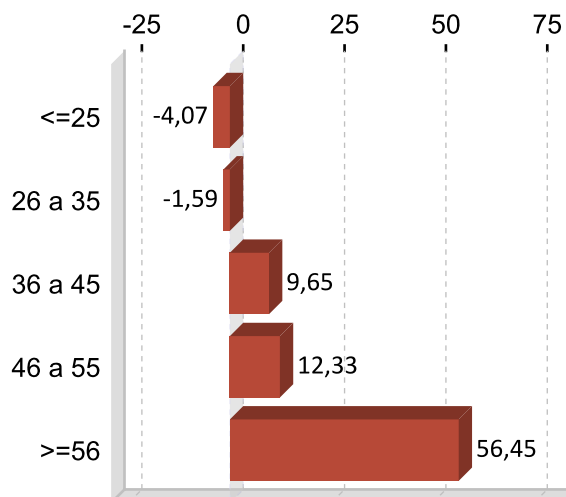

CONTRATACIÓN POR NIVEL FORMATIVO 2014

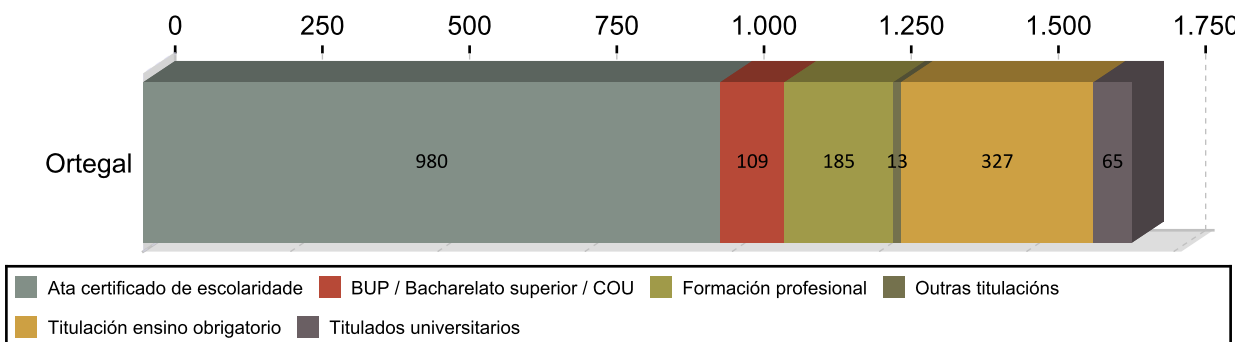

CONTRATACIÓN POR TIPOLOXÍA E PORCENTAXE 2014

Tipo de contrato	Ortegal	Porcentaxe
Indefinido	178	10,60
Indefinido tempo parcial	33	1,97
Outros	86	5,12
Prácticas/Formación	42	2,50
Temporal	840	50,03
Temporal tempo parcial	500	29,78
Total	1.679	100

PORCENTAXE DE CONTRATACIÓN INDEFINIDA E RESTANTE POR SEXO 2014

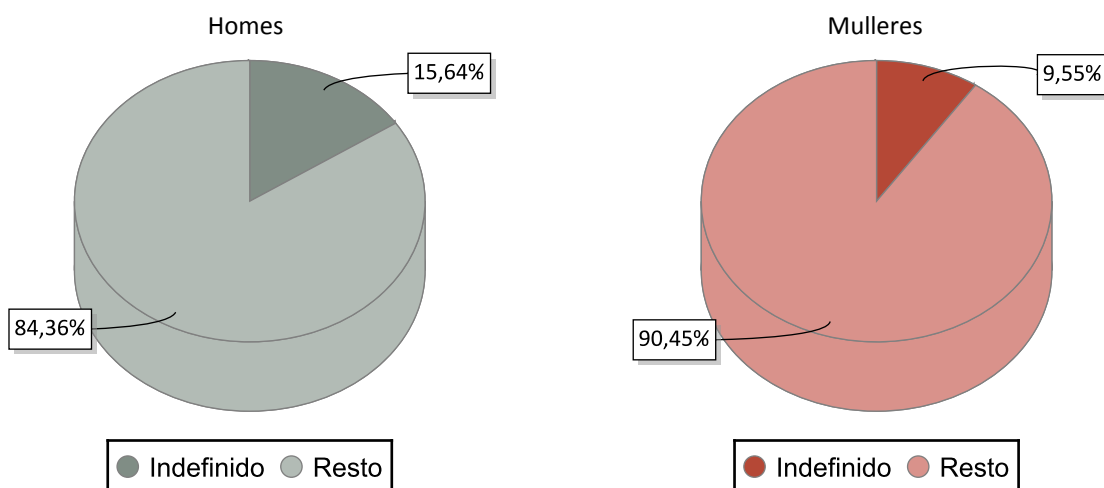

CONTRATACIÓN NOS GRANDES SECTORES DE ACTIVIDADE E SEXO 2014

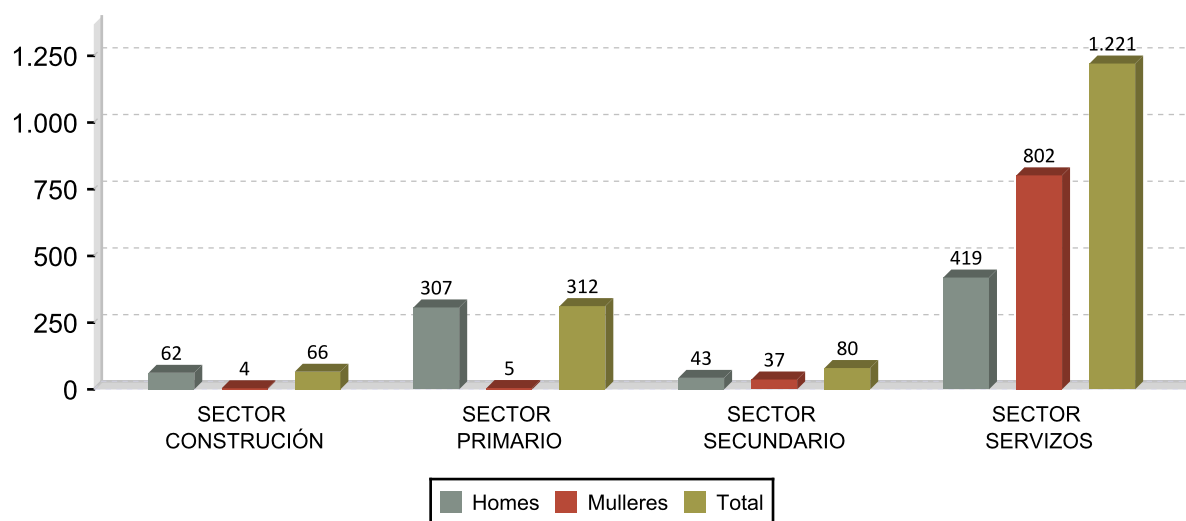

DEZ ACTIVIDADES ECONÓMICAS CON MAIOR PORCENTAXE DE CONTRATOS 2014

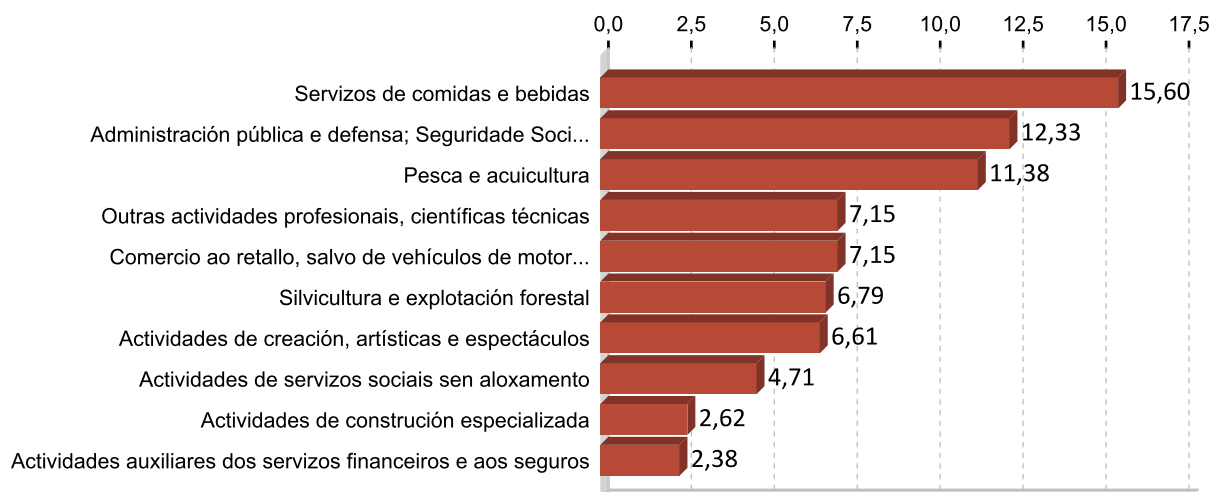

OCUPACIÓNS CON MAIOR NÚMERO DE CONTRATOS E SEXO 2014

OCUPACIÓN	Total	%
CAMAREIROS ASALARIADOS	176	10,48
TRABALLADORES DAS INDUSTRIAS DO PEIXE	120	7,15
PERSOAL DE LIMPEZA DE OFICINAS, HOTEIS E OUTROS ESTABLECEMENTOS	89	5,30
COMPOSITORES, MÚSICOS E CANTANTES	85	5,06
PEÓNS DA PESCA	80	4,76
PEÓNS FORESTAIS E DA CAZA	78	4,65
VENDEDORES EN TENDAS E ALMACÉNS	77	4,59
PESCADORES DE ALTURA	74	4,41
PEÓNS DE OBRAS PÚBLICAS	72	4,29
TRABALLADORES DOS COIDADOS PERSOAIS A DOMICILIO	64	3,81

OCUPACIÓN	Homes	%
PEÓNS DA PESCA	80	9,63
PEÓNS FORESTAIS E DA CAZA	77	9,27
PESCADORES DE ALTURA	74	8,90
COMPOSITORES, MÚSICOS E CANTANTES	74	8,90
CAMAREIROS ASALARIADOS	58	6,98

OCUPACIÓN	Mulleres	%
CAMAREIROS ASALARIADOS	118	13,92
TRABALLADORES DAS INDUSTRIAS DO PEIXE	116	13,68
PERSOAL DE LIMPEZA DE OFICINAS, HOTEIS E OUTROS ESTABLECEMENTOS	83	9,79
VENDEDORES EN TENDAS E ALMACÉNS	69	8,14
TRABALLADORES DOS COIDADOS PERSOAIS A DOMICILIO	64	7,55

3. PARO REXISTRADO ¹

PARO REXISTRADO ORTEGAL 2014

	Homes	Mulleres	Total	Variación 2014/13
Ortegal	452	427	879	-1,90

EVOLUCIÓN ANUAL DO PARO REXISTRADO

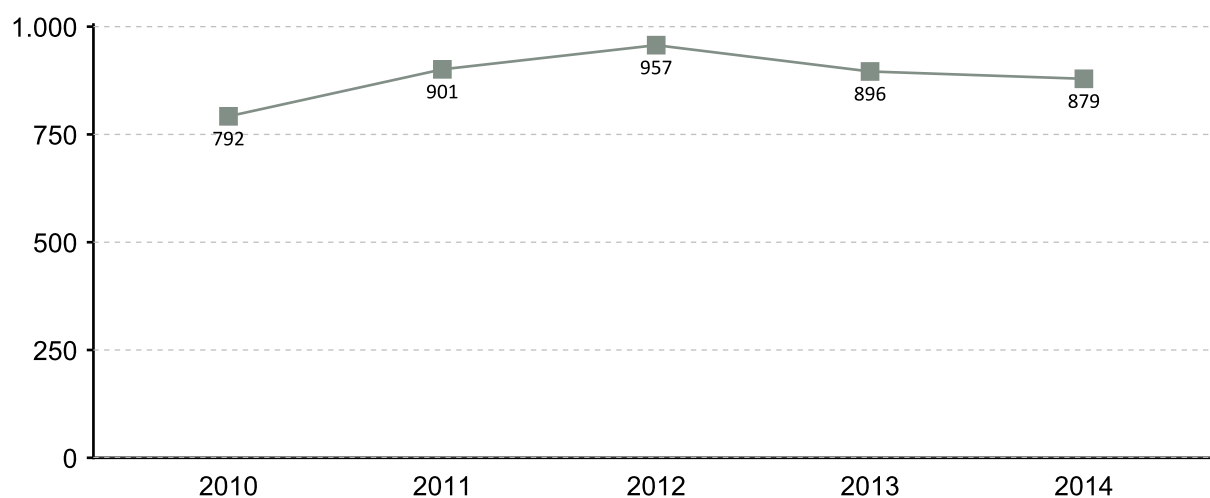

EVOLUCIÓN MENSUAL DO PARO REXISTRADO 2014

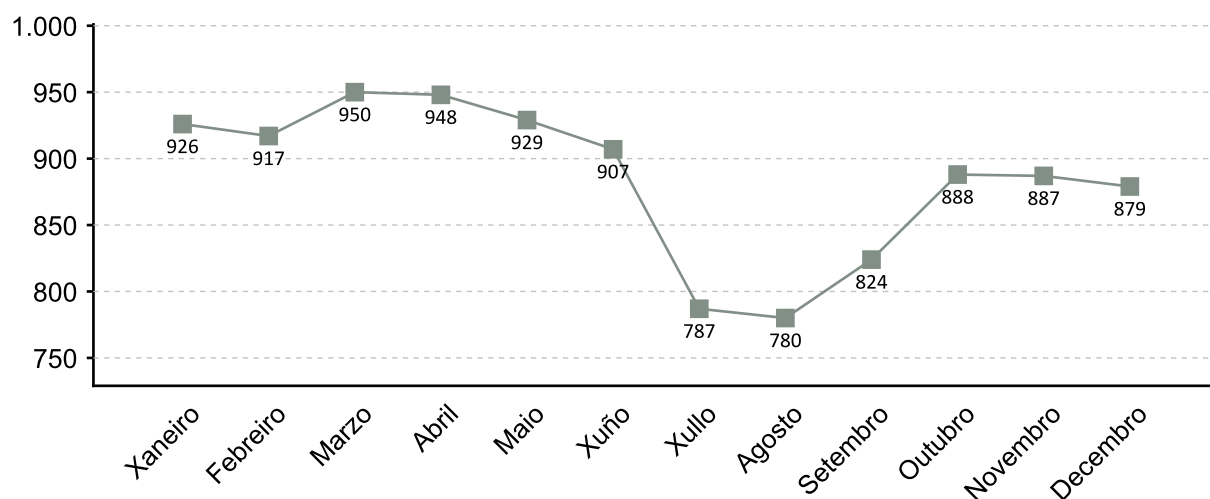

1. A fonte estatística utilizada para a elaboración dos seguintes apartados é a do Servizo Público de Emprego de Galicia

PARO REXISTRADO POR SEXO 2014 VARIACIÓN PORCENTUAL 2014-2013

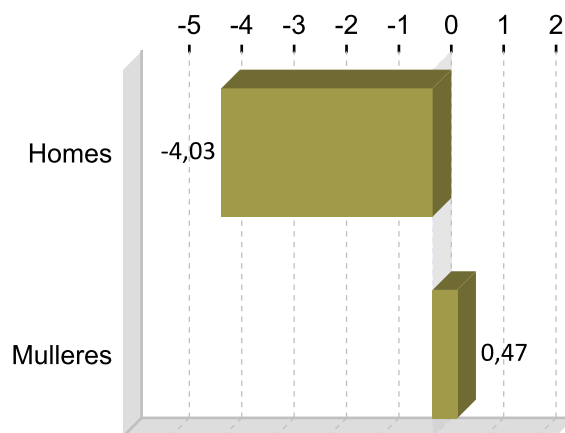
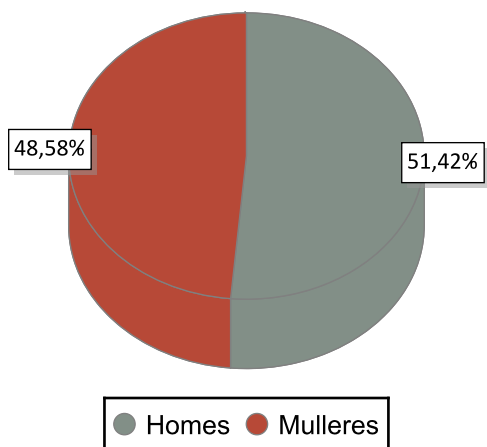

PARO REXISTRADO POR IDADE 2014 VARIACIÓN PORCENTUAL 2014-2013

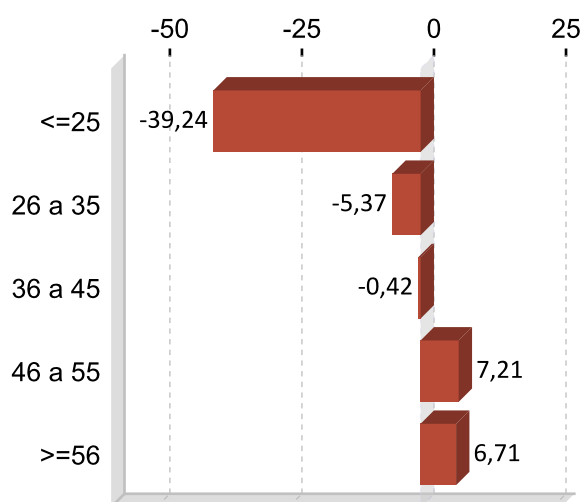
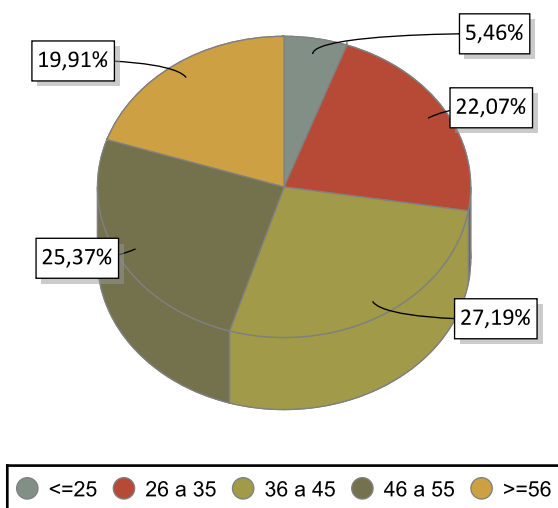

PARO REXISTRADO POR NIVEL FORMATIVO 2014

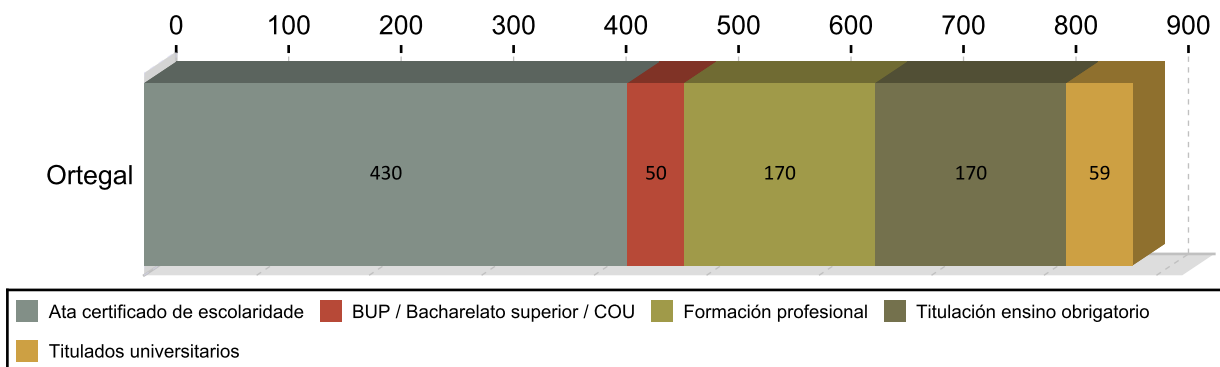

ANTIGÜIDADE NA DEMANDA 2014

	Homes	% H.	Mulleres	% M.	Total	% T.
<= 1 mes	51	11,28	27	8,87	78	8,87
de 1 a 3 meses	88	19,47	77	18,77	165	18,77
de 3 a 6 meses	55	12,17	72	14,45	127	14,45
de 6 a 12 meses	57	12,61	51	12,29	108	12,29
de 12 a 24 meses	73	16,15	77	17,06	150	17,06
máis de 24 meses	128	28,32	123	28,56	251	28,56
Total	452	100	427	100	879	100

PARO R. POR SECTORES 2014

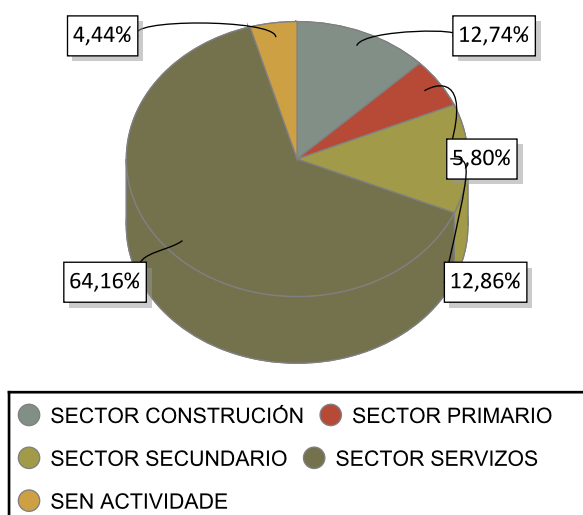

VARIACIÓN PORCENTUAL 2014-2013

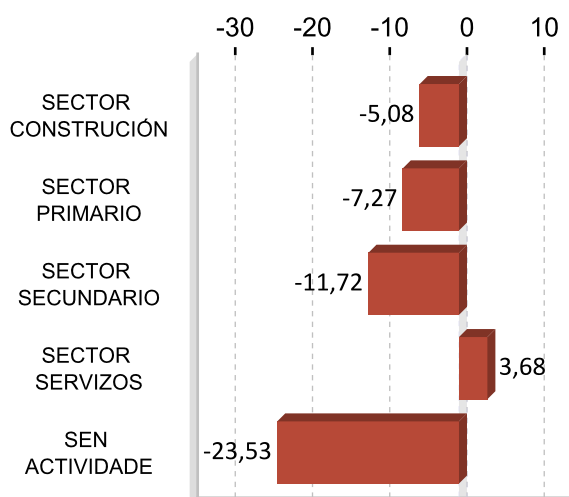

ACTIVIDADES ECONÓMICAS CON MAIOR PORCENTAXE DE PARO REXISTRADO 2014

ACTIVIDADE ECONÓMICA	Ortegal	%
Administración pública e defensa; Seguridade Social obrigatoria	132	15,02
Servizos de comidas e bebidas	97	11,04
Comercio ao retalho, salvo de vehículos de motor e motocicletas	69	7,85
Actividades de construción especializada	63	7,17
Construción de edificios	41	4,66
Sen emprego anterior	39	4,44
Outras actividades profesionais, científicas técnicas	39	4,44
Silvicultura e explotación forestal	32	3,64
Servizos a edificios e actividades de xardinaría	28	3,19
Fabricación doutros produtos minerais non metálicos	27	3,07

OCUPACIÓNS MÁIS DEMANDADAS. TOTAL XERAL E SEXO 2014

OCUPACIÓN	Total	%
PEÓNS DE OBRAS PUBLICAS, EN XERAL	333	10,68
PERSOAL DE LIMPEZA OU LIMPADOR , EN XERAL	181	5,80
DEPENDENTES DE COMERCIO, EN XERAL	127	4,07
CAMAREIROS, EN XERAL	88	2,82
ALBANEIS	84	2,69
ASISTENTES DOMICILIARIOS	82	2,63
EMPREGADOS ADMINISTRATIVOS, EN XERAL	74	2,37
COCÍÑEIROS, EN XERAL	67	2,15
PEÓNS FORESTAIS	64	2,05
PEÓNS DA CONSTRUCCIÓN DE EDIFICIOS	59	1,89

OCUPACIÓN	Homes	%
PEÓNS DE OBRAS PUBLICAS, EN XERAL	181	11,81
ALBANEIS	80	5,22
PEÓNS FORESTAIS	60	3,91
PEÓNS DA CONSTRUCCIÓN DE EDIFICIOS	58	3,78
TRABALLADORES DE RETÉN DE INCENDIOS FORESTAIS	45	2,94

OCUPACIÓN	Mulleres	%
PERSOAL DE LIMPEZA OU LIMPADOR , EN XERAL	156	9,84
PEÓNS DE OBRAS PUBLICAS, EN XERAL	152	9,58
DEPENDENTES DE COMERCIO, EN XERAL	114	7,19
ASISTENTES DOMICILIARIOS	81	5,11
EMPREGADOS ADMINISTRATIVOS, EN XERAL	63	3,97

Nota: Un mesmo parado pode solicitar ata seis ocupacións distintas nas que desexa traballar, nesta táboa téñense en conta todas as ocupacións demandadas polos parados.

4. AFILIACIÓNS Á SEGURIDADE SOCIAL

AFILIACIÓNS ORTEGAL 2014

	Total	Variación
Ortegal	2.723	-1,66

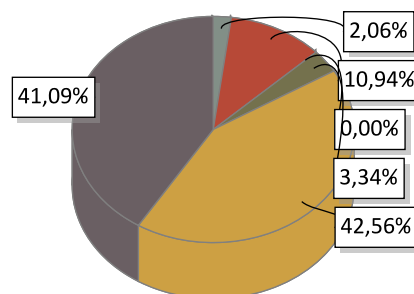

AGRARIO: 56	MAR: 298	CARBON: 0	HOGAR: 91
GENERAL: 1.159	AUTONOMOS: 1.119		

EVOLUCIÓN ANUAL DA AFILIACIÓN DE TRABALLADORES

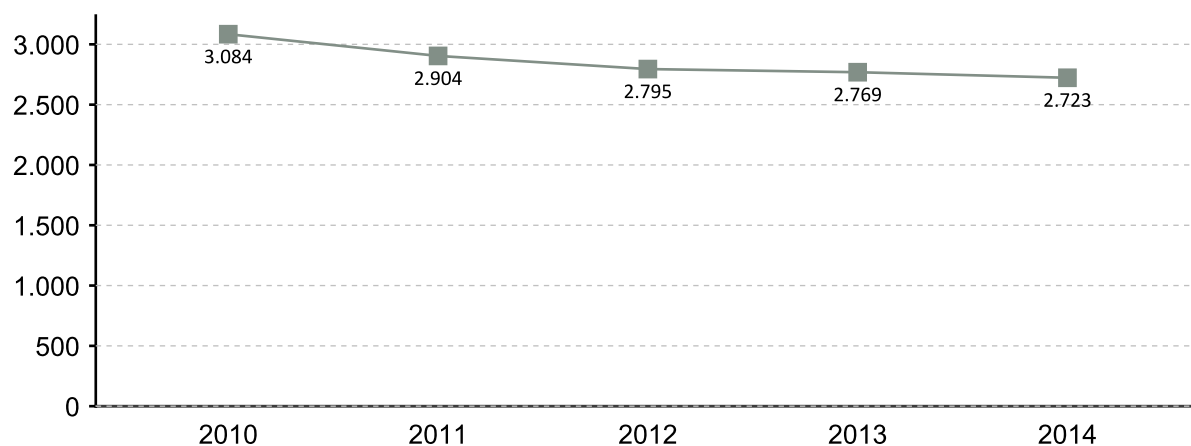

EVOLUCIÓN MENSUAL DAS AFILIACIÓNS. 2014

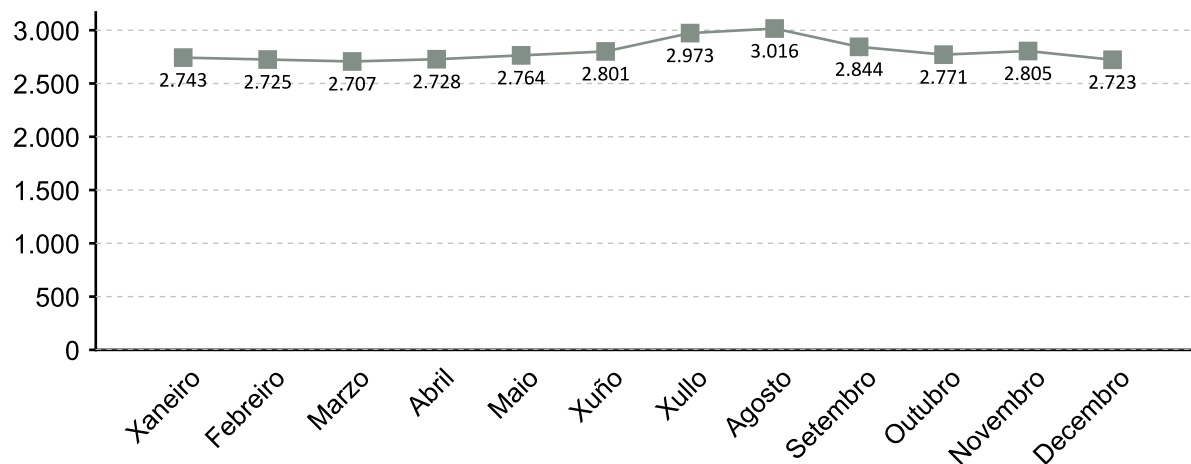

A fonte estatística utilizada para a elaboración deste apartado é a Tesouraría Xeral da Seguridade Social. Datos de afiliacións rexistradas a último día do ano. Para o gráfico de evolución tómase de referencia o último día do mes

AFILIACIÓNS POR SECTOR 2014

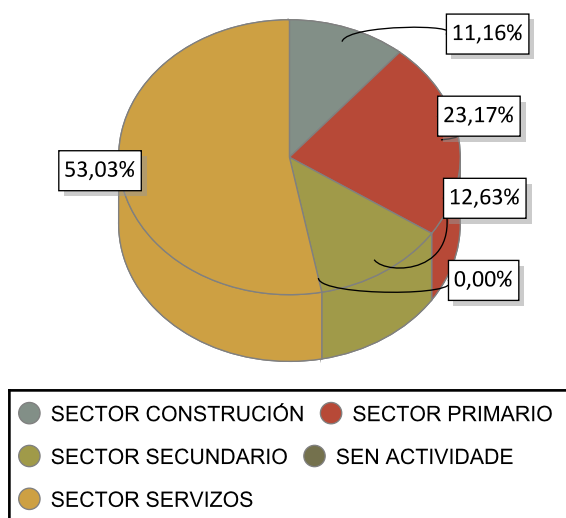

VARIACIÓN PORCENTUAL 2014-2013

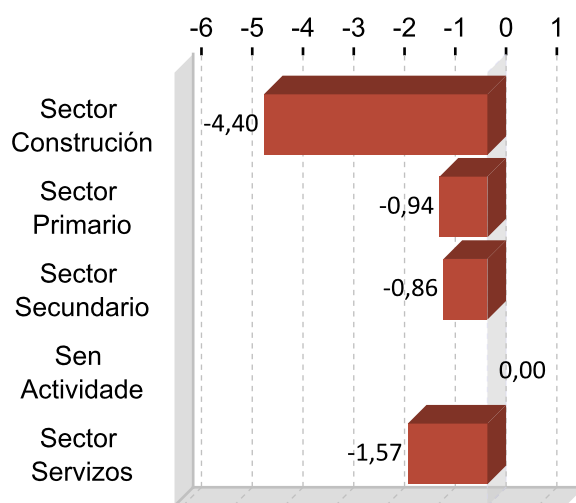

DEZ ACTIVIDADES ECONÓMICAS CON MAIOR PORCENTAXE DE AFILIACIÓN 2014

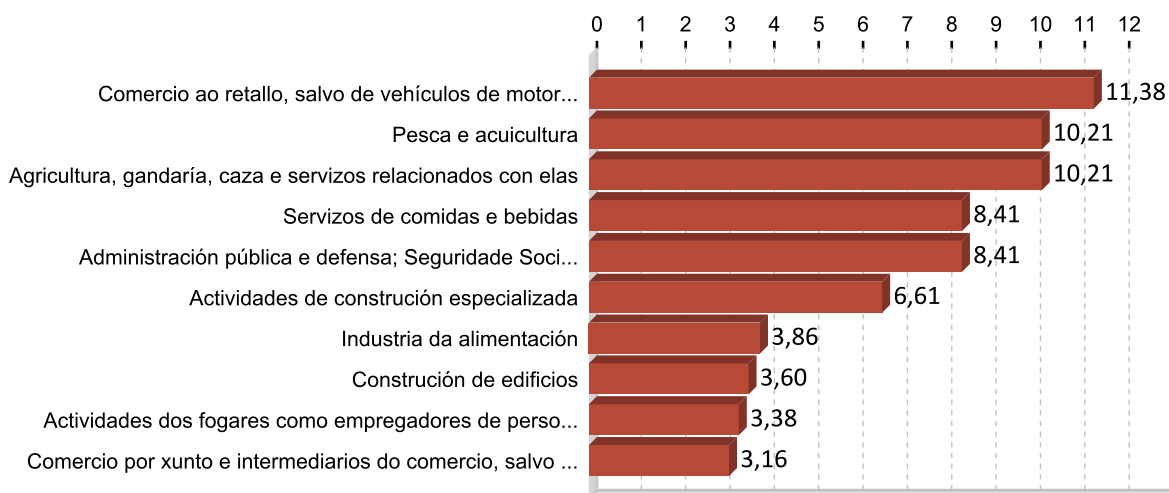

5. PERFIL DAS PERSOAS DEMANDANTES E CONTRATADAS EN ORTEGAL 2014

Paro

Sexo: home

Idade: 36 a 45

Nivel formativo:
ata certificado de escolaridade

Antigüidade na demanda:
máis de 24 meses

Actividade económica de procedencia:
administración pública e defensa;
seguridade social obrigatoria

Ocupación máis demandada:
peóns de obras publicas, en xeral

Contratos

Sexo: muller

Idade: 26 a 35

Nivel formativo:
ata certificado de escolaridade

Tipoloxía: temporal

Actividade económica:
servizos de comidas e bebidas

Ocupación:
camareiros asalariados

Nota: O perfil está elaborado co resultado dos valores máximos obtidos dentro de cada variable.

FICHAS COMARCAIS DO MERCADO LABORAL GALEGO

Santiago

Provincia: A Coruña



2015

CONTIDO

1. Datos de poboación
2. Contratación
3. Paro rexistrado
4. Afiliacións á Seguridade Social
5. Perfil das persoas demandantes e contratadas

XUNTA DE GALICIA

1. DATOS DE POBOACIÓN

HABITANTES

	2014	2013	% Variación 2014/2013
Ames	29.975	29.689	0,96
Boqueixón	4.342	4.370	-0,64
Brión	7.519	7.435	1,13
Santiago de	95.800	96.041	-0,25
Teo	18.254	17.942	1,74
Val do Dubra	4.120	4.136	-0,39
Vedra	5.073	5.008	1,30
Santiago	165.083	164.621	0,28

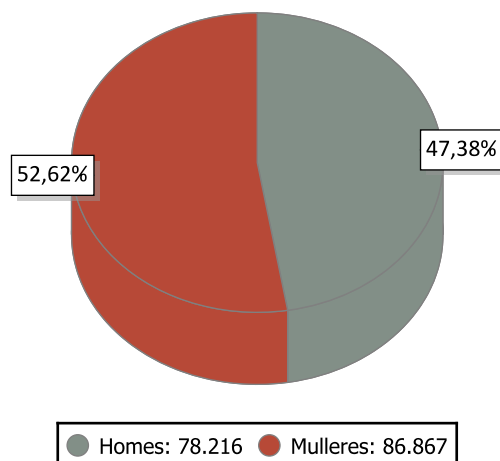

INDICADORES DE POBOACIÓN 2013

	Idade media			Índice de recambio de poboación activa	Índice de envellecemento
	Homes	Mulleres	Total		
Santiago	41,2	44,3	42,8	145,0	99,9

POBOACIÓN ESTRANXEIRA E MOVEMENTOS MIGRATORIOS

	2014			2013			Saldo migratorio
	Poboación estranxeira	% de poboación estranxeira sobre o total da poboación	Emigración interna	Emigración externa	Inmigración interna	Inmigración externa	
Santiago	5.885	3,56	4.341	2.041	5.069	1.804	491

DEFINICIÓNS

Idade media no 1 de xaneiro

Media aritmética das idades dos individuos que compoñen unha poboación.

Índice de recambio da poboación en idade activa

Relación entre a poboación entre 60 e 64 anos e a poboación entre 15 e 19 anos. Mide a capacidade dunha poboación para substituír os individuos que se van xubilando.

Índice de envellecemento

Relación entre a poboación maior de 64 anos e a poboación menor de 20 anos.

Emigración

Para un ámbito xeográfico determinado é aquela migración que ten orixe nese ámbito e destino fóra deste ámbito. Fálase de emigración interna cando o destino é outro concello de Galicia e emigración externa cando o destino é outro concello do resto de España ou o estranxeiro.

Inmigración

Para un ámbito xeográfico determinado é aquela migración con destino neste ámbito e orixe fóra deste. Fálase de inmigración interna cando a orixe é outro concello de Galicia e inmigración externa cando a orixe é outro concello de España ou o estranxeiro.

Saldo migratorio

Para cada ámbito territorial, é a diferenza entre o número de inmigracións e o número de emigracións. Se é positivo indica que as entradas de poboación superan as saídas e se é negativo o contrario.

2. CONTRATACIÓN ¹

CONTRATOS SANTIAGO 2014

	Homes	Mulleres	Total	Variación 2014/13
Santiago	33.566	32.268	65.834	16,15

EVOLUCIÓN ANUAL DA CONTRATACIÓN

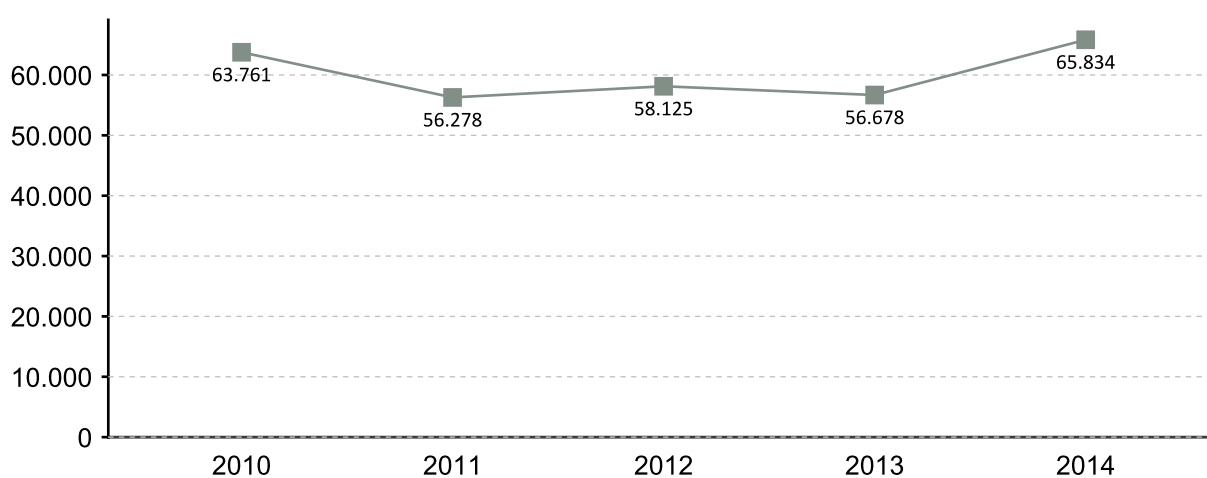

EVOLUCIÓN MENSUAL DA CONTRATACIÓN 2014

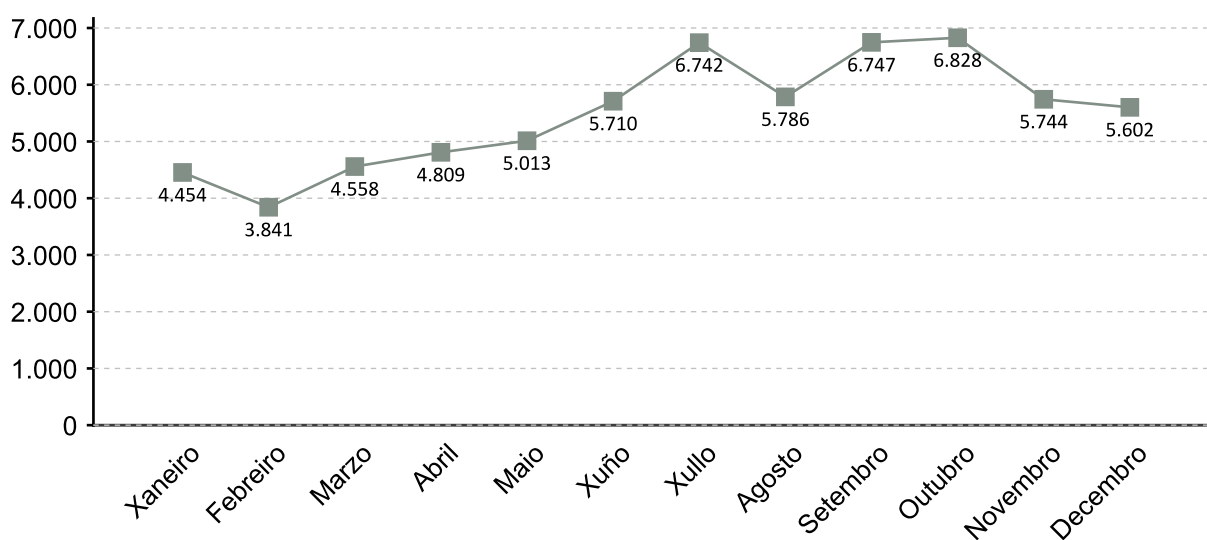

1. A fonte estatística utilizada para a elaboración dos seguintes apartados é a do Servizo Público de Emprego de Galicia

CONTRATACIÓN POR SEXO 2014

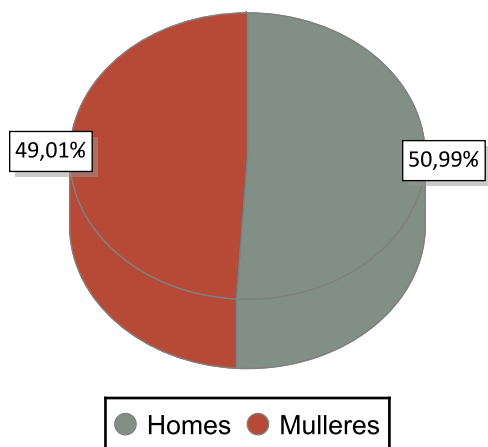

VARIACIÓN PORCENTUAL 2014-2013

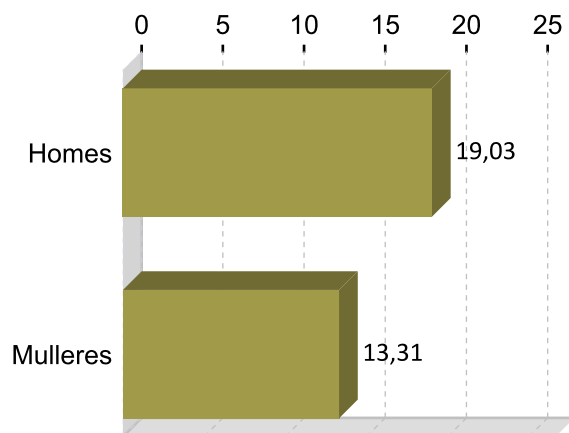

CONTRATACIÓN POR IDADE 2014

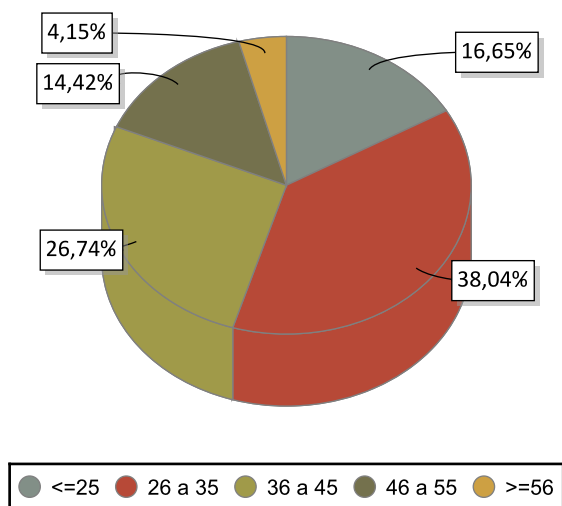

VARIACIÓN PORCENTUAL 2014-2013

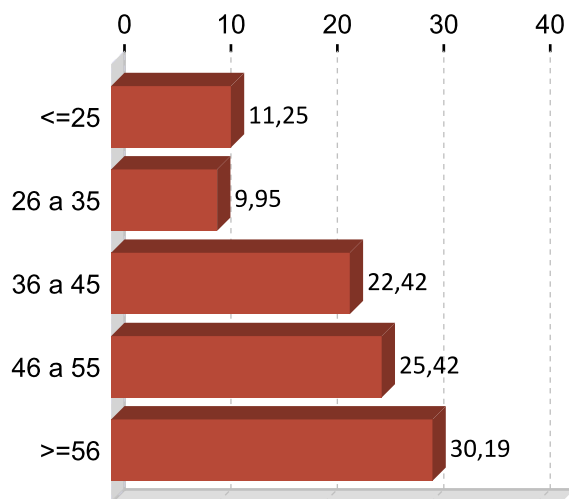

CONTRATACIÓN POR NIVEL FORMATIVO 2014

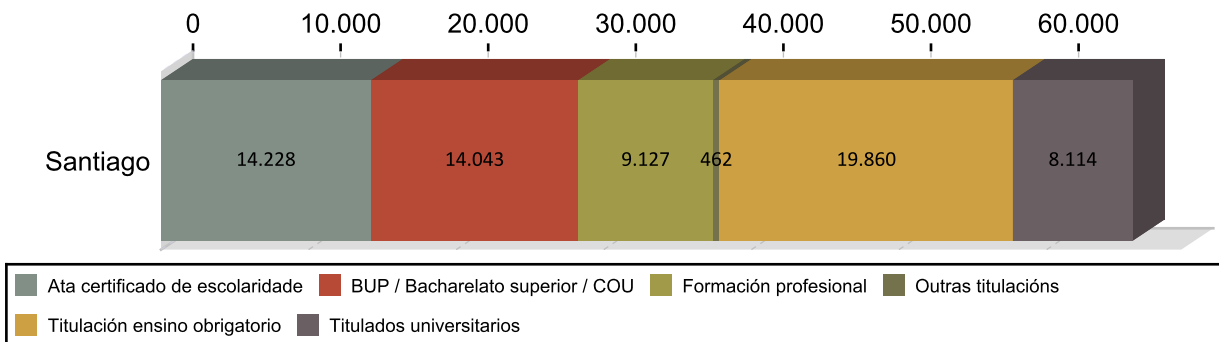

CONTRATACIÓN POR TIPOLOXÍA E PORCENTAXE 2014

Tipo de contrato	Santiago	Porcentaxe
Indefinido	2.797	4,25
Indefinido tempo parcial	1.547	2,35
Outros	2.659	4,04
Prácticas/Formación	1.001	1,52
Temporal	31.260	47,48
Temporal tempo parcial	26.570	40,36
Total	65.834	100

PORCENTAXE DE CONTRATACIÓN INDEFINIDA E RESTANTE POR SEXO 2014

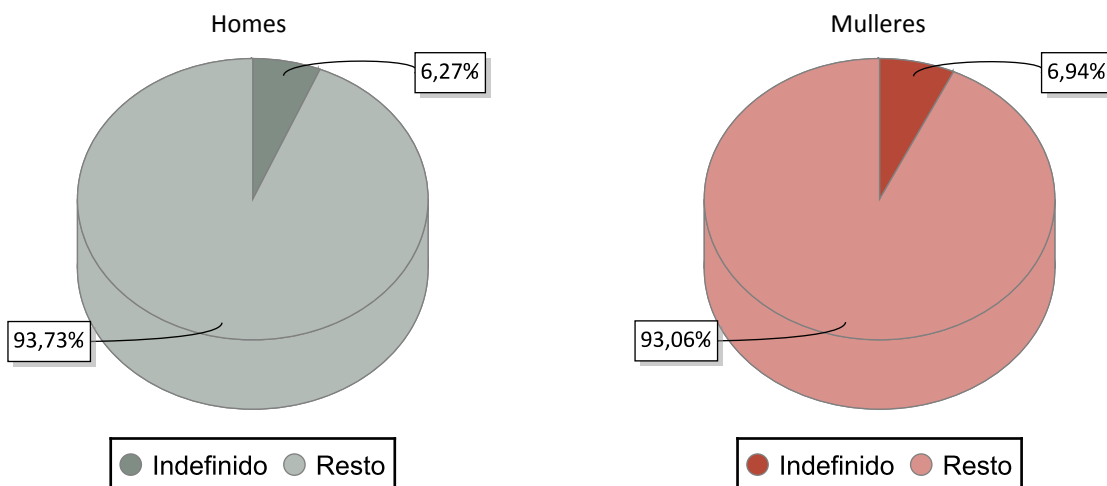

CONTRATACIÓN NOS GRANDES SECTORES DE ACTIVIDADE E SEXO 2014

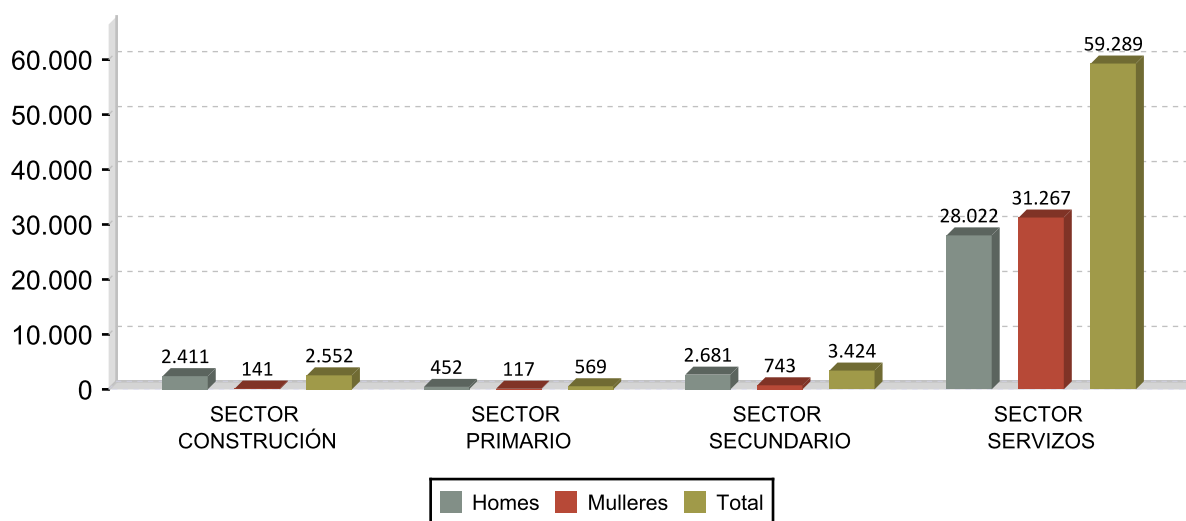

DEZ ACTIVIDADES ECONÓMICAS CON MAIOR PORCENTAXE DE CONTRATOS 2014

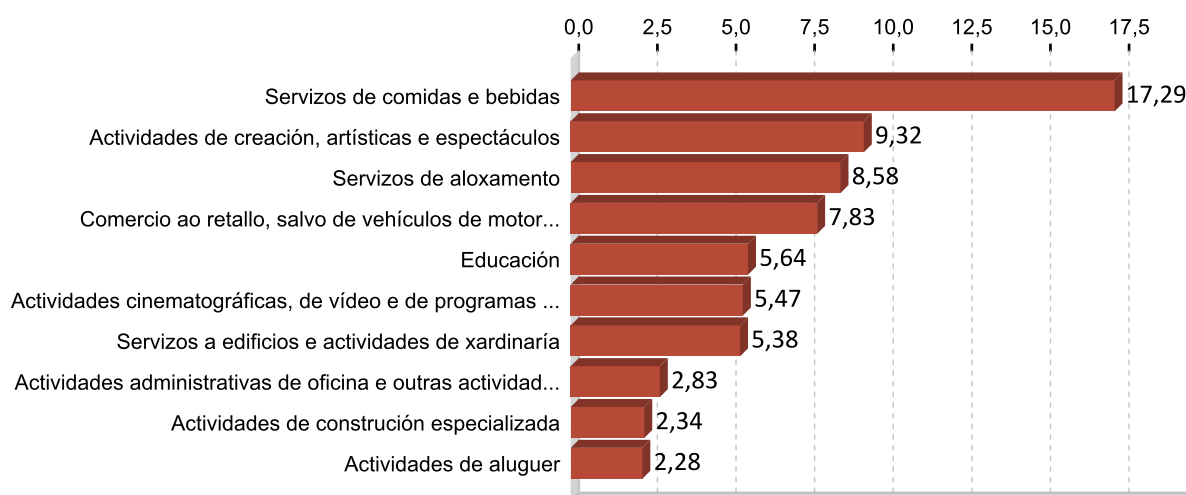

OCUPACIÓN CON MAIOR NÚMERO DE CONTRATOS E SEXO 2014

OCUPACIÓN	Total	%
CAMAREIROS ASALARIADOS	12.646	19,21
PERSONAL DE LIMPEZA DE OFICINAS, HOTEIS E OUTROS ESTABLECEMENTOS	5.293	8,04
ACTORES	4.488	6,82
VENDEDORES EN TENDAS E ALMACÉNS	3.807	5,78
TÉCNICOS DE GRAVACIÓN AUDIOVISUAL	2.195	3,33
PEÓNS DAS INDUSTRIAS MANUFACTUREIRAS	1.894	2,88
PROFESORES E PROFESIONAIS DO ENSINO NON CLASIFICADOS BAIXO OUTRAS	1.569	2,38
COCIÑEIROS ASALARIADOS	1.502	2,28
AZAFATOS DE TERRA	1.310	1,99
AXUDANTES DE COCIÑA	1.170	1,78

OCUPACIÓN	Homes	%
CAMAREIROS ASALARIADOS	7.396	22,03
ACTORES	2.876	8,57
TÉCNICOS DE GRAVACIÓN AUDIOVISUAL	1.948	5,80
PEÓNS DAS INDUSTRIAS MANUFACTUREIRAS	1.345	4,01
VENDEDORES EN TENDAS E ALMACÉNS	833	2,48

OCUPACIÓN	Mulleres	%
CAMAREIROS ASALARIADOS	5.250	16,27
PERSONAL DE LIMPEZA DE OFICINAS, HOTEIS E OUTROS ESTABLECEMENTOS	4.600	14,26
VENDEDORES EN TENDAS E ALMACÉNS	2.974	9,22
ACTORES	1.612	5,00
AZAFATOS DE TERRA	1.145	3,55

3. PARO REXISTRADO ¹

PARO REXISTRADO SANTIAGO 2014

	Homes	Mulleres	Total	Variación 2014/13
Santiago	6.670	7.045	13.715	-8,86

EVOLUCIÓN ANUAL DO PARO REXISTRADO

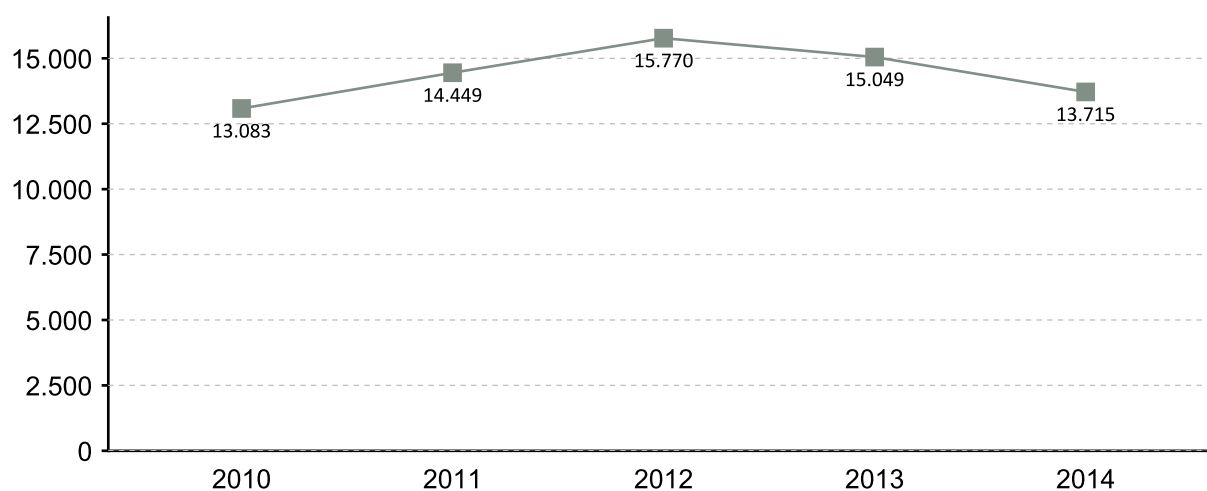

EVOLUCIÓN MENSUAL DO PARO REXISTRADO 2014

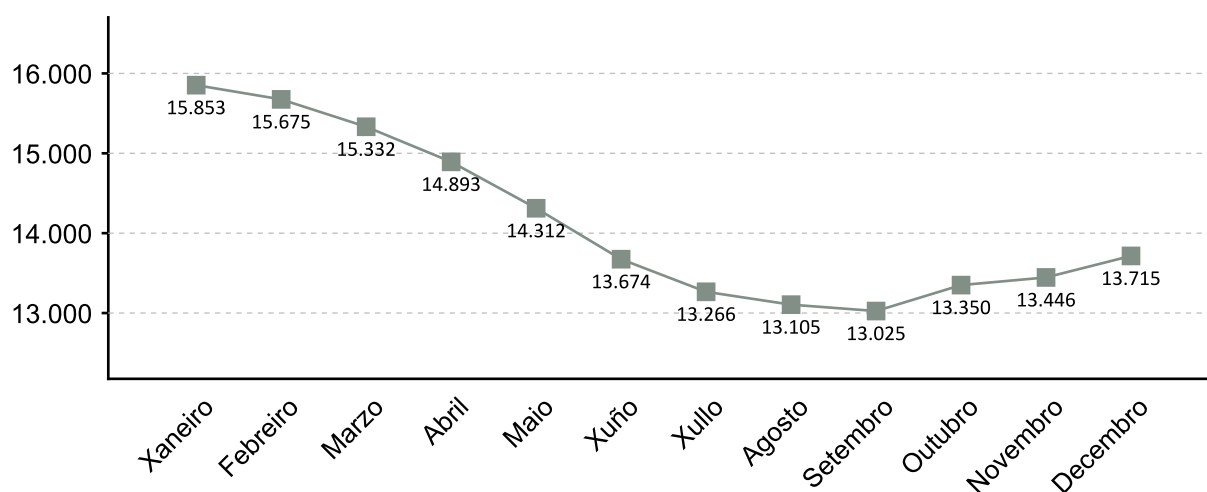

1. A fonte estatística utilizada para a elaboración dos seguintes apartados é a do Servizo Público de Emprego de Galicia

PARO REXISTRADO POR SEXO 2014 VARIACIÓN PORCENTUAL 2014-2013

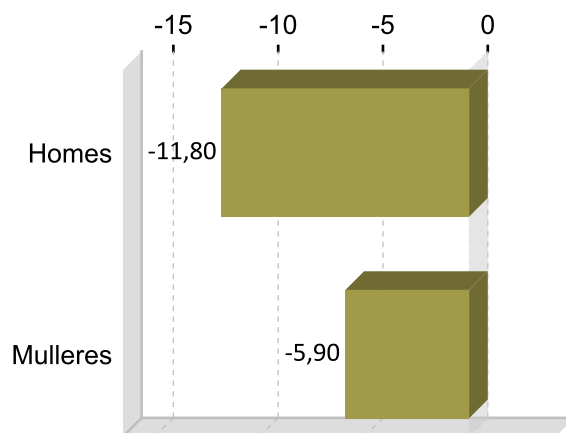
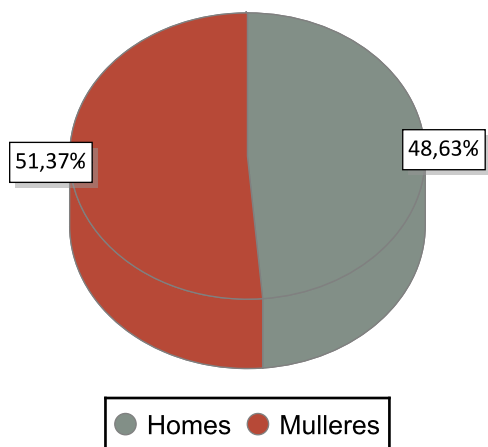

PARO REXISTRADO POR IDADE 2014 VARIACIÓN PORCENTUAL 2014-2013

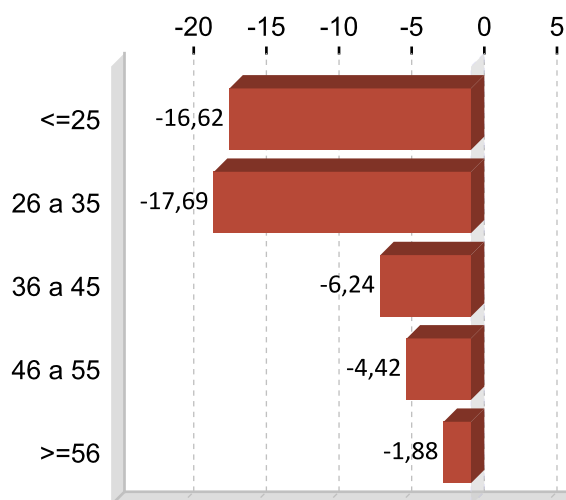
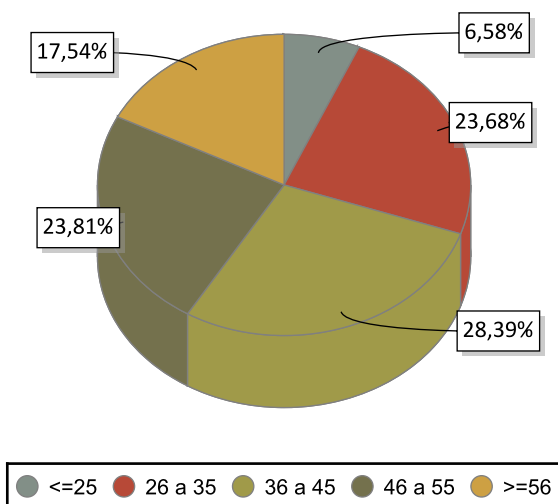

PARO REXISTRADO POR NIVEL FORMATIVO 2014

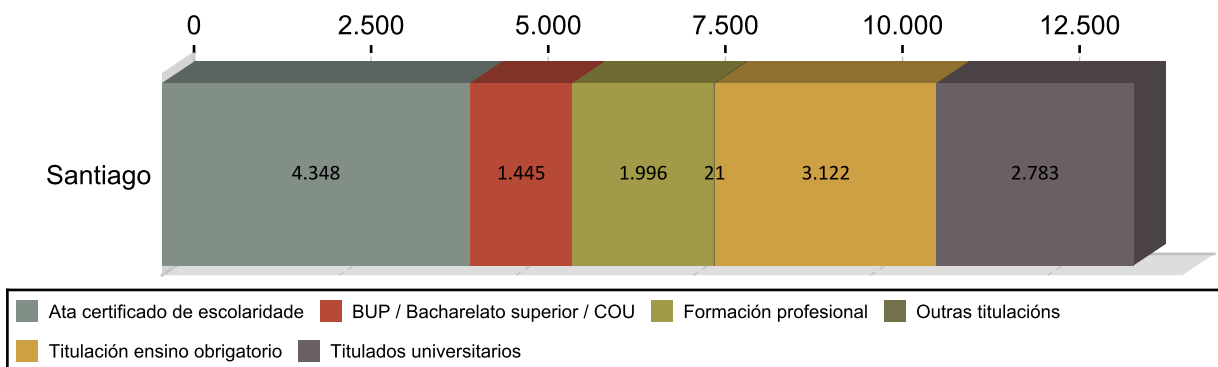

ANTIGÜIDADE NA DEMANDA 2014

	Homes	% H.	Mulleres	% M.	Total	% T.
<= 1 mes	710	10,64	651	9,92	1.361	9,92
de 1 a 3 meses	1.142	17,12	1.124	16,52	2.266	16,52
de 3 a 6 meses	785	11,77	928	12,49	1.713	12,49
de 6 a 12 meses	846	12,68	967	13,22	1.813	13,22
de 12 a 24 meses	1.168	17,51	1.161	16,98	2.329	16,98
máis de 24 meses	2.019	30,27	2.214	30,86	4.233	30,86
Total	6.670	100	7.045	100	13.715	100

PARO R. POR SECTORES 2014

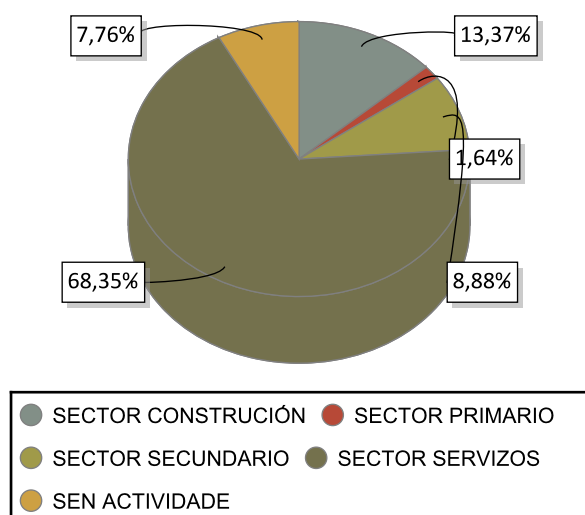

VARIACIÓN PORCENTUAL 2014-2013

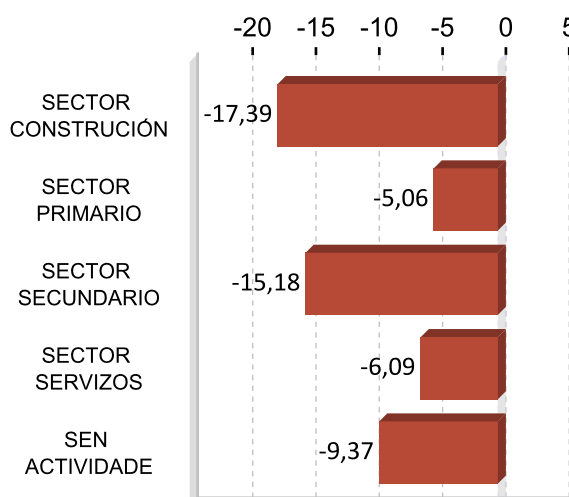

ACTIVIDADES ECONÓMICAS CON MAIOR PORCENTAXE DE PARO REXISTRADO 2014

ACTIVIDADE ECONÓMICA	Santiago	%
Comercio ao retalho, salvo de vehículos de motor e motocicletas	1.376	10,03
Servizos de comidas e bebidas	1.256	9,16
Sen emprego anterior	1.064	7,76
Actividades de construción especializada	948	6,91
Construción de edificios	806	5,88
Educación	641	4,67
Administración pública e defensa; Seguridade Social obrigatoria	565	4,12
Actividades relacionadas co emprego	503	3,67
Comercio por xunto e intermediarios do comercio, salvo de vehículos de motor e motocicletas	481	3,51
Servizos a edificios e actividades de xardinaría	411	3,00

OCUPACIÓNS MÁIS DEMANDADAS. TOTAL XERAL E SEXO 2014

OCUPACIÓN	Total	%
DEPENDENTES DE COMERCIO, EN XERAL	2.709	5,22
EMPREGADOS ADMINISTRATIVOS, EN XERAL	2.259	4,36
PERSOAL DE LIMPEZA OU LIMPADOR , EN XERAL	2.087	4,02
CAMAREIROS, EN XERAL	1.257	2,42
REPOÑEDORES DE HIPERMERCADO	1.191	2,30
MOZOS DE CARGA E DESCARGA, ALMACÉN E/OU MERCADO DE ABASTOS	1.134	2,19
CONDUTORES DE FURGONETA, ATA 3,5 T.	997	1,92
PEÓNS DA CONSTRUCCIÓN DE EDIFICIOS	967	1,86
ALBANEIS	958	1,85
CAIXEIROS DE COMERCIO	887	1,71

OCUPACIÓN	Homes	%
MOZOS DE CARGA E DESCARGA, ALMACÉN E/OU MERCADO DE ABASTOS	1.073	4,45
PEÓNS DA CONSTRUCCIÓN DE EDIFICIOS	961	3,98
ALBANEIS	936	3,88
CONDUTORES DE FURGONETA, ATA 3,5 T.	932	3,86
CAMAREIROS, EN XERAL	637	2,64

OCUPACIÓN	Mulleres	%
DEPENDENTES DE COMERCIO, EN XERAL	2.252	8,12
PERSOAL DE LIMPEZA OU LIMPADOR , EN XERAL	1.773	6,39
EMPREGADOS ADMINISTRATIVOS, EN XERAL	1.675	6,04
CAMAREIROS DE PISO (HOSTALARÍA)	827	2,98
CAIXEIROS DE COMERCIO	821	2,96

Nota: Un mesmo parado pode solicitar ata seis ocupacións distintas nas que desexa traballar, nesta táboa téñense en conta todas as ocupacións demandadas polos parados.

4. AFILIACIÓNS Á SEGURIDADE SOCIAL

AFILIACIÓNS SANTIAGO 2014

	Total	Variación
Santiago	73.352	1,63

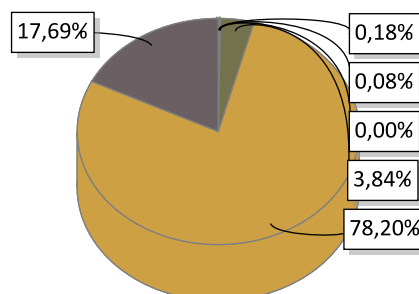

AGRARIO: 134	MAR: 56	CARBON: 0
HOGAR: 2.820	GENERAL: 57.364	AUTONOMOS: 12.978

EVOLUCIÓN ANUAL DA AFILIACIÓN DE TRABALLADORES

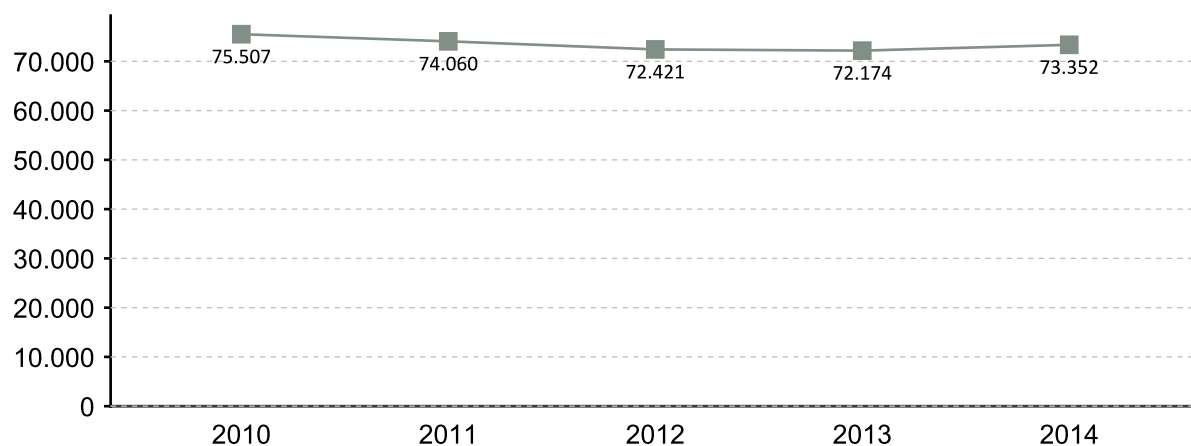

EVOLUCIÓN MENSUAL DAS AFILIACIÓNS. 2014

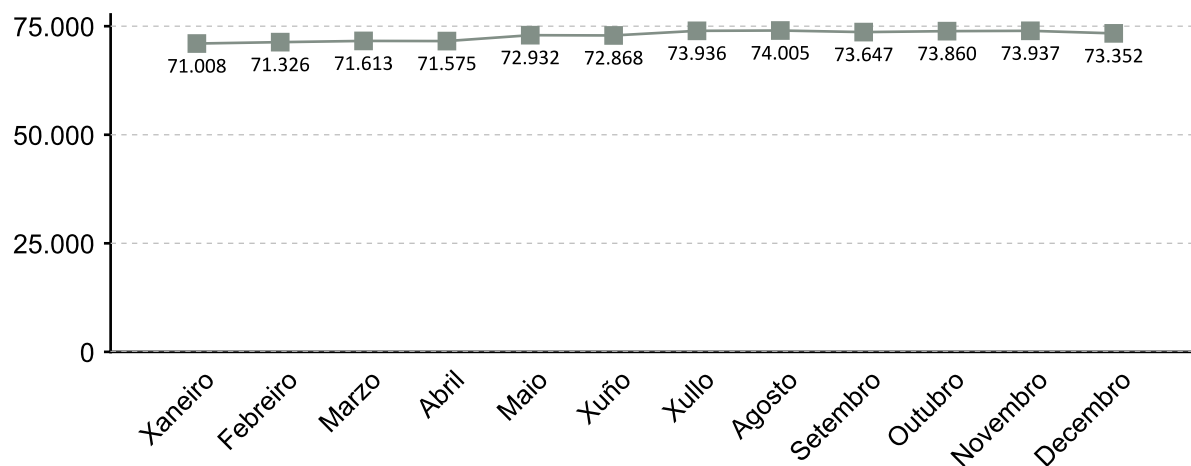

A fonte estatística utilizada para a elaboración deste apartado é a Tesouraría Xeral da Seguridade Social. Datos de afiliacións rexistradas a último día do ano. Para o gráfico de evolución tómase de referencia o último día do mes

AFILIACIÓN POR SECTOR 2014

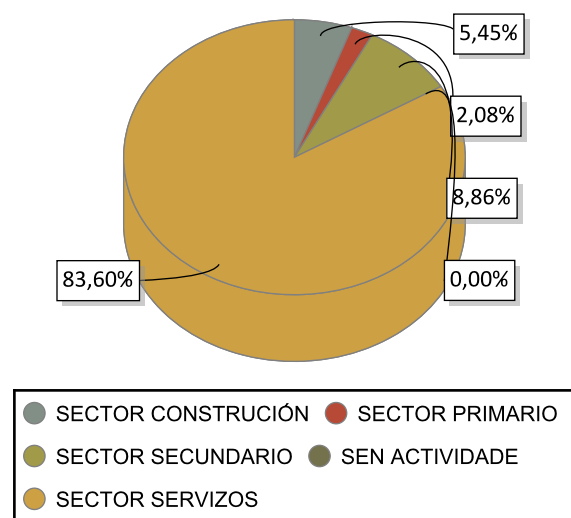

VARIACIÓN PORCENTUAL 2014-2013

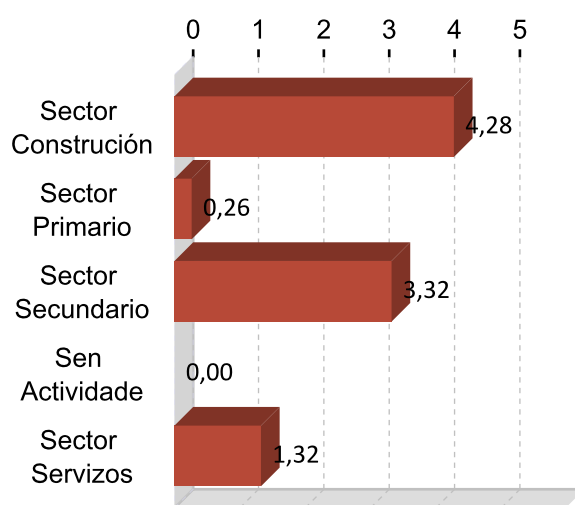

DEZ ACTIVIDADES ECONÓMICAS CON MAIOR PORCENTAXE DE AFILIACIÓN 2014

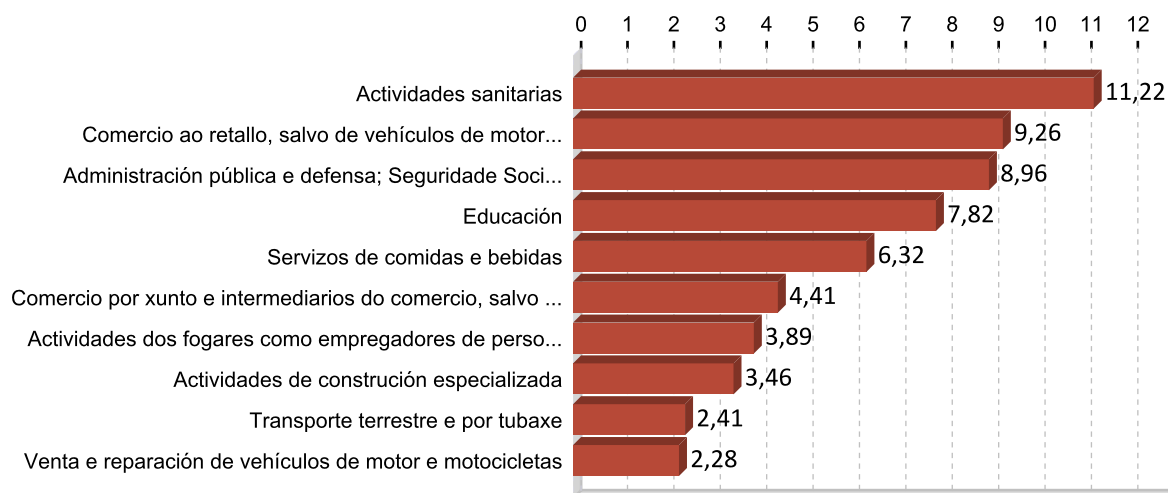

5. PERFIL DAS PERSOAS DEMANDANTES E CONTRATADAS EN SANTIAGO 2014

Paro

Sexo: muller

Idade: 36 a 45

Nivel formativo:
ata certificado de escolaridade

Antigüidade na demanda:
máis de 24 meses

Actividade económica de procedencia:
comercio ao retalho, salvo de vehículos de
motor e motocicletas

Ocupación máis demandada:
dependentes de comercio, en xeral

Contratos

Sexo: home

Idade: 26 a 35

Nivel formativo:
titulación ensino obrigatorio

Tipoloxía: temporal

Actividade económica:
servizos de comidas e bebidas

Ocupación:
camareiros asalariados

Nota: O perfil está elaborado co resultado dos valores máximos obtidos dentro de cada variable.

FICHAS COMARCAIS DO MERCADO LABORAL GALEGO

O Sar

Provincia: A Coruña



2015

CONTIDO

1. Datos de poboación
2. Contratación
3. Paro rexistrado
4. Afiliacións á Seguridade Social
5. Perfil das persoas demandantes e contratadas

XUNTA DE GALICIA

1. DATOS DE POBOACIÓN

HABITANTES

	2014	2013	% Variación 2014/2013
Dodro	2.913	2.934	-0,72
Padrón	8.693	8.707	-0,16
Rois	4.767	4.818	-1,06
O Sar	16.373	16.459	-0,52

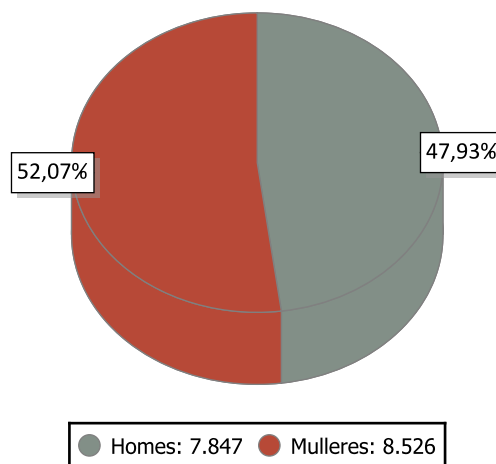

INDICADORES DE POBOACIÓN 2013

	Idade media			Índice de recambio de poboación activa	Índice de envellecemento
	Homes	Mulleres	Total		
O Sar	44,1	47,8	46,0	159,0	157,9

POBOACIÓN ESTRANXEIRA E MOVEMENTOS MIGRATORIOS

	2014			2013			Saldo migratorio
	Poboación estranxeira	% de poboación estranxeira sobre o total da poboación	Emigración interna	Emigración externa	Inmigración interna	Inmigración externa	
O Sar	177	1,08	381	79	333	97	-30

DEFINICIÓNS

Idade media no 1 de xaneiro

Media aritmética das idades dos individuos que compoñen unha poboación.

Índice de recambio da poboación en idade activa

Relación entre a poboación entre 60 e 64 anos e a poboación entre 15 e 19 anos. Mide a capacidade dunha poboación para substituír os individuos que se van xubilando.

Índice de envellecemento

Relación entre a poboación maior de 64 anos e a poboación menor de 20 anos.

Emigración

Para un ámbito xeográfico determinado é aquela migración que ten orixe nese ámbito e destino fóra deste ámbito. Fálase de emigración interna cando o destino é outro concello de Galicia e emigración externa cando o destino é outro concello do resto de España ou o estranxeiro.

Inmigración

Para un ámbito xeográfico determinado é aquela migración con destino neste ámbito e orixe fóra deste. Fálase de inmigración interna cando a orixe é outro concello de Galicia e inmigración externa cando a orixe é outro concello de España ou o estranxeiro.

Saldo migratorio

Para cada ámbito territorial, é a diferenza entre o número de inmigracións e o número de emigracións. Se é positivo indica que as entradas de poboación superan as saídas e se é negativo o contrario.

2. CONTRATACIÓN ¹

CONTRATOS O SAR 2014

	Homes	Mulleres	Total	Variación 2014/13
O Sar	3.706	1.464	5.170	31,42

EVOLUCIÓN ANUAL DA CONTRATACIÓN

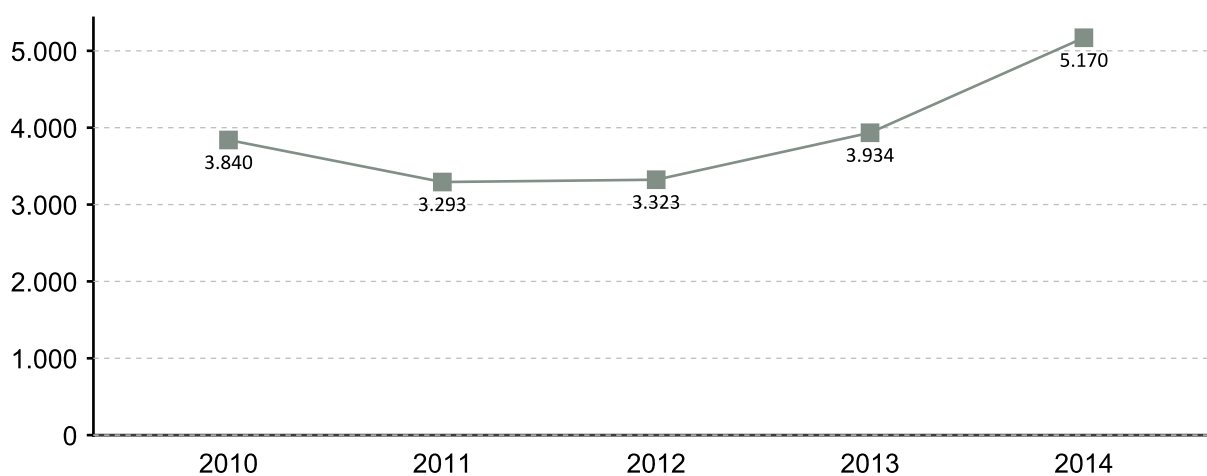

EVOLUCIÓN MENSUAL DA CONTRATACIÓN 2014

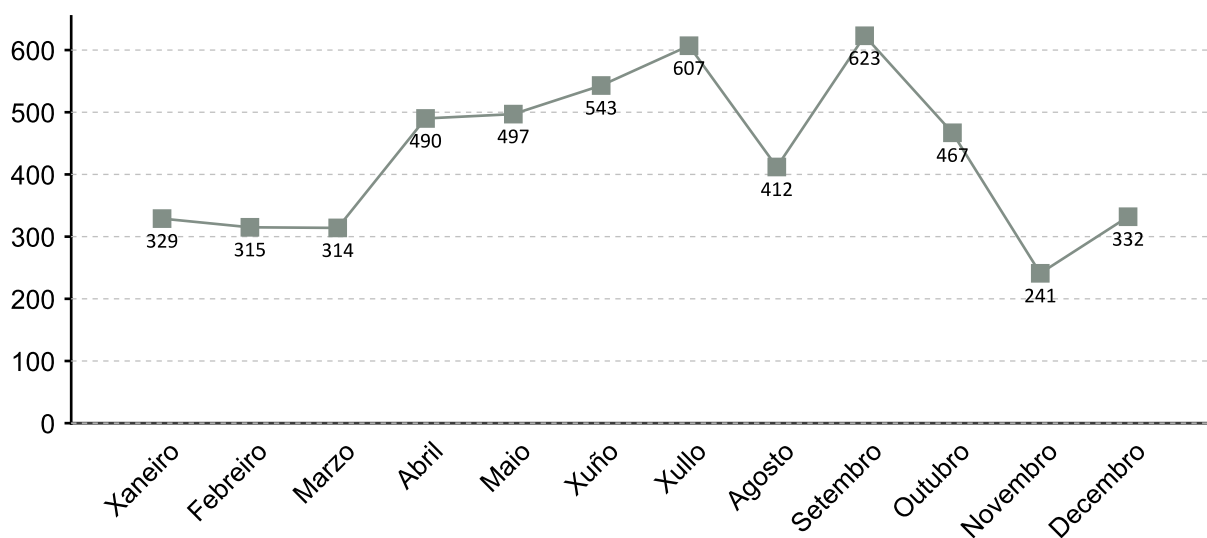

1. A fonte estatística utilizada para a elaboración dos seguintes apartados é a do Servizo Público de Emprego de Galicia

CONTRATACIÓN POR SEXO 2014

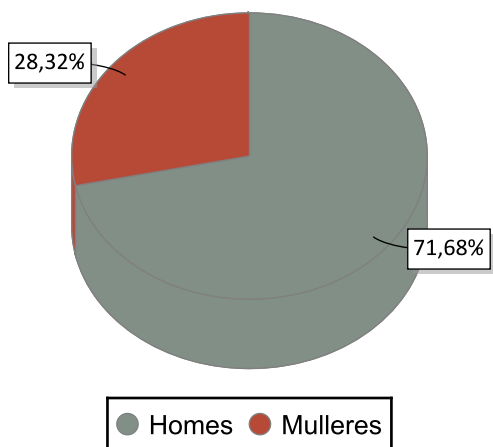

VARIACIÓN PORCENTUAL 2014-2013

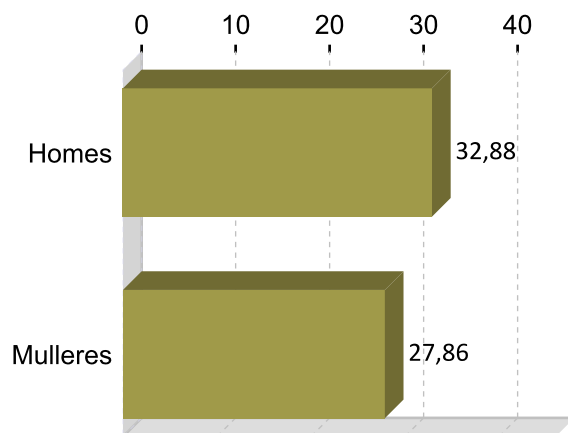

CONTRATACIÓN POR IDADE 2014

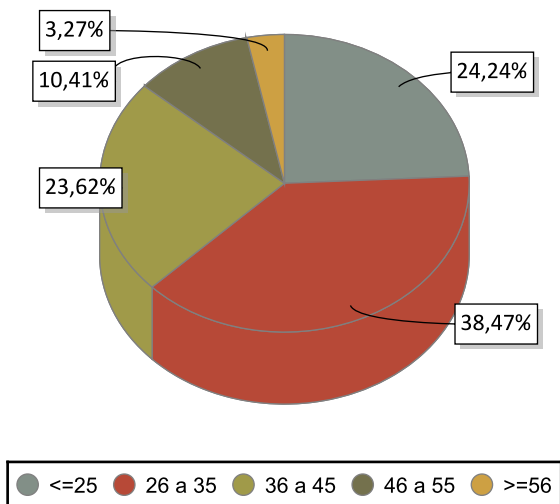

VARIACIÓN PORCENTUAL 2014-2013

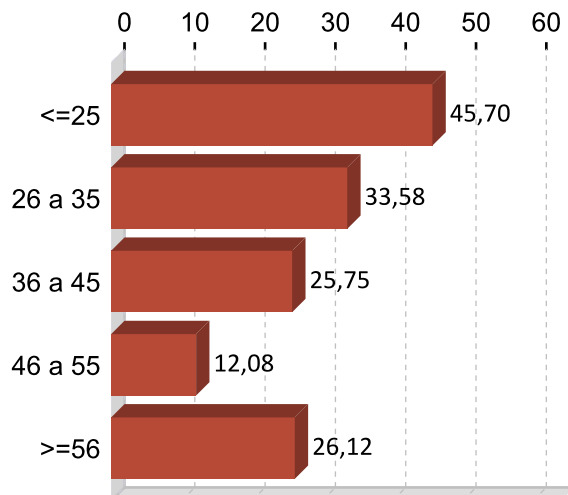

CONTRATACIÓN POR NIVEL FORMATIVO 2014

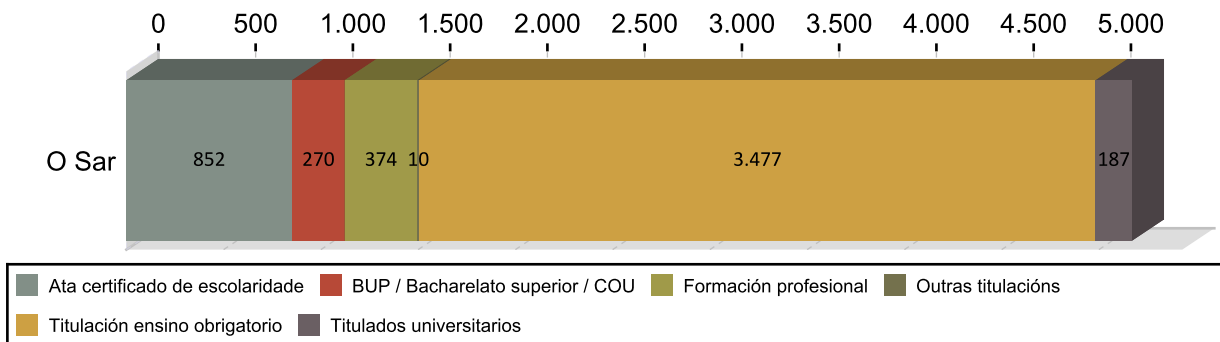

CONTRATACIÓN POR TIPOLOXÍA E PORCENTAXE 2014

Tipo de contrato	O Sar	Porcentaxe
Indefinido	244	4,72
Indefinido tempo parcial	81	1,57
Outros	40	0,77
Prácticas/Formación	115	2,22
Temporal	3.351	64,82
Temporal tempo parcial	1.339	25,90
Total	5.170	100

PORCENTAXE DE CONTRATACIÓN INDEFINIDA E RESTANTE POR SEXO 2014

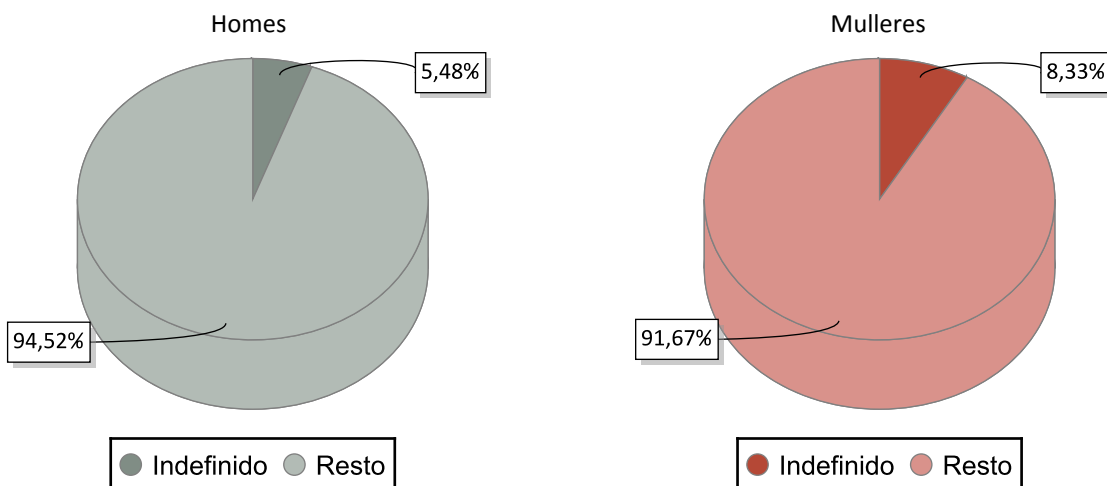

CONTRATACIÓN NOS GRANDES SECTORES DE ACTIVIDADE E SEXO 2014

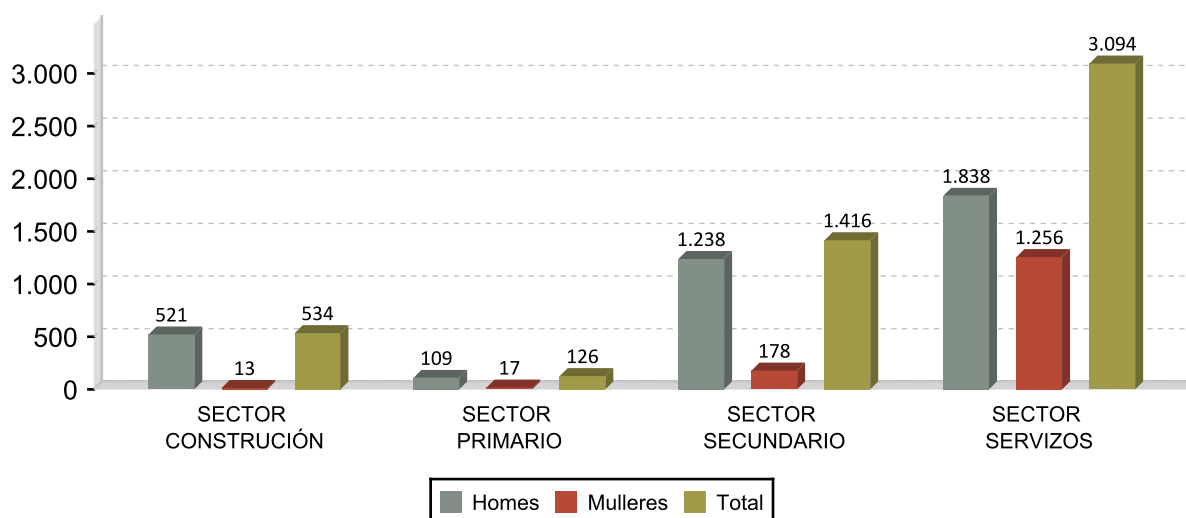

DEZ ACTIVIDADES ECONÓMICAS CON MAIOR PORCENTAXE DE CONTRATOS 2014

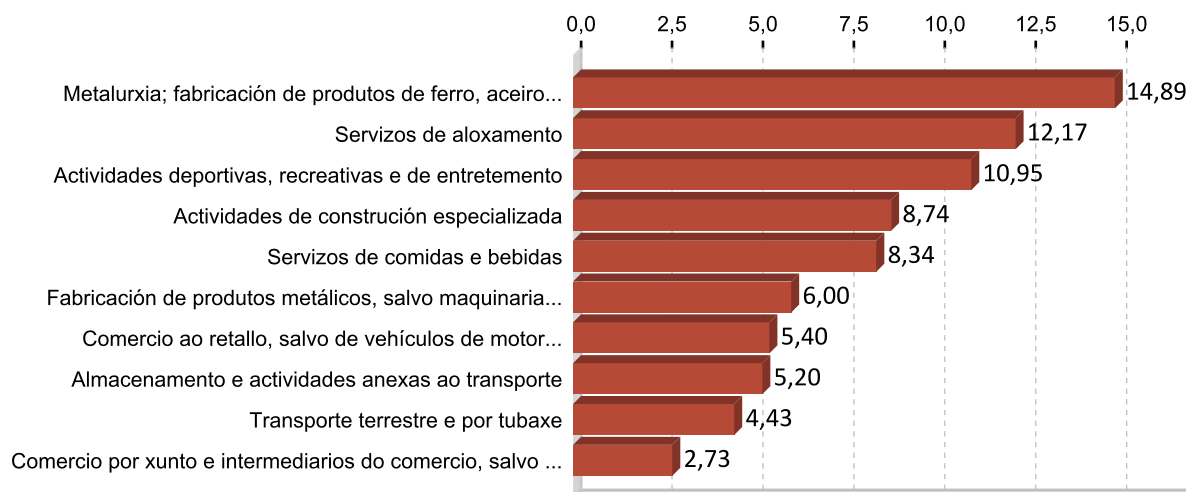

OCUPACIÓNS CON MAIOR NÚMERO DE CONTRATOS E SEXO 2014

OCUPACIÓN	Total	%
CAMAREIROS ASALARIADOS	803	15,53
OPERADORES EN INSTALACIÓNS PARA A OBTENCIÓN E TRANSFORMACIÓN DE	320	6,19
MONTADORES DE ESTRUTURAS METÁLICAS	268	5,18
MONITORES DE ACTIVIDADES RECREATIVAS E DE ENTRETENIMENTO	260	5,03
PEÓNS DAS INDUSTRIAS MANUFACTUREIRAS	256	4,95
ANIMADORES COMUNITARIOS	255	4,93
PEÓNS DO TRANSPORTE DE MERCADORÍAS E DESCARGADORES	251	4,85
CONDUTORES ASALARIADOS DE CAMIÓN	206	3,98
VENDEDORES EN TENDAS E ALMACÉNS	203	3,93
OFICIAIS, OPERARIOS E ARTESÁNS DOUTROS OFICIOS NON CLASIFICADOS BAIXO	170	3,29

OCUPACIÓN	Homes	%
CAMAREIROS ASALARIADOS	530	14,30
OPERADORES EN INSTALACIÓNS PARA A OBTENCIÓN E TRANSFORMACIÓN DE	316	8,53
MONTADORES DE ESTRUTURAS METÁLICAS	263	7,10
PEÓNS DAS INDUSTRIAS MANUFACTUREIRAS	222	5,99
PEÓNS DO TRANSPORTE DE MERCADORÍAS E DESCARGADORES	210	5,67

OCUPACIÓN	Mulleres	%
CAMAREIROS ASALARIADOS	273	18,65
VENDEDORES EN TENDAS E ALMACÉNS	169	11,54
COIDADORES DE NENOS EN DOMICILIOS	95	6,49
PERSONAL DE LIMPEZA DE OFICINAS, HOTEIS E OUTROS ESTABLECEMENTOS	87	5,94
MONITORES DE ACTIVIDADES RECREATIVAS E DE ENTRETENIMENTO	69	4,71

3. PARO REXISTRADO ¹

PARO REXISTRADO O SAR 2014

	Homes	Mulleres	Total	Variación 2014/13
O Sar	766	769	1.535	-13,47

EVOLUCIÓN ANUAL DO PARO REXISTRADO

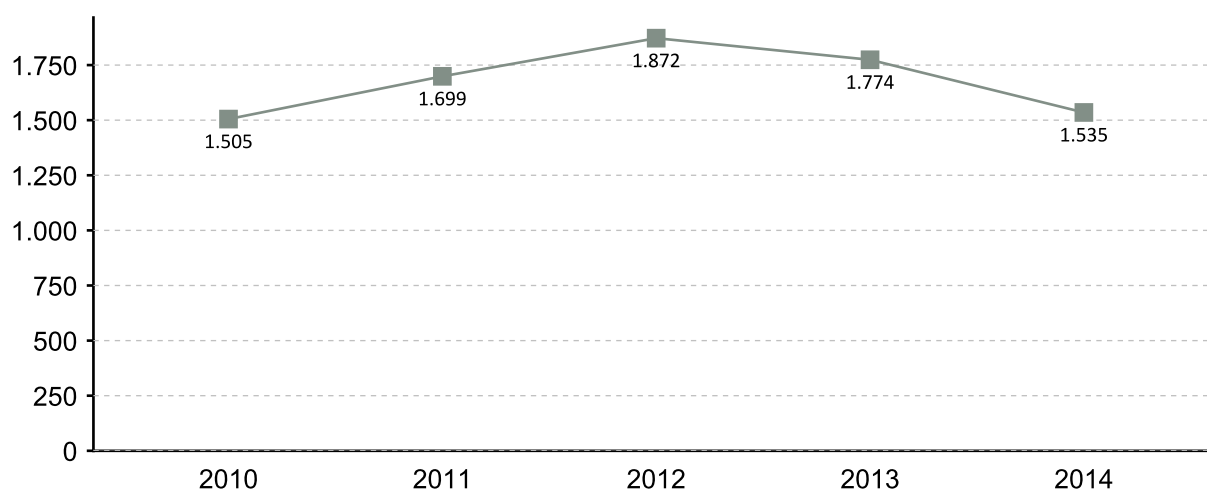

EVOLUCIÓN MENSUAL DO PARO REXISTRADO 2014

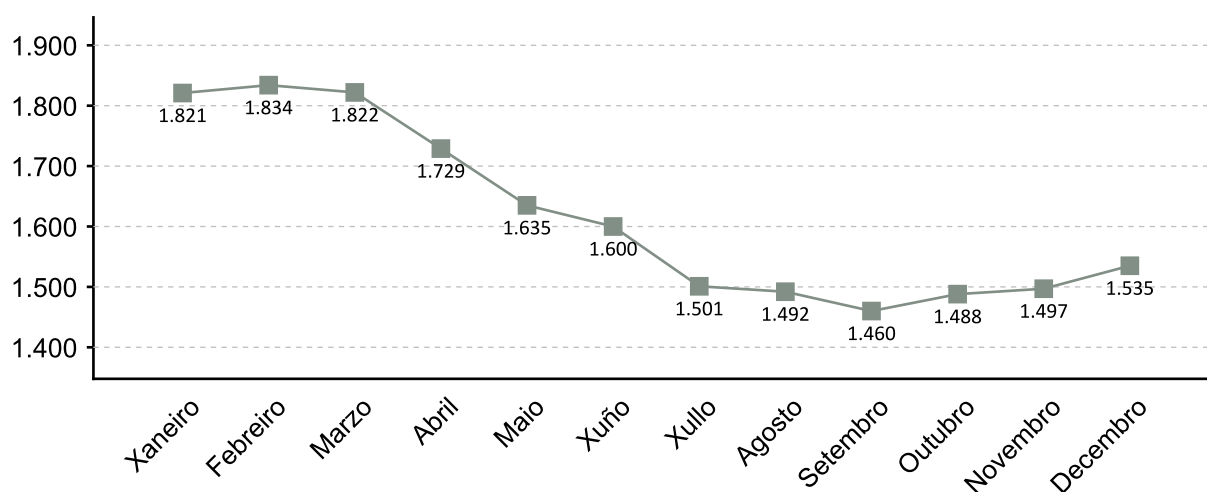

1. A fonte estatística utilizada para a elaboración dos seguintes apartados é a do Servizo Público de Emprego de Galicia

PARO REXISTRADO POR SEXO 2014 VARIACIÓN PORCENTUAL 2014-2013

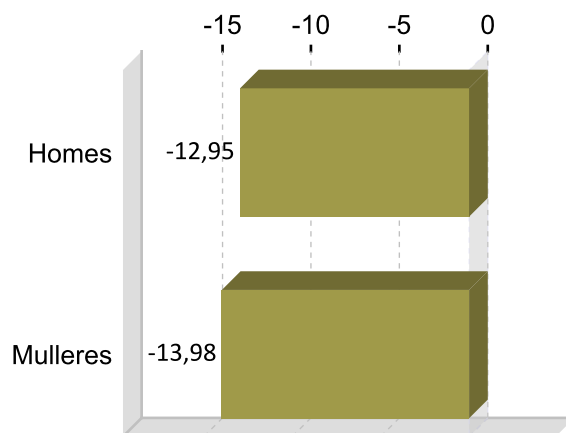
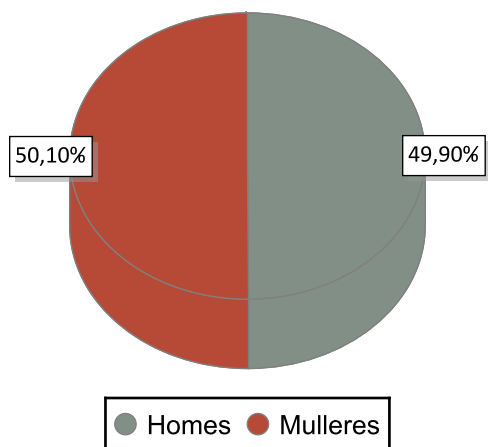

PARO REXISTRADO POR IDADE 2014 VARIACIÓN PORCENTUAL 2014-2013

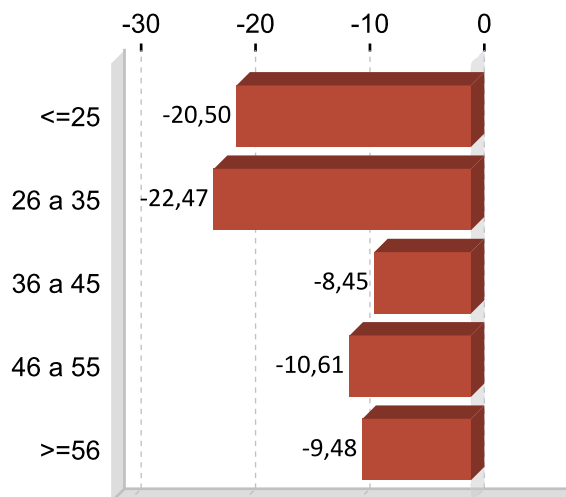
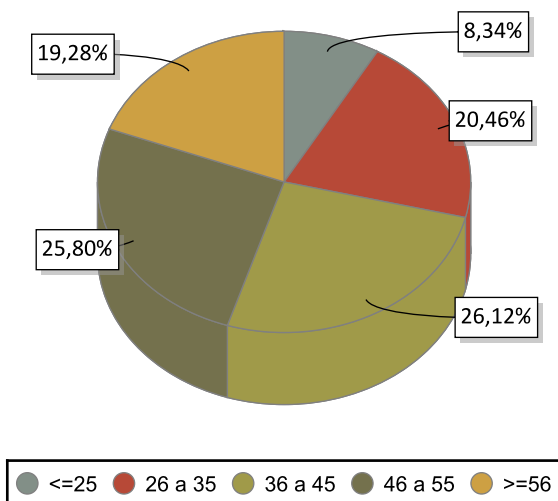

PARO REXISTRADO POR NIVEL FORMATIVO 2014

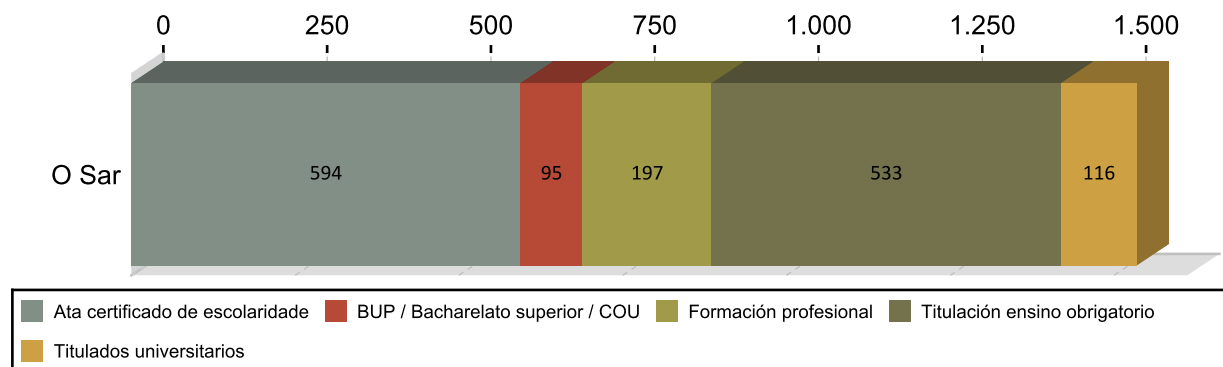

ANTIGÜIDADE NA DEMANDA 2014

	Homes	% H.	Mulleres	% M.	Total	% T.
<= 1 mes	75	9,79	85	10,42	160	10,42
de 1 a 3 meses	126	16,45	97	14,53	223	14,53
de 3 a 6 meses	109	14,23	102	13,75	211	13,75
de 6 a 12 meses	109	14,23	82	12,44	191	12,44
de 12 a 24 meses	115	15,01	131	16,03	246	16,03
máis de 24 meses	232	30,29	272	32,83	504	32,83
Total	766	100	769	100	1.535	100

PARO R. POR SECTORES 2014

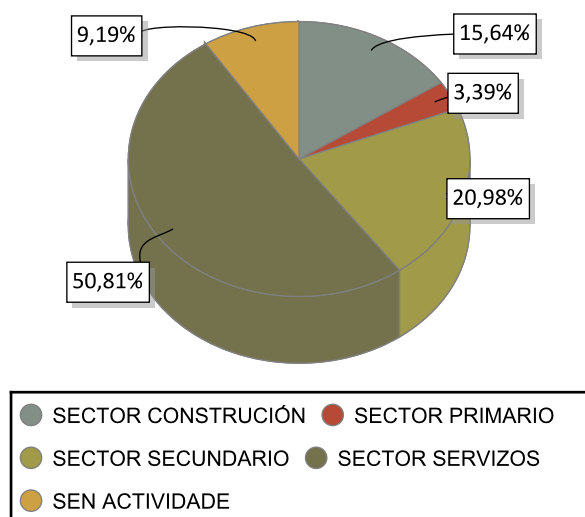

VARIACIÓN PORCENTUAL 2014-2013

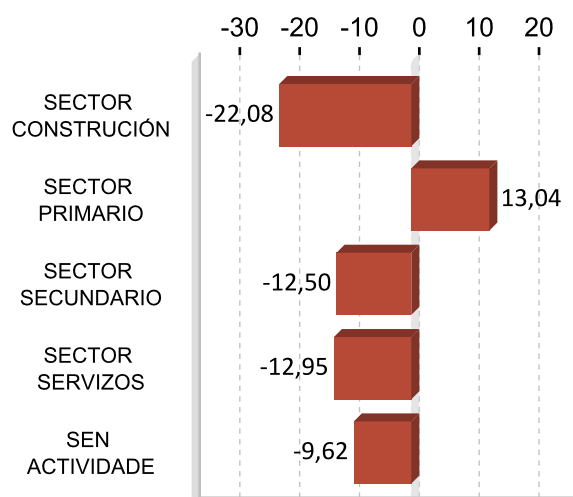

ACTIVIDADES ECONÓMICAS CON MAIOR PORCENTAXE DE PARO REXISTRADO 2014

ACTIVIDADE ECONÓMICA	O Sar	%
Sen emprego anterior	141	9,19
Actividades de construción especializada	122	7,95
Comercio ao retalho, salvo de vehículos de motor e motocicletas	119	7,75
Servizos de comidas e bebidas	114	7,43
Construción de edificios	105	6,84
Industria da alimentación	73	4,76
Actividades relacionadas co emprego	68	4,43
Administración pública e defensa; Seguridade Social obrigatoria	66	4,30
Metalurxia; fabricación de produtos de ferro, aceiro e ferroalixes	57	3,71
Fabricación de produtos metálicos, salvo maquinaria e equipamento	57	3,71

OCUPACIÓNS MÁIS DEMANDADAS. TOTAL XERAL E SEXO 2014

OCUPACIÓN	Total	%
PERSOAL DE LIMPEZA OU LIMPADOR , EN XERAL	319	5,62
DEPENDENTES DE COMERCIO, EN XERAL	269	4,74
PEÓNS DA INDUSTRIA MANUFACTUREIRA, EN XERAL	187	3,29
ALBANEIS	183	3,22
EMPREGADOS ADMINISTRATIVOS, EN XERAL	155	2,73
XARDINEIROS, EN XERAL	144	2,53
PEÓNS DA INDUSTRIA METALÚRXICA E FABRICACIÓN DE PRODUTOS METÁLICOS	141	2,48
PEÓNS DE OBRAS PUBLICAS, EN XERAL	140	2,46
PEÓNS DA CONSTRUCCIÓN DE EDIFICIOS	140	2,46
REPOÑEDORES DE HIPERMERCADO	116	2,04

OCUPACIÓN	Homes	%
ALBANEIS	180	6,56
PEÓNS DA CONSTRUCCIÓN DE EDIFICIOS	138	5,03
PEÓNS DE OBRAS PUBLICAS, EN XERAL	124	4,52
PEÓNS DA INDUSTRIA MANUFACTUREIRA, EN XERAL	111	4,04
PEÓNS DA INDUSTRIA METALÚRXICA E FABRICACIÓN DE PRODUTOS METÁLICOS	95	3,46

OCUPACIÓN	Mulleres	%
PERSOAL DE LIMPEZA OU LIMPADOR , EN XERAL	279	9,50
DEPENDENTES DE COMERCIO, EN XERAL	246	8,38
EMPREGADOS ADMINISTRATIVOS, EN XERAL	115	3,92
CAIXEIROS DE COMERCIO	93	3,17
CAMAREIROS DE PISO (HOSTALARÍA)	84	2,86

Nota: Un mesmo parado pode solicitar ata seis ocupacións distintas nas que desexa traballar, nesta táboa téñense en conta todas as ocupacións demandadas polos parados.

4. AFILIACIÓNS Á SEGURIDADE SOCIAL

AFILIACIÓNS O SAR 2014

	Total	Variación
O Sar	4.185	-0,07

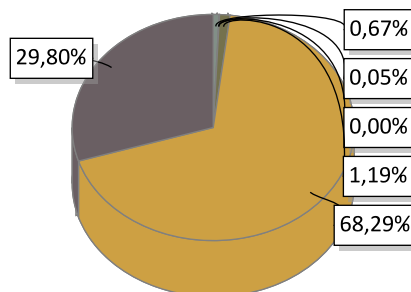

AGRARIO: 28	MAR: 2	CARBON: 0	HOGAR: 50
GENERAL: 2.858	AUTONOMOS: 1.247		

EVOLUCIÓN ANUAL DA AFILIACIÓN DE TRABALLADORES

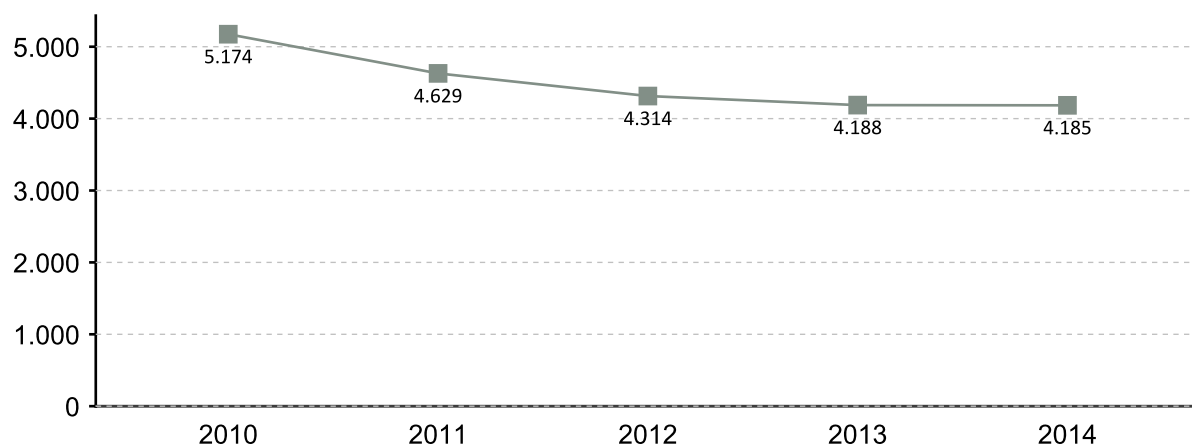

EVOLUCIÓN MENSUAL DAS AFILIACIÓNS. 2014

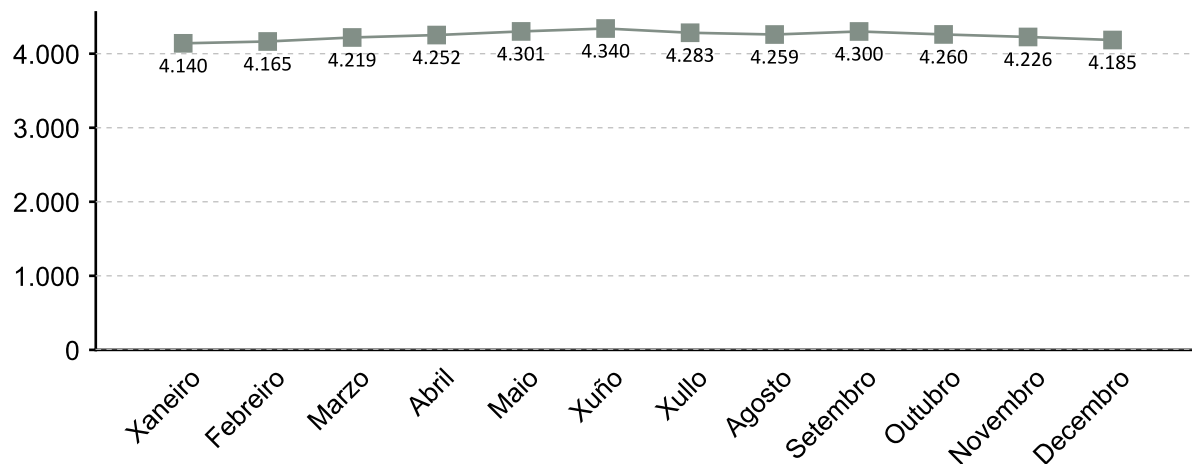

A fonte estatística utilizada para a elaboración deste apartado é a Tesouraría Xeral da Seguridade Social. Datos de afiliacións rexistradas a último día do ano. Para o gráfico de evolución tómase de referencia o último día do mes

AFILIACIÓNS POR SECTOR 2014

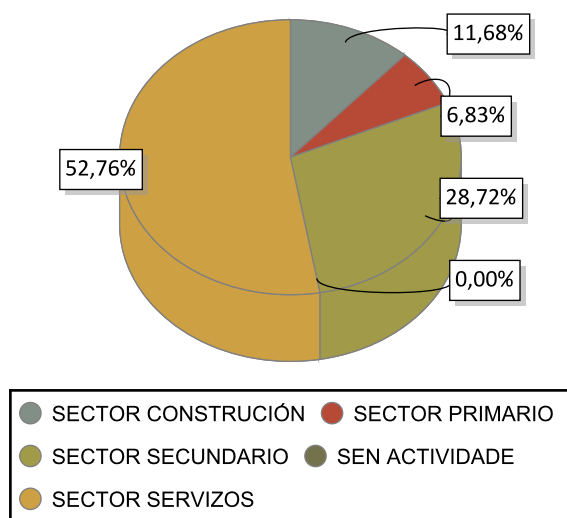

VARIACIÓN PORCENTUAL 2014-2013

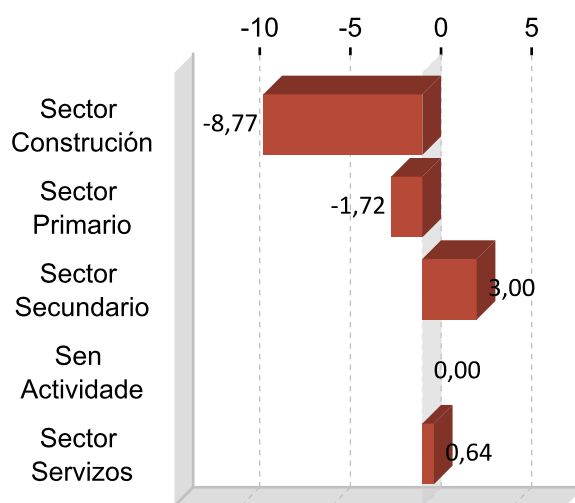

DEZ ACTIVIDADES ECONÓMICAS CON MAIOR PORCENTAXE DE AFILIACIÓN 2014

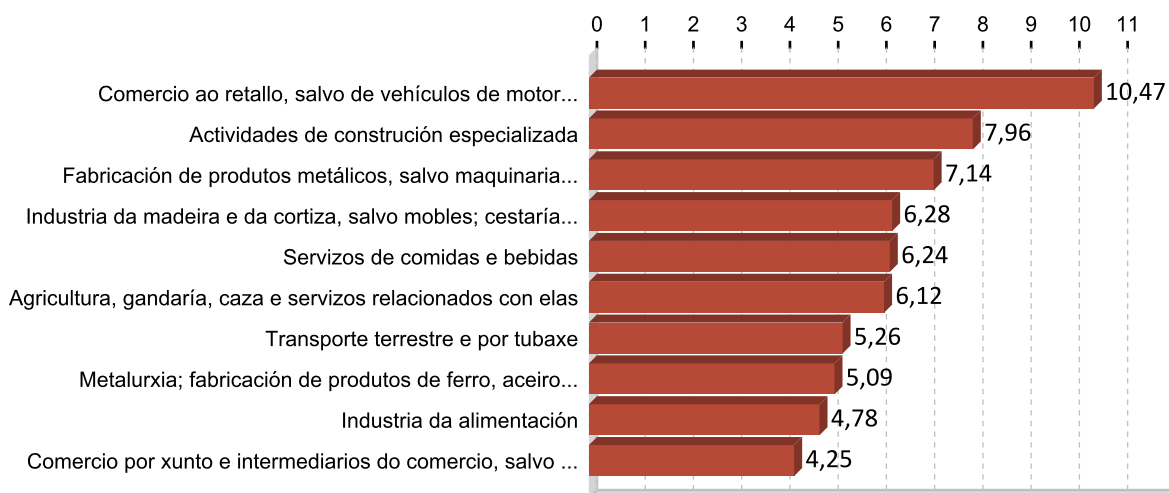

5. PERFIL DAS PERSOAS DEMANDANTES E CONTRATADAS EN O SAR 2014

Paro

Sexo: muller

Idade: 36 a 45

Nivel formativo:
ata certificado de escolaridade

Antigüidade na demanda:
máis de 24 meses

Actividade económica de procedencia:
sen emprego anterior

Ocupación máis demandada:
persoal de limpeza ou limpador , en xeral

Contratos

Sexo: home

Idade: 26 a 35

Nivel formativo:
titulación ensino obrigatorio

Tipoloxía: temporal

Actividade económica:
metalurxia; fabricación de produtos de
ferro, aceiro e ferroalixes

Ocupación:
camareiros asalariados

Nota: O perfil está elaborado co resultado dos valores máximos obtidos dentro de cada variable.

FICHAS COMARCAIS DO MERCADO LABORAL GALEGO

Terra de Melide

Provincia: A Coruña



2015

CONTIDO

1. Datos de poboación
2. Contratación
3. Paro rexistrado
4. Afiliacións á Seguridade Social
5. Perfil das persoas demandantes e contratadas

XUNTA DE GALICIA

1. DATOS DE POBOACIÓN

HABITANTES

	2014	2013	% Variación 2014/2013
Melide	7.578	7.313	3,62
Santiso	1.742	1.785	-2,41
Sobrado	1.965	2.016	-2,53
Toques	1.248	1.265	-1,34
Terra de Melide	12.533	12.379	1,24

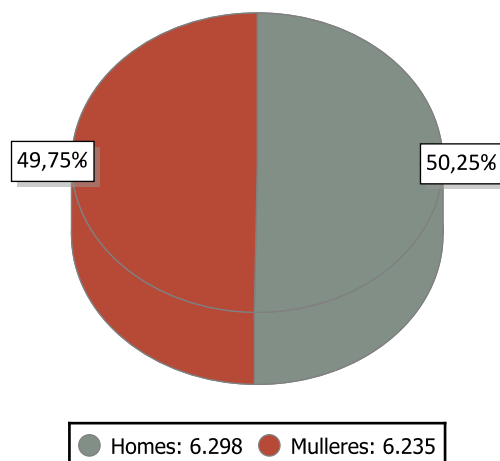

INDICADORES DE POBOACIÓN 2013

	Idade media			Índice de recambio de poboación activa	Índice de envellecemento
	Homes	Mulleres	Total		
Terra de	48,1	51,0	49,6	166,2	237,7

POBOACIÓN ESTRANXEIRA E MOVEMENTOS MIGRATORIOS

	2014			2013			Saldo migratorio
	Poboación estranxeira	% de poboación estranxeira sobre o total da poboación	Emigración interna	Emigración externa	Inmigración interna	Inmigración externa	
Terra de	258	2,06	243	78	243	107	29

DEFINICIÓNS

Idade media no 1 de xaneiro

Media aritmética das idades dos individuos que compoñen unha poboación.

Índice de recambio da poboación en idade activa

Relación entre a poboación entre 60 e 64 anos e a poboación entre 15 e 19 anos. Mide a capacidade dunha poboación para substituír os individuos que se van xubilando.

Índice de envellecemento

Relación entre a poboación maior de 64 anos e a poboación menor de 20 anos.

Emigración

Para un ámbito xeográfico determinado é aquela migración que ten orixe nese ámbito e destino fóra deste ámbito. Fálase de emigración interna cando o destino é outro concello de Galicia e emigración externa cando o destino é outro concello do resto de España ou o estranxeiro.

Inmigración

Para un ámbito xeográfico determinado é aquela migración con destino neste ámbito e orixe fóra deste. Fálase de inmigración interna cando a orixe é outro concello de Galicia e inmigración externa cando a orixe é outro concello de España ou o estranxeiro.

Saldo migratorio

Para cada ámbito territorial, é a diferenza entre o número de inmigracións e o número de emigracións. Se é positivo indica que as entradas de poboación superan as saídas e se é negativo o contrario.

2. CONTRATACIÓN ¹

CONTRATOS TERRA DE MELIDE 2014

	Homes	Mulleres	Total	Variación 2014/13
Terra de Melide	1.210	1.105	2.315	10,13

EVOLUCIÓN ANUAL DA CONTRATACIÓN

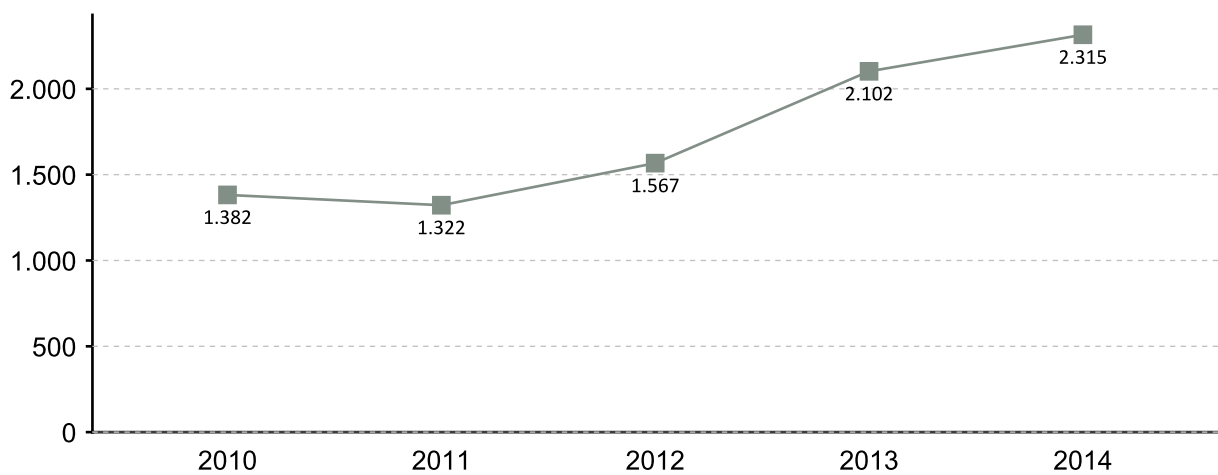

EVOLUCIÓN MENSUAL DA CONTRATACIÓN 2014

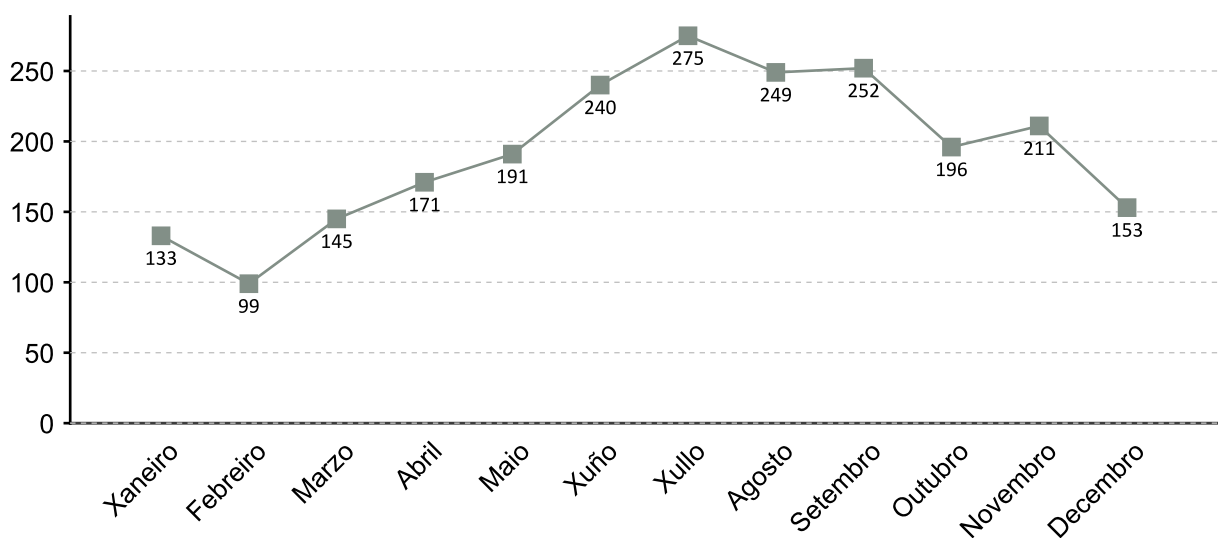

1. A fonte estatística utilizada para a elaboración dos seguintes apartados é a do Servizo Público de Emprego de Galicia

CONTRATACIÓN POR SEXO 2014

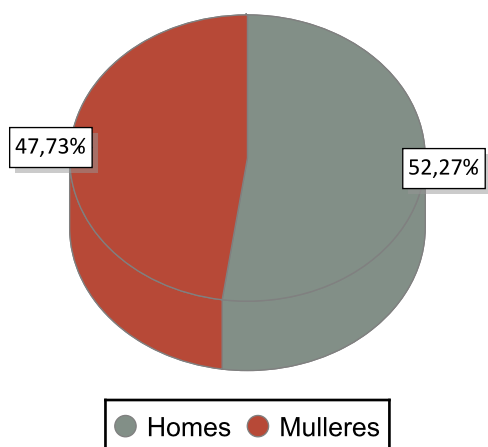

VARIACIÓN PORCENTUAL 2014-2013

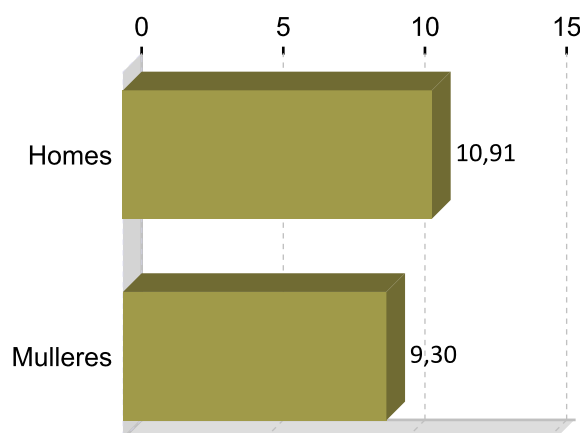

CONTRATACIÓN POR IDADE 2014

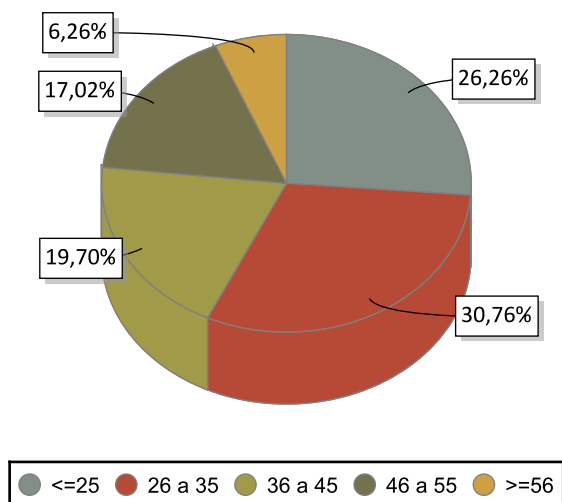

VARIACIÓN PORCENTUAL 2014-2013

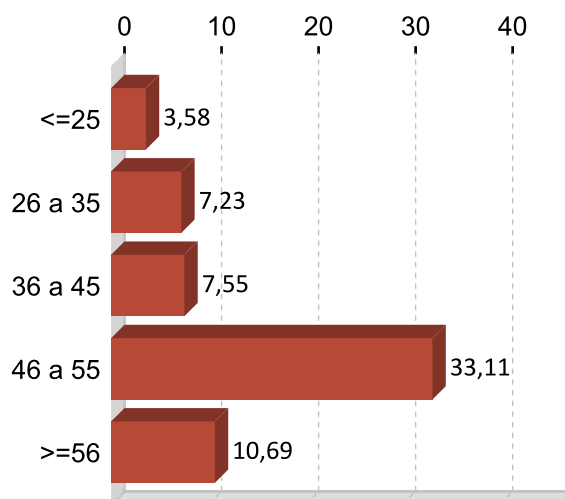

CONTRATACIÓN POR NIVEL FORMATIVO 2014

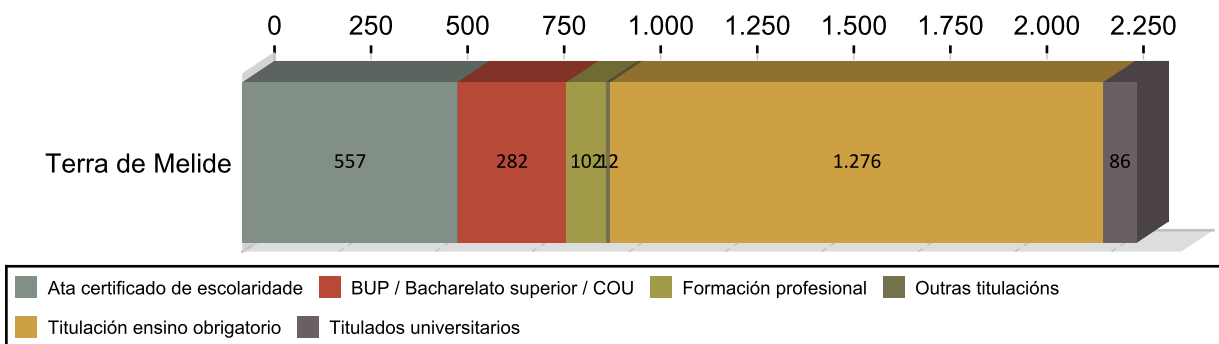

CONTRATACIÓN POR TIPOLOXÍA E PORCENTAXE 2014

Tipo de contrato	Terra de Melide	Porcentaxe
Indefinido	126	5,44
Indefinido tempo parcial	82	3,54
Outros	77	3,33
Prácticas/Formación	85	3,67
Temporal	859	37,11
Temporal tempo parcial	1.086	46,91
Total	2.315	100

PORCENTAXE DE CONTRATACIÓN INDEFINIDA E RESTANTE POR SEXO 2014

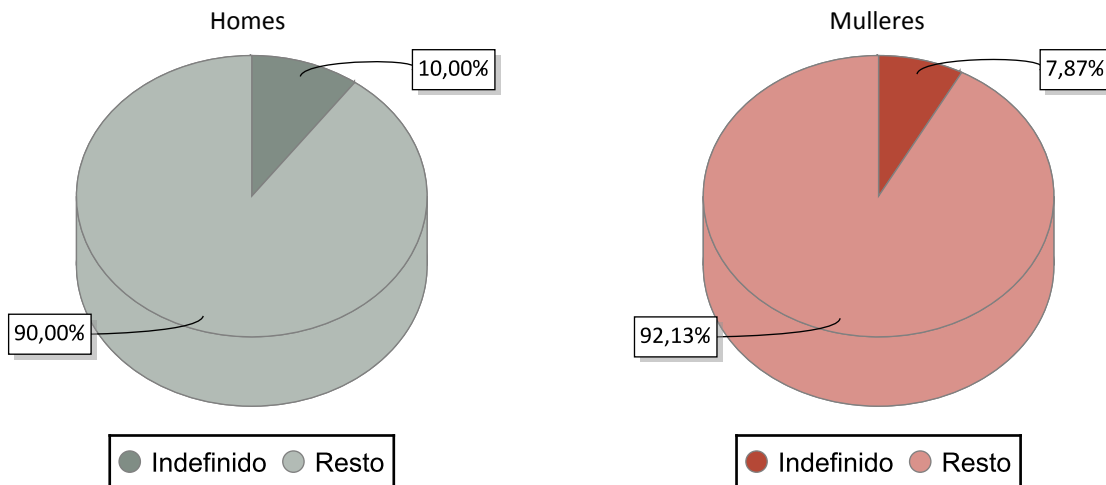

CONTRATACIÓN NOS GRANDES SECTORES DE ACTIVIDADE E SEXO 2014

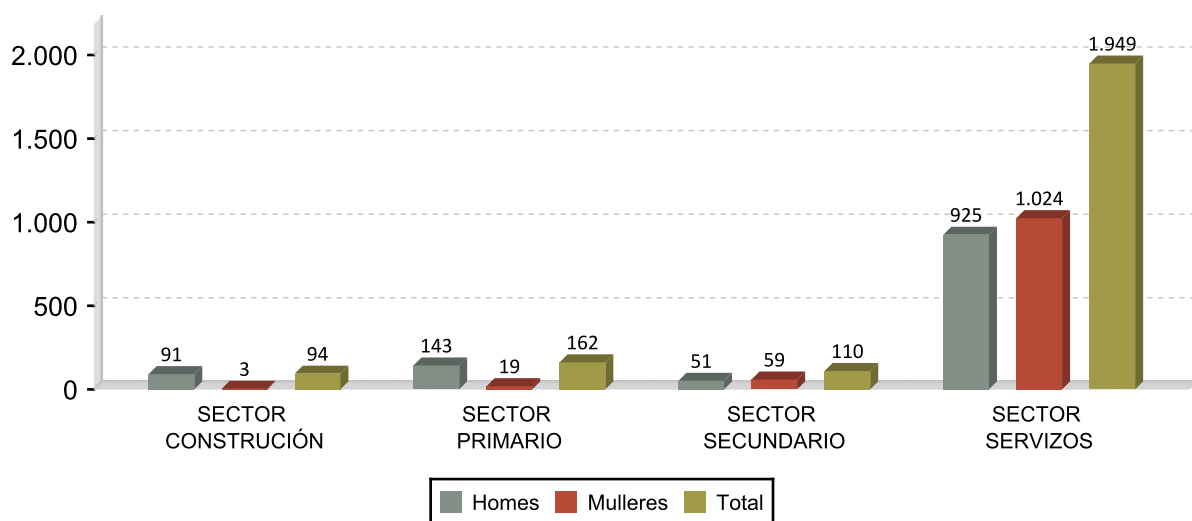

DEZ ACTIVIDADES ECONÓMICAS CON MAIOR PORCENTAXE DE CONTRATOS 2014

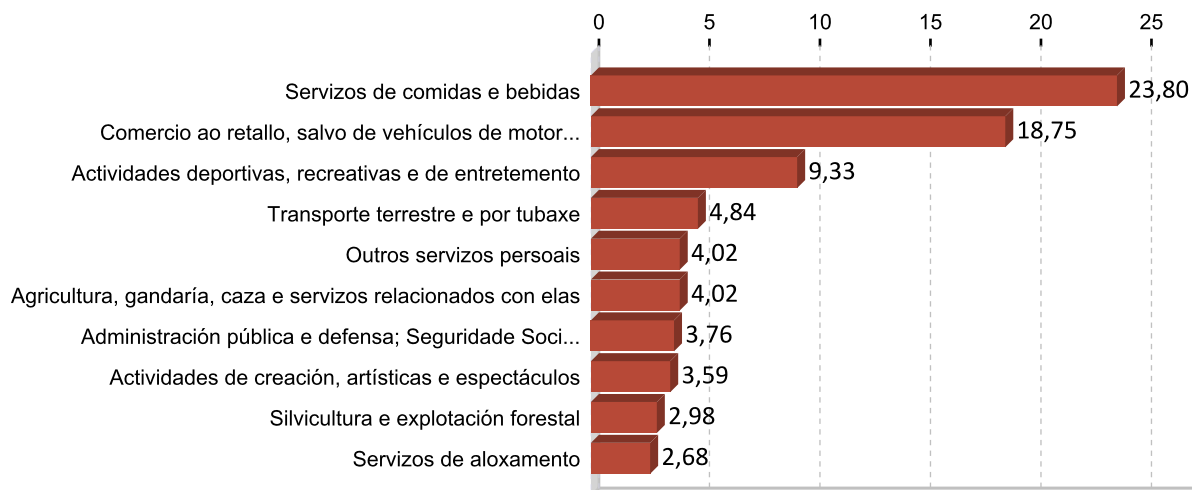

OCUPACIÓNS CON MAIOR NÚMERO DE CONTRATOS E SEXO 2014

OCUPACIÓN	Total	%
CAMAREIROS ASALARIADOS	633	27,34
VENDEDORES EN MERCADOS OCASIONAIS E MERCADOS	171	7,39
MONITORES DE ACTIVIDADES RECREATIVAS E DE ENTRETENIMENTO	145	6,26
VENDEDORES EN TENDAS E ALMACÉNS	100	4,32
COCIÑEIROS ASALARIADOS	95	4,10
CONDUTORES ASALARIADOS DE CAMIÓN	91	3,93
COMPOSITORES, MÚSICOS E CANTANTES	80	3,46
EMPREGADOS DE POMPAS FÚNEBRES E EMBALSAMADORES	73	3,15
CONDUTORES DE AUTOBUSES E TRANVÍAS	45	1,94
PERSOAL DE LIMPEZA DE OFICINAS, HOTEIS E OUTROS ESTABLECEMENTOS	42	1,81

OCUPACIÓN	Homes	%
CAMAREIROS ASALARIADOS	348	28,76
VENDEDORES EN MERCADOS OCASIONAIS E MERCADOS	108	8,93
CONDUTORES ASALARIADOS DE CAMIÓN	91	7,52
COMPOSITORES, MÚSICOS E CANTANTES	63	5,21
MONITORES DE ACTIVIDADES RECREATIVAS E DE ENTRETENIMENTO	51	4,21

OCUPACIÓN	Mulleres	%
CAMAREIROS ASALARIADOS	285	25,79
MONITORES DE ACTIVIDADES RECREATIVAS E DE ENTRETENIMENTO	94	8,51
COCIÑEIROS ASALARIADOS	89	8,05
VENDEDORES EN TENDAS E ALMACÉNS	79	7,15
EMPREGADOS DE POMPAS FÚNEBRES E EMBALSAMADORES	73	6,61

3. PARO REXISTRADO ¹

PARO REXISTRADO TERRA DE MELIDE 2014

	Homes	Mulleres	Total	Variación 2014/13
Terra de Melide	496	461	957	-8,94

EVOLUCIÓN ANUAL DO PARO REXISTRADO

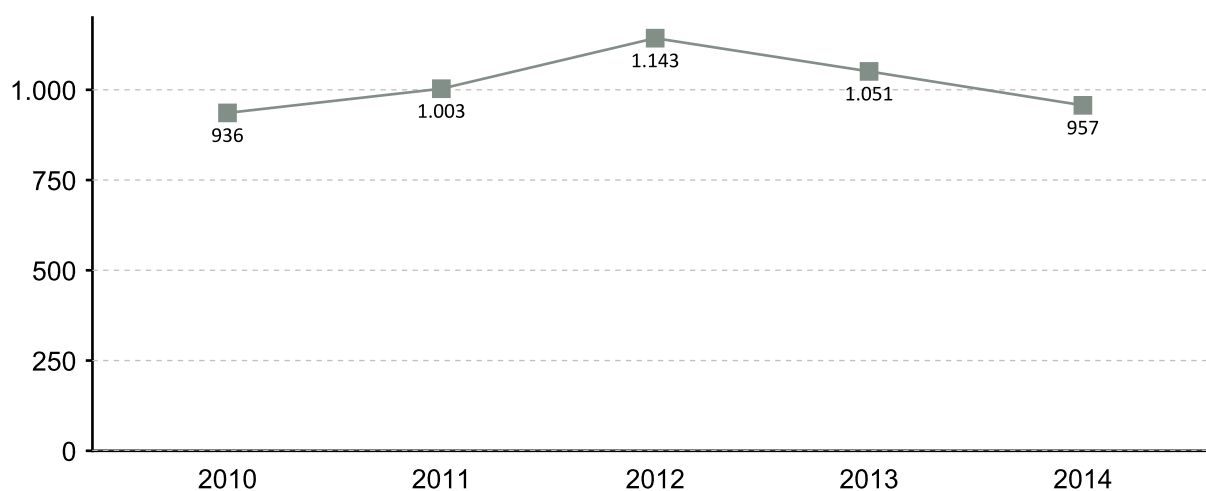

EVOLUCIÓN MENSUAL DO PARO REXISTRADO 2014

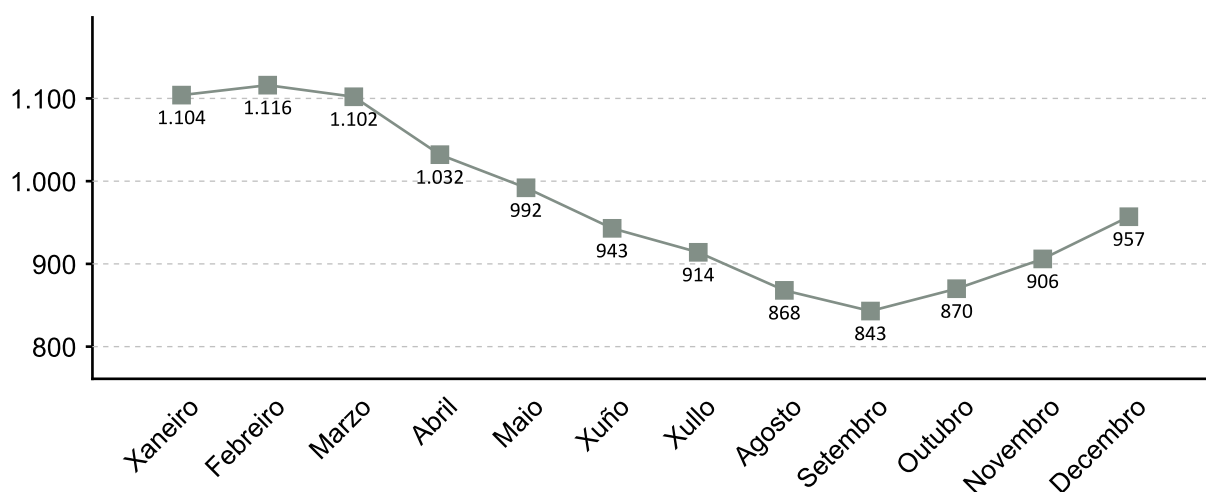

1. A fonte estatística utilizada para a elaboración dos seguintes apartados é a do Servizo Público de Emprego de Galicia

PARO REXISTRADO POR SEXO 2014 VARIACIÓN PORCENTUAL 2014-2013

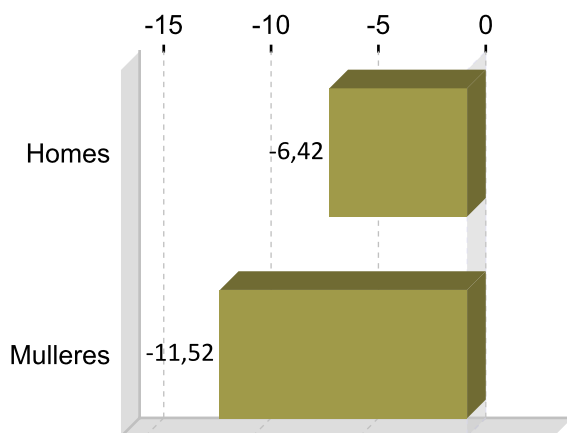
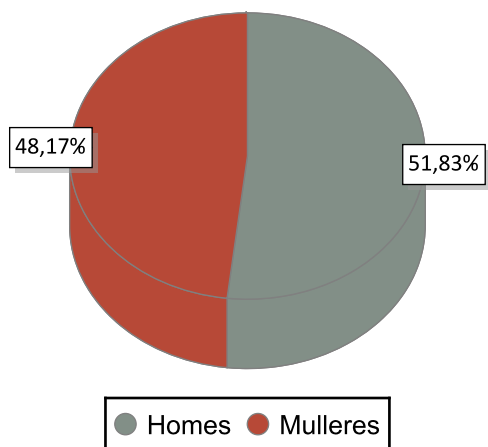

PARO REXISTRADO POR IDADE 2014 VARIACIÓN PORCENTUAL 2014-2013

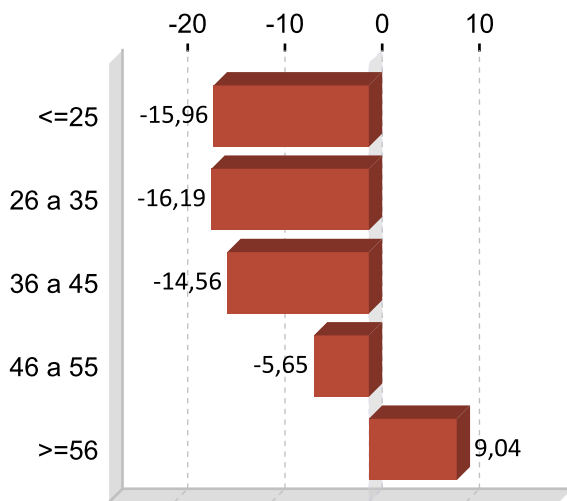
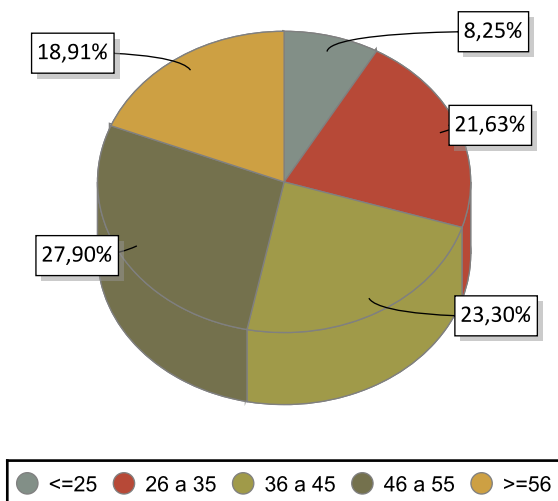

PARO REXISTRADO POR NIVEL FORMATIVO 2014

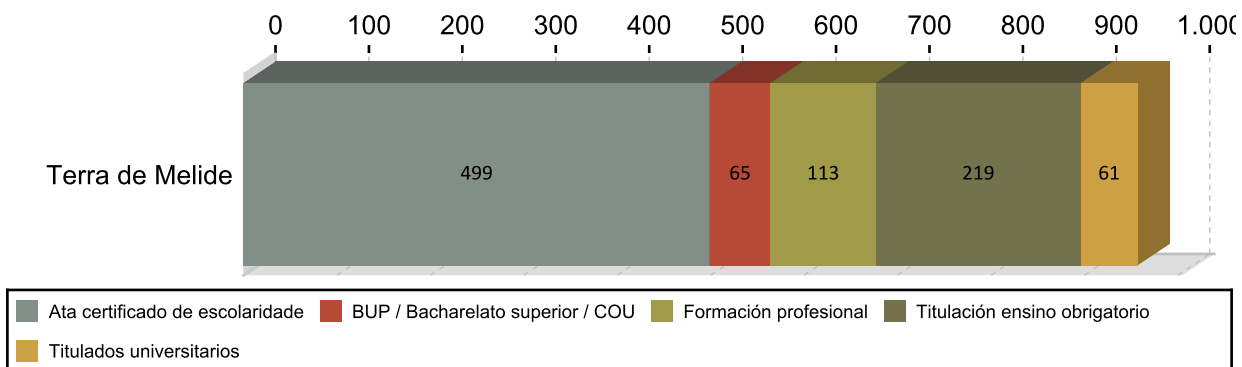

ANTIGÜIDADE NA DEMANDA 2014

	Homes	% H.	Mulleres	% M.	Total	% T.
<= 1 mes	75	15,12	42	12,23	117	12,23
de 1 a 3 meses	84	16,94	61	15,15	145	15,15
de 3 a 6 meses	53	10,69	43	10,03	96	10,03
de 6 a 12 meses	57	11,49	41	10,24	98	10,24
de 12 a 24 meses	68	13,71	73	14,73	141	14,73
máis de 24 meses	159	32,06	201	37,62	360	37,62
Total	496	100	461	100	957	100

PARO R. POR SECTORES 2014

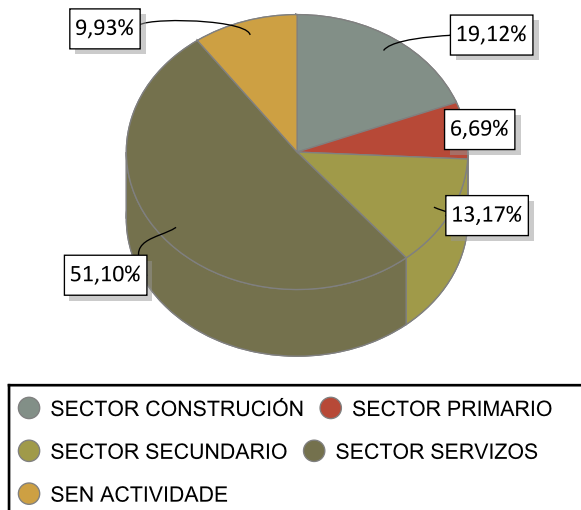

VARIACIÓN PORCENTUAL 2014-2013

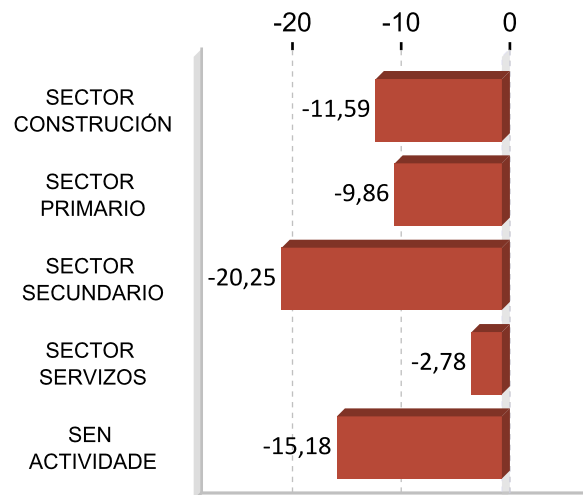

ACTIVIDADES ECONÓMICAS CON MAIOR PORCENTAXE DE PARO REXISTRADO 2014

ACTIVIDADE ECONÓMICA	Terra de	%
Servizos de comidas e bebidas	97	10,14
Sen emprego anterior	95	9,93
Actividades de construción especializada	92	9,61
Comercio ao retallo, salvo de vehículos de motor e motocicletas	82	8,57
Administración pública e defensa; Seguridade Social obrigatoria	81	8,46
Construción de edificios	80	8,36
Confección de roupa de vestir	47	4,91
Agricultura, gandería, caza e servizos relacionados con elas	35	3,66
Comercio por xunto e intermediarios do comercio, salvo de vehículos de motor e motocicletas	32	3,34
Silvicultura e explotación forestal	29	3,03

OCUPACIÓNS MÁIS DEMANDADAS. TOTAL XERAL E SEXO 2014

OCUPACIÓN	Total	%
DEPENDENTES DE COMERCIO, EN XERAL	203	5,82
PERSOAL DE LIMPEZA OU LIMPADOR , EN XERAL	167	4,79
PEÓNS DA INDUSTRIA MANUFACTUREIRA, EN XERAL	151	4,33
PEÓNS DE OBRAS PUBLICAS, EN XERAL	138	3,96
ASISTENTES DOMICILIARIOS	129	3,70
ALBANEIS	129	3,70
CAMAREIROS, EN XERAL	109	3,13
CONDUTORES DE FURGONETA, ATA 3,5 T.	107	3,07
CONDUTORES DE CAMIÓN, EN XERAL	100	2,87
EMPREGADOS ADMINISTRATIVOS, EN XERAL	89	2,55

OCUPACIÓN	Homes	%
ALBANEIS	125	6,89
PEÓNS DE OBRAS PUBLICAS, EN XERAL	110	6,06
CONDUTORES DE CAMIÓN, EN XERAL	97	5,35
PEÓNS DA INDUSTRIA MANUFACTUREIRA, EN XERAL	96	5,29
CONDUTORES DE FURGONETA, ATA 3,5 T.	94	5,18

OCUPACIÓN	Mulleres	%
DEPENDENTES DE COMERCIO, EN XERAL	176	10,53
PERSOAL DE LIMPEZA OU LIMPADOR , EN XERAL	157	9,39
ASISTENTES DOMICILIARIOS	127	7,60
EMPREGADOS ADMINISTRATIVOS, EN XERAL	75	4,49
CAMAREIROS, EN XERAL	73	4,37

Nota: Un mesmo parado pode solicitar ata seis ocupacións distintas nas que desexa traballar, nesta táboa téñense en conta todas as ocupacións demandadas polos parados.

4. AFILIACIÓNS Á SEGURIDADE SOCIAL

AFILIACIÓNS TERRA DE MELIDE 2014

	Total	Variación
Terra de	3.519	3,68

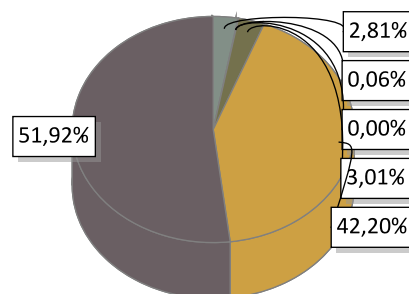

AGRARIO: 99	MAR: 2	CARBON: 0	HOGAR: 106
GENERAL: 1.485	AUTONOMOS: 1.827		

EVOLUCIÓN ANUAL DA AFILIACIÓN DE TRABALLADORES



EVOLUCIÓN MENSUAL DAS AFILIACIÓNS. 2014

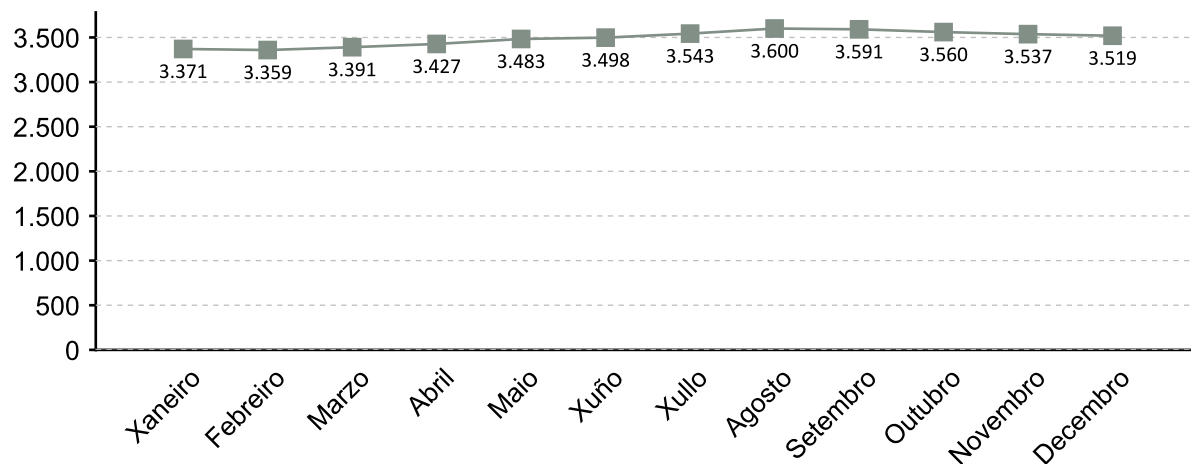

A fonte estatística utilizada para a elaboración deste apartado é a Tesouraría Xeral da Seguridade Social. Datos de afiliacións rexistradas a último día do ano. Para o gráfico de evolución tómase de referencia o último día do mes

AFILIACIÓN POR SECTOR 2014

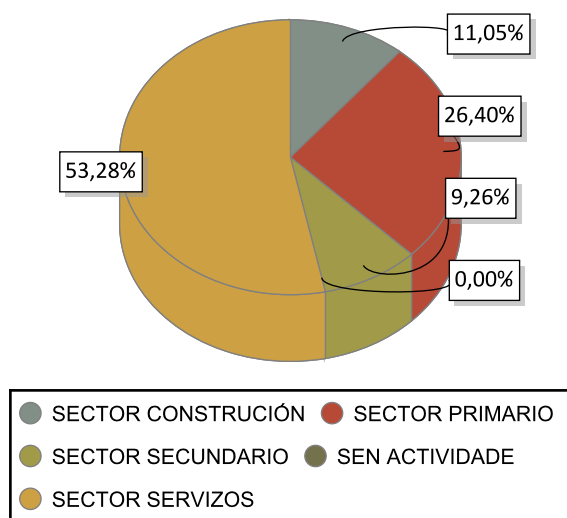

VARIACIÓN PORCENTUAL 2014-2013

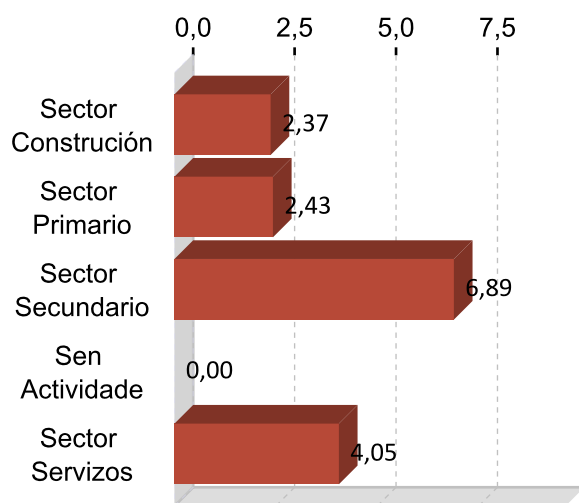

DEZ ACTIVIDADES ECONÓMICAS CON MAIOR PORCENTAXE DE AFILIACIÓN 2014

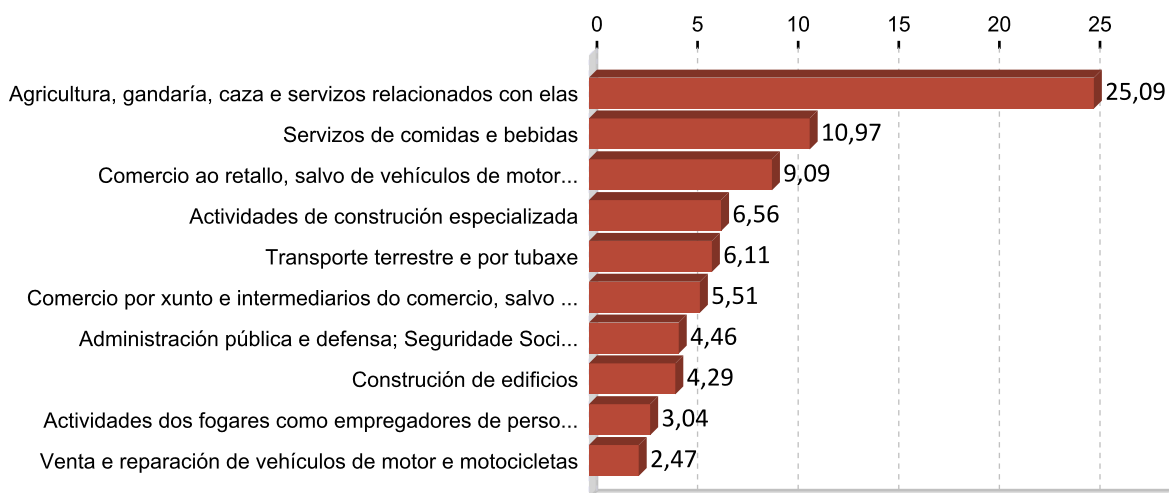

5. PERFIL DAS PERSOAS DEMANDANTES E CONTRATADAS EN TERRA DE MELIDE 2014

Paro

Sexo: home

Idade: 46 a 55

Nivel formativo:
ata certificado de escolaridade

Antigüidade na demanda:
máis de 24 meses

Actividade económica de procedencia:
servizos de comidas e bebidas

Ocupación máis demandada:
dependentes de comercio, en xeral

Contratos

Sexo: home

Idade: 26 a 35

Nivel formativo:
titulación ensino obrigatorio

Tipoloxía: temporal tempo parcial

Actividade económica:
servizos de comidas e bebidas

Ocupación:
camareiros asalariados

Nota: O perfil está elaborado co resultado dos valores máximos obtidos dentro de cada variable.

FICHAS COMARCAIS DO MERCADO LABORAL GALEGO

Terra de Soneira

Provincia: A Coruña



2015

CONTIDO

1. Datos de poboación
2. Contratación
3. Paro rexistrado
4. Afiliacións á Seguridade Social
5. Perfil das persoas demandantes e contratadas

XUNTA DE GALICIA

1. DATOS DE POBOACIÓN

HABITANTES

	2014	2013	% Variación 2014/2013
Camarifias	5.774	5.874	-1,70
Vimianzo	7.710	7.849	-1,77
Zas	4.902	4.983	-1,63
Terra de	18.386	18.706	-1,71

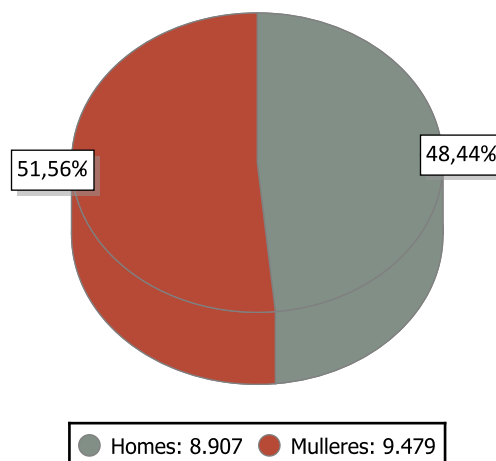

INDICADORES DE POBOACIÓN 2013

	Idade media			Índice de recambio de poboación activa	Índice de envellecemento
	Homes	Mulleres	Total		
Terra de	47,2	51,2	49,3	179,1	228,5

POBOACIÓN ESTRANXEIRA E MOVEMENTOS MIGRATORIOS

	2014			2013			Saldo migratorio
	Poboación estranxeira	% de poboación estranxeira sobre o total da poboación	Emigración interna	Emigración externa	Inmigración interna	Inmigración externa	
Terra de	306	1,66	329	141	245	113	-112

DEFINICIÓNS

Idade media no 1 de xaneiro

Media aritmética das idades dos individuos que compoñen unha poboación.

Índice de recambio da poboación en idade activa

Relación entre a poboación entre 60 e 64 anos e a poboación entre 15 e 19 anos. Mide a capacidade dunha poboación para substituír os individuos que se van xubilando.

Índice de envellecemento

Relación entre a poboación maior de 64 anos e a poboación menor de 20 anos.

Emigración

Para un ámbito xeográfico determinado é aquela migración que ten orixe nese ámbito e destino fóra deste ámbito. Fálase de emigración interna cando o destino é outro concello de Galicia e emigración externa cando o destino é outro concello do resto de España ou o estranxeiro.

Inmigración

Para un ámbito xeográfico determinado é aquela migración con destino neste ámbito e orixe fóra deste. Fálase de inmigración interna cando a orixe é outro concello de Galicia e inmigración externa cando a orixe é outro concello de España ou o estranxeiro.

Saldo migratorio

Para cada ámbito territorial, é a diferenza entre o número de inmigracións e o número de emigracións. Se é positivo indica que as entradas de poboación superan as saídas e se é negativo o contrario.

2. CONTRATACIÓN ¹

CONTRATOS TERRA DE SONEIRA 2014

	Homes	Mulleres	Total	Variación 2014/13
Terra de Soneira	1.411	1.741	3.152	7,43

EVOLUCIÓN ANUAL DA CONTRATACIÓN



EVOLUCIÓN MENSUAL DA CONTRATACIÓN 2014

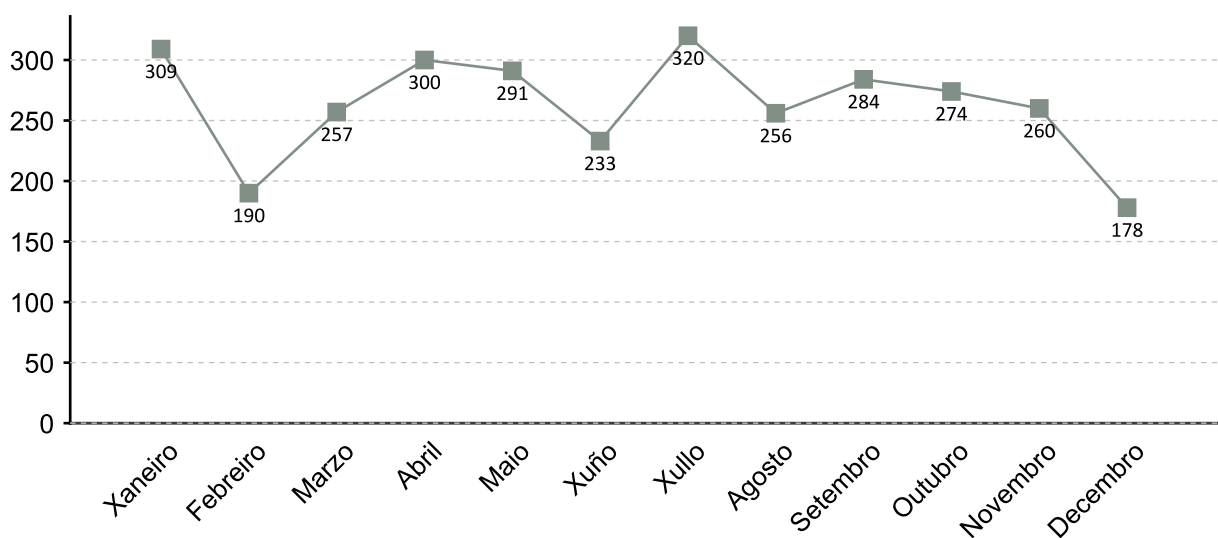

1. A fonte estatística utilizada para a elaboración dos seguintes apartados é a do Servizo Público de Emprego de Galicia

CONTRATACIÓN POR SEXO 2014

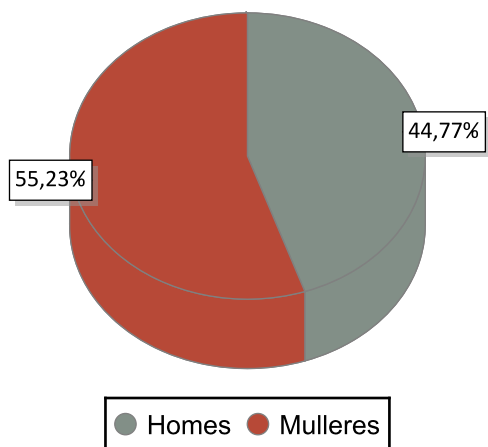

VARIACIÓN PORCENTUAL 2014-2013

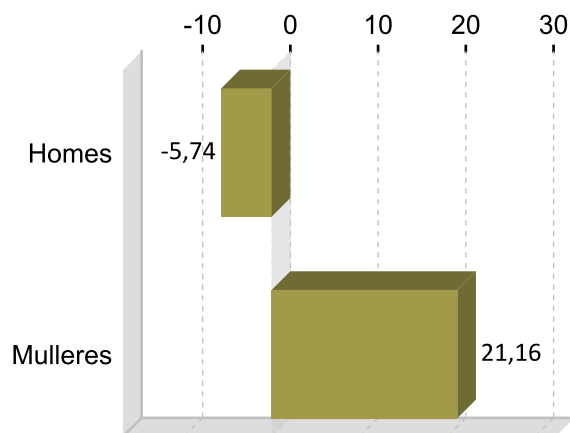

CONTRATACIÓN POR IDADE 2014

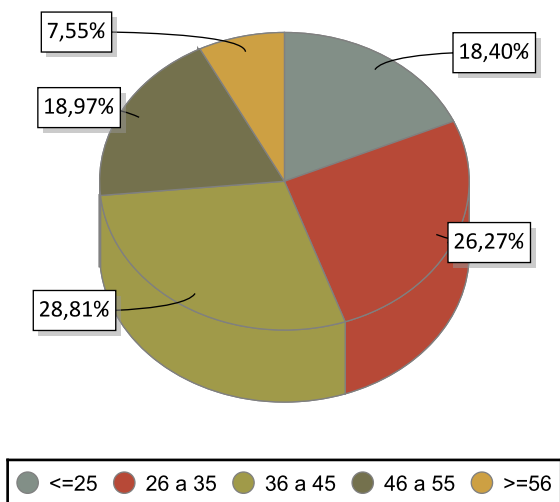

VARIACIÓN PORCENTUAL 2014-2013

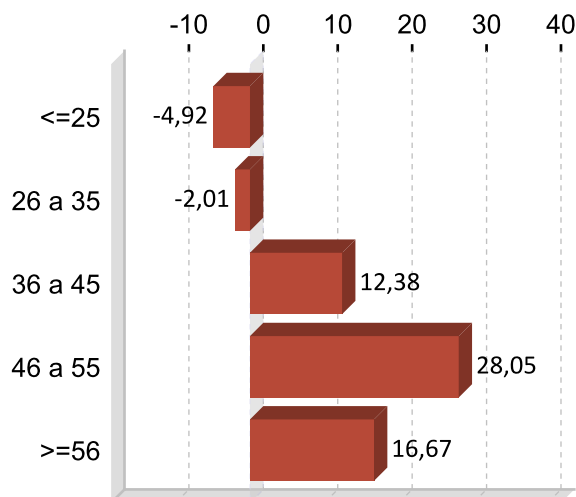

CONTRATACIÓN POR NIVEL FORMATIVO 2014

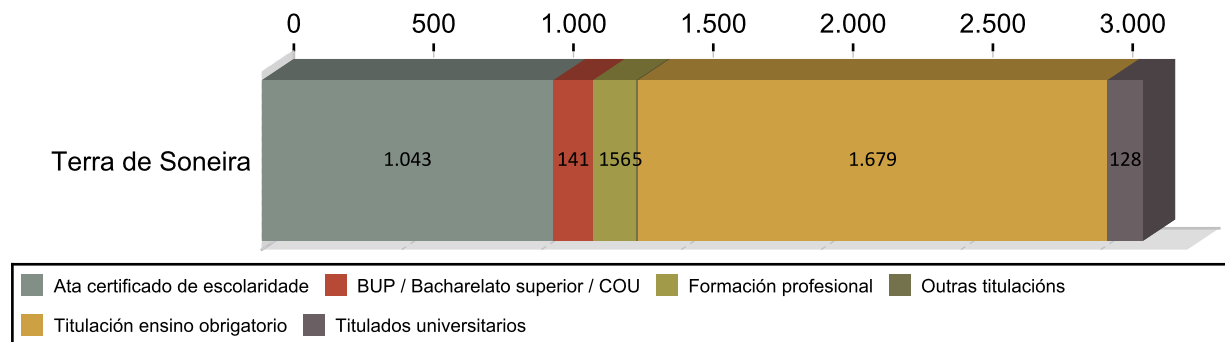

CONTRATACIÓN POR TIPOLOXÍA E PORCENTAXE 2014

Tipo de contrato	Terra de Soneira	Porcentaxe
Indefinido	253	8,03
Indefinido tempo parcial	43	1,36
Outros	44	1,40
Prácticas/Formación	168	5,33
Temporal	1.394	44,23
Temporal tempo parcial	1.250	39,66
Total	3.152	100

PORCENTAXE DE CONTRATACIÓN INDEFINIDA E RESTANTE POR SEXO 2014

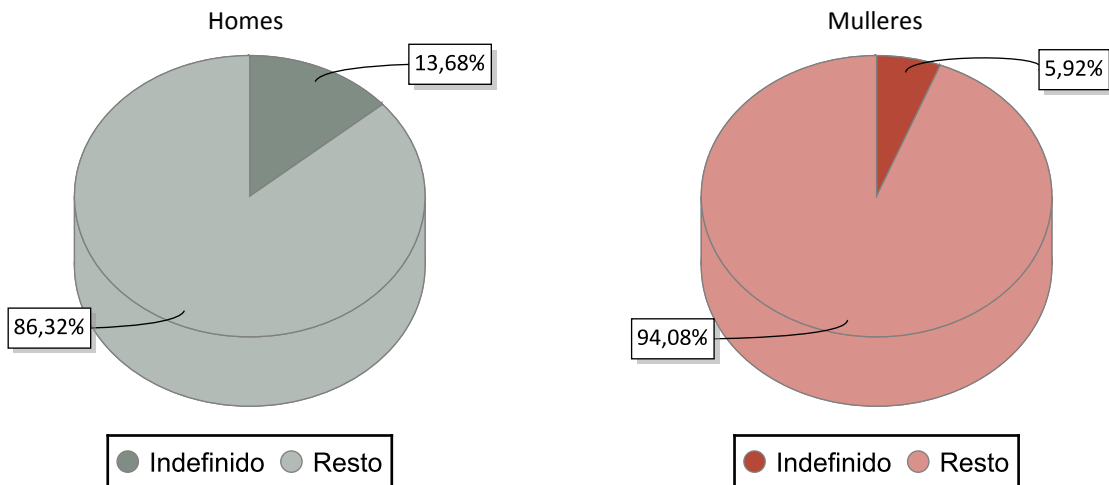

CONTRATACIÓN NOS GRANDES SECTORES DE ACTIVIDADE E SEXO 2014

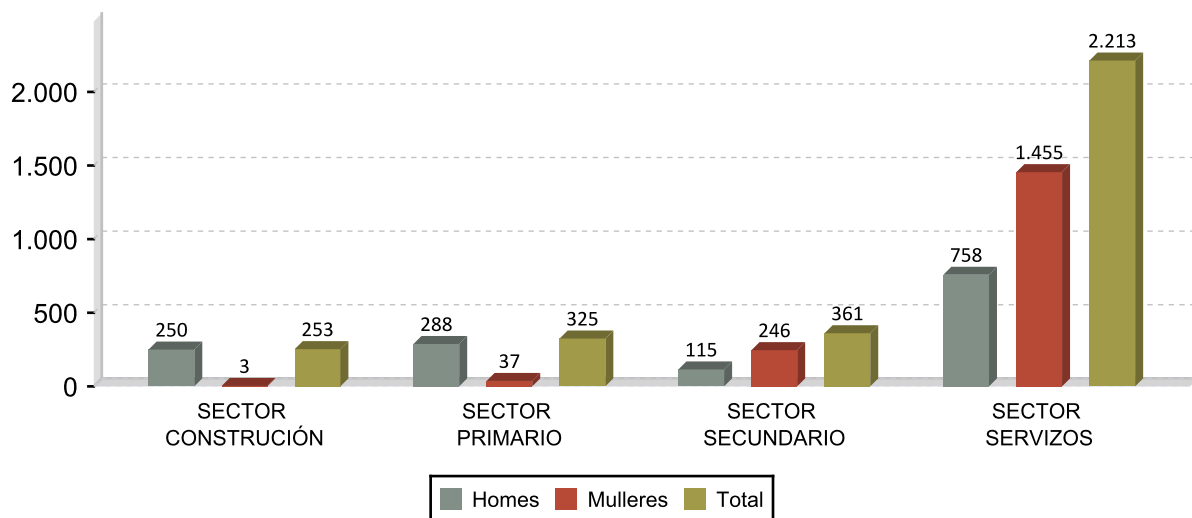

DEZ ACTIVIDADES ECONÓMICAS CON MAIOR PORCENTAXE DE CONTRATOS 2014

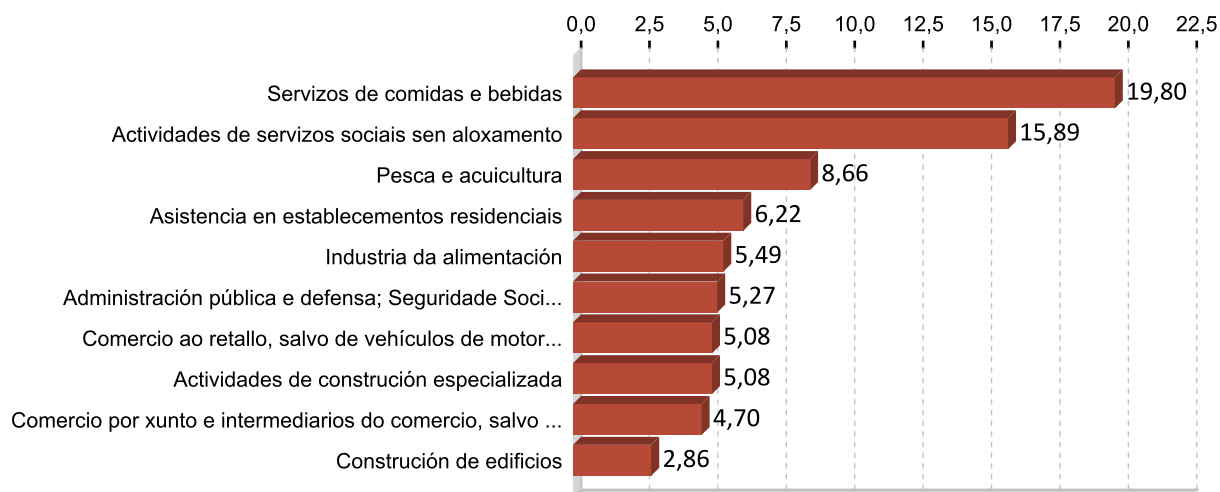

OCUPACIÓN CON MAIOR NÚMERO DE CONTRATOS E SEXO 2014

OCUPACIÓN	Total	%
CAMAREIROS ASALARIADOS	488	15,48
TRABALLADORES DOS COIDADOS PERSOAIS A DOMICILIO	478	15,16
PEÓNS DAS INDUSTRIAS MANUFACTUREIRAS	170	5,39
AXUDANTES DE COCIÑA	137	4,35
ENFERMEIROS NON ESPECIALIZADOS	132	4,19
PESCADORES DE AUGAS COSTEIRAS E AUGAS DOCES	116	3,68
VENDEDORES EN TENDAS E ALMACÉNS	104	3,30
ALBANEIS	89	2,82
PERSOAL DE LIMPEZA DE OFICINAS, HOTEIS E OUTROS ESTABLECEMENTOS	72	2,28
MARIÑEIRO DE PONTE, MARIÑEIRO DE MÁQUINAS E AFÍNS	68	2,16

OCUPACIÓN	Homes	%
CAMAREIROS ASALARIADOS	327	23,18
PESCADORES DE AUGAS COSTEIRAS E AUGAS DOCES	110	7,80
ALBANEIS	89	6,31
MARIÑEIRO DE PONTE, MARIÑEIRO DE MÁQUINAS E AFÍNS	61	4,32
PEÓNS DE OBRAS PÚBLICAS	46	3,26

OCUPACIÓN	Mulleres	%
TRABALLADORES DOS COIDADOS PERSOAIS A DOMICILIO	478	27,46
CAMAREIROS ASALARIADOS	161	9,25
PEÓNS DAS INDUSTRIAS MANUFACTUREIRAS	142	8,16
AXUDANTES DE COCIÑA	132	7,58
ENFERMEIROS NON ESPECIALIZADOS	124	7,12

3. PARO REXISTRADO ¹

PARO REXISTRADO TERRA DE SONEIRA 2014

	Homes	Mulleres	Total	Variación 2014/13
Terra de Soneira	744	810	1.554	-10,07

EVOLUCIÓN ANUAL DO PARO REXISTRADO

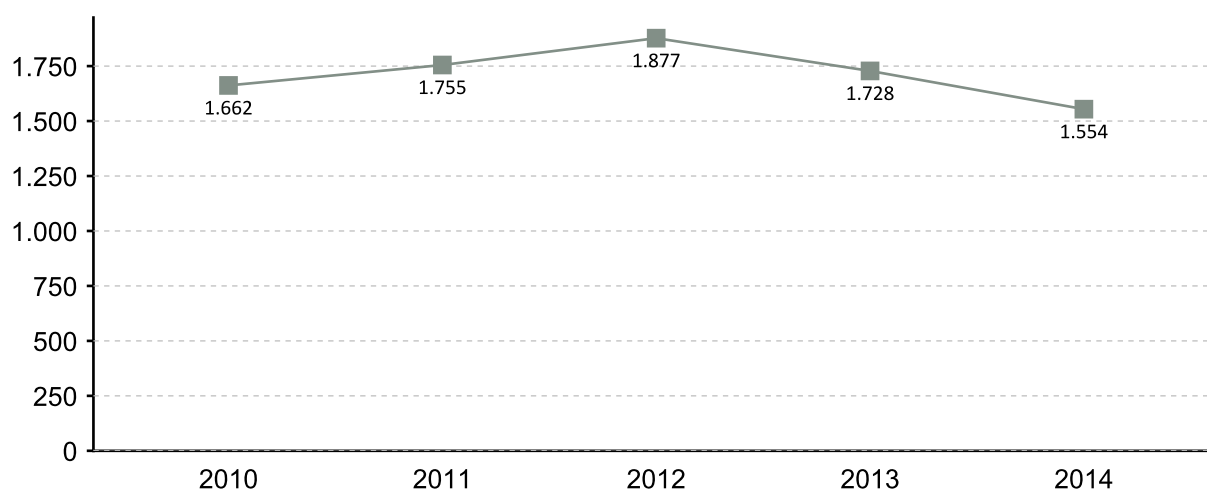

EVOLUCIÓN MENSUAL DO PARO REXISTRADO 2014

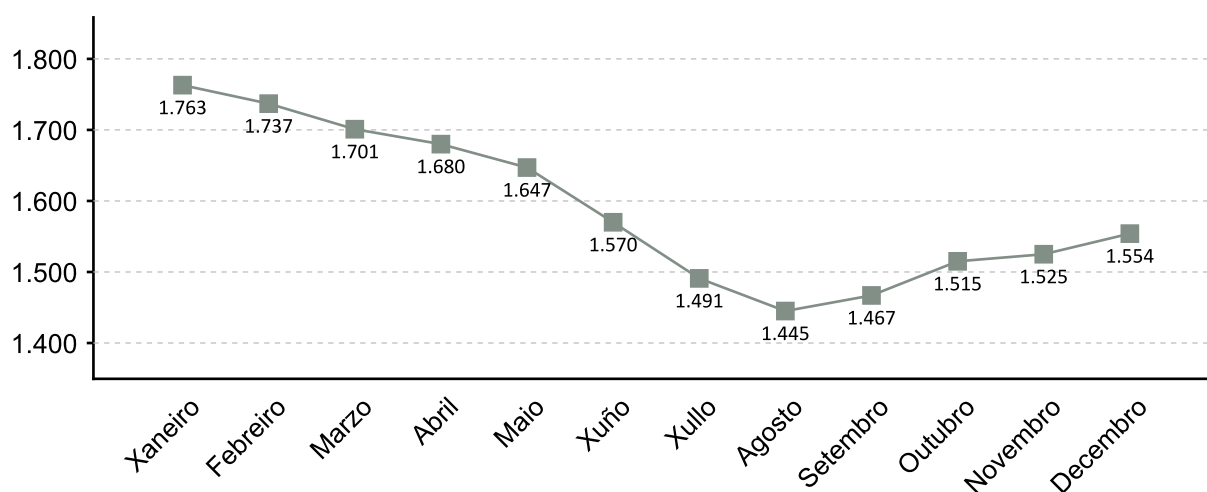

1. A fonte estatística utilizada para a elaboración dos seguintes apartados é a do Servizo Público de Emprego de Galicia

PARO REXISTRADO POR SEXO 2014 VARIACIÓN PORCENTUAL 2014-2013

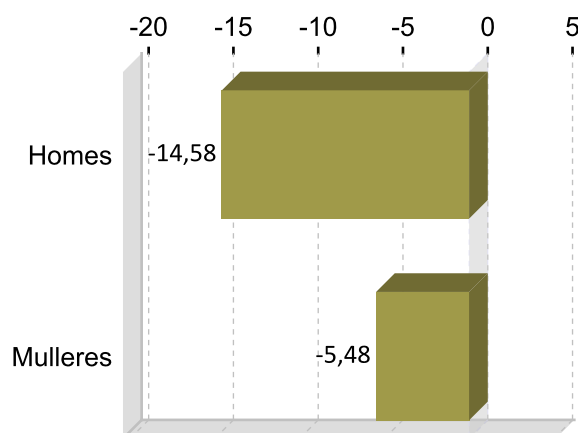
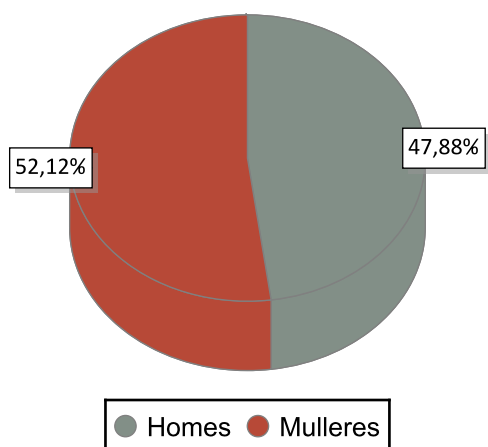

PARO REXISTRADO POR IDADE 2014 VARIACIÓN PORCENTUAL 2014-2013

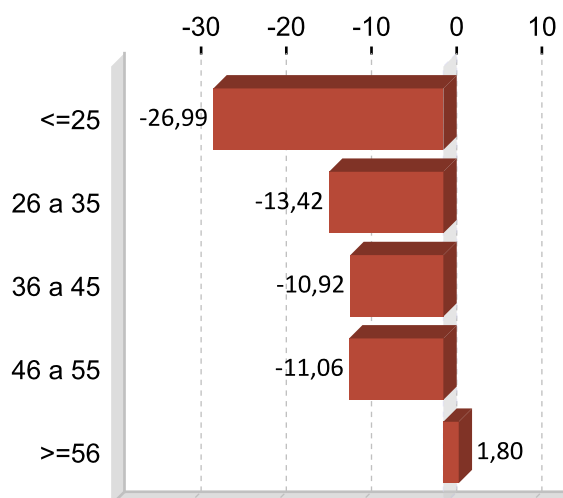
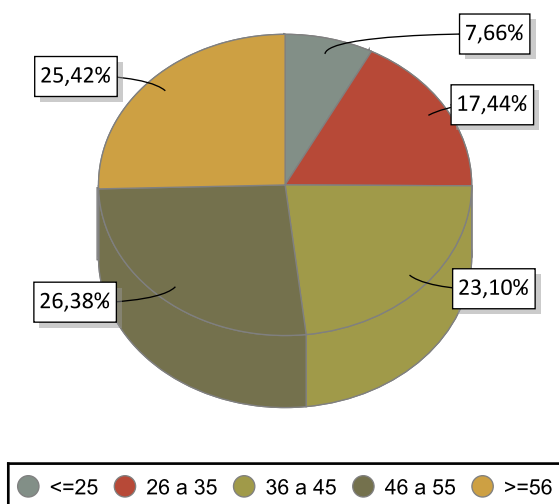

PARO REXISTRADO POR NIVEL FORMATIVO 2014

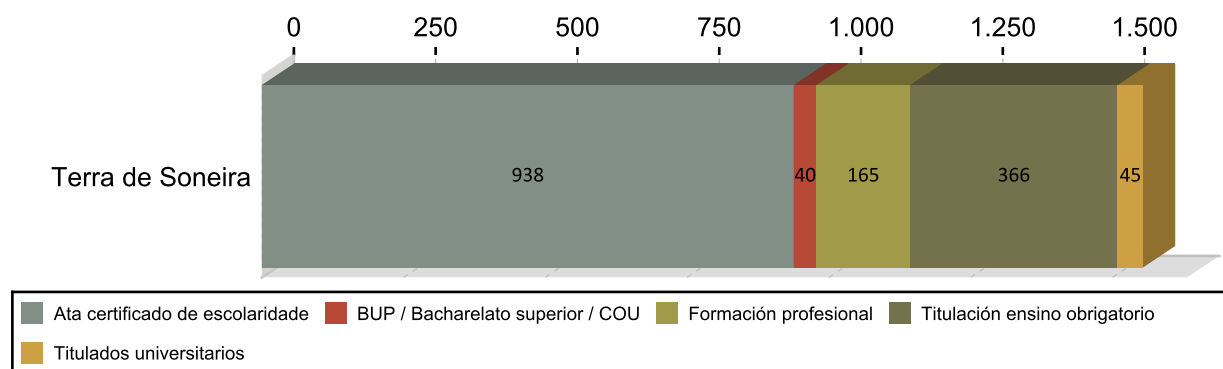

ANTIGÜIDADE NA DEMANDA 2014

	Homes	% H.	Mulleres	% M.	Total	% T.
<= 1 mes	98	13,17	56	9,91	154	9,91
de 1 a 3 meses	130	17,47	97	14,61	227	14,61
de 3 a 6 meses	83	11,16	99	11,71	182	11,71
de 6 a 12 meses	85	11,42	100	11,90	185	11,90
de 12 a 24 meses	99	13,31	143	15,57	242	15,57
máis de 24 meses	249	33,47	315	36,29	564	36,29
Total	744	100	810	100	1.554	100

PARO R. POR SECTORES 2014

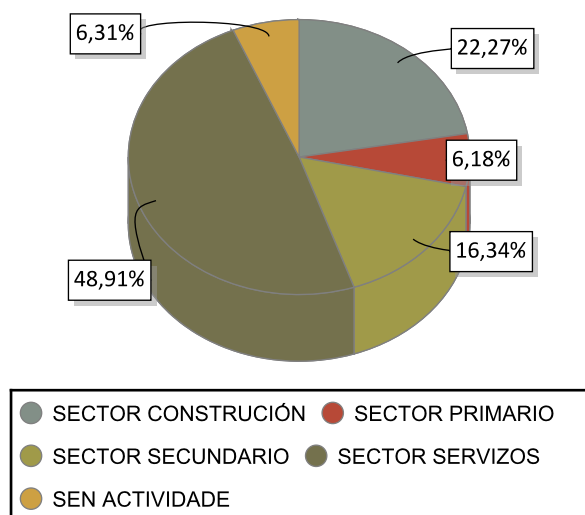

VARIACIÓN PORCENTUAL 2014-2013

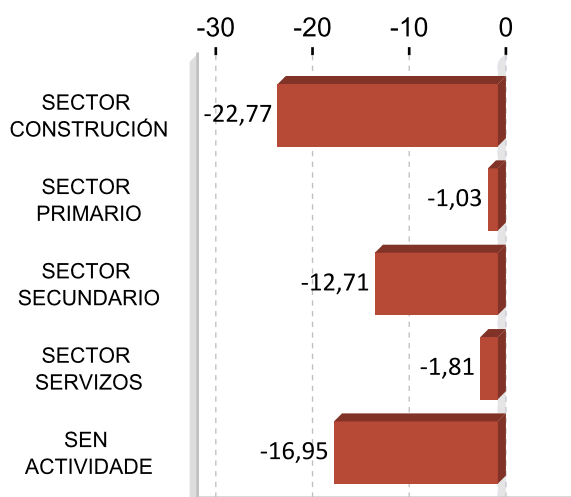

ACTIVIDADES ECONÓMICAS CON MAIOR PORCENTAXE DE PARO REXISTRADO 2014

ACTIVIDADE ECONÓMICA	Terra de	%
Administración pública e defensa; Seguridade Social obrigatoria	195	12,55
Actividades de construción especializada	170	10,94
Construción de edificios	167	10,75
Comercio ao retalho, salvo de vehículos de motor e motocicletas	104	6,69
Servizos de comidas e bebidas	102	6,56
Confección de roupa de vestir	99	6,37
Sen emprego anterior	98	6,31
Comercio por xunto e intermediarios do comercio, salvo de vehículos de motor e motocicletas	64	4,12
Pesca e acuicultura	44	2,83
Industria da alimentación	39	2,51

OCUPACIÓNS MÁIS DEMANDADAS. TOTAL XERAL E SEXO 2014

OCUPACIÓN	Total	%
PEÓNS DE OBRAS PUBLICAS, EN XERAL	473	7,73
PERSOAL DE LIMPEZA OU LIMPADOR , EN XERAL	463	7,56
MOZOS DE RECOLLIDA DE LIXOS-VERTEDOIRO	388	6,34
PEÓNS FORESTAIS	336	5,49
ALBANEIS	243	3,97
DEPENDENTES DE COMERCIO, EN XERAL	226	3,69
PEÓNS DA CONSTRUCCIÓN DE EDIFICIOS	215	3,51
PINCHES DE COCIÑA	142	2,32
CONDUTORES DE FURGONETA, ATA 3,5 T.	127	2,07
ASISTENTES DOMICILIARIOS	127	2,07

OCUPACIÓN	Homes	%
PEÓNS DE OBRAS PUBLICAS, EN XERAL	290	10,18
ALBANEIS	235	8,25
PEÓNS DA CONSTRUCCIÓN DE EDIFICIOS	208	7,30
PEÓNS FORESTAIS	187	6,57
MOZOS DE RECOLLIDA DE LIXOS-VERTEDOIRO	173	6,07

OCUPACIÓN	Mulleres	%
PERSOAL DE LIMPEZA OU LIMPADOR , EN XERAL	408	12,46
MOZOS DE RECOLLIDA DE LIXOS-VERTEDOIRO	215	6,57
DEPENDENTES DE COMERCIO, EN XERAL	215	6,57
PEÓNS DE OBRAS PUBLICAS, EN XERAL	183	5,59
PEÓNS FORESTAIS	149	4,55

Nota: Un mesmo parado pode solicitar ata seis ocupacións distintas nas que desexa traballar, nesta táboa téñense en conta todas as ocupacións demandadas polos parados.

4. AFILIACIÓNS Á SEGURIDADE SOCIAL

AFILIACIÓNS TERRA DE SONEIRA 2014

	Total	Variación
Terra de	4.259	-0,30

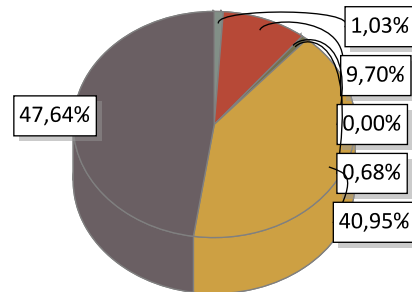

AGRARIO: 44	MAR: 413	CARBON: 0	HOGAR: 29
GENERAL: 1.744	AUTONOMOS: 2.029		

EVOLUCIÓN ANUAL DA AFILIACIÓN DE TRABALLADORES

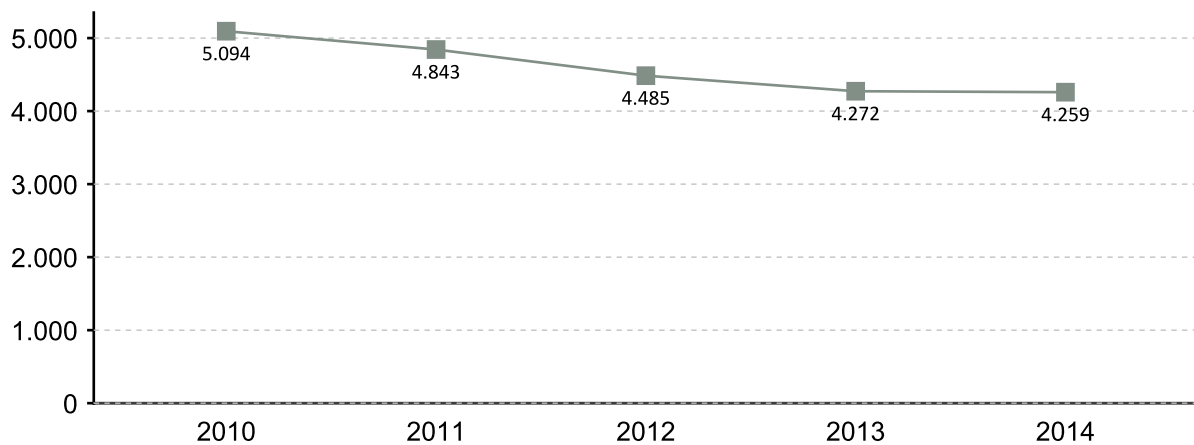

EVOLUCIÓN MENSUAL DAS AFILIACIÓN. 2014

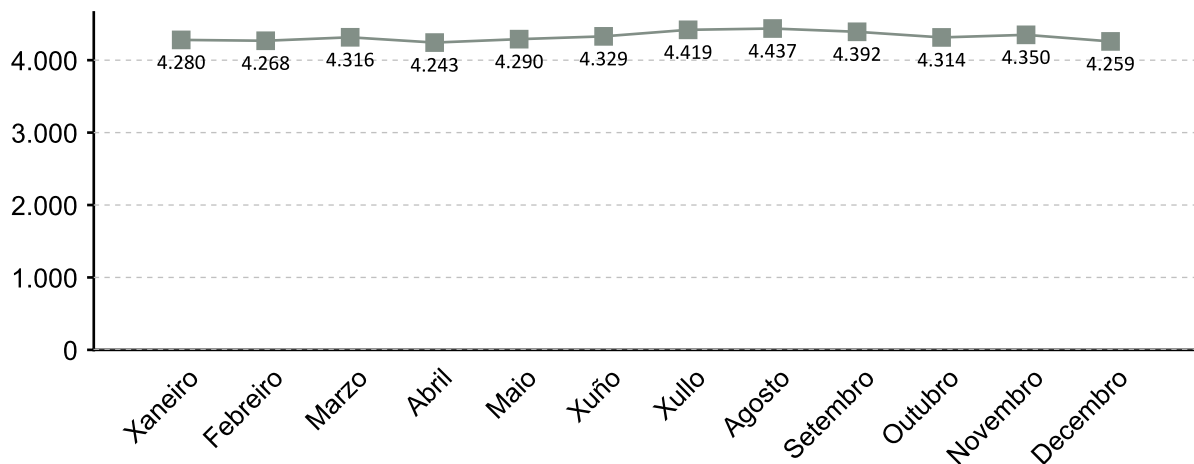

A fonte estatística utilizada para a elaboración deste apartado é a Tesouraría Xeral da Seguridade Social. Datos de afiliacións rexistradas a último día do ano. Para o gráfico de evolución tómasse de referencia o último día do mes

AFILIACIÓN POR SECTOR 2014

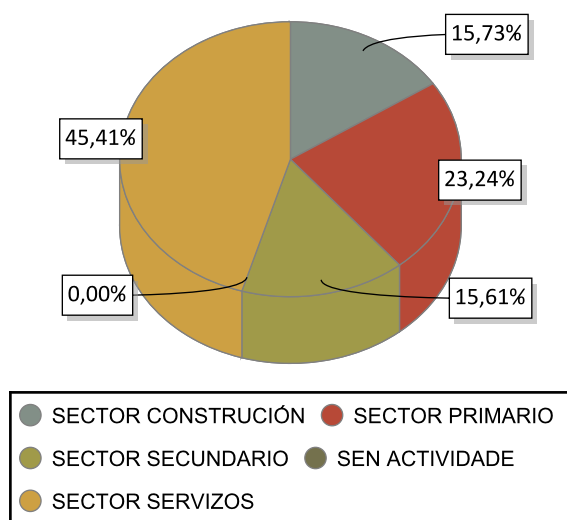

VARIACIÓN PORCENTUAL 2014-2013

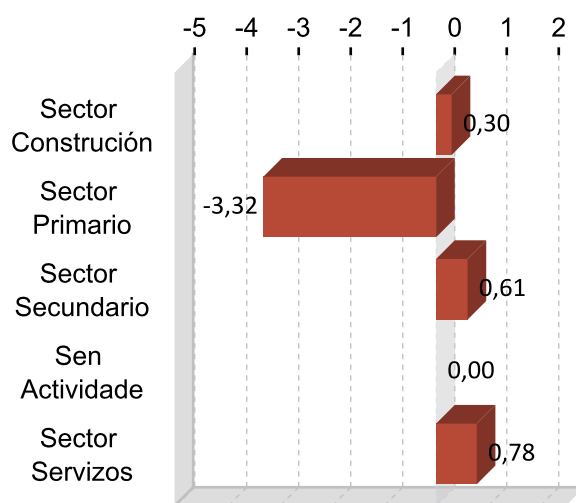

DEZ ACTIVIDADES ECONÓMICAS CON MAIOR PORCENTAXE DE AFILIACIÓN 2014

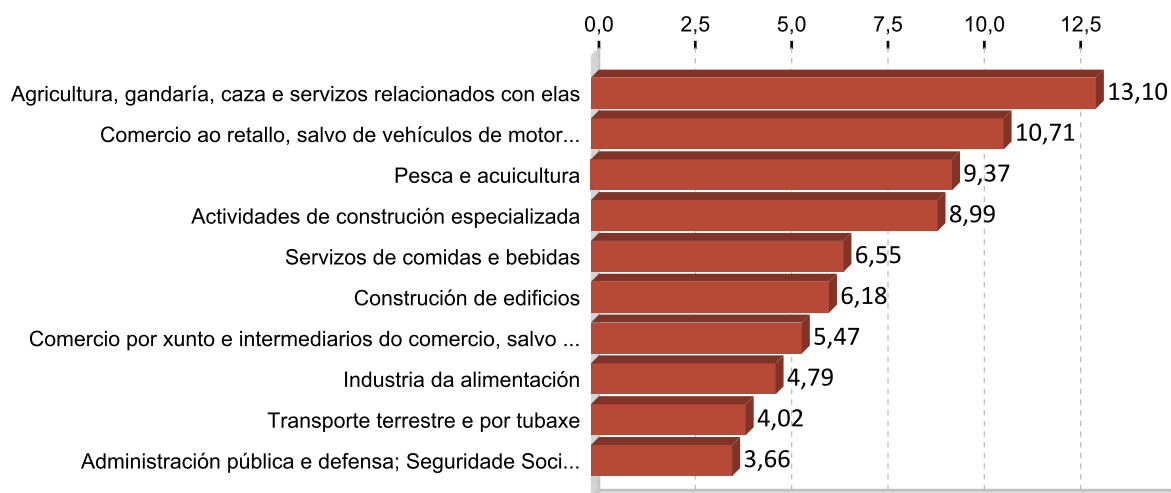

5. PERFIL DAS PERSOAS DEMANDANTES E CONTRATADAS EN TERRA DE SONEIRA 2014

Paro

Sexo: muller

Idade: 46 a 55

Nivel formativo:
ata certificado de escolaridade

Antigüidade na demanda:
máis de 24 meses

Actividade económica de procedencia:
administración pública e defensa;
seguridade social obrigatoria

Ocupación máis demandada:
peóns de obras publicas, en xeral

Contratos

Sexo: muller

Idade: 36 a 45

Nivel formativo:
titulación ensino obrigatorio

Tipoloxía: temporal

Actividade económica:
servizos de comidas e bebidas

Ocupación:
camareiros asalariados

Nota: O perfil está elaborado co resultado dos valores máximos obtidos dentro de cada variable.

FICHAS COMARCAIS DO MERCADO LABORAL GALEGO

Xallas

Provincia: A Coruña



2015

CONTIDO

1. Datos de poboación
2. Contratación
3. Paro rexistrado
4. Afiliacións á Seguridade Social
5. Perfil das persoas demandantes e contratadas

XUNTA DE GALICIA

1. DATOS DE POBOACIÓN

HABITANTES

	2014	2013	% Variación 2014/2013
Mazaricos	4.289	4.141	3,57
Santa Comba	9.719	9.913	-1,96
Xallas	14.008	14.054	-0,33

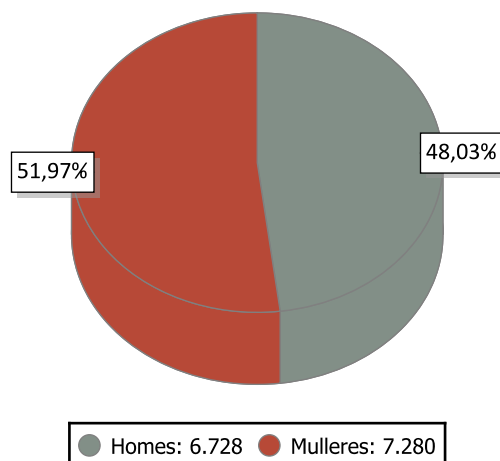

INDICADORES DE POBOACIÓN 2013

	Idade media			Índice de recambio de poboación activa	Índice de envellecemento
	Homes	Mulleres	Total		
Xallas	47,4	50,8	49,1	196,2	230,6

POBOACIÓN ESTRANXEIRA E MOVEMENTOS MIGRATORIOS

	2014			2013			Saldo migratorio
	Poboación estranxeira	% de poboación estranxeira sobre o total da poboación	Emigración interna	Emigración externa	Inmigración interna	Inmigración externa	
Xallas	162	1,16	220	118	176	72	-90

DEFINICIÓNS

Idade media no 1 de xaneiro

Media aritmética das idades dos individuos que compoñen unha poboación.

Índice de recambio da poboación en idade activa

Relación entre a poboación entre 60 e 64 anos e a poboación entre 15 e 19 anos. Mide a capacidade dunha poboación para substituír os individuos que se van xubilando.

Índice de envellecemento

Relación entre a poboación maior de 64 anos e a poboación menor de 20 anos.

Emigración

Para un ámbito xeográfico determinado é aquela migración que ten orixe nese ámbito e destino fóra deste ámbito. Fálase de emigración interna cando o destino é outro concello de Galicia e emigración externa cando o destino é outro concello do resto de España ou o estranxeiro.

Inmigración

Para un ámbito xeográfico determinado é aquela migración con destino neste ámbito e orixe fóra deste. Fálase de inmigración interna cando a orixe é outro concello de Galicia e inmigración externa cando a orixe é outro concello de España ou o estranxeiro.

Saldo migratorio

Para cada ámbito territorial, é a diferenza entre o número de inmigracións e o número de emigracións. Se é positivo indica que as entradas de poboación superan as saídas e se é negativo o contrario.

2. CONTRATACIÓN ¹

CONTRATOS XALLAS 2014

	Homes	Mulleres	Total	Variación 2014/13
Xallas	1.313	971	2.284	-3,59

EVOLUCIÓN ANUAL DA CONTRATACIÓN

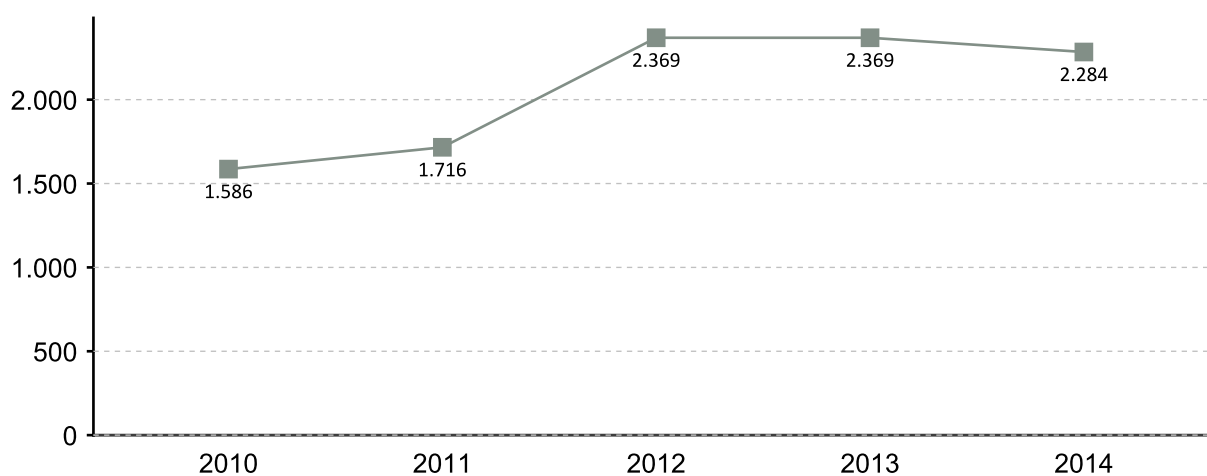

EVOLUCIÓN MENSUAL DA CONTRATACIÓN 2014

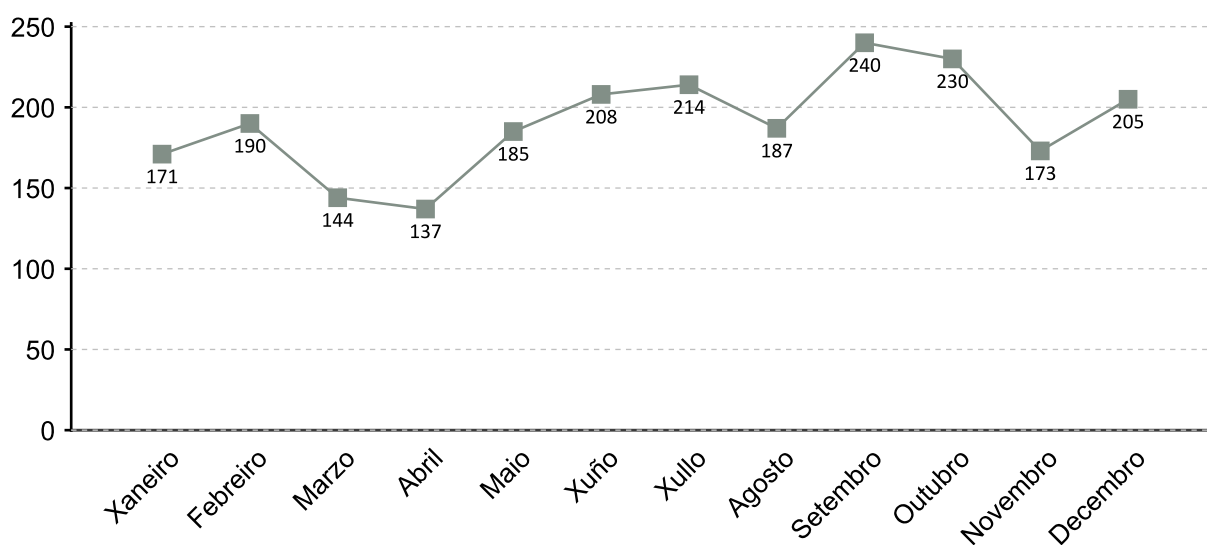

1. A fonte estatística utilizada para a elaboración dos seguintes apartados é a do Servizo Público de Emprego de Galicia

CONTRATACIÓN POR SEXO 2014

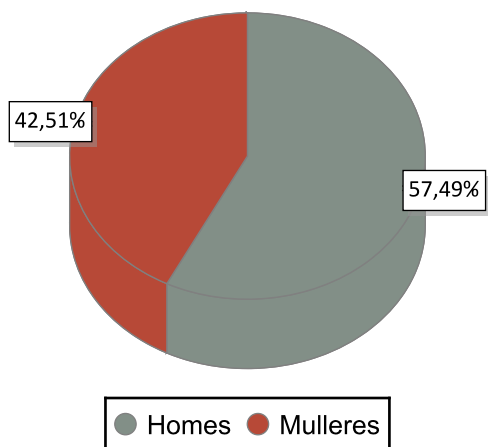

VARIACIÓN PORCENTUAL 2014-2013

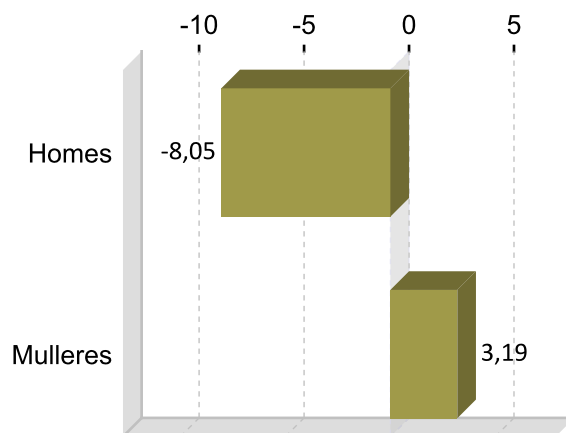

CONTRATACIÓN POR IDADE 2014

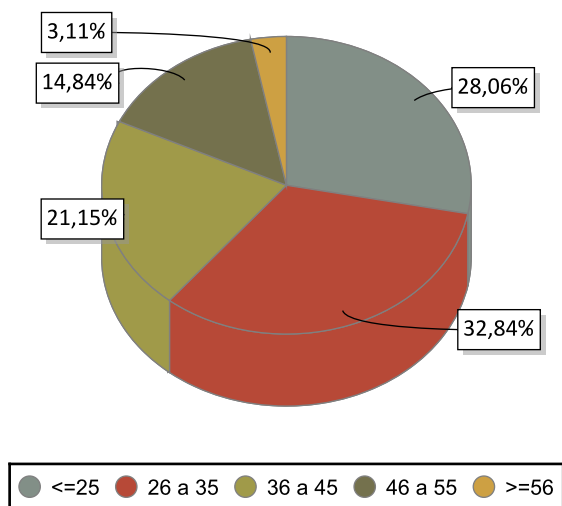

VARIACIÓN PORCENTUAL 2014-2013

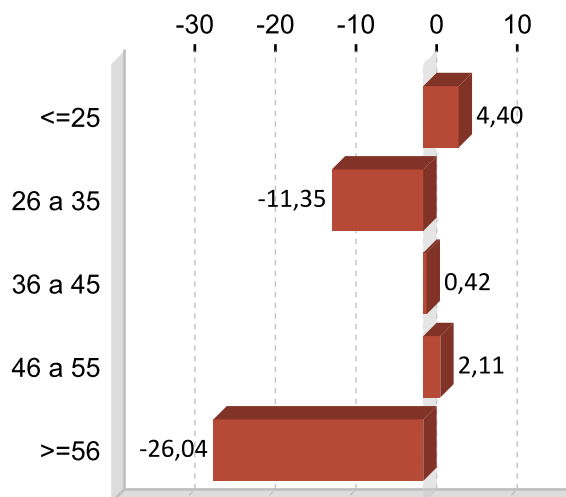

CONTRATACIÓN POR NIVEL FORMATIVO 2014

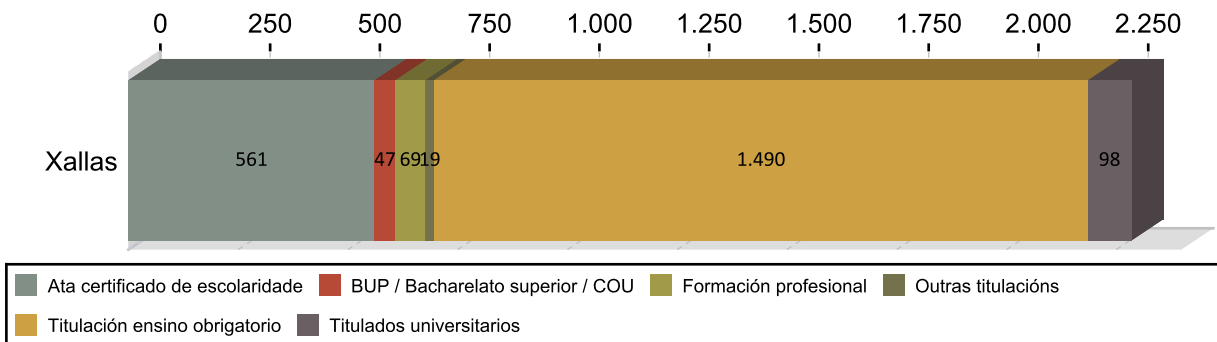

CONTRATACIÓN POR TIPOLOXÍA E PORCENTAXE 2014

Tipo de contrato	Xallas	Porcentaxe
Indefinido	146	6,39
Indefinido tempo parcial	167	7,31
Outros	32	1,40
Prácticas/Formación	139	6,09
Temporal	1.005	44,00
Temporal tempo parcial	795	34,81
Total	2.284	100

PORCENTAXE DE CONTRATACIÓN INDEFINIDA E RESTANTE POR SEXO 2014

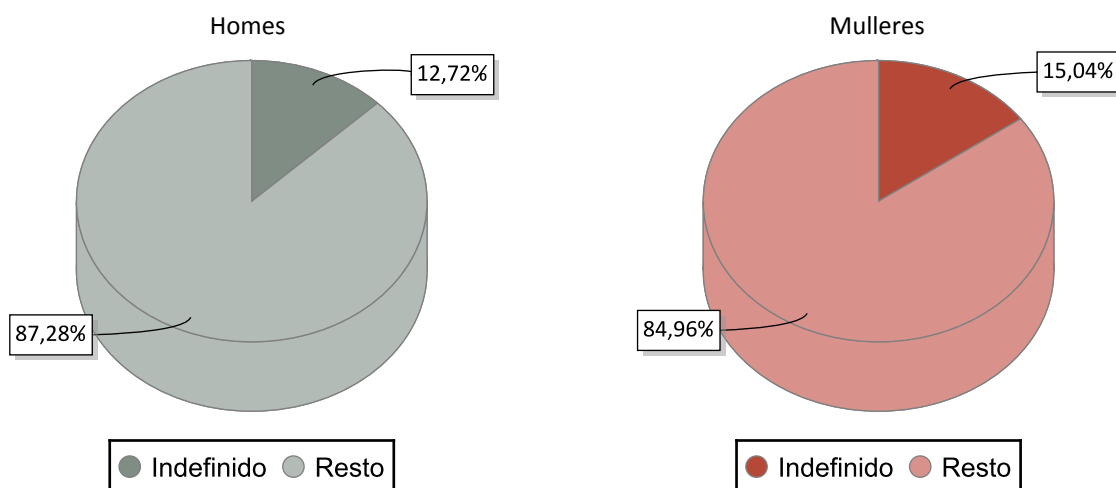

CONTRATACIÓN NOS GRANDES SECTORES DE ACTIVIDADE E SEXO 2014

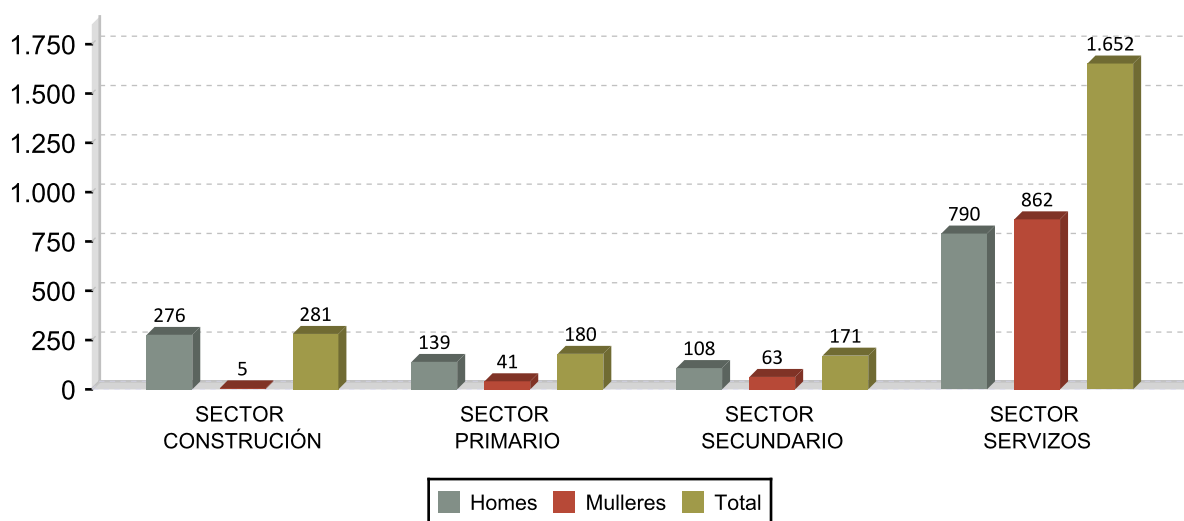

DEZ ACTIVIDADES ECONÓMICAS CON MAIOR PORCENTAXE DE CONTRATOS 2014

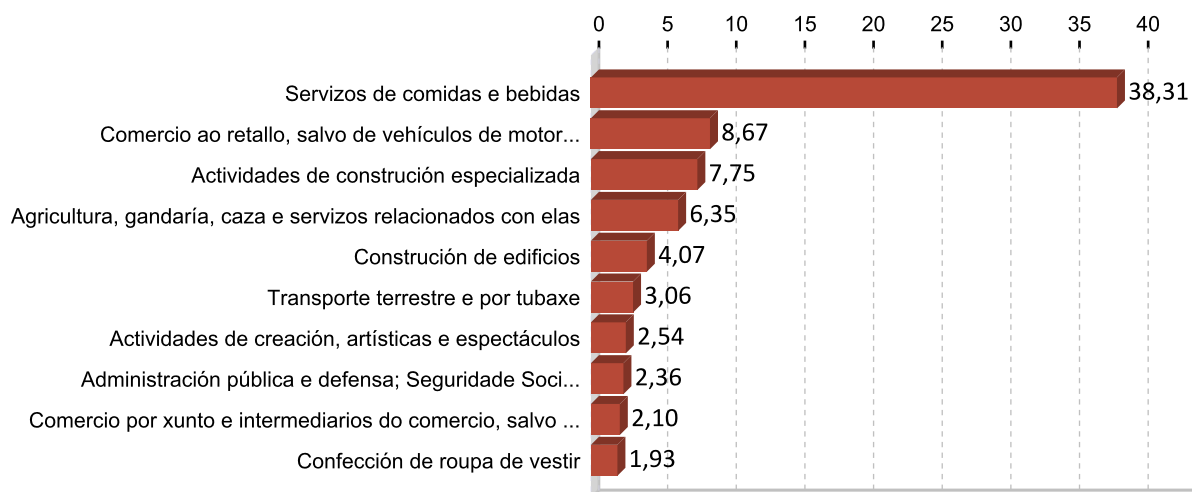

OCUPACIÓNS CON MAIOR NÚMERO DE CONTRATOS E SEXO 2014

OCUPACIÓN	Total	%
CAMAREIROS ASALARIADOS	705	30,87
VENDEDORES EN TENDAS E ALMACÉNS	155	6,79
AXUDANTES DE COCIÑA	124	5,43
ALBANEIS	109	4,77
OPERADORES DE MAQUINARIA DE MOVEMENTOS DE TERRAS E EQUIPOS	95	4,16
COMPOSITORES, MÚSICOS E CANTANTES	88	3,85
CONDUTORES ASALARIADOS DE CAMIÓN	85	3,72
OPERADORES DE MAQUINARIA AGRÍCOLA MÓBIL	65	2,85
COCIÑEIROS ASALARIADOS	45	1,97
OPERADORES DE MÁQUINAS DE COSER E BORDAR	38	1,66

OCUPACIÓN	Homes	%
CAMAREIROS ASALARIADOS	389	29,63
ALBANEIS	109	8,30
OPERADORES DE MAQUINARIA DE MOVEMENTOS DE TERRAS E EQUIPOS	94	7,16
CONDUTORES ASALARIADOS DE CAMIÓN	80	6,09
COMPOSITORES, MÚSICOS E CANTANTES	67	5,10

OCUPACIÓN	Mulleres	%
CAMAREIROS ASALARIADOS	316	32,54
VENDEDORES EN TENDAS E ALMACÉNS	136	14,01
AXUDANTES DE COCIÑA	113	11,64
OPERADORES DE MÁQUINAS DE COSER E BORDAR	37	3,81
COCIÑEIROS ASALARIADOS	36	3,71

3. PARO REXISTRADO ¹

PARO REXISTRADO XALLAS 2014

	Homes	Mulleres	Total	Variación 2014/13
Xallas	564	539	1.103	-9,29

EVOLUCIÓN ANUAL DO PARO REXISTRADO

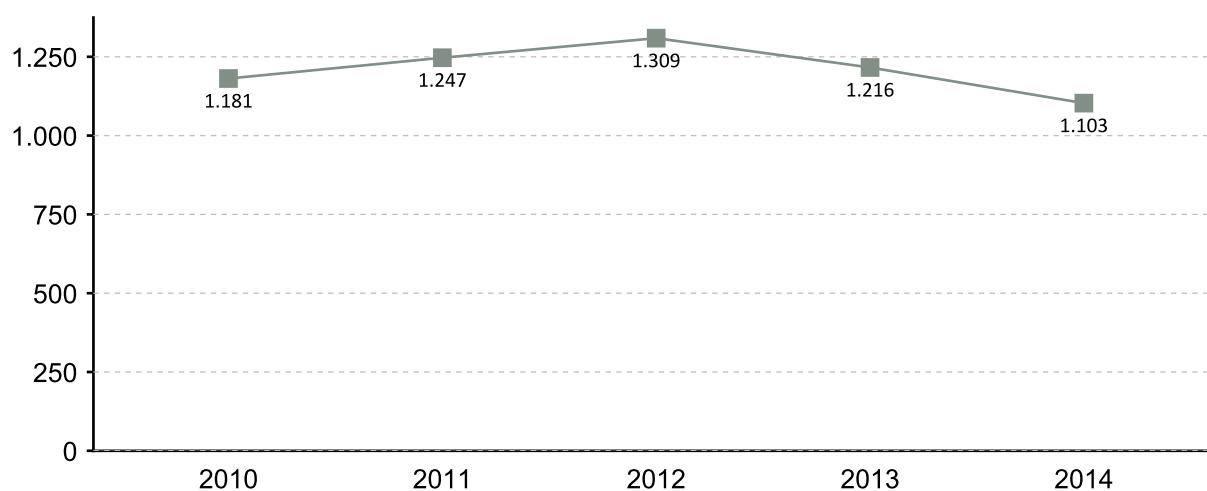

EVOLUCIÓN MENSUAL DO PARO REXISTRADO 2014

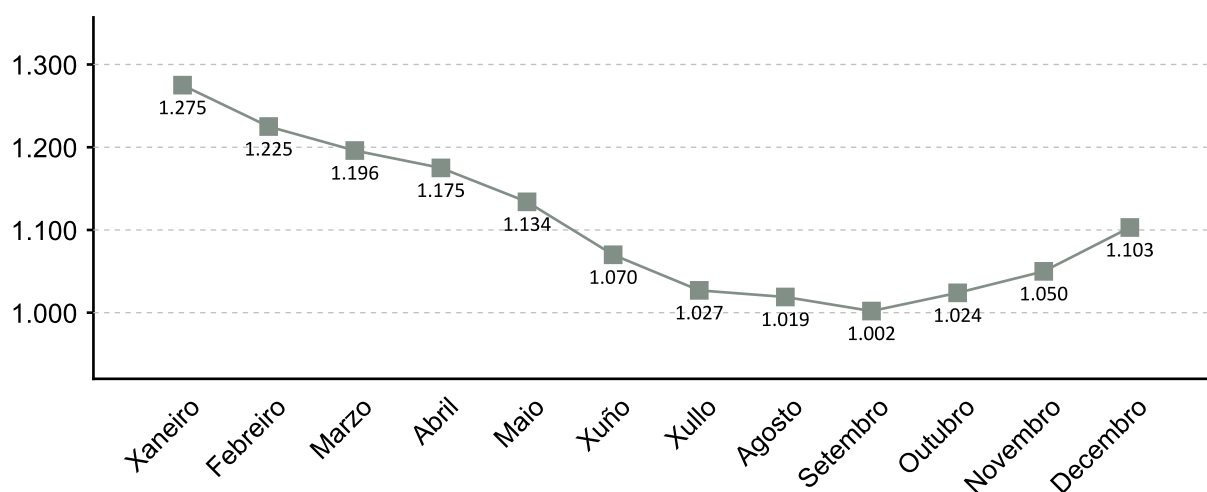

1. A fonte estatística utilizada para a elaboración dos seguintes apartados é a do Servizo Público de Emprego de Galicia

PARO REXISTRADO POR SEXO 2014 VARIACIÓN PORCENTUAL 2014-2013

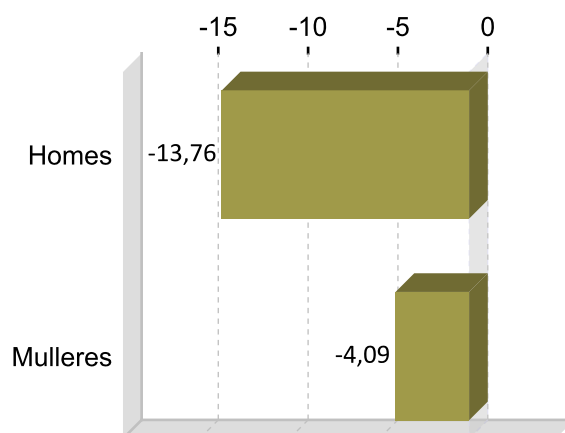
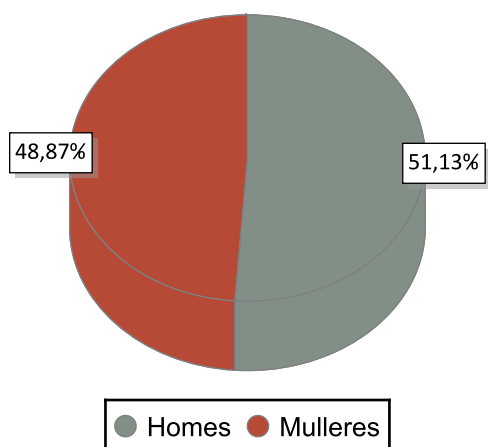

PARO REXISTRADO POR IDADE 2014 VARIACIÓN PORCENTUAL 2014-2013

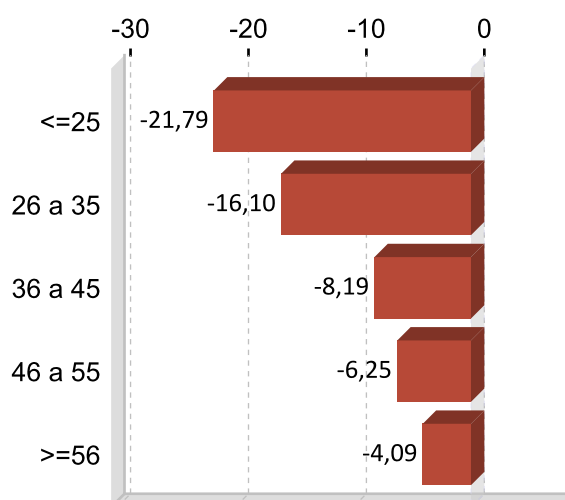
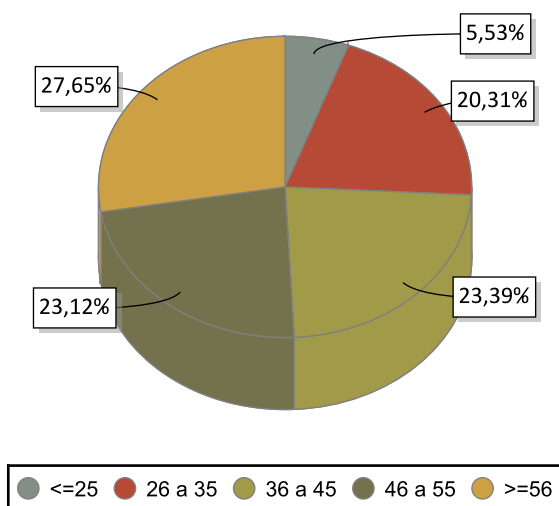

PARO REXISTRADO POR NIVEL FORMATIVO 2014

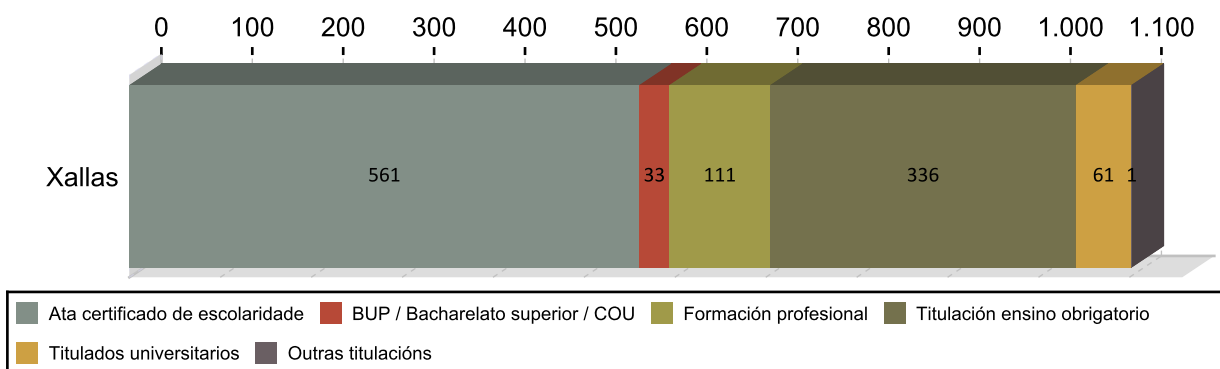

ANTIGÜIDADE NA DEMANDA 2014

	Homes	% H.	Mulleres	% M.	Total	% T.
<= 1 mes	67	11,88	46	10,24	113	10,24
de 1 a 3 meses	99	17,55	56	14,05	155	14,05
de 3 a 6 meses	54	9,57	62	10,52	116	10,52
de 6 a 12 meses	76	13,48	68	13,06	144	13,06
de 12 a 24 meses	76	13,48	95	15,50	171	15,50
máis de 24 meses	192	34,04	212	36,63	404	36,63
Total	564	100	539	100	1.103	100

PARO R. POR SECTORES 2014

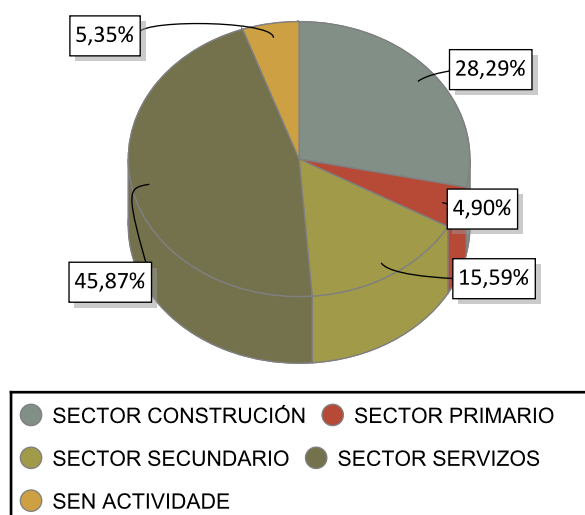

VARIACIÓN PORCENTUAL 2014-2013

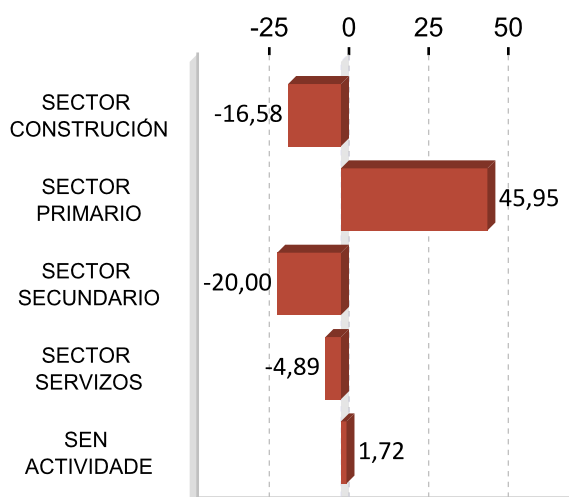

ACTIVIDADES ECONÓMICAS CON MAIOR PORCENTAXE DE PARO REXISTRADO 2014

ACTIVIDADE ECONÓMICA	Xallas	%
Actividades de construcción especializada	167	15,14
Construcción de edificios	132	11,97
Servizos de comidas e bebidas	121	10,97
Confección de roupa de vestir	72	6,53
Comercio ao retalho, salvo de vehículos de motor e motocicletas	65	5,89
Sen emprego anterior	59	5,35
Administración pública e defensa; Seguridade Social obrigatoria	59	5,35
Agricultura, gandería, caza e servizos relacionados con elas	41	3,72
Industria da alimentación	28	2,54
Servizos de aloxamento	26	2,36

OCUPACIÓNS MÁIS DEMANDADAS. TOTAL XERAL E SEXO 2014

OCUPACIÓN	Total	%
PERSOAL DE LIMPEZA OU LIMPADOR , EN XERAL	270	6,95
ALBANEIS	186	4,79
PEÓNS DE OBRAS PUBLICAS, EN XERAL	176	4,53
DEPENDENTES DE COMERCIO, EN XERAL	155	3,99
PEÓNS DA CONSTRUCCIÓN DE EDIFICIOS	148	3,81
PINCHES DE COCIÑA	93	2,39
PEÓNS FORESTAIS	85	2,19
CONDUTORES DE CAMIÓN, EN XERAL	83	2,14
ENCOFRADORES	82	2,11
EMPREGADOS ADMINISTRATIVOS, EN XERAL	80	2,06

OCUPACIÓN	Homes	%
ALBANEIS	180	9,65
PEÓNS DA CONSTRUCCIÓN DE EDIFICIOS	143	7,67
PEÓNS DE OBRAS PUBLICAS, EN XERAL	134	7,18
ENCOFRADORES	82	4,40
CONDUTORES DE CAMIÓN, EN XERAL	81	4,34

OCUPACIÓN	Mulleres	%
PERSOAL DE LIMPEZA OU LIMPADOR , EN XERAL	248	12,28
DEPENDENTES DE COMERCIO, EN XERAL	148	7,33
PINCHES DE COCIÑA	86	4,26
CAMAREIROS DE PISO (HOSTALARÍA)	76	3,76
CAIXEIROS DE COMERCIO	71	3,52

Nota: Un mesmo parado pode solicitar ata seis ocupacións distintas nas que desexa traballar, nesta táboa téñense en conta todas as ocupacións demandadas polos parados.

4. AFILIACIÓNS Á SEGURIDADE SOCIAL

AFILIACIÓNS XALLAS 2014

	Total	Variación
Xallas	4.014	3,08

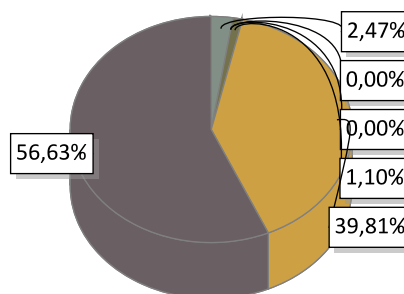

AGRARIO: 99	MAR: 0	CARBON: 0	HOGAR: 44
GENERAL: 1.598	AUTONOMOS: 2.273		

EVOLUCIÓN ANUAL DA AFILIACIÓN DE TRABALLADORES

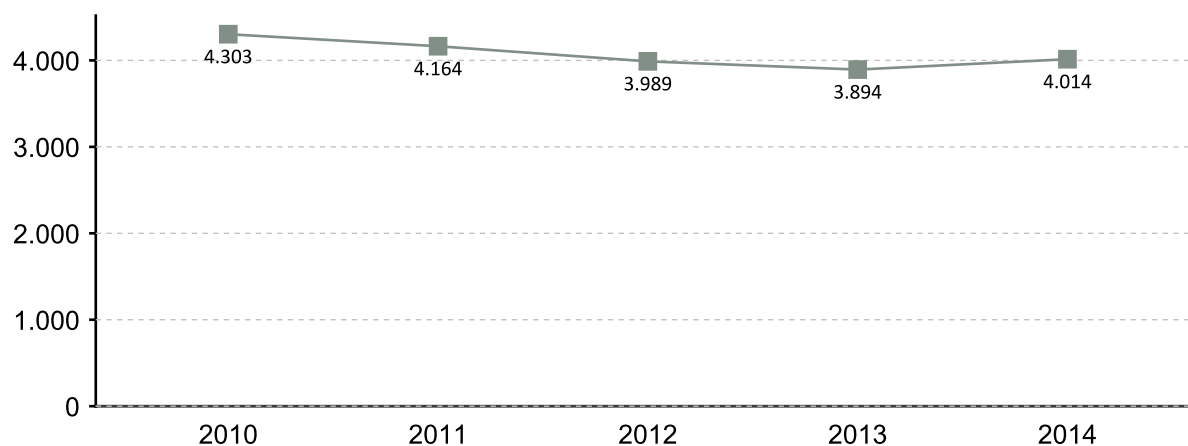

EVOLUCIÓN MENSUAL DAS AFILIACIÓN. 2014

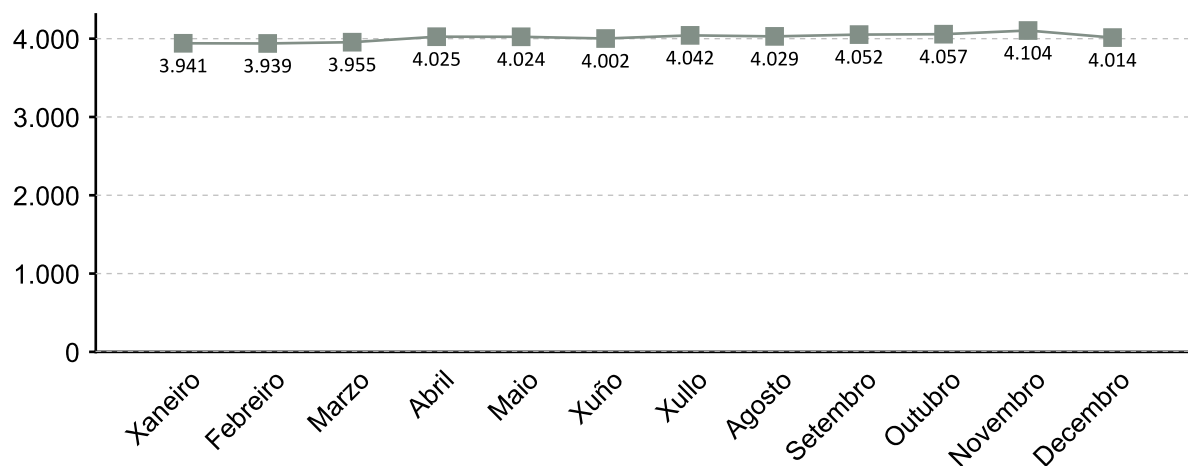

A fonte estatística utilizada para a elaboración deste apartado é a Tesouraría Xeral da Seguridade Social. Datos de afiliacións rexistradas a último día do ano. Para o gráfico de evolución tómasse de referencia o último día do mes

AFILIACIÓNS POR SECTOR 2014

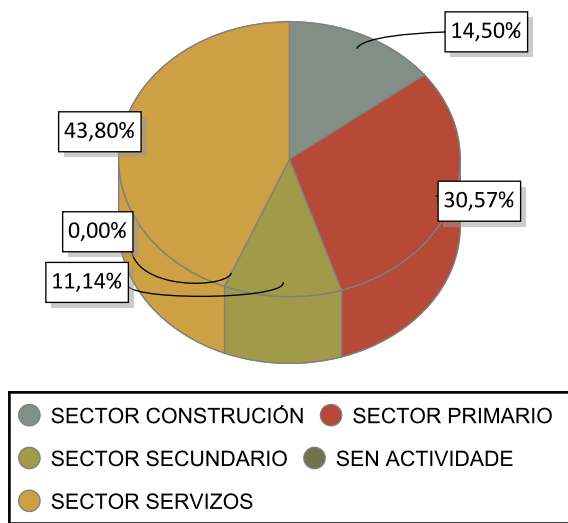

VARIACIÓN PORCENTUAL 2014-2013

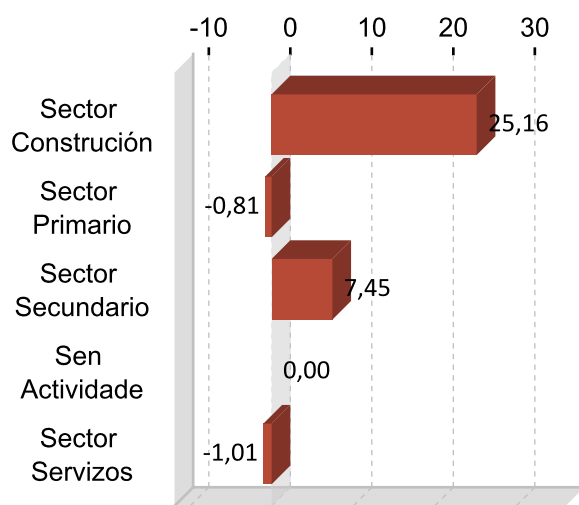

DEZ ACTIVIDADES ECONÓMICAS CON MAIOR PORCENTAXE DE AFILIACIÓNS 2014

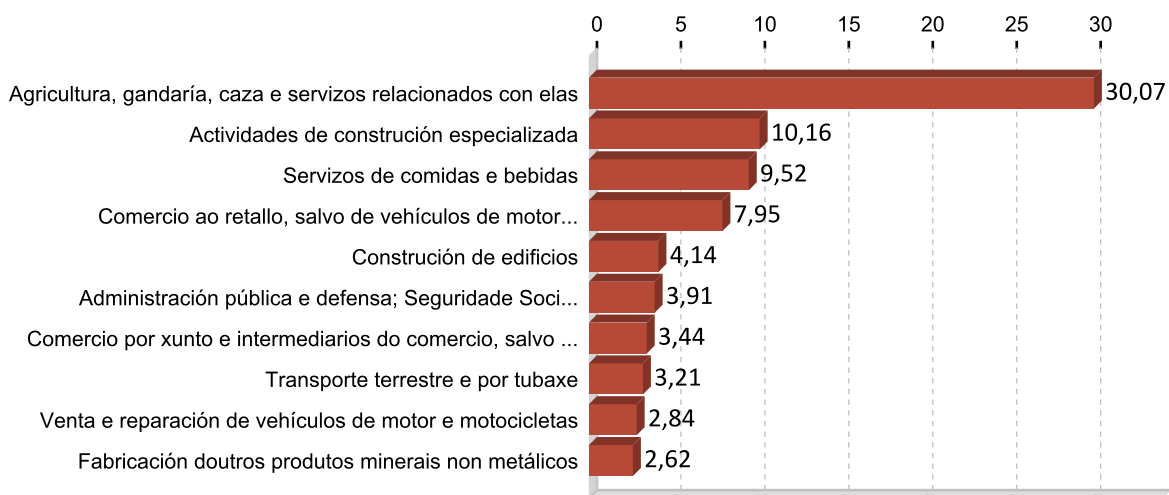

5. PERFIL DAS PERSOAS DEMANDANTES E CONTRATADAS EN XALLAS 2014

Paro

Sexo: home

Idade: >=56

Nivel formativo:
ata certificado de escolaridade

Antigüidade na demanda:
máis de 24 meses

Actividade económica de procedencia:
actividades de construción especializada

Ocupación máis demandada:
persoal de limpeza ou limpador , en xeral

Contratos

Sexo: home

Idade: 26 a 35

Nivel formativo:
titulación ensino obrigatorio

Tipoloxía: temporal

Actividade económica:
servizos de comidas e bebidas

Ocupación:
camareiros asalariados

Nota: O perfil está elaborado co resultado dos valores máximos obtidos dentro de cada variable.

FICHAS COMARCAIS DO MERCADO LABORAL GALEGO

Os Ancares

Provincia: Lugo



2015

CONTIDO

1. Datos de poboación
2. Contratación
3. Paro rexistrado
4. Afiliacións á Seguridade Social
5. Perfil das persoas demandantes e contratadas

XUNTA DE GALICIA

1. DATOS DE POBOACIÓN

HABITANTES

	2014	2013	% Variación 2014/2013
Baralla	2.774	2.798	-0,86
Becerreá	3.012	3.048	-1,18
Cervantes	1.528	1.563	-2,24
Navia de Suarna	1.254	1.299	-3,46
As Nogais	1.228	1.270	-3,31
Pedrafita do	1.155	1.175	-1,70
Os Ancares	10.951	11.153	-1,81

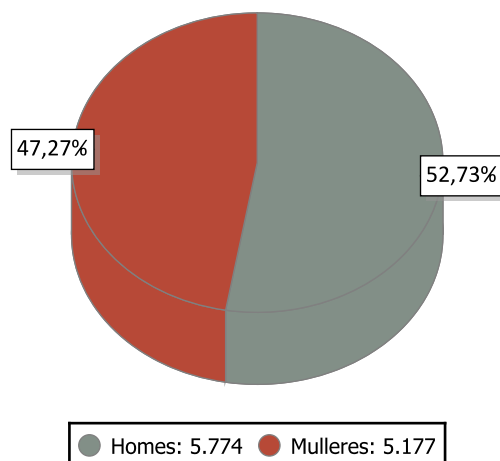

INDICADORES DE POBOACIÓN 2013

	Idade media			Índice de recambio de poboación activa	Índice de envellecemento
	Homes	Mulleres	Total		
Os Ancares	54,3	56,1	55,2	260,0	508,2

POBOACIÓN ESTRANXEIRA E MOVEMENTOS MIGRATORIOS

	2014			2013			Saldo migratorio
	Poboación estranxeira	% de poboación estranxeira sobre o total da poboación	Emigración interna	Emigración externa	Inmigración interna	Inmigración externa	
Os Ancares	237	2,16	206	98	162	112	-30

DEFINICIÓNS

Idade media no 1 de xaneiro

Media aritmética das idades dos individuos que compoñen unha poboación.

Índice de recambio da poboación en idade activa

Relación entre a poboación entre 60 e 64 anos e a poboación entre 15 e 19 anos. Mide a capacidade dunha poboación para substituír os individuos que se van xubilando.

Índice de envellecemento

Relación entre a poboación maior de 64 anos e a poboación menor de 20 anos.

Emigración

Para un ámbito xeográfico determinado é aquela migración que ten orixe nese ámbito e destino fóra deste ámbito. Fálase de emigración interna cando o destino é outro concello de Galicia e emigración externa cando o destino é outro concello do resto de España ou o estranxeiro.

Inmigración

Para un ámbito xeográfico determinado é aquela migración con destino neste ámbito e orixe fóra deste. Fálase de inmigración interna cando a orixe é outro concello de Galicia e inmigración externa cando a orixe é outro concello de España ou o estranxeiro.

Saldo migratorio

Para cada ámbito territorial, é a diferenza entre o número de inmigracións e o número de emigracións. Se é positivo indica que as entradas de poboación superan as saídas e se é negativo o contrario.

2. CONTRATACIÓN ¹

CONTRATOS OS ANCARES 2014

	Homes	Mulleres	Total	Variación 2014/13
Os Ancares	999	701	1.700	16,60

EVOLUCIÓN ANUAL DA CONTRATACIÓN

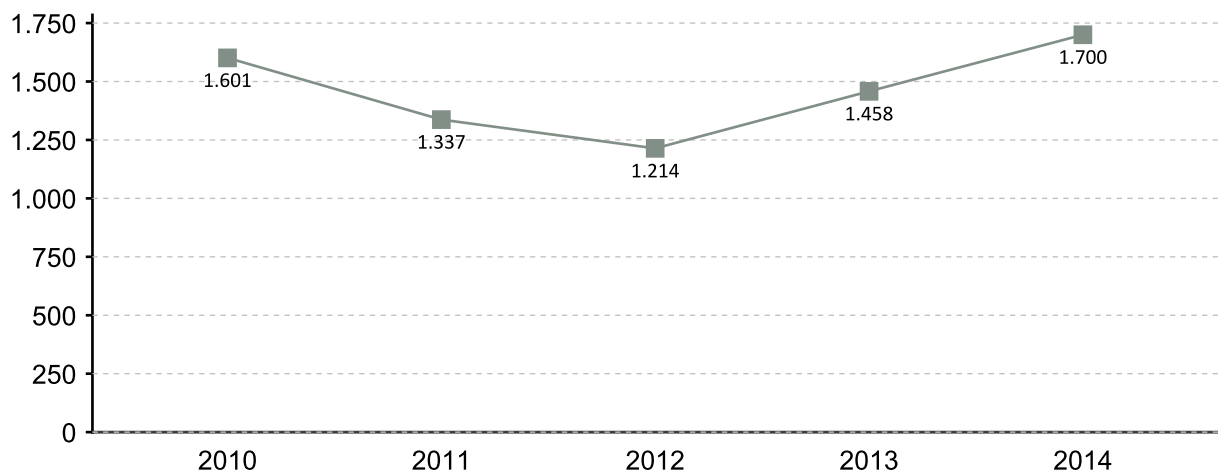

EVOLUCIÓN MENSUAL DA CONTRATACIÓN 2014

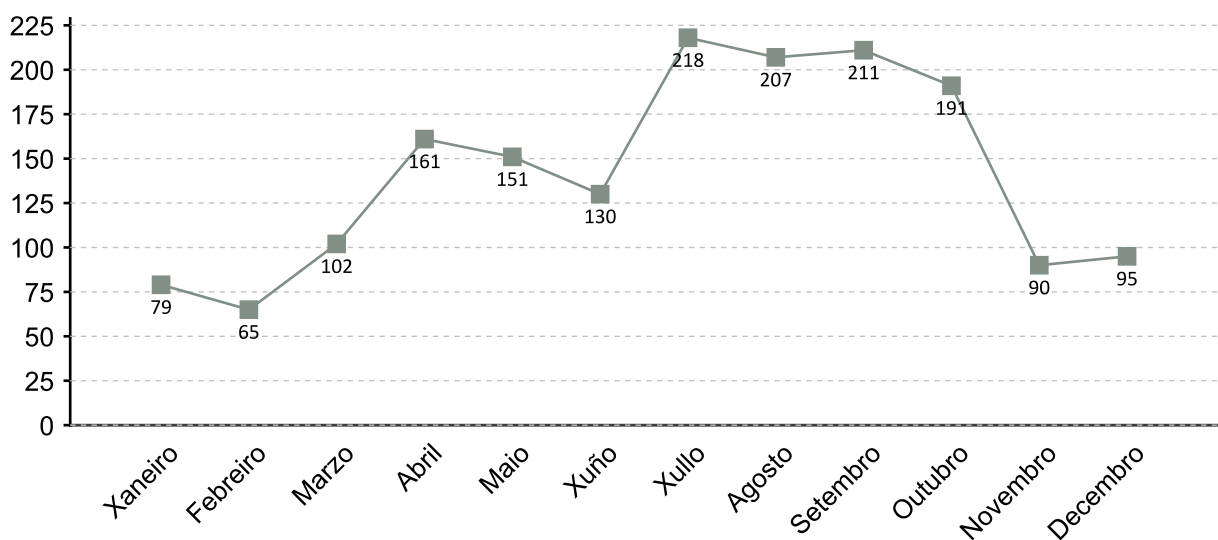

1. A fonte estatística utilizada para a elaboración dos seguintes apartados é a do Servizo Público de Emprego de Galicia

CONTRATACIÓN POR SEXO 2014

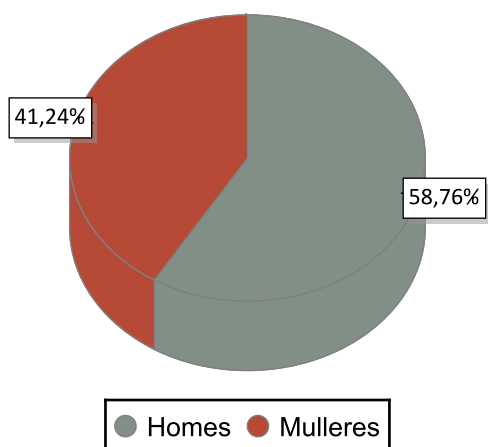

VARIACIÓN PORCENTUAL 2014-2013

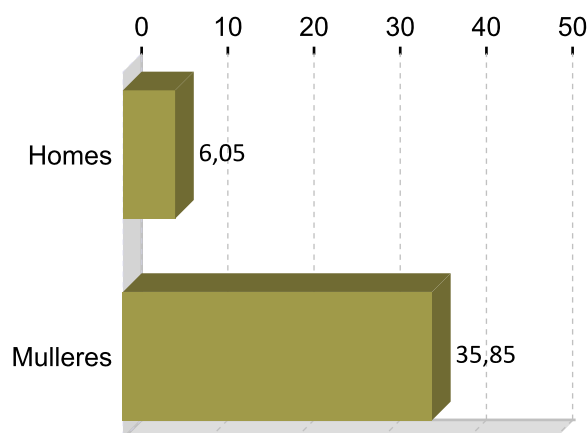

CONTRATACIÓN POR IDADE 2014

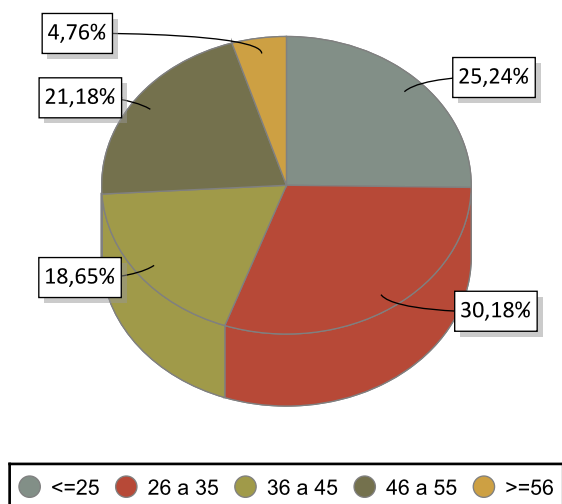

VARIACIÓN PORCENTUAL 2014-2013

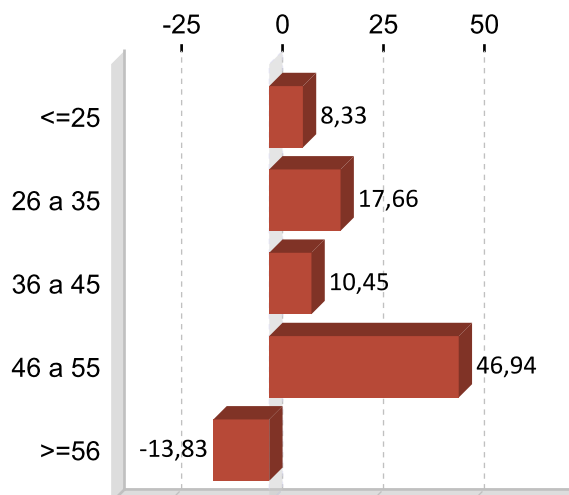

CONTRATACIÓN POR NIVEL FORMATIVO 2014

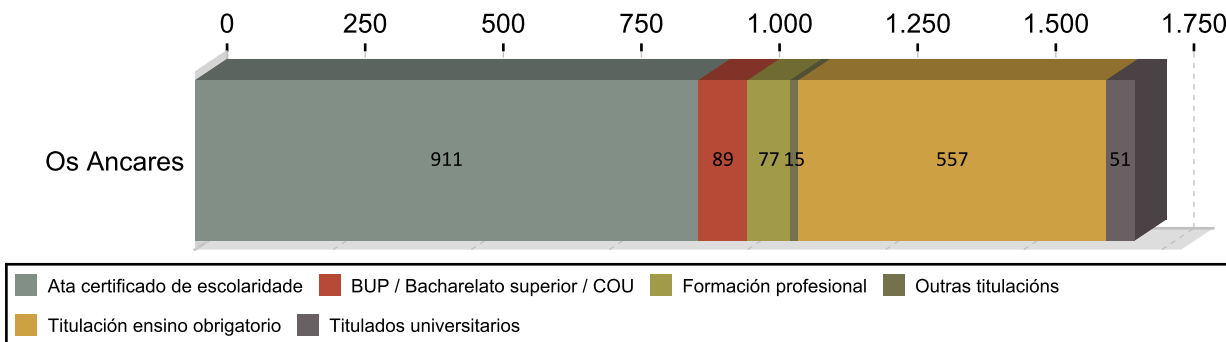

CONTRATACIÓN POR TIPOLOXÍA E PORCENTAXE 2014

Tipo de contrato	Os Ancares	Porcentaxe
Indefinido	85	5,00
Indefinido tempo parcial	23	1,35
Outros	41	2,41
Prácticas/Formación	44	2,59
Temporal	1.200	70,59
Temporal tempo parcial	307	18,06
Total	1.700	100

PORCENTAXE DE CONTRATACIÓN INDEFINIDA E RESTANTE POR SEXO 2014

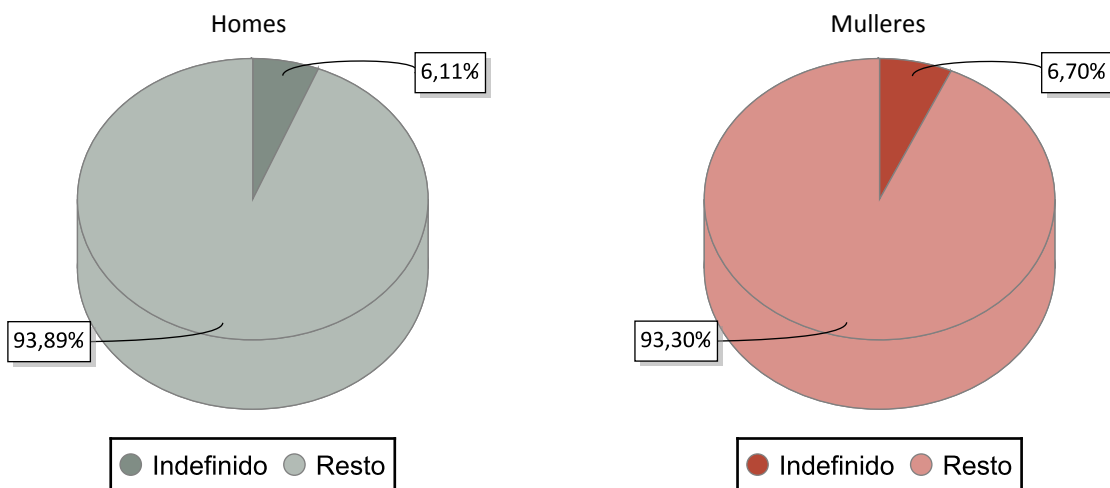

CONTRATACIÓN NOS GRANDES SECTORES DE ACTIVIDADE E SEXO 2014

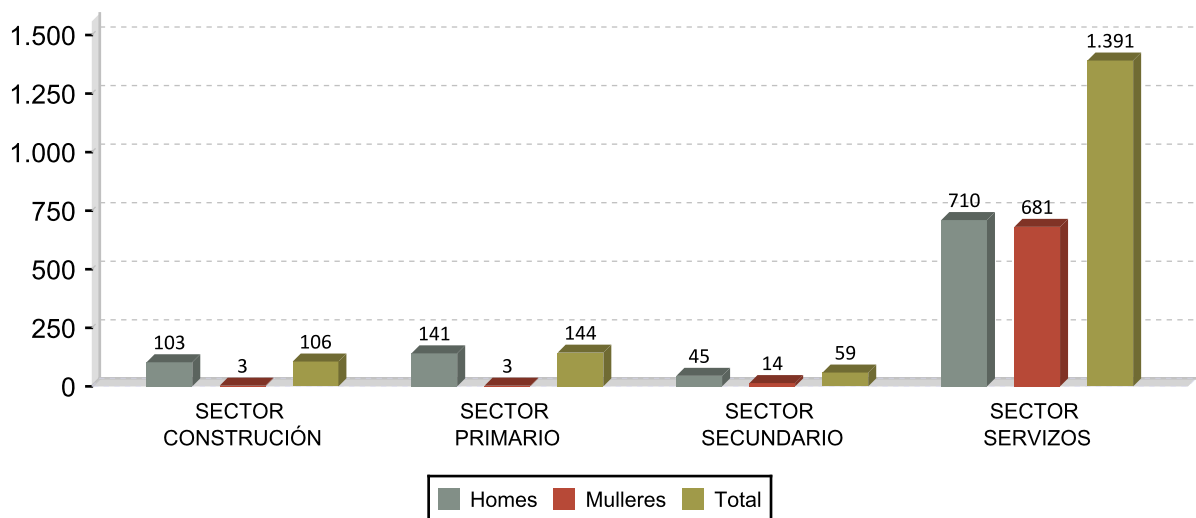

DEZ ACTIVIDADES ECONÓMICAS CON MAIOR PORCENTAXE DE CONTRATOS 2014

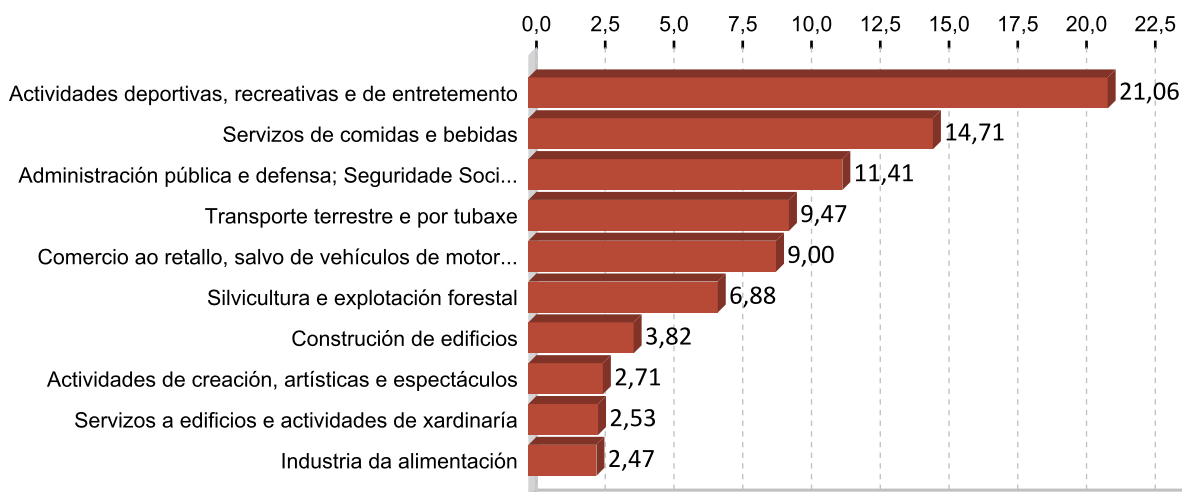

OCUPACIÓN CON MAIOR NÚMERO DE CONTRATOS E SEXO 2014

OCUPACIÓN	Total	%
CAMAREIROS ASALARIADOS	548	32,24
CONDUTORES DE AUTOBUSES E TRANVÍAS	107	6,29
PEÓNS FORESTAIS E DA CAZA	104	6,12
CONDUTORES ASALARIADOS DE CAMIÓN	77	4,53
TRABALLADORES DOS COIDADOS PERSOAIS A DOMICILIO	63	3,71
VENDEDORES EN MERCADOS OCASIONAIS E MERCADOS	55	3,24
COMPOSITORES, MÚSICOS E CANTANTES	47	2,76
VENDEDORES EN TENDAS E ALMACÉNS	42	2,47
EMPREGADOS ADMINISTRATIVOS SEN TAREFAS DE ATENCIÓN AO PÚBLICO NON	42	2,47
EMPREGADOS DOMÉSTICOS	41	2,41

OCUPACIÓN	Homes	%
CAMAREIROS ASALARIADOS	273	27,33
CONDUTORES DE AUTOBUSES E TRANVÍAS	103	10,31
PEÓNS FORESTAIS E DA CAZA	101	10,11
CONDUTORES ASALARIADOS DE CAMIÓN	76	7,61
ALBANEIS	39	3,90

OCUPACIÓN	Mulleres	%
CAMAREIROS ASALARIADOS	275	39,23
TRABALLADORES DOS COIDADOS PERSOAIS A DOMICILIO	63	8,99
EMPREGADOS DOMÉSTICOS	41	5,85
EMPREGADOS ADMINISTRATIVOS SEN TAREFAS DE ATENCIÓN AO PÚBLICO NON	41	5,85
VENDEDORES EN TENDAS E ALMACÉNS	35	4,99

3. PARO REXISTRADO ¹

PARO REXISTRADO OS ANCARES 2014

	Homes	Mulleres	Total	Variación 2014/13
Os Ancares	408	243	651	-6,47

EVOLUCIÓN ANUAL DO PARO REXISTRADO

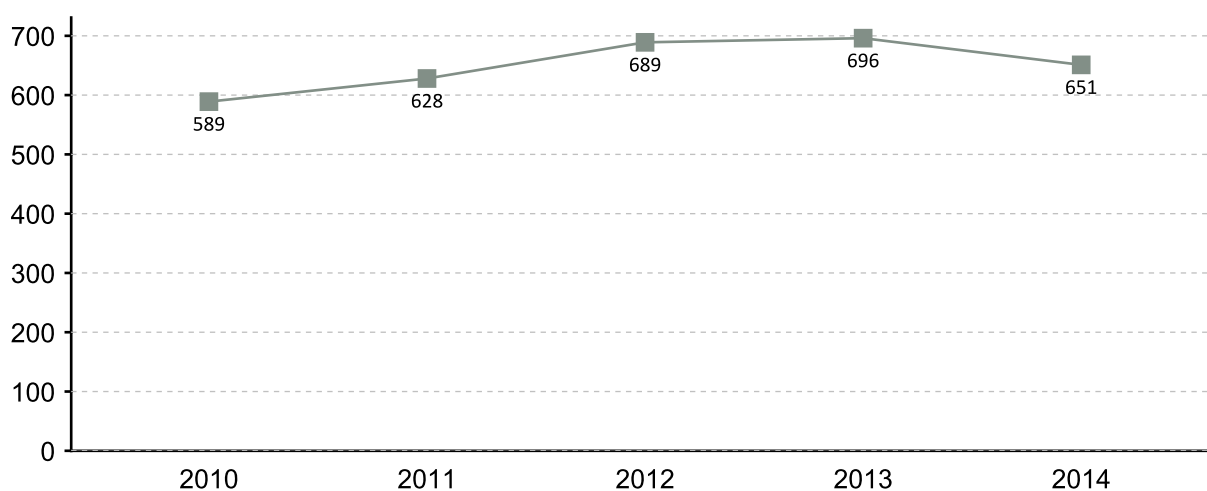

EVOLUCIÓN MENSUAL DO PARO REXISTRADO 2014

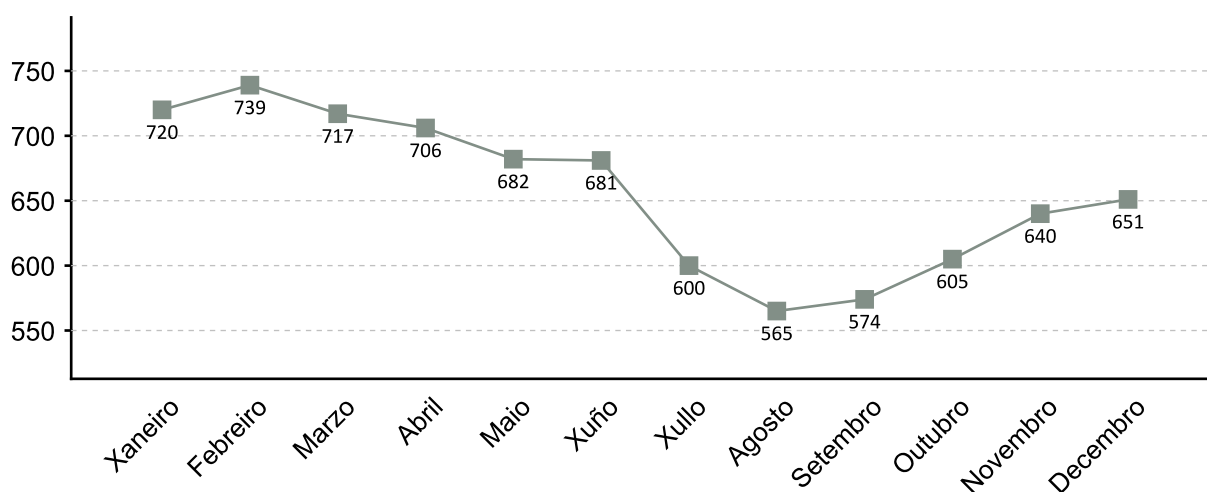

1. A fonte estatística utilizada para a elaboración dos seguintes apartados é a do Servizo Público de Emprego de Galicia

PARO REXISTRADO POR SEXO 2014 VARIACIÓN PORCENTUAL 2014-2013

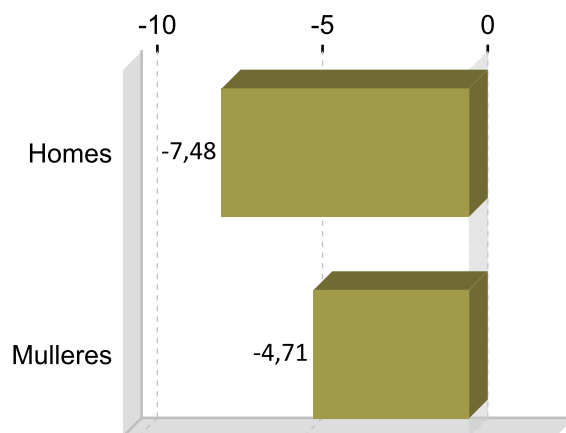
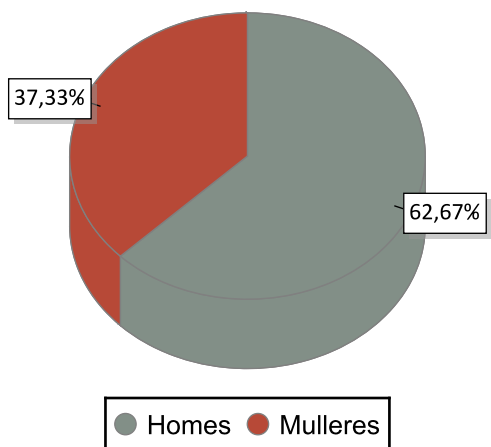

PARO REXISTRADO POR IDADE 2014 VARIACIÓN PORCENTUAL 2014-2013

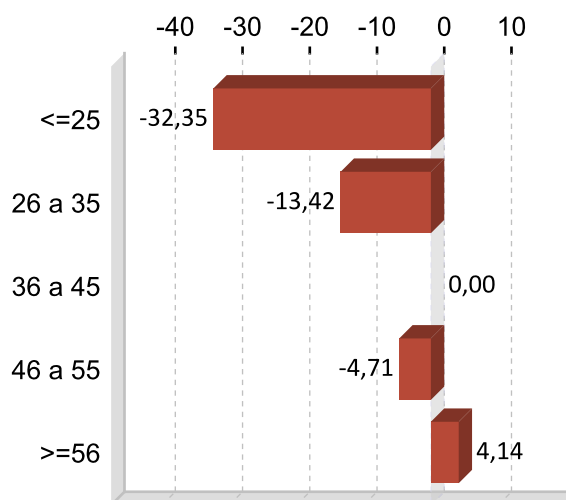
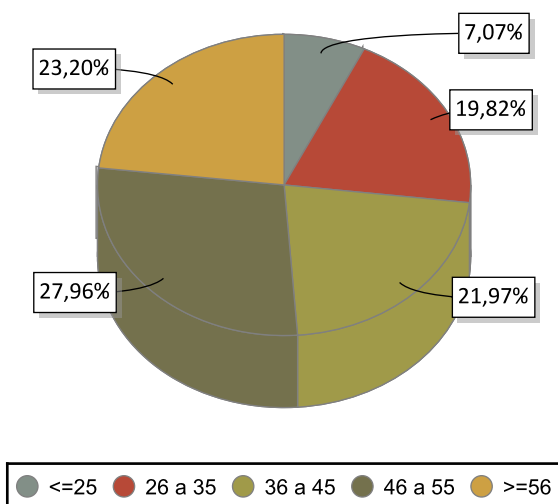

PARO REXISTRADO POR NIVEL FORMATIVO 2014

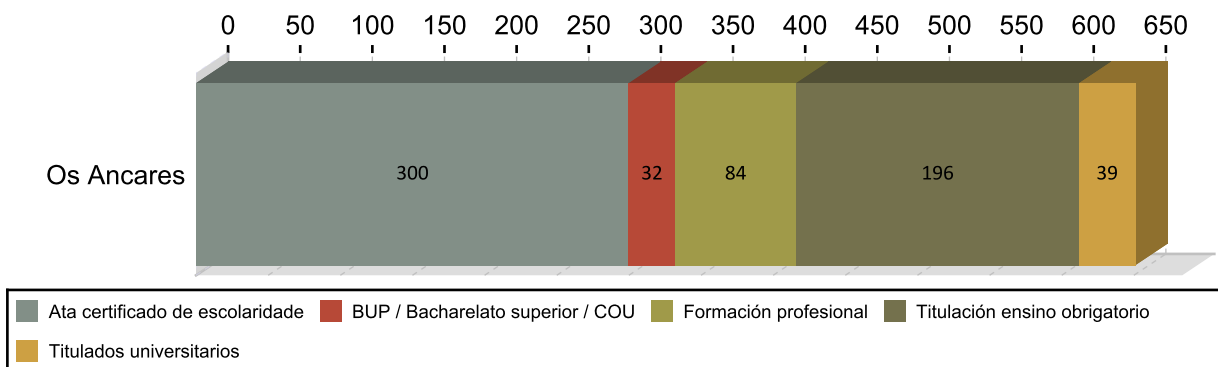

ANTIGÜIDADE NA DEMANDA 2014

	Homes	% H.	Mulleres	% M.	Total	% T.
<= 1 mes	47	11,52	14	9,37	61	9,37
de 1 a 3 meses	86	21,08	44	19,97	130	19,97
de 3 a 6 meses	37	9,07	21	8,91	58	8,91
de 6 a 12 meses	51	12,50	29	12,29	80	12,29
de 12 a 24 meses	56	13,73	59	17,67	115	17,67
máis de 24 meses	131	32,11	76	31,80	207	31,80
Total	408	100	243	100	651	100

PARO R. POR SECTORES 2014

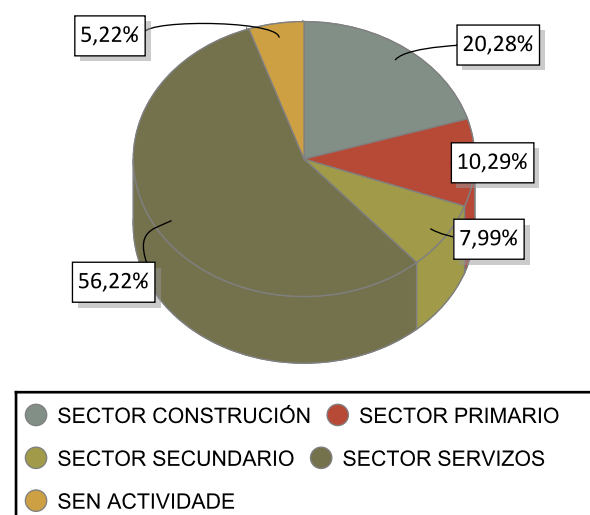

VARIACIÓN PORCENTUAL 2014-2013

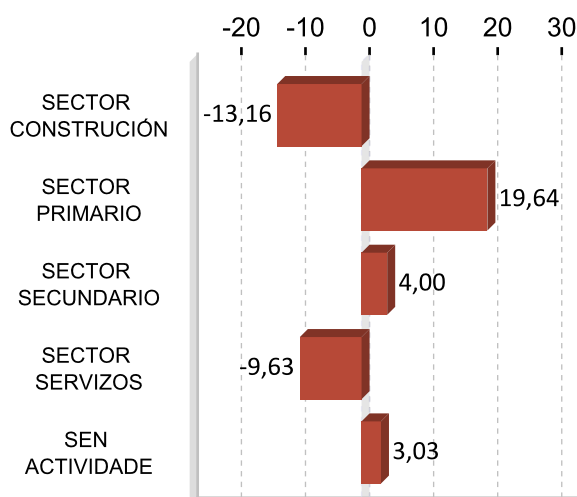

ACTIVIDADES ECONÓMICAS CON MAIOR PORCENTAXE DE PARO REXISTRADO 2014

ACTIVIDADE ECONÓMICA	Os Ancares	%
Administración pública e defensa; Seguridade Social obrigatoria	116	17,82
Construcción de edificios	62	9,52
Actividades de construción especializada	60	9,22
Servizos de comidas e bebidas	58	8,91
Silvicultura e explotación forestal	56	8,60
Comercio ao retalho, salvo de vehículos de motor e motocicletas	38	5,84
Sen emprego anterior	34	5,22
Servizos a edificios e actividades de xardinaria	18	2,76
Industria da alimentación	18	2,76
Servizos de aloxamento	14	2,15

OCUPACIÓNS MÁIS DEMANDADAS. TOTAL XERAL E SEXO 2014

OCUPACIÓN	Total	%
PEÓNS DE OBRAS PUBLICAS, EN XERAL	238	9,63
PEÓNS FORESTAIS	187	7,57
DEPENDENTES DE COMERCIO, EN XERAL	107	4,33
ASISTENTES DOMICILIARIOS	105	4,25
PEÓNS DA CONSTRUCCIÓN DE EDIFICIOS	89	3,60
PERSOAL DE LIMPEZA OU LIMPADOR , EN XERAL	89	3,60
CONDUTORES DE CAMIÓN, EN XERAL	86	3,48
ALBANEIS	85	3,44
CAMAREIROS, EN XERAL	65	2,63
TRABALLADORES DE RETÉN DE INCENDIOS FORESTAIS	59	2,39

OCUPACIÓN	Homes	%
PEÓNS DE OBRAS PUBLICAS, EN XERAL	198	13,19
PEÓNS FORESTAIS	154	10,26
PEÓNS DA CONSTRUCCIÓN DE EDIFICIOS	88	5,86
CONDUTORES DE CAMIÓN, EN XERAL	84	5,60
ALBANEIS	79	5,26

OCUPACIÓN	Mulleres	%
ASISTENTES DOMICILIARIOS	104	10,72
DEPENDENTES DE COMERCIO, EN XERAL	97	10,00
PERSOAL DE LIMPEZA OU LIMPADOR , EN XERAL	84	8,66
CAMAREIROS, EN XERAL	45	4,64
PEÓNS DE OBRAS PUBLICAS, EN XERAL	40	4,12

Nota: Un mesmo parado pode solicitar ata seis ocupacións distintas nas que desexa traballar, nesta táboa téñense en conta todas as ocupacións demandadas polos parados.

4. AFILIACIÓNS Á SEGURIDADE SOCIAL

AFILIACIÓNS OS ANCARES 2014

	Total	Variación
Os Ancares	2.721	0,26

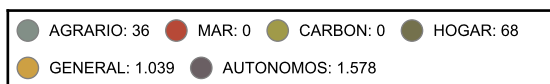
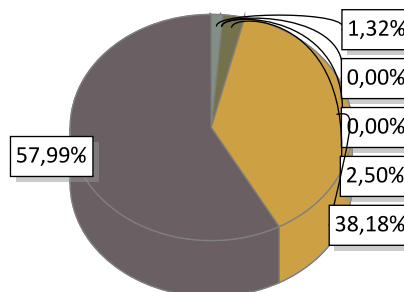

EVOLUCIÓN ANUAL DA AFILIACIÓN DE TRABALLADORES

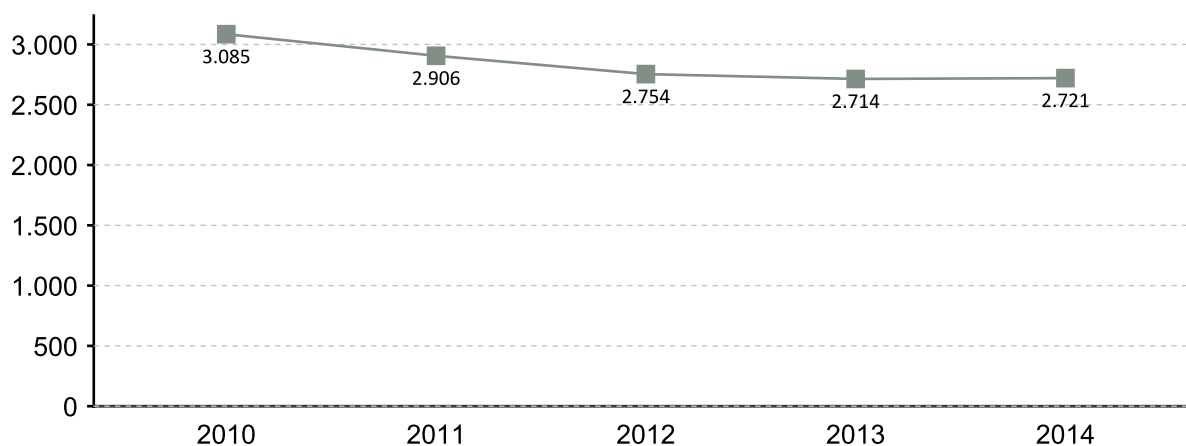

EVOLUCIÓN MENSUAL DAS AFILIACIÓN. 2014

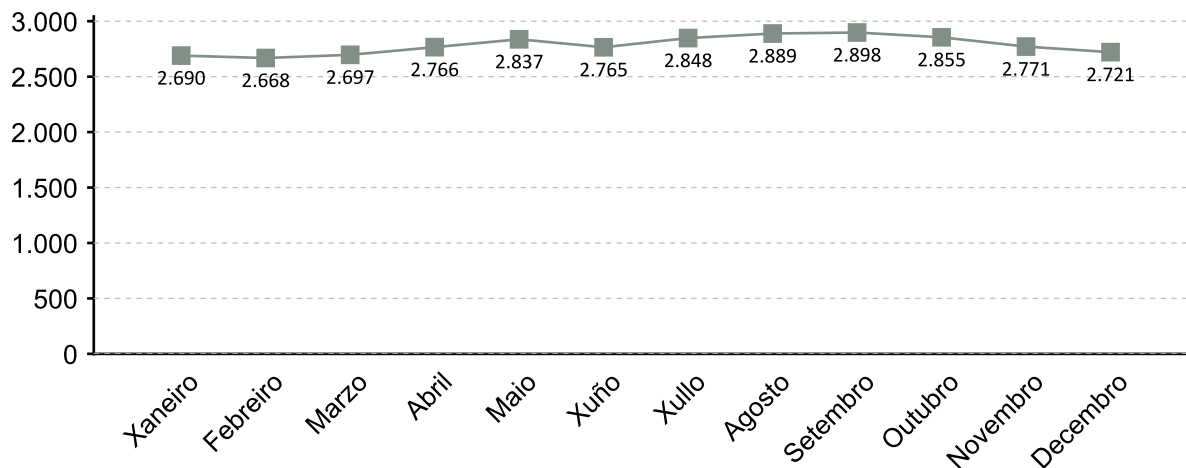

A fonte estatística utilizada para a elaboración deste apartado é a Tesouraría Xeral da Seguridade Social. Datos de afiliacións rexistradas a último día do ano. Para o gráfico de evolución tómase de referencia o último día do mes

AFILIACIÓNS POR SECTOR 2014

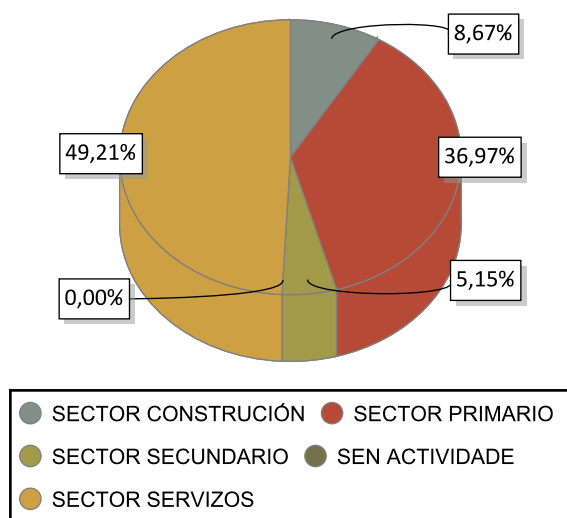

VARIACIÓN PORCENTUAL 2014-2013

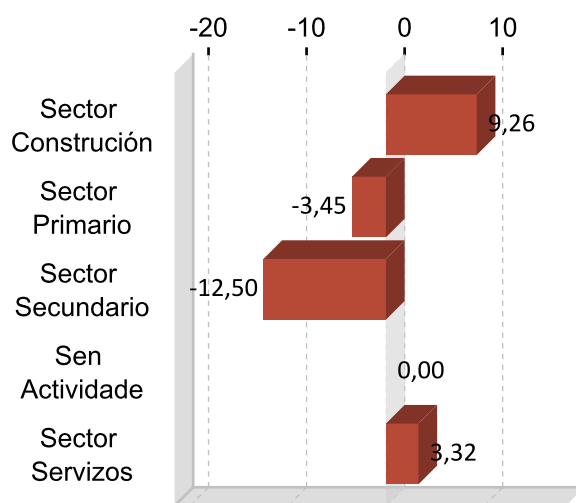

DEZ ACTIVIDADES ECONÓMICAS CON MAIOR PORCENTAXE DE AFILIACIÓN 2014

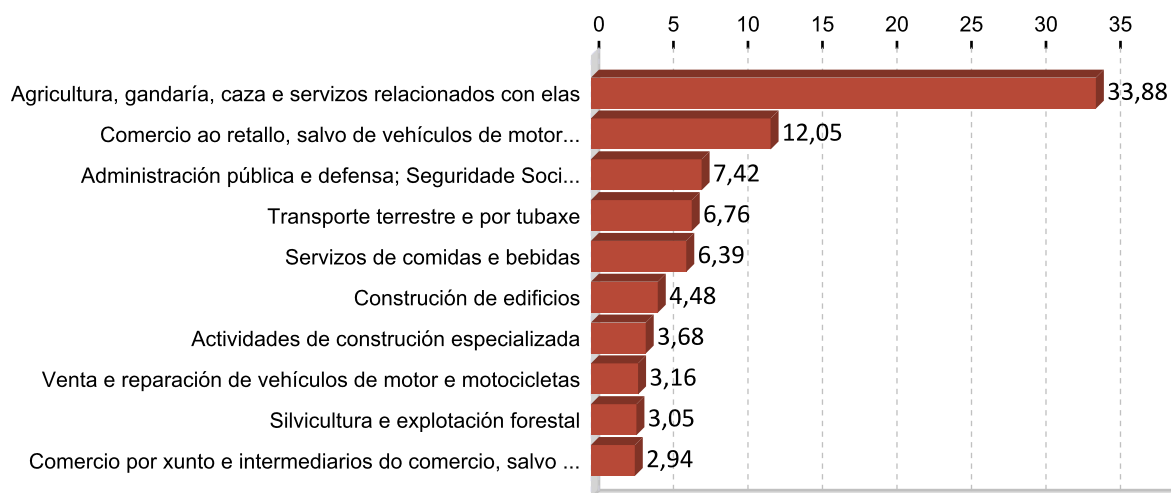

5. PERFIL DAS PERSOAS DEMANDANTES E CONTRATADAS EN OS ANCARES 2014

Paro

Sexo: home

Idade: 46 a 55

Nivel formativo:
ata certificado de escolaridade

Antigüidade na demanda:
máis de 24 meses

Actividade económica de procedencia:
administración pública e defensa;
seguridade social obrigatoria

Ocupación máis demandada:
peóns de obras publicas, en xeral

Contratos

Sexo: home

Idade: 26 a 35

Nivel formativo:
ata certificado de escolaridade

Tipoloxía: temporal

Actividade económica:
actividades deportivas, recreativas e de
entretemento

Ocupación:
camareiros asalariados

Nota: O perfil está elaborado co resultado dos valores máximos obtidos dentro de cada variable.

FICHAS COMARCAIS DO MERCADO LABORAL GALEGO

Chantada

Provincia: Lugo



2015

CONTIDO

1. Datos de poboación
2. Contratación
3. Paro rexistrado
4. Afiliacións á Seguridade Social
5. Perfil das persoas demandantes e contratadas

XUNTA DE GALICIA

1. DATOS DE POBOACIÓN

HABITANTES

	2014	2013	% Variación 2014/2013
Carballedo	2.401	2.465	-2,60
Chantada	8.553	8.649	-1,11
Taboada	3.101	3.173	-2,27
Chantada	14.055	14.287	-1,62

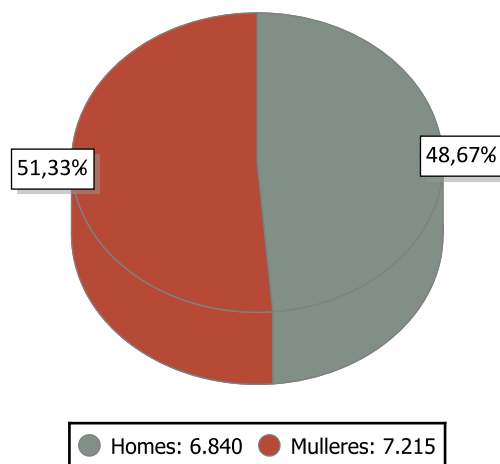

INDICADORES DE POBOACIÓN 2013

	Idade media			Índice de recambio de poboación activa	Índice de envellecemento
	Homes	Mulleres	Total		
Chantada	50,7	53,8	52,3	191,8	318,6

POBOACIÓN ESTRANXEIRA E MOVEMENTOS MIGRATORIOS

	2014			2013			Saldo migratorio
	Poboación estranxeira	% de poboación estranxeira sobre o total da poboación	Emigración interna	Emigración externa	Inmigración interna	Inmigración externa	
Chantada	449	3,19	287	83	236	119	-15

DEFINICIÓNS

Idade media no 1 de xaneiro

Media aritmética das idades dos individuos que compoñen unha poboación.

Índice de recambio da poboación en idade activa

Relación entre a poboación entre 60 e 64 anos e a poboación entre 15 e 19 anos. Mide a capacidade dunha poboación para substituír os individuos que se van xubilando.

Índice de envellecemento

Relación entre a poboación maior de 64 anos e a poboación menor de 20 anos.

Emigración

Para un ámbito xeográfico determinado é aquela migración que ten orixe nese ámbito e destino fóra deste ámbito. Fálase de emigración interna cando o destino é outro concello de Galicia e emigración externa cando o destino é outro concello do resto de España ou o estranxeiro.

Inmigración

Para un ámbito xeográfico determinado é aquela migración con destino neste ámbito e orixe fóra deste. Fálase de inmigración interna cando a orixe é outro concello de Galicia e inmigración externa cando a orixe é outro concello de España ou o estranxeiro.

Saldo migratorio

Para cada ámbito territorial, é a diferenza entre o número de inmigracións e o número de emigracións. Se é positivo indica que as entradas de poboación superan as saídas e se é negativo o contrario.

2. CONTRATACIÓN ¹

CONTRATOS CHANTADA 2014

	Homes	Mulleres	Total	Variación 2014/13
Chantada	1.771	1.198	2.969	13,28

EVOLUCIÓN ANUAL DA CONTRATACIÓN

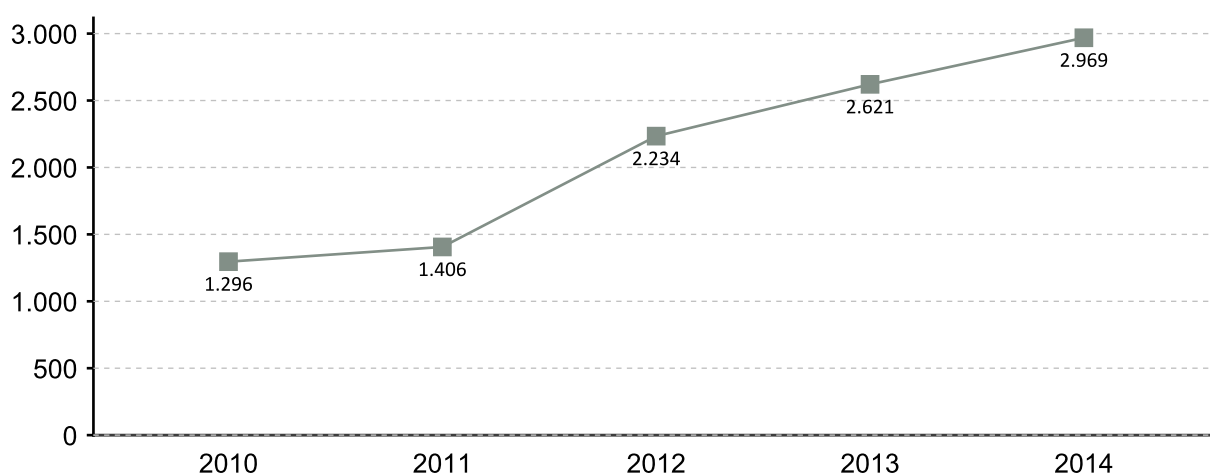

EVOLUCIÓN MENSUAL DA CONTRATACIÓN 2014

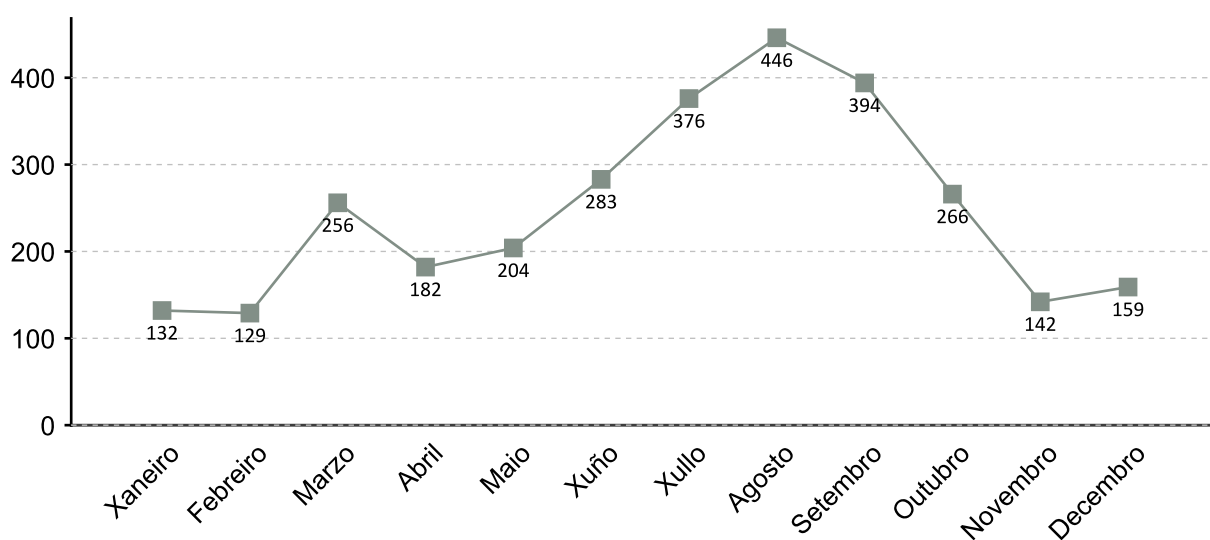

1. A fonte estatística utilizada para a elaboración dos seguintes apartados é a do Servizo Público de Emprego de Galicia

CONTRATACIÓN POR SEXO 2014

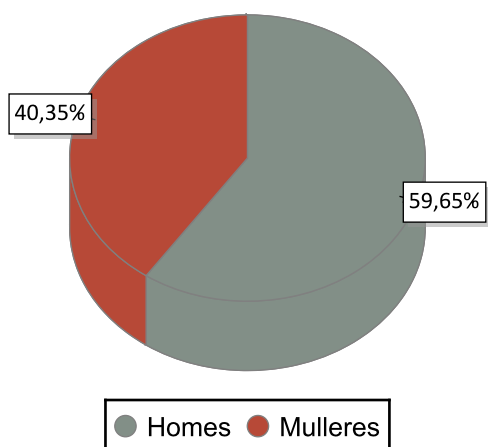

VARIACIÓN PORCENTUAL 2014-2013

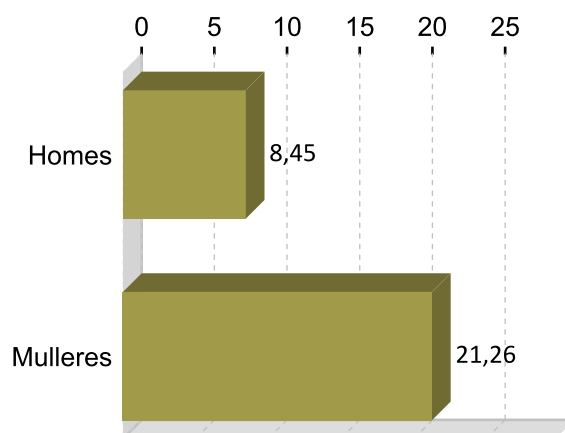

CONTRATACIÓN POR IDADE 2014

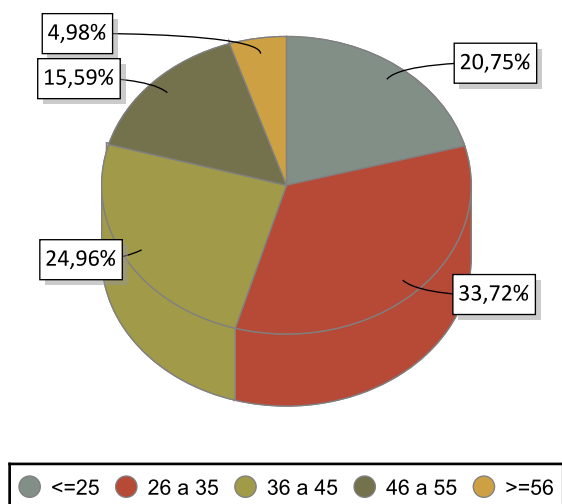

VARIACIÓN PORCENTUAL 2014-2013

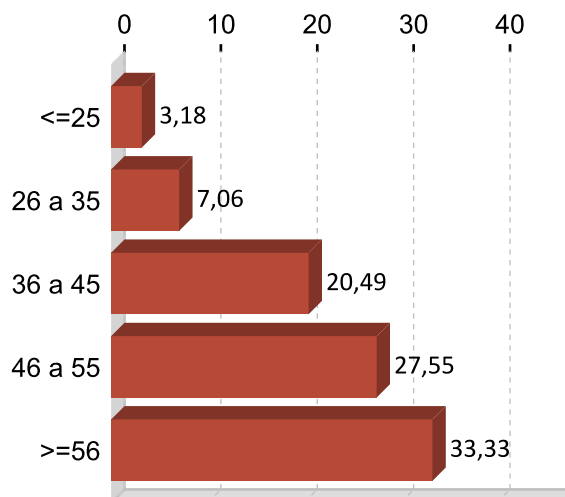

CONTRATACIÓN POR NIVEL FORMATIVO 2014

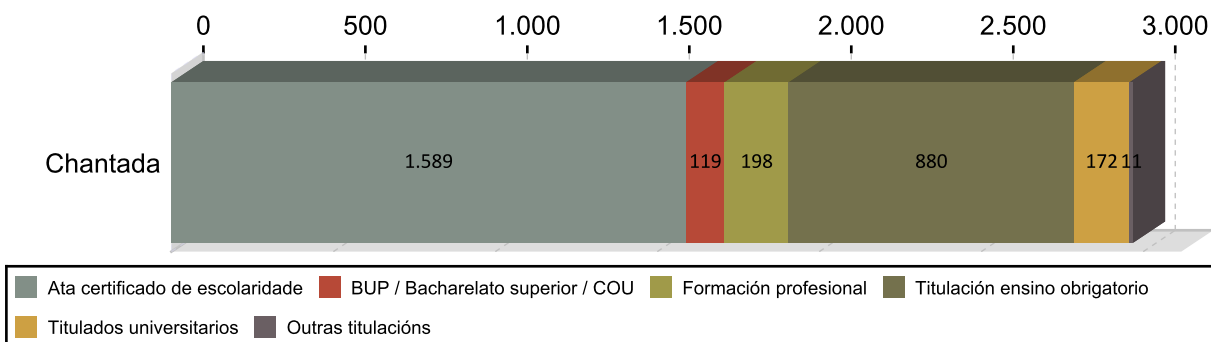

CONTRATACIÓN POR TIPOLOXÍA E PORCENTAXE 2014

Tipo de contrato	Chantada	Porcentaxe
Indefinido	189	6,37
Indefinido tempo parcial	74	2,49
Outros	101	3,40
Prácticas/Formación	108	3,64
Temporal	1.225	41,26
Temporal tempo parcial	1.272	42,84
Total	2.969	100

PORCENTAXE DE CONTRATACIÓN INDEFINIDA E RESTANTE POR SEXO 2014

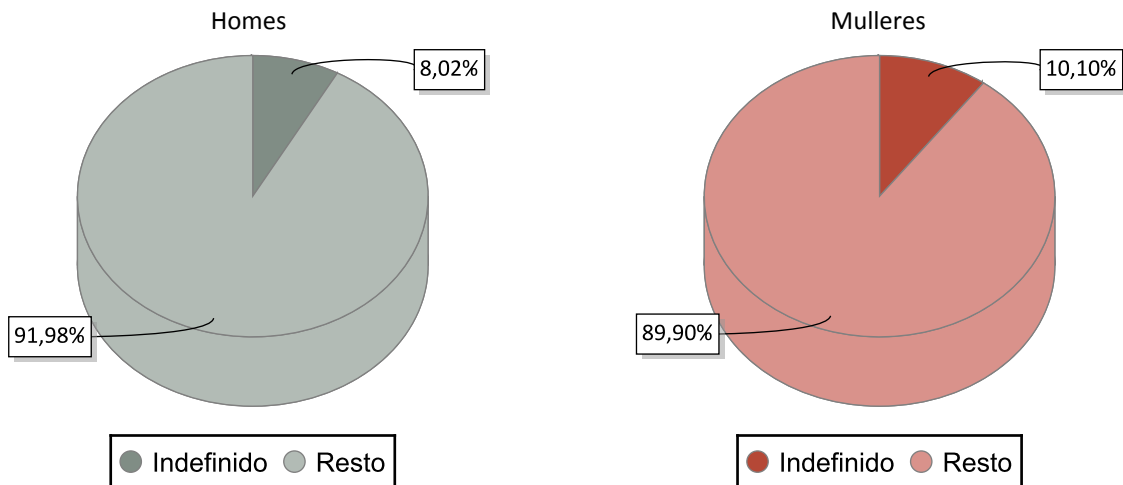

CONTRATACIÓN NOS GRANDES SECTORES DE ACTIVIDADE E SEXO 2014

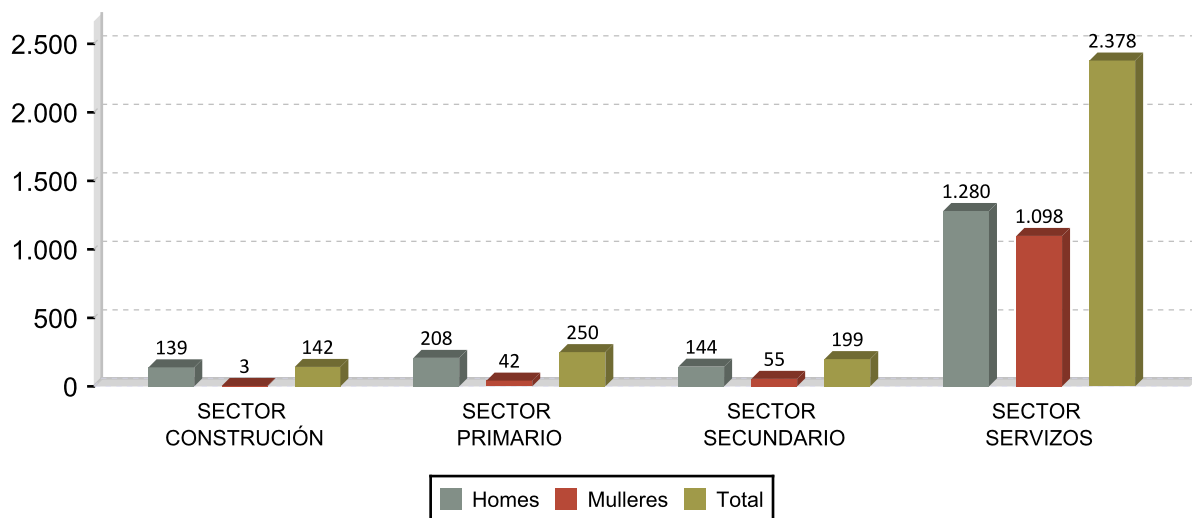

DEZ ACTIVIDADES ECONÓMICAS CON MAIOR PORCENTAXE DE CONTRATOS 2014

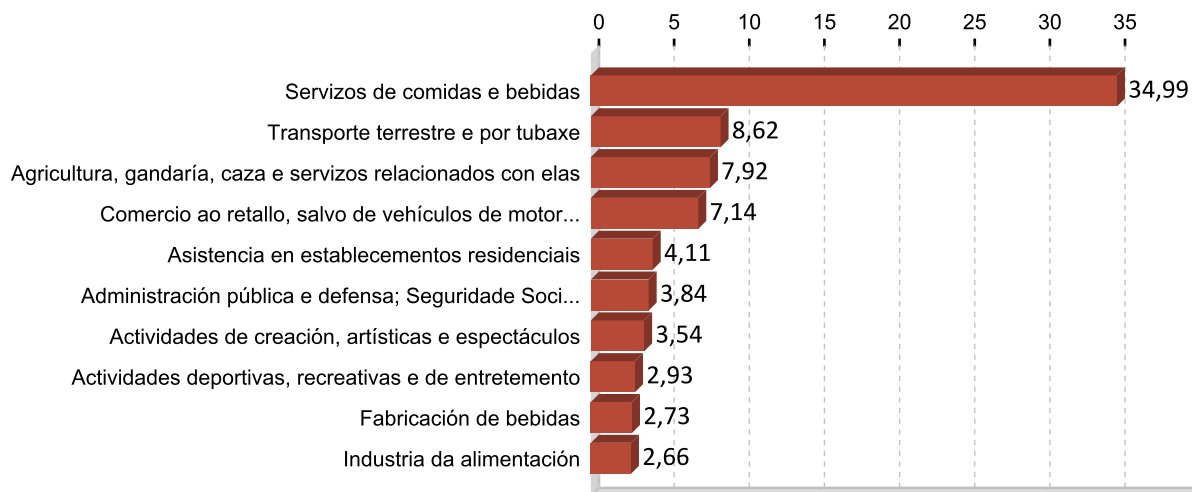

OCUPACIÓN CON MAIOR NÚMERO DE CONTRATOS E SEXO 2014

OCUPACIÓN	Total	%
CAMAREIROS ASALARIADOS	1.049	35,33
CONDUTORES ASALARIADOS DE CAMIÓN	266	8,96
VENDEDORES EN TENDAS E ALMACÉNS	123	4,14
COMPOSITORES, MÚSICOS E CANTANTES	103	3,47
PEÓNS GANDEIROS	98	3,30
AXUDANTES DE COCIÑA	93	3,13
PERSOAL DE LIMPEZA DE OFICINAS, HOTEIS E OUTROS ESTABLECEMENTOS	62	2,09
EMPREGADOS DOMÉSTICOS	62	2,09
PEÓNS DAS INDUSTRIAS MANUFACTUREIRAS	51	1,72
ENFERMEIROS NON ESPECIALIZADOS	51	1,72

OCUPACIÓN	Homes	%
CAMAREIROS ASALARIADOS	647	36,53
CONDUTORES ASALARIADOS DE CAMIÓN	266	15,02
PEÓNS GANDEIROS	79	4,46
COMPOSITORES, MÚSICOS E CANTANTES	76	4,29
PINTORES E EMPAPELADORES	47	2,65

OCUPACIÓN	Mulleres	%
CAMAREIROS ASALARIADOS	402	33,56
VENDEDORES EN TENDAS E ALMACÉNS	94	7,85
AXUDANTES DE COCIÑA	84	7,01
EMPREGADOS DOMÉSTICOS	61	5,09
PERSOAL DE LIMPEZA DE OFICINAS, HOTEIS E OUTROS ESTABLECEMENTOS	56	4,67

3. PARO REXISTRADO ¹

PARO REXISTRADO CHANTADA 2014

	Homes	Mulleres	Total	Variación 2014/13
Chantada	470	388	858	-10,34

EVOLUCIÓN ANUAL DO PARO REXISTRADO

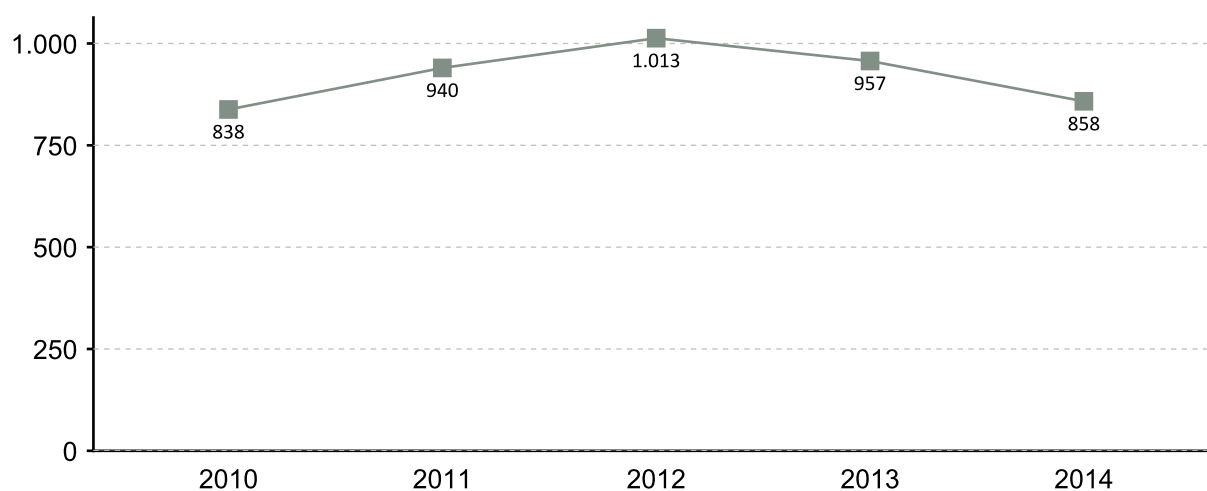

EVOLUCIÓN MENSUAL DO PARO REXISTRADO 2014

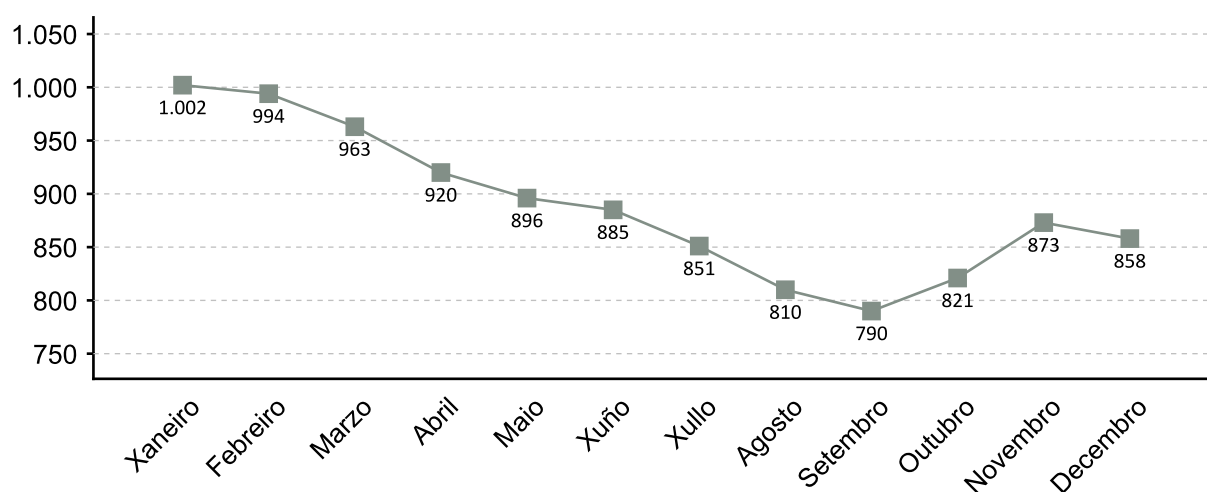

1. A fonte estatística utilizada para a elaboración dos seguintes apartados é a do Servizo Público de Emprego de Galicia

PARO REXISTRADO POR SEXO 2014 VARIACIÓN PORCENTUAL 2014-2013

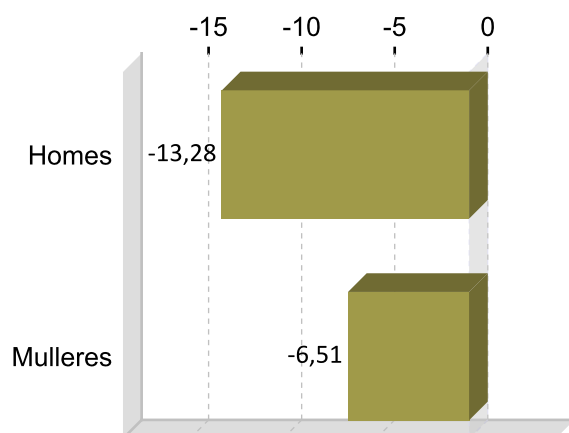
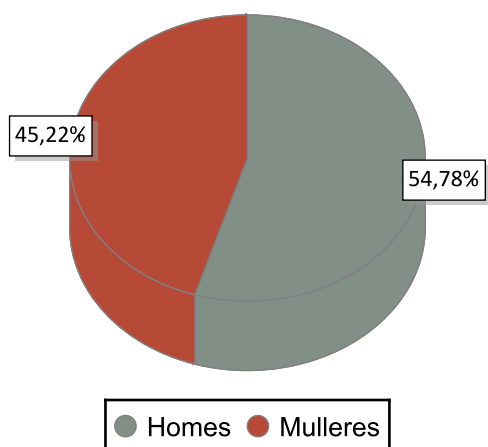

PARO REXISTRADO POR IDADE 2014 VARIACIÓN PORCENTUAL 2014-2013

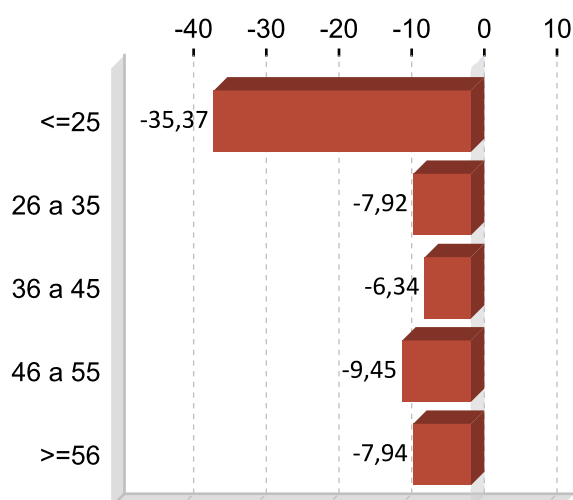
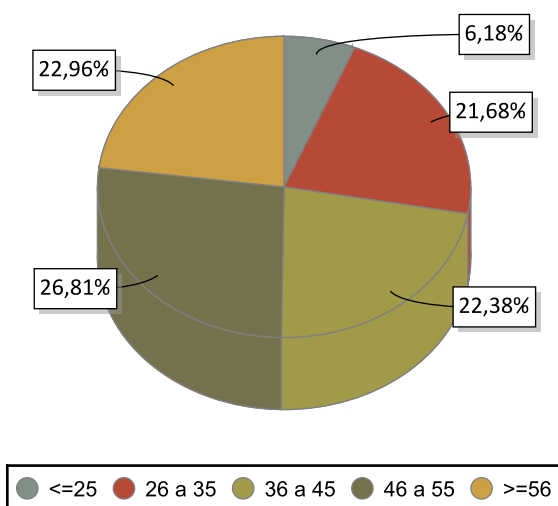

PARO REXISTRADO POR NIVEL FORMATIVO 2014

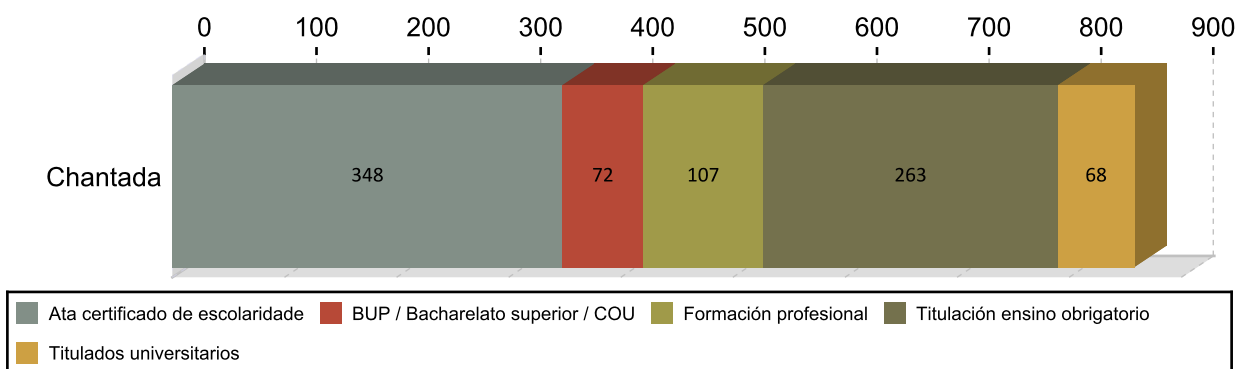

ANTIGÜIDADE NA DEMANDA 2014

	Homes	% H.	Mulleres	% M.	Total	% T.
<= 1 mes	44	9,36	38	9,56	82	9,56
de 1 a 3 meses	97	20,64	82	20,86	179	20,86
de 3 a 6 meses	44	9,36	47	10,61	91	10,61
de 6 a 12 meses	44	9,36	58	11,89	102	11,89
de 12 a 24 meses	79	16,81	57	15,85	136	15,85
máis de 24 meses	162	34,47	106	31,24	268	31,24
Total	470	100	388	100	858	100

PARO R. POR SECTORES 2014

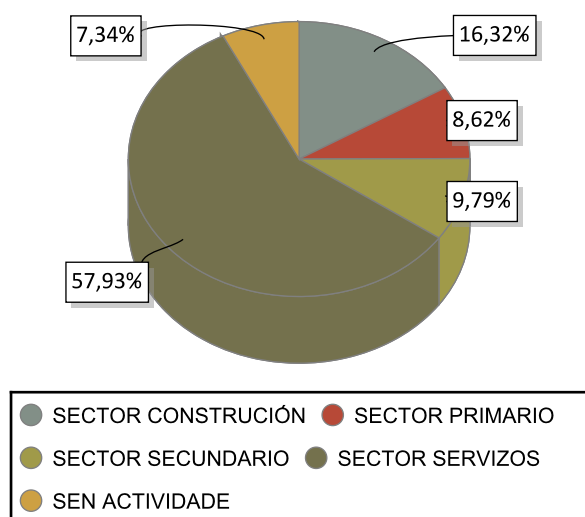

VARIACIÓN PORCENTUAL 2014-2013

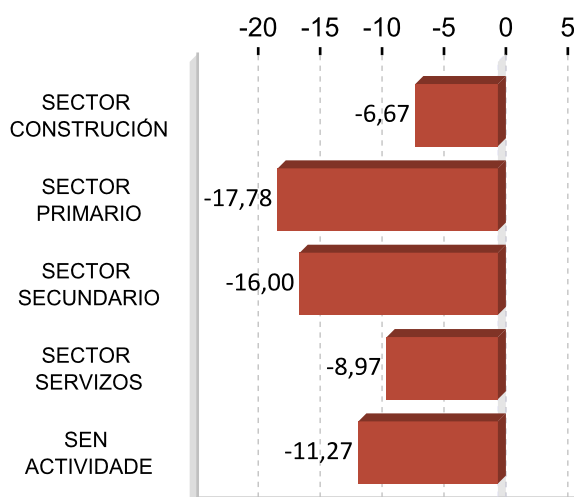

ACTIVIDADES ECONÓMICAS CON MAIOR PORCENTAXE DE PARO REXISTRADO 2014

ACTIVIDADE ECONÓMICA	Chantada	%
Administración pública e defensa; Seguridade Social obrigatoria	88	10,26
Servizos de comidas e bebidas	74	8,62
Actividades de construción especializada	72	8,39
Comercio ao retallo, salvo de vehículos de motor e motocicletas	66	7,69
Sen emprego anterior	63	7,34
Construción de edificios	60	6,99
Agricultura, gandería, caza e servizos relacionados con elas	55	6,41
Transporte terrestre e por tubaxe	29	3,38
Industria da alimentación	29	3,38
Asistencia en establecementos residenciais	28	3,26

OCUPACIÓNS MÁIS DEMANDADAS. TOTAL XERAL E SEXO 2014

OCUPACIÓN	Total	%
DEPENDENTES DE COMERCIO, EN XERAL	168	5,37
PERSOAL DE LIMPEZA OU LIMPADOR , EN XERAL	135	4,32
ALBANEIS	118	3,77
PEÓNS DA CONSTRUCCIÓN DE EDIFICIOS	115	3,68
ASISTENTES DOMICILIARIOS	114	3,65
PEÓNS DE OBRAS PUBLICAS, EN XERAL	105	3,36
EMPREGADOS ADMINISTRATIVOS, EN XERAL	101	3,23
CAMAREIROS, EN XERAL	91	2,91
CONDUTORES DE CAMIÓN, EN XERAL	82	2,62
XARDINEIROS, EN XERAL	79	2,53

OCUPACIÓN	Homes	%
ALBANEIS	112	6,76
PEÓNS DA CONSTRUCCIÓN DE EDIFICIOS	110	6,63
PEÓNS DE OBRAS PUBLICAS, EN XERAL	97	5,85
CONDUTORES DE CAMIÓN, EN XERAL	81	4,89
PEÓNS FORESTAIS	64	3,86

OCUPACIÓN	Mulleres	%
DEPENDENTES DE COMERCIO, EN XERAL	149	10,15
PERSOAL DE LIMPEZA OU LIMPADOR , EN XERAL	123	8,38
ASISTENTES DOMICILIARIOS	109	7,43
EMPREGADOS ADMINISTRATIVOS, EN XERAL	81	5,52
CAMAREIROS, EN XERAL	58	3,95

Nota: Un mesmo parado pode solicitar ata seis ocupacións distintas nas que desexa traballar, nesta táboa téñense en conta todas as ocupacións demandadas polos parados.

4. AFILIACIÓNS Á SEGURIDADE SOCIAL

AFILIACIÓNS CHANTADA 2014

	Total	Variación
Chantada	4.410	1,99

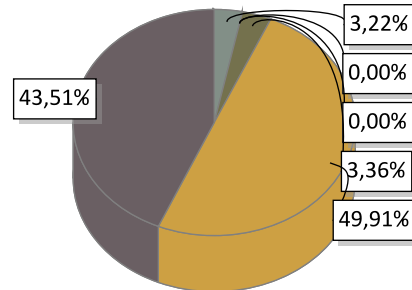

AGRARIO: 142	MAR: 0	CARBON: 0	HOGAR: 148
GENERAL: 2.201	AUTONOMOS: 1.919		

EVOLUCIÓN ANUAL DA AFILIACIÓN DE TRABALLADORES

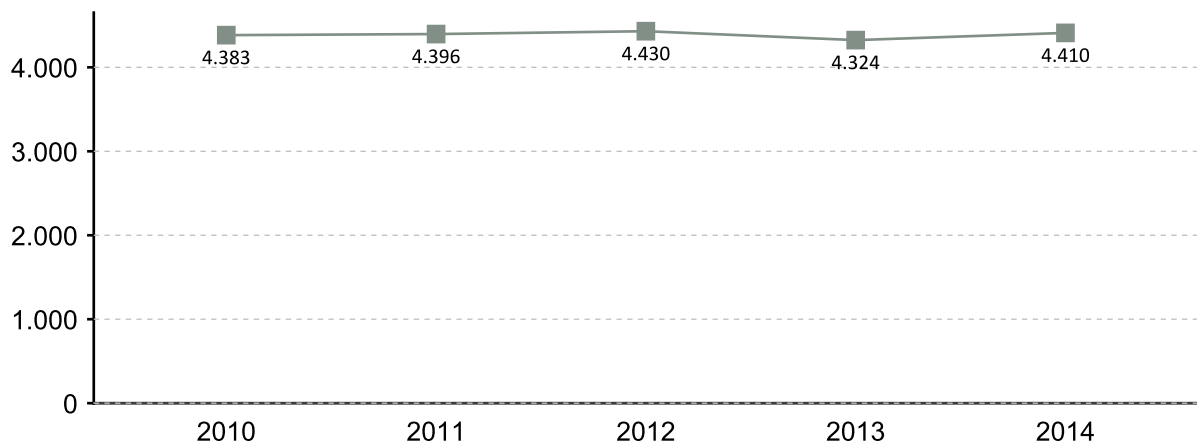

EVOLUCIÓN MENSUAL DAS AFILIACIÓN. 2014

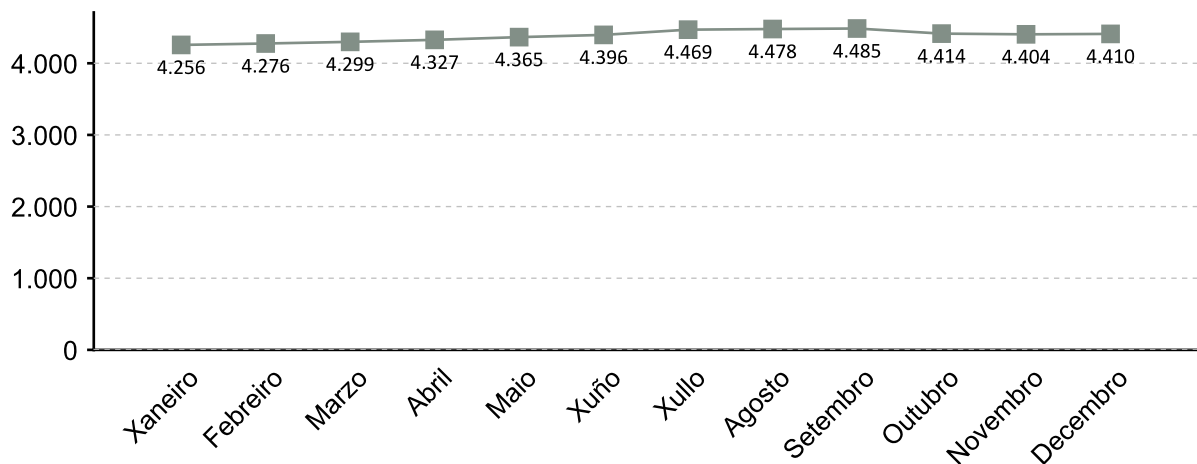

A fonte estatística utilizada para a elaboración deste apartado é a Tesouraría Xeral da Seguridade Social. Datos de afiliacións rexistradas a último día do ano. Para o gráfico de evolución tómasse de referencia o último día do mes

AFILIACIÓNS POR SECTOR 2014

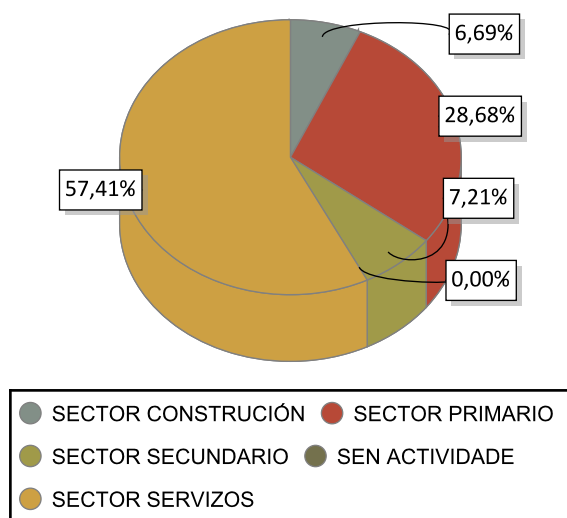

VARIACIÓN PORCENTUAL 2014-2013

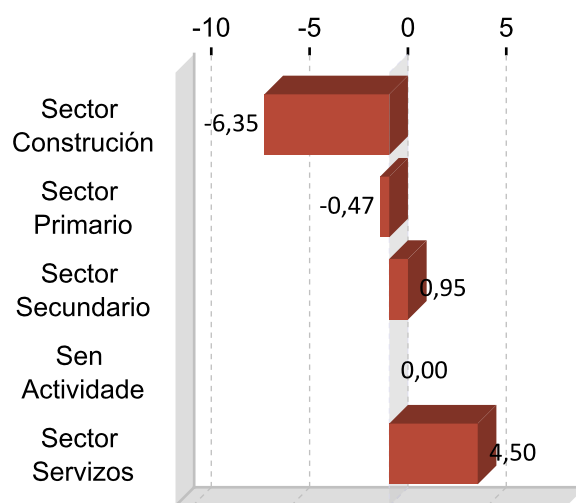

DEZ ACTIVIDADES ECONÓMICAS CON MAIOR PORCENTAXE DE AFILIACIÓN 2014

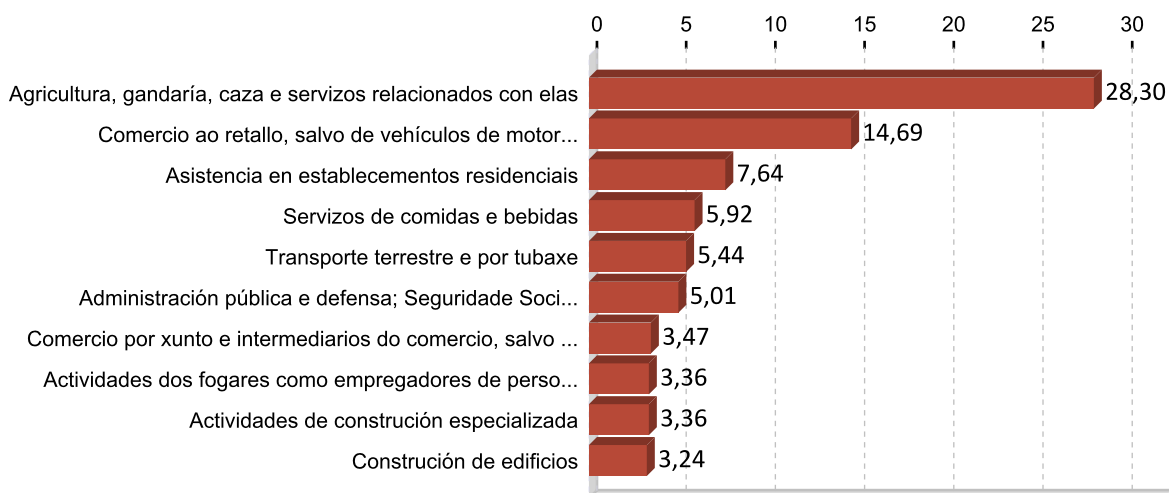

5. PERFIL DAS PERSOAS DEMANDANTES E CONTRATADAS EN CHANTADA 2014

Paro

Sexo: home

Idade: 46 a 55

Nivel formativo:
ata certificado de escolaridade

Antigüidade na demanda:
máis de 24 meses

Actividade económica de procedencia:
administración pública e defensa;
seguridade social obrigatoria

Ocupación máis demandada:
dependentes de comercio, en xeral

Contratos

Sexo: home

Idade: 26 a 35

Nivel formativo:
ata certificado de escolaridade

Tipoloxía: temporal tempo parcial

Actividade económica:
servizos de comidas e bebidas

Ocupación:
camareiros asalariados

Nota: O perfil está elaborado co resultado dos valores máximos obtidos dentro de cada variable.

FICHAS COMARCAIS DO MERCADO LABORAL GALEGO

A Fonsagrada

Provincia: Lugo



2015

CONTIDO

1. Datos de poboación
2. Contratación
3. Paro rexistrado
4. Afiliacións á Seguridade Social
5. Perfil das persoas demandantes e contratadas

XUNTA DE GALICIA

1. DATOS DE POBOACIÓN

HABITANTES

	2014	2013	% Variación 2014/2013
Baleira	1.392	1.420	-1,97
A Fonsagrada	3.960	4.059	-2,44
Negueira de	211	217	-2,76
A Fonsagrada	5.563	5.696	-2,33

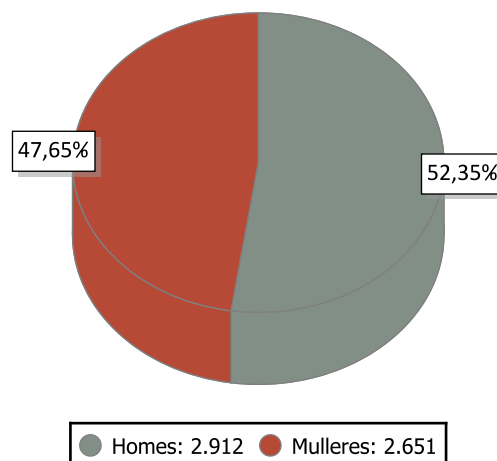

INDICADORES DE POBOACIÓN 2013

	Idade media			Índice de recambio de poboación activa	Índice de envellecemento
	Homes	Mulleres	Total		
A Fonsagrada	54,4	56,6	55,4	207,6	517,0

POBOACIÓN ESTRANXEIRA E MOVEMENTOS MIGRATORIOS

	2014			2013			Saldo migratorio
	Poboación estranxeira	% de poboación estranxeira sobre o total da poboación	Emigración interna	Emigración externa	Inmigración interna	Inmigración externa	
A Fonsagrada	79	1,42	83	56	57	54	-28

DEFINICIÓNS

Idade media no 1 de xaneiro

Media aritmética das idades dos individuos que compoñen unha poboación.

Índice de recambio da poboación en idade activa

Relación entre a poboación entre 60 e 64 anos e a poboación entre 15 e 19 anos. Mide a capacidade dunha poboación para substituír os individuos que se van xubilando.

Índice de envellecemento

Relación entre a poboación maior de 64 anos e a poboación menor de 20 anos.

Emigración

Para un ámbito xeográfico determinado é aquela migración que ten orixe nese ámbito e destino fóra deste ámbito. Fálase de emigración interna cando o destino é outro concello de Galicia e emigración externa cando o destino é outro concello do resto de España ou o estranxeiro.

Inmigración

Para un ámbito xeográfico determinado é aquela migración con destino neste ámbito e orixe fóra deste. Fálase de inmigración interna cando a orixe é outro concello de Galicia e inmigración externa cando a orixe é outro concello de España ou o estranxeiro.

Saldo migratorio

Para cada ámbito territorial, é a diferenza entre o número de inmigracións e o número de emigracións. Se é positivo indica que as entradas de poboación superan as saídas e se é negativo o contrario.

2. CONTRATACIÓN ¹

CONTRATOS A FONSGRADA 2014

	Homes	Mulleres	Total	Variación 2014/13
A Fonsagrada	350	208	558	15,53

EVOLUCIÓN ANUAL DA CONTRATACIÓN

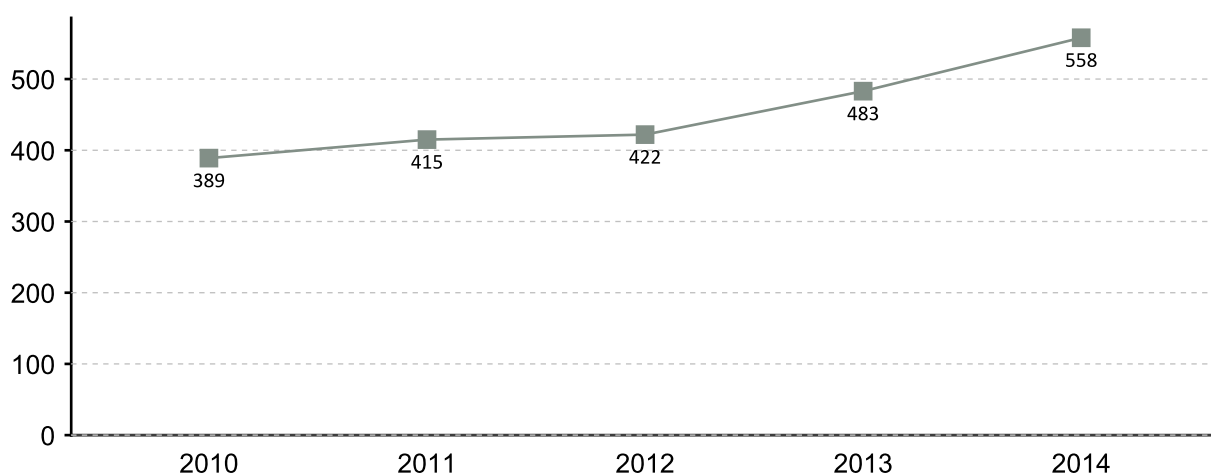

EVOLUCIÓN MENSUAL DA CONTRATACIÓN 2014

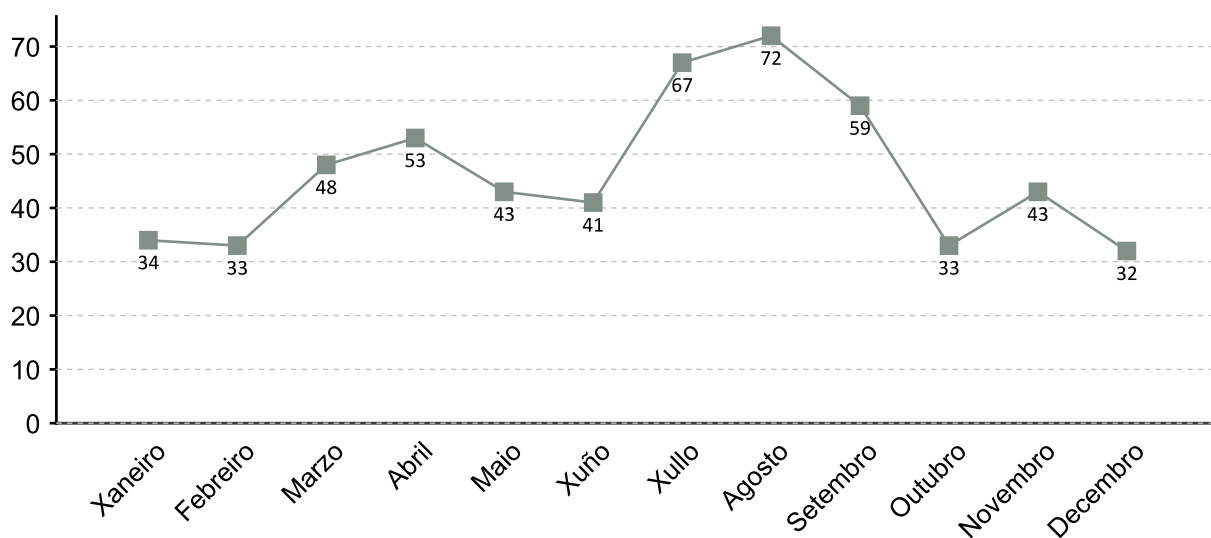

1. A fonte estatística utilizada para a elaboración dos seguintes apartados é a do Servizo Público de Emprego de Galicia

CONTRATACIÓN POR SEXO 2014

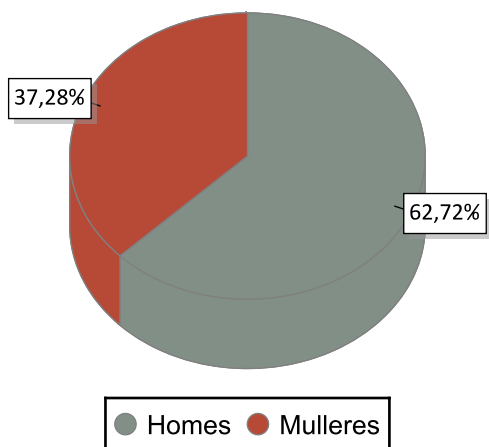

VARIACIÓN PORCENTUAL 2014-2013

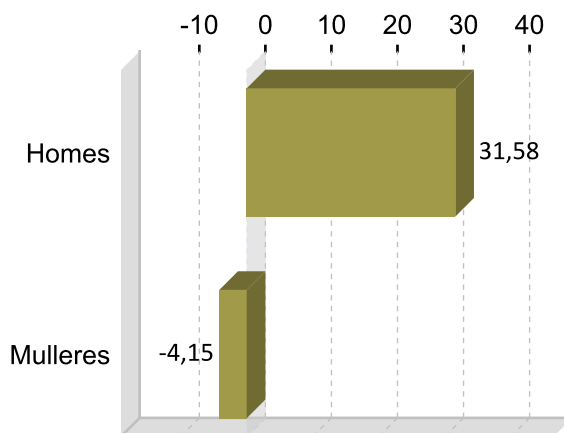

CONTRATACIÓN POR IDADE 2014

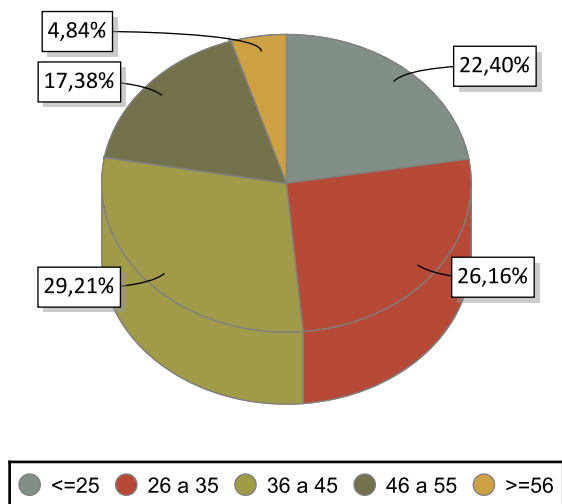

VARIACIÓN PORCENTUAL 2014-2013

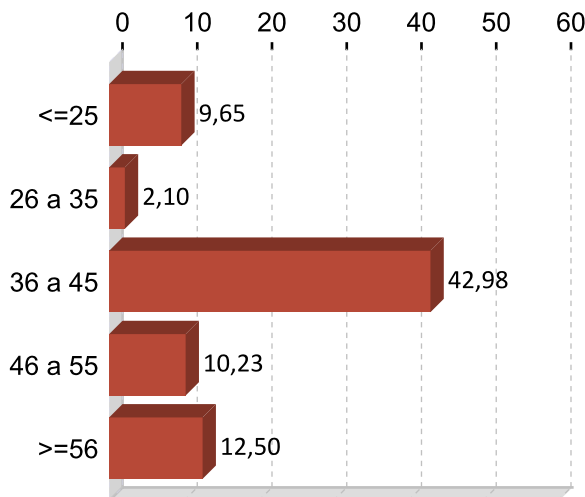

CONTRATACIÓN POR NIVEL FORMATIVO 2014

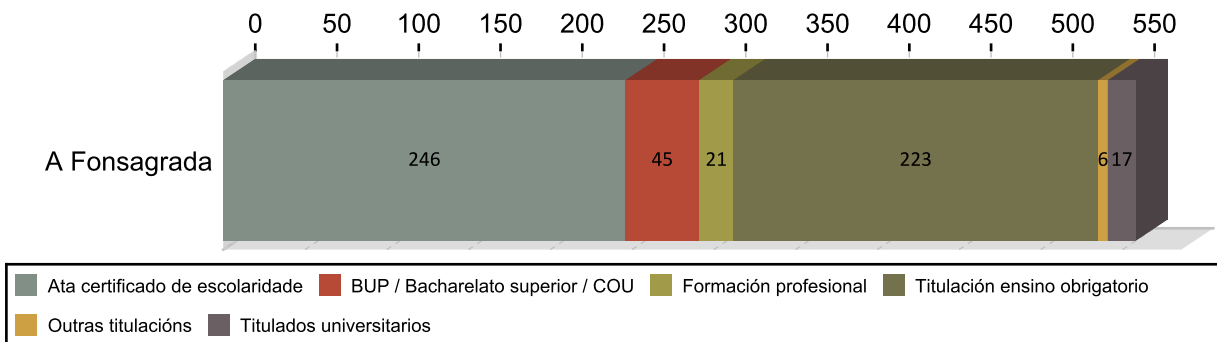

CONTRATACIÓN POR TIPOLOXÍA E PORCENTAXE 2014

Tipo de contrato	A Fonsagrada	Porcentaxe
Indefinido	46	8,24
Indefinido tempo parcial	15	2,69
Outros	29	5,20
Temporal	276	49,46
Temporal tempo parcial	187	33,51
Prácticas/Formación	5	0,90
Total	558	100

PORCENTAXE DE CONTRATACIÓN INDEFINIDA E RESTANTE POR SEXO 2014

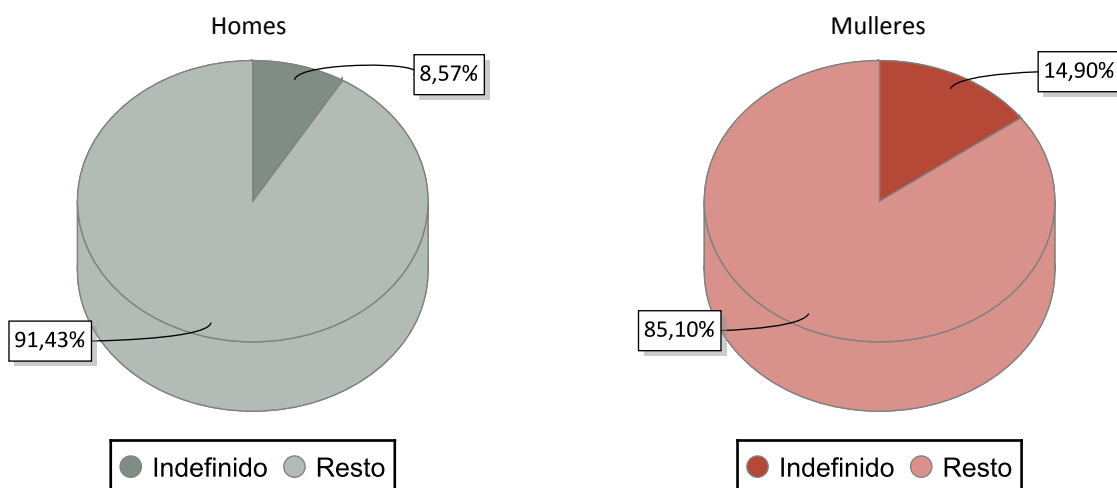

CONTRATACIÓN NOS GRANDES SECTORES DE ACTIVIDADE E SEXO 2014

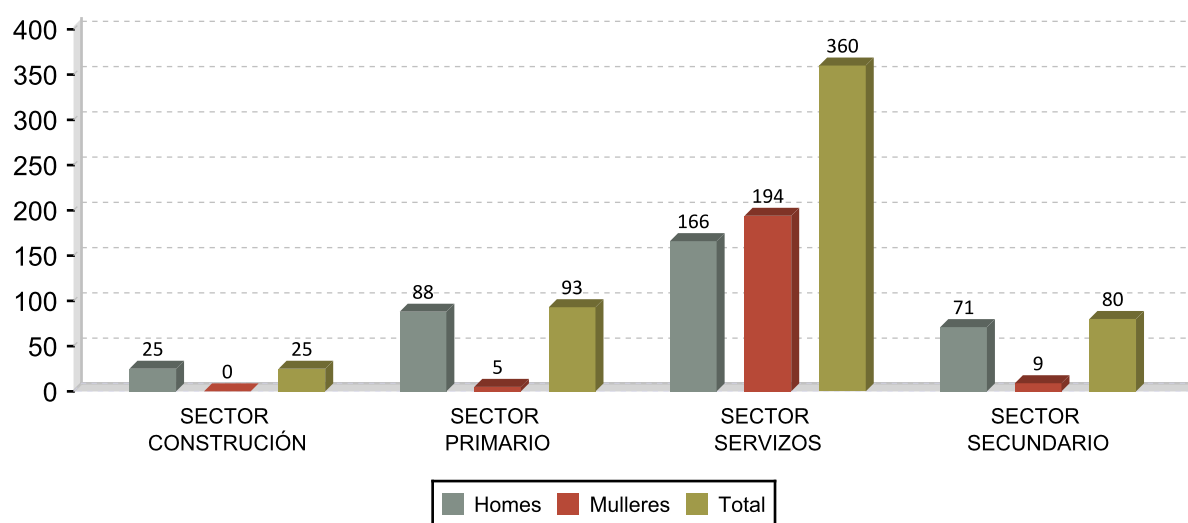

DEZ ACTIVIDADES ECONÓMICAS CON MAIOR PORCENTAXE DE CONTRATOS 2014

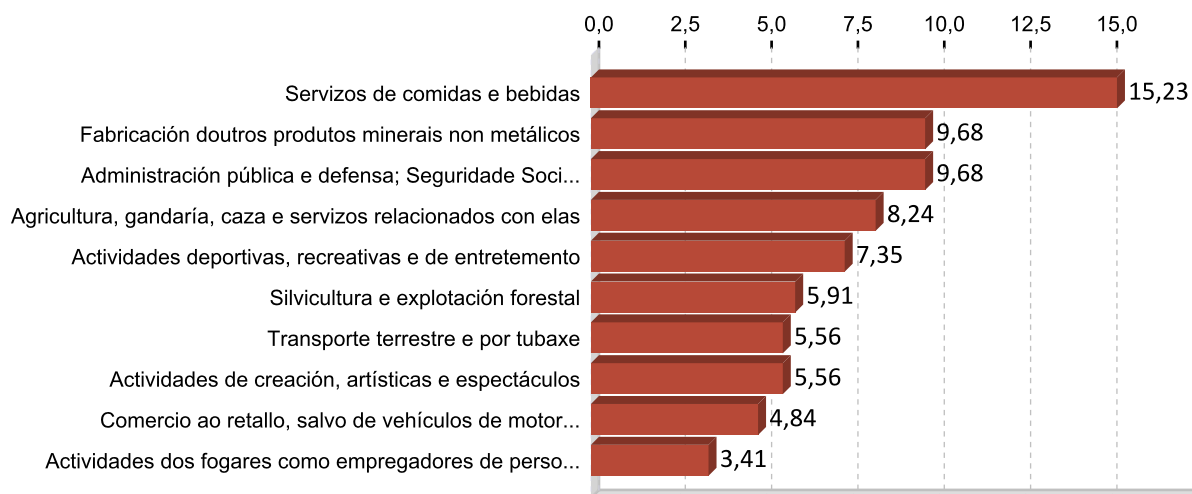

OCUPACIÓNS CON MAIOR NÚMERO DE CONTRATOS E SEXO 2014

OCUPACIÓN	Total	%
CAMAREIROS ASALARIADOS	89	15,95
PEÓNS DA MINERÍA, CANTEIRAS E OUTRAS INDUSTRIAS EXTRACTIVAS	41	7,35
PEÓNS GANDEIROS	39	6,99
CONDUTORES ASALARIADOS DE CAMIÓN	31	5,56
COMPOSITORES, MÚSICOS E CANTANTES	29	5,20
PEÓNS FORESTAIS E DA CAZA	23	4,12
TRABALLADORES DOS COIDADOS PERSOAIS A DOMICILIO	21	3,76
EMPREGADOS DOMÉSTICOS	19	3,41
COCIÑEIROS ASALARIADOS	19	3,41
TRABALLADORES CUALIFICADOS EN ACTIVIDADES FORESTAIS E DO MEDIO	18	3,23

OCUPACIÓN	Homes	%
PEÓNS GANDEIROS	39	11,14
PEÓNS DA MINERÍA, CANTEIRAS E OUTRAS INDUSTRIAS EXTRACTIVAS	39	11,14
CONDUTORES ASALARIADOS DE CAMIÓN	31	8,86
CAMAREIROS ASALARIADOS	29	8,29
COMPOSITORES, MÚSICOS E CANTANTES	23	6,57

OCUPACIÓN	Mulleres	%
CAMAREIROS ASALARIADOS	60	28,85
TRABALLADORES DOS COIDADOS PERSOAIS A DOMICILIO	20	9,62
EMPREGADOS DOMÉSTICOS	18	8,65
COCIÑEIROS ASALARIADOS	16	7,69
VENDEDORES EN TENDAS E ALMACÉNS	15	7,21

3. PARO REXISTRADO ¹

PARO REXISTRADO A FONSGRADA 2014

	Homes	Mulleres	Total	Variación 2014/13
A Fonsagrada	163	100	263	-14,61

EVOLUCIÓN ANUAL DO PARO REXISTRADO

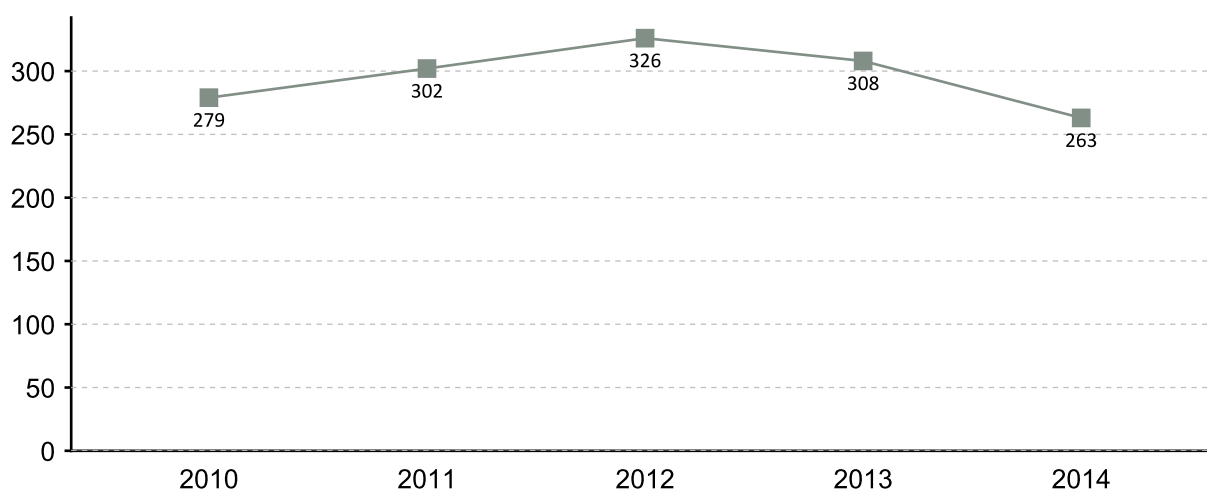

EVOLUCIÓN MENSUAL DO PARO REXISTRADO 2014

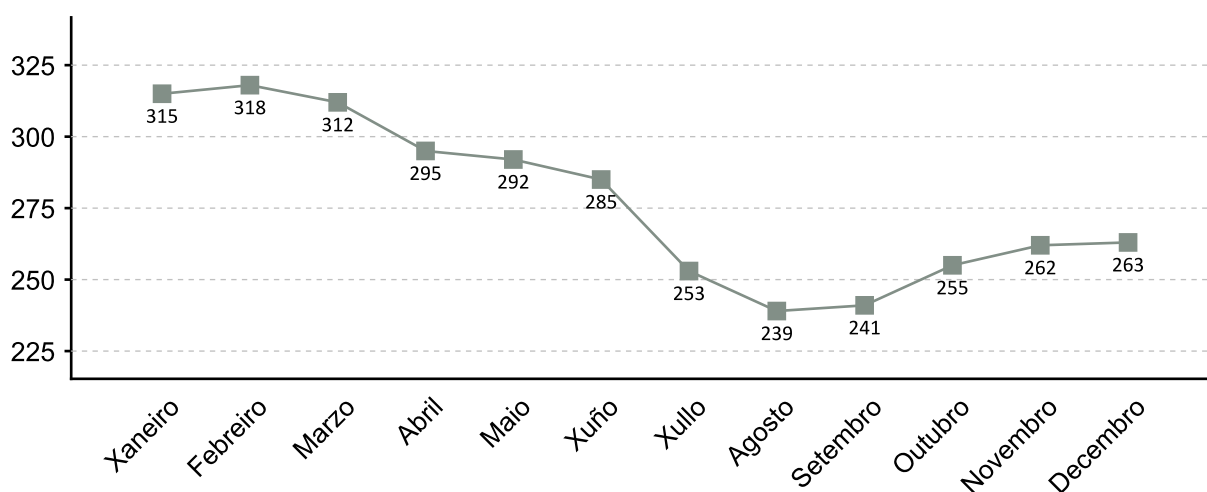

1. A fonte estatística utilizada para a elaboración dos seguintes apartados é a do Servizo Público de Emprego de Galicia

PARO REXISTRADO POR SEXO 2014 VARIACIÓN PORCENTUAL 2014-2013

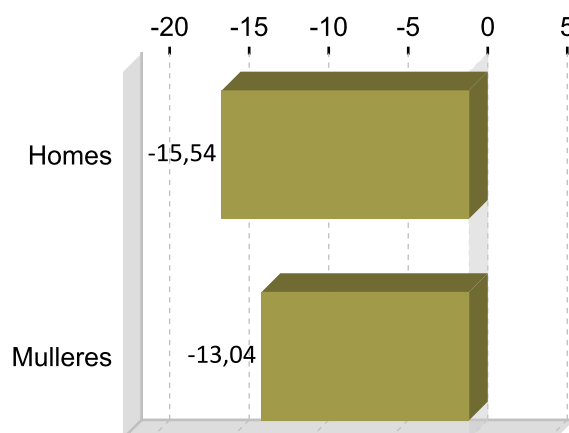
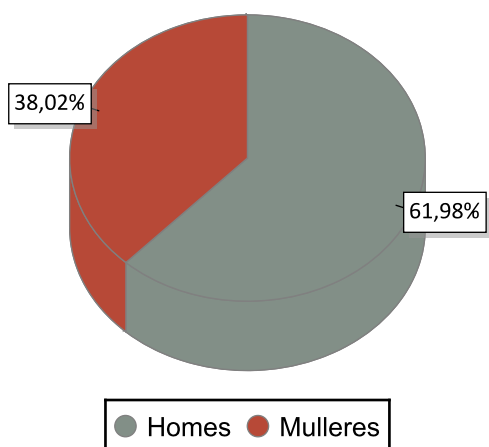

PARO REXISTRADO POR IDADE 2014 VARIACIÓN PORCENTUAL 2014-2013

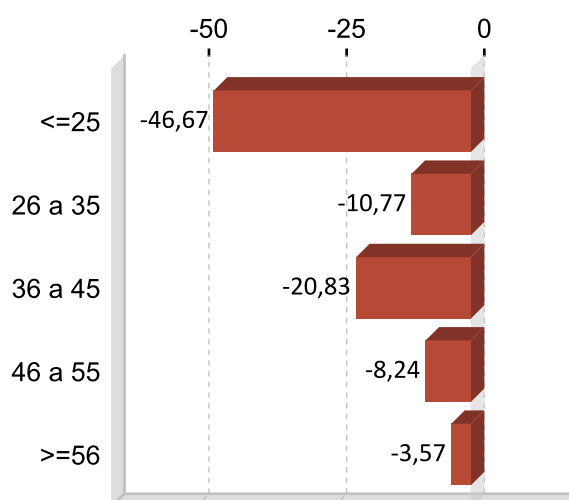
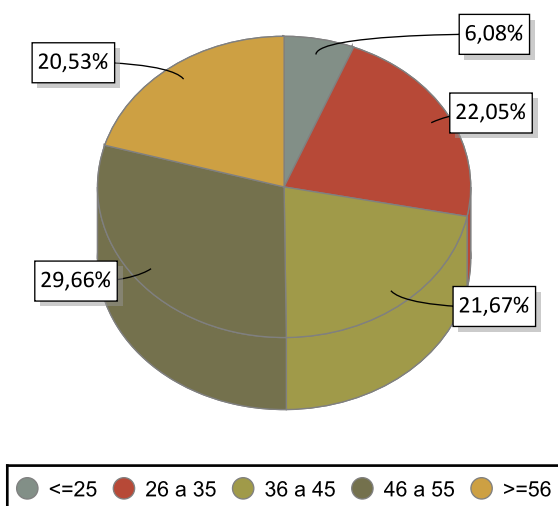

PARO REXISTRADO POR NIVEL FORMATIVO 2014

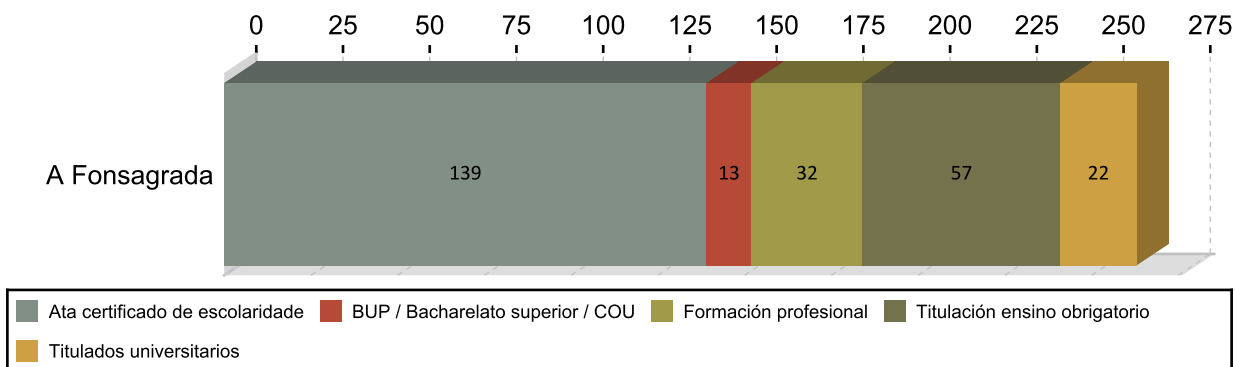

ANTIGÜIDADE NA DEMANDA 2014

	Homes	% H.	Mulleres	% M.	Total	% T.
<= 1 mes	15	9,20	13	10,65	28	10,65
de 1 a 3 meses	25	15,34	17	15,97	42	15,97
de 3 a 6 meses	20	12,27	9	11,03	29	11,03
de 6 a 12 meses	21	12,88	20	15,59	41	15,59
de 12 a 24 meses	25	15,34	17	15,97	42	15,97
máis de 24 meses	57	34,97	24	30,80	81	30,80
Total	163	100	100	100	263	100

PARO R. POR SECTORES 2014

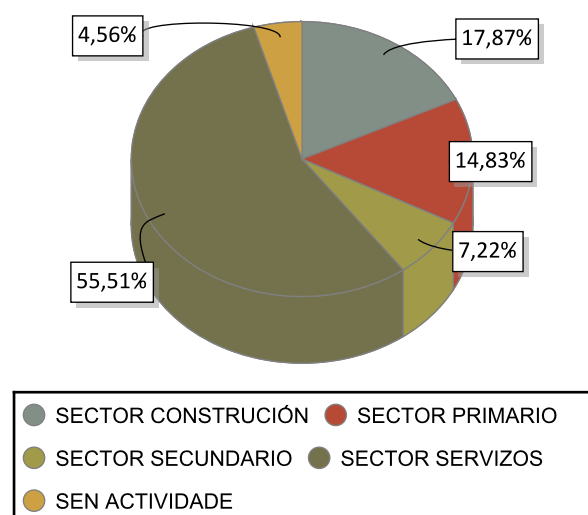

VARIACIÓN PORCENTUAL 2014-2013

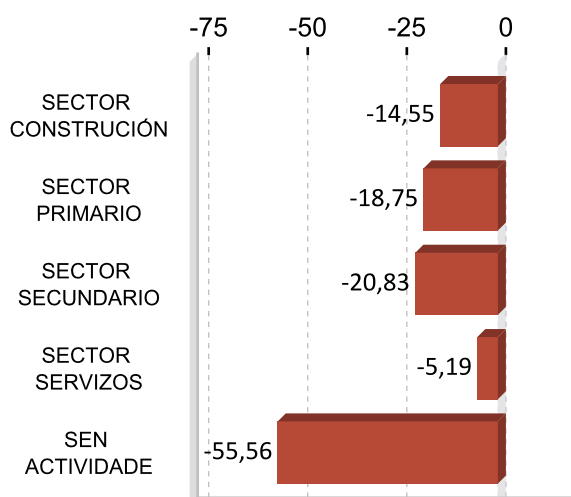

ACTIVIDADES ECONÓMICAS CON MAIOR PORCENTAXE DE PARO REXISTRADO 2014

ACTIVIDADE ECONÓMICA	A	%
Administración pública e defensa; Seguridade Social obrigatoria	37	14,07
Silvicultura e explotación forestal	32	12,17
Construcción de edificios	30	11,41
Servizos de comidas e bebidas	20	7,60
Comercio ao retalho, salvo de vehículos de motor e motocicletas	15	5,70
Actividades de construcción especializada	13	4,94
Sen emprego anterior	12	4,56
Transporte terrestre e por tubaxe	12	4,56
Actividades relacionadas co emprego	8	3,04
Servizos de aloxamento	7	2,66

OCUPACIÓNS MÁIS DEMANDADAS. TOTAL XERAL E SEXO 2014

OCUPACIÓN	Total	%
PEÓNS DE OBRAS PUBLICAS, EN XERAL	82	7,56
PEÓNS FORESTAIS	72	6,64
PERSOAL DE LIMPEZA OU LIMPADOR , EN XERAL	43	3,97
ALBANEIS	42	3,87
PEÓNS DA CONSTRUCCIÓN DE EDIFICIOS	41	3,78
TRABALLADORES DE RETÉN DE INCENDIOS FORESTAIS	33	3,04
DEPENDENTES DE COMERCIO, EN XERAL	33	3,04
TRABALLADORES FORESTAIS, EN XERAL	32	2,95
CONDUTORES DE CAMIÓN, EN XERAL	31	2,86
PEÓNS DA INDUSTRIA MANUFACTUREIRA, EN XERAL	24	2,21

OCUPACIÓN	Homes	%
PEÓNS DE OBRAS PUBLICAS, EN XERAL	68	10,54
PEÓNS FORESTAIS	60	9,30
ALBANEIS	41	6,36
PEÓNS DA CONSTRUCCIÓN DE EDIFICIOS	38	5,89
CONDUTORES DE CAMIÓN, EN XERAL	31	4,81

OCUPACIÓN	Mulleres	%
PERSOAL DE LIMPEZA OU LIMPADOR , EN XERAL	41	9,34
DEPENDENTES DE COMERCIO, EN XERAL	27	6,15
ASISTENTES DOMICILIARIOS	22	5,01
CAMAREIROS, EN XERAL	17	3,87
PEÓNS DE OBRAS PUBLICAS, EN XERAL	14	3,19

Nota: Un mesmo parado pode solicitar ata seis ocupacións distintas nas que desexa traballar, nesta táboa téñense en conta todas as ocupacións demandadas polos parados.

4. AFILIACIÓNS Á SEGURIDADE SOCIAL

AFILIACIÓNS A FONSGRADA 2014

	Total	Variación
A	1.705	2,83

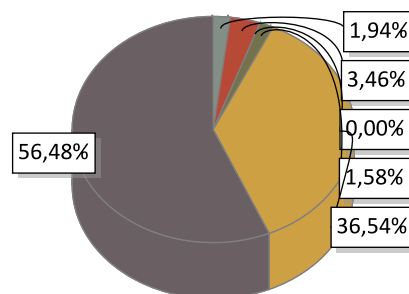

AGRARIO: 33	MAR: 59	CARBÓN: 0	HOGAR: 27
GENERAL: 623	AUTÓNOMOS: 963		

EVOLUCIÓN ANUAL DA AFILIACIÓN DE TRABALLADORES



EVOLUCIÓN MENSUAL DAS AFILIACIÓN. 2014

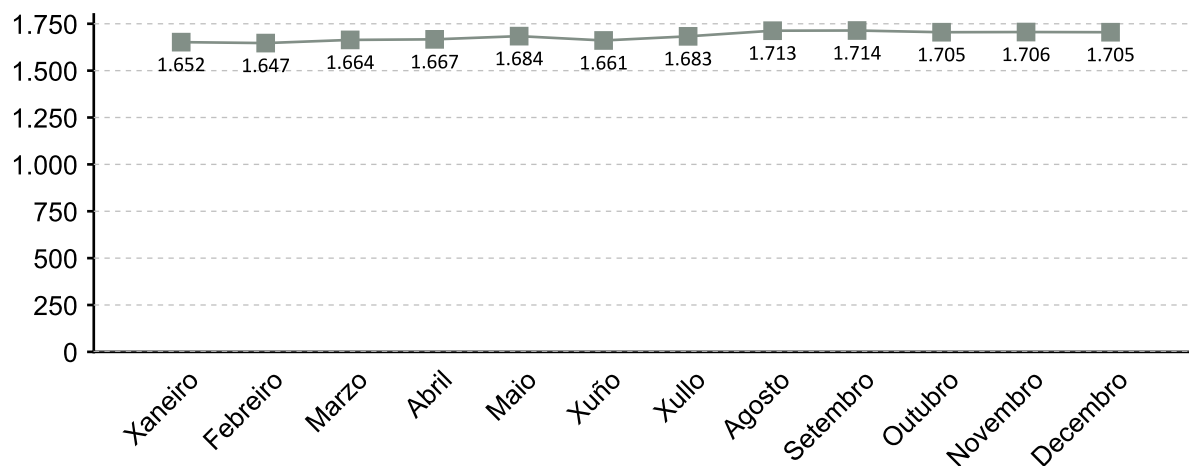

A fonte estatística utilizada para a elaboración deste apartado é a Tesouraría Xeral da Seguridade Social. Datos de afiliacións rexistradas a último día do ano. Para o gráfico de evolución tómase de referencia o último día do mes

AFILIACIÓNS POR SECTOR 2014

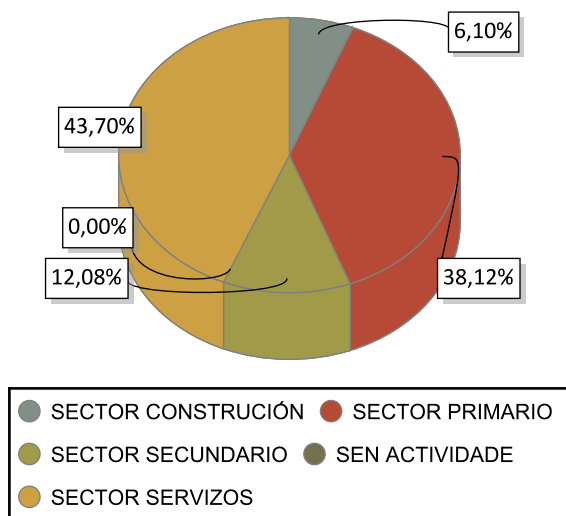

VARIACIÓN PORCENTUAL 2014-2013

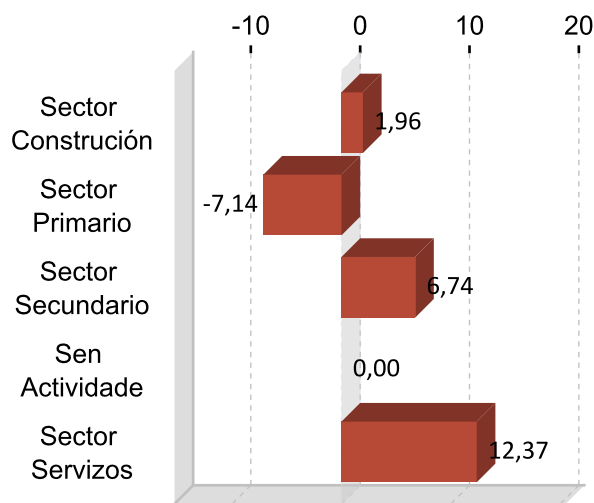

DEZ ACTIVIDADES ECONÓMICAS CON MAIOR PORCENTAXE DE AFILIACIÓN 2014

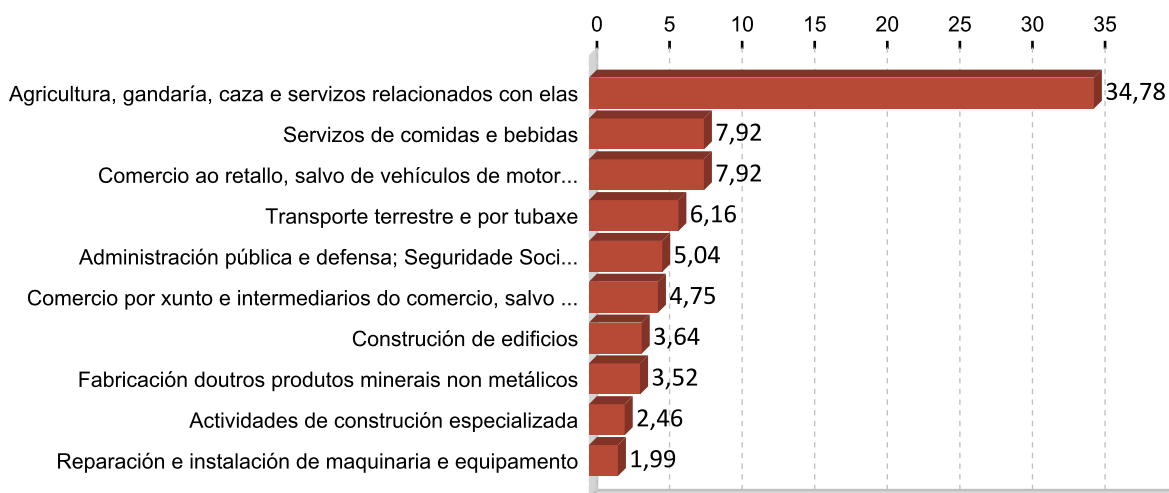

5. PERFIL DAS PERSOAS DEMANDANTES E CONTRATADAS EN A FONSAGRADA 2014

Paro

Sexo: home

Idade: 46 a 55

Nivel formativo:
ata certificado de escolaridade

Antigüidade na demanda:
máis de 24 meses

Actividade económica de procedencia:
administración pública e defensa;
seguridade social obrigatoria

Ocupación máis demandada:
peóns de obras publicas, en xeral

Contratos

Sexo: home

Idade: 36 a 45

Nivel formativo:
ata certificado de escolaridade

Tipoloxía: temporal

Actividade económica:
servizos de comidas e bebidas

Ocupación:
camareiros asalariados

Nota: O perfil está elaborado co resultado dos valores máximos obtidos dentro de cada variable.

FICHAS COMARCAIS DO MERCADO LABORAL GALEGO

Lugo

Provincia: Lugo



2015

CONTIDO

1. Datos de poboación
2. Contratación
3. Paro rexistrado
4. Afiliacións á Seguridade Social
5. Perfil das persoas demandantes e contratadas

XUNTA DE GALICIA

1. DATOS DE POBOACIÓN

HABITANTES

	2014	2013	% Variación 2014/2013
Castroverde	2.823	2.840	-0,60
O Corgo	3.695	3.761	-1,75
Friol	4.004	4.071	-1,65
Guntín	2.927	2.980	-1,78
Lugo	98.560	98.761	-0,20
Outeiro de Rei	5.083	5.098	-0,29
Portomarín	1.624	1.654	-1,81
Rábade	1.604	1.637	-2,02
Lugo	120.320	120.802	-0,40

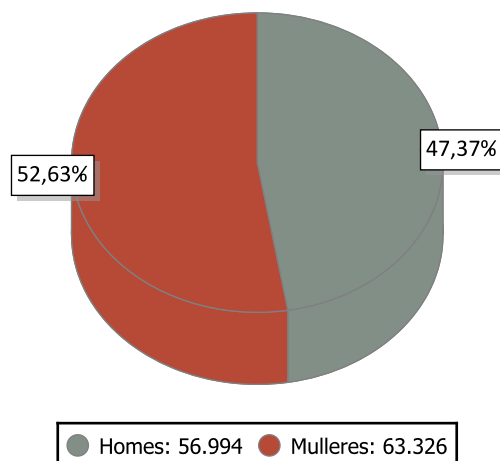

INDICADORES DE POBOACIÓN 2013

	Idade media			Índice de recambio de poboación activa	Índice de envellecemento
	Homes	Mulleres	Total		
Lugo	43,6	46,8	45,3	143,2	138,1

POBOACIÓN ESTRANXEIRA E MOVEMENTOS MIGRATORIOS

	2014			2013			Saldo migratorio
	Poboación estranxeira	% de poboación estranxeira sobre o total da poboación	Emigración interna	Emigración externa	Inmigración interna	Inmigración externa	
Lugo	5.458	4,54	1.949	1.355	2.067	1.222	-15

DEFINICIÓNS

Idade media no 1 de xaneiro

Media aritmética das idades dos individuos que compoñen unha poboación.

Índice de recambio da poboación en idade activa

Relación entre a poboación entre 60 e 64 anos e a poboación entre 15 e 19 anos. Mide a capacidade dunha poboación para substituír os individuos que se van xubilando.

Índice de envellecemento

Relación entre a poboación maior de 64 anos e a poboación menor de 20 anos.

Emigración

Para un ámbito xeográfico determinado é aquela migración que ten orixe nese ámbito e destino fóra deste ámbito. Fálase de emigración interna cando o destino é outro concello de Galicia e emigración externa cando o destino é outro concello do resto de España ou o estranxeiro.

Inmigración

Para un ámbito xeográfico determinado é aquela migración con destino neste ámbito e orixe fóra deste. Fálase de inmigración interna cando a orixe é outro concello de Galicia e inmigración externa cando a orixe é outro concello de España ou o estranxeiro.

Saldo migratorio

Para cada ámbito territorial, é a diferenza entre o número de inmigracións e o número de emigracións. Se é positivo indica que as entradas de poboación superan as saídas e se é negativo o contrario.

2. CONTRATACIÓN ¹

CONTRATOS LUGO 2014

	Homes	Mulleres	Total	Variación 2014/13
Lugo	20.715	19.475	40.190	23,47

EVOLUCIÓN ANUAL DA CONTRATACIÓN

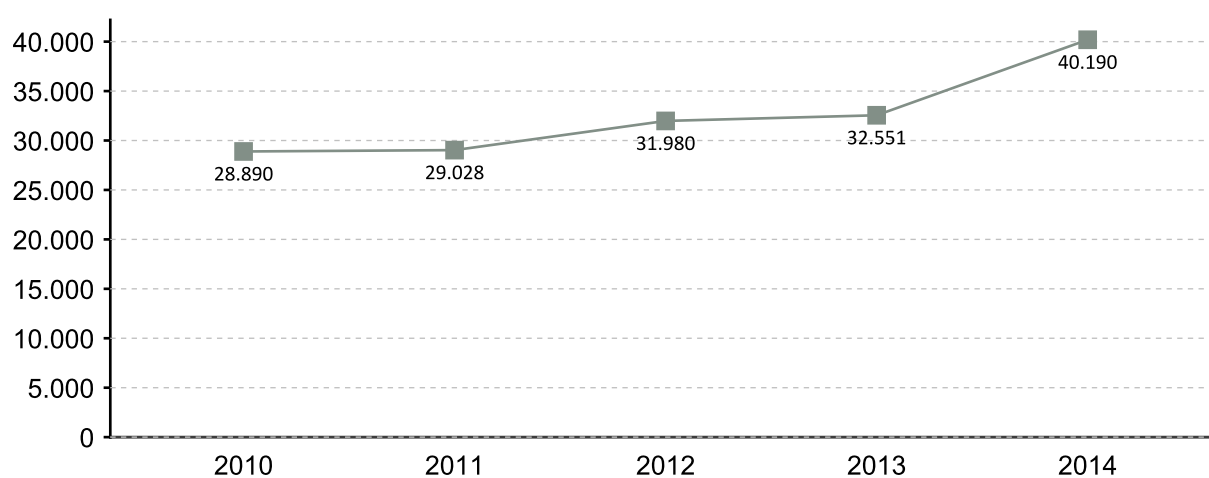

EVOLUCIÓN MENSUAL DA CONTRATACIÓN 2014

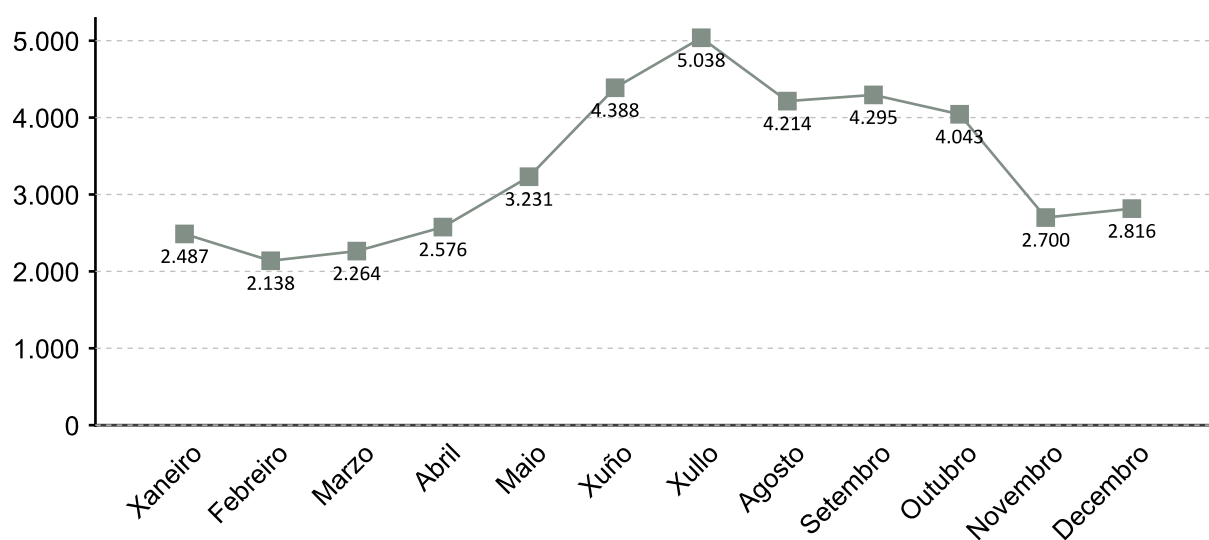

1. A fonte estatística utilizada para a elaboración dos seguintes apartados é a do Servizo Público de Emprego de Galicia

CONTRATACIÓN POR SEXO 2014

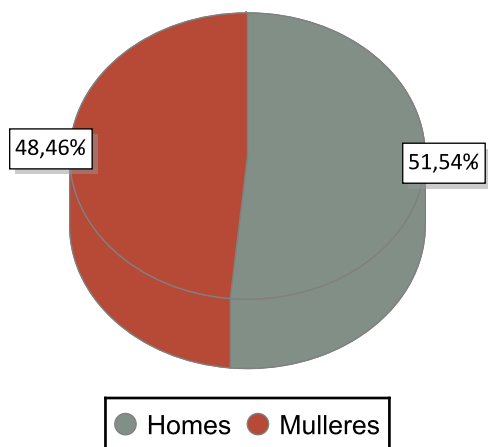

VARIACIÓN PORCENTUAL 2014-2013

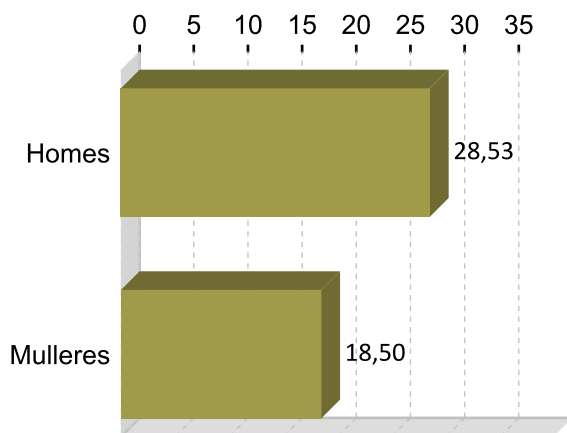

CONTRATACIÓN POR IDADE 2014

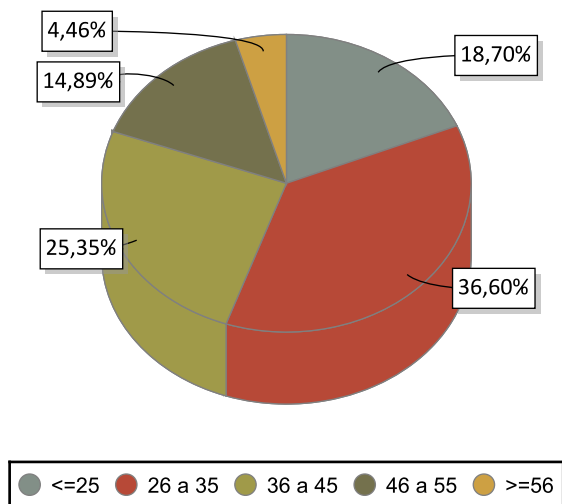

VARIACIÓN PORCENTUAL 2014-2013

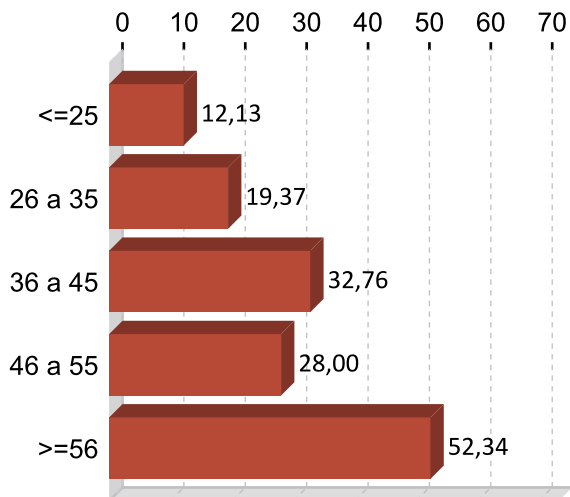

CONTRATACIÓN POR NIVEL FORMATIVO 2014

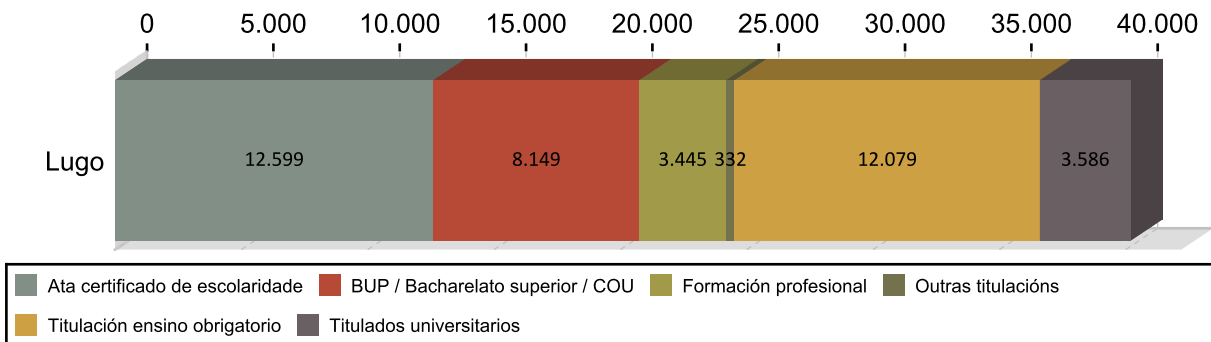

CONTRATACIÓN POR TIPOLOXÍA E PORCENTAXE 2014

Tipo de contrato	Lugo	Porcentaxe
Indefinido	2.195	5,46
Indefinido tempo parcial	1.138	2,83
Outros	407	1,01
Prácticas/Formación	632	1,57
Temporal	22.379	55,68
Temporal tempo parcial	13.439	33,44
Total	40.190	100

PORCENTAXE DE CONTRATACIÓN INDEFINIDA E RESTANTE POR SEXO 2014

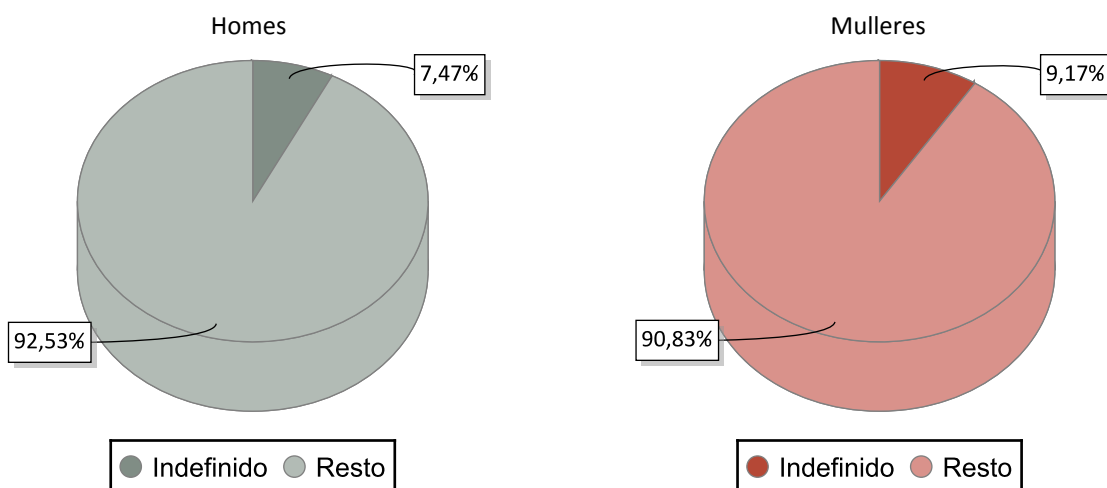

CONTRATACIÓN NOS GRANDES SECTORES DE ACTIVIDADE E SEXO 2014

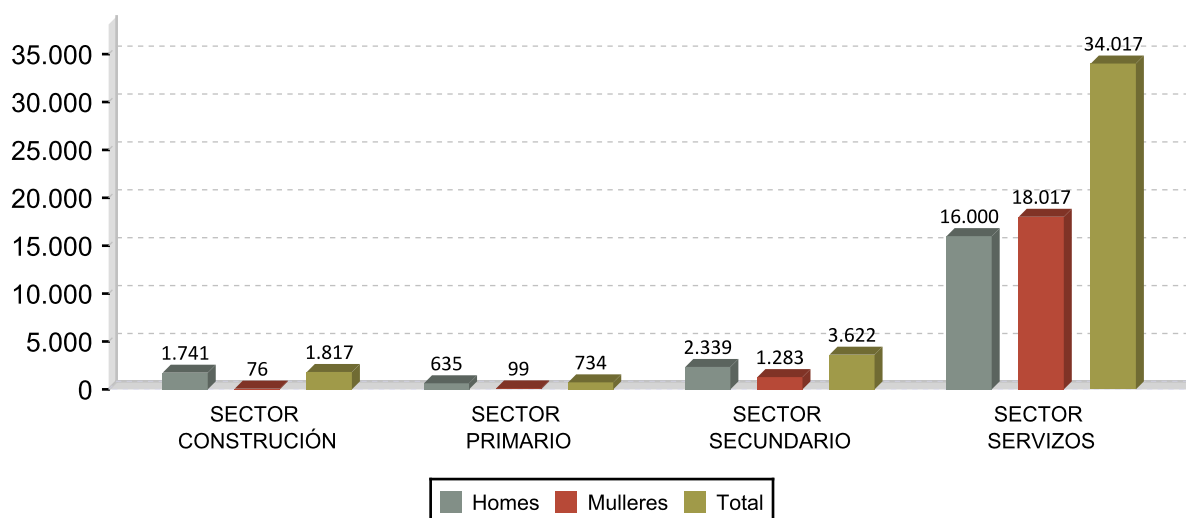

DEZ ACTIVIDADES ECONÓMICAS CON MAIOR PORCENTAXE DE CONTRATOS 2014

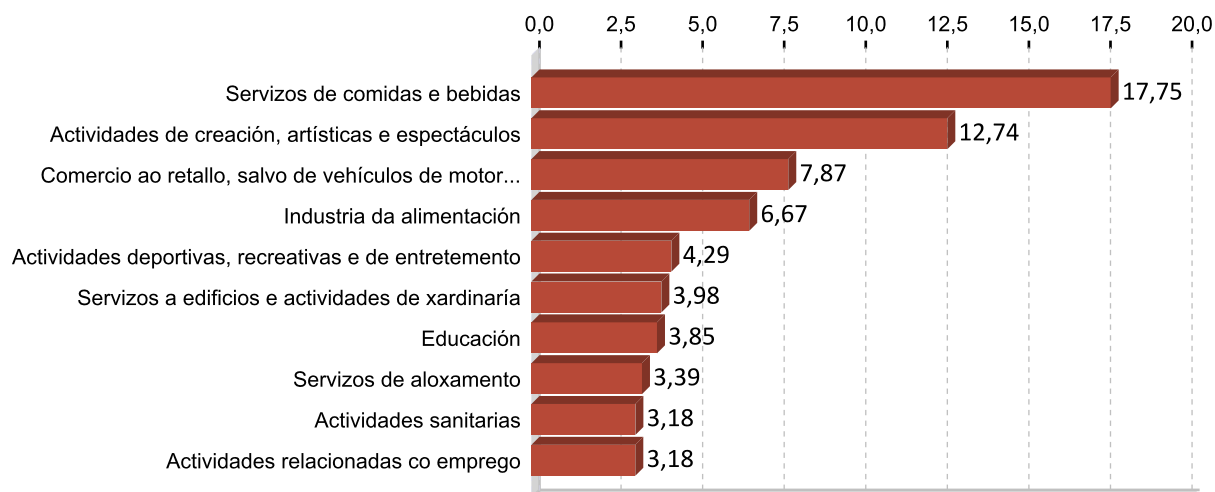

OCUPACIÓN CON MAIOR NÚMERO DE CONTRATOS E SEXO 2014

OCUPACIÓN	Total	%
CAMAREIROS ASALARIADOS	7.014	17,45
COMPOSITORES, MÚSICOS E CANTANTES	4.811	11,97
VENDEDORES EN TENDAS E ALMACÉNS	2.749	6,84
PEÓNS DAS INDUSTRIAS MANUFACTUREIRAS	2.083	5,18
PERSOAL DE LIMPEZA DE OFICINAS, HOTEIS E OUTROS ESTABLECEMENTOS	1.952	4,86
MONITORES DE ACTIVIDADES RECREATIVAS E DE ENTRETENIMENTO	1.473	3,67
CONDUTORES ASALARIADOS DE CAMIÓN	902	2,24
COCIÑEIROS ASALARIADOS	898	2,23
AXUDANTES DE COCIÑA	797	1,98
EMPREGADOS DOMÉSTICOS	793	1,97

OCUPACIÓN	Homes	%
CAMAREIROS ASALARIADOS	4.160	20,08
COMPOSITORES, MÚSICOS E CANTANTES	3.271	15,79
PEÓNS DAS INDUSTRIAS MANUFACTUREIRAS	1.399	6,75
CONDUTORES ASALARIADOS DE CAMIÓN	886	4,28
MONITORES DE ACTIVIDADES RECREATIVAS E DE ENTRETENIMENTO	660	3,19

OCUPACIÓN	Mulleres	%
CAMAREIROS ASALARIADOS	2.854	14,65
VENDEDORES EN TENDAS E ALMACÉNS	2.221	11,40
PERSOAL DE LIMPEZA DE OFICINAS, HOTEIS E OUTROS ESTABLECEMENTOS	1.709	8,78
COMPOSITORES, MÚSICOS E CANTANTES	1.540	7,91
MONITORES DE ACTIVIDADES RECREATIVAS E DE ENTRETENIMENTO	813	4,17

3. PARO REXISTRADO ¹

PARO REXISTRADO LUGO 2014

	Homes	Mulleres	Total	Variación 2014/13
Lugo	4.883	5.136	10.019	-10,34

EVOLUCIÓN ANUAL DO PARO REXISTRADO

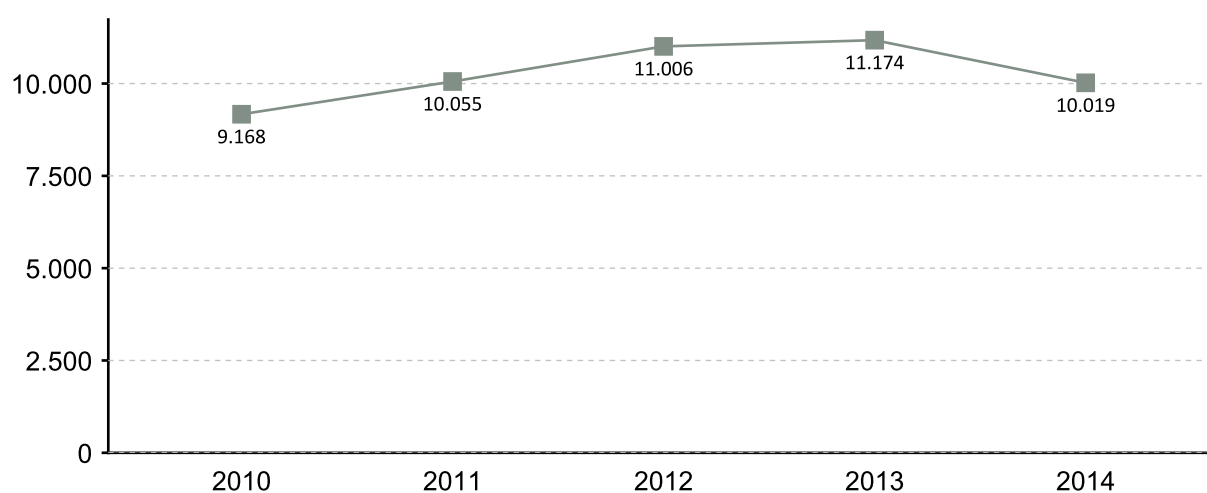

EVOLUCIÓN MENSUAL DO PARO REXISTRADO 2014

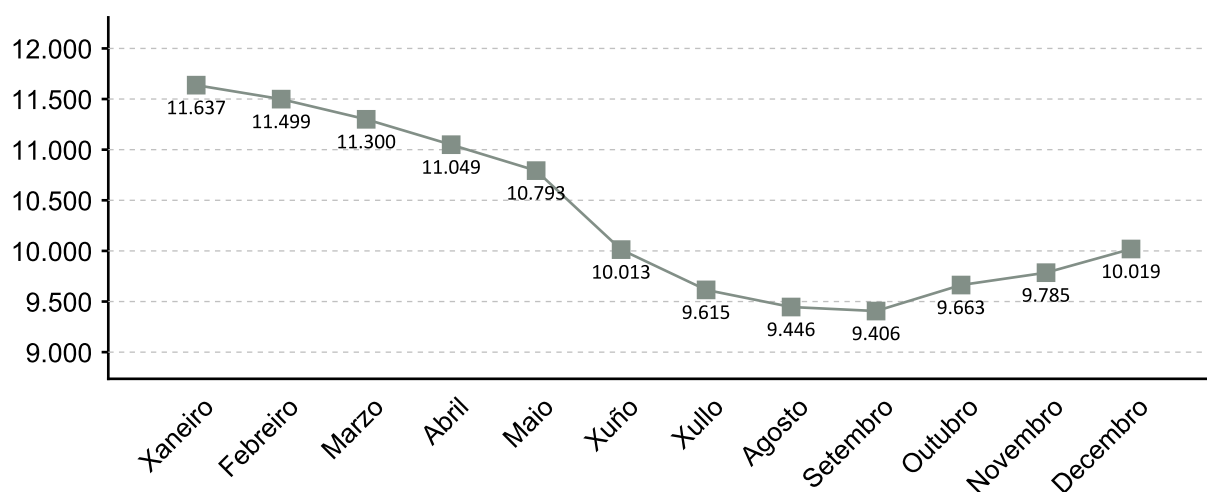

1. A fonte estatística utilizada para a elaboración dos seguintes apartados é a do Servizo Público de Emprego de Galicia

PARO REXISTRADO POR SEXO 2014 VARIACIÓN PORCENTUAL 2014-2013

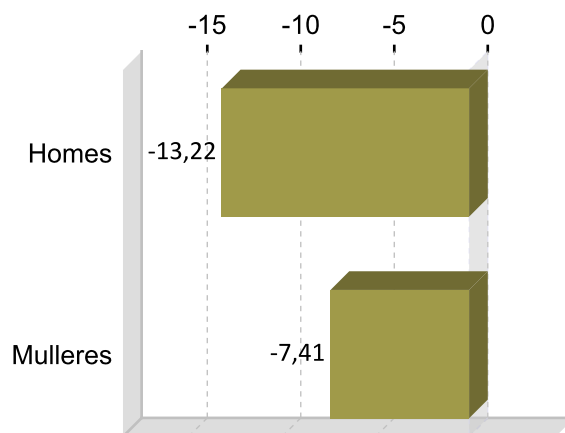
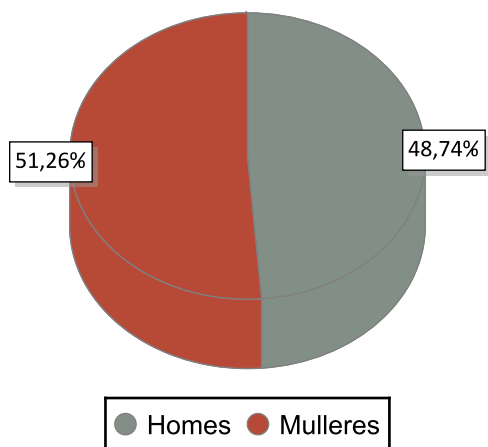

PARO REXISTRADO POR IDADE 2014 VARIACIÓN PORCENTUAL 2014-2013

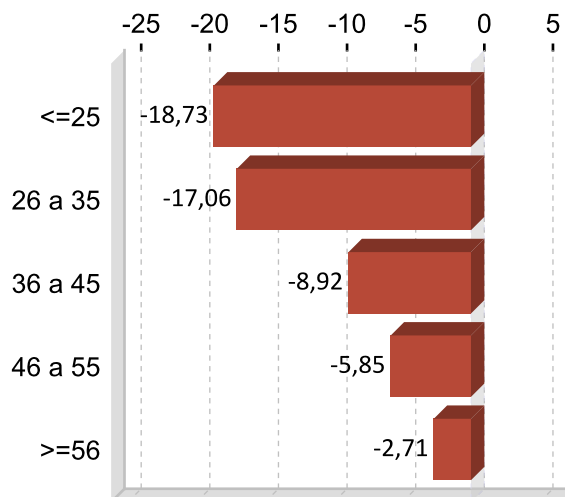
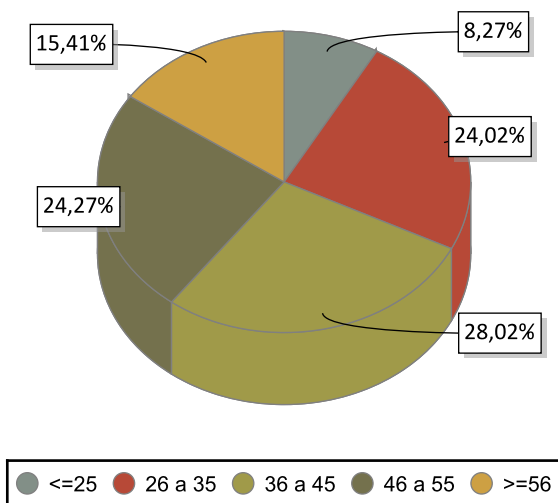

PARO REXISTRADO POR NIVEL FORMATIVO 2014

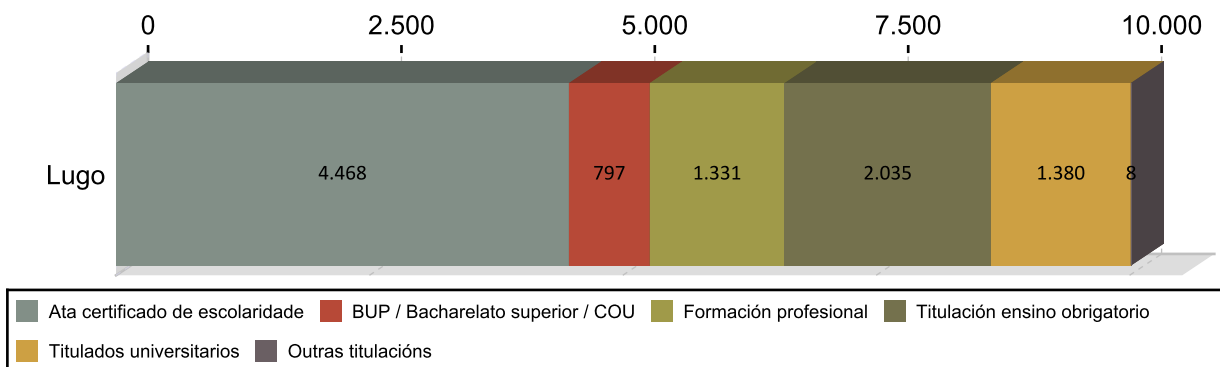

ANTIGÜIDADE NA DEMANDA 2014

	Homes	% H.	Mulleres	% M.	Total	% T.
<= 1 mes	524	10,73	467	9,89	991	9,89
de 1 a 3 meses	909	18,62	881	17,87	1.790	17,87
de 3 a 6 meses	535	10,96	642	11,75	1.177	11,75
de 6 a 12 meses	622	12,74	758	13,77	1.380	13,77
de 12 a 24 meses	810	16,59	909	17,16	1.719	17,16
máis de 24 meses	1.483	30,37	1.479	29,56	2.962	29,56
Total	4.883	100	5.136	100	10.019	100

PARO R. POR SECTORES 2014

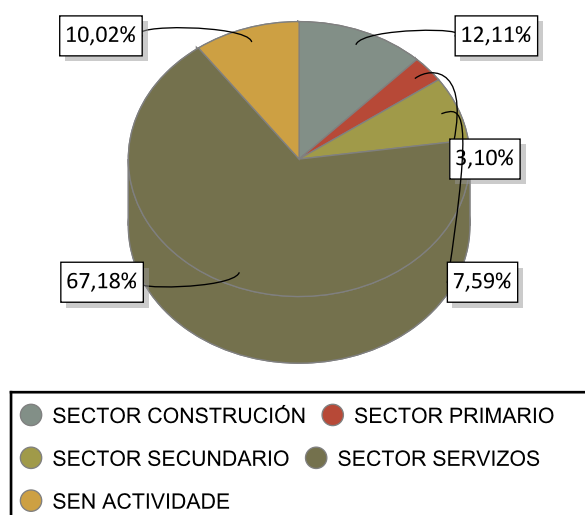

VARIACIÓN PORCENTUAL 2014-2013

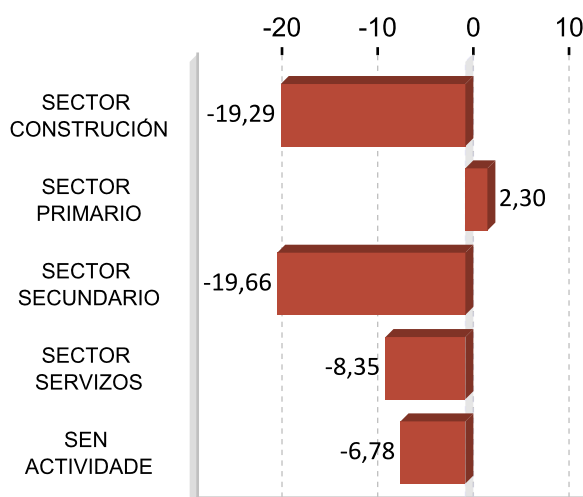

ACTIVIDADES ECONÓMICAS CON MAIOR PORCENTAXE DE PARO REXISTRADO 2014

ACTIVIDADE ECONÓMICA	Lugo	%
Servizos de comidas e bebidas	1.156	11,54
Sen emprego anterior	1.004	10,02
Comercio ao retallo, salvo de vehículos de motor e motocicletas	956	9,54
Actividades de construción especializada	586	5,85
Construción de edificios	556	5,55
Administración pública e defensa; Seguridade Social obrigatoria	479	4,78
Comercio por xunto e intermediarios do comercio, salvo de vehículos de motor e motocicletas	409	4,08
Actividades relacionadas co emprego	333	3,32
Educación	322	3,21
Servizos a edificios e actividades de xardinaria	307	3,06

OCUPACIÓNS MÁIS DEMANDADAS. TOTAL XERAL E SEXO 2014

OCUPACIÓN	Total	%
DEPENDENTES DE COMERCIO, EN XERAL	2.309	6,02
PERSOAL DE LIMPEZA OU LIMPADOR , EN XERAL	1.843	4,80
EMPREGADOS ADMINISTRATIVOS, EN XERAL	1.580	4,12
CONDUTORES DE FURGONETA, ATA 3,5 T.	1.094	2,85
CAMAREIROS, EN XERAL	1.053	2,74
REPOÑEDORES DE HIPERMERCADO	892	2,32
MOZOS DE CARGA E DESCARGA, ALMACÉN E/OU MERCADO DE ABASTOS	846	2,20
ASISTENTES DOMICILIARIOS	802	2,09
PEÓNS DA CONSTRUCCIÓN DE EDIFICIOS	778	2,03
ALBANEIS	772	2,01

OCUPACIÓN	Homes	%
CONDUTORES DE FURGONETA, ATA 3,5 T.	991	5,34
MOZOS DE CARGA E DESCARGA, ALMACÉN E/OU MERCADO DE ABASTOS	797	4,29
PEÓNS DA CONSTRUCCIÓN DE EDIFICIOS	770	4,15
ALBANEIS	737	3,97
CONDUTORES DE CAMIÓN, EN XERAL	582	3,14

OCUPACIÓN	Mulleres	%
DEPENDENTES DE COMERCIO, EN XERAL	1.901	9,59
PERSOAL DE LIMPEZA OU LIMPADOR , EN XERAL	1.613	8,14
EMPREGADOS ADMINISTRATIVOS, EN XERAL	1.193	6,02
ASISTENTES DOMICILIARIOS	761	3,84
CAIXEIROS DE COMERCIO	687	3,46

Nota: Un mesmo parado pode solicitar ata seis ocupacións distintas nas que desexa traballar, nesta táboa téñense en conta todas as ocupacións demandadas polos parados.

4. AFILIACIÓNS Á SEGURIDADE SOCIAL

AFILIACIÓNS LUGO 2014

	Total	Variación
Lugo	53.126	3,96

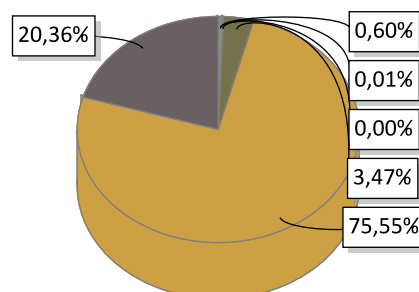

AGRARIO: 320	MAR: 4	CARBON: 0	HOGAR: 1.846
GENERAL: 40.138	AUTONOMOS: 10.818		

EVOLUCIÓN ANUAL DA AFILIACIÓN DE TRABALLADORES

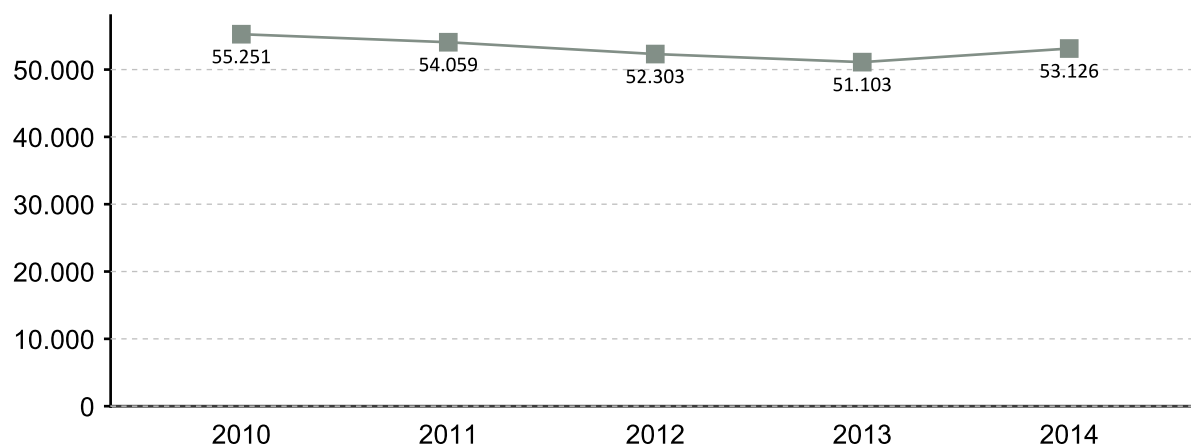

EVOLUCIÓN MENSUAL DAS AFILIACIÓNS. 2014

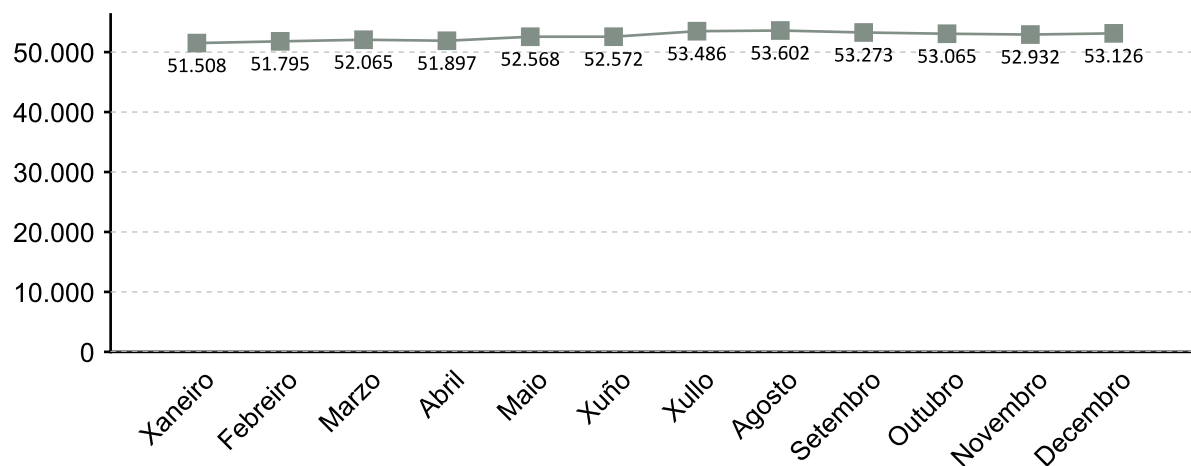

A fonte estatística utilizada para a elaboración deste apartado é a Tesouraría Xeral da Seguridade Social. Datos de afiliacións rexistradas a último día do ano. Para o gráfico de evolución tómase de referencia o último día do mes

AFILIACIÓNS POR SECTOR 2014

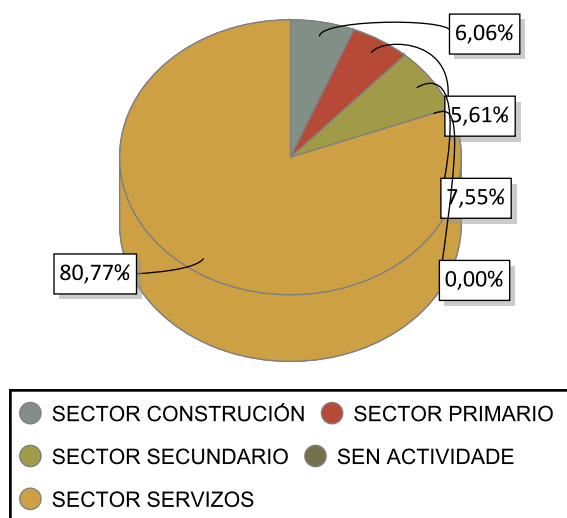

VARIACIÓN PORCENTUAL 2014-2013

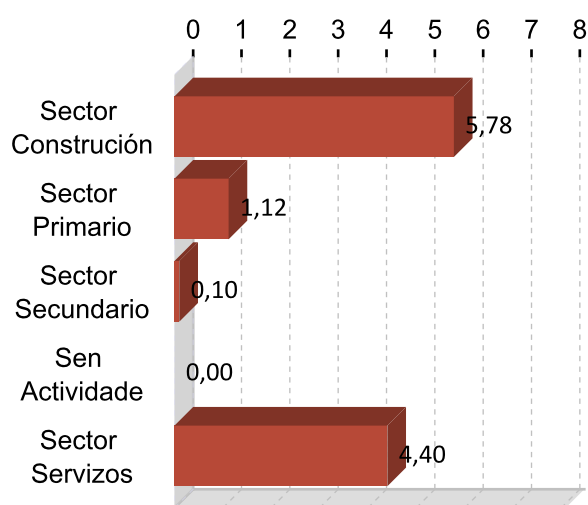

DEZ ACTIVIDADES ECONÓMICAS CON MAIOR PORCENTAXE DE AFILIACIÓN 2014

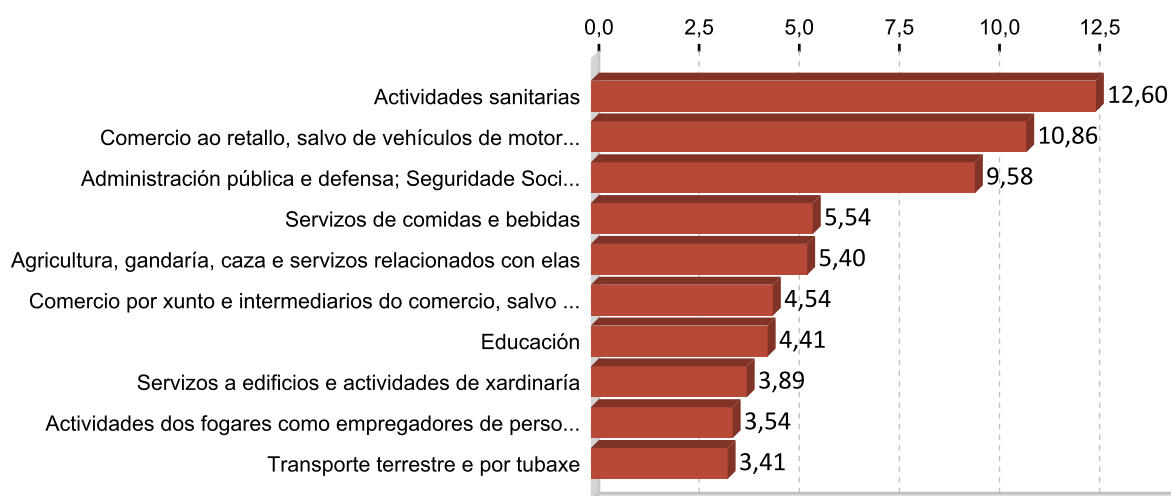

5. PERFIL DAS PERSOAS DEMANDANTES E CONTRATADAS EN LUGO 2014

Paro

Sexo: muller

Idade: 36 a 45

Nivel formativo:
ata certificado de escolaridade

Antigüidade na demanda:
máis de 24 meses

Actividade económica de procedencia:
servizos de comidas e bebidas

Ocupación máis demandada:
dependentes de comercio, en xeral

Contratos

Sexo: home

Idade: 26 a 35

Nivel formativo:
ata certificado de escolaridade

Tipoloxía: temporal

Actividade económica:
servizos de comidas e bebidas

Ocupación:
camareiros asalariados

Nota: O perfil está elaborado co resultado dos valores máximos obtidos dentro de cada variable.

FICHAS COMARCAIS DO MERCADO LABORAL GALEGO

A Mariña Central

Provincia: Lugo



2015

CONTIDO

1. Datos de poboación
2. Contratación
3. Paro rexistrado
4. Afiliacións á Seguridade Social
5. Perfil das persoas demandantes e contratadas

XUNTA DE GALICIA

1. DATOS DE POBOACIÓN

HABITANTES

	2014	2013	% Variación 2014/2013
Alfoz	1.903	1.946	-2,21
Burela	9.660	9.672	-0,12
Foz	9.899	9.966	-0,67
Lourenzá	2.338	2.348	-0,43
Mondoñedo	3.991	4.074	-2,04
O Valadouro	2.069	2.100	-1,48
A Mariña	29.860	30.106	-0,82

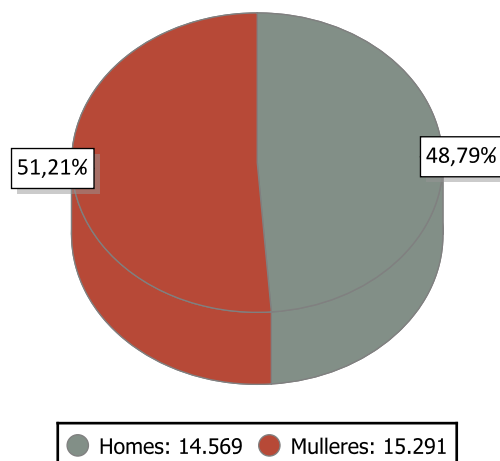

INDICADORES DE POBOACIÓN 2013

	Idade media			Índice de recambio de poboación activa	Índice de envellecemento
	Homes	Mulleres	Total		
A Mariña	45,2	48,1	46,7	173,7	173,0

POBOACIÓN ESTRANXEIRA E MOVEMENTOS MIGRATORIOS

	2014			2013			Saldo migratorio
	Poboación estranxeira	% de poboación estranxeira sobre o total da poboación	Emigración interna	Emigración externa	Inmigración interna	Inmigración externa	
A Mariña	1.956	6,55	578	368	599	349	2

DEFINICIÓNS

Idade media no 1 de xaneiro

Media aritmética das idades dos individuos que compoñen unha poboación.

Índice de recambio da poboación en idade activa

Relación entre a poboación entre 60 e 64 anos e a poboación entre 15 e 19 anos. Mide a capacidade dunha poboación para substituír os individuos que se van xubilando.

Índice de envellecemento

Relación entre a poboación maior de 64 anos e a poboación menor de 20 anos.

Emigración

Para un ámbito xeográfico determinado é aquela migración que ten orixe nese ámbito e destino fóra deste ámbito. Fálase de emigración interna cando o destino é outro concello de Galicia e emigración externa cando o destino é outro concello do resto de España ou o estranxeiro.

Inmigración

Para un ámbito xeográfico determinado é aquela migración con destino neste ámbito e orixe fóra deste. Fálase de inmigración interna cando a orixe é outro concello de Galicia e inmigración externa cando a orixe é outro concello de España ou o estranxeiro.

Saldo migratorio

Para cada ámbito territorial, é a diferenza entre o número de inmigracións e o número de emigracións. Se é positivo indica que as entradas de poboación superan as saídas e se é negativo o contrario.

2. CONTRATACIÓN ¹

CONTRATOS A MARIÑA CENTRAL 2014

	Homes	Mulleres	Total	Variación 2014/13
A Mariña Central	3.335	3.583	6.918	8,26

EVOLUCIÓN ANUAL DA CONTRATACIÓN



EVOLUCIÓN MENSUAL DA CONTRATACIÓN 2014

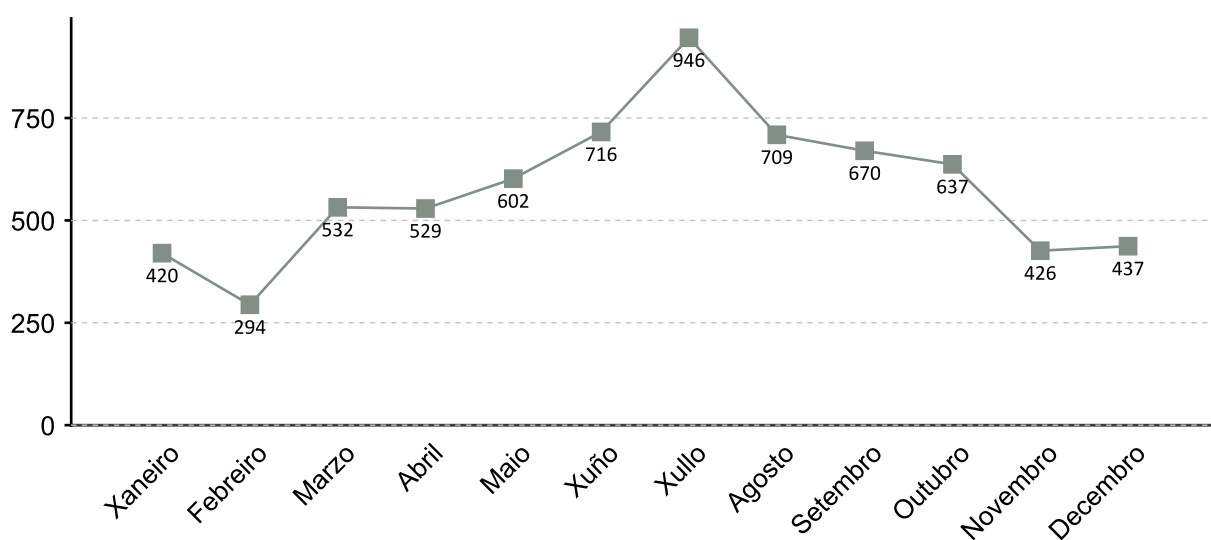

1. A fonte estatística utilizada para a elaboración dos seguintes apartados é a do Servizo Público de Emprego de Galicia

CONTRATACIÓN POR SEXO 2014

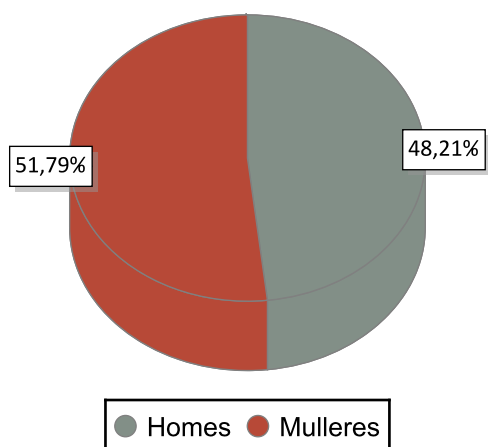

VARIACIÓN PORCENTUAL 2014-2013

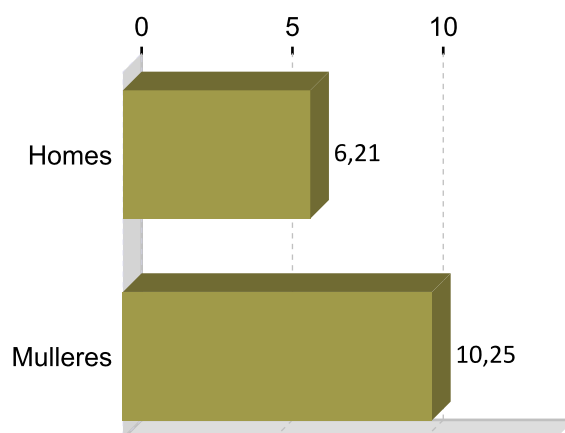

CONTRATACIÓN POR IDADE 2014

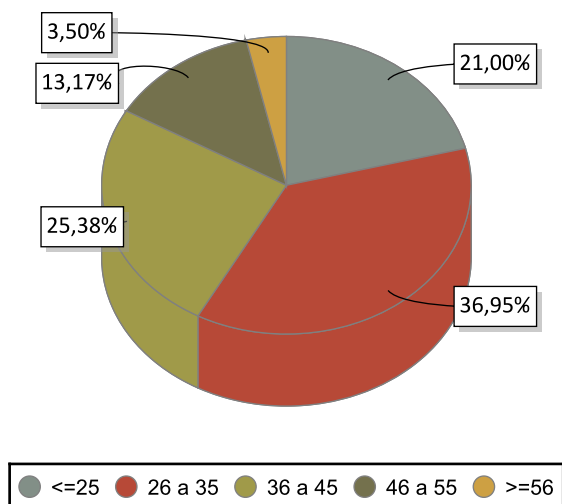

VARIACIÓN PORCENTUAL 2014-2013

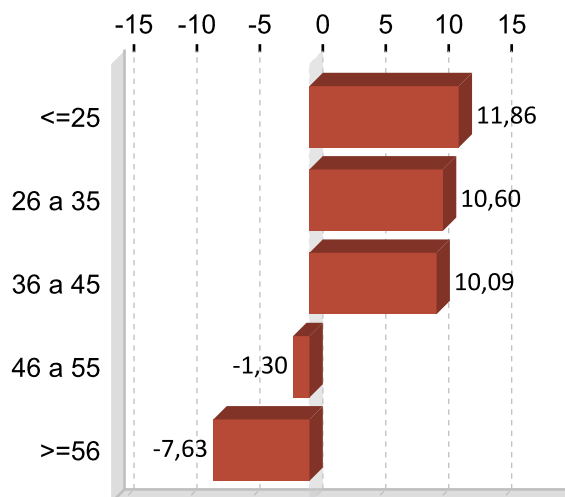

CONTRATACIÓN POR NIVEL FORMATIVO 2014

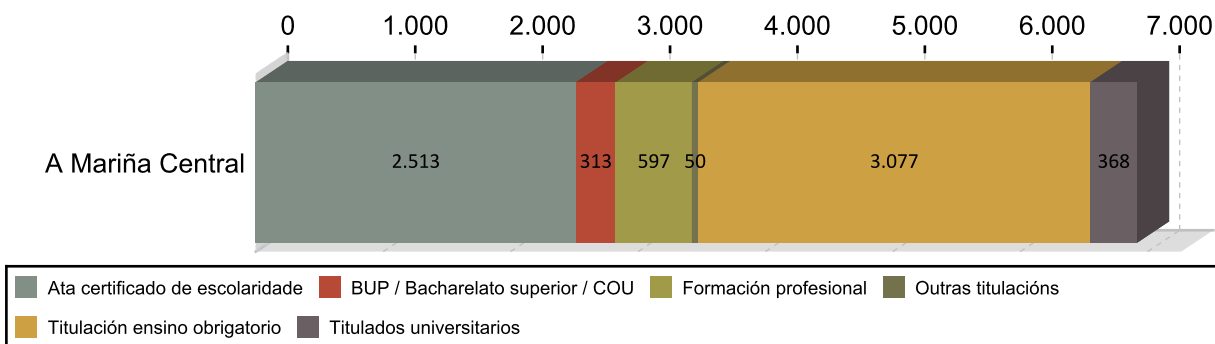

CONTRATACIÓN POR TIPOLOXÍA E PORCENTAXE 2014

Tipo de contrato	A Mariña Central	Porcentaxe
Indefinido	755	10,91
Indefinido tempo parcial	180	2,60
Outros	157	2,27
Prácticas/Formación	121	1,75
Temporal	2.772	40,07
Temporal tempo parcial	2.933	42,40
Total	6.918	100

PORCENTAXE DE CONTRATACIÓN INDEFINIDA E RESTANTE POR SEXO 2014

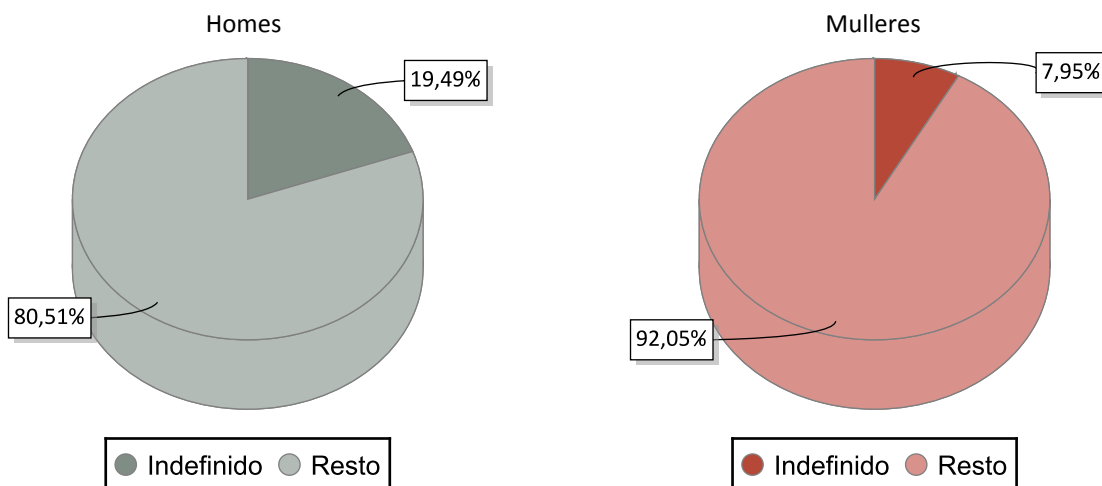

CONTRATACIÓN NOS GRANDES SECTORES DE ACTIVIDADE E SEXO 2014

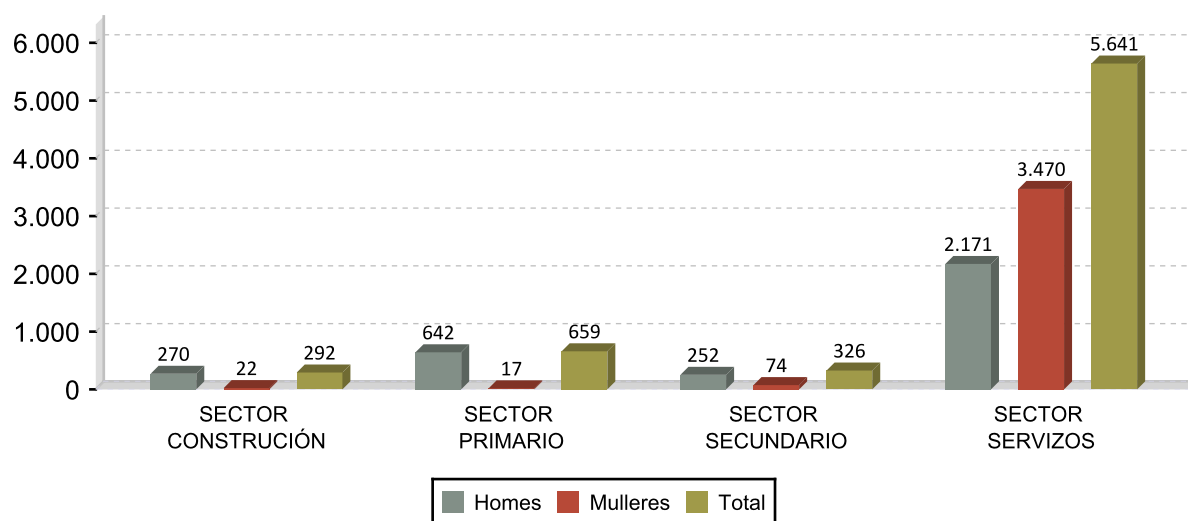

DEZ ACTIVIDADES ECONÓMICAS CON MAIOR PORCENTAXE DE CONTRATOS 2014

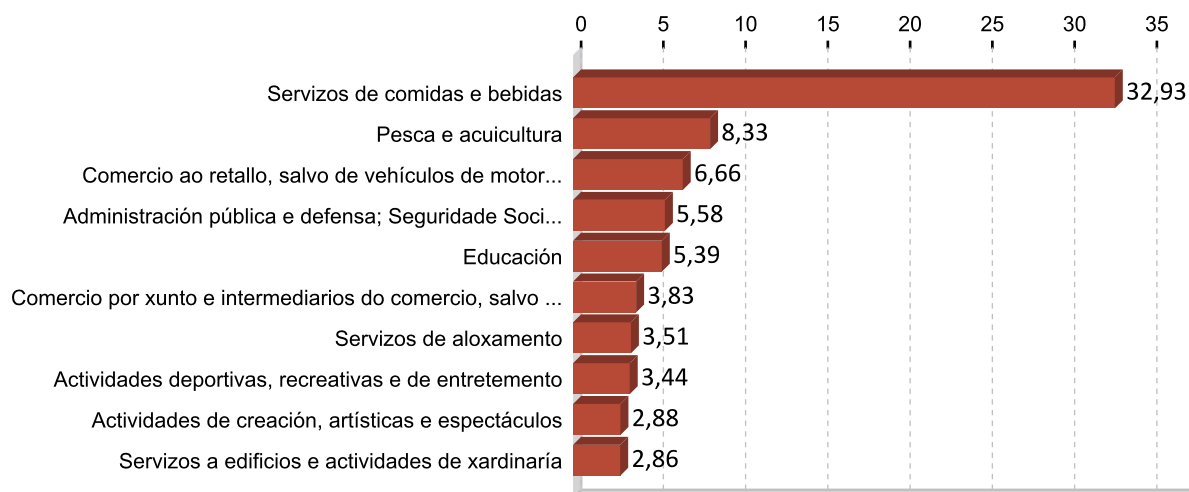

OCUPACIÓN CON MAIOR NÚMERO DE CONTRATOS E SEXO 2014

OCUPACIÓN	Total	%
CAMAREIROS ASALARIADOS	1.875	27,10
PESCADORES DE ALTURA	448	6,48
VENDEDORES EN TENDAS E ALMACÉNS	395	5,71
AXUDANTES DE COCIÑA	366	5,29
MONITORES DE ACTIVIDADES RECREATIVAS E DE ENTRETENIMENTO	356	5,15
PERSOAL DE LIMPEZA DE OFICINAS, HOTEIS E OUTROS ESTABLECEMENTOS	342	4,94
PEÓNS DAS INDUSTRIAS MANUFACTUREIRAS	207	2,99
COCIÑEIROS ASALARIADOS	172	2,49
COMPOSITORES, MÚSICOS E CANTANTES	159	2,30
CONDUTORES ASALARIADOS DE CAMIÓN	148	2,14

OCUPACIÓN	Homes	%
CAMAREIROS ASALARIADOS	848	25,43
PESCADORES DE ALTURA	447	13,40
PEÓNS DAS INDUSTRIAS MANUFACTUREIRAS	184	5,52
CONDUTORES ASALARIADOS DE CAMIÓN	145	4,35
MONITORES DE ACTIVIDADES RECREATIVAS E DE ENTRETENIMENTO	113	3,39

OCUPACIÓN	Mulleres	%
CAMAREIROS ASALARIADOS	1.027	28,66
VENDEDORES EN TENDAS E ALMACÉNS	331	9,24
PERSOAL DE LIMPEZA DE OFICINAS, HOTEIS E OUTROS ESTABLECEMENTOS	329	9,18
AXUDANTES DE COCIÑA	311	8,68
MONITORES DE ACTIVIDADES RECREATIVAS E DE ENTRETENIMENTO	243	6,78

3. PARO REXISTRADO ¹

PARO REXISTRADO A MARIÑA CENTRAL 2014

	Homes	Mulleres	Total	Variación 2014/13
A Mariña Central	886	1.078	1.964	-11,73

EVOLUCIÓN ANUAL DO PARO REXISTRADO

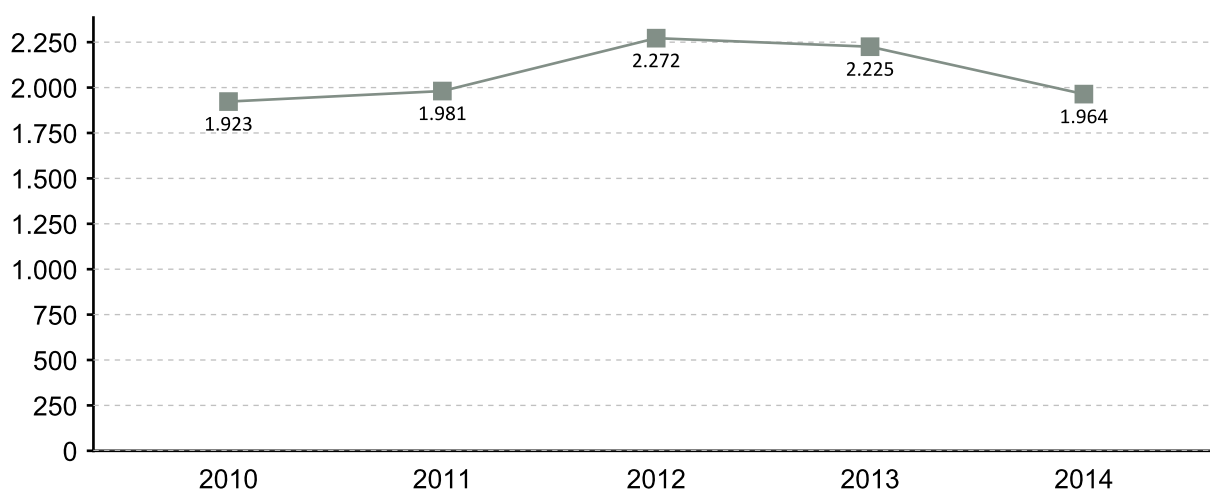

EVOLUCIÓN MENSUAL DO PARO REXISTRADO 2014

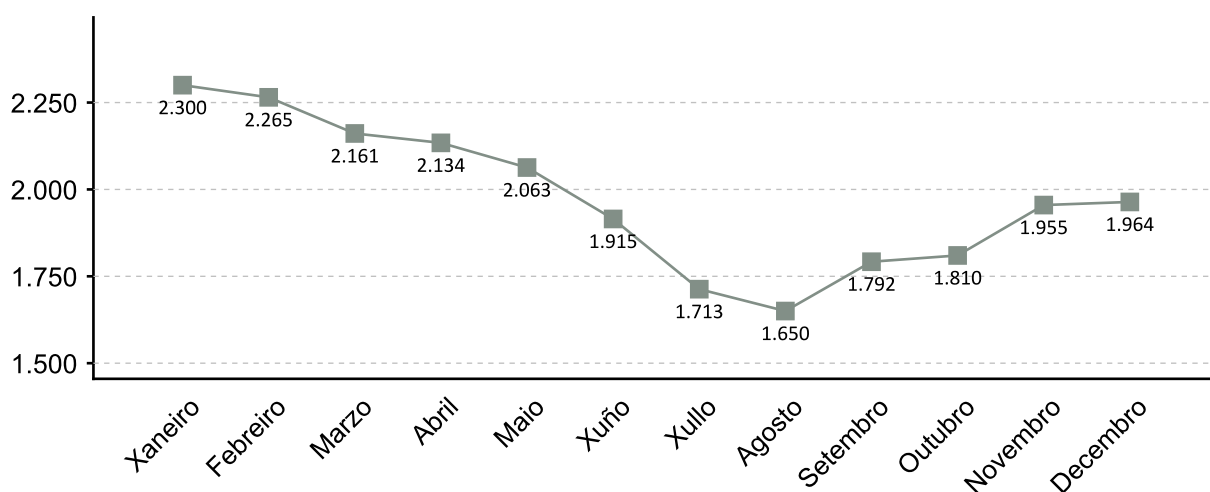

1. A fonte estatística utilizada para a elaboración dos seguintes apartados é a do Servizo Público de Emprego de Galicia

PARO REXISTRADO POR SEXO 2014 VARIACIÓN PORCENTUAL 2014-2013

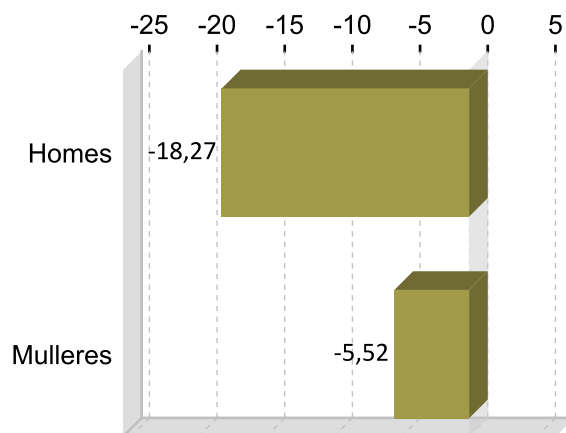
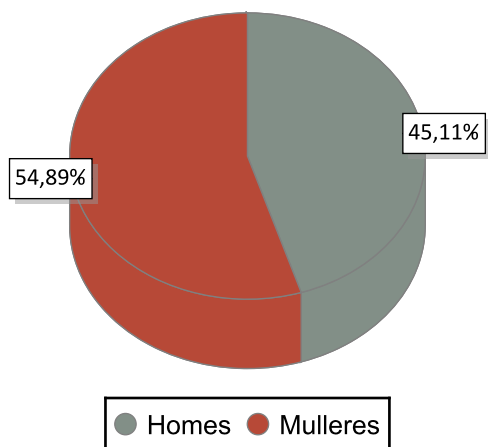

PARO REXISTRADO POR IDADE 2014 VARIACIÓN PORCENTUAL 2014-2013

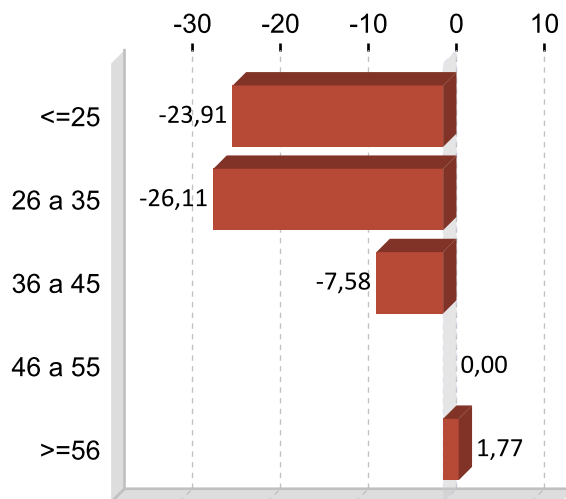
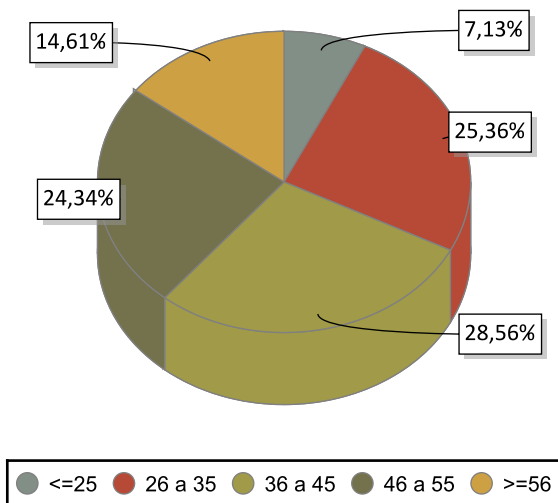

PARO REXISTRADO POR NIVEL FORMATIVO 2014

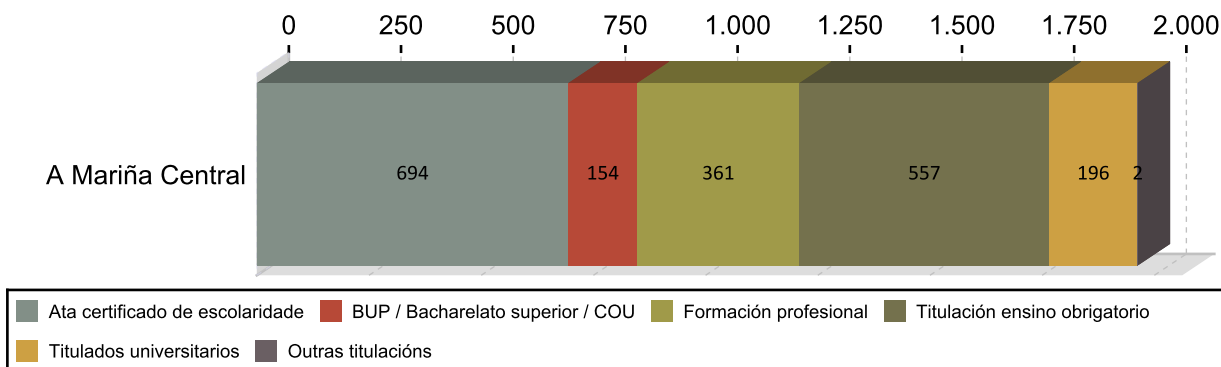

ANTIGÜIDADE NA DEMANDA 2014

	Homes	% H.	Mulleres	% M.	Total	% T.
<= 1 mes	112	12,64	125	12,07	237	12,07
de 1 a 3 meses	179	20,20	203	19,45	382	19,45
de 3 a 6 meses	130	14,67	185	16,04	315	16,04
de 6 a 12 meses	109	12,30	150	13,19	259	13,19
de 12 a 24 meses	149	16,82	166	16,04	315	16,04
máis de 24 meses	207	23,36	249	23,22	456	23,22
Total	886	100	1.078	100	1.964	100

PARO R. POR SECTORES 2014

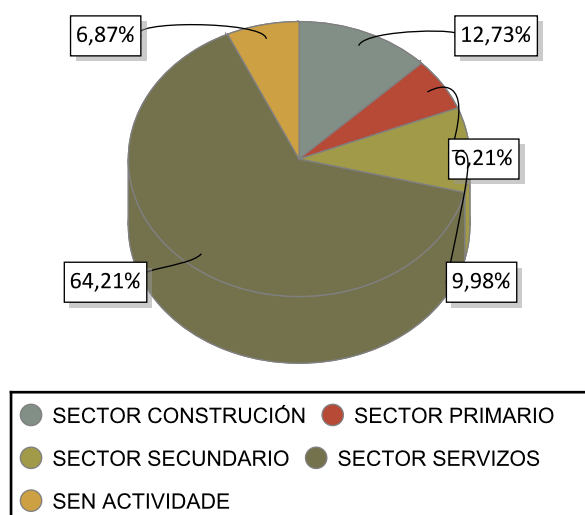

VARIACIÓN PORCENTUAL 2014-2013

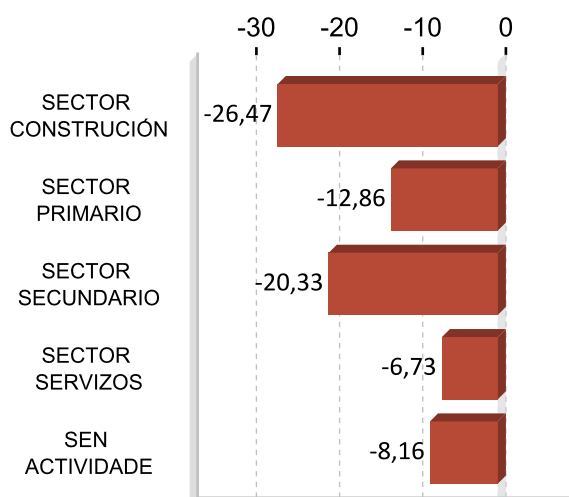

ACTIVIDADES ECONÓMICAS CON MAIOR PORCENTAXE DE PARO REXISTRADO 2014

ACTIVIDADE ECONÓMICA	A Mariña	%
Servizos de comidas e bebidas	294	14,97
Comercio ao retallo, salvo de vehículos de motor e motocicletas	168	8,55
Administración pública e defensa; Seguridade Social obrigatoria	151	7,69
Sen emprego anterior	135	6,87
Construcción de edificios	134	6,82
Actividades de construción especializada	103	5,24
Comercio por xunto e intermediarios do comercio, salvo de vehículos de motor e motocicletas	78	3,97
Educación	60	3,05
Pesca e acuicultura	58	2,95
Servizos a edificios e actividades de xardinaria	57	2,90

OCUPACIÓNS MÁIS DEMANDADAS. TOTAL XERAL E SEXO 2014

OCUPACIÓN	Total	%
DEPENDENTES DE COMERCIO, EN XERAL	486	6,20
PERSOAL DE LIMPEZA OU LIMPADOR , EN XERAL	442	5,64
PEÓNS DA INDUSTRIA MANUFACTUREIRA, EN XERAL	266	3,39
CAMAREIROS, EN XERAL	230	2,93
ALBANEIS	230	2,93
XARDINEIROS, EN XERAL	226	2,88
EMPREGADOS ADMINISTRATIVOS, EN XERAL	223	2,85
ASISTENTES DOMICILIARIOS	217	2,77
PINCHES DE COCIÑA	206	2,63
TÉCNICOS EN MEDIO AMBIENTE	172	2,19

OCUPACIÓN	Homes	%
ALBANEIS	198	5,92
PEÓNS DA CONSTRUCCIÓN DE EDIFICIOS	161	4,82
PEÓNS DA INDUSTRIA MANUFACTUREIRA, EN XERAL	142	4,25
CONDUTORES DE CAMIÓN, EN XERAL	107	3,20
XARDINEIROS, EN XERAL	99	2,96

OCUPACIÓN	Mulleres	%
DEPENDENTES DE COMERCIO, EN XERAL	452	10,06
PERSOAL DE LIMPEZA OU LIMPADOR , EN XERAL	407	9,06
ASISTENTES DOMICILIARIOS	209	4,65
PINCHES DE COCIÑA	183	4,07
EMPREGADOS ADMINISTRATIVOS, EN XERAL	178	3,96

Nota: Un mesmo parado pode solicitar ata seis ocupacións distintas nas que desexa traballar, nesta táboa téñense en conta todas as ocupacións demandadas polos parados.

4. AFILIACIÓNS Á SEGURIDADE SOCIAL

AFILIACIÓNS A MARIÑA CENTRAL 2014

	Total	Variación
A Mariña	7.603	-7,72

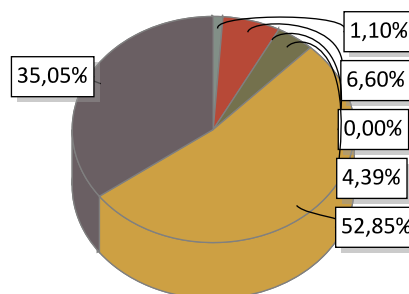

AGRARIO: 84	MAR: 502	CARBON: 0	HOGAR: 334
GENERAL: 4.018	AUTONOMOS: 2.665		

EVOLUCIÓN ANUAL DA AFILIACIÓN DE TRABALLADORES

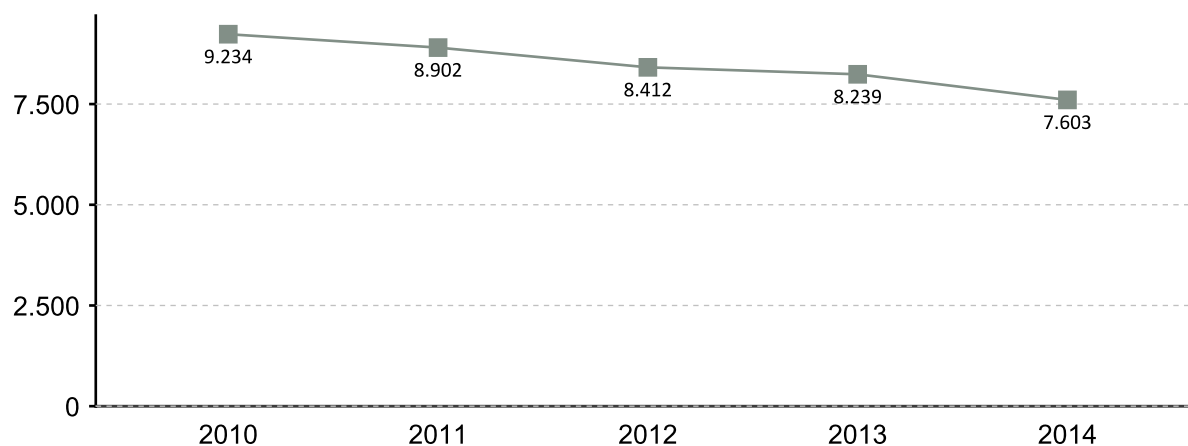

EVOLUCIÓN MENSUAL DAS AFILIACIÓNS. 2014

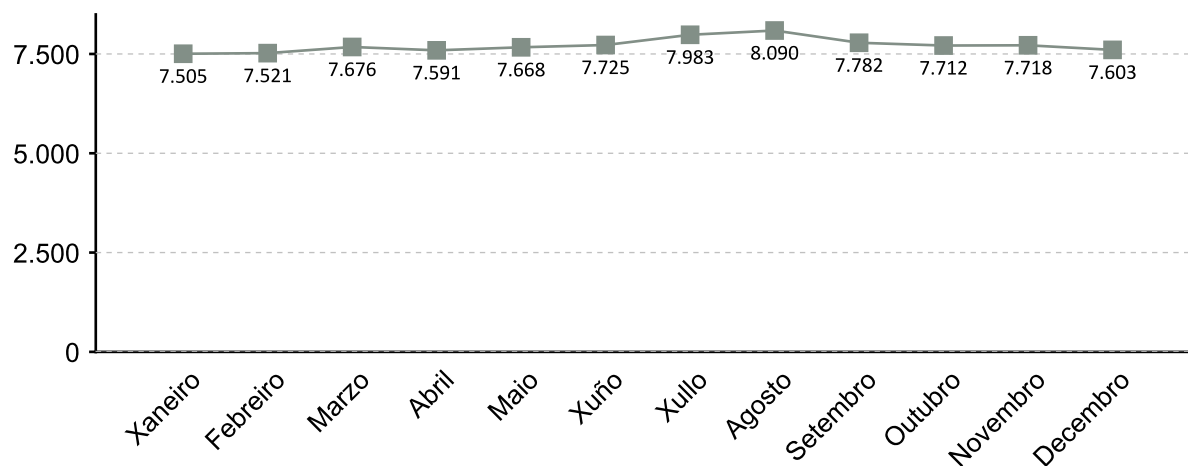

A fonte estatística utilizada para a elaboración deste apartado é a Tesouraría Xeral da Seguridade Social. Datos de afiliacións rexistradas a último día do ano. Para o gráfico de evolución tómase de referencia o último día do mes

AFILIACIÓNS POR SECTOR 2014

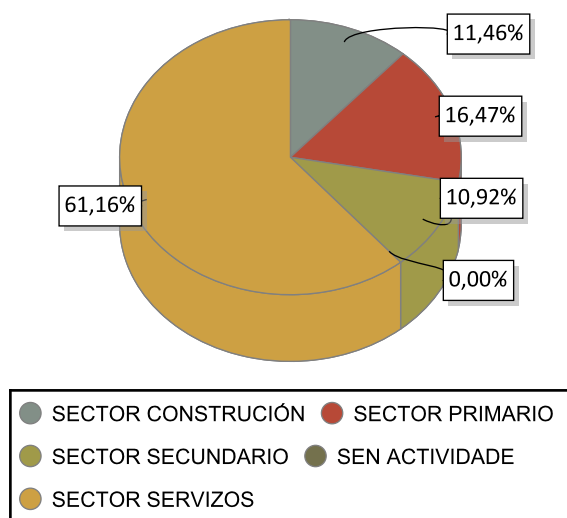

VARIACIÓN PORCENTUAL 2014-2013

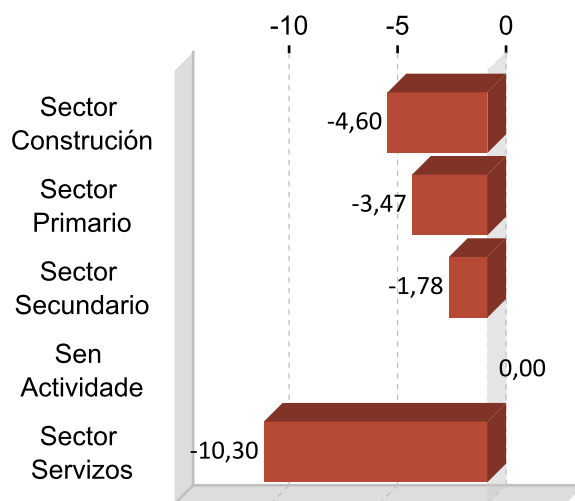

DEZ ACTIVIDADES ECONÓMICAS CON MAIOR PORCENTAXE DE AFILIACIÓN 2014

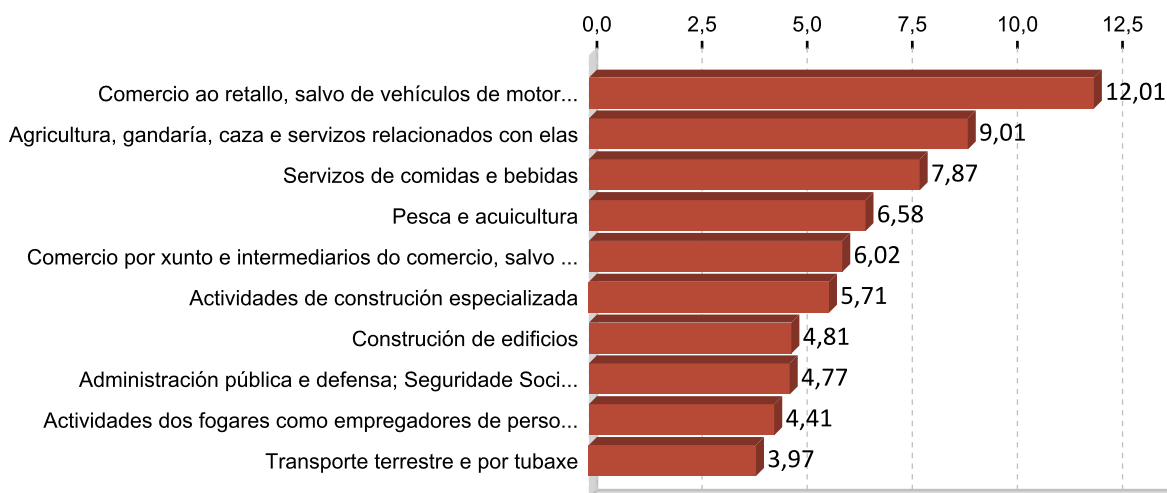

5. PERFIL DAS PERSOAS DEMANDANTES E CONTRATADAS EN A MARIÑA CENTRAL 2014

Paro

Sexo: muller

Idade: 36 a 45

Nivel formativo:
ata certificado de escolaridade

Antigüidade na demanda:
máis de 24 meses

Actividade económica de procedencia:
servizos de comidas e bebidas

Ocupación máis demandada:
dependentes de comercio, en xeral

Contratos

Sexo: muller

Idade: 26 a 35

Nivel formativo:
titulación ensino obrigatorio

Tipoloxía: temporal tempo parcial

Actividade económica:
servizos de comidas e bebidas

Ocupación:
camareiros asalariados

Nota: O perfil está elaborado co resultado dos valores máximos obtidos dentro de cada variable.

FICHAS COMARCAIS DO MERCADO LABORAL GALEGO

A Mariña Occidental

Provincia: Lugo



2015

CONTIDO

1. Datos de poboación
2. Contratación
3. Paro rexistrado
4. Afiliacións á Seguridade Social
5. Perfil das persoas demandantes e contratadas

XUNTA DE GALICIA

1. DATOS DE POBOACIÓN

HABITANTES

	2014	2013	% Variación 2014/2013
Cervo	4.369	4.430	-1,38
Ourol	1.090	1.123	-2,94
O Vicedo	1.882	1.898	-0,84
Viveiro	15.932	16.016	-0,52
Xove	3.456	3.497	-1,17
A Mariña	26.729	26.964	-0,87

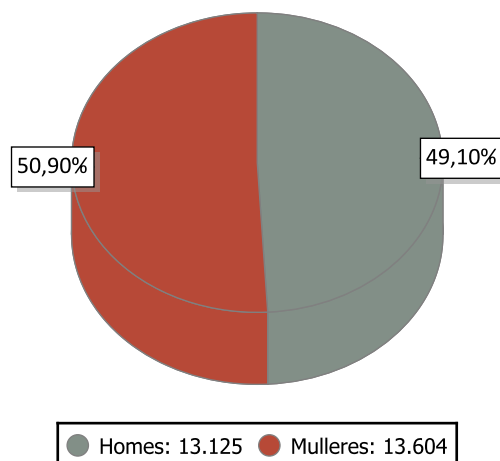

INDICADORES DE POBOACIÓN 2013

	Idade media			Índice de recambio de poboación activa	Índice de envellecemento
	Homes	Mulleres	Total		
A Mariña	45,3	48,8	47,1	182,2	181,5

POBOACIÓN ESTRANXEIRA E MOVEMENTOS MIGRATORIOS

	2014			2013			Saldo migratorio
	Poboación estranxeira	% de poboación estranxeira sobre o total da poboación	Emigración interna	Emigración externa	Inmigración interna	Inmigración externa	
A Mariña	1.369	5,12	530	297	518	272	-37

DEFINICIÓNS

Idade media no 1 de xaneiro

Media aritmética das idades dos individuos que compoñen unha poboación.

Índice de recambio da poboación en idade activa

Relación entre a poboación entre 60 e 64 anos e a poboación entre 15 e 19 anos. Mide a capacidade dunha poboación para substituír os individuos que se van xubilando.

Índice de envellecemento

Relación entre a poboación maior de 64 anos e a poboación menor de 20 anos.

Emigración

Para un ámbito xeográfico determinado é aquela migración que ten orixe nese ámbito e destino fóra deste ámbito. Fálase de emigración interna cando o destino é outro concello de Galicia e emigración externa cando o destino é outro concello do resto de España ou o estranxeiro.

Inmigración

Para un ámbito xeográfico determinado é aquela migración con destino neste ámbito e orixe fóra deste. Fálase de inmigración interna cando a orixe é outro concello de Galicia e inmigración externa cando a orixe é outro concello de España ou o estranxeiro.

Saldo migratorio

Para cada ámbito territorial, é a diferenza entre o número de inmigracións e o número de emigracións. Se é positivo indica que as entradas de poboación superan as saídas e se é negativo o contrario.

2. CONTRATACIÓN ¹

CONTRATOS A MARIÑA OCCIDENTAL 2014

	Homes	Mulleres	Total	Variación 2014/13
A Mariña Occidental	5.386	3.310	8.696	19,85

EVOLUCIÓN ANUAL DA CONTRATACIÓN

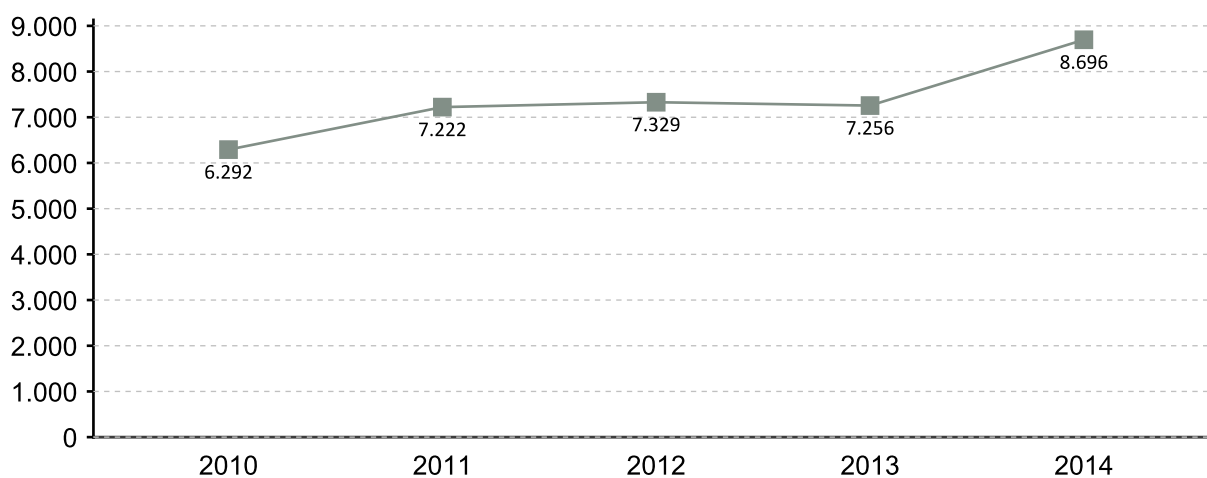

EVOLUCIÓN MENSUAL DA CONTRATACIÓN 2014

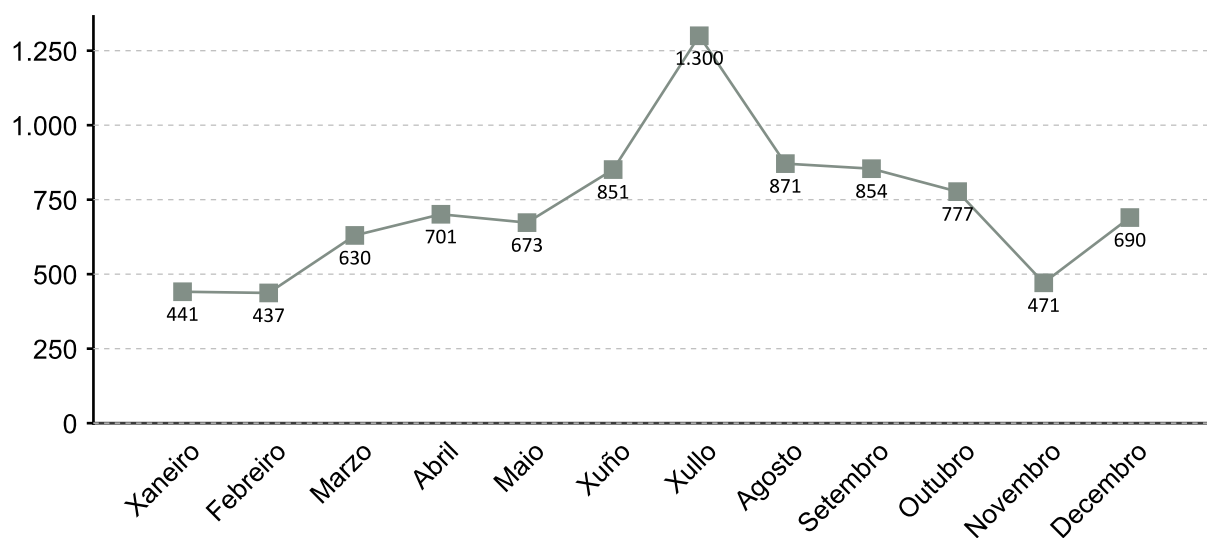

1. A fonte estatística utilizada para a elaboración dos seguintes apartados é a do Servizo Público de Emprego de Galicia

CONTRATACIÓN POR SEXO 2014

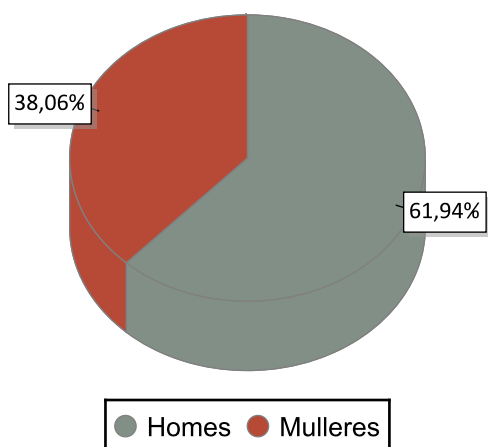

VARIACIÓN PORCENTUAL 2014-2013

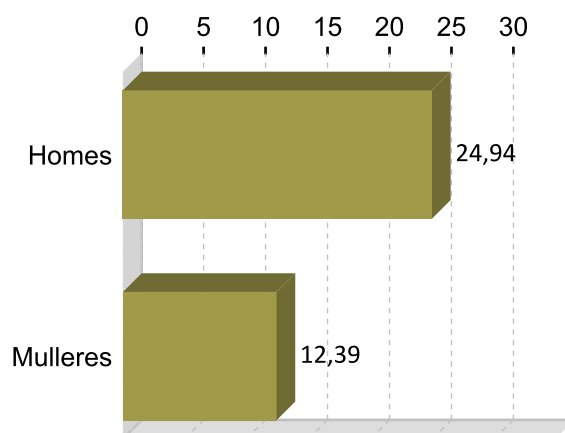

CONTRATACIÓN POR IDADE 2014

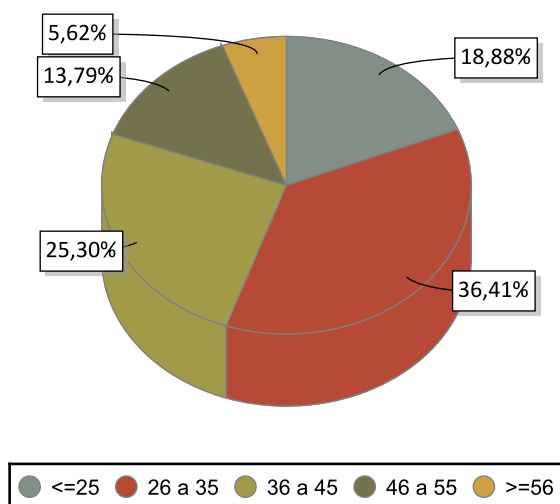

VARIACIÓN PORCENTUAL 2014-2013

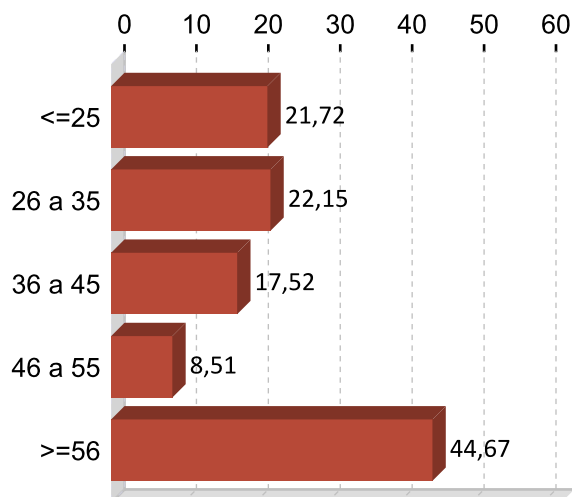

CONTRATACIÓN POR NIVEL FORMATIVO 2014

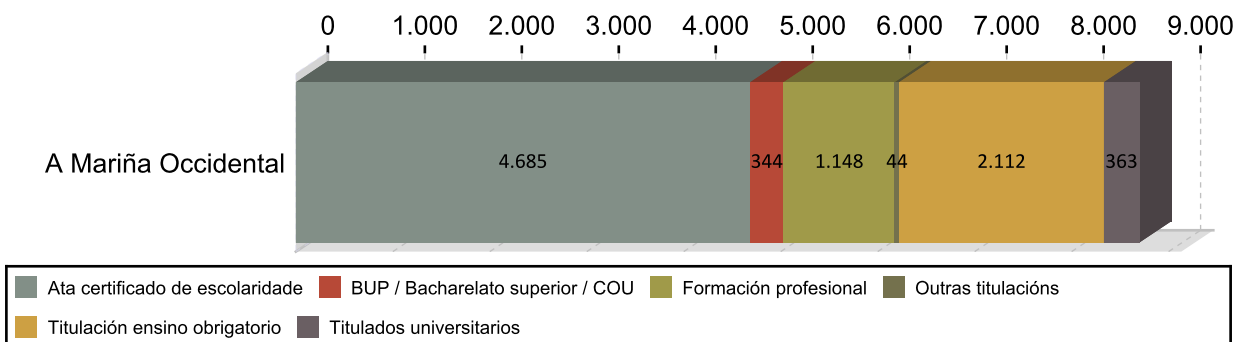

CONTRATACIÓN POR TIPOLOXÍA E PORCENTAXE 2014

Tipo de contrato	A Mariña	Porcentaxe
Indefinido	810	9,31
Indefinido tempo parcial	107	1,23
Outros	1.033	11,88
Prácticas/Formación	136	1,56
Temporal	3.983	45,80
Temporal tempo parcial	2.627	30,21
Total	8.696	100

PORCENTAXE DE CONTRATACIÓN INDEFINIDA E RESTANTE POR SEXO 2014

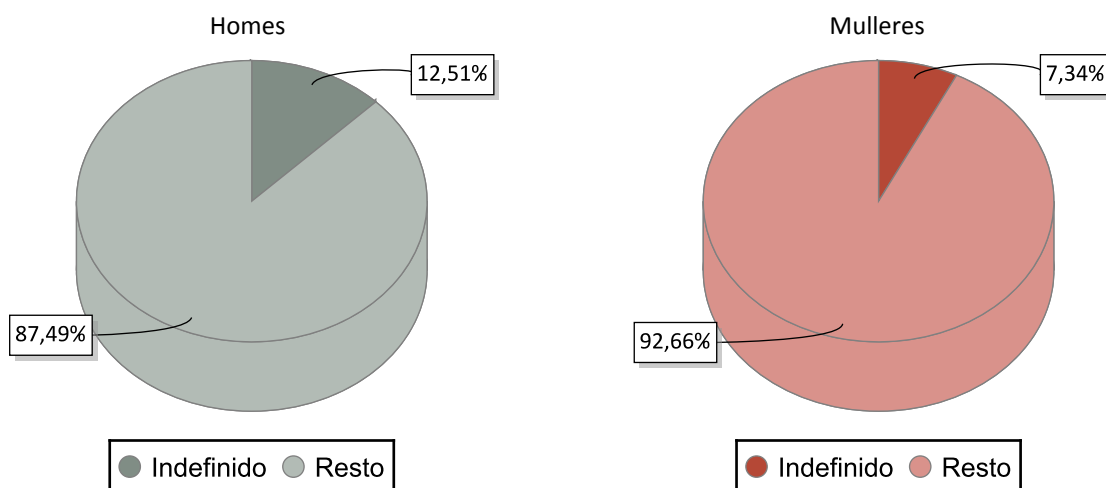

CONTRATACIÓN NOS GRANDES SECTORES DE ACTIVIDADE E SEXO 2014

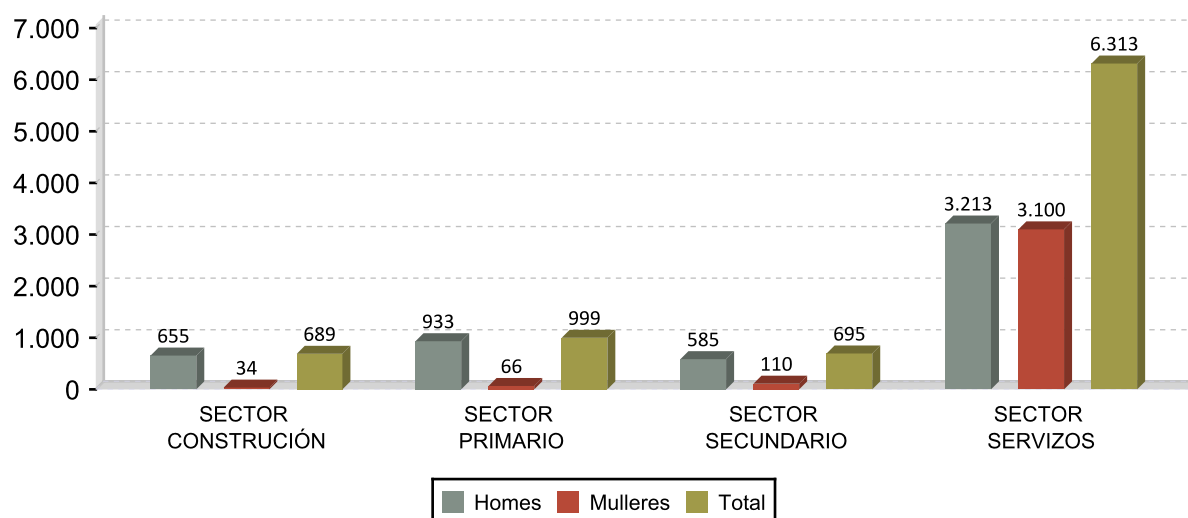

DEZ ACTIVIDADES ECONÓMICAS CON MAIOR PORCENTAXE DE CONTRATOS 2014

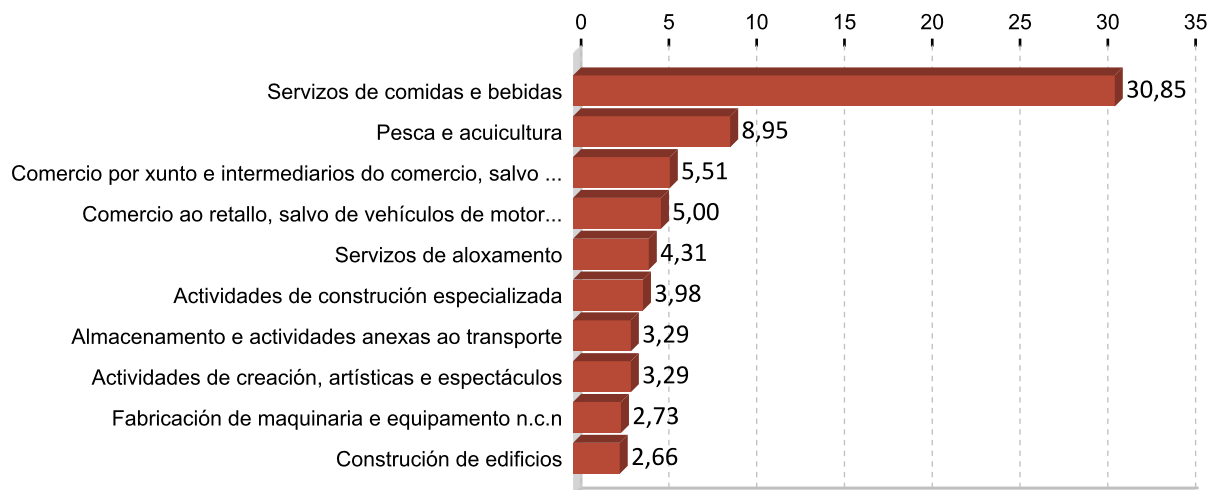

OCUPACIÓN CON MAIOR NÚMERO DE CONTRATOS E SEXO 2014

OCUPACIÓN	Total	%
CAMAREIROS ASALARIADOS	2.526	29,05
COCIÑEIROS ASALARIADOS	466	5,36
PESCADORES DE ALTURA	443	5,09
PEÓNS DAS INDUSTRIAS MANUFACTUREIRAS	378	4,35
VENDEDORES EN TENDAS E ALMACÉNS	320	3,68
PERSOAL DE LIMPEZA DE OFICINAS, HOTEIS E OUTROS ESTABLECEMENTOS	308	3,54
AXUDANTES DE COCIÑA	207	2,38
PEÓNS DA PESCA	184	2,12
TRABALLADORES DAS INDUSTRIAS DO PEIXE	162	1,86
PEÓNS DE OBRAS PÚBLICAS	153	1,76

OCUPACIÓN	Homes	%
CAMAREIROS ASALARIADOS	1.554	28,85
PESCADORES DE ALTURA	443	8,23
PEÓNS DAS INDUSTRIAS MANUFACTUREIRAS	322	5,98
PEÓNS DA PESCA	178	3,30
PEÓNS DE OBRAS PÚBLICAS	153	2,84

OCUPACIÓN	Mulleres	%
CAMAREIROS ASALARIADOS	972	29,37
COCIÑEIROS ASALARIADOS	339	10,24
PERSOAL DE LIMPEZA DE OFICINAS, HOTEIS E OUTROS ESTABLECEMENTOS	292	8,82
VENDEDORES EN TENDAS E ALMACÉNS	271	8,19
AXUDANTES DE COCIÑA	176	5,32

3. PARO REXISTRADO ¹

PARO REXISTRADO A MARIÑA OCCIDENTAL 2014

	Homes	Mulleres	Total	Variación 2014/13
A Mariña Occidental	858	1.072	1.930	-9,86

EVOLUCIÓN ANUAL DO PARO REXISTRADO

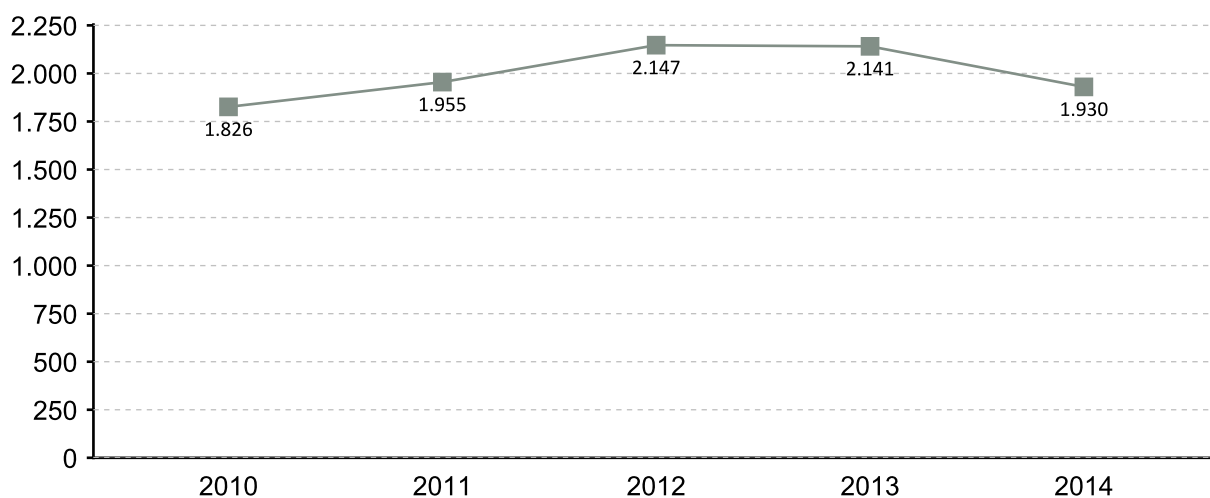

EVOLUCIÓN MENSUAL DO PARO REXISTRADO 2014

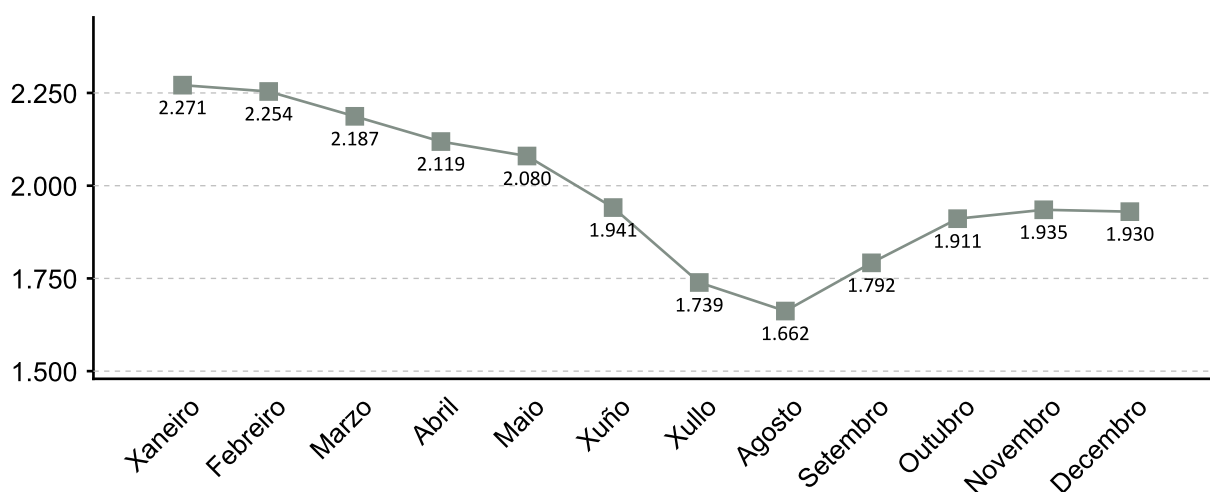

1. A fonte estatística utilizada para a elaboración dos seguintes apartados é a do Servizo Público de Emprego de Galicia

PARO REXISTRADO POR SEXO 2014 VARIACIÓN PORCENTUAL 2014-2013

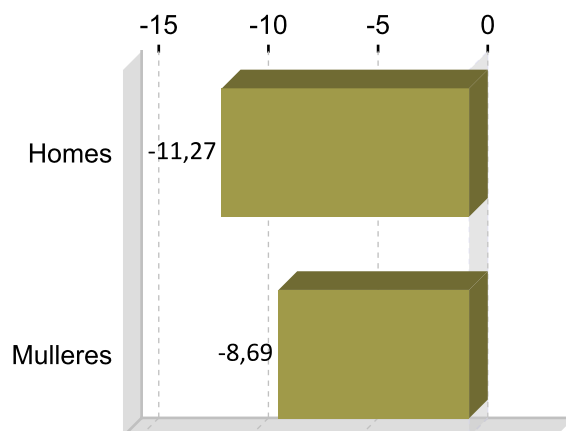
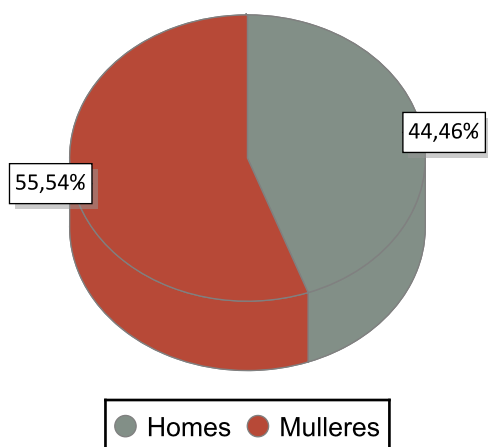

PARO REXISTRADO POR IDADE 2014 VARIACIÓN PORCENTUAL 2014-2013

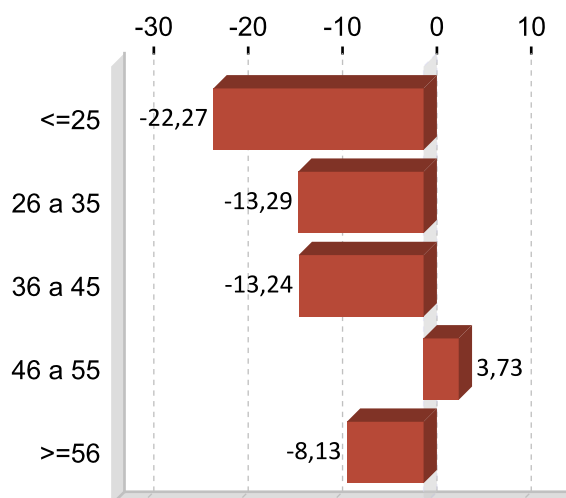
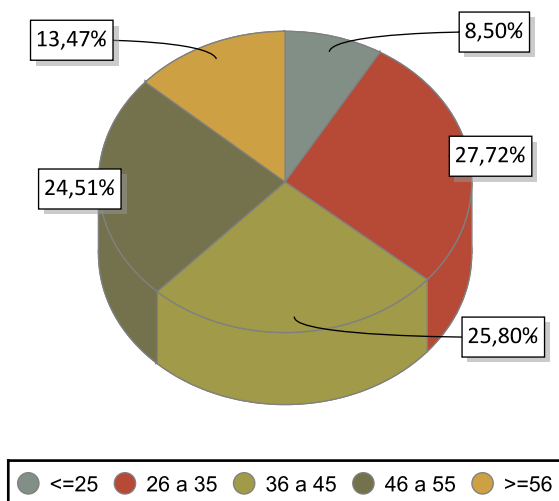

PARO REXISTRADO POR NIVEL FORMATIVO 2014

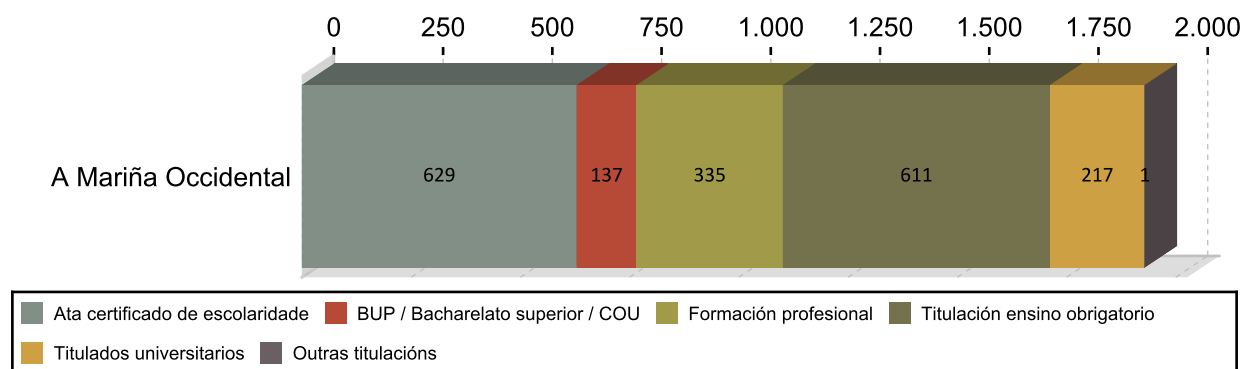

ANTIGÜIDADE NA DEMANDA 2014

	Homes	% H.	Mulleres	% M.	Total	% T.
<= 1 mes	85	9,91	82	8,65	167	8,65
de 1 a 3 meses	190	22,14	214	20,93	404	20,93
de 3 a 6 meses	130	15,15	186	16,37	316	16,37
de 6 a 12 meses	104	12,12	139	12,59	243	12,59
de 12 a 24 meses	139	16,20	144	14,66	283	14,66
máis de 24 meses	210	24,48	307	26,79	517	26,79
Total	858	100	1.072	100	1.930	100

PARO R. POR SECTORES 2014

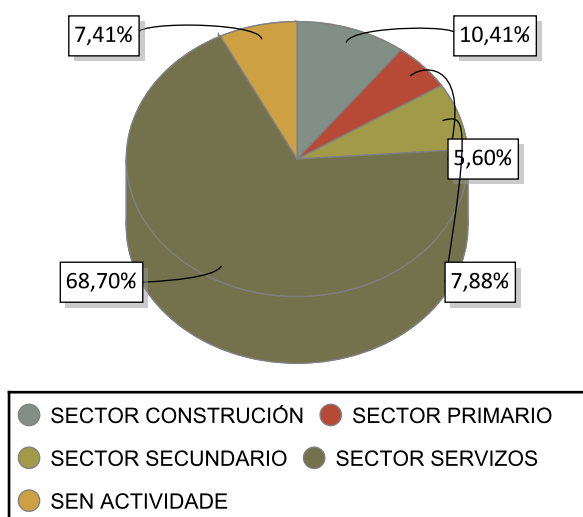

VARIACIÓN PORCENTUAL 2014-2013

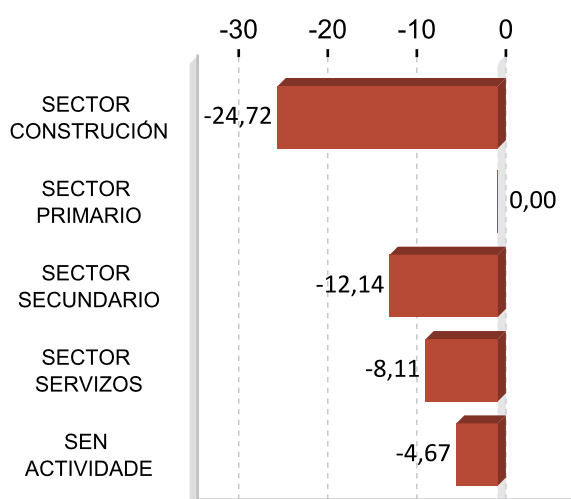

ACTIVIDADES ECONÓMICAS CON MAIOR PORCENTAXE DE PARO REXISTRADO 2014

ACTIVIDADE ECONÓMICA	A Mariña	%
Servizos de comidas e bebidas	247	12,80
Comercio ao retallo, salvo de vehículos de motor e motocicletas	212	10,98
Administración pública e defensa; Seguridade Social obrigatoria	197	10,21
Sen emprego anterior	143	7,41
Construcción de edificios	96	4,97
Actividades de construción especializada	95	4,92
Comercio por xunto e intermediarios do comercio, salvo de vehículos de motor e motocicletas	87	4,51
Servizos de aloxamento	64	3,32
Educación	56	2,90
Actividades relacionadas co emprego	53	2,75

OCUPACIÓNS MÁIS DEMANDADAS. TOTAL XERAL E SEXO 2014

OCUPACIÓN	Total	%
PERSOAL DE LIMPEZA OU LIMPADOR , EN XERAL	450	5,69
DEPENDENTES DE COMERCIO, EN XERAL	450	5,69
PEÓNS FORESTAIS	427	5,40
PEÓNS DE OBRAS PUBLICAS, EN XERAL	355	4,49
PEÓNS DA INDUSTRIA MANUFACTUREIRA, EN XERAL	251	3,17
EMPREGADOS ADMINISTRATIVOS, EN XERAL	246	3,11
ASISTENTES DOMICILIARIOS	217	2,74
XARDINEIROS, EN XERAL	210	2,65
CAMAREIROS, EN XERAL	184	2,33
TÉCNICOS DE PROTECCIÓN CIVIL	180	2,27

OCUPACIÓN	Homes	%
PEÓNS FORESTAIS	265	7,58
PEÓNS DE OBRAS PUBLICAS, EN XERAL	221	6,32
PEÓNS DA CONSTRUCCIÓN DE EDIFICIOS	178	5,09
ALBANEIS	131	3,75
PEÓNS DA INDUSTRIA MANUFACTUREIRA, EN XERAL	130	3,72

OCUPACIÓN	Mulleres	%
DEPENDENTES DE COMERCIO, EN XERAL	413	9,35
PERSOAL DE LIMPEZA OU LIMPADOR , EN XERAL	402	9,10
ASISTENTES DOMICILIARIOS	207	4,69
EMPREGADOS ADMINISTRATIVOS, EN XERAL	195	4,42
PEÓNS FORESTAIS	162	3,67

Nota: Un mesmo parado pode solicitar ata seis ocupacións distintas nas que desexa traballar, nesta táboa téñense en conta todas as ocupacións demandadas polos parados.

4. AFILIACIÓNS Á SEGURIDADE SOCIAL

AFILIACIÓNS A MARIÑA OCCIDENTAL 2014

	Total	Variación
A Mariña	8.721	1,31

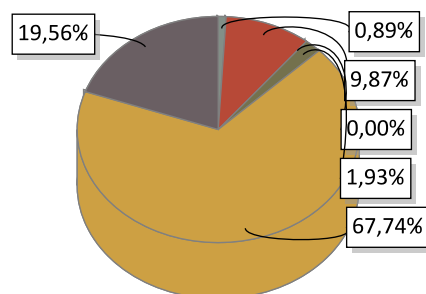

AGRARIO: 78	MAR: 861	CARBON: 0	HOGAR: 168
GENERAL: 5.908	AUTONOMOS: 1.706		

EVOLUCIÓN ANUAL DA AFILIACIÓN DE TRABALLADORES

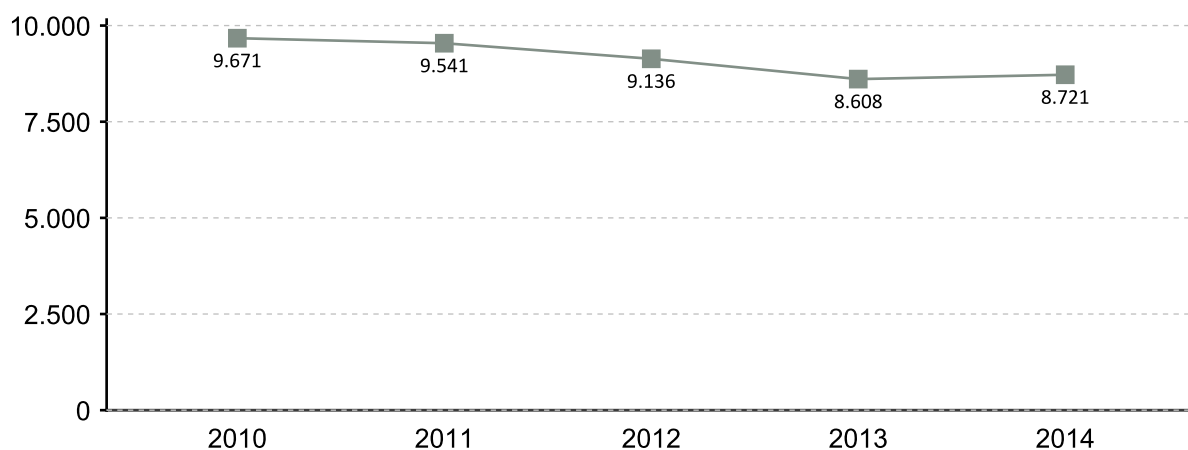

EVOLUCIÓN MENSUAL DAS AFILIACIÓN. 2014

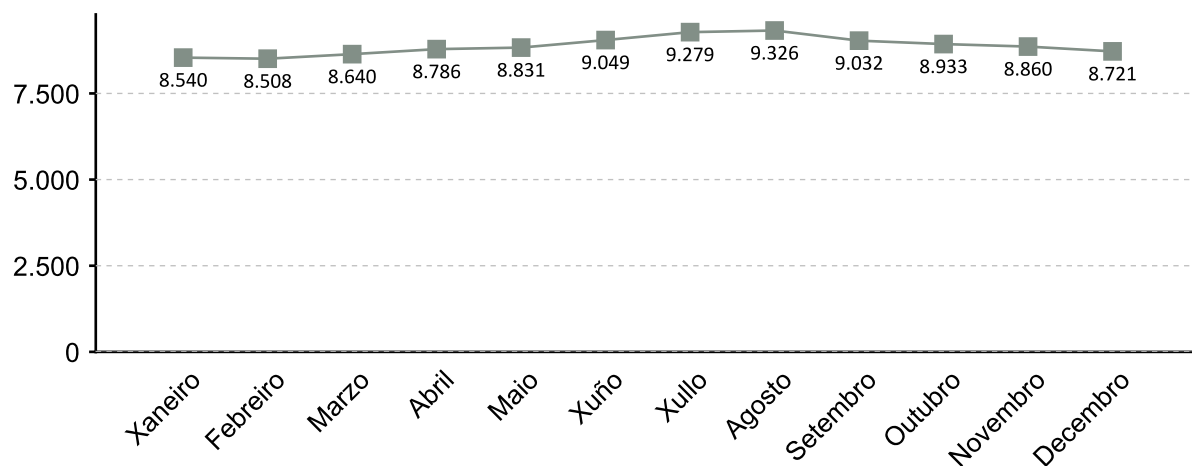

A fonte estatística utilizada para a elaboración deste apartado é a Tesouraría Xeral da Seguridade Social. Datos de afiliacións rexistradas a último día do ano. Para o gráfico de evolución tómase de referencia o último día do mes

AFILIACIÓN POR SECTOR 2014

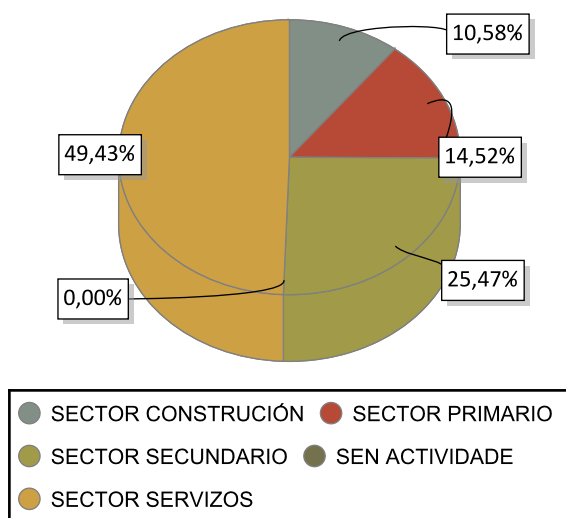

VARIACIÓN PORCENTUAL 2014-2013

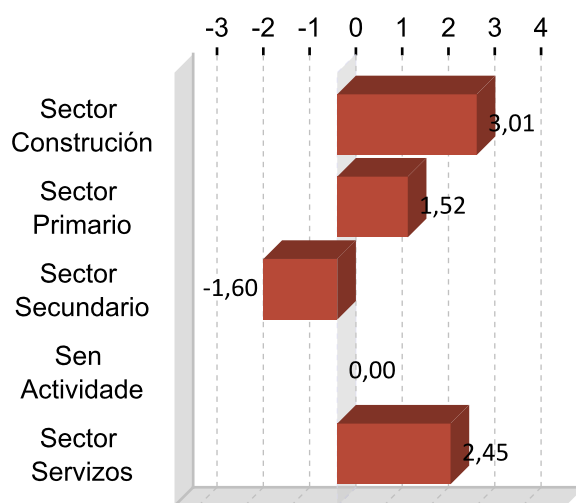

DEZ ACTIVIDADES ECONÓMICAS CON MAIOR PORCENTAXE DE AFILIACIÓN 2014

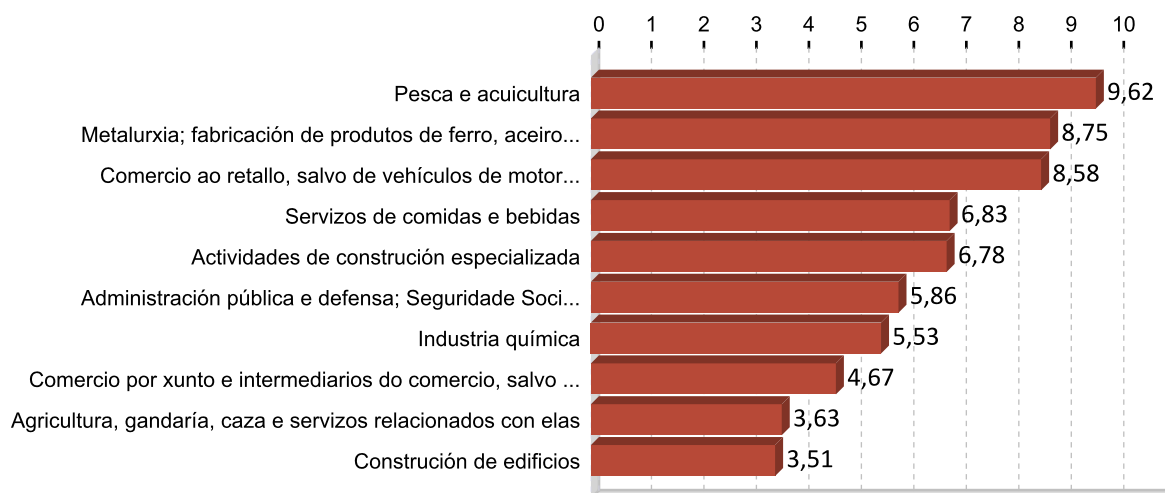

5. PERFIL DAS PERSOAS DEMANDANTES E CONTRATADAS EN A MARIÑA OCCIDENTAL 2014

Paro

Sexo: muller

Idade: 26 a 35

Nivel formativo:
ata certificado de escolaridade

Antigüidade na demanda:
máis de 24 meses

Actividade económica de procedencia:
servizos de comidas e bebidas

Ocupación máis demandada:
persoal de limpeza ou limpador , en xeral

Contratos

Sexo: home

Idade: 26 a 35

Nivel formativo:
ata certificado de escolaridade

Tipoloxía: temporal

Actividade económica:
servizos de comidas e bebidas

Ocupación:
camareiros asalariados

Nota: O perfil está elaborado co resultado dos valores máximos obtidos dentro de cada variable.

FICHAS COMARCAIS DO MERCADO LABORAL GALEGO

A Mariña Oriental

Provincia: Lugo



2015

CONTIDO

1. Datos de poboación
2. Contratación
3. Paro rexistrado
4. Afiliacións á Seguridade Social
5. Perfil das persoas demandantes e contratadas

XUNTA DE GALICIA

1. DATOS DE POBOACIÓN

HABITANTES

	2014	2013	% Variación 2014/2013
Barreiros	2.994	3.061	-2,19
A Pontenova	2.534	2.610	-2,91
Ribadeo	10.010	9.994	0,16
Trabada	1.203	1.228	-2,04
A Mariña	16.741	16.893	-0,90

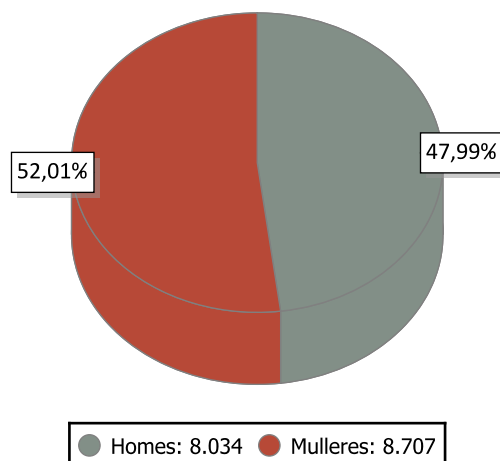

INDICADORES DE POBOACIÓN 2013

	Idade media			Índice de recambio de poboación activa	Índice de envellecemento
	Homes	Mulleres	Total		
A Mariña	47,2	50,6	49,0	195,2	214,2

POBOACIÓN ESTRANXEIRA E MOVEMENTOS MIGRATORIOS

	2014			2013			Saldo migratorio
	Poboación estranxeira	% de poboación estranxeira sobre o total da poboación	Emigración interna	Emigración externa	Inmigración interna	Inmigración externa	
A Mariña	697	4,16	268	250	229	325	36

DEFINICIÓNS

Idade media no 1 de xaneiro

Media aritmética das idades dos individuos que compoñen unha poboación.

Índice de recambio da poboación en idade activa

Relación entre a poboación entre 60 e 64 anos e a poboación entre 15 e 19 anos. Mide a capacidade dunha poboación para substituír os individuos que se van xubilando.

Índice de envellecemento

Relación entre a poboación maior de 64 anos e a poboación menor de 20 anos.

Emigración

Para un ámbito xeográfico determinado é aquela migración que ten orixe nese ámbito e destino fóra deste ámbito. Fálase de emigración interna cando o destino é outro concello de Galicia e emigración externa cando o destino é outro concello do resto de España ou o estranxeiro.

Inmigración

Para un ámbito xeográfico determinado é aquela migración con destino neste ámbito e orixe fóra deste. Fálase de inmigración interna cando a orixe é outro concello de Galicia e inmigración externa cando a orixe é outro concello de España ou o estranxeiro.

Saldo migratorio

Para cada ámbito territorial, é a diferenza entre o número de inmigracións e o número de emigracións. Se é positivo indica que as entradas de poboación superan as saídas e se é negativo o contrario.

2. CONTRATACIÓN ¹

CONTRATOS A MARIÑA ORIENTAL 2014

	Homes	Mulleres	Total	Variación 2014/13
A Mariña Oriental	2.262	2.239	4.501	23,62

EVOLUCIÓN ANUAL DA CONTRATACIÓN

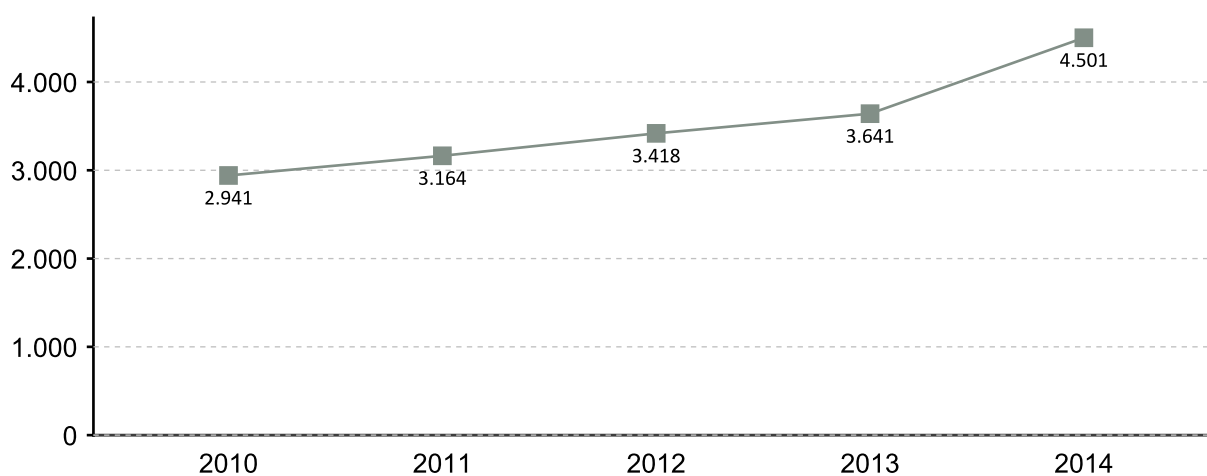

EVOLUCIÓN MENSUAL DA CONTRATACIÓN 2014

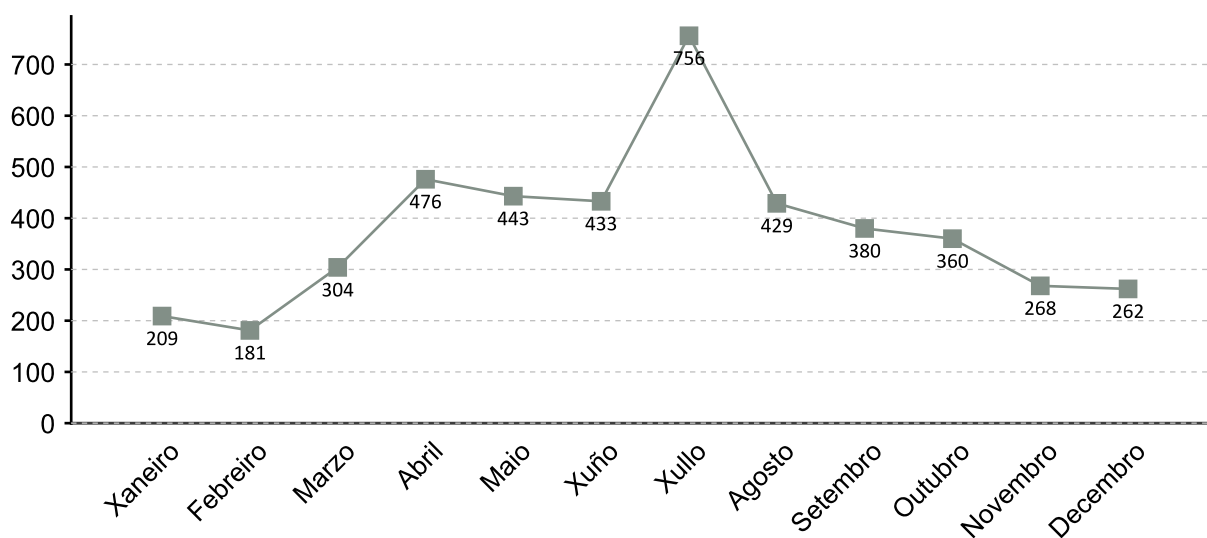

1. A fonte estatística utilizada para a elaboración dos seguintes apartados é a do Servizo Público de Emprego de Galicia

CONTRATACIÓN POR SEXO 2014

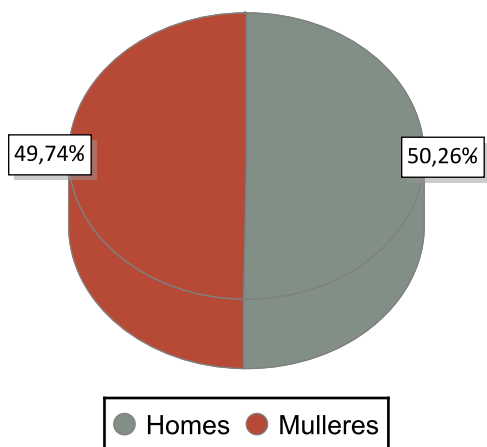

VARIACIÓN PORCENTUAL 2014-2013

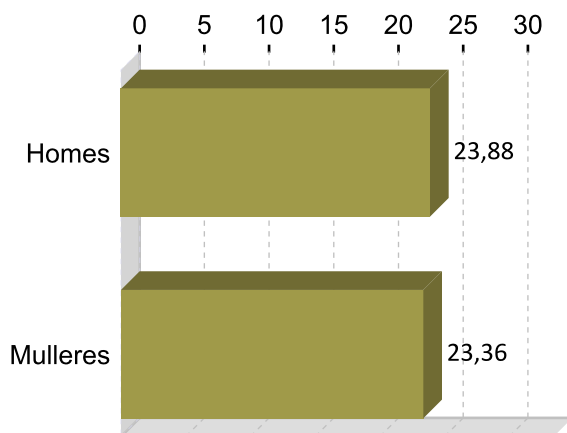

CONTRATACIÓN POR IDADE 2014

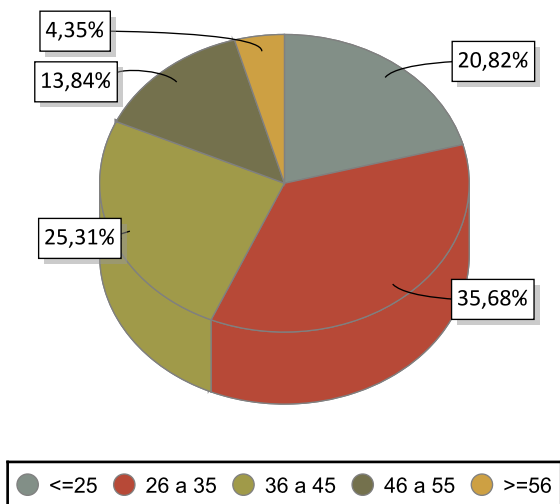

VARIACIÓN PORCENTUAL 2014-2013

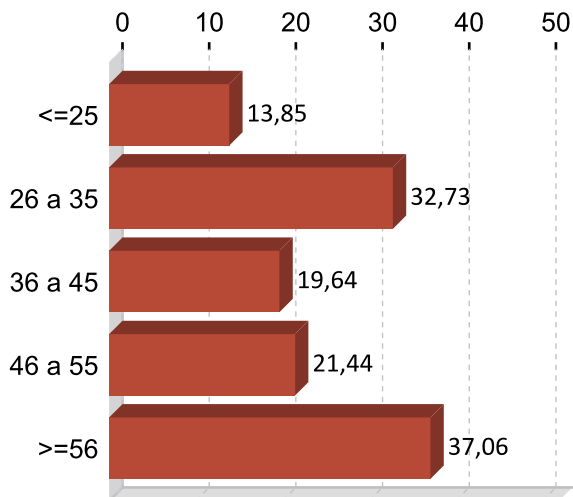

CONTRATACIÓN POR NIVEL FORMATIVO 2014

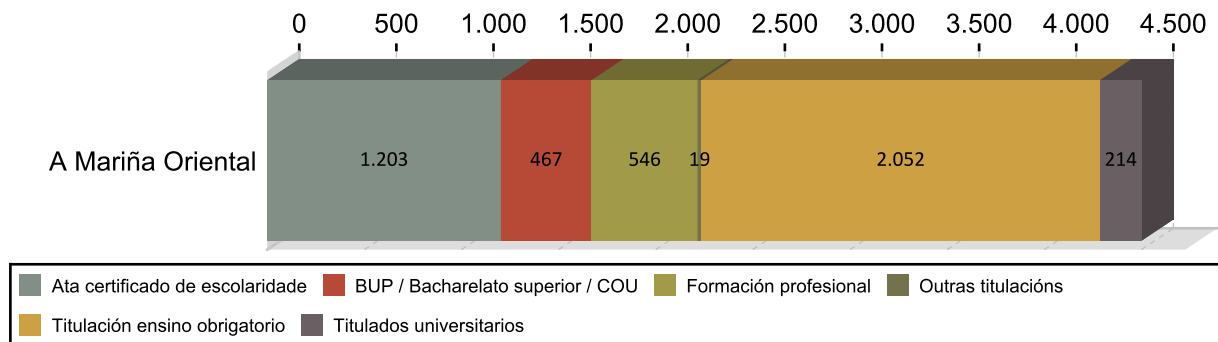

CONTRATACIÓN POR TIPOLOXÍA E PORCENTAXE 2014

Tipo de contrato	A Mariña Oriental	Porcentaxe
Indefinido	255	5,67
Indefinido tempo parcial	150	3,33
Outros	94	2,09
Prácticas/Formación	58	1,29
Temporal	2.275	50,54
Temporal tempo parcial	1.669	37,08
Total	4.501	100

PORCENTAXE DE CONTRATACIÓN INDEFINIDA E RESTANTE POR SEXO 2014

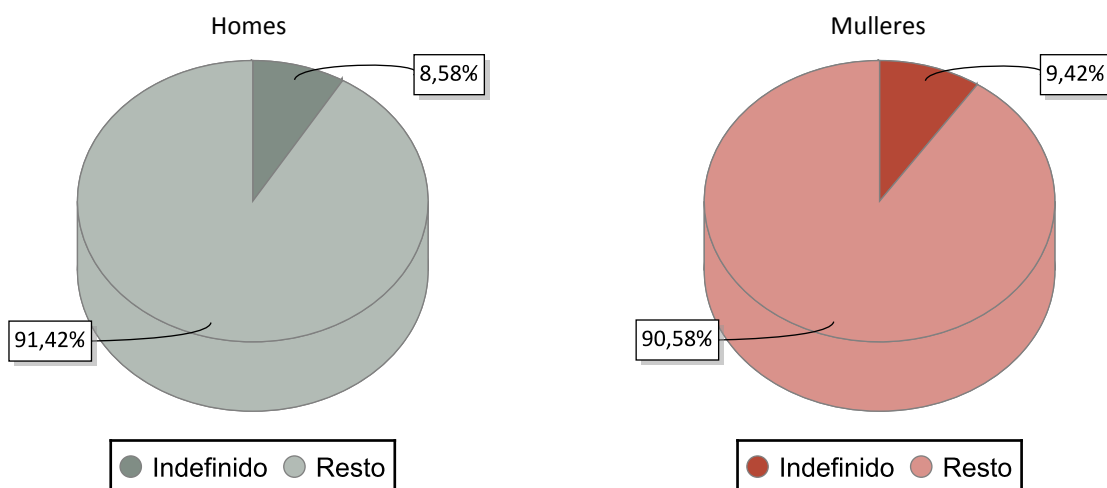

CONTRATACIÓN NOS GRANDES SECTORES DE ACTIVIDADE E SEXO 2014

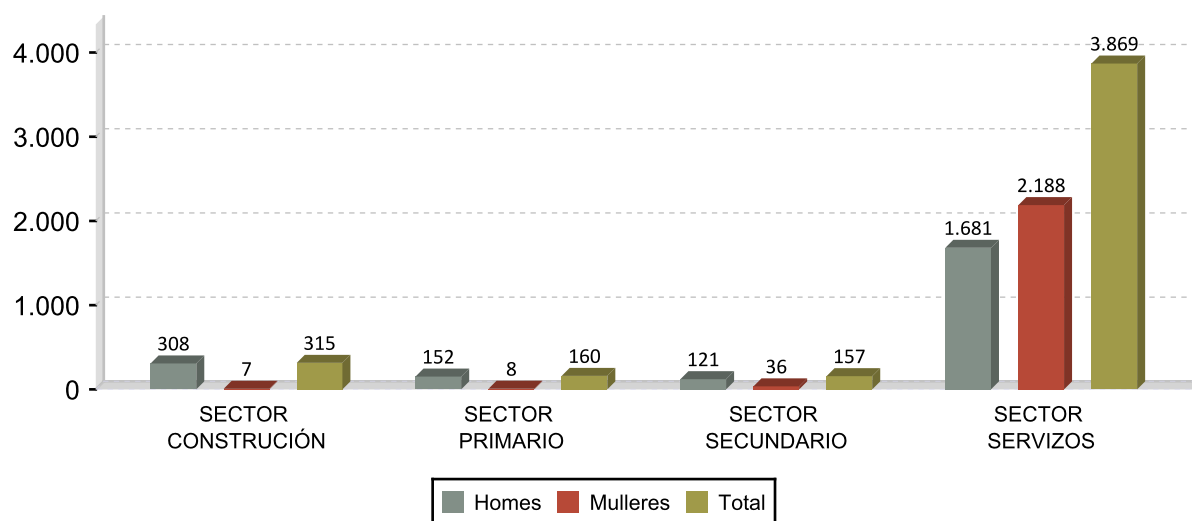

DEZ ACTIVIDADES ECONÓMICAS CON MAIOR PORCENTAXE DE CONTRATOS 2014

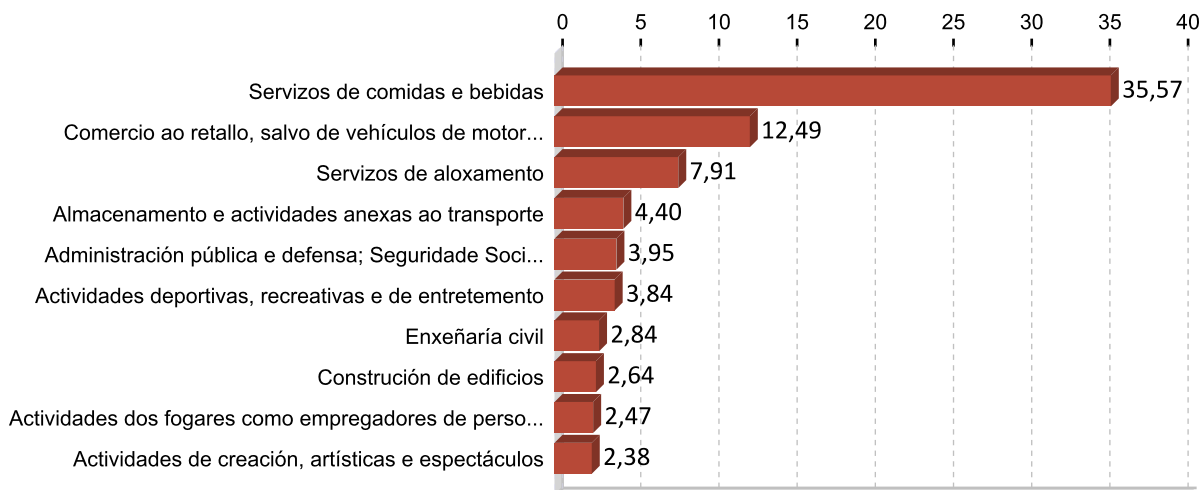

OCUPACIÓN CON MAIOR NÚMERO DE CONTRATOS E SEXO 2014

OCUPACIÓN	Total	%
CAMAREIROS ASALARIADOS	1.357	30,15
VENDEDORES EN TENDAS E ALMACÉNS	451	10,02
PERSOAL DE LIMPEZA DE OFICINAS, HOTEIS E OUTROS ESTABLECEMENTOS	269	5,98
AXUDANTES DE COCIÑA	255	5,67
PEÓNS DO TRANSPORTE DE MERCADORÍAS E DESCARGADORES	119	2,64
COCIÑEIROS ASALARIADOS	114	2,53
EMPREGADOS DOMÉSTICOS	112	2,49
COMPOSITORES, MÚSICOS E CANTANTES	103	2,29
OUTROS TRABALLADORES DAS OBRAS ESTRUTURAIS DE CONSTRUCCIÓN NON	91	2,02
TRABALLADORES CUALIFICADOS EN ACTIVIDADES FORESTAIS E DO MEDIO	88	1,96

OCUPACIÓN	Homes	%
CAMAREIROS ASALARIADOS	704	31,12
PEÓNS DO TRANSPORTE DE MERCADORÍAS E DESCARGADORES	117	5,17
OUTROS TRABALLADORES DAS OBRAS ESTRUTURAIS DE CONSTRUCCIÓN NON	91	4,02
TRABALLADORES CUALIFICADOS EN ACTIVIDADES FORESTAIS E DO MEDIO	88	3,89
COMPOSITORES, MÚSICOS E CANTANTES	80	3,54

OCUPACIÓN	Mulleres	%
CAMAREIROS ASALARIADOS	653	29,16
VENDEDORES EN TENDAS E ALMACÉNS	372	16,61
PERSOAL DE LIMPEZA DE OFICINAS, HOTEIS E OUTROS ESTABLECEMENTOS	251	11,21
AXUDANTES DE COCIÑA	214	9,56
EMPREGADOS DOMÉSTICOS	108	4,82

3. PARO REXISTRADO ¹

PARO REXISTRADO A MARIÑA ORIENTAL 2014

	Homes	Mulleres	Total	Variación 2014/13
A Mariña Oriental	585	570	1.155	-8,41

EVOLUCIÓN ANUAL DO PARO REXISTRADO

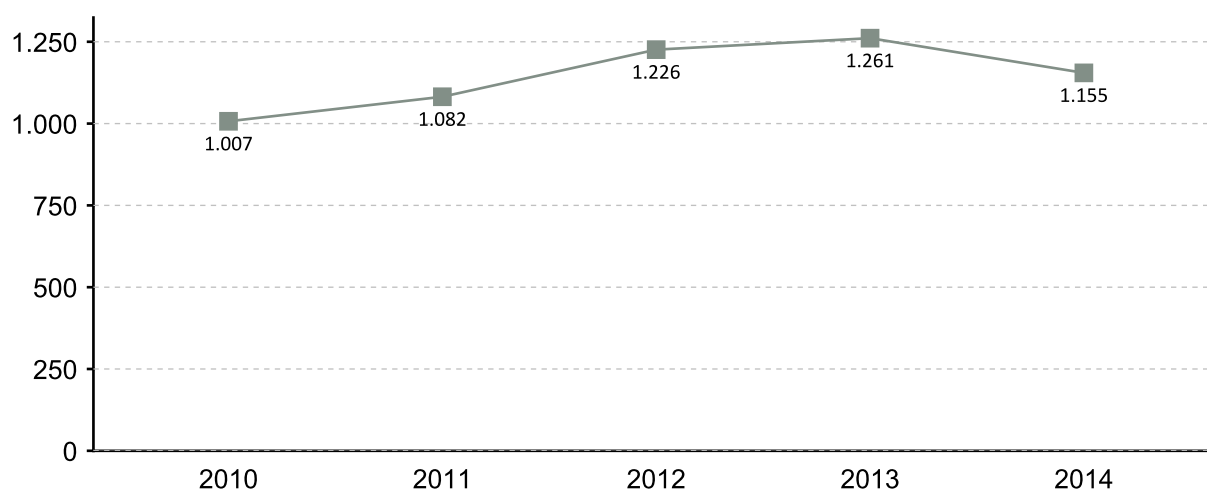

EVOLUCIÓN MENSUAL DO PARO REXISTRADO 2014

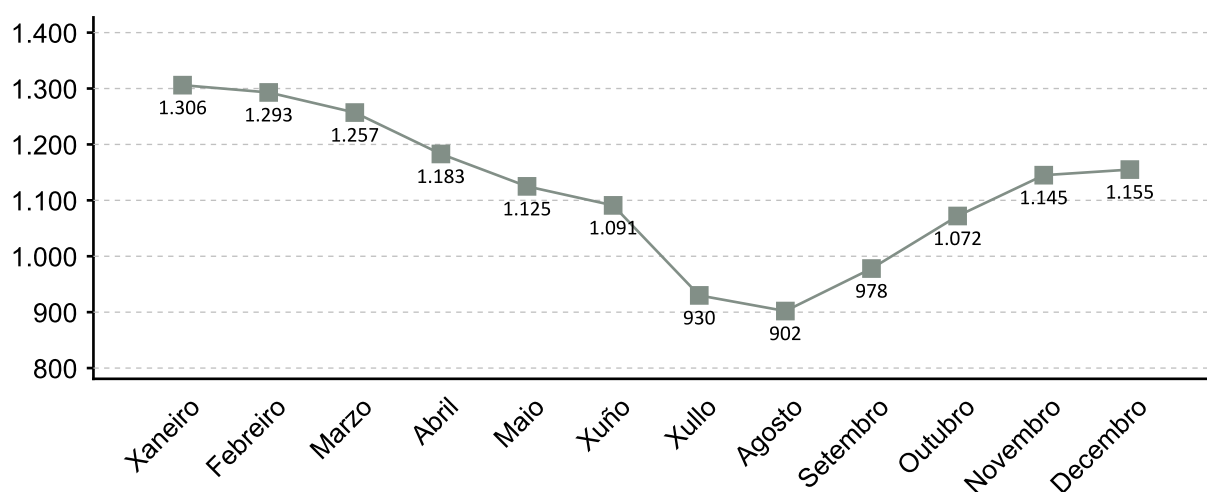

1. A fonte estatística utilizada para a elaboración dos seguintes apartados é a do Servizo Público de Emprego de Galicia

PARO REXISTRADO POR SEXO 2014 VARIACIÓN PORCENTUAL 2014-2013

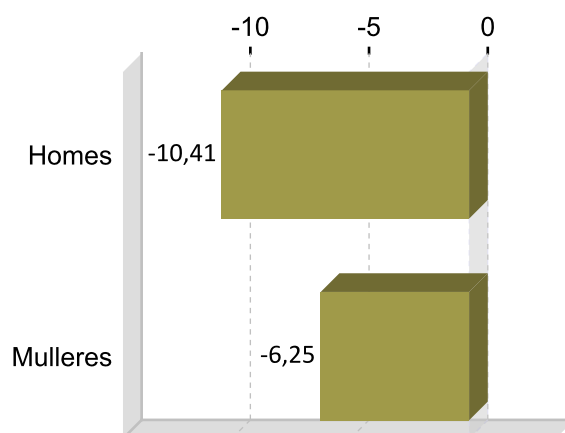
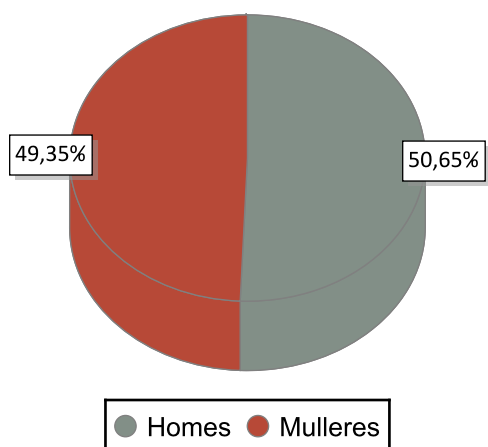

PARO REXISTRADO POR IDADE 2014 VARIACIÓN PORCENTUAL 2014-2013

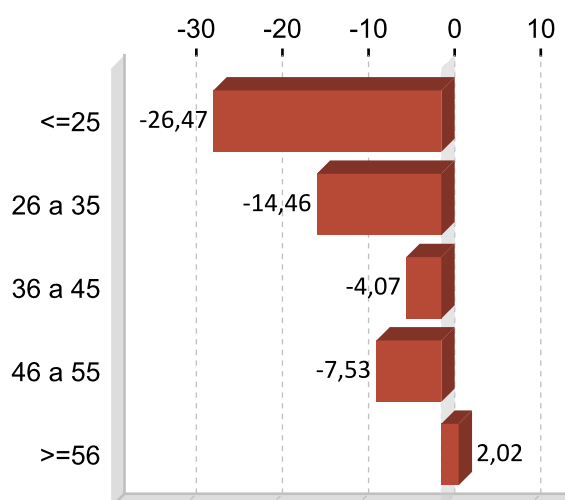
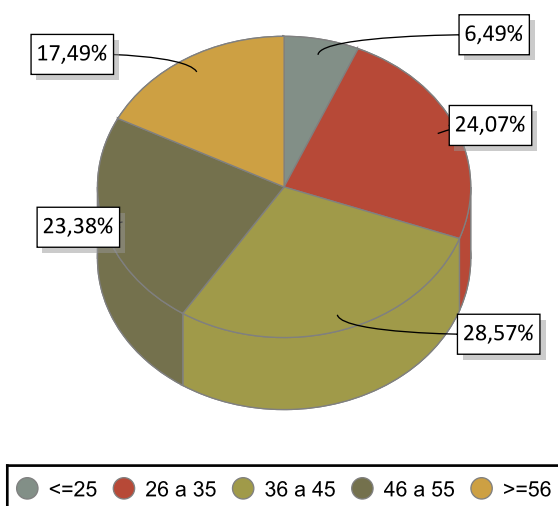

PARO REXISTRADO POR NIVEL FORMATIVO 2014

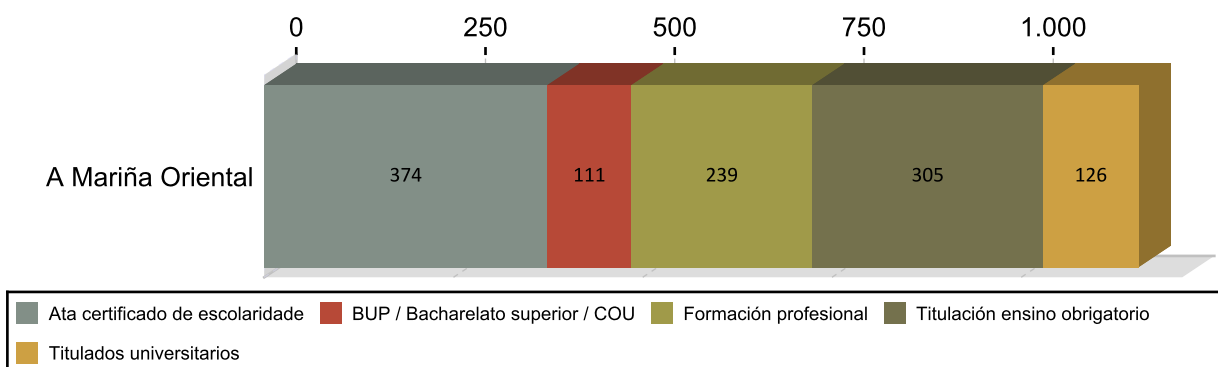

ANTIGÜIDADE NA DEMANDA 2014

	Homes	% H.	Mulleres	% M.	Total	% T.
<= 1 mes	63	10,77	47	9,52	110	9,52
de 1 a 3 meses	122	20,85	129	21,73	251	21,73
de 3 a 6 meses	81	13,85	91	14,89	172	14,89
de 6 a 12 meses	66	11,28	66	11,43	132	11,43
de 12 a 24 meses	95	16,24	78	14,98	173	14,98
máis de 24 meses	158	27,01	159	27,45	317	27,45
Total	585	100	570	100	1.155	100

PARO R. POR SECTORES 2014

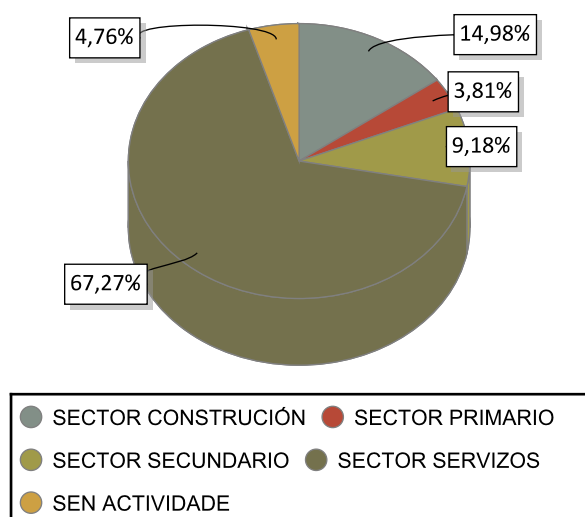

VARIACIÓN PORCENTUAL 2014-2013

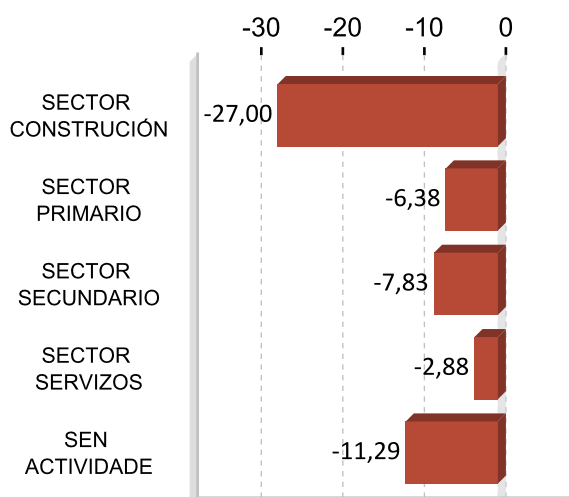

ACTIVIDADES ECONÓMICAS CON MAIOR PORCENTAXE DE PARO REXISTRADO 2014

ACTIVIDADE ECONÓMICA	A Mariña	%
Servizos de comidas e bebidas	191	16,54
Comercio ao retallo, salvo de vehículos de motor e motocicletas	158	13,68
Administración pública e defensa; Seguridade Social obrigatoria	105	9,09
Construcción de edificios	90	7,79
Actividades de construción especializada	72	6,23
Sen emprego anterior	55	4,76
Servizos de aloxamento	46	3,98
Servizos a edificios e actividades de xardinaria	28	2,42
Comercio por xunto e intermediarios do comercio, salvo de vehículos de motor e motocicletas	28	2,42
Educación	27	2,34

OCUPACIÓNS MÁIS DEMANDADAS. TOTAL XERAL E SEXO 2014

OCUPACIÓN	Total	%
DEPENDENTES DE COMERCIO, EN XERAL	292	6,46
TÉCNICOS EN MEDIO AMBIENTE	233	5,16
PERSOAL DE LIMPEZA OU LIMPADOR , EN XERAL	211	4,67
CAMAREIROS, EN XERAL	145	3,21
EMPREGADOS ADMINISTRATIVOS, EN XERAL	142	3,14
PINCHES DE COCIÑA	120	2,66
PEÓNS DA CONSTRUCCIÓN DE EDIFICIOS	119	2,63
ALBANEIS	119	2,63
CONDUTORES DE FURGONETA, ATA 3,5 T.	94	2,08
CONDUTORES DE CAMIÓN, EN XERAL	94	2,08

OCUPACIÓN	Homes	%
TÉCNICOS EN MEDIO AMBIENTE	168	7,50
PEÓNS DA CONSTRUCCIÓN DE EDIFICIOS	118	5,27
ALBANEIS	117	5,23
CONDUTORES DE CAMIÓN, EN XERAL	90	4,02
CONDUTORES DE FURGONETA, ATA 3,5 T.	77	3,44

OCUPACIÓN	Mulleres	%
DEPENDENTES DE COMERCIO, EN XERAL	266	11,68
PERSOAL DE LIMPEZA OU LIMPADOR , EN XERAL	200	8,78
EMPREGADOS ADMINISTRATIVOS, EN XERAL	119	5,22
PINCHES DE COCIÑA	104	4,57
CAMAREIROS DE PISO (HOSTALARÍA)	91	3,99

Nota: Un mesmo parado pode solicitar ata seis ocupacións distintas nas que desexa traballar, nesta táboa téñense en conta todas as ocupacións demandadas polos parados.

4. AFILIACIÓNS Á SEGURIDADE SOCIAL

AFILIACIÓNS A MARIÑA ORIENTAL 2014

	Total	Variación
A Mariña	4.954	2,21

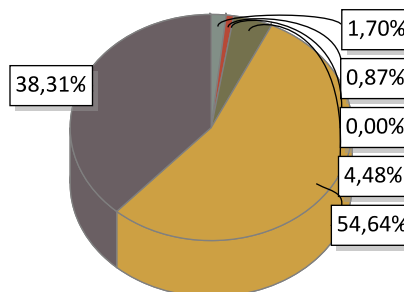

AGRARIO: 84	MAR: 43	CARBON: 0	HOGAR: 222
GENERAL: 2.707	AUTONOMOS: 1.898		

EVOLUCIÓN ANUAL DA AFILIACIÓN DE TRABALLADORES

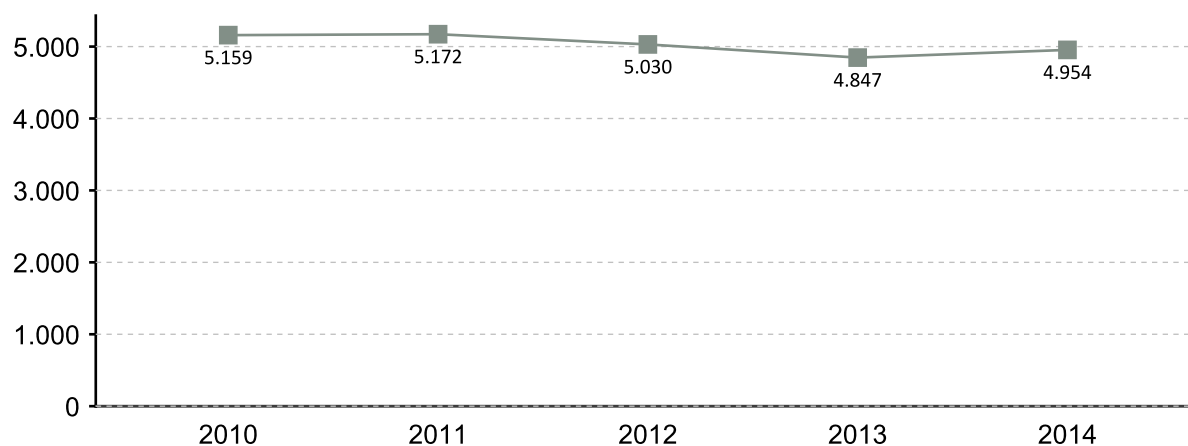

EVOLUCIÓN MENSUAL DAS AFILIACIÓN. 2014

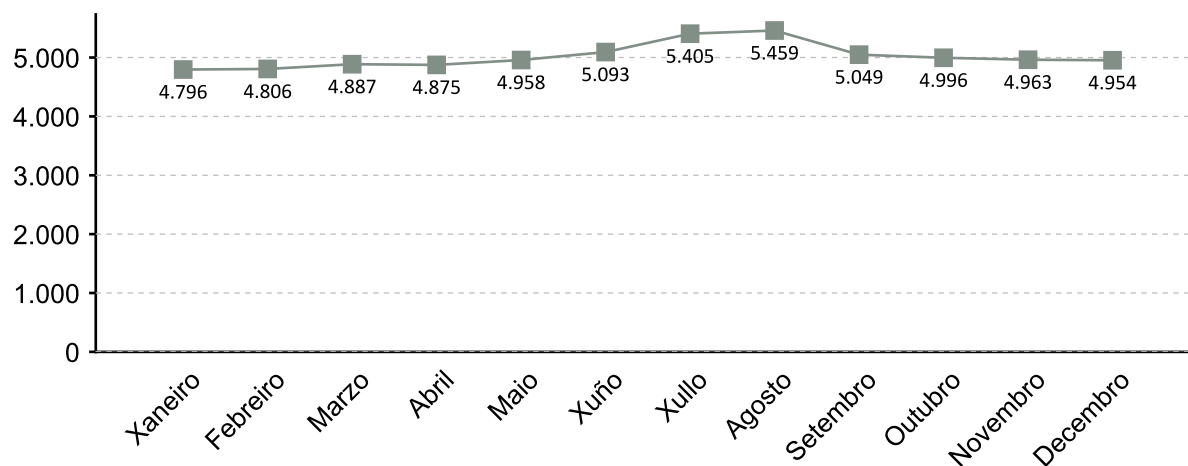

A fonte estatística utilizada para a elaboración deste apartado é a Tesouraría Xeral da Seguridade Social. Datos de afiliacións rexistradas a último día do ano. Para o gráfico de evolución tómasse de referencia o último día do mes

AFILIACIÓN POR SECTOR 2014

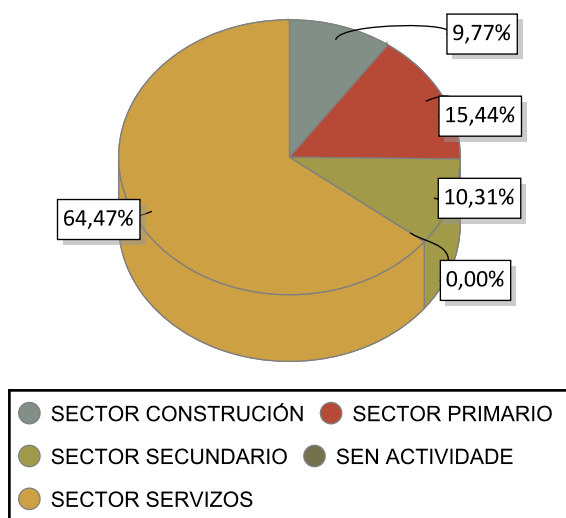

VARIACIÓN PORCENTUAL 2014-2013

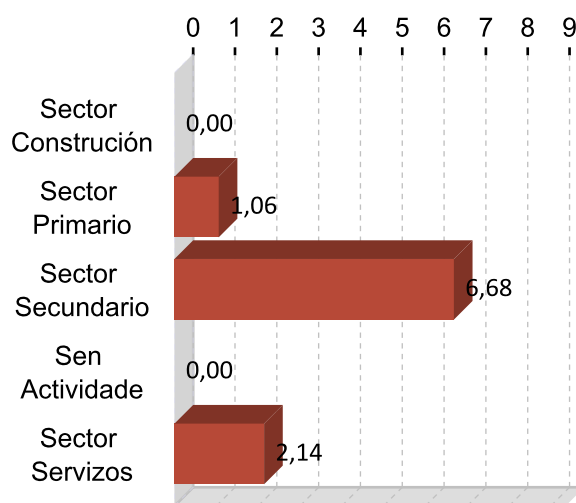

DEZ ACTIVIDADES ECONÓMICAS CON MAIOR PORCENTAXE DE AFILIACIÓN 2014

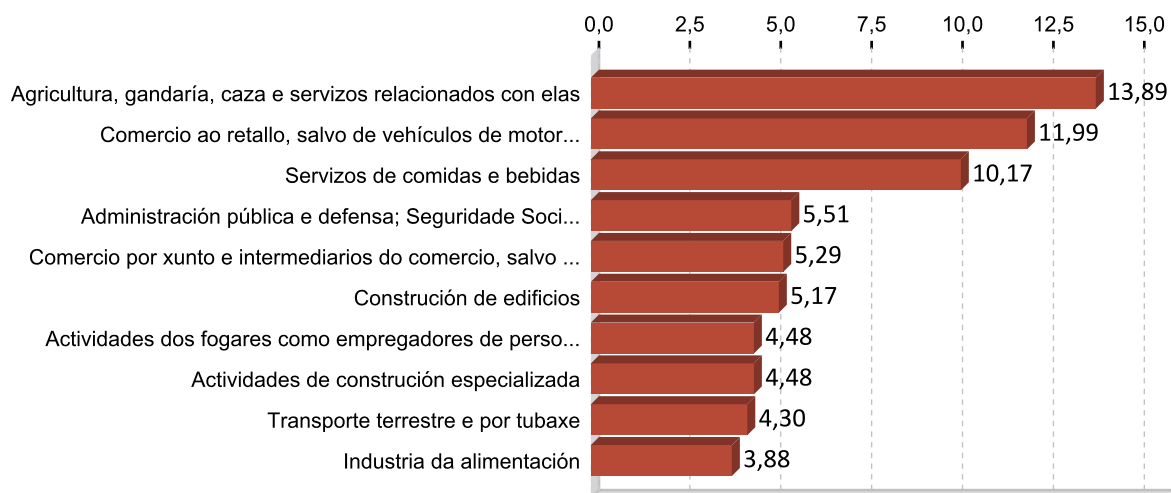

5. PERFIL DAS PERSOAS DEMANDANTES E CONTRATADAS EN A MARIÑA ORIENTAL 2014

Paro

Sexo: home

Idade: 36 a 45

Nivel formativo:
ata certificado de escolaridade

Antigüidade na demanda:
máis de 24 meses

Actividade económica de procedencia:
servizos de comidas e bebidas

Ocupación máis demandada:
dependentes de comercio, en xeral

Contratos

Sexo: home

Idade: 26 a 35

Nivel formativo:
titulación ensino obrigatorio

Tipoloxía: temporal

Actividade económica:
servizos de comidas e bebidas

Ocupación:
camareiros asalariados

Nota: O perfil está elaborado co resultado dos valores máximos obtidos dentro de cada variable.

FICHAS COMARCAIS DO MERCADO LABORAL GALEGO

Meira

Provincia: Lugo



2015

CONTIDO

1. Datos de poboación
2. Contratación
3. Paro rexistrado
4. Afiliacións á Seguridade Social
5. Perfil das persoas demandantes e contratadas

XUNTA DE GALICIA

1. DATOS DE POBOACIÓN

HABITANTES

	2014	2013	% Variación 2014/2013
Meira	1.731	1.769	-2,15
Pol	1.738	1.757	-1,08
Ribeira de	583	609	-4,27
Riotorto	1.395	1.417	-1,55
Meira	5.447	5.552	-1,89

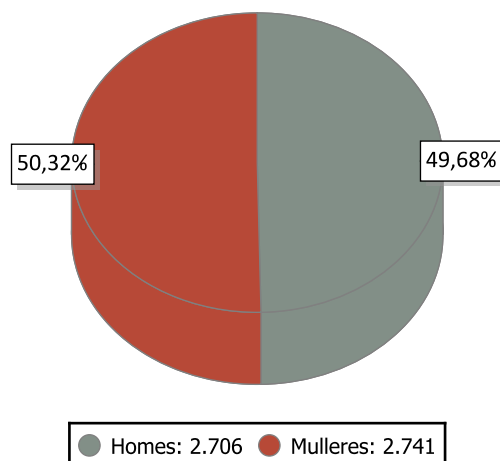

INDICADORES DE POBOACIÓN 2013

	Idade media			Índice de recambio de poboación activa	Índice de envellecemento
	Homes	Mulleres	Total		
Meira	51,3	55,1	53,2	220,2	376,7

POBOACIÓN ESTRANXEIRA E MOVEMENTOS MIGRATORIOS

	2014			2013			Saldo migratorio
	Poboación estranxeira	% de poboación estranxeira sobre o total da poboación	Emigración interna	Emigración externa	Inmigración interna	Inmigración externa	
Meira	155	2,85	113	45	82	43	-33

DEFINICIÓNS

Idade media no 1 de xaneiro

Media aritmética das idades dos individuos que compoñen unha poboación.

Índice de recambio da poboación en idade activa

Relación entre a poboación entre 60 e 64 anos e a poboación entre 15 e 19 anos. Mide a capacidade dunha poboación para substituír os individuos que se van xubilando.

Índice de envellecemento

Relación entre a poboación maior de 64 anos e a poboación menor de 20 anos.

Emigración

Para un ámbito xeográfico determinado é aquela migración que ten orixe nese ámbito e destino fóra deste ámbito. Fálase de emigración interna cando o destino é outro concello de Galicia e emigración externa cando o destino é outro concello do resto de España ou o estranxeiro.

Inmigración

Para un ámbito xeográfico determinado é aquela migración con destino neste ámbito e orixe fóra deste. Fálase de inmigración interna cando a orixe é outro concello de Galicia e inmigración externa cando a orixe é outro concello de España ou o estranxeiro.

Saldo migratorio

Para cada ámbito territorial, é a diferenza entre o número de inmigracións e o número de emigracións. Se é positivo indica que as entradas de poboación superan as saídas e se é negativo o contrario.

2. CONTRATACIÓN ¹

CONTRATOS MEIRA 2014

	Homes	Mulleres	Total	Variación 2014/13
Meira	449	394	843	0,24

EVOLUCIÓN ANUAL DA CONTRATACIÓN

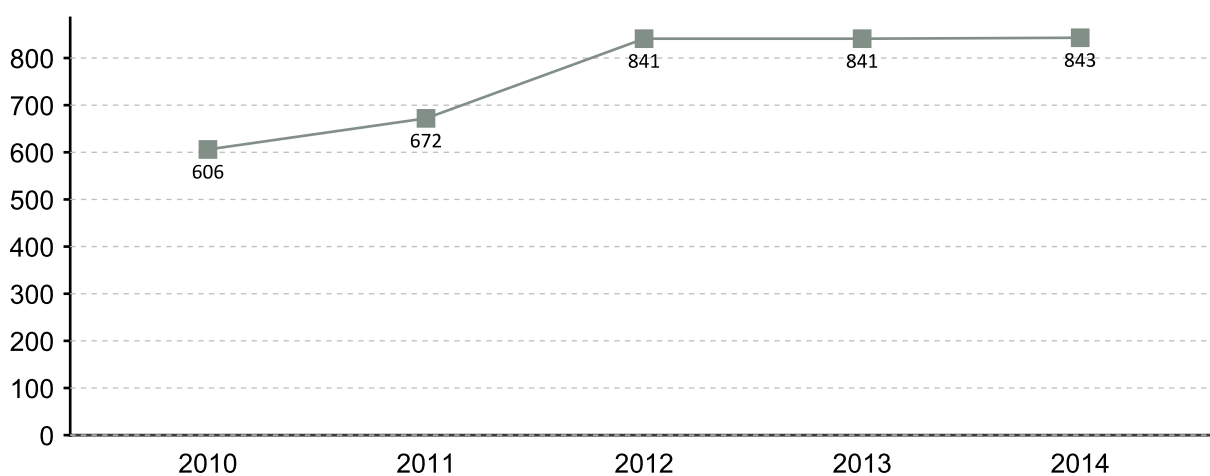

EVOLUCIÓN MENSUAL DA CONTRATACIÓN 2014

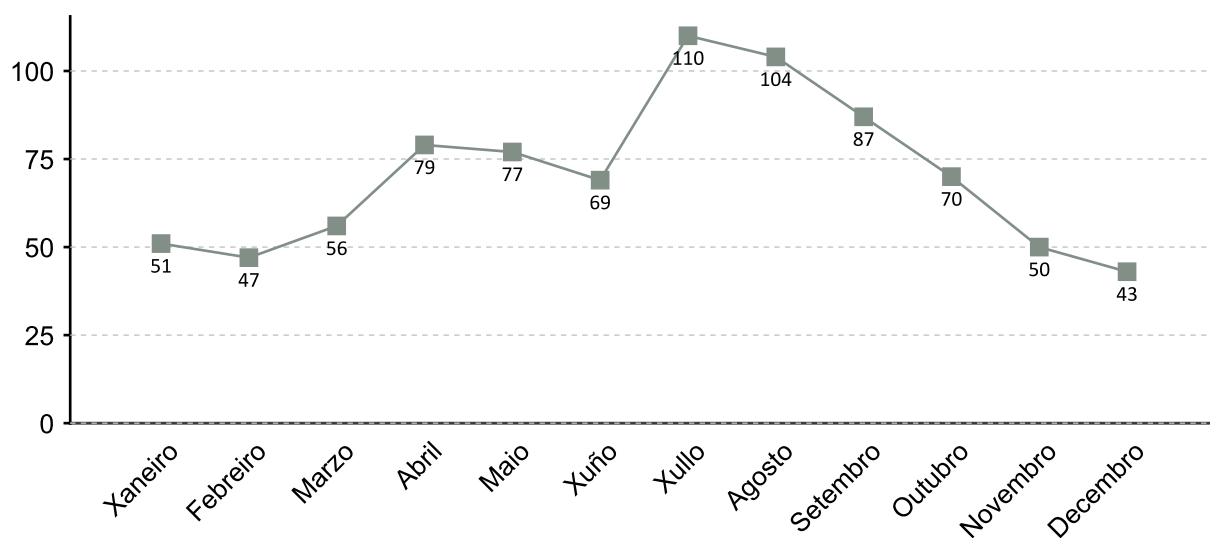

1. A fonte estatística utilizada para a elaboración dos seguintes apartados é a do Servizo Público de Emprego de Galicia

CONTRATACIÓN POR SEXO 2014

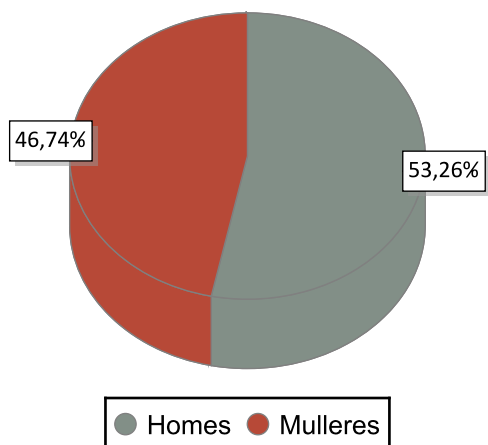

VARIACIÓN PORCENTUAL 2014-2013

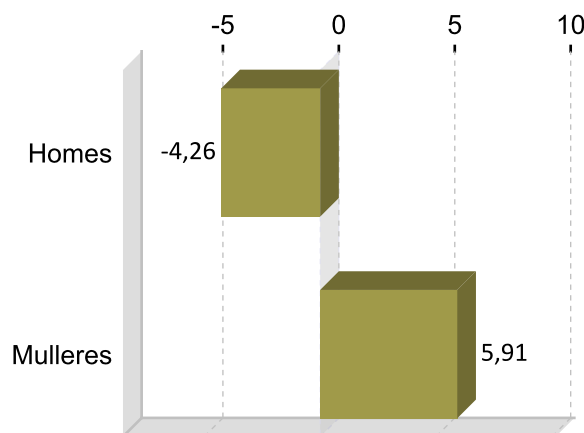

CONTRATACIÓN POR IDADE 2014

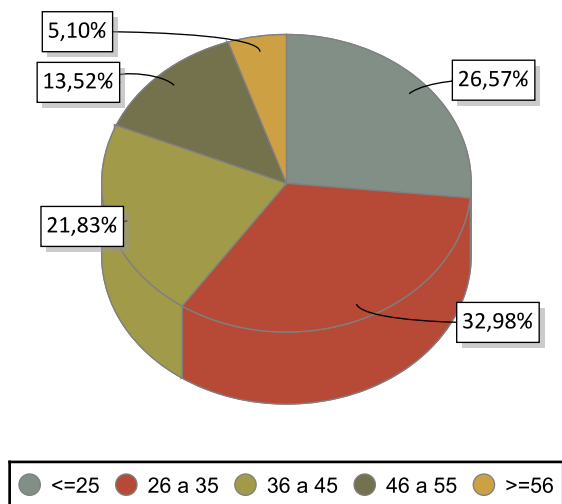

VARIACIÓN PORCENTUAL 2014-2013

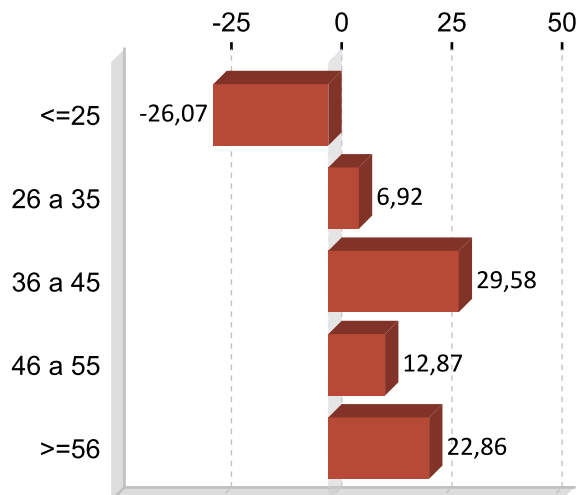

CONTRATACIÓN POR NIVEL FORMATIVO 2014

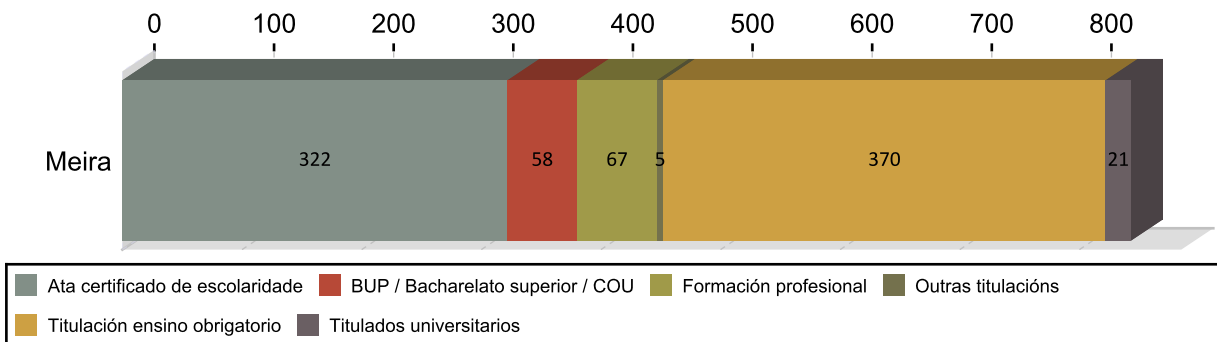

CONTRATACIÓN POR TIPOLOXÍA E PORCENTAXE 2014

Tipo de contrato	Meira	Porcentaxe
Indefinido	72	8,54
Indefinido tempo parcial	24	2,85
Outros	67	7,95
Prácticas/Formación	15	1,78
Temporal	520	61,68
Temporal tempo parcial	145	17,20
Total	843	100

PORCENTAXE DE CONTRATACIÓN INDEFINIDA E RESTANTE POR SEXO 2014

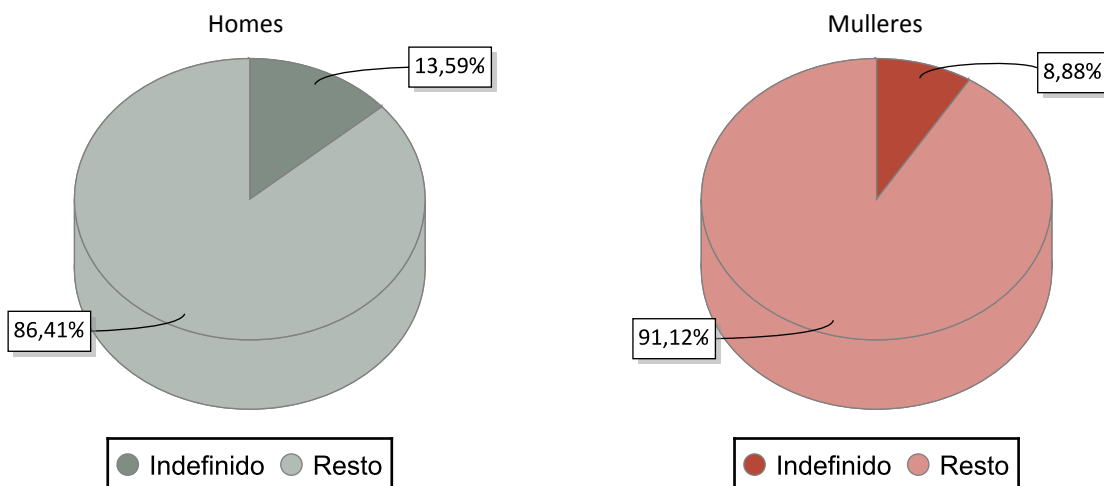

CONTRATACIÓN NOS GRANDES SECTORES DE ACTIVIDADE E SEXO 2014

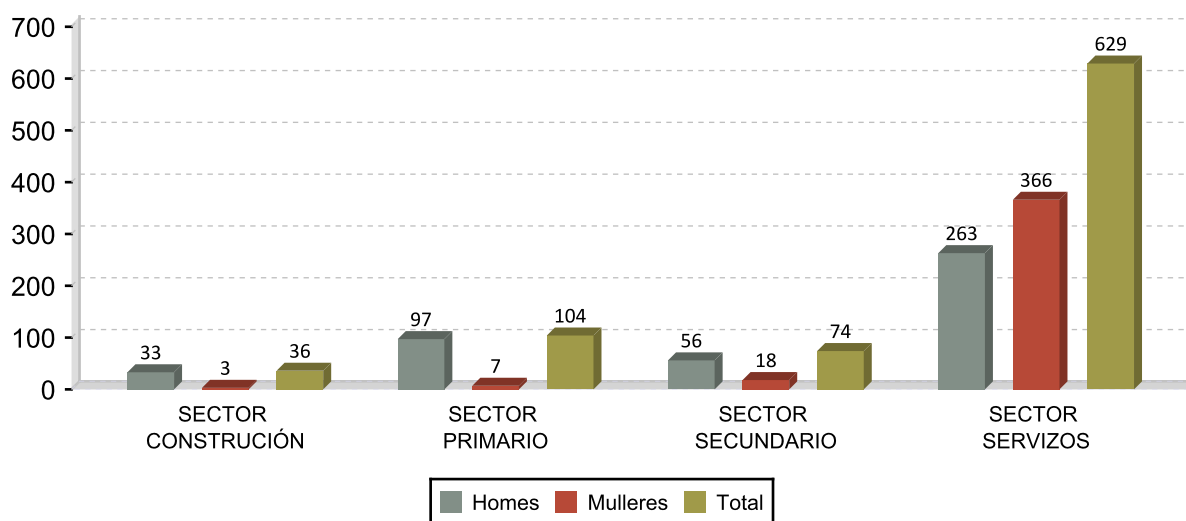

DEZ ACTIVIDADES ECONÓMICAS CON MAIOR PORCENTAXE DE CONTRATOS 2014

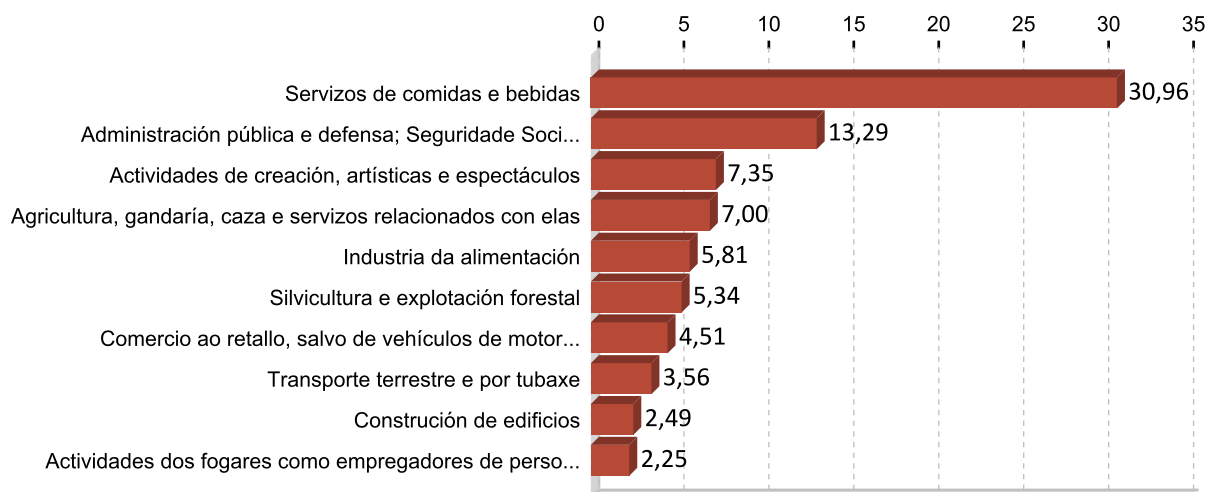

OCUPACIÓNS CON MAIOR NÚMERO DE CONTRATOS E SEXO 2014

OCUPACIÓN	Total	%
CAMAREIROS ASALARIADOS	252	29,89
COMPOSITORES, MÚSICOS E CANTANTES	69	8,19
TRABALLADORES DOS COIDADOS PERSOAIS A DOMICILIO	44	5,22
CONDUTORES ASALARIADOS DE CAMIÓNS	40	4,74
PEÓNS GANDEIROS	34	4,03
VENDEDORES EN TENDAS E ALMACÉNS	33	3,91
PEÓNS FORESTAIS E DA CAZA	22	2,61
PERSOAL DE LIMPEZA DE OFICINAS, HOTEIS E OUTROS ESTABLECEMENTOS	22	2,61
PEÓNS DAS INDUSTRIAS MANUFACTUREIRAS	21	2,49
TRABALLADORES CUALIFICADOS EN ACTIVIDADES FORESTAIS E DO MEDIO	19	2,25

OCUPACIÓN	Homes	%
CAMAREIROS ASALARIADOS	84	18,71
COMPOSITORES, MÚSICOS E CANTANTES	61	13,59
CONDUTORES ASALARIADOS DE CAMIÓNS	40	8,91
PEÓNS GANDEIROS	30	6,68
PEÓNS FORESTAIS E DA CAZA	21	4,68

OCUPACIÓN	Mulleres	%
CAMAREIROS ASALARIADOS	168	42,64
TRABALLADORES DOS COIDADOS PERSOAIS A DOMICILIO	38	9,64
VENDEDORES EN TENDAS E ALMACÉNS	27	6,85
EMPREGADOS DOMÉSTICOS	19	4,82
PERSOAL DE LIMPEZA DE OFICINAS, HOTEIS E OUTROS ESTABLECEMENTOS	18	4,57

3. PARO REXISTRADO ¹

PARO REXISTRADO MEIRA 2014

	Homes	Mulleres	Total	Variación 2014/13
Meira	151	101	252	-1,18

EVOLUCIÓN ANUAL DO PARO REXISTRADO



EVOLUCIÓN MENSUAL DO PARO REXISTRADO 2014

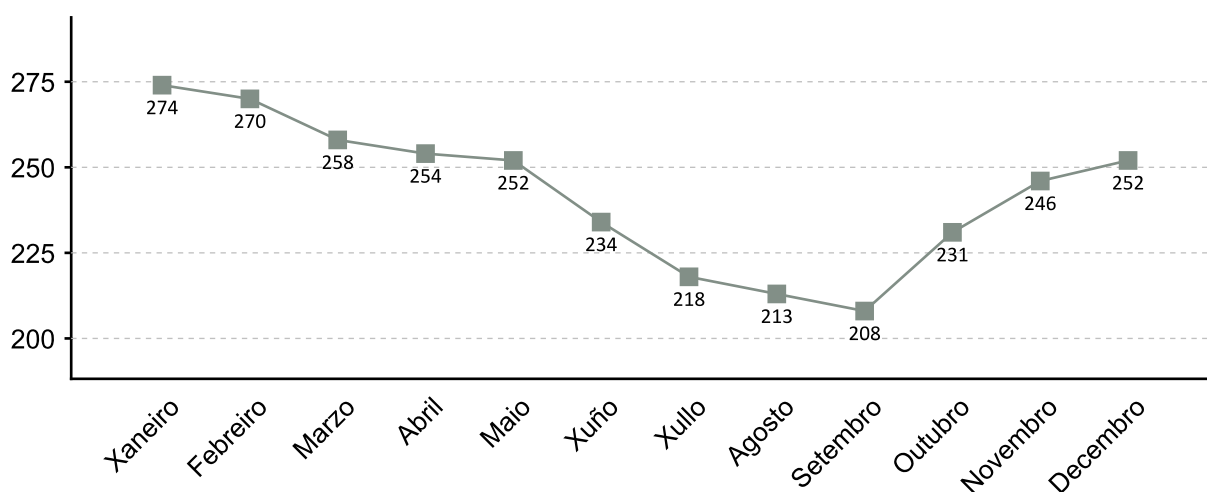

1. A fonte estatística utilizada para a elaboración dos seguintes apartados é a do Servizo Público de Emprego de Galicia

PARO REXISTRADO POR SEXO 2014 VARIACIÓN PORCENTUAL 2014-2013

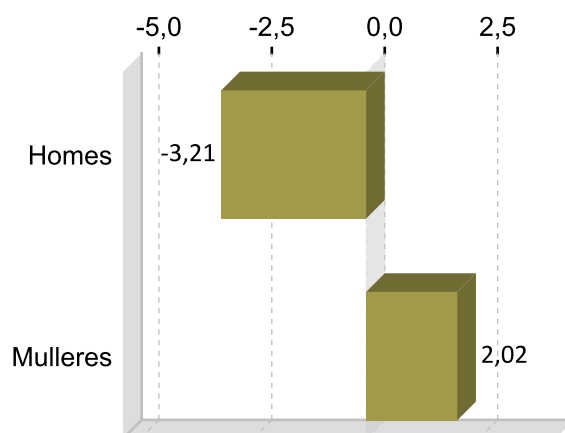
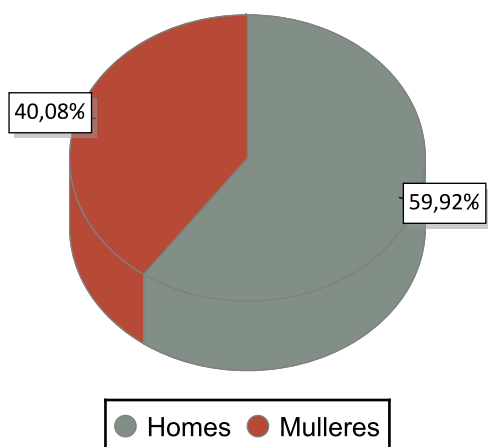

PARO REXISTRADO POR IDADE 2014 VARIACIÓN PORCENTUAL 2014-2013

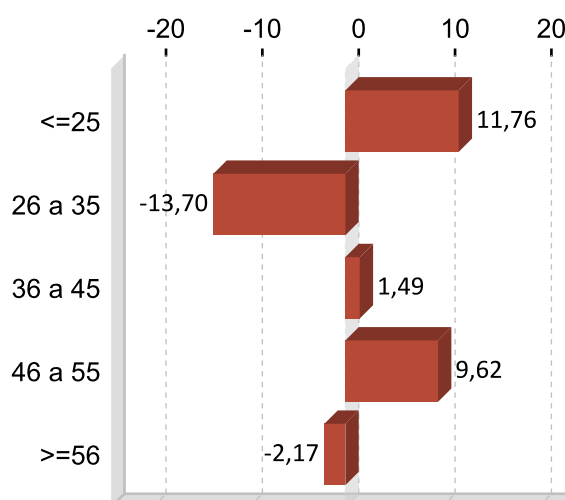
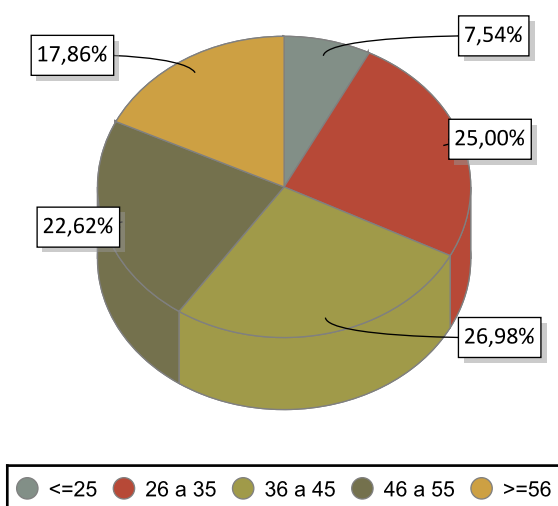

PARO REXISTRADO POR NIVEL FORMATIVO 2014

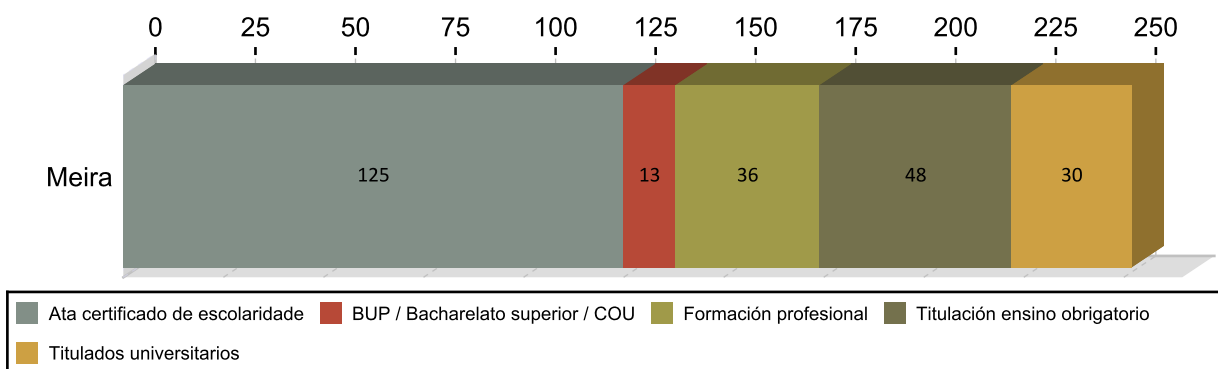

ANTIGÜIDADE NA DEMANDA 2014

	Homes	% H.	Mulleres	% M.	Total	% T.
<= 1 mes	15	9,93	13	11,11	28	11,11
de 1 a 3 meses	37	24,50	21	23,02	58	23,02
de 3 a 6 meses	14	9,27	12	10,32	26	10,32
de 6 a 12 meses	16	10,60	12	11,11	28	11,11
de 12 a 24 meses	23	15,23	17	15,87	40	15,87
máis de 24 meses	46	30,46	26	28,57	72	28,57
Total	151	100	101	100	252	100

PARO R. POR SECTORES 2014

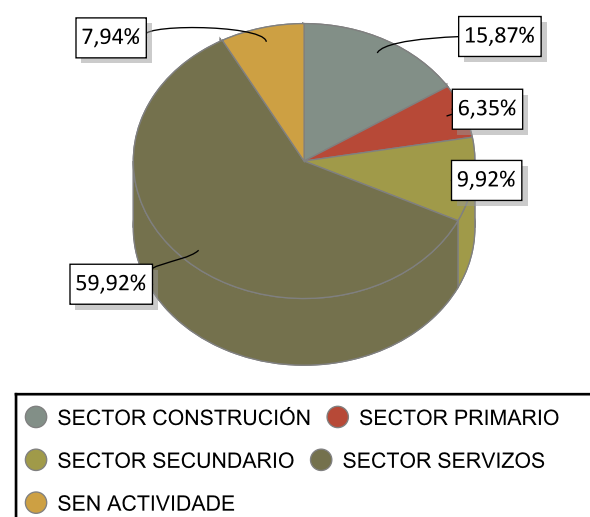

VARIACIÓN PORCENTUAL 2014-2013

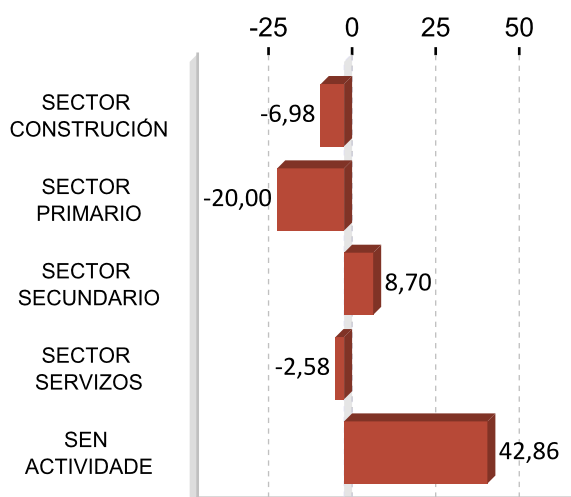

ACTIVIDADES ECONÓMICAS CON MAIOR PORCENTAXE DE PARO REXISTRADO 2014

ACTIVIDADE ECONÓMICA	Meira	%
Administración pública e defensa; Seguridade Social obrigatoria	51	20,24
Construcción de edificios	26	10,32
Servizos de comidas e bebidas	21	8,33
Sen emprego anterior	20	7,94
Actividades de construción especializada	12	4,76
Educación	11	4,37
Comercio ao retalho, salvo de vehículos de motor e motocicletas	11	4,37
Silvicultura e explotación forestal	8	3,17
Comercio por xunto e intermediarios do comercio, salvo de vehículos de motor e motocicletas	8	3,17
Actividades administrativas de oficina e outras actividades auxiliares das empresas	7	2,78

OCUPACIÓNS MÁIS DEMANDADAS. TOTAL XERAL E SEXO 2014

OCUPACIÓN	Total	%
PEÓNS DE OBRAS PUBLICAS, EN XERAL	52	4,86
ALBANEIS	46	4,30
PEÓNS FORESTAIS	44	4,11
PERSOAL DE LIMPEZA OU LIMPADOR , EN XERAL	41	3,83
DEPENDENTES DE COMERCIO, EN XERAL	38	3,55
XARDINEIROS, EN XERAL	36	3,36
EMPREGADOS ADMINISTRATIVOS, EN XERAL	32	2,99
PEÓNS DA CONSTRUCCIÓN DE EDIFICIOS	27	2,52
CONDUTORES DE FURGONETA, ATA 3,5 T.	24	2,24
CARPINTEIROS , EN XERAL	23	2,15

OCUPACIÓN	Homes	%
PEÓNS DE OBRAS PUBLICAS, EN XERAL	44	6,94
ALBANEIS	39	6,15
PEÓNS FORESTAIS	38	5,99
XARDINEIROS, EN XERAL	27	4,26
PEÓNS DA CONSTRUCCIÓN DE EDIFICIOS	27	4,26

OCUPACIÓN	Mulleres	%
DEPENDENTES DE COMERCIO, EN XERAL	35	8,01
PERSOAL DE LIMPEZA OU LIMPADOR , EN XERAL	33	7,55
EMPREGADOS ADMINISTRATIVOS, EN XERAL	22	5,03
ASISTENTES DOMICILIARIOS	18	4,12
CAMAREIROS, EN XERAL	16	3,66

Nota: Un mesmo parado pode solicitar ata seis ocupacións distintas nas que desexa traballar, nesta táboa téñense en conta todas as ocupacións demandadas polos parados.

4. AFILIACIÓNS Á SEGURIDADE SOCIAL

AFILIACIÓNS MEIRA 2014

	Total	Variación
Meira	1.633	1,37

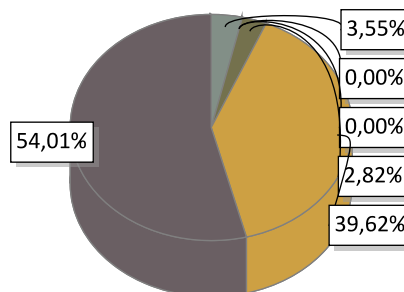

AGRARIO: 58	MAR: 0	CARBON: 0	HOGAR: 46
GENERAL: 647	AUTONOMOS: 882		

EVOLUCIÓN ANUAL DA AFILIACIÓN DE TRABALLADORES

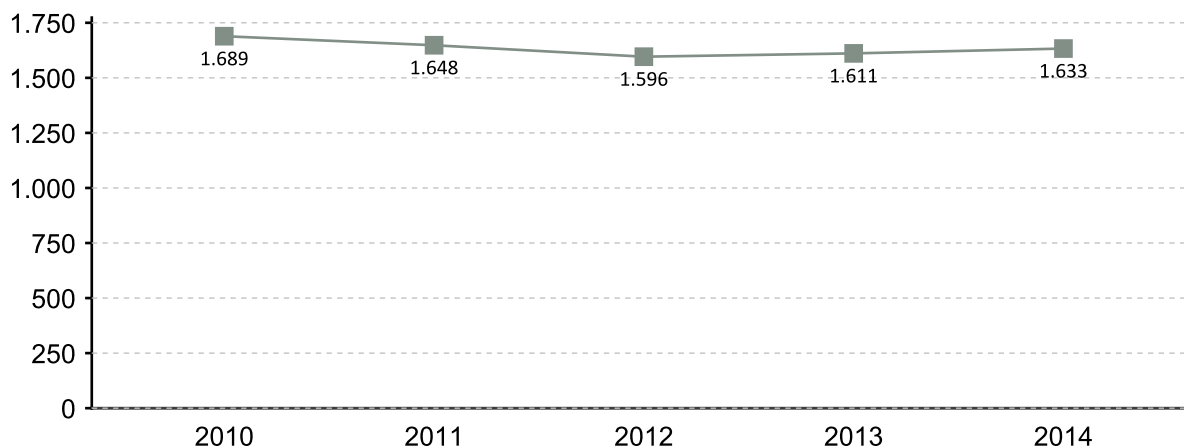

EVOLUCIÓN MENSUAL DAS AFILIACIÓN. 2014

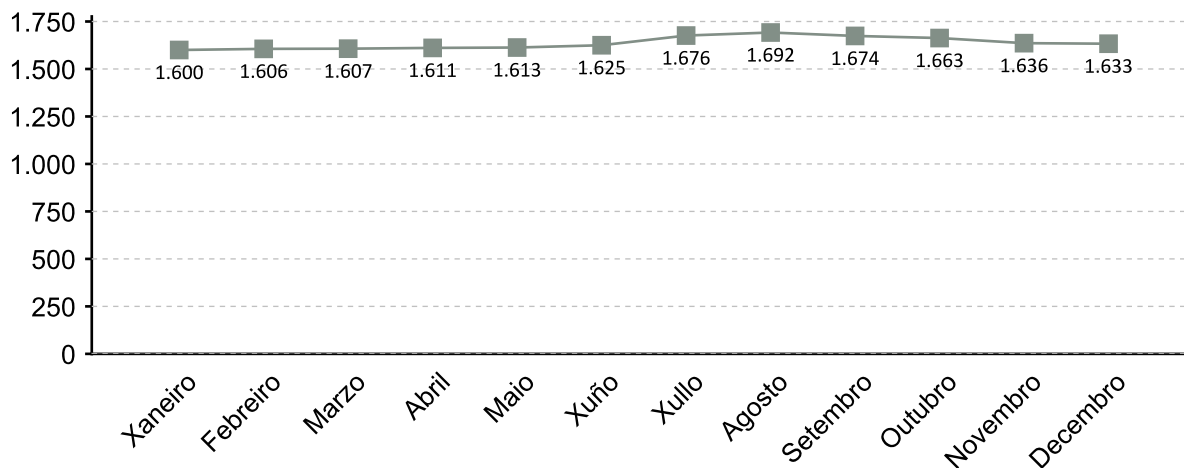

A fonte estatística utilizada para a elaboración deste apartado é a Tesouraría Xeral da Seguridade Social. Datos de afiliacións rexistradas a último día do ano. Para o gráfico de evolución tómase de referencia o último día do mes

AFILIACIÓNS POR SECTOR 2014

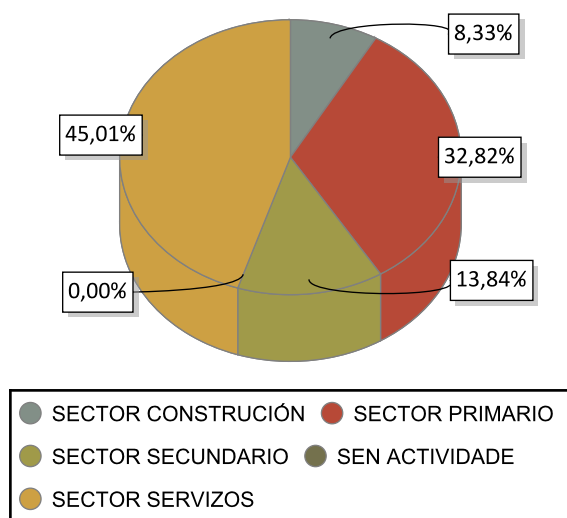

VARIACIÓN PORCENTUAL 2014-2013

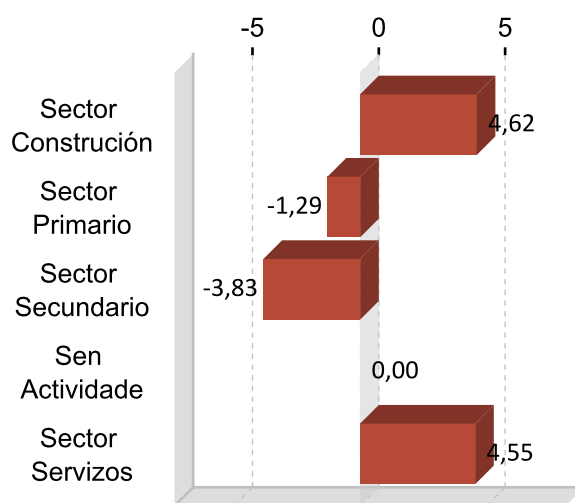

DEZ ACTIVIDADES ECONÓMICAS CON MAIOR PORCENTAXE DE AFILIACIÓN 2014

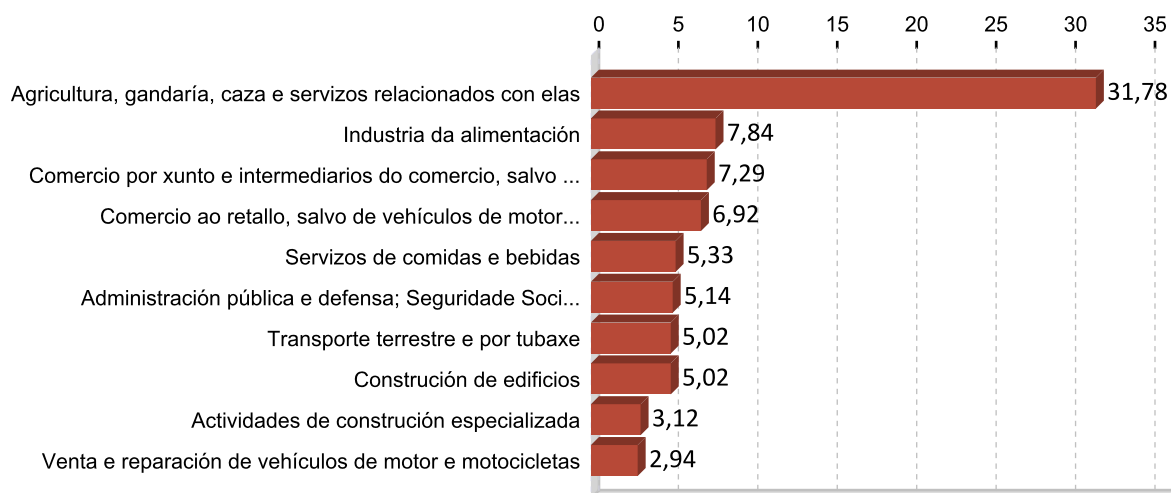

5. PERFIL DAS PERSOAS DEMANDANTES E CONTRATADAS EN MEIRA 2014

Paro

Sexo: home

Idade: 36 a 45

Nivel formativo:
ata certificado de escolaridade

Antigüidade na demanda:
máis de 24 meses

Actividade económica de procedencia:
administración pública e defensa;
seguridade social obrigatoria

Ocupación máis demandada:
peóns de obras publicas, en xeral

Contratos

Sexo: home

Idade: 26 a 35

Nivel formativo:
titulación ensino obrigatorio

Tipoloxía: temporal

Actividade económica:
servizos de comidas e bebidas

Ocupación:
camareiros asalariados

Nota: O perfil está elaborado co resultado dos valores máximos obtidos dentro de cada variable.

FICHAS COMARCAIS DO MERCADO LABORAL GALEGO

Quiroga

Provincia: Lugo



2015

CONTIDO

1. Datos de poboación
2. Contratación
3. Paro rexistrado
4. Afiliacións á Seguridade Social
5. Perfil das persoas demandantes e contratadas

XUNTA DE GALICIA

1. DATOS DE POBOACIÓN

HABITANTES

	2014	2013	% Variación 2014/2013
Folgo do	1.106	1.136	-2,64
Quiroga	3.501	3.552	-1,44
Ribas de Sil	1.011	1.033	-2,13
Quiroga	5.618	5.721	-1,80

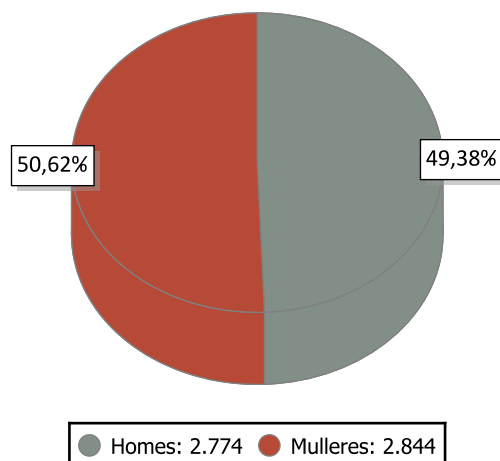

INDICADORES DE POBOACIÓN 2013

	Idade media			Índice de recambio de poboación activa	Índice de envellecemento
	Homes	Mulleres	Total		
Quiroga	54,4	57,5	56,0	302,7	503,4

POBOACIÓN ESTRANXEIRA E MOVEMENTOS MIGRATORIOS

	2014			2013			Saldo migratorio
	Poboación estranxeira	% de poboación estranxeira sobre o total da poboación	Emigración interna	Emigración externa	Inmigración interna	Inmigración externa	
Quiroga	110	1,96	137	67	134	75	5

DEFINICIÓNS

Idade media no 1 de xaneiro

Media aritmética das idades dos individuos que compoñen unha poboación.

Índice de recambio da poboación en idade activa

Relación entre a poboación entre 60 e 64 anos e a poboación entre 15 e 19 anos. Mide a capacidade dunha poboación para substituír os individuos que se van xubilando.

Índice de envellecemento

Relación entre a poboación maior de 64 anos e a poboación menor de 20 anos.

Emigración

Para un ámbito xeográfico determinado é aquela migración que ten orixe nese ámbito e destino fóra deste ámbito. Fálase de emigración interna cando o destino é outro concello de Galicia e emigración externa cando o destino é outro concello do resto de España ou o estranxeiro.

Inmigración

Para un ámbito xeográfico determinado é aquela migración con destino neste ámbito e orixe fóra deste. Fálase de inmigración interna cando a orixe é outro concello de Galicia e inmigración externa cando a orixe é outro concello de España ou o estranxeiro.

Saldo migratorio

Para cada ámbito territorial, é a diferenza entre o número de inmigracións e o número de emigracións. Se é positivo indica que as entradas de poboación superan as saídas e se é negativo o contrario.

2. CONTRATACIÓN ¹

CONTRATOS QUIROGA 2014

	Homes	Mulleres	Total	Variación 2014/13
Quiroga	435	508	943	25,57

EVOLUCIÓN ANUAL DA CONTRATACIÓN

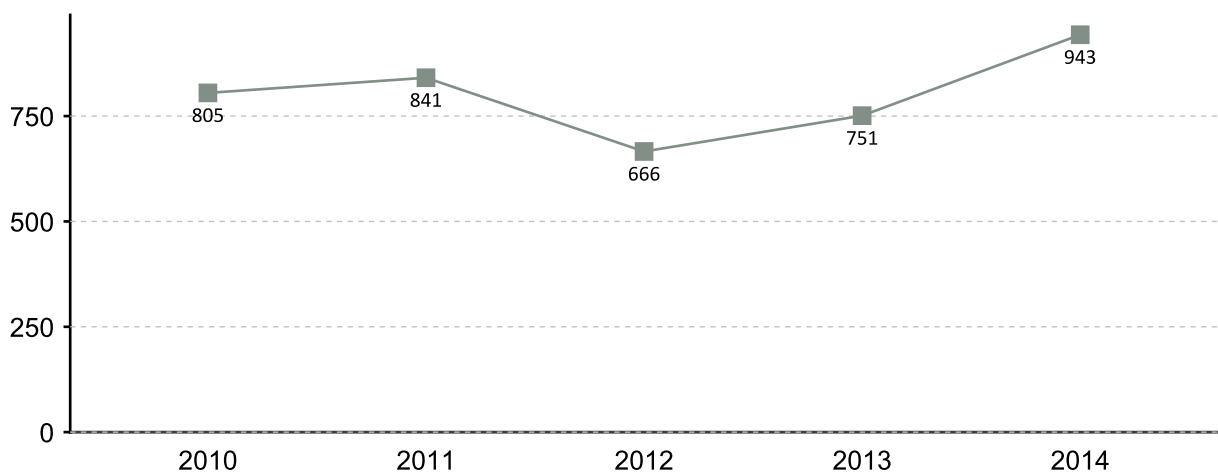

EVOLUCIÓN MENSUAL DA CONTRATACIÓN 2014

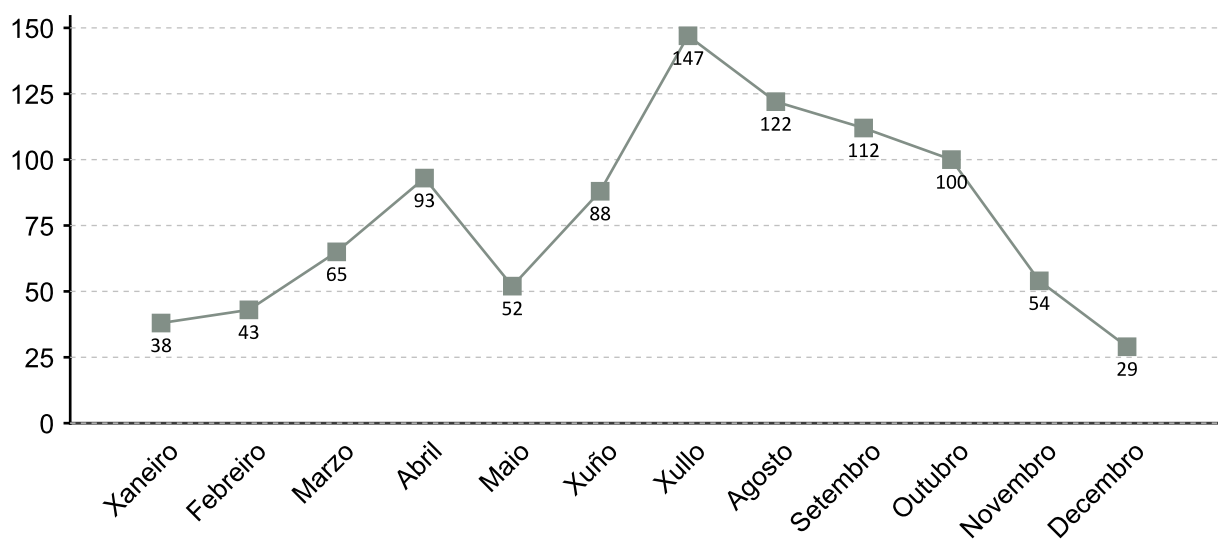

1. A fonte estatística utilizada para a elaboración dos seguintes apartados é a do Servizo Público de Emprego de Galicia

CONTRATACIÓN POR SEXO 2014

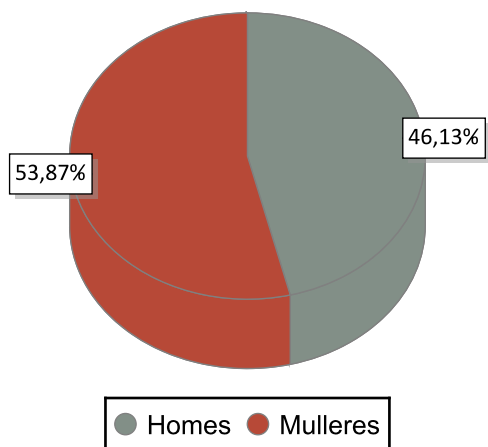

VARIACIÓN PORCENTUAL 2014-2013

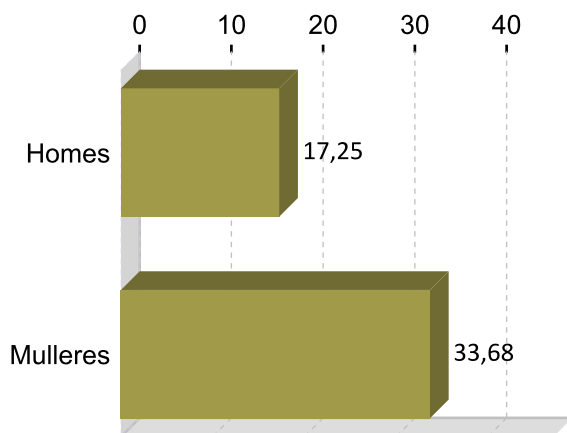

CONTRATACIÓN POR IDADE 2014

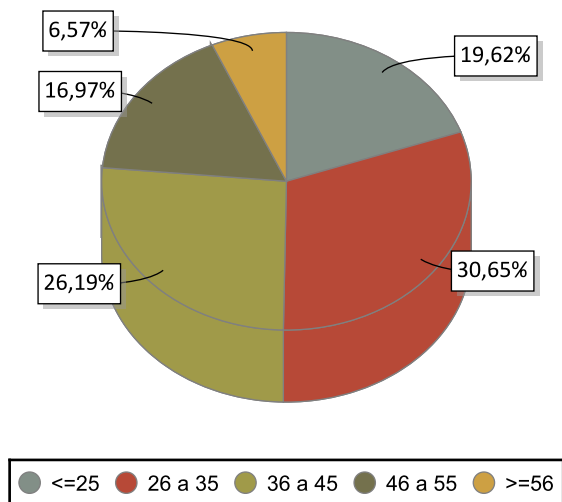

VARIACIÓN PORCENTUAL 2014-2013

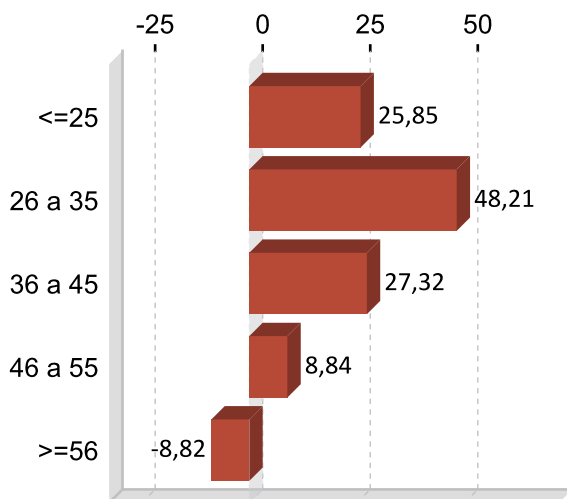

CONTRATACIÓN POR NIVEL FORMATIVO 2014

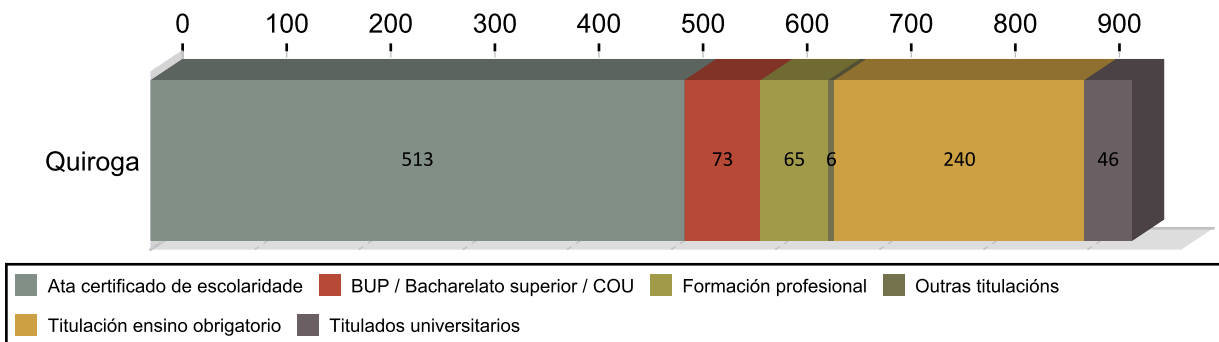

CONTRATACIÓN POR TIPOLOXÍA E PORCENTAXE 2014

Tipo de contrato	Quiroga	Porcentaxe
Indefinido	70	7,42
Indefinido tempo parcial	20	2,12
Outros	49	5,20
Prácticas/Formación	29	3,08
Temporal	480	50,90
Temporal tempo parcial	295	31,28
Total	943	100

PORCENTAXE DE CONTRATACIÓN INDEFINIDA E RESTANTE POR SEXO 2014

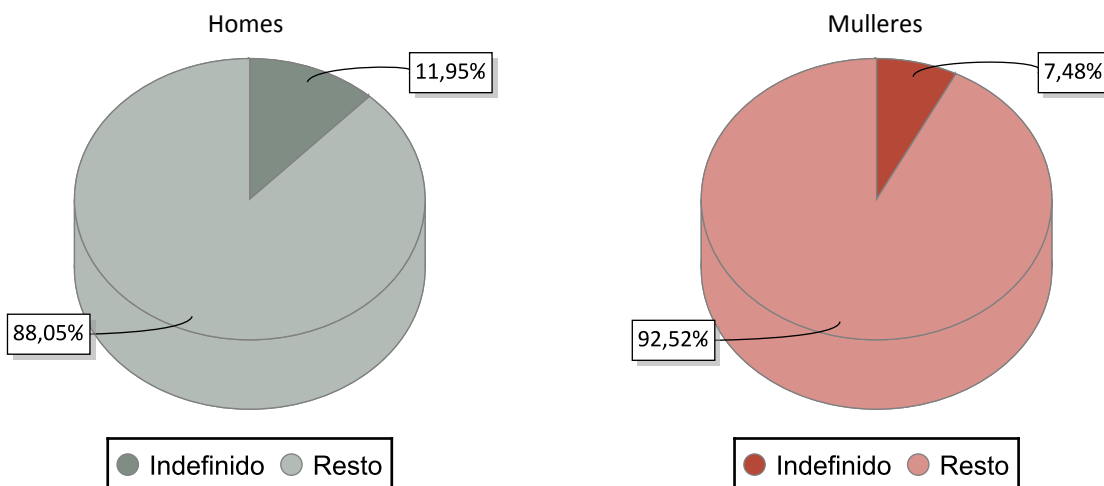

CONTRATACIÓN NOS GRANDES SECTORES DE ACTIVIDADE E SEXO 2014

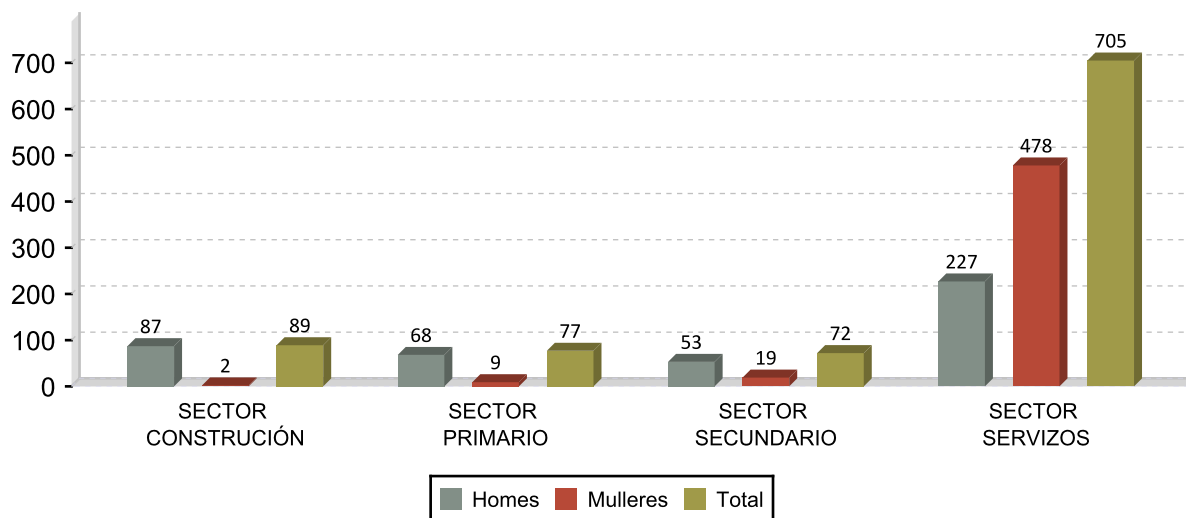

DEZ ACTIVIDADES ECONÓMICAS CON MAIOR PORCENTAXE DE CONTRATOS 2014

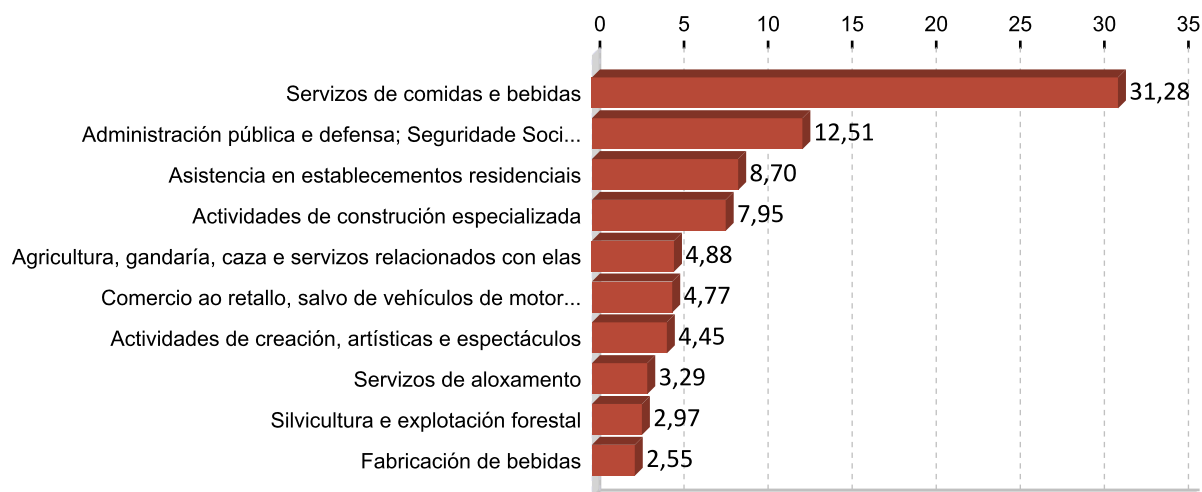

OCUPACIÓN CON MAIOR NÚMERO DE CONTRATOS E SEXO 2014

OCUPACIÓN	Total	%
CAMAREIROS ASALARIADOS	220	23,33
AXUDANTES DE COCIÑA	65	6,89
VENDEDORES EN TENDAS E ALMACÉNS	44	4,67
PEÓNS FORESTAIS E DA CAZA	42	4,45
COMPOSITORES, MÚSICOS E CANTANTES	42	4,45
PEÓNS AGRÍCOLAS (AGÁS EN HORTAS, INVERNADOIROS, VIVEIROS E XARDÍNS)	39	4,14
PERSOAL DE LIMPEZA DE OFICINAS, HOTEIS E OUTROS ESTABLECEMENTOS	32	3,39
TRABALLADORES DOS COIDADOS ÁS PERSOAS EN SERVIZOS DE SAÚDE NON	31	3,29
COCIÑEIROS ASALARIADOS	24	2,55
SOLDADORES E OXICORTADORES	21	2,23

OCUPACIÓN	Homes	%
CAMAREIROS ASALARIADOS	62	14,25
PEÓNS FORESTAIS E DA CAZA	39	8,97
PEÓNS AGRÍCOLAS (AGÁS EN HORTAS, INVERNADOIROS, VIVEIROS E XARDÍNS)	25	5,75
SOLDADORES E OXICORTADORES	21	4,83
BOMBEIROS FORESTAIS	20	4,60

OCUPACIÓN	Mulleres	%
CAMAREIROS ASALARIADOS	158	31,10
AXUDANTES DE COCIÑA	64	12,60
VENDEDORES EN TENDAS E ALMACÉNS	32	6,30
PERSOAL DE LIMPEZA DE OFICINAS, HOTEIS E OUTROS ESTABLECEMENTOS	31	6,10
TRABALLADORES DOS COIDADOS ÁS PERSOAS EN SERVIZOS DE SAÚDE NON	27	5,31

3. PARO REXISTRADO ¹

PARO REXISTRADO QUIROGA 2014

	Homes	Mulleres	Total	Variación 2014/13
Quiroga	214	181	395	-13,00

EVOLUCIÓN ANUAL DO PARO REXISTRADO

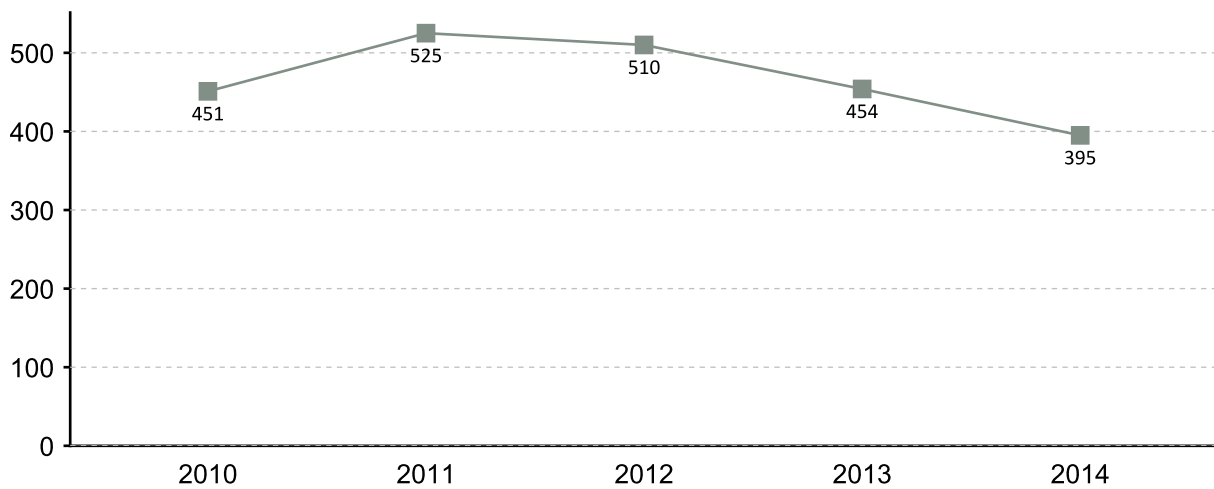

EVOLUCIÓN MENSUAL DO PARO REXISTRADO 2014

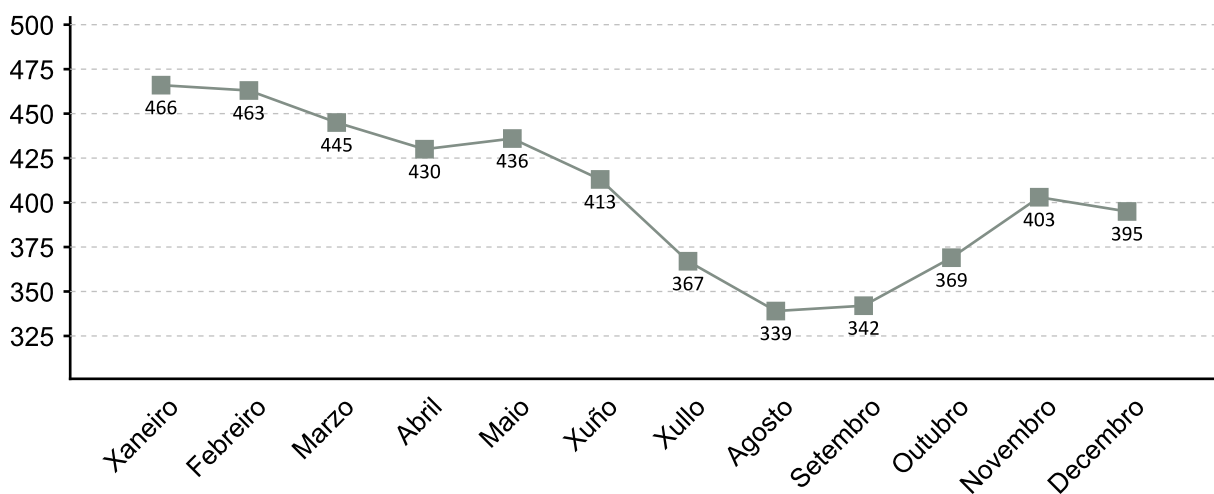

1. A fonte estatística utilizada para a elaboración dos seguintes apartados é a do Servizo Público de Emprego de Galicia

PARO REXISTRADO POR SEXO 2014 VARIACIÓN PORCENTUAL 2014-2013

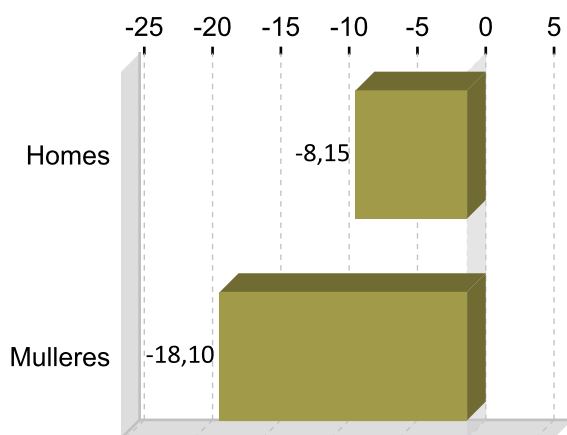
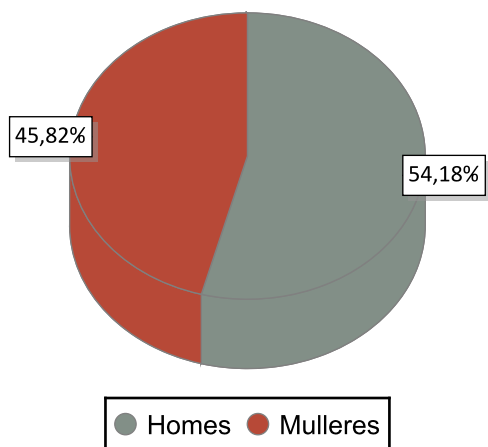

PARO REXISTRADO POR IDADE 2014 VARIACIÓN PORCENTUAL 2014-2013

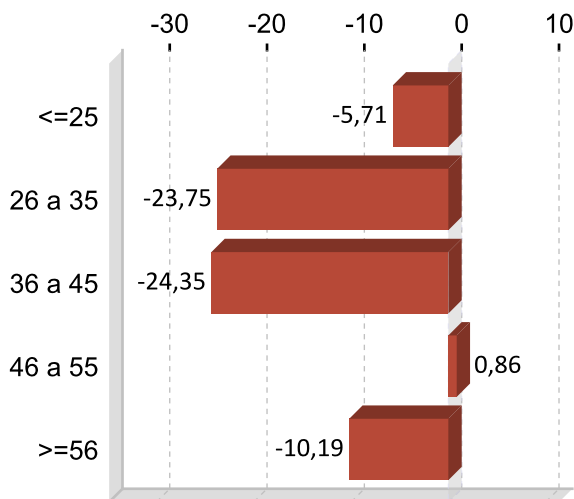
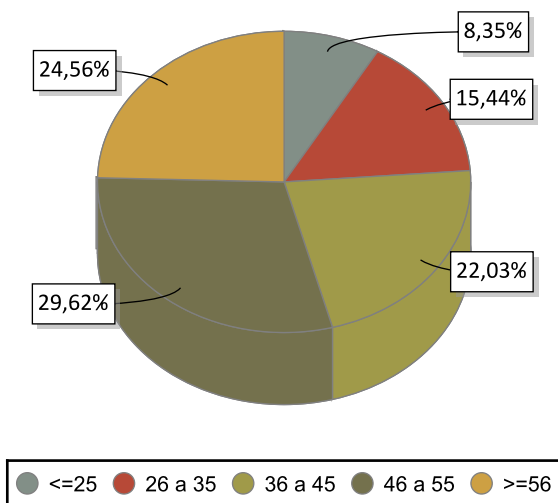

PARO REXISTRADO POR NIVEL FORMATIVO 2014

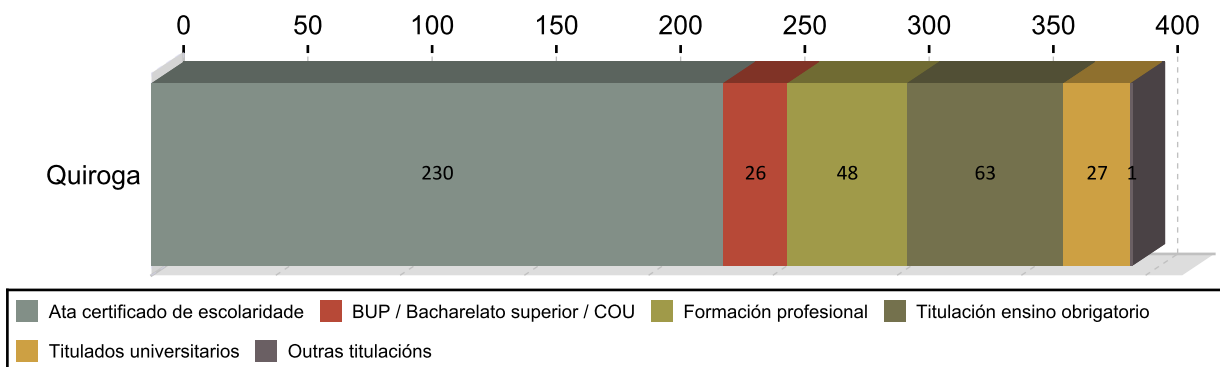

ANTIGÜIDADE NA DEMANDA 2014

	Homes	% H.	Mulleres	% M.	Total	% T.
<= 1 mes	25	11,68	10	8,86	35	8,86
de 1 a 3 meses	45	21,03	30	18,99	75	18,99
de 3 a 6 meses	17	7,94	27	11,14	44	11,14
de 6 a 12 meses	20	9,35	25	11,39	45	11,39
de 12 a 24 meses	24	11,21	26	12,66	50	12,66
máis de 24 meses	83	38,79	63	36,96	146	36,96
Total	214	100	181	100	395	100

PARO R. POR SECTORES 2014

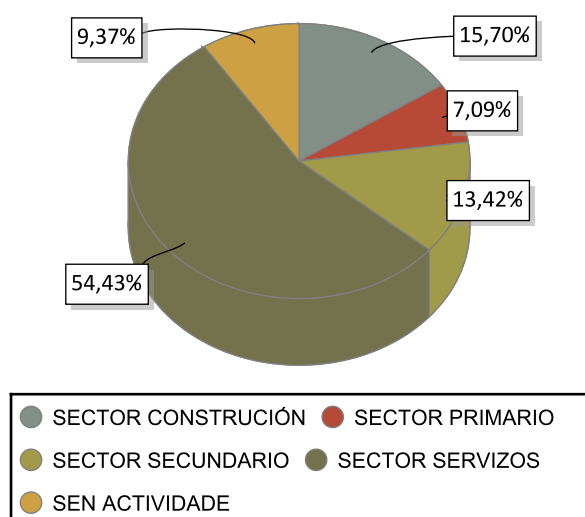

VARIACIÓN PORCENTUAL 2014-2013

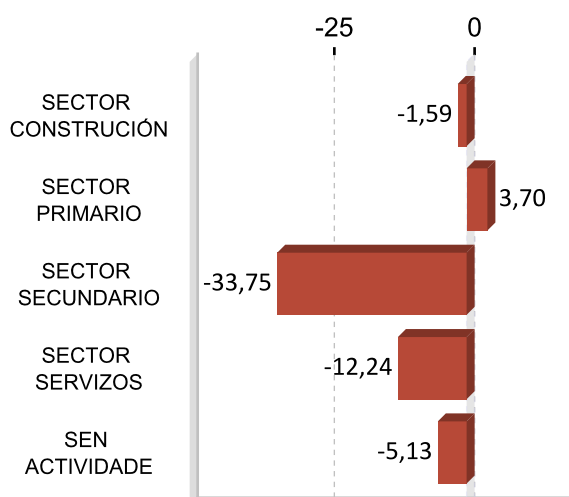

ACTIVIDADES ECONÓMICAS CON MAIOR PORCENTAXE DE PARO REXISTRADO 2014

ACTIVIDADE ECONÓMICA	Quiroga	%
Administración pública e defensa; Seguridade Social obrigatoria	66	16,71
Sen emprego anterior	37	9,37
Actividades de construción especializada	32	8,10
Construción de edificios	27	6,84
Servizos de comidas e bebidas	26	6,58
Comercio ao retalho, salvo de vehículos de motor e motocicletas	20	5,06
Asistencia en establecementos residenciais	18	4,56
Silvicultura e explotación forestal	16	4,05
Outras industrias extractivas	16	4,05
Educación	12	3,04

OCUPACIÓNS MÁIS DEMANDADAS. TOTAL XERAL E SEXO 2014

OCUPACIÓN	Total	%
ALBANEIS	60	4,45
PERSOAL DE LIMPEZA OU LIMPADOR , EN XERAL	59	4,38
PEÓNS DE OBRAS PUBLICAS, EN XERAL	58	4,31
DEPENDENTES DE COMERCIO, EN XERAL	56	4,16
ASISTENTES DOMICILIARIOS	49	3,64
PEÓNS FORESTAIS	47	3,49
PEÓNS DA CONSTRUCCIÓN DE EDIFICIOS	45	3,34
CAMAREIROS, EN XERAL	37	2,75
EMPREGADOS ADMINISTRATIVOS, EN XERAL	36	2,67
PEÓNS DA INDUSTRIA MANUFACTUREIRA, EN XERAL	35	2,60

OCUPACIÓN	Homes	%
ALBANEIS	57	7,45
PEÓNS DE OBRAS PUBLICAS, EN XERAL	52	6,80
PEÓNS DA CONSTRUCCIÓN DE EDIFICIOS	44	5,75
PEÓNS FORESTAIS	42	5,49
CONDUTORES DE CAMIÓN, EN XERAL	30	3,92

OCUPACIÓN	Mulleres	%
PERSOAL DE LIMPEZA OU LIMPADOR , EN XERAL	57	9,79
DEPENDENTES DE COMERCIO, EN XERAL	51	8,76
ASISTENTES DOMICILIARIOS	47	8,08
EMPREGADOS ADMINISTRATIVOS, EN XERAL	31	5,33
CAMAREIROS, EN XERAL	23	3,95

Nota: Un mesmo parado pode solicitar ata seis ocupacións distintas nas que desexa traballar, nesta táboa téñense en conta todas as ocupacións demandadas polos parados.

4. AFILIACIÓNS Á SEGURIDADE SOCIAL

AFILIACIÓNS QUIROGA 2014

	Total	Variación
Quiroga	1.112	-1,16

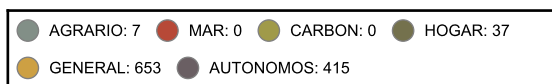
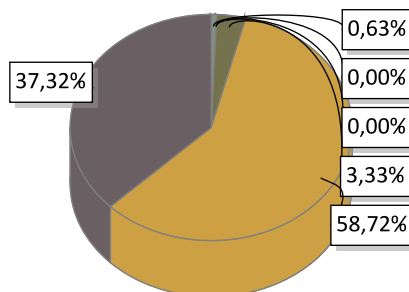

EVOLUCIÓN ANUAL DA AFILIACIÓN DE TRABALLADORES

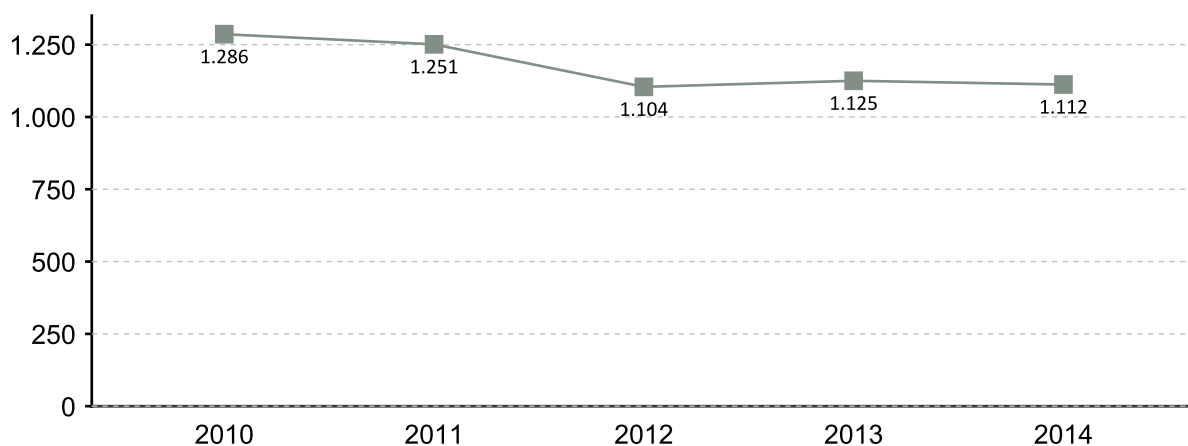

EVOLUCIÓN MENSUAL DAS AFILIACIÓN. 2014

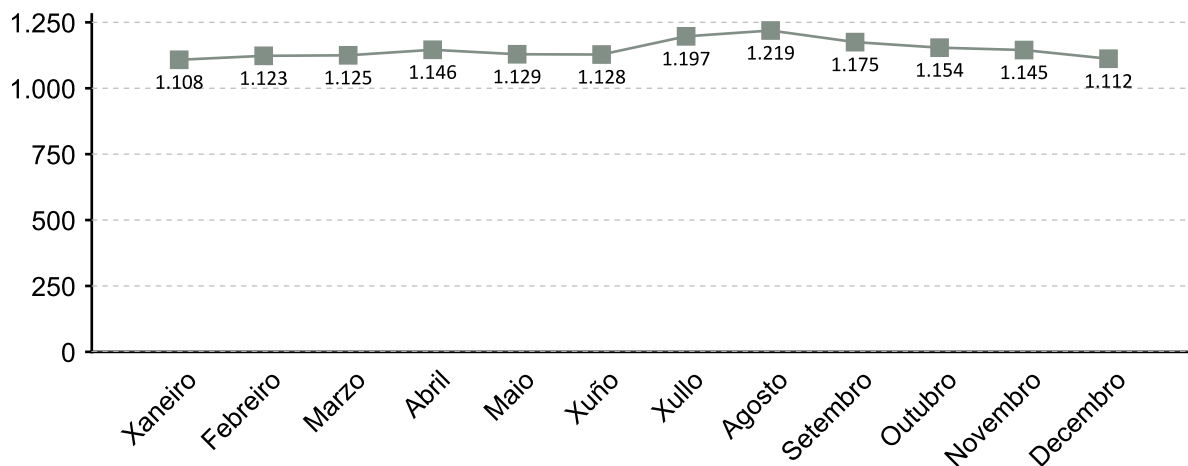

A fonte estatística utilizada para a elaboración deste apartado é a Tesouraría Xeral da Seguridade Social. Datos de afiliacións rexistradas a último día do ano. Para o gráfico de evolución tómase de referencia o último día do mes

AFILIACIÓNS POR SECTOR 2014

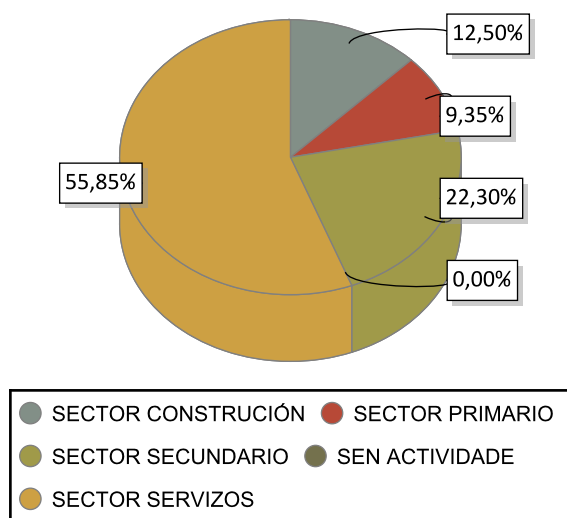

VARIACIÓN PORCENTUAL 2014-2013

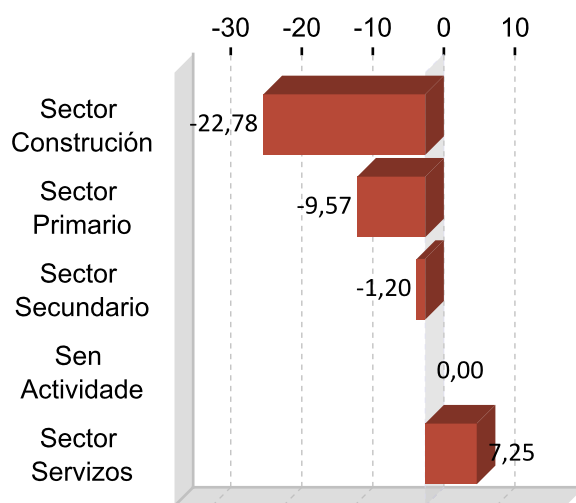

DEZ ACTIVIDADES ECONÓMICAS CON MAIOR PORCENTAXE DE AFILIACIÓN 2014

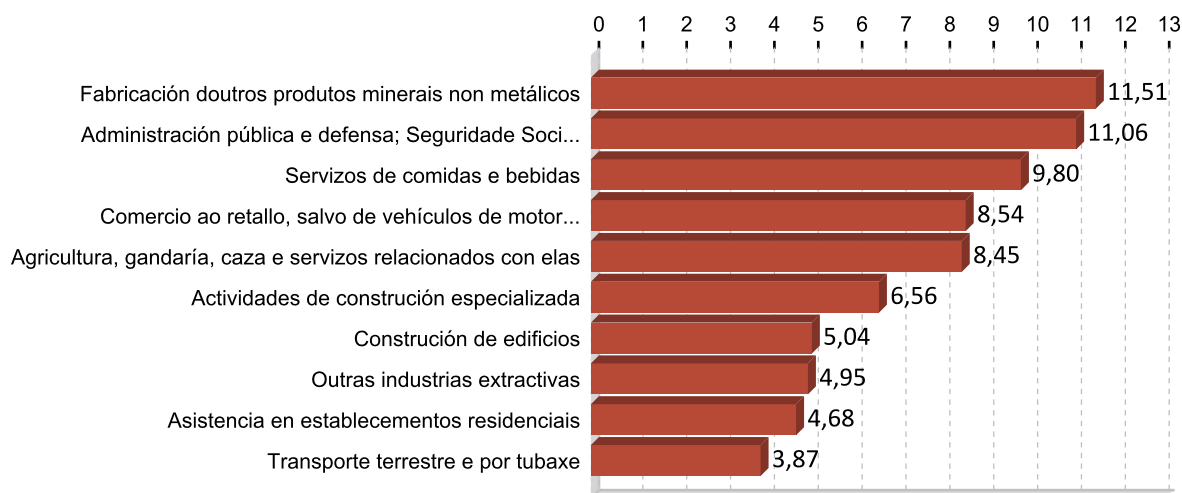

5. PERFIL DAS PERSOAS DEMANDANTES E CONTRATADAS EN QUIROGA 2014

Paro

Sexo: home

Idade: 46 a 55

Nivel formativo:
ata certificado de escolaridade

Antigüidade na demanda:
máis de 24 meses

Actividade económica de procedencia:
administración pública e defensa;
seguridade social obrigatoria

Ocupación máis demandada:
albaneis

Contratos

Sexo: muller

Idade: 26 a 35

Nivel formativo:
ata certificado de escolaridade

Tipoloxía: temporal

Actividade económica:
servizos de comidas e bebidas

Ocupación:
camareiros asalariados

Nota: O perfil está elaborado co resultado dos valores máximos obtidos dentro de cada variable.

FICHAS COMARCAIS DO MERCADO LABORAL GALEGO

Sarria

Provincia: Lugo



2015

CONTIDO

1. Datos de poboación
2. Contratación
3. Paro rexistrado
4. Afiliacións á Seguridade Social
5. Perfil das persoas demandantes e contratadas

XUNTA DE GALICIA

1. DATOS DE POBOACIÓN

HABITANTES

	2014	2013	% Variación 2014/2013
O Incio	1.797	1.822	-1,37
Láncara	2.789	2.839	-1,76
Paradela	1.967	2.004	-1,85
O Páramo	1.484	1.520	-2,37
Samos	1.458	1.502	-2,93
Sarria	13.504	13.488	0,12
Triacastela	721	739	-2,44
Sarria	23.720	23.914	-0,81

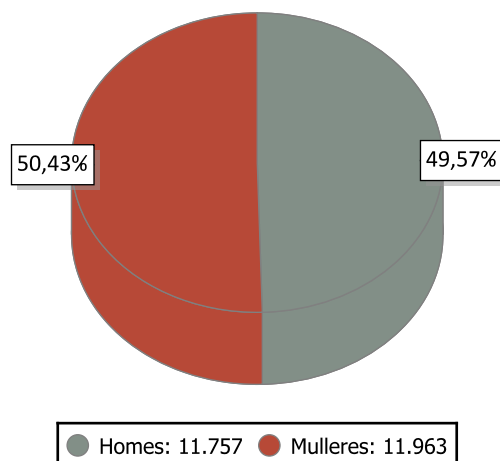

INDICADORES DE POBOACIÓN 2013

	Idade media			Índice de recambio de poboación activa	Índice de envellecemento
	Homes	Mulleres	Total		
Sarria	49,3	51,7	50,5	191,6	265,2

POBOACIÓN ESTRANXEIRA E MOVEMENTOS MIGRATORIOS

	2014			2013			Saldo migratorio
	Poboación estranxeira	% de poboación estranxeira sobre o total da poboación	Emigración interna	Emigración externa	Inmigración interna	Inmigración externa	
Sarria	697	2,94	423	184	372	250	15

DEFINICIÓNS

Idade media no 1 de xaneiro

Media aritmética das idades dos individuos que compoñen unha poboación.

Índice de recambio da poboación en idade activa

Relación entre a poboación entre 60 e 64 anos e a poboación entre 15 e 19 anos. Mide a capacidade dunha poboación para substituír os individuos que se van xubilando.

Índice de envellecemento

Relación entre a poboación maior de 64 anos e a poboación menor de 20 anos.

Emigración

Para un ámbito xeográfico determinado é aquela migración que ten orixe nese ámbito e destino fóra deste ámbito. Fálase de emigración interna cando o destino é outro concello de Galicia e emigración externa cando o destino é outro concello do resto de España ou o estranxeiro.

Inmigración

Para un ámbito xeográfico determinado é aquela migración con destino neste ámbito e orixe fóra deste. Fálase de inmigración interna cando a orixe é outro concello de Galicia e inmigración externa cando a orixe é outro concello de España ou o estranxeiro.

Saldo migratorio

Para cada ámbito territorial, é a diferenza entre o número de inmigracións e o número de emigracións. Se é positivo indica que as entradas de poboación superan as saídas e se é negativo o contrario.

2. CONTRATACIÓN ¹

CONTRATOS SARRIA 2014

	Homes	Mulleres	Total	Variación 2014/13
Sarria	2.253	2.200	4.453	18,27

EVOLUCIÓN ANUAL DA CONTRATACIÓN



EVOLUCIÓN MENSUAL DA CONTRATACIÓN 2014

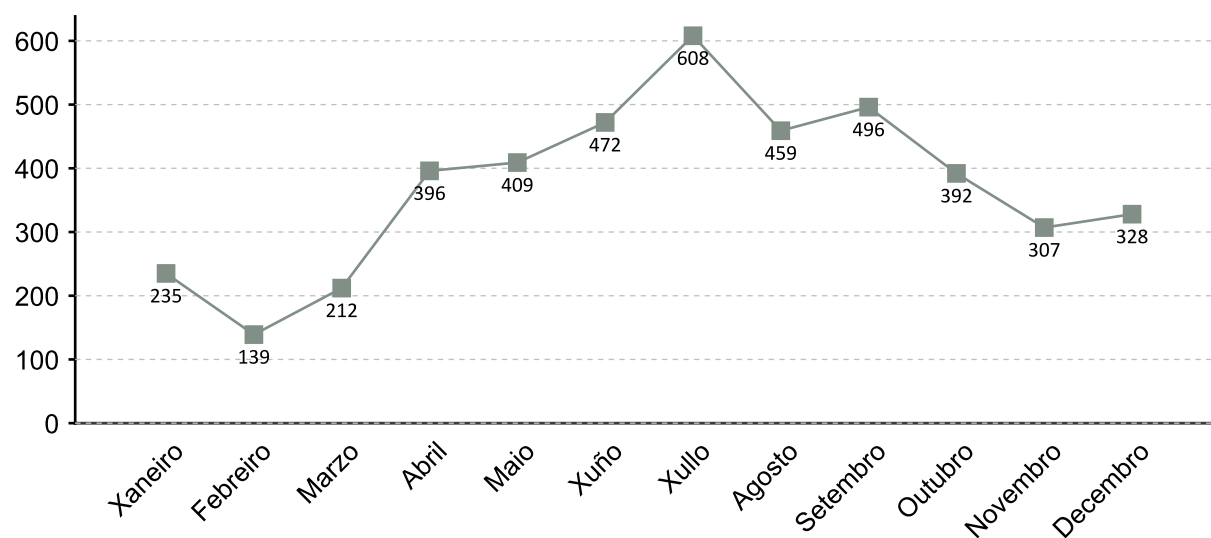

1. A fonte estatística utilizada para a elaboración dos seguintes apartados é a do Servizo Público de Emprego de Galicia

CONTRATACIÓN POR SEXO 2014

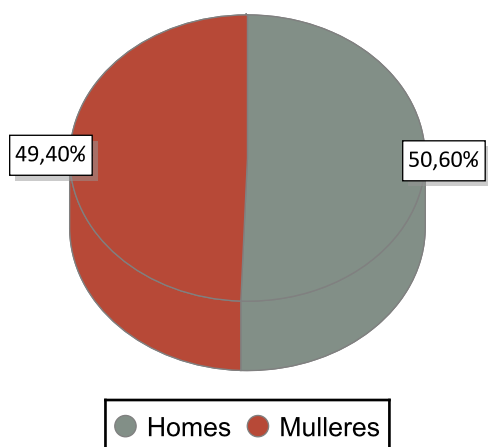

VARIACIÓN PORCENTUAL 2014-2013

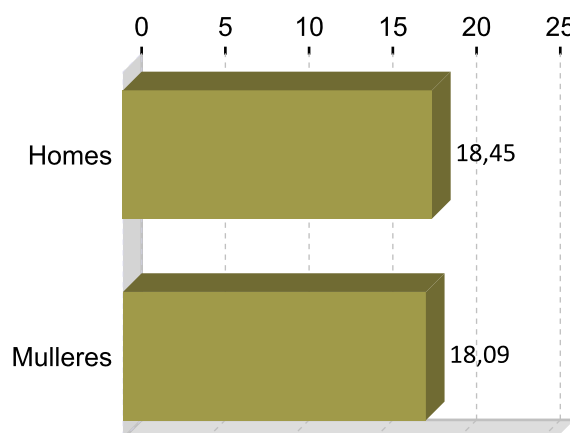

CONTRATACIÓN POR IDADE 2014

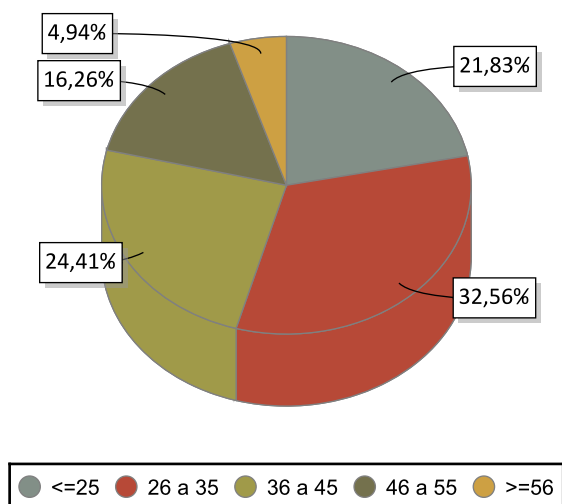

VARIACIÓN PORCENTUAL 2014-2013

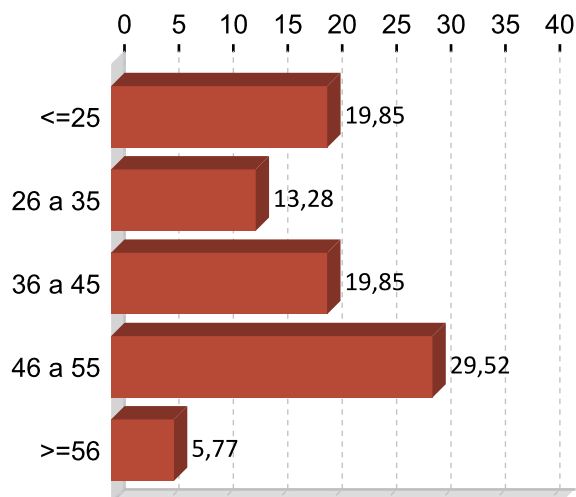

CONTRATACIÓN POR NIVEL FORMATIVO 2014

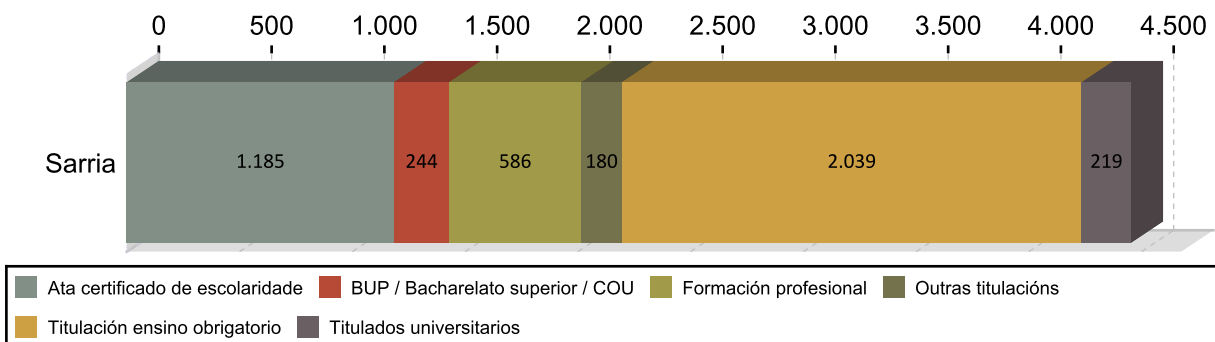

CONTRATACIÓN POR TIPOLOXÍA E PORCENTAXE 2014

Tipo de contrato	Sarria	Porcentaxe
Indefinido	305	6,85
Indefinido tempo parcial	118	2,65
Outros	139	3,12
Temporal	2.583	58,01
Temporal tempo parcial	1.209	27,15
Prácticas/Formación	99	2,22
Total	4.453	100

PORCENTAXE DE CONTRATACIÓN INDEFINIDA E RESTANTE POR SEXO 2014

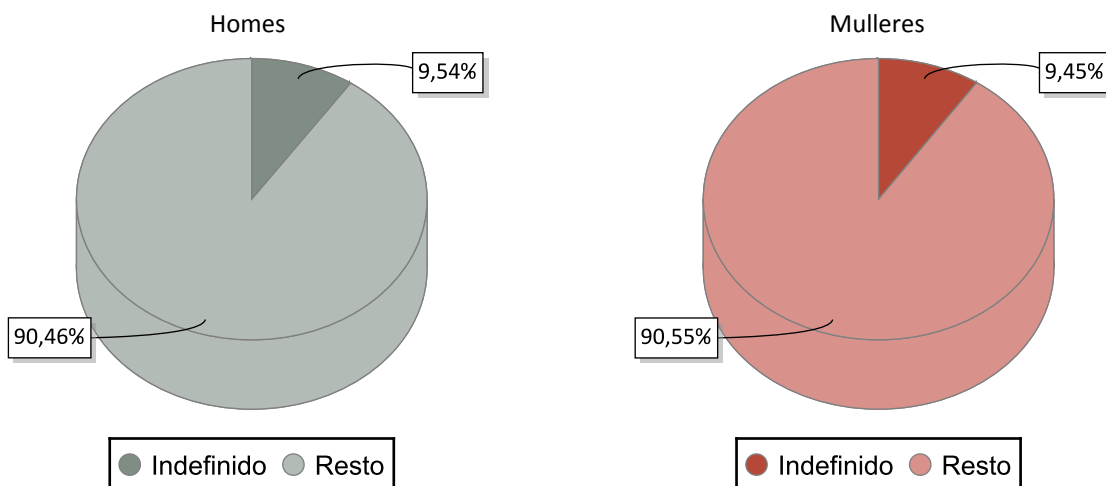

CONTRATACIÓN NOS GRANDES SECTORES DE ACTIVIDADE E SEXO 2014

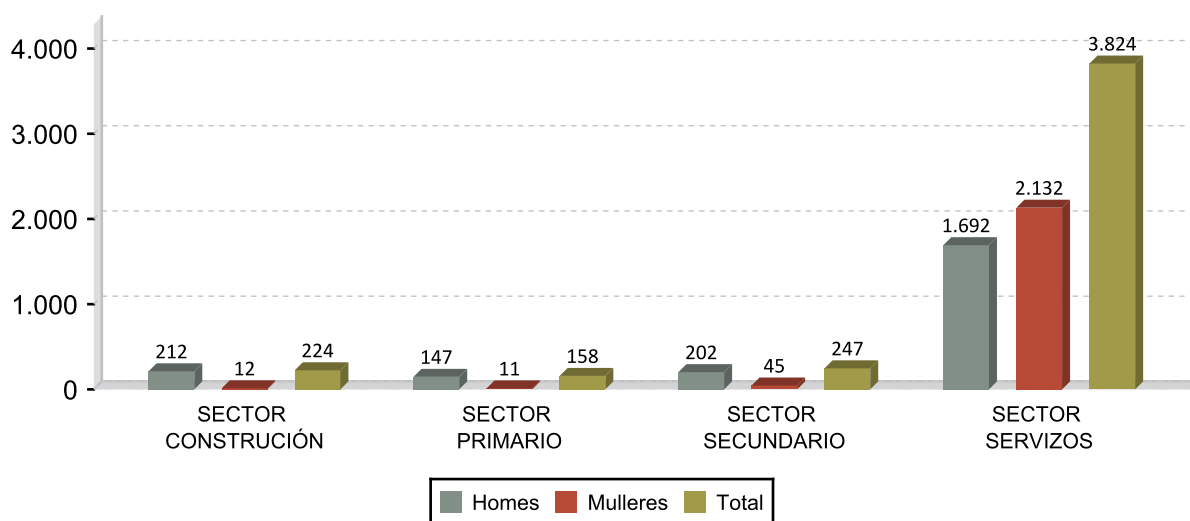

DEZ ACTIVIDADES ECONÓMICAS CON MAIOR PORCENTAXE DE CONTRATOS 2014

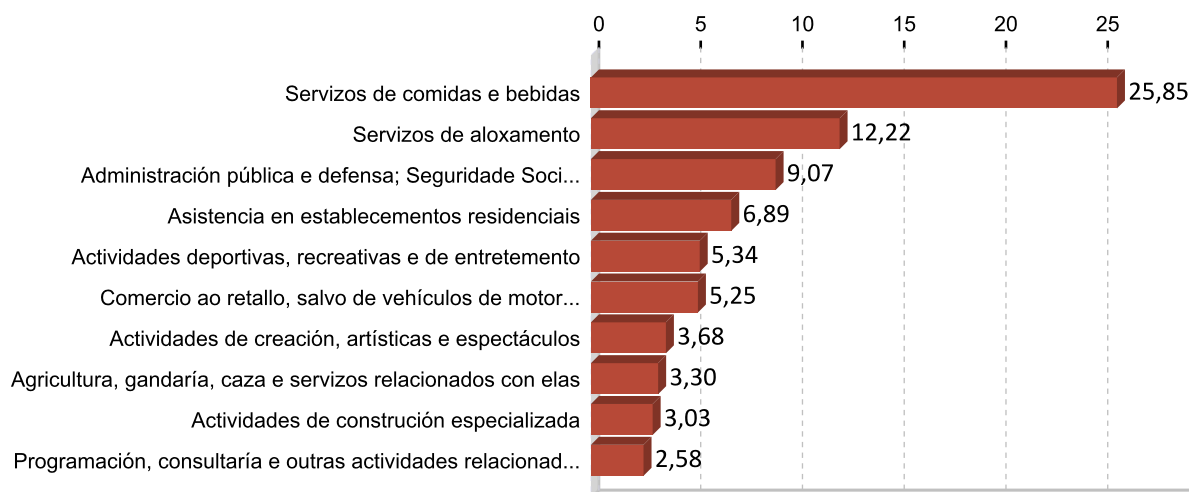

OCUPACIÓN CON MAIOR NÚMERO DE CONTRATOS E SEXO 2014

OCUPACIÓN	Total	%
CAMAREIROS ASALARIADOS	1.594	35,80
TRABALLADORES DOS COIDADOS ÁS PERSOAS EN SERVIZOS DE SAÚDE NON	299	6,71
PERSOAL DE LIMPEZA DE OFICINAS, HOTEIS E OUTROS ESTABLECEMENTOS	213	4,78
VENDEDORES EN TENDAS E ALMACÉNS	166	3,73
COMPOSITORES, MÚSICOS E CANTANTES	160	3,59
COCIÑEIROS ASALARIADOS	117	2,63
TELEOPERADORES	114	2,56
CONDUTORES ASALARIADOS DE CAMIÓN	96	2,16
PEÓNS DAS INDUSTRIAS MANUFACTUREIRAS	92	2,07
EMPREGADOS DOMÉSTICOS	91	2,04

OCUPACIÓN	Homes	%
CAMAREIROS ASALARIADOS	940	41,72
COMPOSITORES, MÚSICOS E CANTANTES	108	4,79
CONDUTORES ASALARIADOS DE CAMIÓN	96	4,26
PEÓNS DAS INDUSTRIAS MANUFACTUREIRAS	90	3,99
CONDUTORES ASALARIADOS DE AUTOMÓBILES, TAXIS E FURGONETAS	62	2,75

OCUPACIÓN	Mulleres	%
CAMAREIROS ASALARIADOS	654	29,73
TRABALLADORES DOS COIDADOS ÁS PERSOAS EN SERVIZOS DE SAÚDE NON	273	12,41
PERSOAL DE LIMPEZA DE OFICINAS, HOTEIS E OUTROS ESTABLECEMENTOS	188	8,55
VENDEDORES EN TENDAS E ALMACÉNS	141	6,41
EMPREGADOS DOMÉSTICOS	88	4,00

3. PARO REXISTRADO ¹

PARO REXISTRADO SARRIA 2014

	Homes	Mulleres	Total	Variación 2014/13
Sarria	873	825	1.698	-7,01

EVOLUCIÓN ANUAL DO PARO REXISTRADO

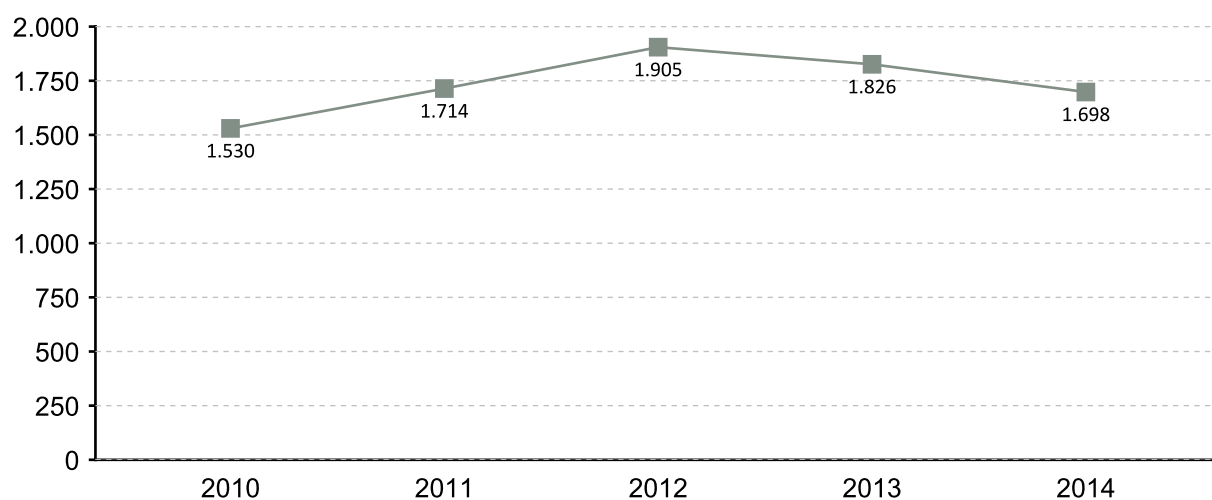

EVOLUCIÓN MENSUAL DO PARO REXISTRADO 2014

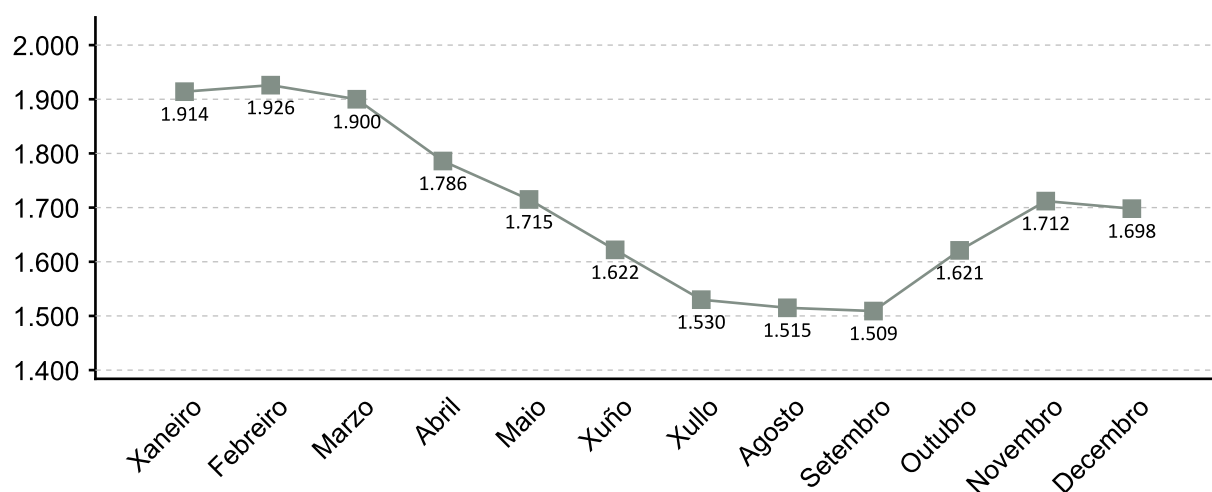

1. A fonte estatística utilizada para a elaboración dos seguintes apartados é a do Servizo Público de Emprego de Galicia

PARO REXISTRADO POR SEXO 2014 VARIACIÓN PORCENTUAL 2014-2013

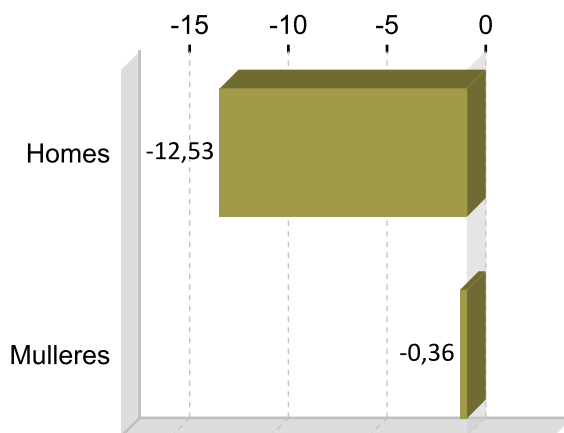
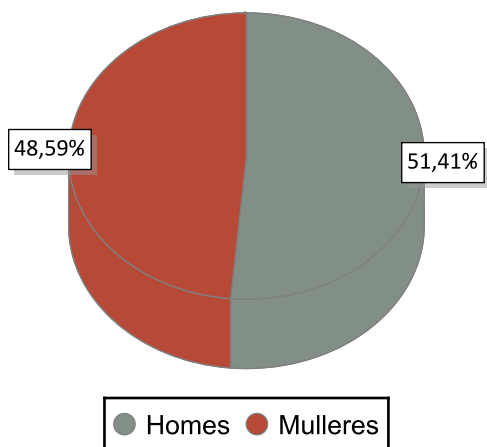

PARO REXISTRADO POR IDADE 2014 VARIACIÓN PORCENTUAL 2014-2013

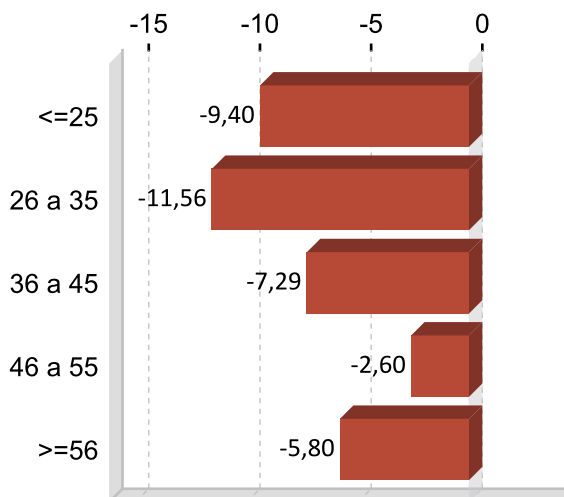
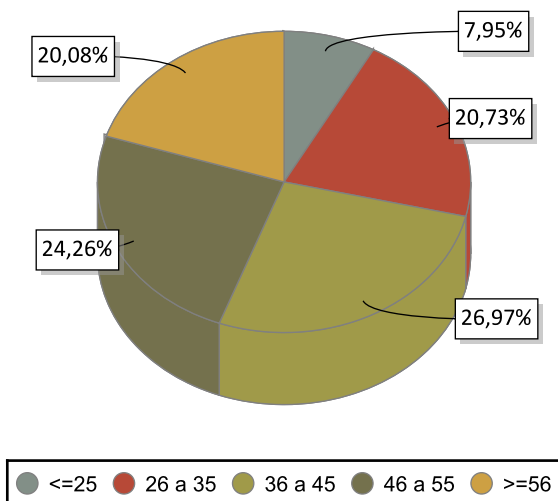

PARO REXISTRADO POR NIVEL FORMATIVO 2014

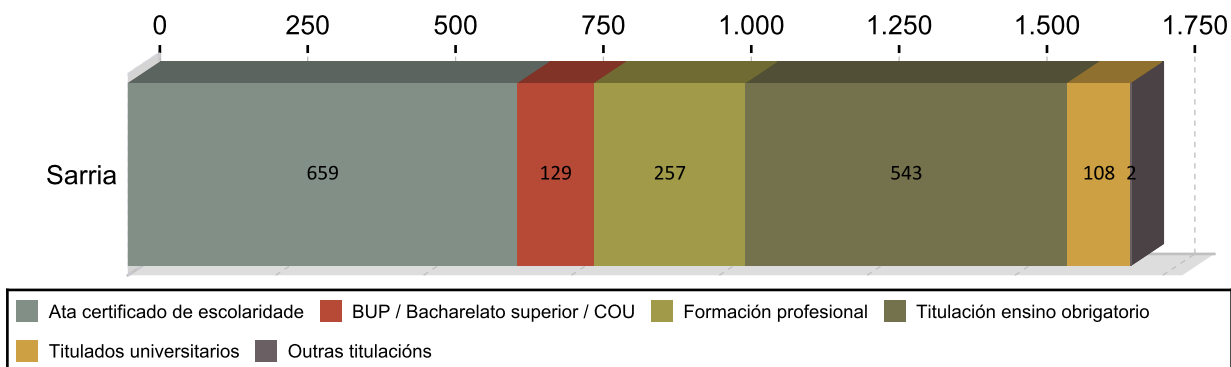

ANTIGÜIDADE NA DEMANDA 2014

	Homes	% H.	Mulleres	% M.	Total	% T.
<= 1 mes	61	6,99	71	7,77	132	7,77
de 1 a 3 meses	178	20,39	176	20,85	354	20,85
de 3 a 6 meses	78	8,93	87	9,72	165	9,72
de 6 a 12 meses	92	10,54	95	11,01	187	11,01
de 12 a 24 meses	128	14,66	126	14,96	254	14,96
máis de 24 meses	336	38,49	270	35,69	606	35,69
Total	873	100	825	100	1.698	100

PARO R. POR SECTORES 2014

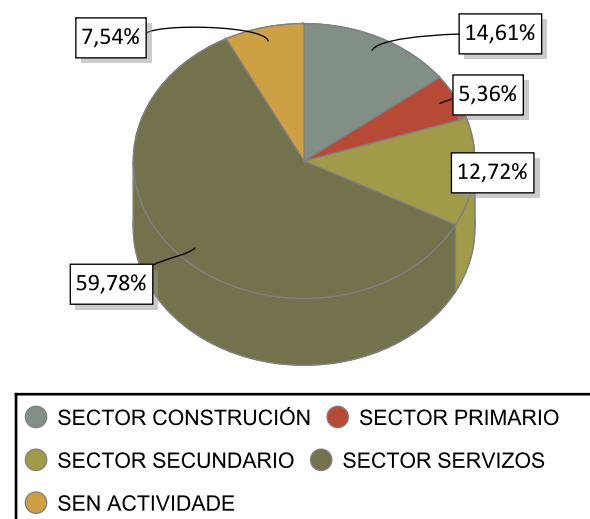

VARIACIÓN PORCENTUAL 2014-2013

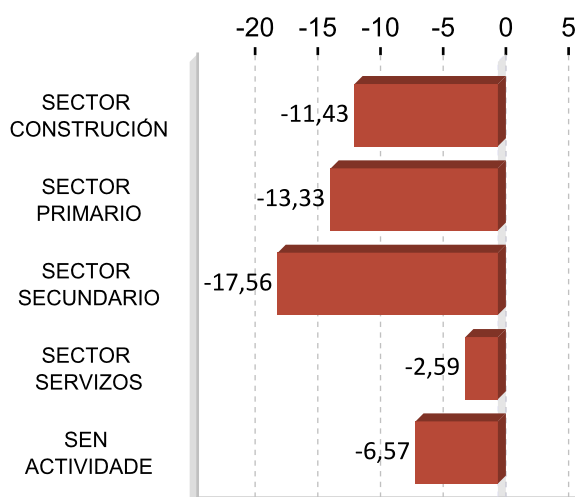

ACTIVIDADES ECONÓMICAS CON MAIOR PORCENTAXE DE PARO REXISTRADO 2014

ACTIVIDADE ECONÓMICA	Sarria	%
Servizos de comidas e bebidas	217	12,78
Administración pública e defensa; Seguridade Social obrigatoria	149	8,78
Comercio ao retalho, salvo de vehículos de motor e motocicletas	142	8,36
Sen emprego anterior	128	7,54
Construcción de edificios	127	7,48
Actividades de construción especializada	113	6,65
Agricultura, gandería, caza e servizos relacionados con elas	68	4,00
Servizos a edificios e actividades de xardinaría	52	3,06
Servizos de aloxamento	50	2,94
Industria da madeira e da cortiza, salvo mobles; cestería e espartaría	46	2,71

OCUPACIÓNS MÁIS DEMANDADAS. TOTAL XERAL E SEXO 2014

OCUPACIÓN	Total	%
DEPENDENTES DE COMERCIO, EN XERAL	372	6,31
PERSOAL DE LIMPEZA OU LIMPADOR , EN XERAL	327	5,55
CAMAREIROS, EN XERAL	233	3,95
EMPREGADOS ADMINISTRATIVOS, EN XERAL	231	3,92
PEÓNS DE OBRAS PUBLICAS, EN XERAL	195	3,31
PEÓNS DA CONSTRUCCIÓN DE EDIFICIOS	180	3,05
ASISTENTES DOMICILIARIOS	150	2,54
ALBANEIS	146	2,48
PEÓNS FORESTAIS	132	2,24
CONDUTORES DE CAMIÓN, EN XERAL	123	2,09

OCUPACIÓN	Homes	%
PEÓNS DA CONSTRUCCIÓN DE EDIFICIOS	176	6,04
PEÓNS DE OBRAS PUBLICAS, EN XERAL	175	6,00
ALBANEIS	142	4,87
PEÓNS FORESTAIS	119	4,08
CONDUTORES DE CAMIÓN, EN XERAL	116	3,98

OCUPACIÓN	Mulleres	%
DEPENDENTES DE COMERCIO, EN XERAL	338	11,35
PERSOAL DE LIMPEZA OU LIMPADOR , EN XERAL	300	10,07
EMPREGADOS ADMINISTRATIVOS, EN XERAL	180	6,04
CAMAREIROS, EN XERAL	156	5,24
ASISTENTES DOMICILIARIOS	145	4,87

Nota: Un mesmo parado pode solicitar ata seis ocupacións distintas nas que desexa traballar, nesta táboa téñense en conta todas as ocupacións demandadas polos parados.

4. AFILIACIÓNS Á SEGURIDADE SOCIAL

AFILIACIÓNS SARRIA 2014

	Total	Variación
Sarria	7.068	0,68

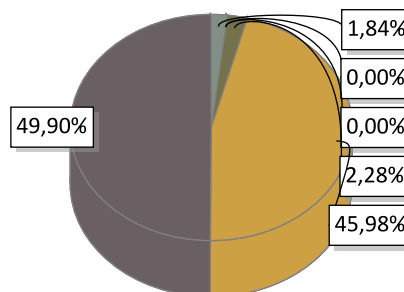

AGRARIO: 130	MAR: 0	CARBON: 0	HOGAR: 161
GENERAL: 3.250	AUTONOMOS: 3.527		

EVOLUCIÓN ANUAL DA AFILIACIÓN DE TRABALLADORES

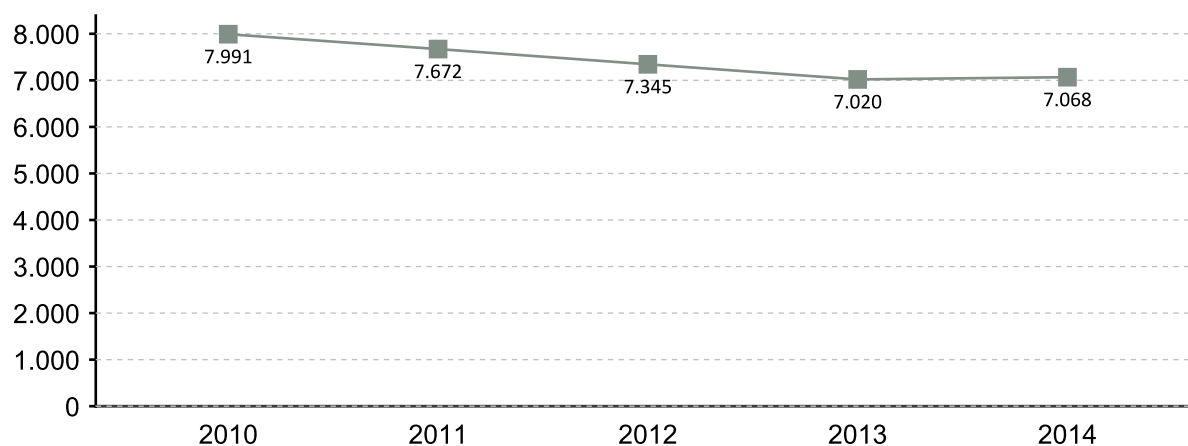

EVOLUCIÓN MENSUAL DAS AFILIACIÓN. 2014

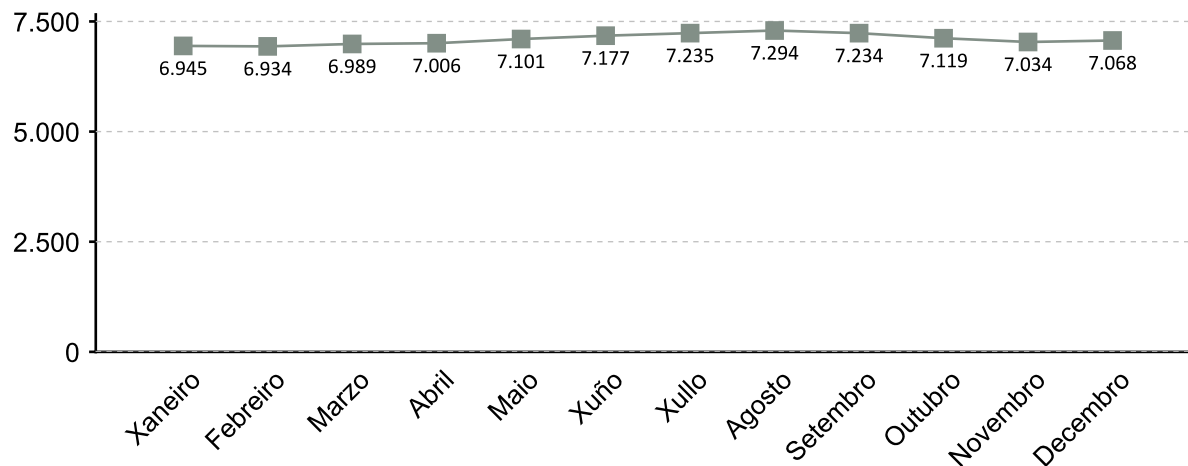

A fonte estatística utilizada para a elaboración deste apartado é a Tesouraría Xeral da Seguridade Social. Datos de afiliacións rexistradas a último día do ano. Para o gráfico de evolución tómase de referencia o último día do mes

AFILIACIÓN POR SECTOR 2014

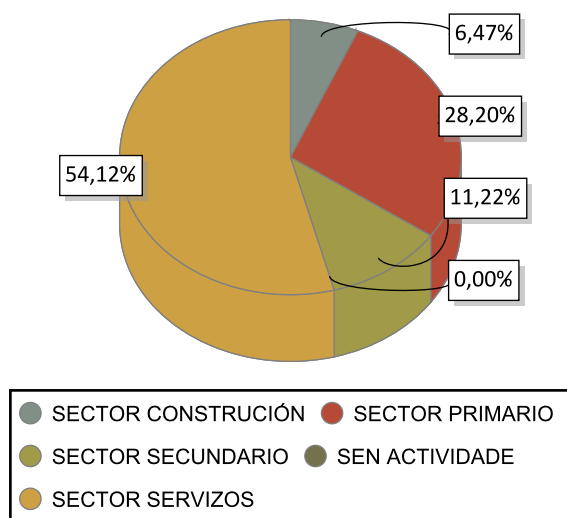

VARIACIÓN PORCENTUAL 2014-2013

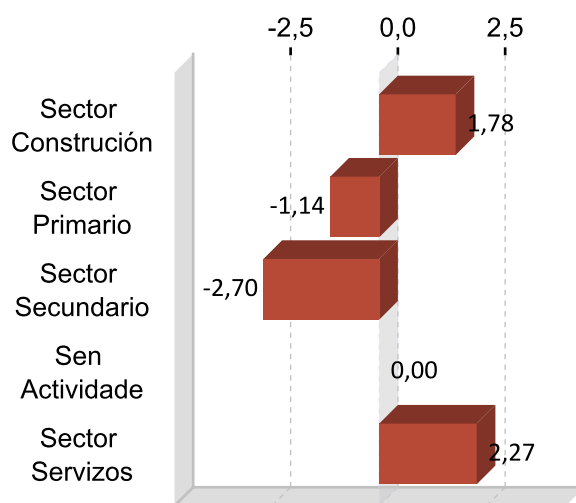

DEZ ACTIVIDADES ECONÓMICAS CON MAIOR PORCENTAXE DE AFILIACIÓN 2014

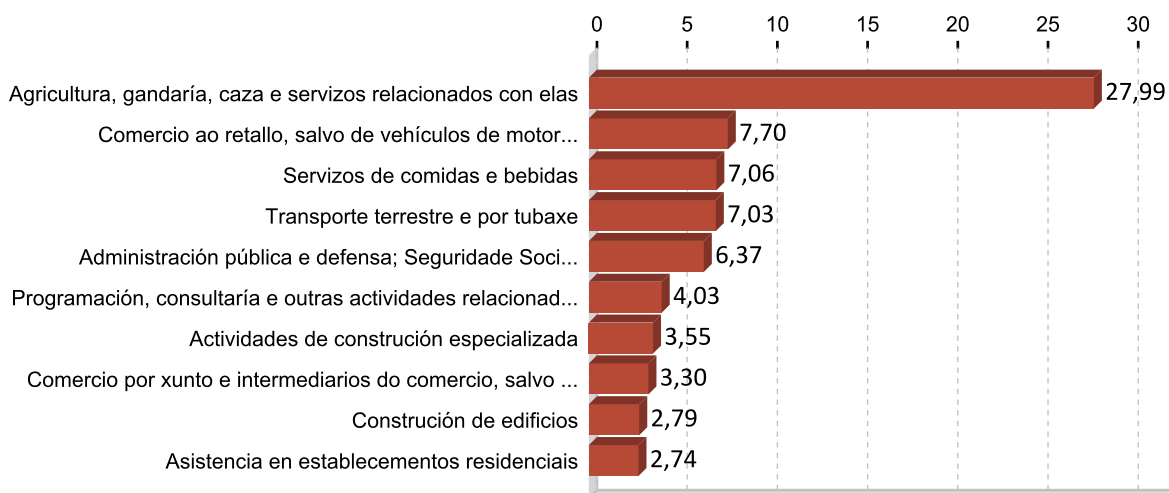

5. PERFIL DAS PERSOAS DEMANDANTES E CONTRATADAS EN SARRIA 2014

Paro

Sexo: home

Idade: 36 a 45

Nivel formativo:
ata certificado de escolaridade

Antigüidade na demanda:
máis de 24 meses

Actividade económica de procedencia:
servizos de comidas e bebidas

Ocupación máis demandada:
dependentes de comercio, en xeral

Contratos

Sexo: home

Idade: 26 a 35

Nivel formativo:
titulación ensino obrigatorio

Tipoloxía: temporal

Actividade económica:
servizos de comidas e bebidas

Ocupación:
camareiros asalariados

Nota: O perfil está elaborado co resultado dos valores máximos obtidos dentro de cada variable.

FICHAS COMARCAIS DO MERCADO LABORAL GALEGO

Terra Chá

Provincia: Lugo



2015

CONTIDO

1. Datos de poboación
2. Contratación
3. Paro rexistrado
4. Afiliacións á Seguridade Social
5. Perfil das persoas demandantes e contratadas

XUNTA DE GALICIA

1. DATOS DE POBOACIÓN

HABITANTES

	2014	2013	% Variación 2014/2013
Abadín	2.646	2.721	-2,76
Begonte	3.179	3.231	-1,61
Castro de Rei	5.226	5.267	-0,78
Cospeito	4.892	4.954	-1,25
Guitiriz	5.564	5.603	-0,70
Muras	696	723	-3,73
A Pastoriza	3.309	3.362	-1,58
Vilalba	14.788	14.980	-1,28
Xermade	2.036	2.071	-1,69
Terra Chá	42.336	42.912	-1,34

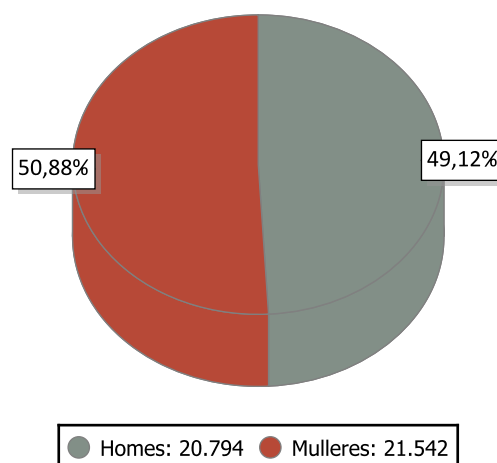

INDICADORES DE POBOACIÓN 2013

	Idade media			Índice de recambio de poboación activa	Índice de envellecemento
	Homes	Mulleres	Total		
Terra Chá	49,4	52,6	51,0	186,6	289,9

POBOACIÓN ESTRANXEIRA E MOVEMENTOS MIGRATORIOS

	2014			2013			Saldo migratorio
	Poboación estranxeira	% de poboación estranxeira sobre o total da poboación	Emigración interna	Emigración externa	Inmigración interna	Inmigración externa	
Terra Chá	800	1,89	754	225	747	220	-12

DEFINICIÓNS

Idade media no 1 de xaneiro

Media aritmética das idades dos individuos que compoñen unha poboación.

Índice de recambio da poboación en idade activa

Relación entre a poboación entre 60 e 64 anos e a poboación entre 15 e 19 anos. Mide a capacidade dunha poboación para substituír os individuos que se van xubilando.

Índice de envellecemento

Relación entre a poboación maior de 64 anos e a poboación menor de 20 anos.

Emigración

Para un ámbito xeográfico determinado é aquela migración que ten orixe nese ámbito e destino fóra deste ámbito. Fálase de emigración interna cando o destino é outro concello de Galicia e emigración externa cando o destino é outro concello do resto de España ou o estranxeiro.

Inmigración

Para un ámbito xeográfico determinado é aquela migración con destino neste ámbito e orixe fóra deste. Fálase de inmigración interna cando a orixe é outro concello de Galicia e inmigración externa cando a orixe é outro concello de España ou o estranxeiro.

Saldo migratorio

Para cada ámbito territorial, é a diferenza entre o número de inmigracións e o número de emigracións. Se é positivo indica que as entradas de poboación superan as saídas e se é negativo o contrario.

2. CONTRATACIÓN ¹

CONTRATOS TERRA CHÁ 2014

	Homes	Mulleres	Total	Variación 2014/13
Terra Chá	4.702	4.385	9.087	5,72

EVOLUCIÓN ANUAL DA CONTRATACIÓN

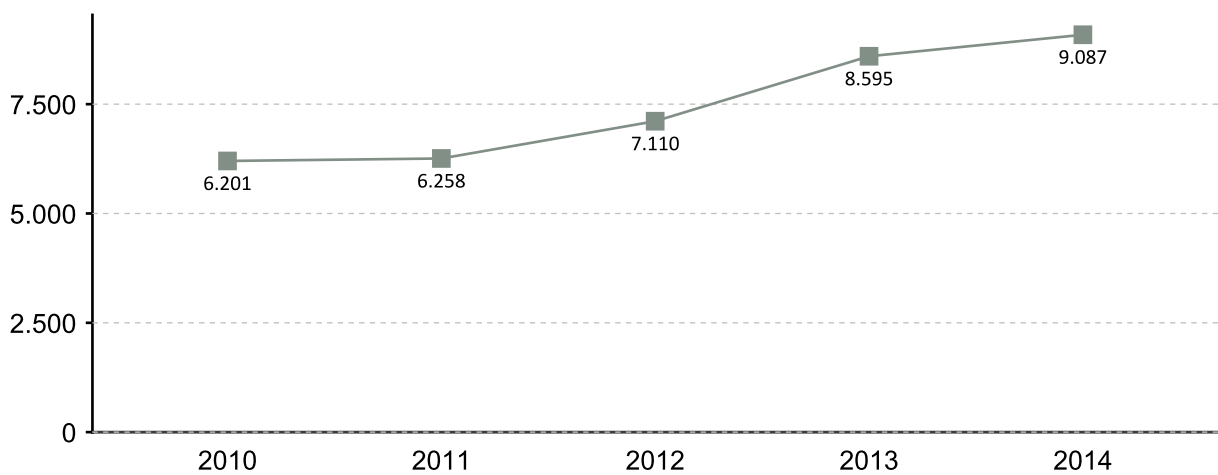

EVOLUCIÓN MENSUAL DA CONTRATACIÓN 2014

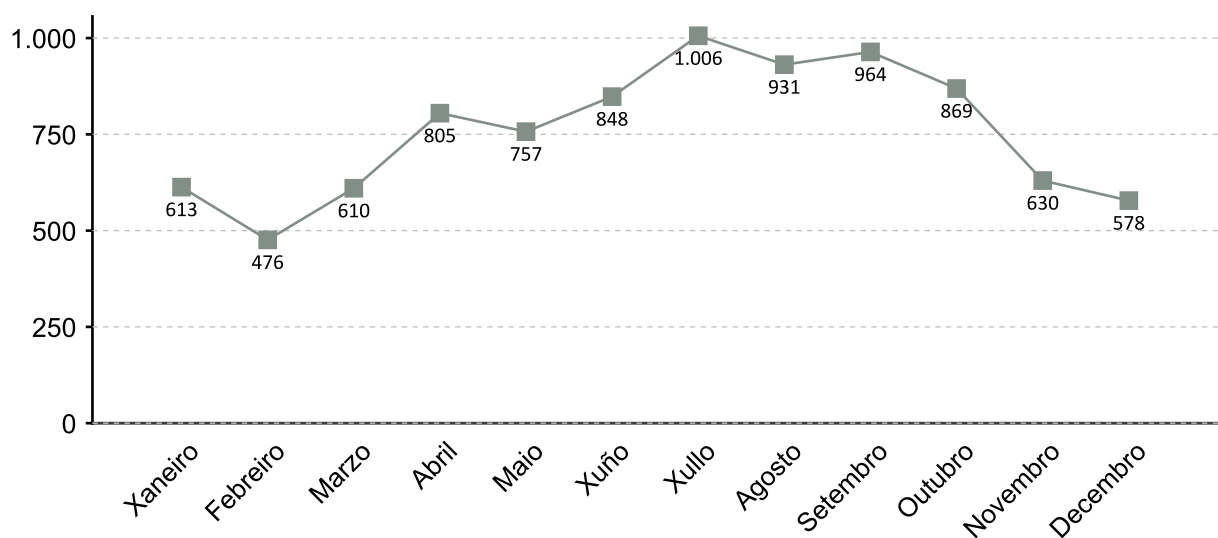

1. A fonte estatística utilizada para a elaboración dos seguintes apartados é a do Servizo Público de Emprego de Galicia

CONTRATACIÓN POR SEXO 2014

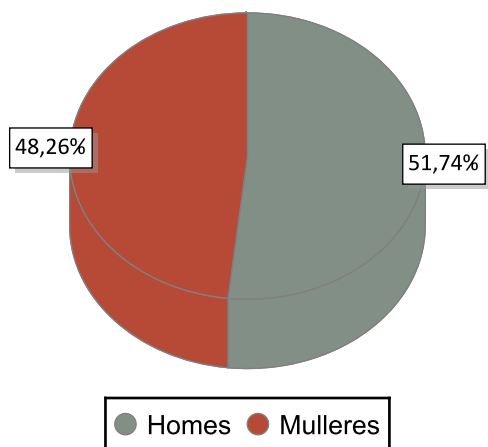

VARIACIÓN PORCENTUAL 2014-2013

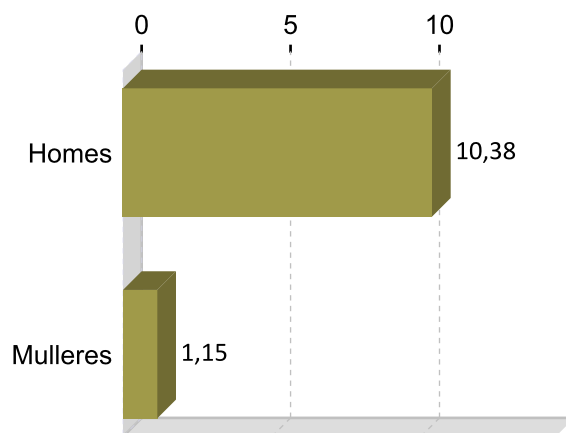

CONTRATACIÓN POR IDADE 2014

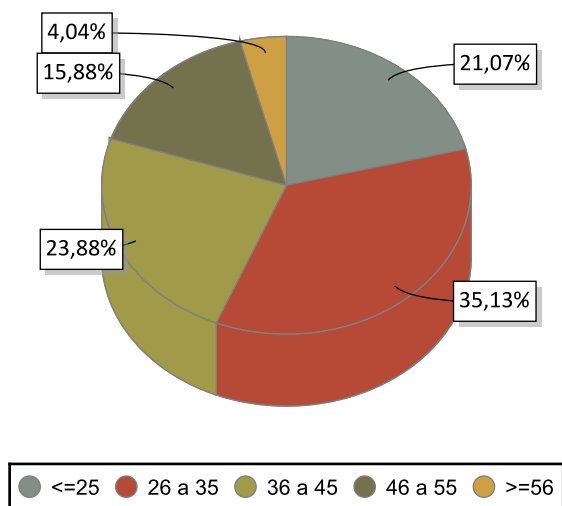

VARIACIÓN PORCENTUAL 2014-2013

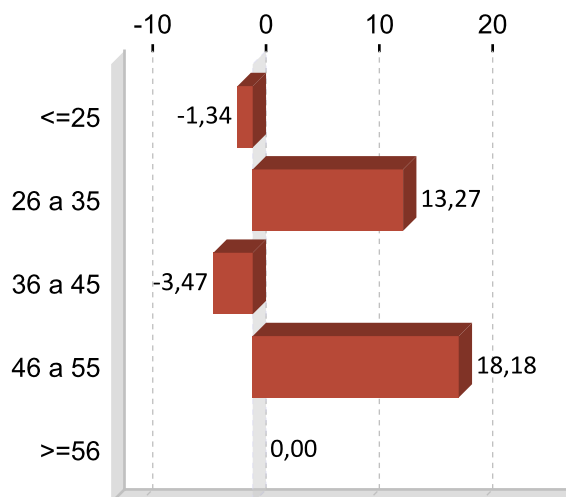

CONTRATACIÓN POR NIVEL FORMATIVO 2014

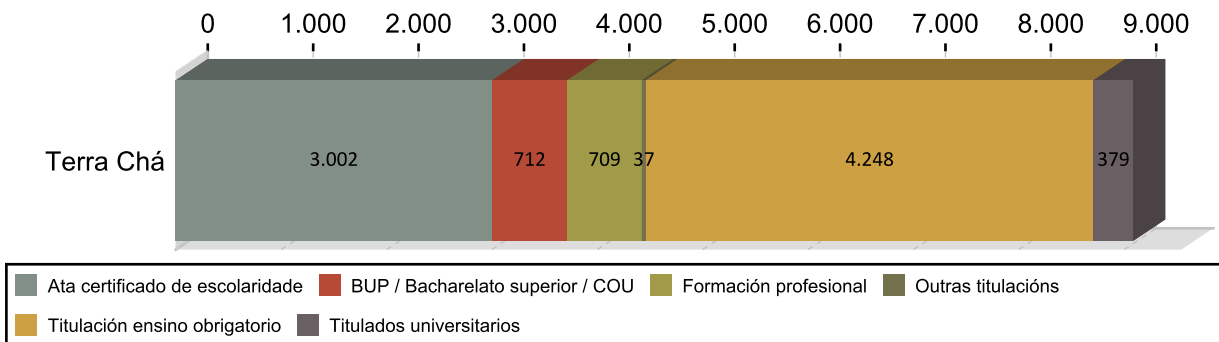

CONTRATACIÓN POR TIPOLOXÍA E PORCENTAXE 2014

Tipo de contrato	Terra Chá	Porcentaxe
Indefinido	612	6,73
Indefinido tempo parcial	157	1,73
Outros	327	3,60
Prácticas/Formación	174	1,91
Temporal	4.685	51,56
Temporal tempo parcial	3.132	34,47
Total	9.087	100

PORCENTAXE DE CONTRATACIÓN INDEFINIDA E RESTANTE POR SEXO 2014

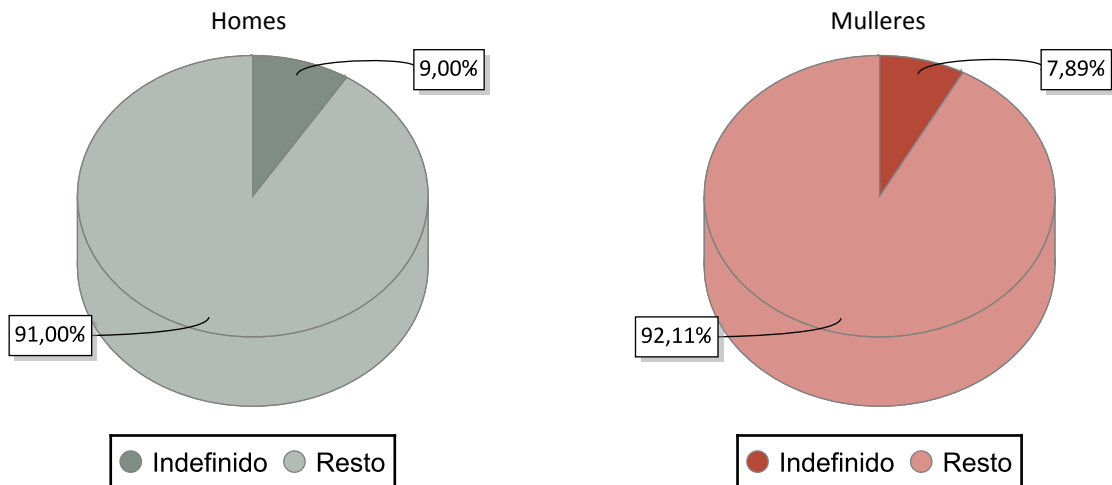

CONTRATACIÓN NOS GRANDES SECTORES DE ACTIVIDADE E SEXO 2014

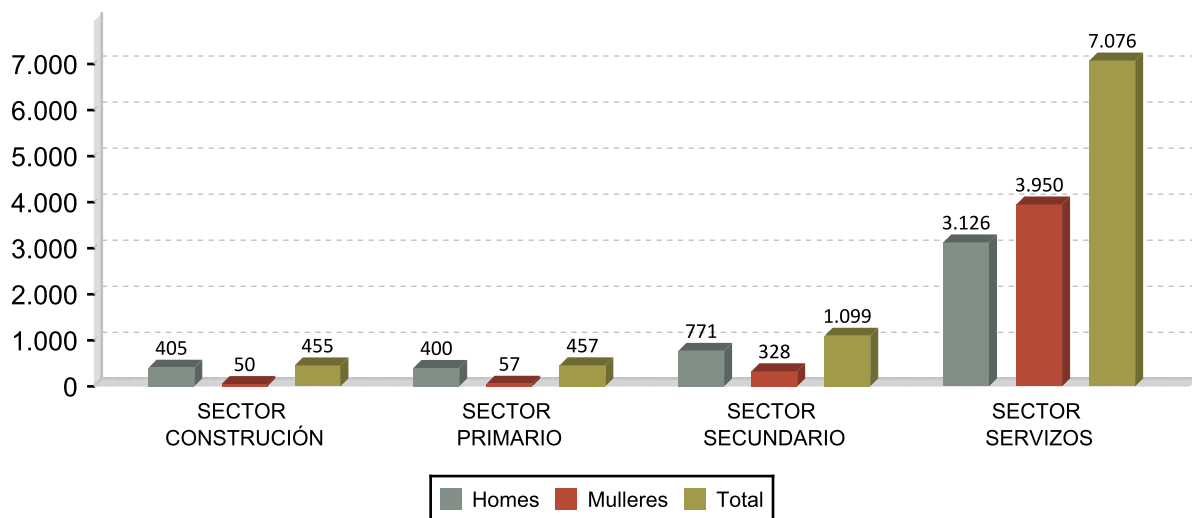

DEZ ACTIVIDADES ECONÓMICAS CON MAIOR PORCENTAXE DE CONTRATOS 2014

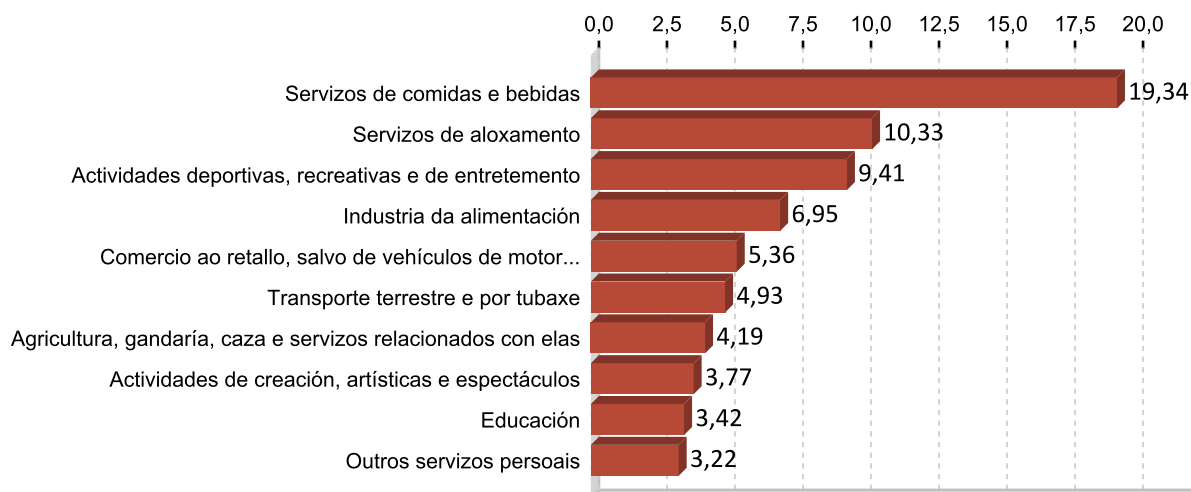

OCUPACIÓNS CON MAIOR NÚMERO DE CONTRATOS E SEXO 2014

OCUPACIÓN	Total	%
CAMAREIROS ASALARIADOS	2.616	28,79
CONDUTORES ASALARIADOS DE CAMIÓN	520	5,72
PERSONAL DE LIMPEZA DE OFICINAS, HOTEIS E OUTROS ESTABLECEMENTOS	415	4,57
PEÓN DAS INDUSTRIAS MANUFACTUREIRAS	396	4,36
COMPOSITORES, MÚSICOS E CANTANTES	350	3,85
VENDEDORES EN TENDAS E ALMACÉNS	327	3,60
MONITORES DE ACTIVIDADES RECREATIVAS E DE ENTRETENIMENTO	213	2,34
AXUDANTES DE COCIÑA	213	2,34
PEÓN GANDEIROS	205	2,26
COCIÑEIROS ASALARIADOS	165	1,82

OCUPACIÓN	Homes	%
CAMAREIROS ASALARIADOS	1.178	25,05
CONDUTORES ASALARIADOS DE CAMIÓN	518	11,02
PEÓN DAS INDUSTRIAS MANUFACTUREIRAS	291	6,19
COMPOSITORES, MÚSICOS E CANTANTES	213	4,53
PEÓN GANDEIROS	166	3,53

OCUPACIÓN	Mulleres	%
CAMAREIROS ASALARIADOS	1.438	32,79
PERSONAL DE LIMPEZA DE OFICINAS, HOTEIS E OUTROS ESTABLECEMENTOS	388	8,85
VENDEDORES EN TENDAS E ALMACÉNS	257	5,86
AXUDANTES DE COCIÑA	152	3,47
COMPOSITORES, MÚSICOS E CANTANTES	137	3,12

3. PARO REXISTRADO ¹

PARO REXISTRADO TERRA CHÁ 2014

	Homes	Mulleres	Total	Variación 2014/13
Terra Chá	1.572	1.238	2.810	-8,74

EVOLUCIÓN ANUAL DO PARO REXISTRADO

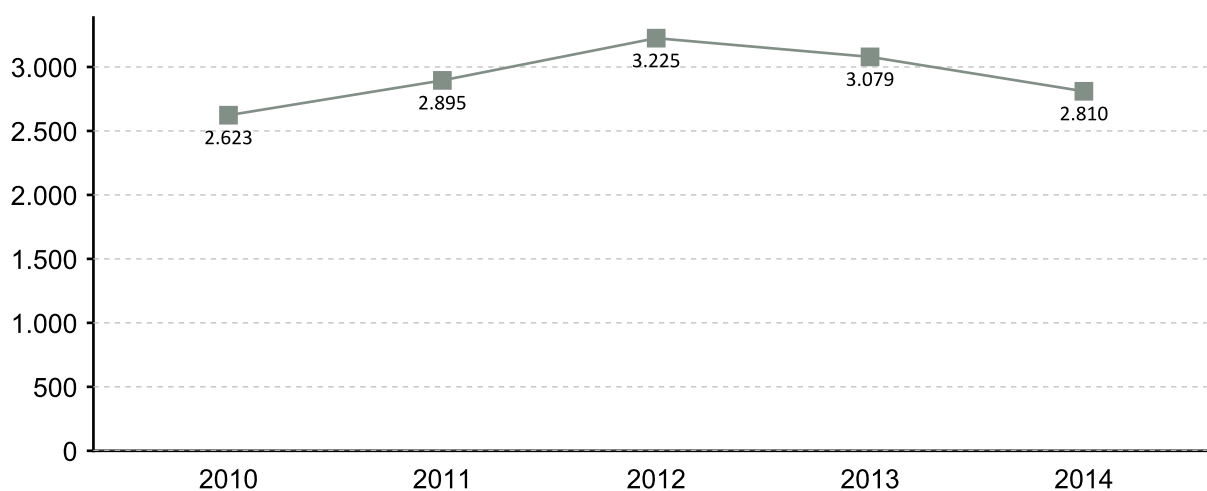

EVOLUCIÓN MENSUAL DO PARO REXISTRADO 2014

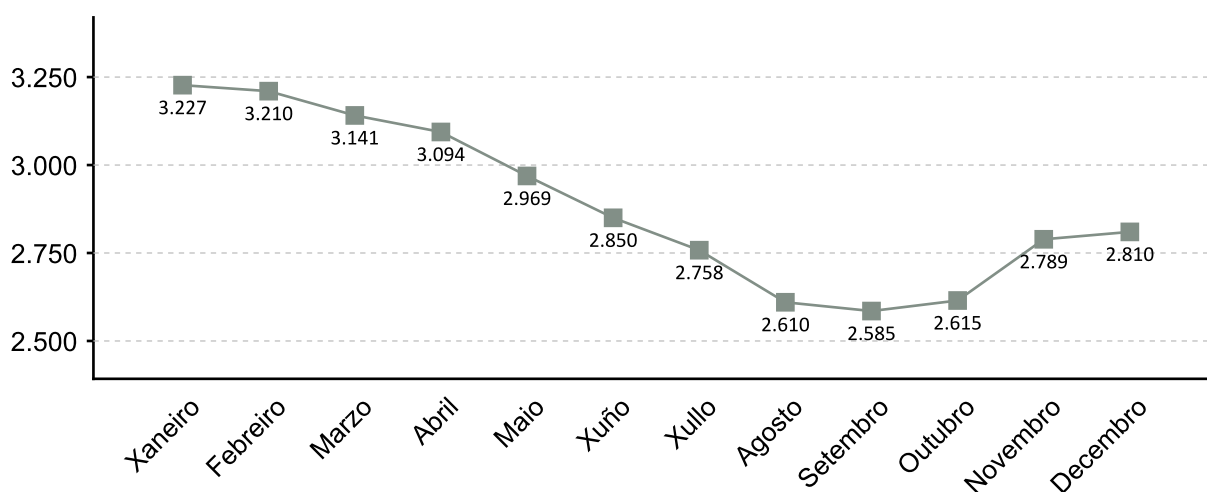

1. A fonte estatística utilizada para a elaboración dos seguintes apartados é a do Servizo Público de Emprego de Galicia

PARO REXISTRADO POR SEXO 2014 VARIACIÓN PORCENTUAL 2014-2013

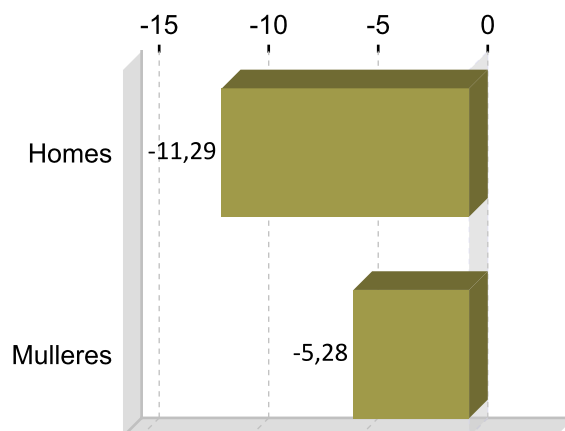
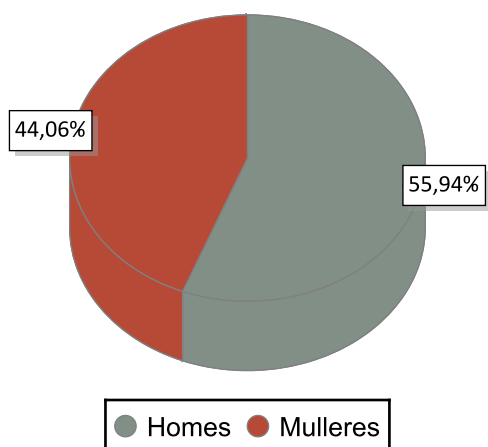

PARO REXISTRADO POR IDADE 2014 VARIACIÓN PORCENTUAL 2014-2013

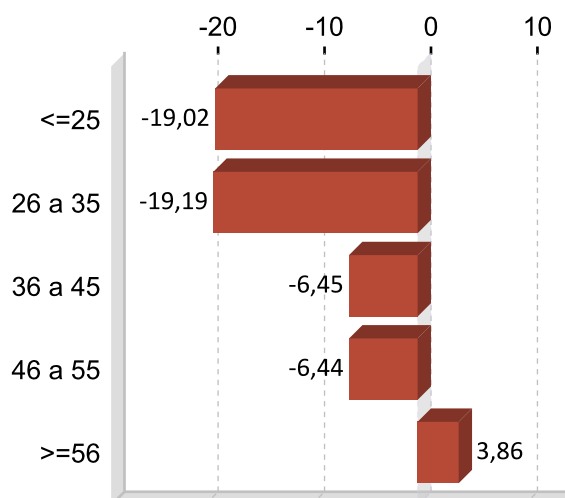
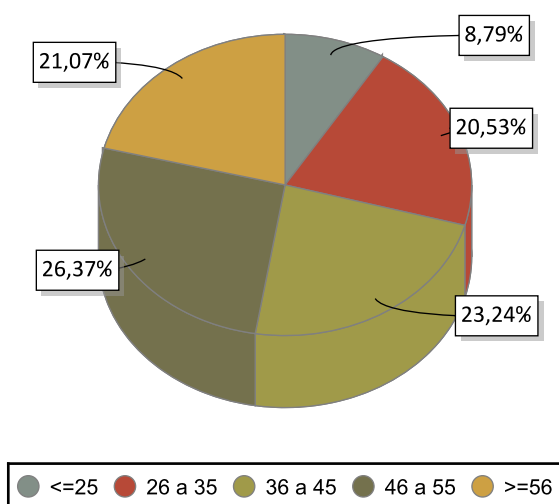

PARO REXISTRADO POR NIVEL FORMATIVO 2014

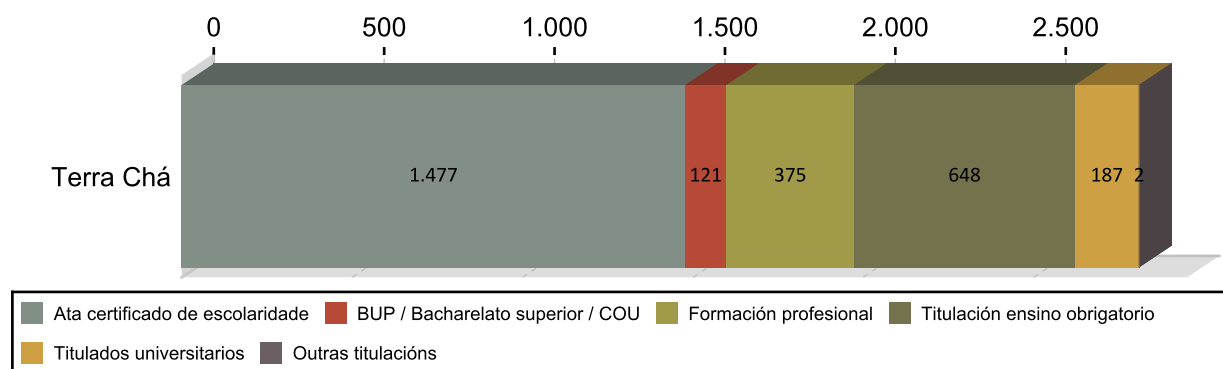

ANTIGÜIDADE NA DEMANDA 2014

	Homes	% H.	Mulleres	% M.	Total	% T.
<= 1 mes	181	11,51	103	10,11	284	10,11
de 1 a 3 meses	253	16,09	174	15,20	427	15,20
de 3 a 6 meses	156	9,92	142	10,60	298	10,60
de 6 a 12 meses	189	12,02	154	12,21	343	12,21
de 12 a 24 meses	271	17,24	204	16,90	475	16,90
máis de 24 meses	522	33,21	461	34,98	983	34,98
Total	1.572	100	1.238	100	2.810	100

PARO R. POR SECTORES 2014

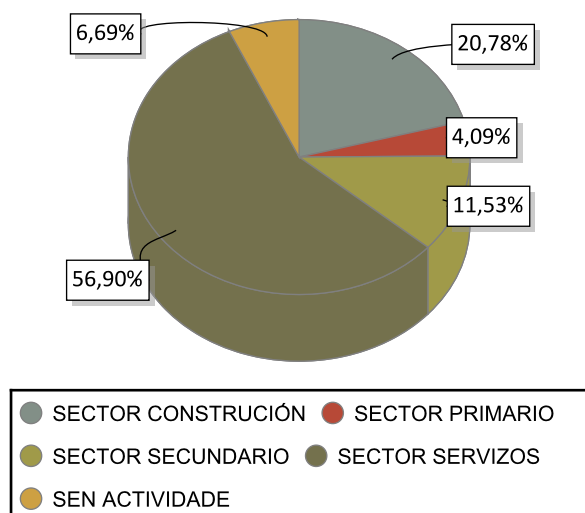

VARIACIÓN PORCENTUAL 2014-2013

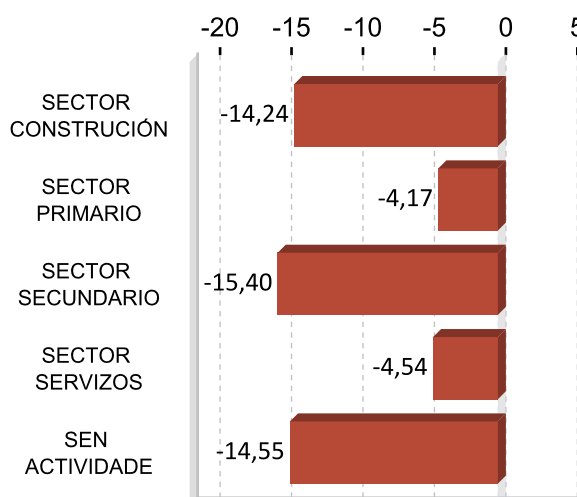

ACTIVIDADES ECONÓMICAS CON MAIOR PORCENTAXE DE PARO REXISTRADO 2014

ACTIVIDADE ECONÓMICA	Terra Chá	%
Construcción de edificios	326	11,60
Servizos de comidas e bebidas	282	10,04
Comercio ao retalho, salvo de vehículos de motor e motocicletas	240	8,54
Actividades de construcción especializada	233	8,29
Sen emprego anterior	188	6,69
Administración pública e defensa; Seguridade Social obrigatoria	183	6,51
Transporte terrestre e por tubaxe	108	3,84
Comercio por xunto e intermediarios do comercio, salvo de vehículos de motor e motocicletas	102	3,63
Industria da alimentación	94	3,35
Servizos a edificios e actividades de xardinaria	86	3,06

OCUPACIÓNS MÁIS DEMANDADAS. TOTAL XERAL E SEXO 2014

OCUPACIÓN	Total	%
DEPENDENTES DE COMERCIO, EN XERAL	537	5,21
ALBANEIS	467	4,53
PERSOAL DE LIMPEZA OU LIMPADOR , EN XERAL	458	4,44
PEÓNS DE OBRAS PUBLICAS, EN XERAL	357	3,46
PEÓNS DA CONSTRUCCIÓN DE EDIFICIOS	313	3,04
CONDUTORES DE CAMIÓN, EN XERAL	306	2,97
EMPREGADOS ADMINISTRATIVOS, EN XERAL	299	2,90
CAMAREIROS, EN XERAL	278	2,70
CONDUTORES DE FURGONETA, ATA 3,5 T.	272	2,64
ASISTENTES DOMICILIARIOS	264	2,56

OCUPACIÓN	Homes	%
ALBANEIS	418	7,68
PEÓNS DE OBRAS PUBLICAS, EN XERAL	313	5,75
PEÓNS DA CONSTRUCCIÓN DE EDIFICIOS	305	5,60
CONDUTORES DE CAMIÓN, EN XERAL	301	5,53
CONDUTORES DE FURGONETA, ATA 3,5 T.	219	4,02

OCUPACIÓN	Mulleres	%
DEPENDENTES DE COMERCIO, EN XERAL	483	9,93
PERSOAL DE LIMPEZA OU LIMPADOR , EN XERAL	431	8,86
ASISTENTES DOMICILIARIOS	261	5,36
EMPREGADOS ADMINISTRATIVOS, EN XERAL	250	5,14
COCIÑEIROS, EN XERAL	223	4,58

Nota: Un mesmo parado pode solicitar ata seis ocupacións distintas nas que desexa traballar, nesta táboa téñense en conta todas as ocupacións demandadas polos parados.

4. AFILIACIÓNS Á SEGURIDADE SOCIAL

AFILIACIÓNS TERRA CHÁ 2014

	Total	Variación
Terra Chá	11.220	-0,86

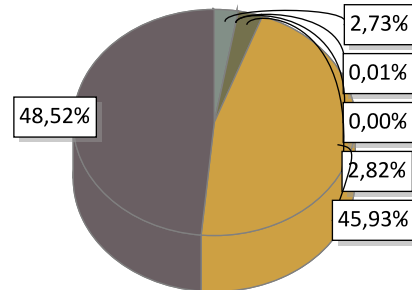

AGRARIO: 306	MAR: 1	CARBON: 0	HOGAR: 316
GENERAL: 5.153	AUTONOMOS: 5.444		

EVOLUCIÓN ANUAL DA AFILIACIÓN DE TRABALLADORES

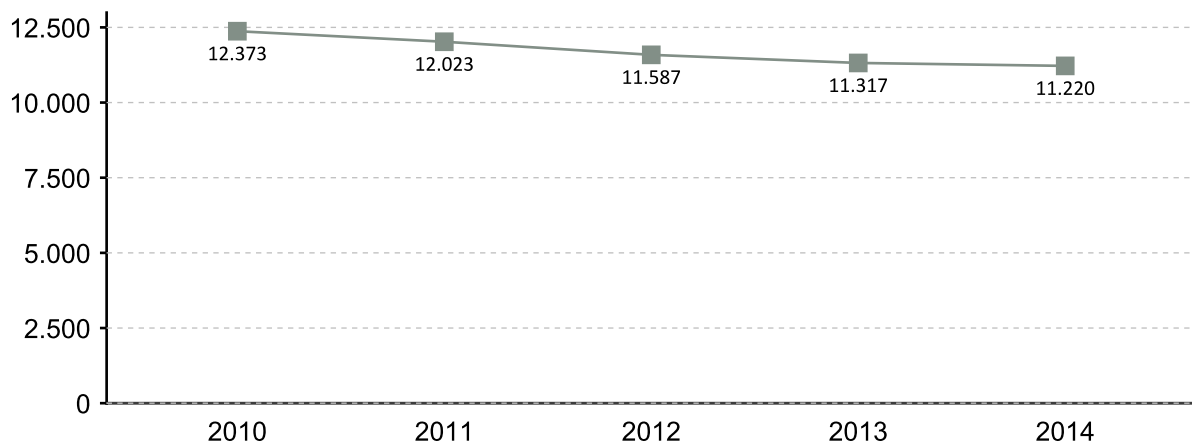

EVOLUCIÓN MENSUAL DAS AFILIACIÓN. 2014

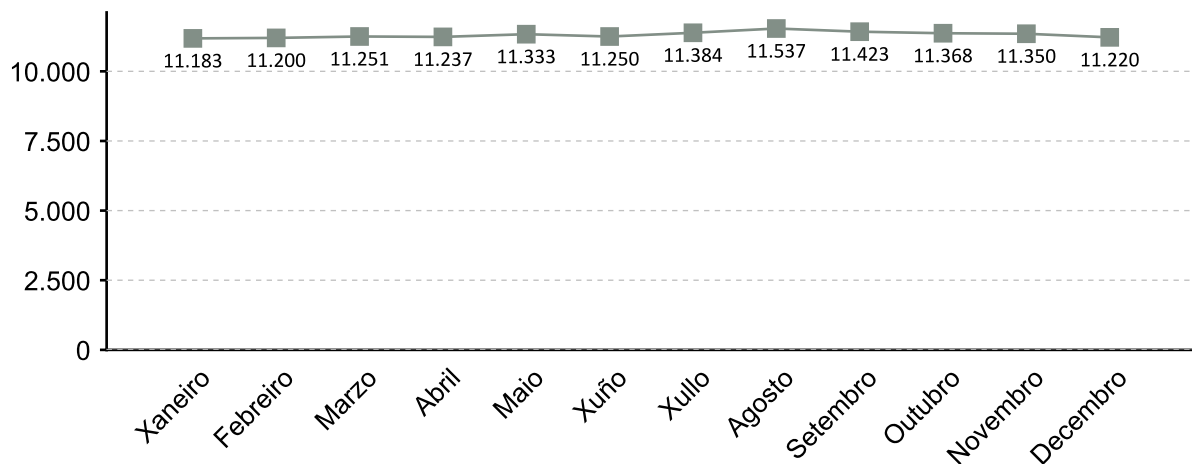

A fonte estatística utilizada para a elaboración deste apartado é a Tesouraría Xeral da Seguridade Social. Datos de afiliacións rexistradas a último día do ano. Para o gráfico de evolución tómasse de referencia o último día do mes

AFILIACIÓN POR SECTOR 2014

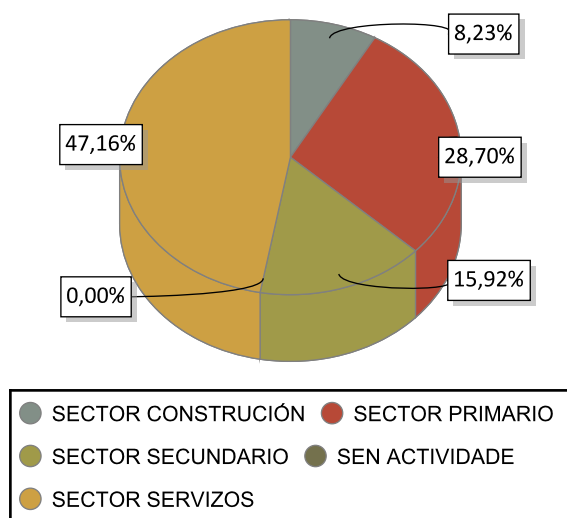

VARIACIÓN PORCENTUAL 2014-2013

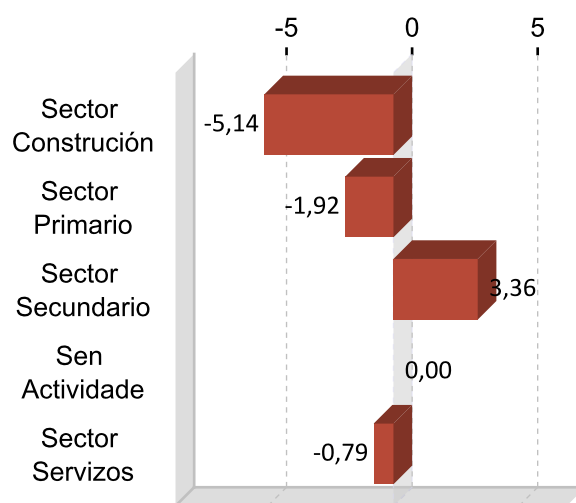

DEZ ACTIVIDADES ECONÓMICAS CON MAIOR PORCENTAXE DE AFILIACIÓN 2014



5. PERFIL DAS PERSOAS DEMANDANTES E CONTRATADAS EN TERRA CHÁ 2014

Paro

Sexo: home

Idade: 46 a 55

Nivel formativo:
ata certificado de escolaridade

Antigüidade na demanda:
máis de 24 meses

Actividade económica de procedencia:
construción de edificios

Ocupación máis demandada:
dependentes de comercio, en xeral

Contratos

Sexo: home

Idade: 26 a 35

Nivel formativo:
titulación ensino obrigatorio

Tipoloxía: temporal

Actividade económica:
servizos de comidas e bebidas

Ocupación:
camareiros asalariados

Nota: O perfil está elaborado co resultado dos valores máximos obtidos dentro de cada variable.

FICHAS COMARCAIS DO MERCADO LABORAL GALEGO

Terra de Lemos

Provincia: Lugo



2015

CONTIDO

1. Datos de poboación
2. Contratación
3. Paro rexistrado
4. Afiliacións á Seguridade Social
5. Perfil das persoas demandantes e contratadas

XUNTA DE GALICIA

1. DATOS DE POBOACIÓN

HABITANTES

	2014	2013	% Variación 2014/2013
Bóveda	1.571	1.570	0,06
Monforte de	19.201	19.426	-1,16
Pantón	2.708	2.772	-2,31
A Pobra do	1.830	1.894	-3,38
O Saviñao	4.113	4.202	-2,12
Sober	2.453	2.469	-0,65
Terra de Lemos	31.876	32.333	-1,41

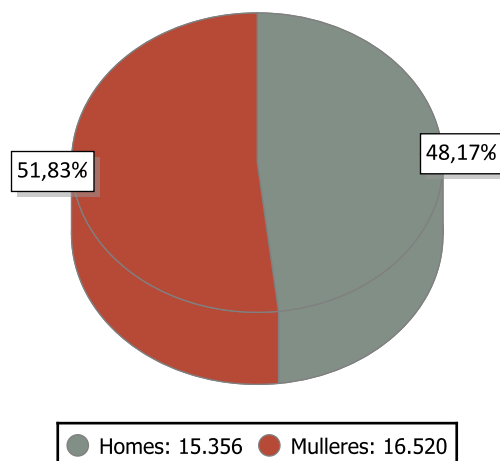

INDICADORES DE POBOACIÓN 2013

	Idade media			Índice de recambio de poboación activa	Índice de envellecemento
	Homes	Mulleres	Total		
Terra de	50,3	53,6	52,0	194,1	299,4

POBOACIÓN ESTRANXEIRA E MOVEMENTOS MIGRATORIOS

	2014			2013			Saldo migratorio
	Poboación estranxeira	% de poboación estranxeira sobre o total da poboación	Emigración interna	Emigración externa	Inmigración interna	Inmigración externa	
Terra de	1.437	4,51	686	427	747	408	42

DEFINICIÓNS

Idade media no 1 de xaneiro

Media aritmética das idades dos individuos que compoñen unha poboación.

Índice de recambio da poboación en idade activa

Relación entre a poboación entre 60 e 64 anos e a poboación entre 15 e 19 anos. Mide a capacidade dunha poboación para substituír os individuos que se van xubilando.

Índice de envellecemento

Relación entre a poboación maior de 64 anos e a poboación menor de 20 anos.

Emigración

Para un ámbito xeográfico determinado é aquela migración que ten orixe nese ámbito e destino fóra deste ámbito. Fálase de emigración interna cando o destino é outro concello de Galicia e emigración externa cando o destino é outro concello do resto de España ou o estranxeiro.

Inmigración

Para un ámbito xeográfico determinado é aquela migración con destino neste ámbito e orixe fóra deste. Fálase de inmigración interna cando a orixe é outro concello de Galicia e inmigración externa cando a orixe é outro concello de España ou o estranxeiro.

Saldo migratorio

Para cada ámbito territorial, é a diferenza entre o número de inmigracións e o número de emigracións. Se é positivo indica que as entradas de poboación superan as saídas e se é negativo o contrario.

2. CONTRATACIÓN ¹

CONTRATOS TERRA DE LEMOS 2014

	Homes	Mulleres	Total	Variación 2014/13
Terra de Lemos	2.630	2.729	5.359	8,00

EVOLUCIÓN ANUAL DA CONTRATACIÓN

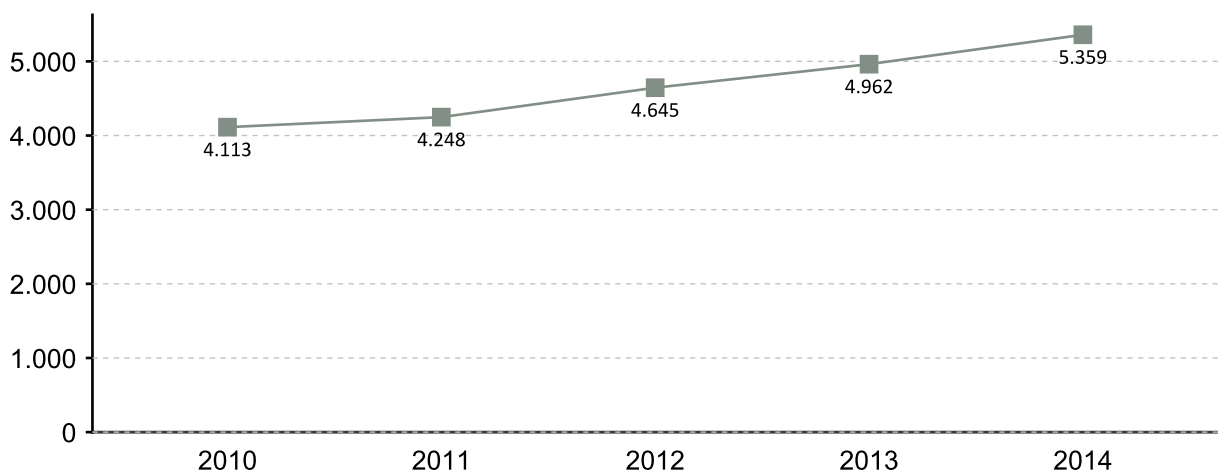

EVOLUCIÓN MENSUAL DA CONTRATACIÓN 2014

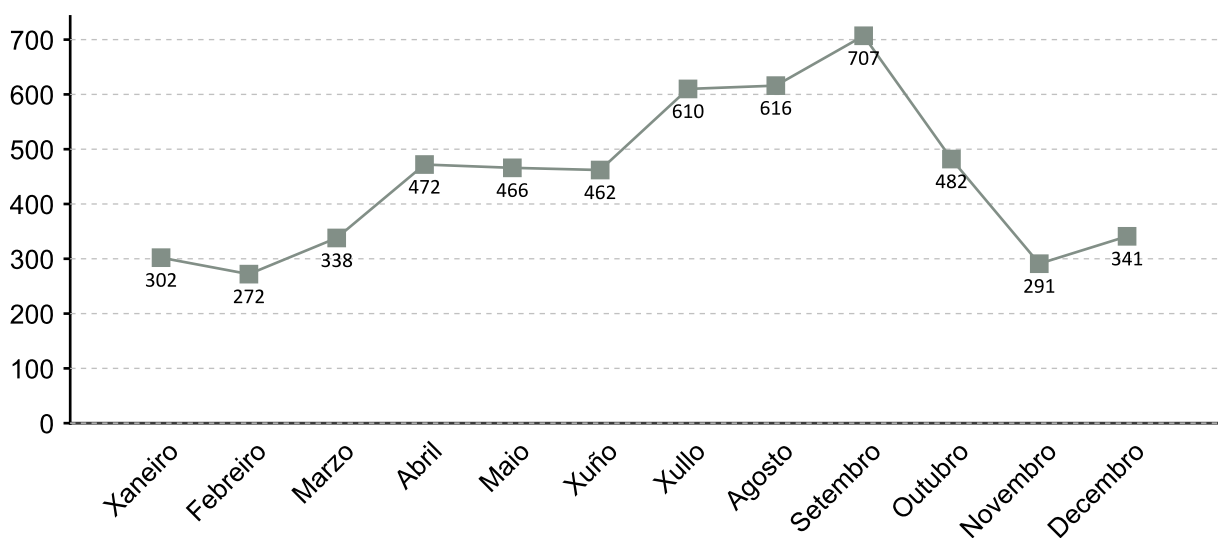

1. A fonte estatística utilizada para a elaboración dos seguintes apartados é a do Servizo Público de Emprego de Galicia

CONTRATACIÓN POR SEXO 2014

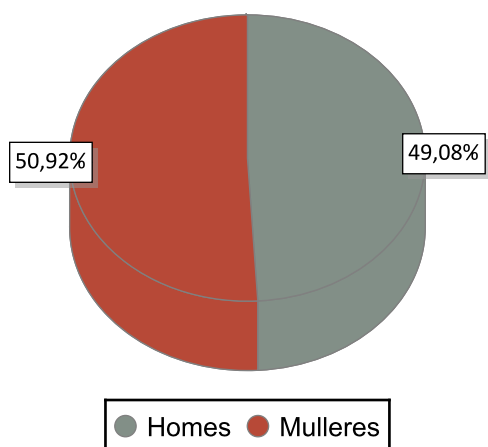

VARIACIÓN PORCENTUAL 2014-2013

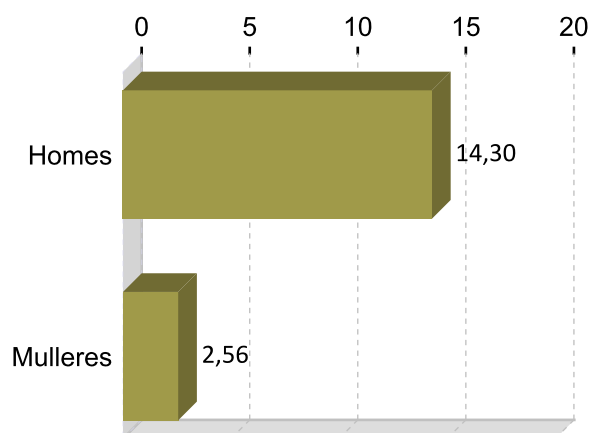

CONTRATACIÓN POR IDADE 2014

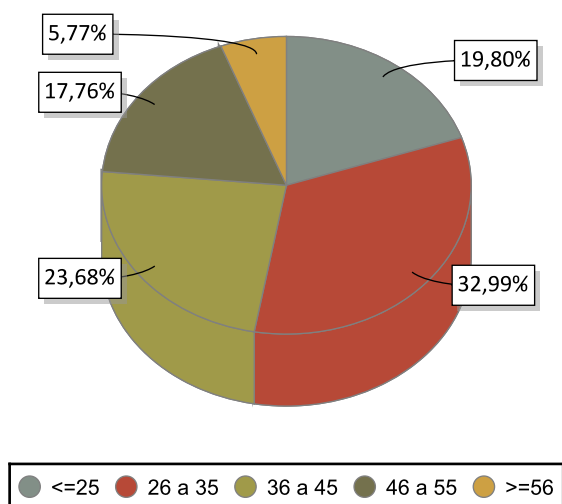

VARIACIÓN PORCENTUAL 2014-2013

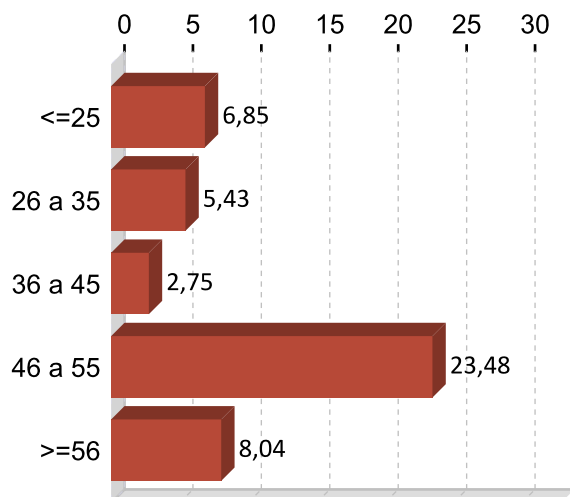

CONTRATACIÓN POR NIVEL FORMATIVO 2014

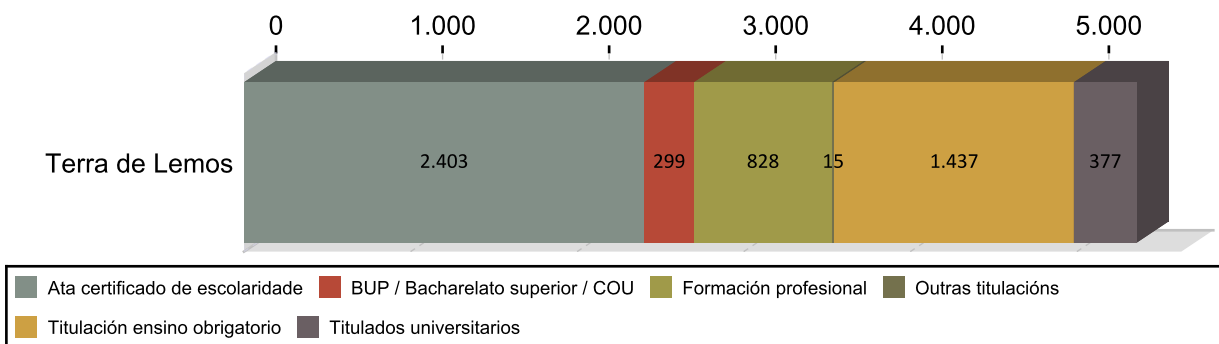

CONTRATACIÓN POR TIPOLOXÍA E PORCENTAXE 2014

Tipo de contrato	Terra de Lemos	Porcentaxe
Indefinido	252	4,70
Indefinido tempo parcial	150	2,80
Outros	209	3,90
Prácticas/Formación	139	2,59
Temporal	2.772	51,73
Temporal tempo parcial	1.837	34,28
Total	5.359	100

PORCENTAXE DE CONTRATACIÓN INDEFINIDA E RESTANTE POR SEXO 2014

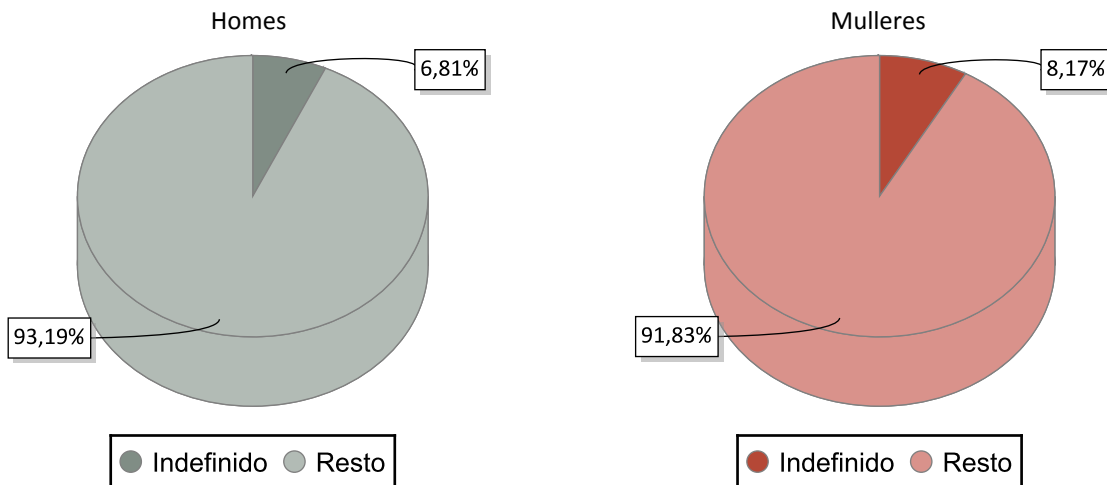

CONTRATACIÓN NOS GRANDES SECTORES DE ACTIVIDADE E SEXO 2014

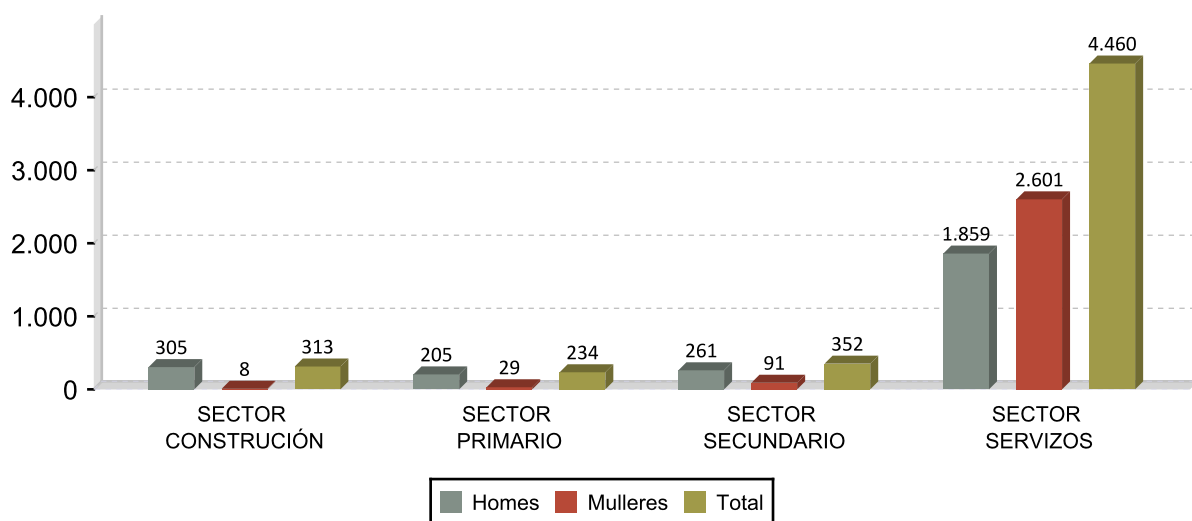

DEZ ACTIVIDADES ECONÓMICAS CON MAIOR PORCENTAXE DE CONTRATOS 2014

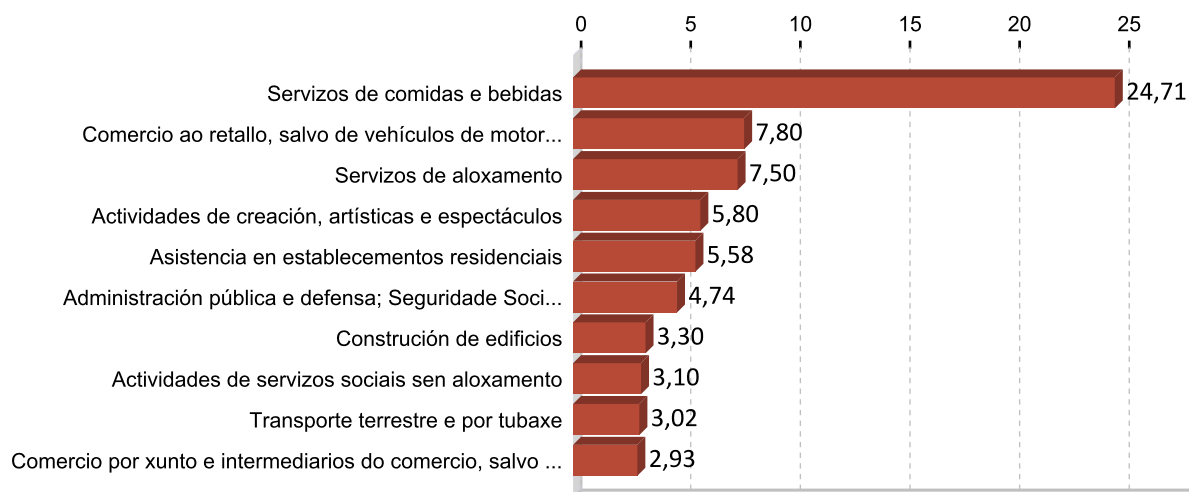

OCUPACIÓNS CON MAIOR NÚMERO DE CONTRATOS E SEXO 2014

OCUPACIÓN	Total	%
CAMAREIROS ASALARIADOS	1.265	23,61
VENDEDORES EN TENDAS E ALMACÉNS	325	6,06
AXUDANTES DE COCIÑA	246	4,59
CONDUTORES ASALARIADOS DE CAMIÓN	234	4,37
COMPOSITORES, MÚSICOS E CANTANTES	224	4,18
PERSOAL DE LIMPEZA DE OFICINAS, HOTEIS E OUTROS ESTABLECEMENTOS	189	3,53
AUXILIARES DE ENFERMERÍA HOSPITALARIA	149	2,78
COCIÑEIROS ASALARIADOS	128	2,39
PEÓNS AGRÍCOLAS (AGÁS EN HORTAS, INVERNADOIROS, VIVEIROS E XARDÍNS)	120	2,24
TRABALLADORES DOS COIDADOS PERSOAIS A DOMICILIO	119	2,22

OCUPACIÓN	Homes	%
CAMAREIROS ASALARIADOS	656	24,94
CONDUTORES ASALARIADOS DE CAMIÓN	233	8,86
COMPOSITORES, MÚSICOS E CANTANTES	139	5,29
PEÓNS AGRÍCOLAS (AGÁS EN HORTAS, INVERNADOIROS, VIVEIROS E XARDÍNS)	94	3,57
PEÓNS DAS INDUSTRIAS MANUFACTUREIRAS	80	3,04

OCUPACIÓN	Mulleres	%
CAMAREIROS ASALARIADOS	609	22,32
VENDEDORES EN TENDAS E ALMACÉNS	264	9,67
AXUDANTES DE COCIÑA	196	7,18
PERSOAL DE LIMPEZA DE OFICINAS, HOTEIS E OUTROS ESTABLECEMENTOS	180	6,60
AUXILIARES DE ENFERMERÍA HOSPITALARIA	149	5,46

3. PARO REXISTRADO ¹

PARO REXISTRADO TERRA DE LEMOS 2014

	Homes	Mulleres	Total	Variación 2014/13
Terra de Lemos	1.230	1.215	2.445	-7,03

EVOLUCIÓN ANUAL DO PARO REXISTRADO

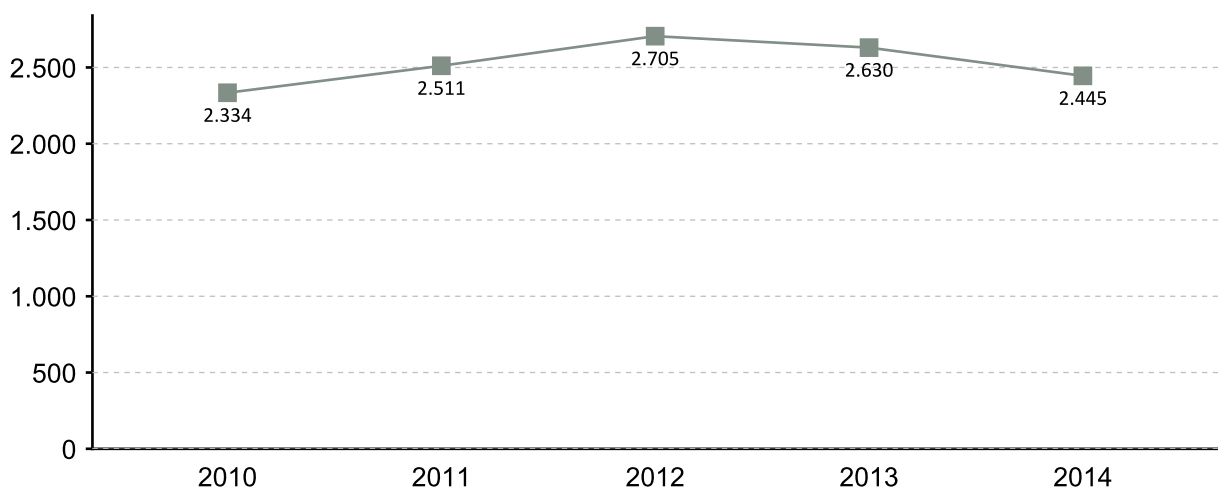

EVOLUCIÓN MENSUAL DO PARO REXISTRADO 2014

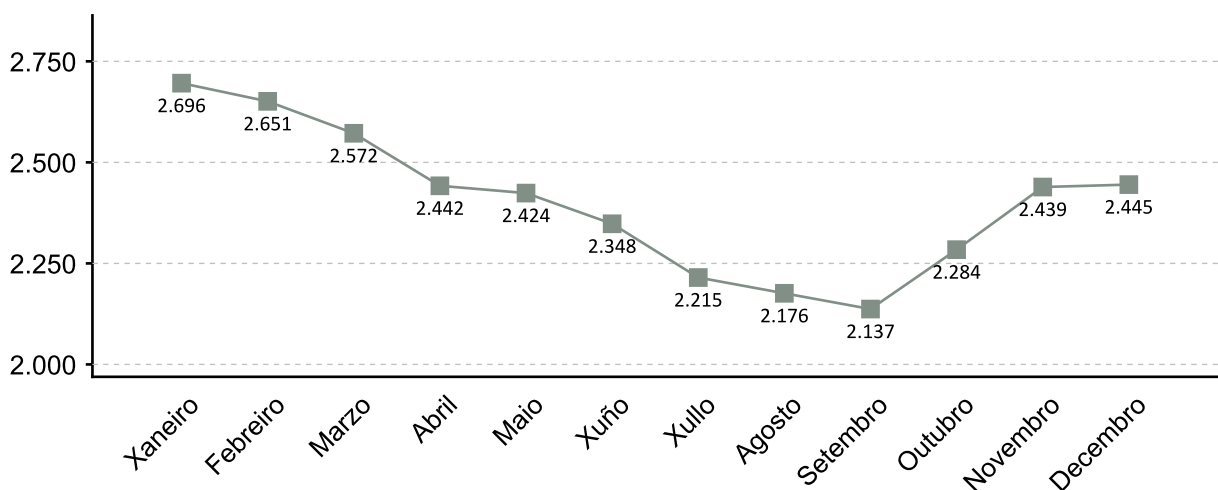

1. A fonte estatística utilizada para a elaboración dos seguintes apartados é a do Servizo Público de Emprego de Galicia

PARO REXISTRADO POR SEXO 2014 VARIACIÓN PORCENTUAL 2014-2013

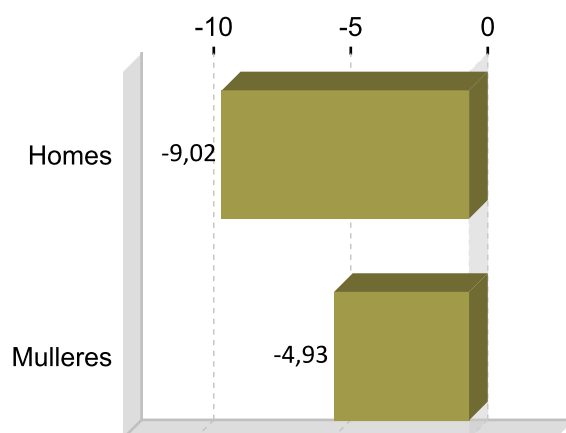
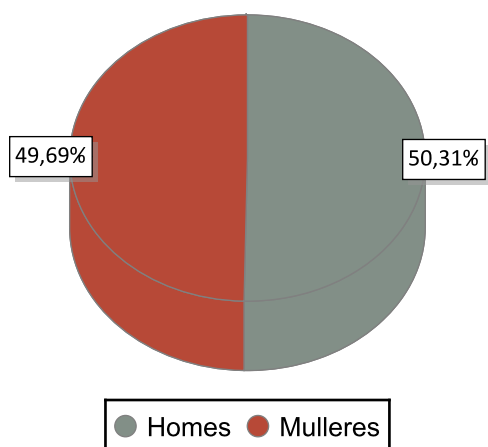

PARO REXISTRADO POR IDADE 2014 VARIACIÓN PORCENTUAL 2014-2013

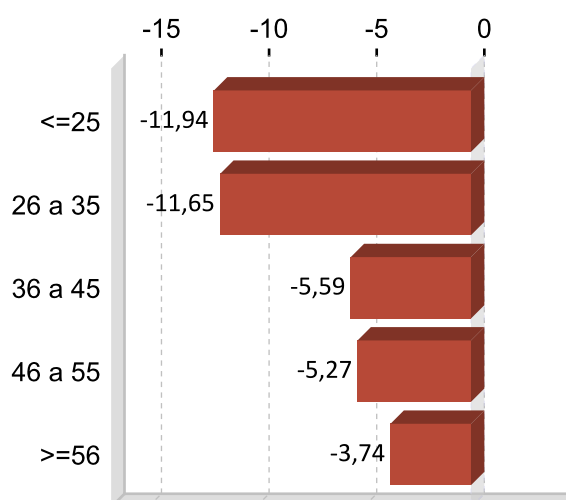
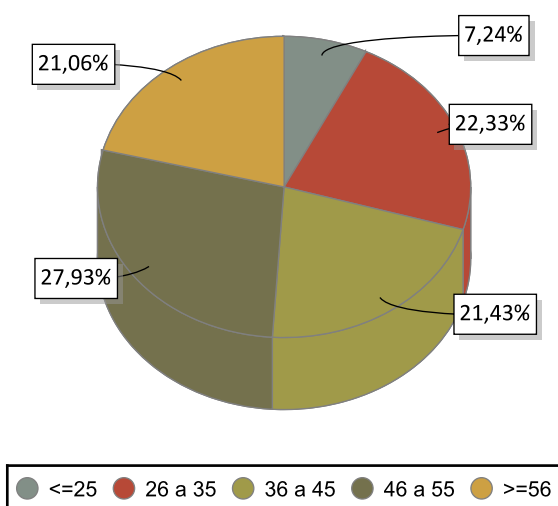

PARO REXISTRADO POR NIVEL FORMATIVO 2014

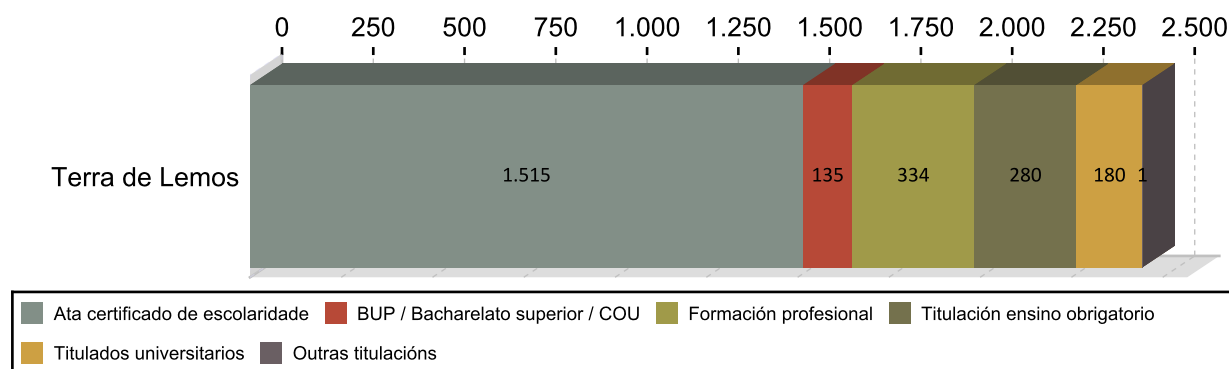

ANTIGÜIDADE NA DEMANDA 2014

	Homes	% H.	Mulleres	% M.	Total	% T.
<= 1 mes	115	9,35	95	8,59	210	8,59
de 1 a 3 meses	253	20,57	200	18,53	453	18,53
de 3 a 6 meses	113	9,19	152	10,84	265	10,84
de 6 a 12 meses	157	12,76	156	12,80	313	12,80
de 12 a 24 meses	181	14,72	180	14,76	361	14,76
máis de 24 meses	411	33,41	432	34,48	843	34,48
Total	1.230	100	1.215	100	2.445	100

PARO R. POR SECTORES 2014

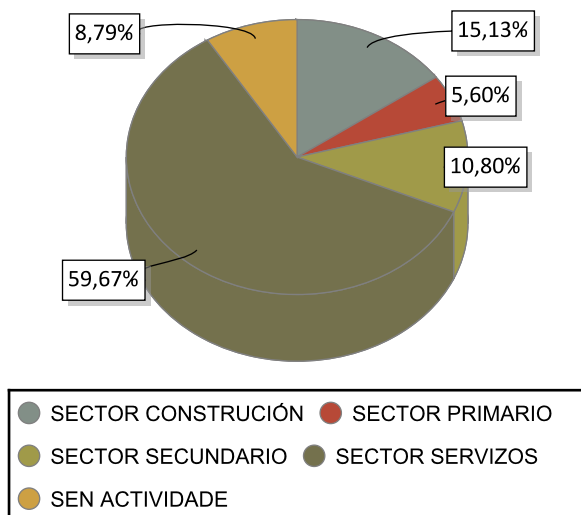

VARIACIÓN PORCENTUAL 2014-2013

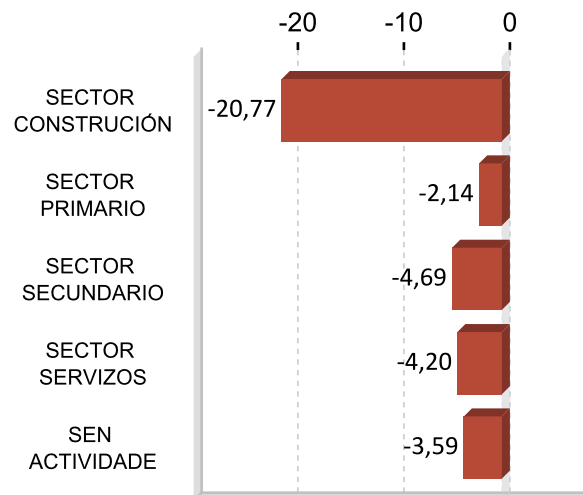

ACTIVIDADES ECONÓMICAS CON MAIOR PORCENTAXE DE PARO REXISTRADO 2014

ACTIVIDADE ECONÓMICA	Terra de	%
Servizos de comidas e bebidas	277	11,33
Sen emprego anterior	215	8,79
Construcción de edificios	179	7,32
Actividades de construción especializada	174	7,12
Comercio ao retalho, salvo de vehículos de motor e motocicletas	171	6,99
Administración pública e defensa; Seguridade Social obrigatoria	154	6,30
Agricultura, gandería, caza e servizos relacionados con elas	80	3,27
Servizos a edificios e actividades de xardinaría	75	3,07
Comercio por xunto e intermediarios do comercio, salvo de vehículos de motor e motocicletas	75	3,07
Industria da alimentación	61	2,49

OCUPACIÓNS MÁIS DEMANDADAS. TOTAL XERAL E SEXO 2014

OCUPACIÓN	Total	%
DEPENDENTES DE COMERCIO, EN XERAL	502	6,01
PERSOAL DE LIMPEZA OU LIMPADOR , EN XERAL	458	5,49
EMPREGADOS ADMINISTRATIVOS, EN XERAL	314	3,76
CAMAREIROS, EN XERAL	296	3,55
PEÓNS DA CONSTRUCCIÓN DE EDIFICIOS	269	3,22
ASISTENTES DOMICILIARIOS	239	2,86
ALBANEIS	211	2,53
XARDINEIROS, EN XERAL	203	2,43
PINCHES DE COCIÑA	202	2,42
PEÓNS DA INDUSTRIA MANUFACTUREIRA, EN XERAL	195	2,34

OCUPACIÓN	Homes	%
PEÓNS DA CONSTRUCCIÓN DE EDIFICIOS	268	6,37
ALBANEIS	208	4,95
PEÓNS DE OBRAS PUBLICAS, EN XERAL	161	3,83
PEÓNS FORESTAIS	159	3,78
CONDUTORES DE CAMIÓN, EN XERAL	154	3,66

OCUPACIÓN	Mulleres	%
PERSOAL DE LIMPEZA OU LIMPADOR , EN XERAL	438	10,57
DEPENDENTES DE COMERCIO, EN XERAL	435	10,49
EMPREGADOS ADMINISTRATIVOS, EN XERAL	239	5,77
ASISTENTES DOMICILIARIOS	237	5,72
CAMAREIROS, EN XERAL	191	4,61

Nota: Un mesmo parado pode solicitar ata seis ocupacións distintas nas que desexa traballar, nesta táboa téñense en conta todas as ocupacións demandadas polos parados.

4. AFILIACIÓNS Á SEGURIDADE SOCIAL

AFILIACIÓNS TERRA DE LEMOS 2014

	Total	Variación
Terra de	6.616	-7,74

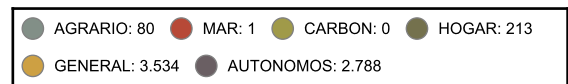
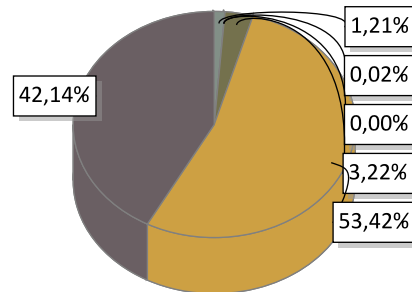

EVOLUCIÓN ANUAL DA AFILIACIÓN DE TRABALLADORES

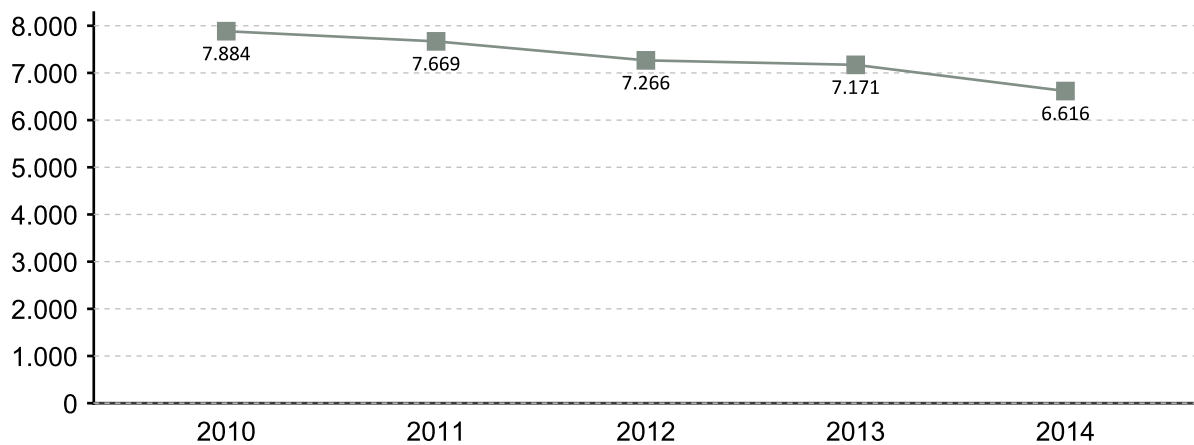

EVOLUCIÓN MENSUAL DAS AFILIACIÓN. 2014

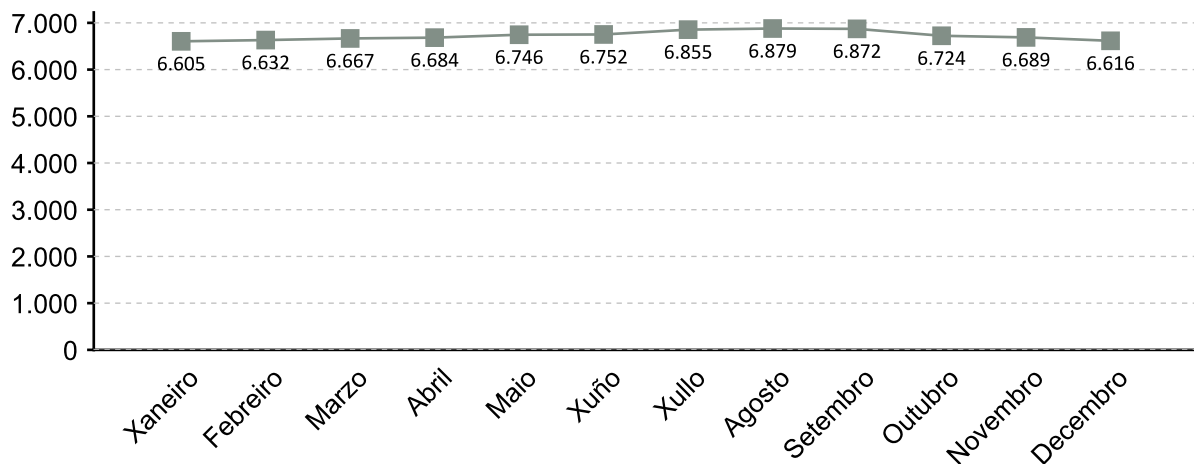

A fonte estatística utilizada para a elaboración deste apartado é a Tesouraría Xeral da Seguridade Social. Datos de afiliacións rexistradas a último día do ano. Para o gráfico de evolución tómase de referencia o último día do mes

AFILIACIÓN POR SECTOR 2014

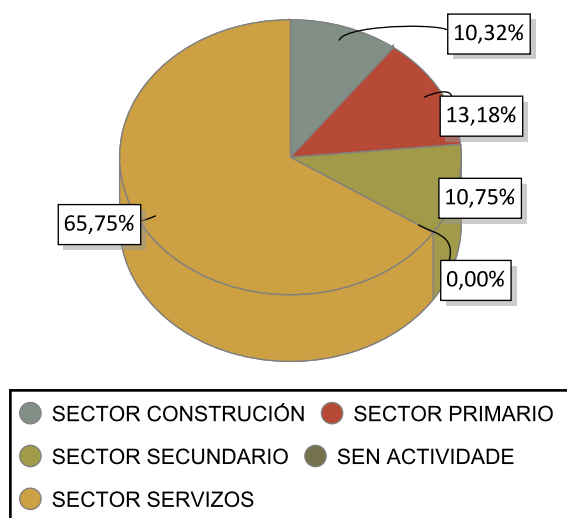

VARIACIÓN PORCENTUAL 2014-2013

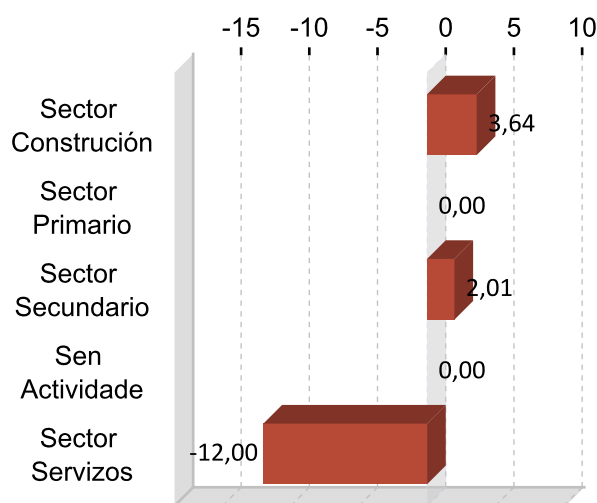

DEZ ACTIVIDADES ECONÓMICAS CON MAIOR PORCENTAXE DE AFILIACIÓN 2014

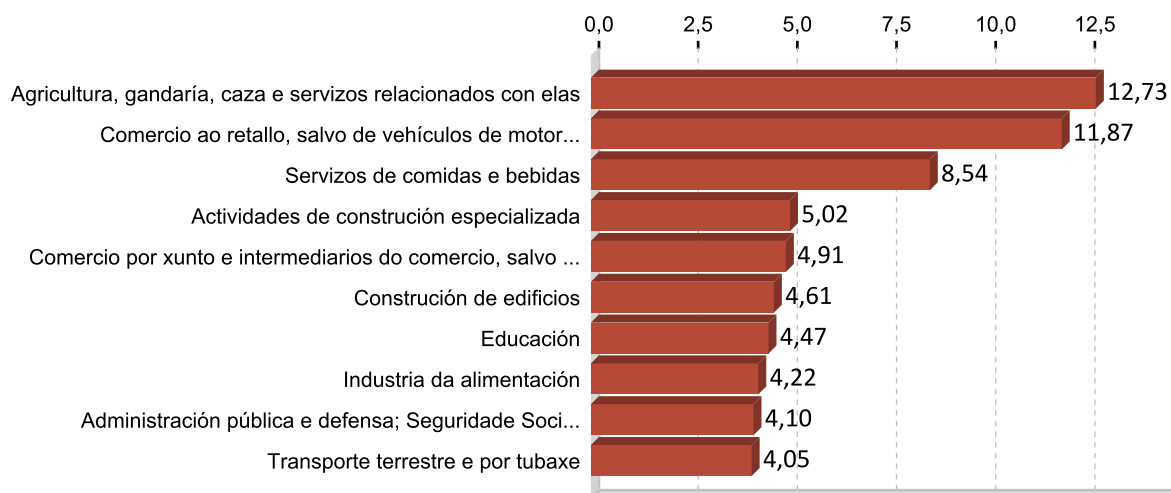

5. PERFIL DAS PERSOAS DEMANDANTES E CONTRATADAS EN TERRA DE LEMOS 2014

Paro

Sexo: home

Idade: 46 a 55

Nivel formativo:
ata certificado de escolaridade

Antigüidade na demanda:
máis de 24 meses

Actividade económica de procedencia:
servizos de comidas e bebidas

Ocupación máis demandada:
dependentes de comercio, en xeral

Contratos

Sexo: muller

Idade: 26 a 35

Nivel formativo:
ata certificado de escolaridade

Tipoloxía: temporal

Actividade económica:
servizos de comidas e bebidas

Ocupación:
camareiros asalariados

Nota: O perfil está elaborado co resultado dos valores máximos obtidos dentro de cada variable.

FICHAS COMARCAIS DO MERCADO LABORAL GALEGO

A Ulloa

Provincia: Lugo



2015

CONTIDO

1. Datos de poboación
2. Contratación
3. Paro rexistrado
4. Afiliacións á Seguridade Social
5. Perfil das persoas demandantes e contratadas

XUNTA DE GALICIA

1. DATOS DE POBOACIÓN

HABITANTES

	2014	2013	% Variación 2014/2013
Antas de Ulla	2.152	2.171	-0,88
Monterroso	3.779	3.888	-2,80
Palas de Rei	3.601	3.613	-0,33
A Ulloa	9.532	9.672	-1,45

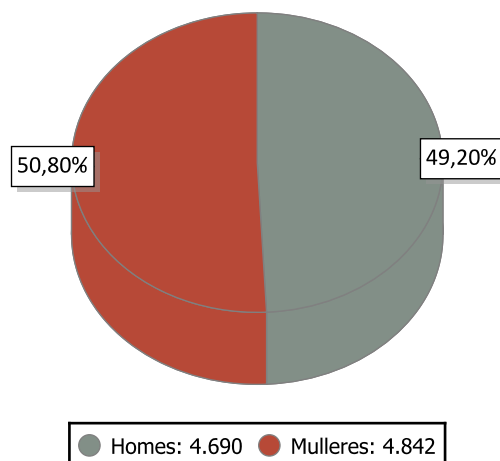

INDICADORES DE POBOACIÓN 2013

	Idade media			Índice de recambio de poboación activa	Índice de envellecemento
	Homes	Mulleres	Total		
A Ulloa	51,1	54,5	52,8	172,5	344,4

POBOACIÓN ESTRANXEIRA E MOVEMENTOS MIGRATORIOS

	2014			2013			Saldo migratorio
	Poboación estranxeira	% de poboación estranxeira sobre o total da poboación	Emigración interna	Emigración externa	Inmigración interna	Inmigración externa	
A Ulloa	160	1,68	206	98	184	105	-15

DEFINICIÓNS

Idade media no 1 de xaneiro

Media aritmética das idades dos individuos que compoñen unha poboación.

Índice de recambio da poboación en idade activa

Relación entre a poboación entre 60 e 64 anos e a poboación entre 15 e 19 anos. Mide a capacidade dunha poboación para substituír os individuos que se van xubilando.

Índice de envellecemento

Relación entre a poboación maior de 64 anos e a poboación menor de 20 anos.

Emigración

Para un ámbito xeográfico determinado é aquela migración que ten orixe nese ámbito e destino fóra deste ámbito. Fálase de emigración interna cando o destino é outro concello de Galicia e emigración externa cando o destino é outro concello do resto de España ou o estranxeiro.

Inmigración

Para un ámbito xeográfico determinado é aquela migración con destino neste ámbito e orixe fóra deste. Fálase de inmigración interna cando a orixe é outro concello de Galicia e inmigración externa cando a orixe é outro concello de España ou o estranxeiro.

Saldo migratorio

Para cada ámbito territorial, é a diferenza entre o número de inmigracións e o número de emigracións. Se é positivo indica que as entradas de poboación superan as saídas e se é negativo o contrario.

2. CONTRATACIÓN ¹

CONTRATOS A ULLOA 2014

	Homes	Mulleres	Total	Variación 2014/13
A Ulloa	735	720	1.455	18,29

EVOLUCIÓN ANUAL DA CONTRATACIÓN

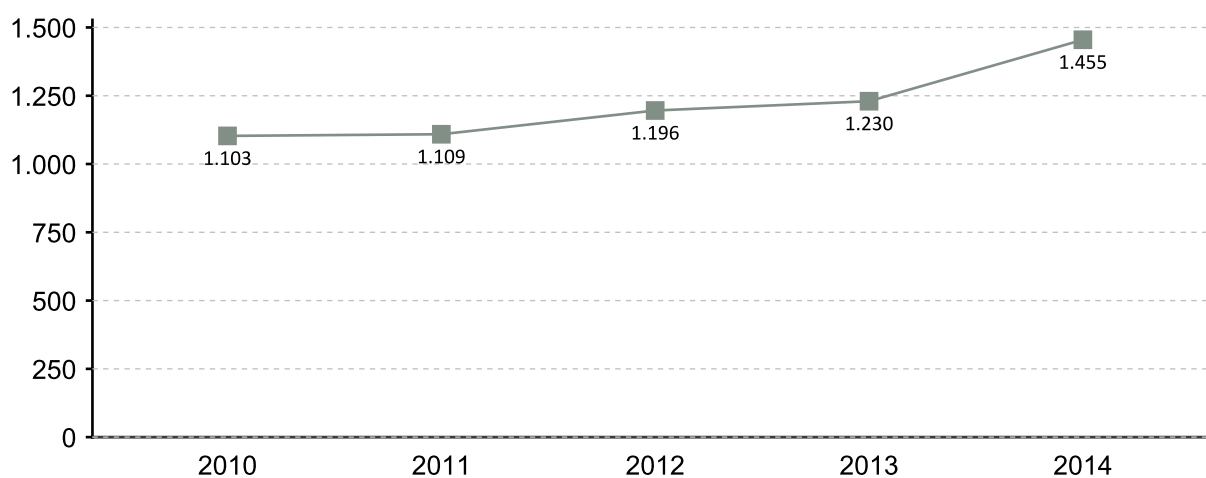

EVOLUCIÓN MENSUAL DA CONTRATACIÓN 2014

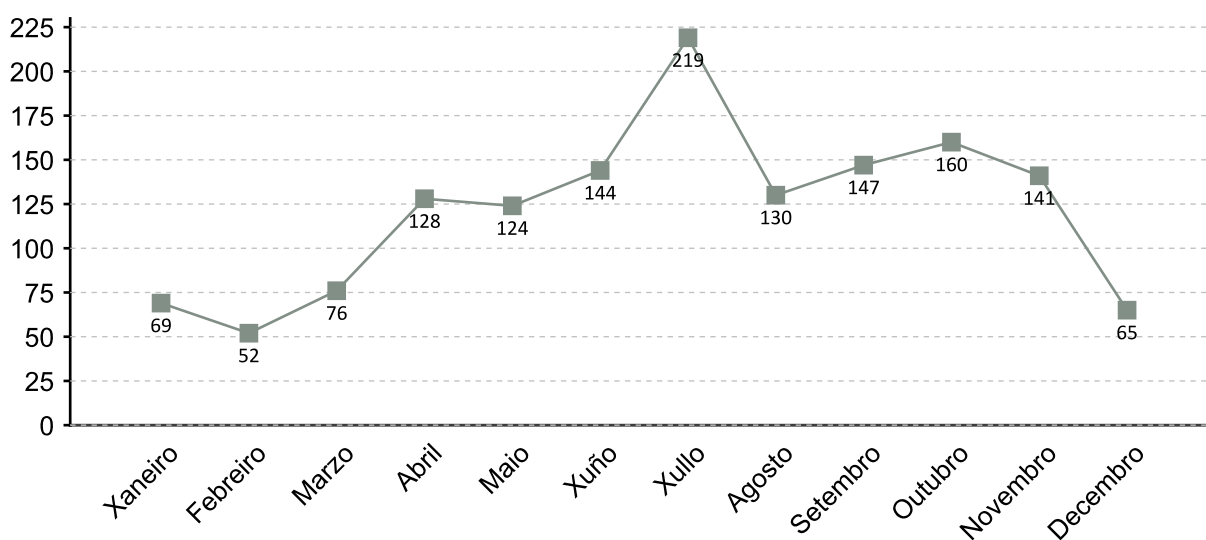

1. A fonte estatística utilizada para a elaboración dos seguintes apartados é a do Servizo Público de Emprego de Galicia

CONTRATACIÓN POR SEXO 2014

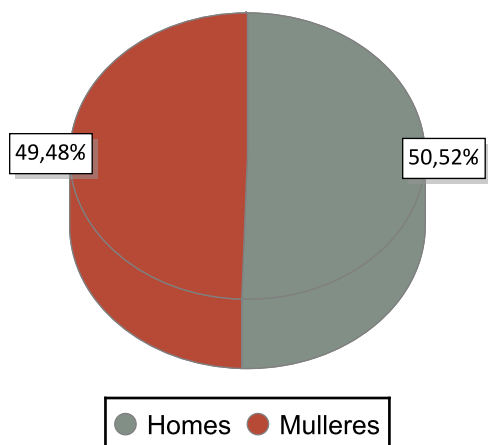

VARIACIÓN PORCENTUAL 2014-2013

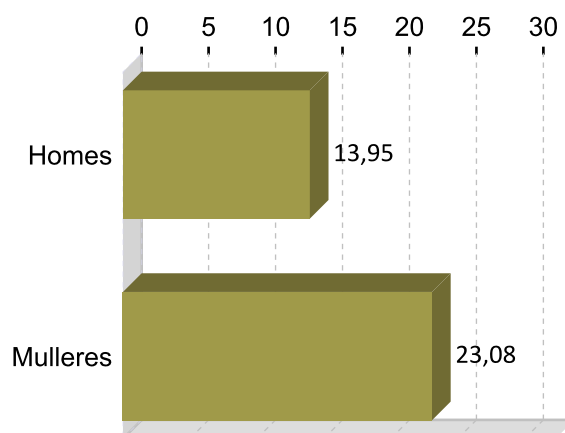

CONTRATACIÓN POR IDADE 2014

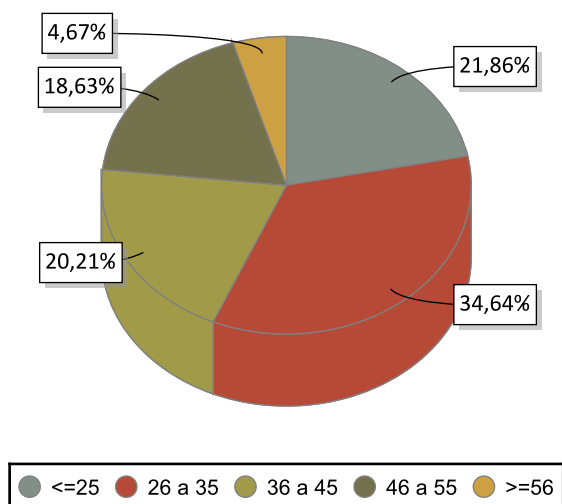

VARIACIÓN PORCENTUAL 2014-2013

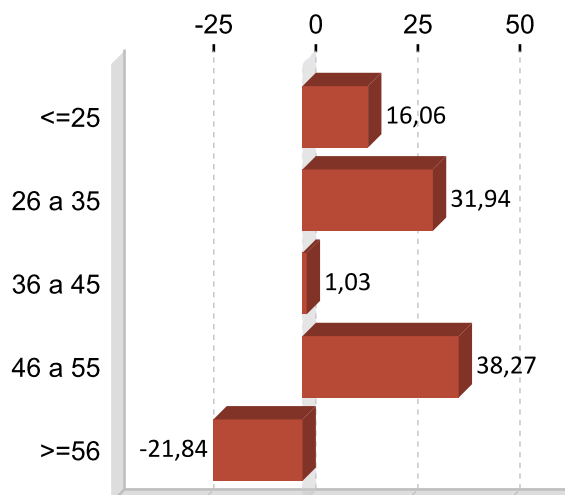

CONTRATACIÓN POR NIVEL FORMATIVO 2014

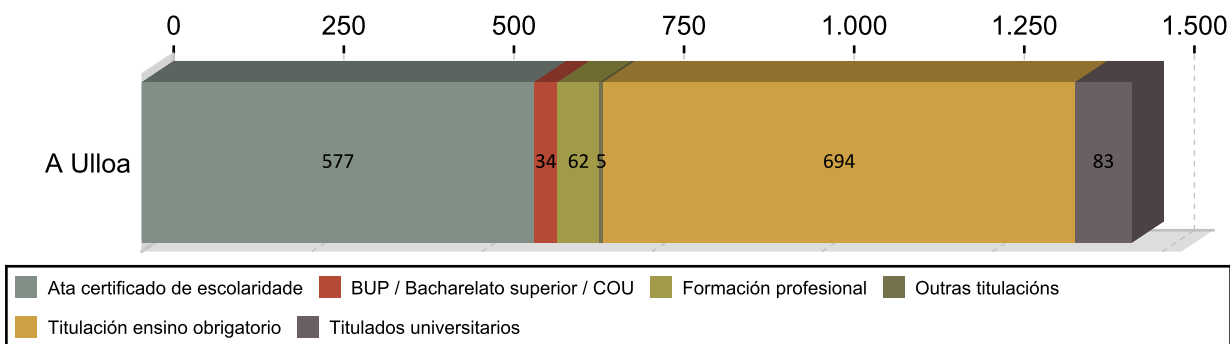

CONTRATACIÓN POR TIPOLOXÍA E PORCENTAXE 2014

Tipo de contrato	A Ulloa	Porcentaxe
Indefinido	105	7,22
Indefinido tempo parcial	33	2,27
Outros	58	3,99
Prácticas/Formación	57	3,92
Temporal	825	56,70
Temporal tempo parcial	377	25,91
Total	1.455	100

PORCENTAXE DE CONTRATACIÓN INDEFINIDA E RESTANTE POR SEXO 2014

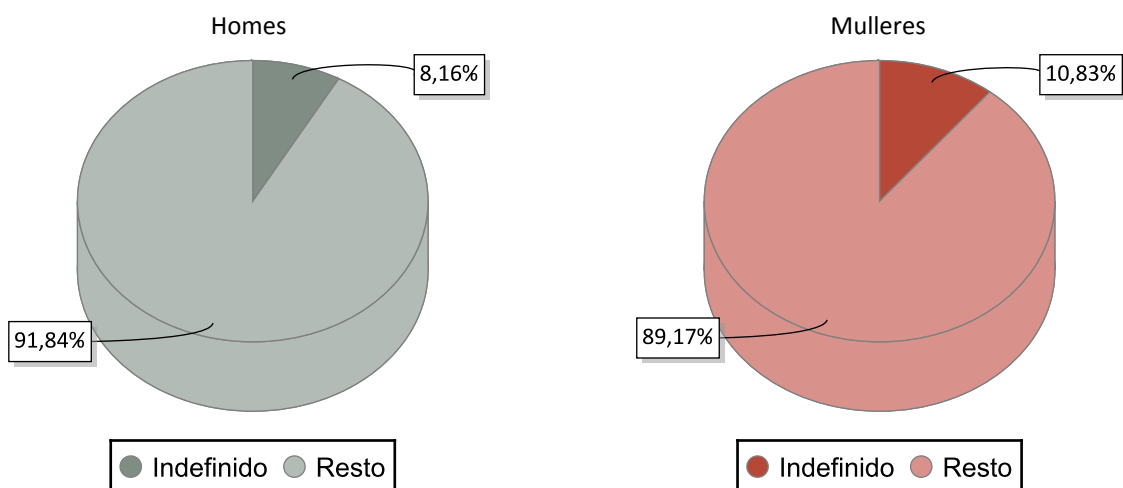

CONTRATACIÓN NOS GRANDES SECTORES DE ACTIVIDADE E SEXO 2014

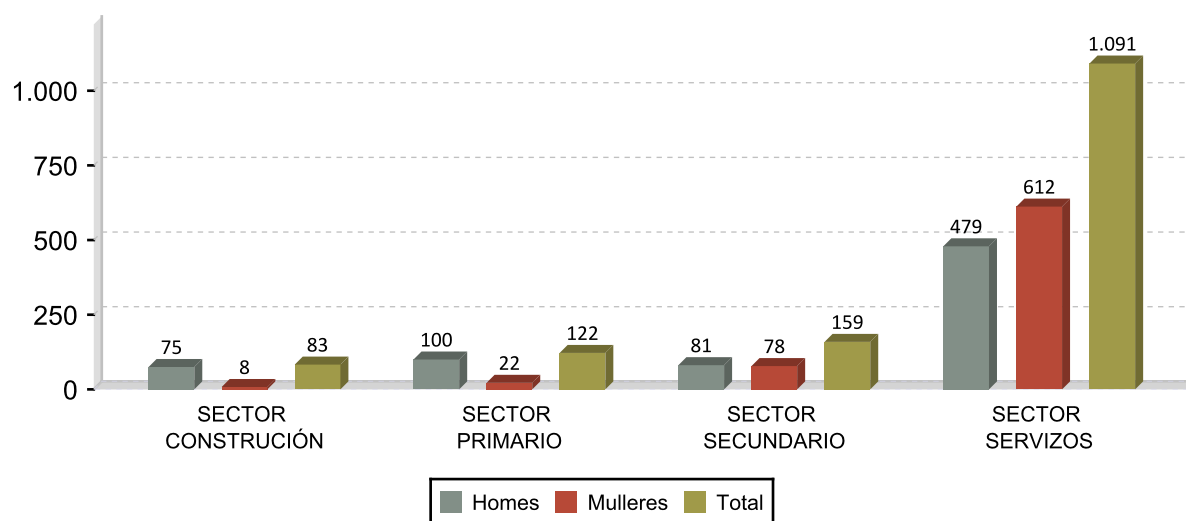

DEZ ACTIVIDADES ECONÓMICAS CON MAIOR PORCENTAXE DE CONTRATOS 2014

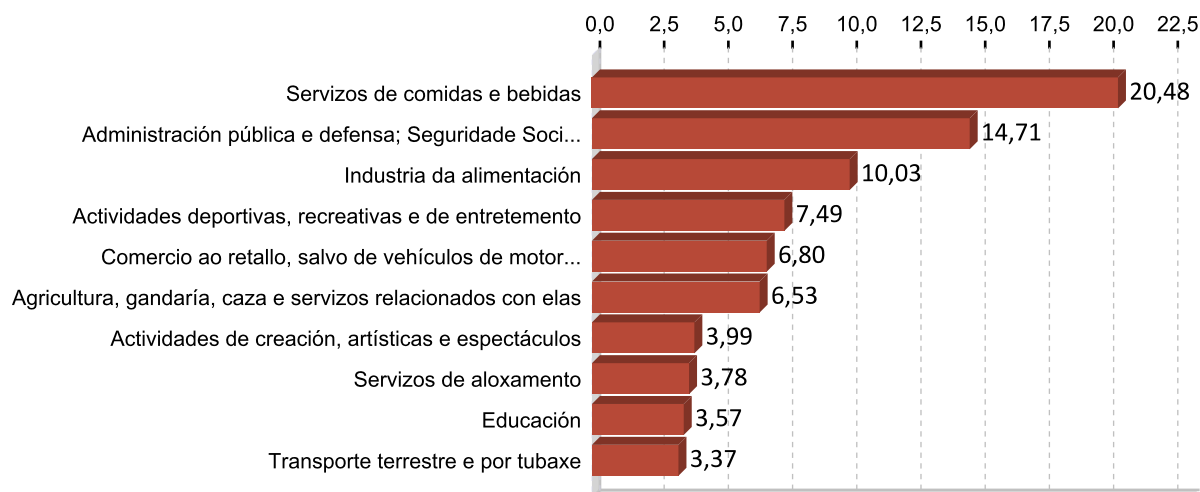

OCUPACIÓNS CON MAIOR NÚMERO DE CONTRATOS E SEXO 2014

OCUPACIÓN	Total	%
CAMAREIROS ASALARIADOS	352	24,19
PANADEIROS, PASTELEIROS E CONFITEIROS	78	5,36
PERSOAL DE LIMPEZA DE OFICINAS, HOTEIS E OUTROS ESTABLECEMENTOS	70	4,81
VENDEDORES EN TENDAS E ALMACÉNS	69	4,74
COMPOSITORES, MÚSICOS E CANTANTES	60	4,12
COCIÑEIROS ASALARIADOS	54	3,71
PEÓNS FORESTAIS E DA CAZA	49	3,37
PEÓNS DE OBRAS PÚBLICAS	49	3,37
TRABALLADORES CONSERVEIROS DE FROITAS E HORTALIZAS E TRABALLADORES DA	47	3,23
CONDUTORES ASALARIADOS DE CAMIÓNS	47	3,23

OCUPACIÓN	Homes	%
CAMAREIROS ASALARIADOS	177	24,08
PANADEIROS, PASTELEIROS E CONFITEIROS	48	6,53
PEÓNS FORESTAIS E DA CAZA	47	6,39
CONDUTORES ASALARIADOS DE CAMIÓNS	47	6,39
PEÓNS DE OBRAS PÚBLICAS	45	6,12

OCUPACIÓN	Mulleres	%
CAMAREIROS ASALARIADOS	175	24,31
PERSOAL DE LIMPEZA DE OFICINAS, HOTEIS E OUTROS ESTABLECEMENTOS	63	8,75
VENDEDORES EN TENDAS E ALMACÉNS	61	8,47
TRABALLADORES DOS COIDADOS PERSOAIS A DOMICILIO	42	5,83
COCIÑEIROS ASALARIADOS	37	5,14

3. PARO REXISTRADO ¹

PARO REXISTRADO A ULLOA 2014

	Homes	Mulleres	Total	Variación 2014/13
A Ulloa	258	245	503	-17,41

EVOLUCIÓN ANUAL DO PARO REXISTRADO

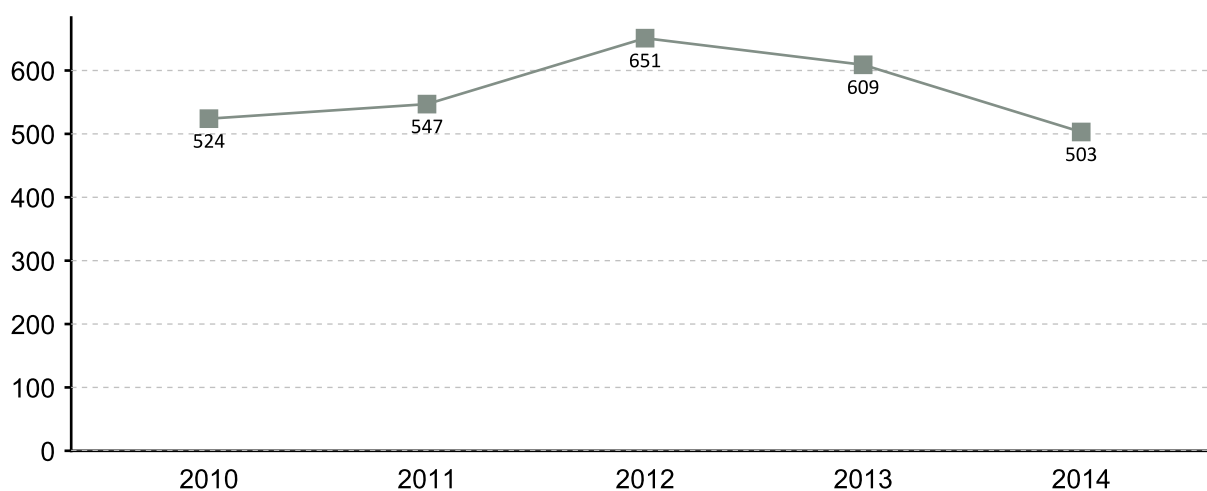

EVOLUCIÓN MENSUAL DO PARO REXISTRADO 2014

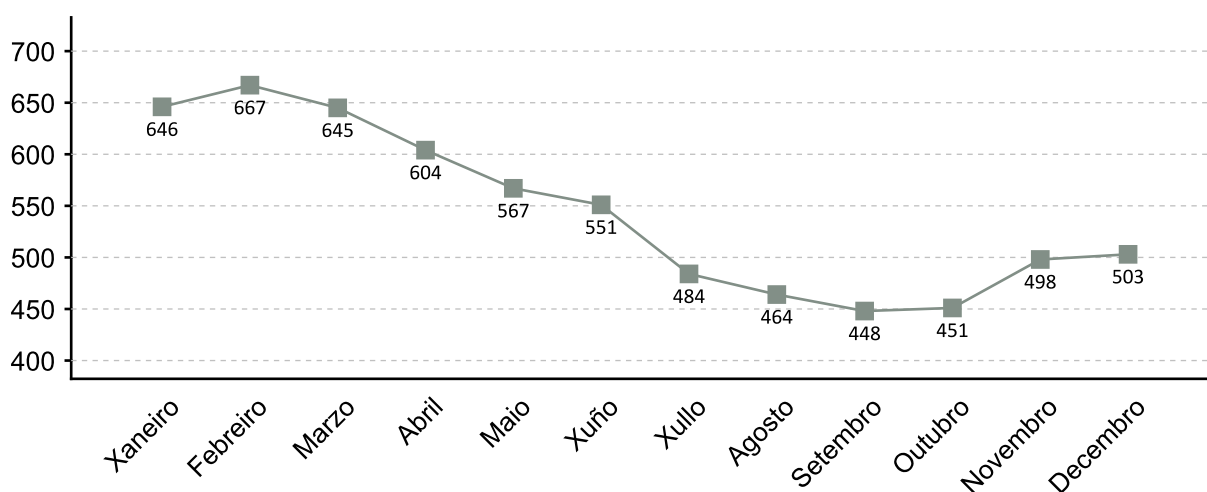

1. A fonte estatística utilizada para a elaboración dos seguintes apartados é a do Servizo Público de Emprego de Galicia

PARO REXISTRADO POR SEXO 2014 VARIACIÓN PORCENTUAL 2014-2013

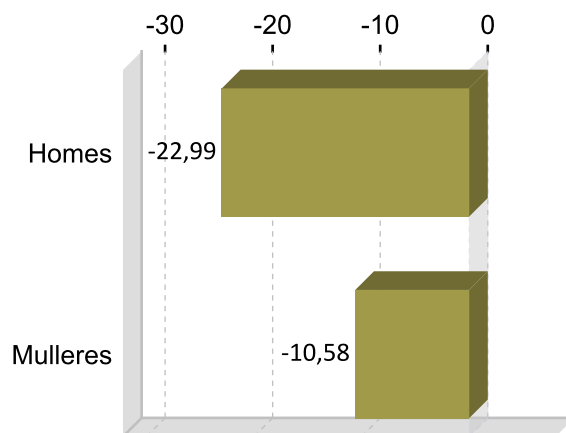
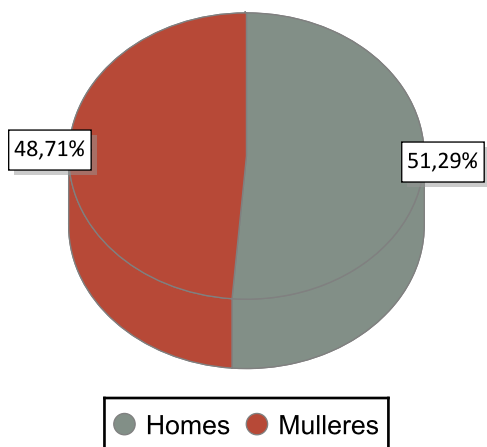

PARO REXISTRADO POR IDADE 2014 VARIACIÓN PORCENTUAL 2014-2013

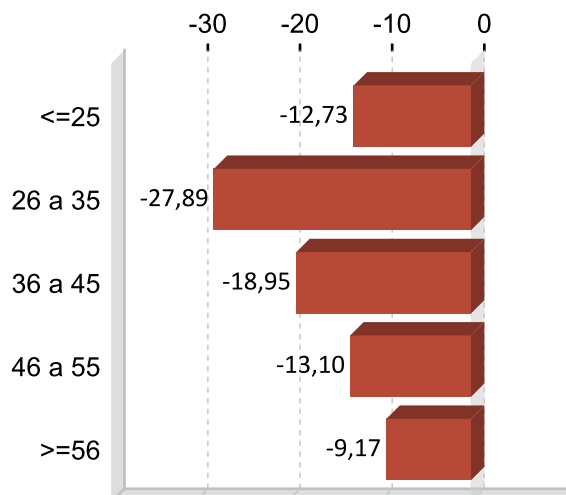
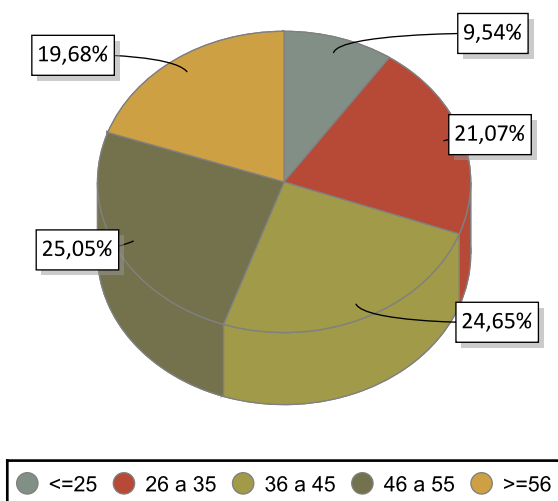

PARO REXISTRADO POR NIVEL FORMATIVO 2014

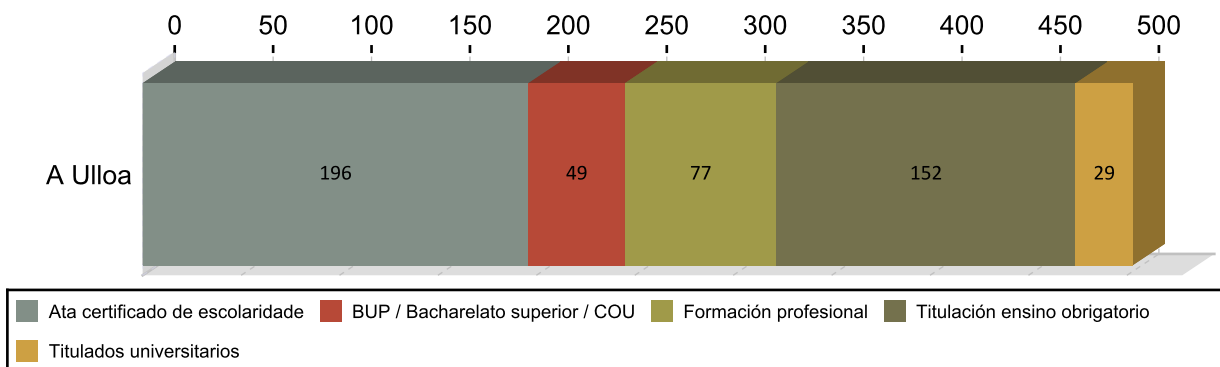

ANTIGÜIDADE NA DEMANDA 2014

	Homes	% H.	Mulleres	% M.	Total	% T.
<= 1 mes	26	10,08	20	9,15	46	9,15
de 1 a 3 meses	71	27,52	66	27,24	137	27,24
de 3 a 6 meses	29	11,24	27	11,13	56	11,13
de 6 a 12 meses	17	6,59	32	9,74	49	9,74
de 12 a 24 meses	34	13,18	38	14,31	72	14,31
máis de 24 meses	81	31,40	62	28,43	143	28,43
Total	258	100	245	100	503	100

PARO R. POR SECTORES 2014

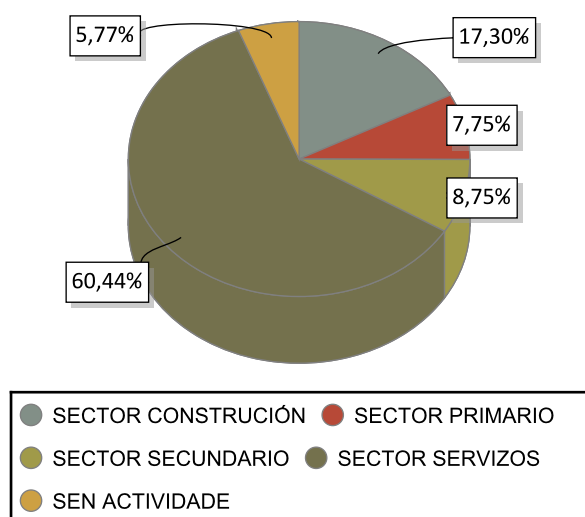

VARIACIÓN PORCENTUAL 2014-2013

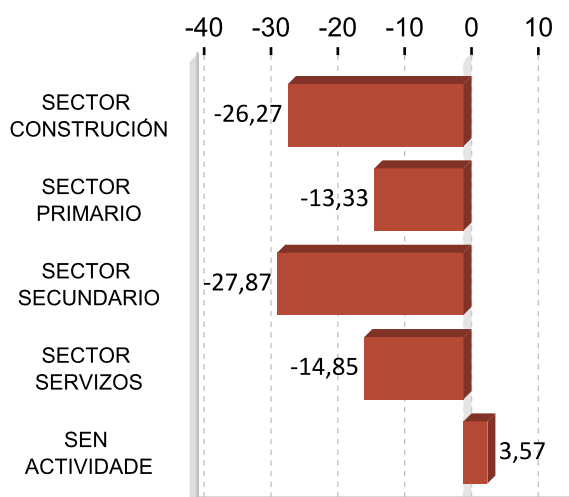

ACTIVIDADES ECONÓMICAS CON MAIOR PORCENTAXE DE PARO REXISTRADO 2014

ACTIVIDADE ECONÓMICA	A Ulloa	%
Administración pública e defensa; Seguridade Social obrigatoria	89	17,69
Construcción de edificios	45	8,95
Servizos de comidas e bebidas	43	8,55
Actividades de construción especializada	41	8,15
Sen emprego anterior	29	5,77
Agricultura, gandería, caza e servizos relacionados con elas	29	5,77
Comercio ao retalho, salvo de vehículos de motor e motocicletas	27	5,37
Industria da alimentación	26	5,17
Servizos de aloxamento	21	4,17
Comercio por xunto e intermediarios do comercio, salvo de vehículos de motor e motocicletas	16	3,18

OCUPACIÓNS MÁIS DEMANDADAS. TOTAL XERAL E SEXO 2014

OCUPACIÓN	Total	%
DEPENDENTES DE COMERCIO, EN XERAL	109	5,75
ALBANEIS	98	5,17
PERSOAL DE LIMPEZA OU LIMPADOR , EN XERAL	88	4,64
ASISTENTES DOMICILIARIOS	84	4,43
PEÓNS DA CONSTRUCCIÓN DE EDIFICIOS	78	4,12
PEÓNS DE OBRAS PUBLICAS, EN XERAL	75	3,96
CAMAREIROS, EN XERAL	71	3,75
EMPREGADOS ADMINISTRATIVOS, EN XERAL	50	2,64
CONDUTORES DE CAMIÓN, EN XERAL	50	2,64
PEÓNS FORESTAIS	41	2,16

OCUPACIÓN	Homes	%
ALBANEIS	88	9,38
PEÓNS DA CONSTRUCCIÓN DE EDIFICIOS	75	8,00
PEÓNS DE OBRAS PUBLICAS, EN XERAL	66	7,04
CONDUTORES DE CAMIÓN, EN XERAL	50	5,33
PEÓNS FORESTAIS	38	4,05

OCUPACIÓN	Mulleres	%
DEPENDENTES DE COMERCIO, EN XERAL	103	10,76
ASISTENTES DOMICILIARIOS	82	8,57
PERSOAL DE LIMPEZA OU LIMPADOR , EN XERAL	80	8,36
CAMAREIROS, EN XERAL	47	4,91
EMPREGADOS ADMINISTRATIVOS, EN XERAL	41	4,28

Nota: Un mesmo parado pode solicitar ata seis ocupacións distintas nas que desexa traballar, nesta táboa téñense en conta todas as ocupacións demandadas polos parados.

4. AFILIACIÓNS Á SEGURIDADE SOCIAL

AFILIACIÓNS A ULLOA 2014

	Total	Variación
A Ulloa	2.454	4,16

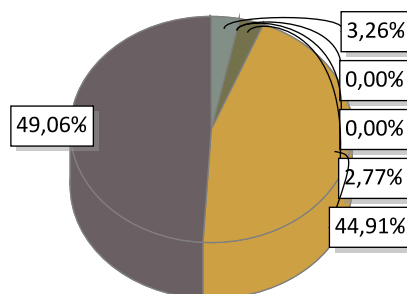

AGRARIO: 80	MAR: 0	CARBON: 0	HOGAR: 68
GENERAL: 1.102	AUTONOMOS: 1.204		

EVOLUCIÓN ANUAL DA AFILIACIÓN DE TRABALLADORES

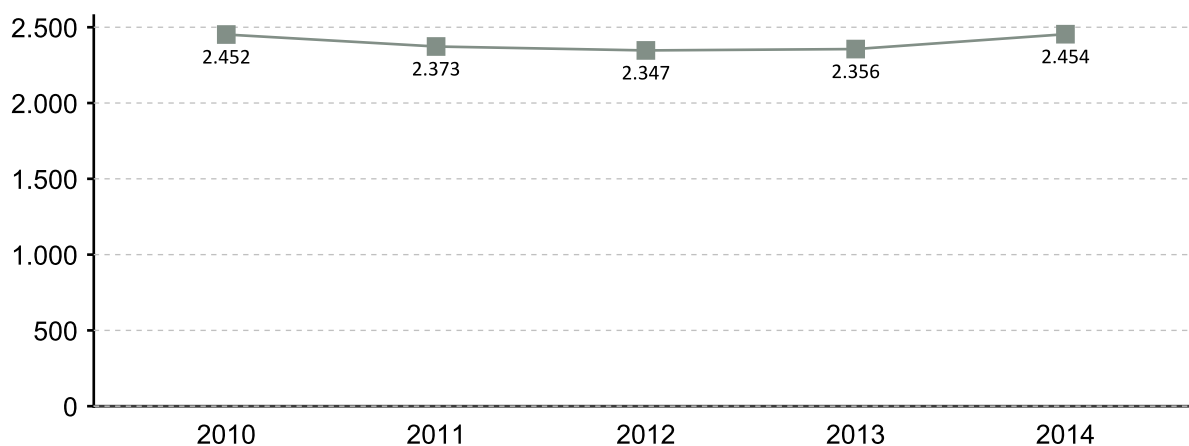

EVOLUCIÓN MENSUAL DAS AFILIACIÓNS. 2014

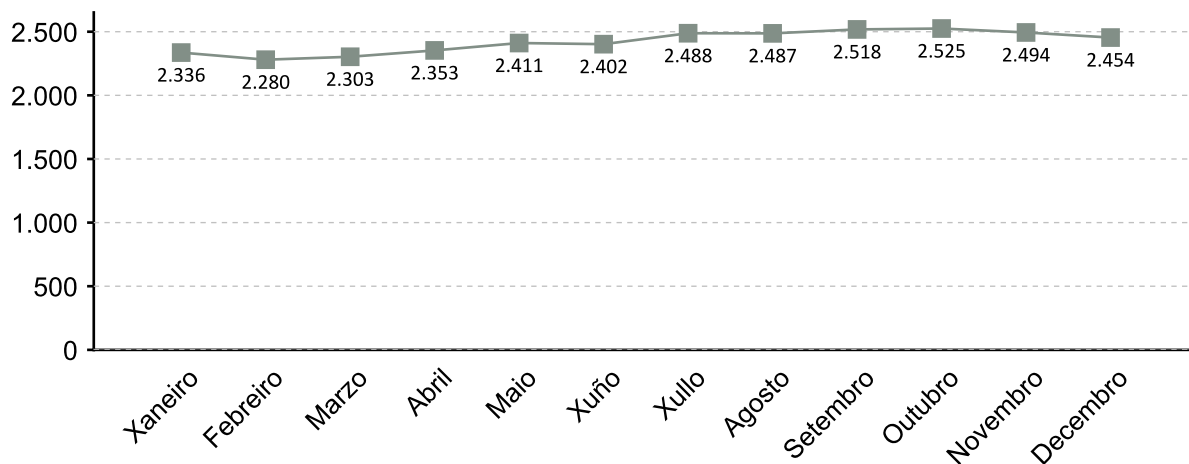

A fonte estatística utilizada para a elaboración deste apartado é a Tesouraría Xeral da Seguridade Social. Datos de afiliacións rexistradas a último día do ano. Para o gráfico de evolución tómase de referencia o último día do mes

AFILIACIÓNS POR SECTOR 2014

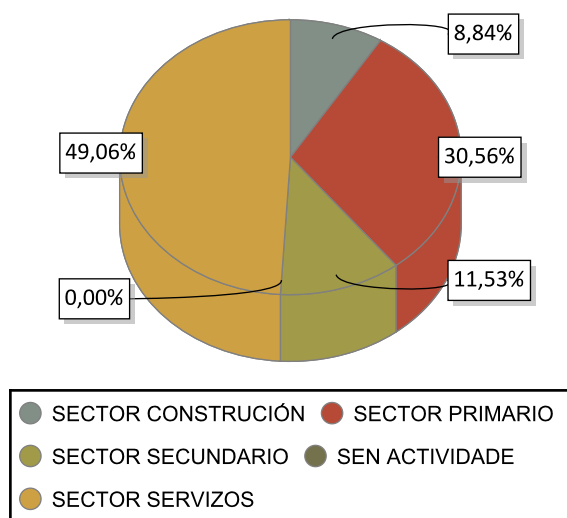

VARIACIÓN PORCENTUAL 2014-2013

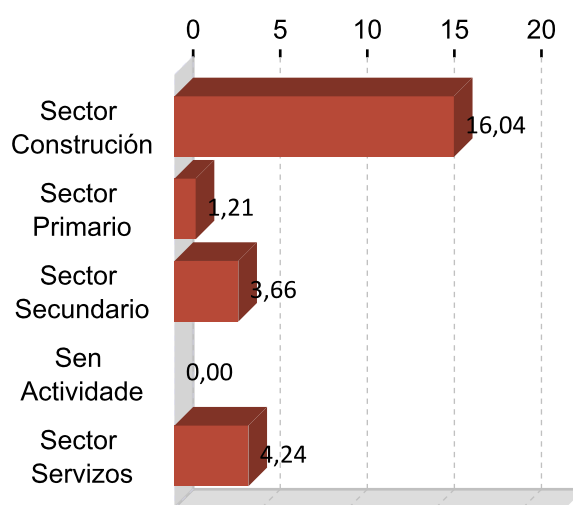

DEZ ACTIVIDADES ECONÓMICAS CON MAIOR PORCENTAXE DE AFILIACIÓN 2014

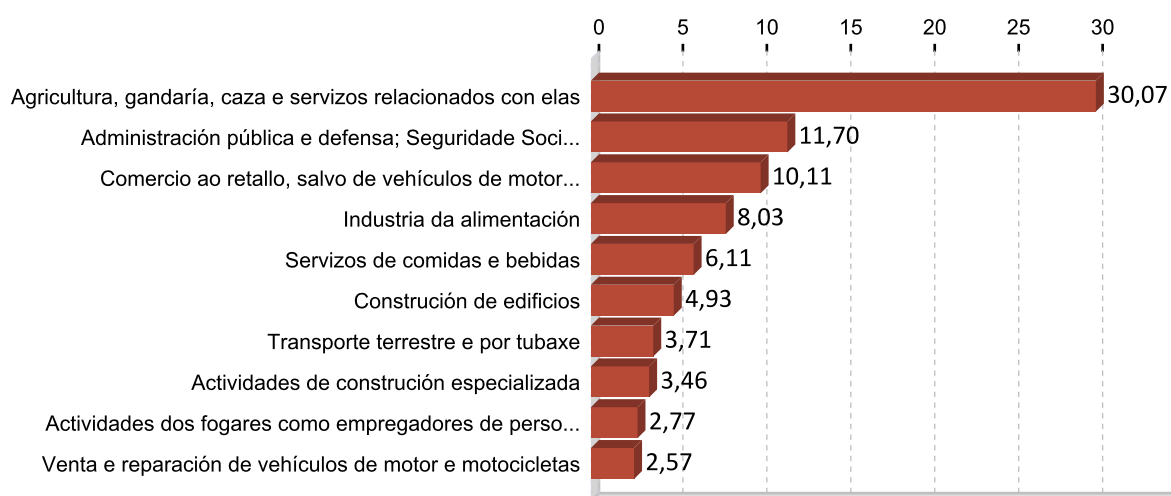

5. PERFIL DAS PERSOAS DEMANDANTES E CONTRATADAS EN A ULLOA 2014

Paro

Sexo: home

Idade: 46 a 55

Nivel formativo:
ata certificado de escolaridade

Antigüidade na demanda:
máis de 24 meses

Actividade económica de procedencia:
administración pública e defensa;
seguridade social obrigatoria

Ocupación máis demandada:
dependentes de comercio, en xeral

Contratos

Sexo: home

Idade: 26 a 35

Nivel formativo:
titulación ensino obrigatorio

Tipoloxía: temporal

Actividade económica:
servizos de comidas e bebidas

Ocupación:
camareiros asalariados

Nota: O perfil está elaborado co resultado dos valores máximos obtidos dentro de cada variable.

FICHAS COMARCAIS DO MERCADO LABORAL GALEGO

Allariz-Maceda

Provincia: Ourense



2015

CONTIDO

1. Datos de poboación
2. Contratación
3. Paro rexistrado
4. Afiliacións á Seguridade Social
5. Perfil das persoas demandantes e contratadas

XUNTA DE GALICIA

1. DATOS DE POBOACIÓN

HABITANTES

	2014	2013	% Variación 2014/2013
Allariz	6.060	6.056	0,07
Baños de	1.675	1.727	-3,01
Maceda	2.978	3.025	-1,55
Paderne de	1.515	1.545	-1,94
Xunqueira de	1.546	1.620	-4,57
Xunqueira de	863	862	0,12
Allariz-Maceda	14.637	14.835	-1,33

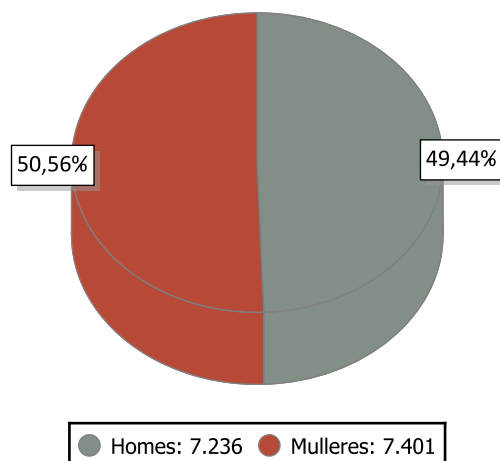

INDICADORES DE POBOACIÓN 2013

	Idade media			Índice de recambio de poboación activa	Índice de envellecemento
	Homes	Mulleres	Total		
Allariz-Maceda	49,6	52,9	51,3	211,6	283,5

POBOACIÓN ESTRANXEIRA E MOVEMENTOS MIGRATORIOS

	2014			2013			Saldo migratorio
	Poboación estranxeira	% de poboación estranxeira sobre o total da poboación	Emigración interna	Emigración externa	Inmigración interna	Inmigración externa	
Allariz-	403	2,75	419	166	417	177	9

DEFINICIÓNS

Idade media no 1 de xaneiro

Media aritmética das idades dos individuos que compoñen unha poboación.

Índice de recambio da poboación en idade activa

Relación entre a poboación entre 60 e 64 anos e a poboación entre 15 e 19 anos. Mide a capacidade dunha poboación para substituír os individuos que se van xubilando.

Índice de envellecemento

Relación entre a poboación maior de 64 anos e a poboación menor de 20 anos.

Emigración

Para un ámbito xeográfico determinado é aquela migración que ten orixe nese ámbito e destino fóra deste ámbito. Fálase de emigración interna cando o destino é outro concello de Galicia e emigración externa cando o destino é outro concello do resto de España ou o estranxeiro.

Inmigración

Para un ámbito xeográfico determinado é aquela migración con destino neste ámbito e orixe fóra deste. Fálase de inmigración interna cando a orixe é outro concello de Galicia e inmigración externa cando a orixe é outro concello de España ou o estranxeiro.

Saldo migratorio

Para cada ámbito territorial, é a diferenza entre o número de inmigracións e o número de emigracións. Se é positivo indica que as entradas de poboación superan as saídas e se é negativo o contrario.

2. CONTRATACIÓN ¹

CONTRATOS ALLARIZ-MACEDA 2014

	Homes	Mulleres	Total	Variación 2014/13
Allariz-Maceda	734	814	1.548	-0,39

EVOLUCIÓN ANUAL DA CONTRATACIÓN

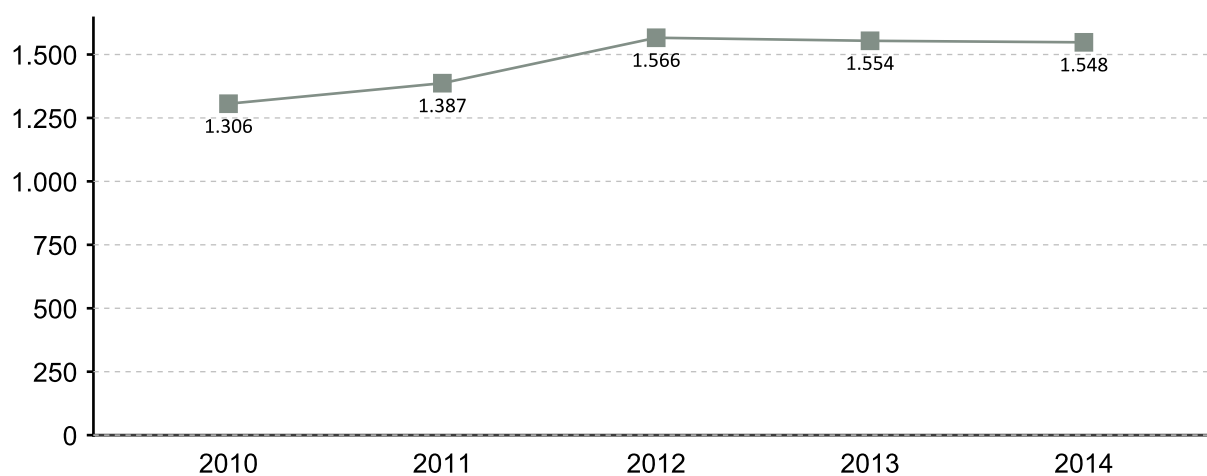

EVOLUCIÓN MENSUAL DA CONTRATACIÓN 2014

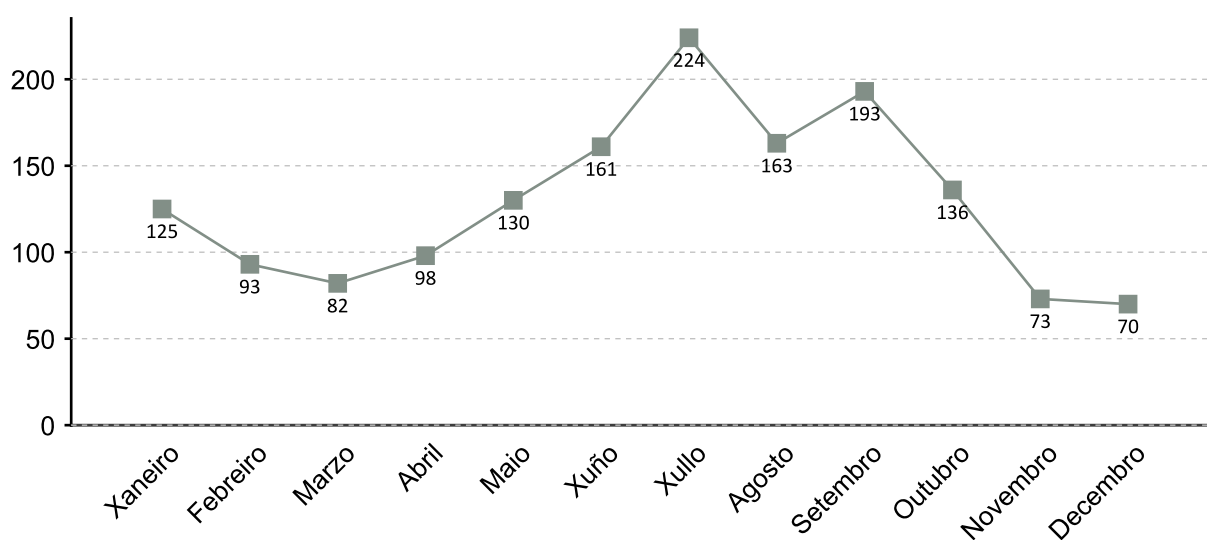

1. A fonte estatística utilizada para a elaboración dos seguintes apartados é a do Servizo Público de Emprego de Galicia

CONTRATACIÓN POR SEXO 2014

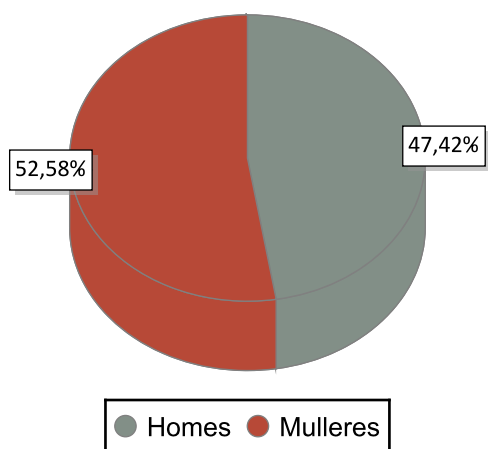

VARIACIÓN PORCENTUAL 2014-2013

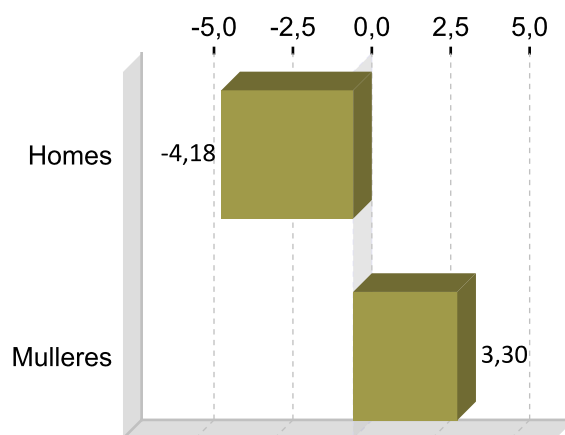

CONTRATACIÓN POR IDADE 2014

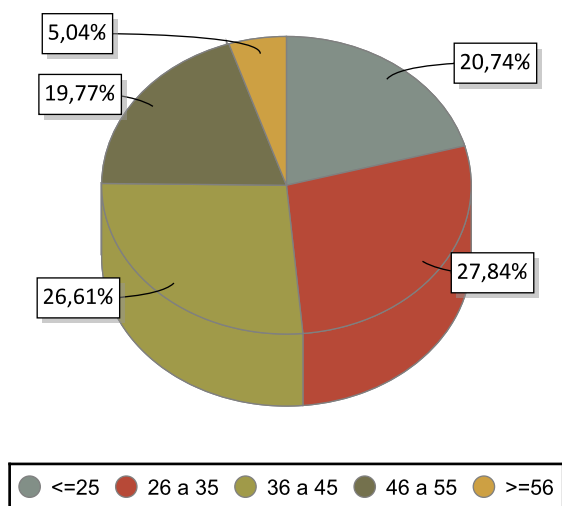

VARIACIÓN PORCENTUAL 2014-2013

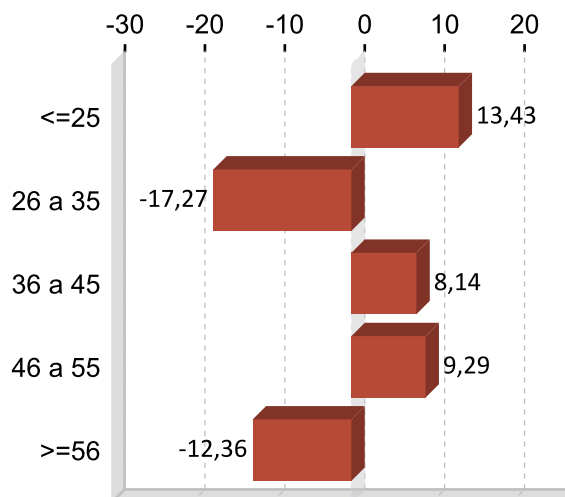

CONTRATACIÓN POR NIVEL FORMATIVO 2014

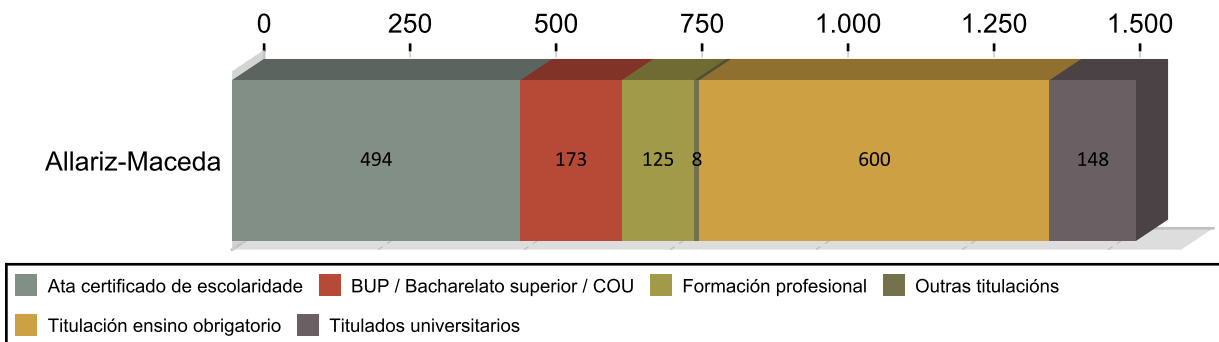

CONTRATACIÓN POR TIPOLOXÍA E PORCENTAXE 2014

Tipo de contrato	Allariz-Maceda	Porcentaxe
Indefinido	117	7,56
Indefinido tempo parcial	50	3,23
Outros	27	1,74
Prácticas/Formación	47	3,04
Temporal	775	50,06
Temporal tempo parcial	532	34,37
Total	1.548	100

PORCENTAXE DE CONTRATACIÓN INDEFINIDA E RESTANTE POR SEXO 2014

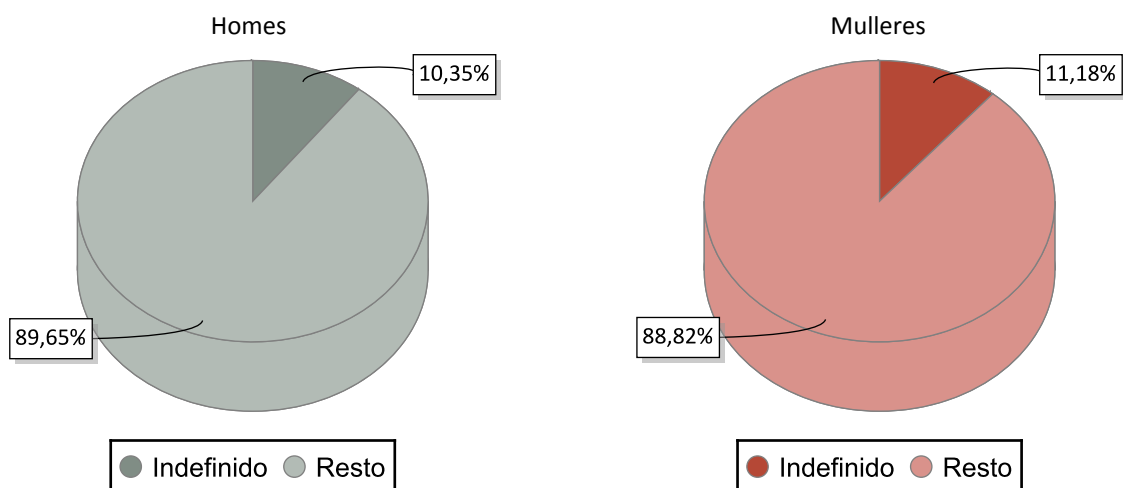

CONTRATACIÓN NOS GRANDES SECTORES DE ACTIVIDADE E SEXO 2014

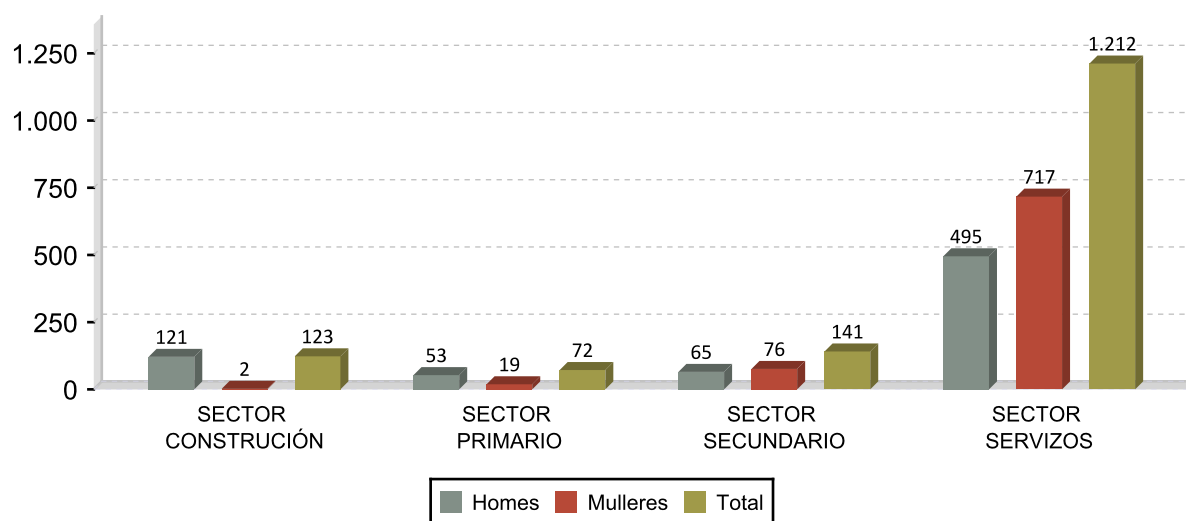

DEZ ACTIVIDADES ECONÓMICAS CON MAIOR PORCENTAXE DE CONTRATOS 2014

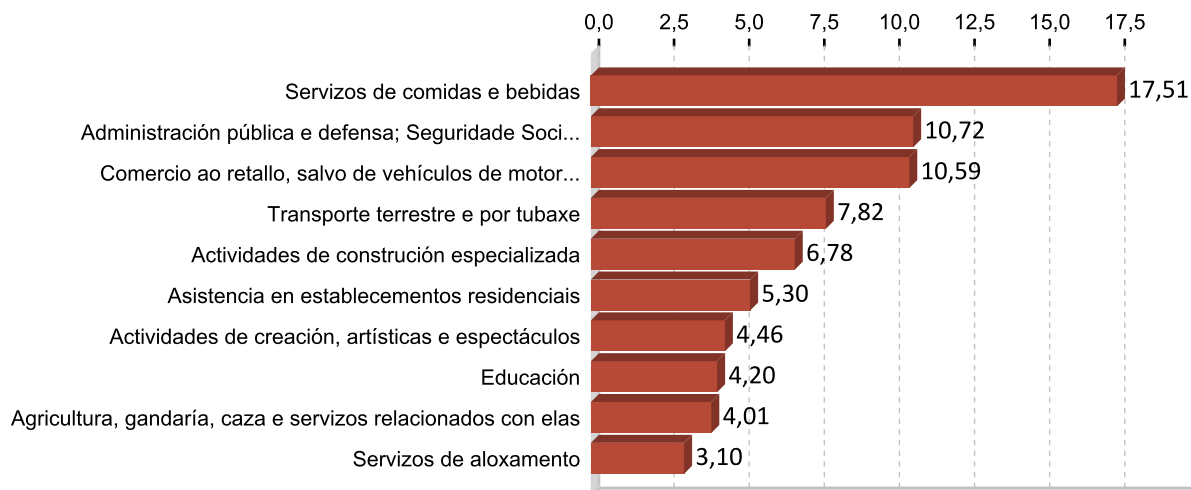

OCUPACIÓNS CON MAIOR NÚMERO DE CONTRATOS E SEXO 2014

OCUPACIÓN	Total	%
CAMAREIROS ASALARIADOS	254	16,41
VENDEDORES EN TENDAS E ALMACÉNS	127	8,20
CONDUTORES ASALARIADOS DE CAMIÓN	81	5,23
PERSOAL DE LIMPEZA DE OFICINAS, HOTEIS E OUTROS ESTABLECEMENTOS	61	3,94
COMPOSITORES, MÚSICOS E CANTANTES	58	3,75
TRABALLADORES DOS COIDADOS ÁS PERSOAS EN SERVIZOS DE SAÚDE NON	56	3,62
PEÓNS GANDEIROS	56	3,62
EMPREGADOS DOMÉSTICOS	56	3,62
PROFESORES E PROFESIONAIS DO ENSINO NON CLASIFICADOS BAIXO OUTRAS	49	3,17
TRABALLADORES DOS COIDADOS PERSOAS A DOMICILIO	48	3,10

OCUPACIÓN	Homes	%
CAMAREIROS ASALARIADOS	109	14,85
CONDUTORES ASALARIADOS DE CAMIÓN	72	9,81
COMPOSITORES, MÚSICOS E CANTANTES	52	7,08
PEÓNS GANDEIROS	37	5,04
PEÓNS DAS INDUSTRIAS MANUFACTUREIRAS	28	3,81

OCUPACIÓN	Mulleres	%
CAMAREIROS ASALARIADOS	145	17,81
VENDEDORES EN TENDAS E ALMACÉNS	100	12,29
EMPREGADOS DOMÉSTICOS	54	6,63
PERSOAL DE LIMPEZA DE OFICINAS, HOTEIS E OUTROS ESTABLECEMENTOS	52	6,39
TRABALLADORES DOS COIDADOS PERSOAS A DOMICILIO	48	5,90

3. PARO REXISTRADO ¹

PARO REXISTRADO ALLARIZ-MACEDA 2014

	Homes	Mulleres	Total	Variación 2014/13
Allariz-Maceda	497	536	1.033	-8,66

EVOLUCIÓN ANUAL DO PARO REXISTRADO

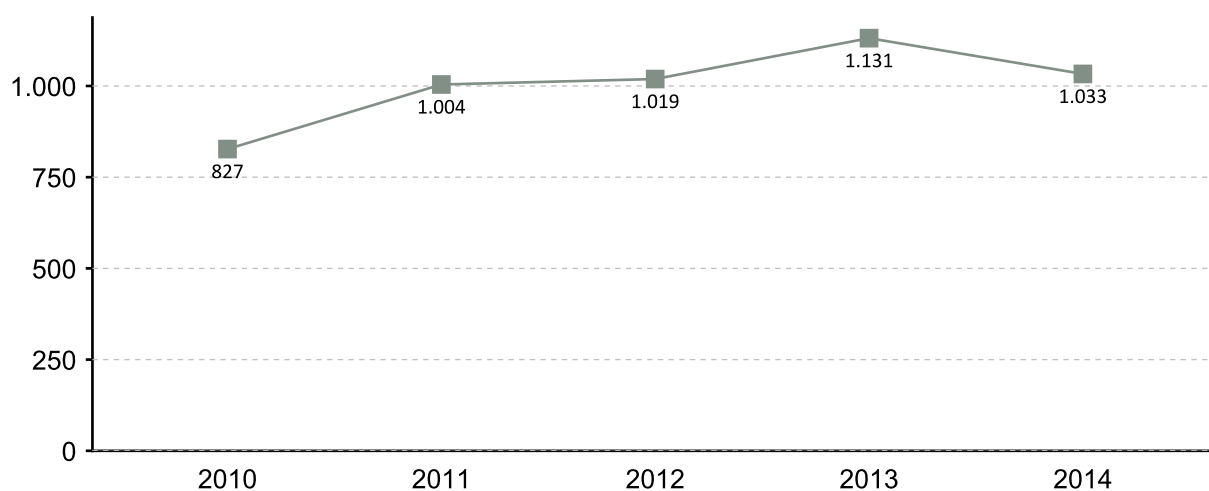

EVOLUCIÓN MENSUAL DO PARO REXISTRADO 2014

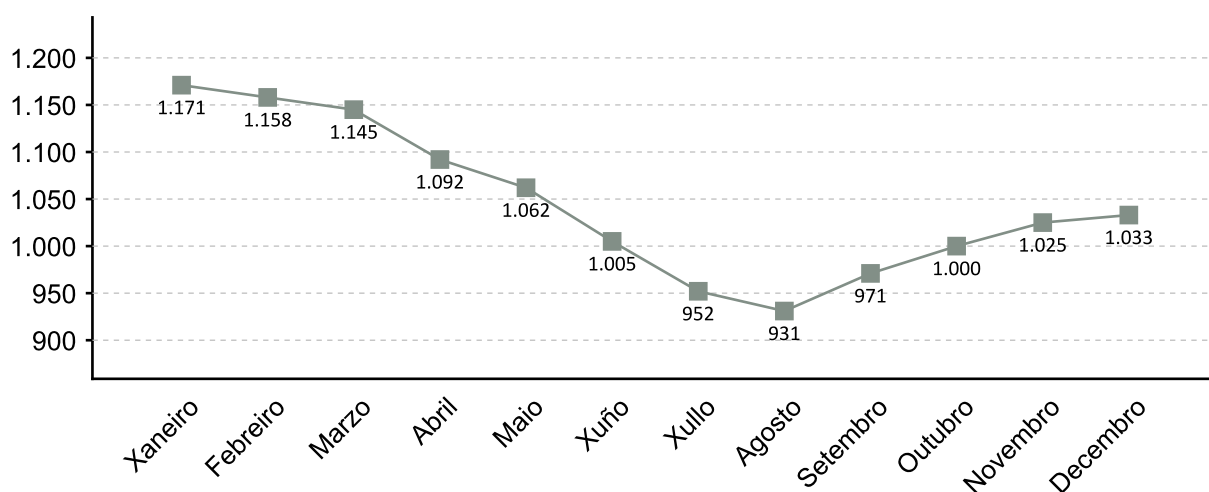

1. A fonte estatística utilizada para a elaboración dos seguintes apartados é a do Servizo Público de Emprego de Galicia

PARO REXISTRADO POR SEXO 2014 VARIACIÓN PORCENTUAL 2014-2013

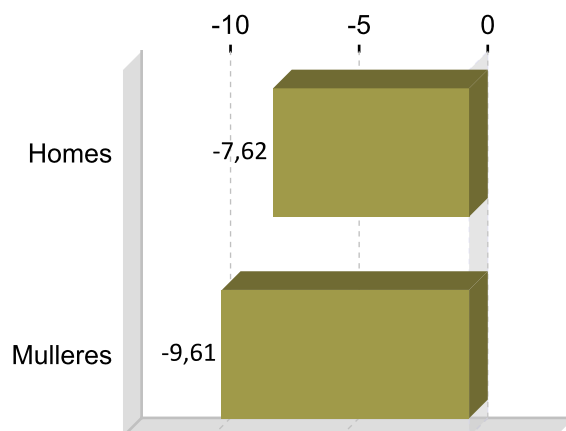
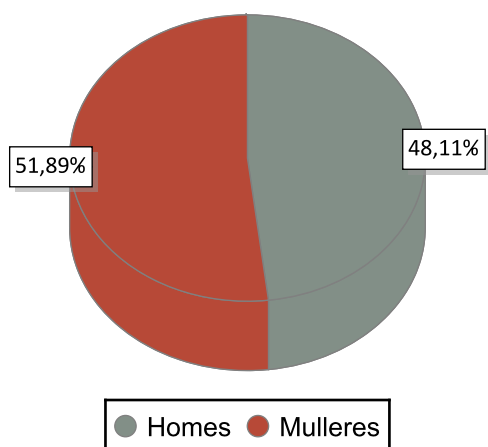

PARO REXISTRADO POR IDADE 2014 VARIACIÓN PORCENTUAL 2014-2013

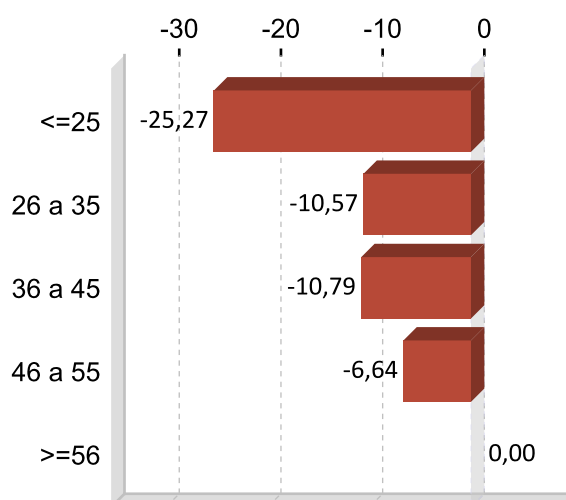
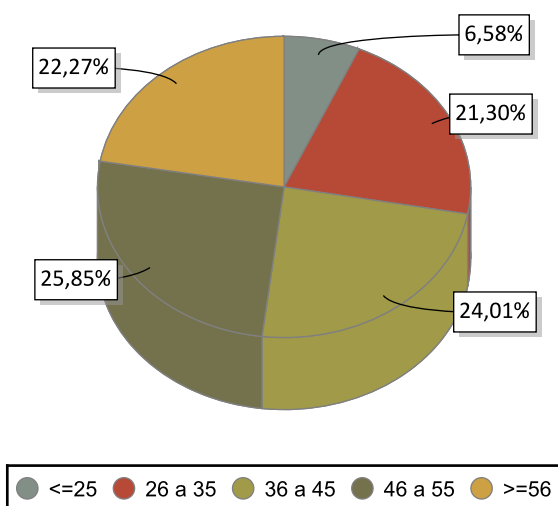

PARO REXISTRADO POR NIVEL FORMATIVO 2014

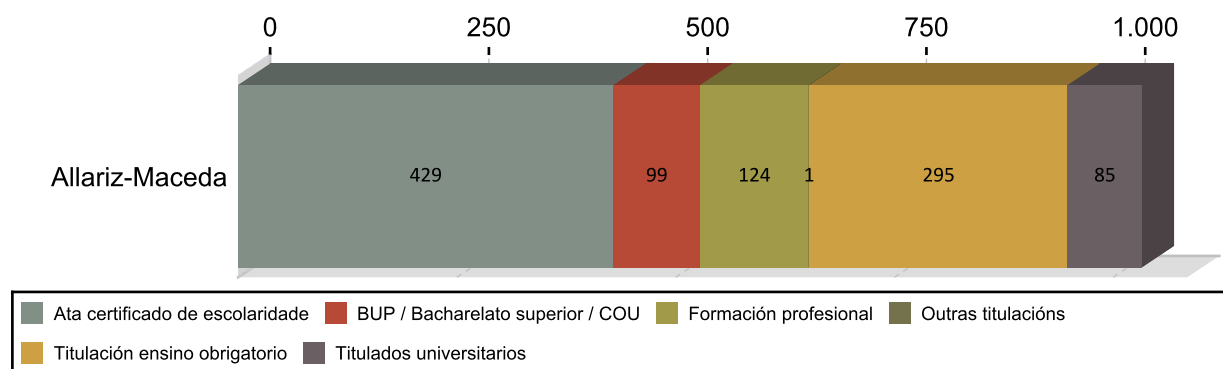

ANTIGÜIDADE NA DEMANDA 2014

	Homes	% H.	Mulleres	% M.	Total	% T.
<= 1 mes	48	9,66	31	7,65	79	7,65
de 1 a 3 meses	84	16,90	86	16,46	170	16,46
de 3 a 6 meses	61	12,27	60	11,71	121	11,71
de 6 a 12 meses	72	14,49	61	12,88	133	12,88
de 12 a 24 meses	90	18,11	106	18,97	196	18,97
máis de 24 meses	142	28,57	192	32,33	334	32,33
Total	497	100	536	100	1.033	100

PARO R. POR SECTORES 2014

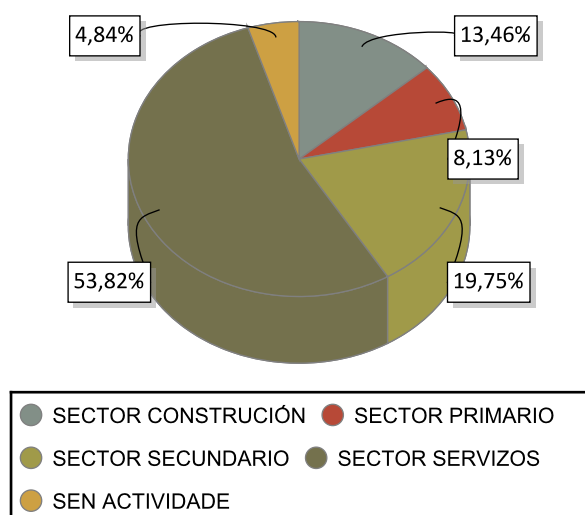

VARIACIÓN PORCENTUAL 2014-2013

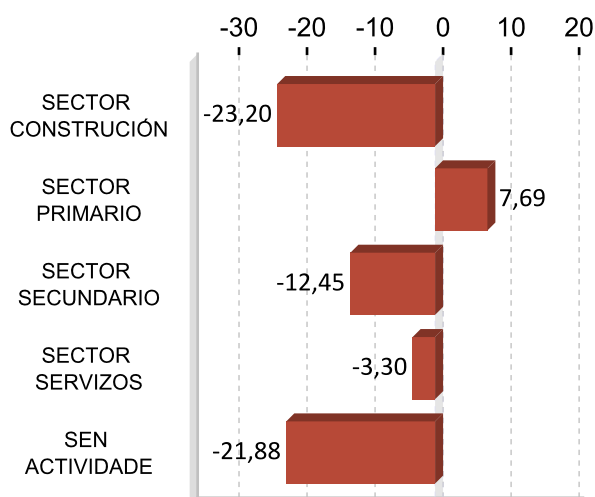

ACTIVIDADES ECONÓMICAS CON MAIOR PORCENTAXE DE PARO REXISTRADO 2014

ACTIVIDADE ECONÓMICA	Allariz-	%
Administración pública e defensa; Seguridade Social obrigatoria	86	8,33
Servizos de comidas e bebidas	84	8,13
Comercio ao retalho, salvo de vehículos de motor e motocicletas	80	7,74
Actividades de construción especializada	65	6,29
Confección de roupa de vestir	61	5,91
Agricultura, gandería, caza e servizos relacionados con elas	53	5,13
Construción de edificios	51	4,94
Sen emprego anterior	50	4,84
Transporte terrestre e por tubaxe	35	3,39
Servizos a edificios e actividades de xardinaría	32	3,10

OCUPACIÓNS MÁIS DEMANDADAS. TOTAL XERAL E SEXO 2014

OCUPACIÓN	Total	%
PERSOAL DE LIMPEZA OU LIMPADOR , EN XERAL	214	5,45
DEPENDENTES DE COMERCIO, EN XERAL	184	4,69
PEÓNS DA INDUSTRIA MANUFACTUREIRA, EN XERAL	143	3,64
PEÓNS FORESTAIS	104	2,65
CONDUTORES DE FURGONETA, ATA 3,5 T.	100	2,55
EMPREGADOS ADMINISTRATIVOS, EN XERAL	99	2,52
CAMAREIROS, EN XERAL	91	2,32
PEÓNS DA CONSTRUCCIÓN DE EDIFICIOS	86	2,19
MOZOS DE CARGA E DESCARGA, ALMACÉN E/OU MERCADO DE ABASTOS	85	2,17
ASISTENTES DOMICILIARIOS	85	2,17

OCUPACIÓN	Homes	%
PEÓNS DA CONSTRUCCIÓN DE EDIFICIOS	85	4,47
CONDUTORES DE FURGONETA, ATA 3,5 T.	85	4,47
PEÓNS FORESTAIS	83	4,36
MOZOS DE CARGA E DESCARGA, ALMACÉN E/OU MERCADO DE ABASTOS	78	4,10
PEÓNS DA INDUSTRIA MANUFACTUREIRA, EN XERAL	73	3,84

OCUPACIÓN	Mulleres	%
PERSOAL DE LIMPEZA OU LIMPADOR , EN XERAL	195	9,64
DEPENDENTES DE COMERCIO, EN XERAL	166	8,21
ASISTENTES DOMICILIARIOS	81	4,01
EMPREGADOS ADMINISTRATIVOS, EN XERAL	78	3,86
PEÓNS DA INDUSTRIA MANUFACTUREIRA, EN XERAL	70	3,46

Nota: Un mesmo parado pode solicitar ata seis ocupacións distintas nas que desexa traballar, nesta táboa téñense en conta todas as ocupacións demandadas polos parados.

4. AFILIACIÓNS Á SEGURIDADE SOCIAL

AFILIACIÓNS ALLARIZ-MACEDA 2014

	Total	Variación
Allariz-	2.727	-0,51

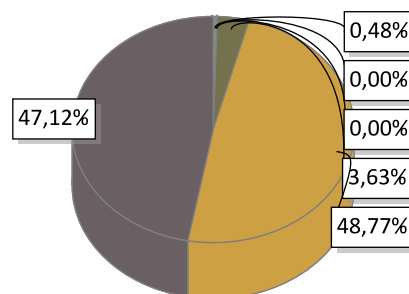

AGRARIO: 13	MAR: 0	CARBON: 0	HOGAR: 99
GENERAL: 1.330	AUTONOMOS: 1.285		

EVOLUCIÓN ANUAL DA AFILIACIÓN DE TRABALLADORES

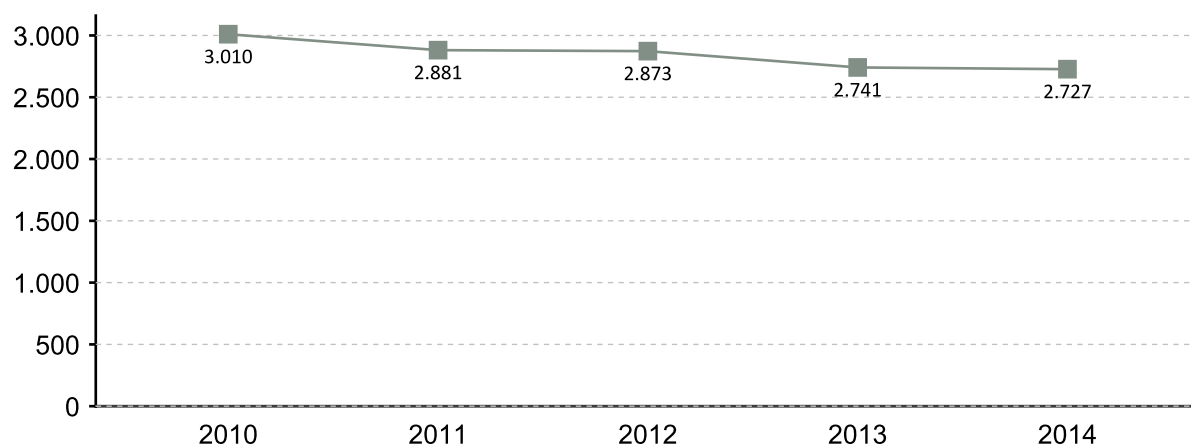

EVOLUCIÓN MENSUAL DAS AFILIACIÓNS. 2014

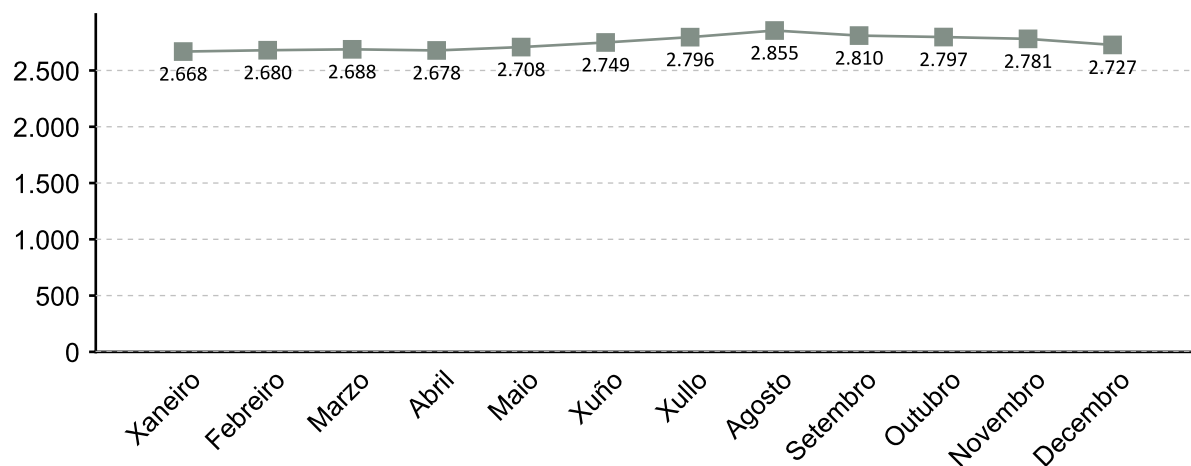

A fonte estatística utilizada para a elaboración deste apartado é a Tesouraría Xeral da Seguridade Social. Datos de afiliacións rexistradas a último día do ano. Para o gráfico de evolución tómase de referencia o último día do mes

AFILIACIÓNS POR SECTOR 2014

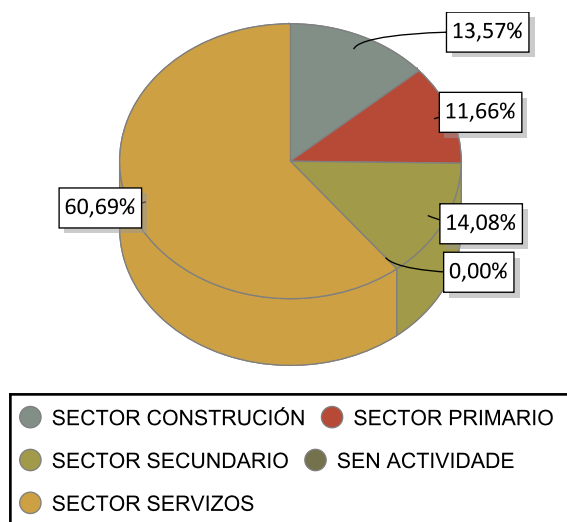

VARIACIÓN PORCENTUAL 2014-2013

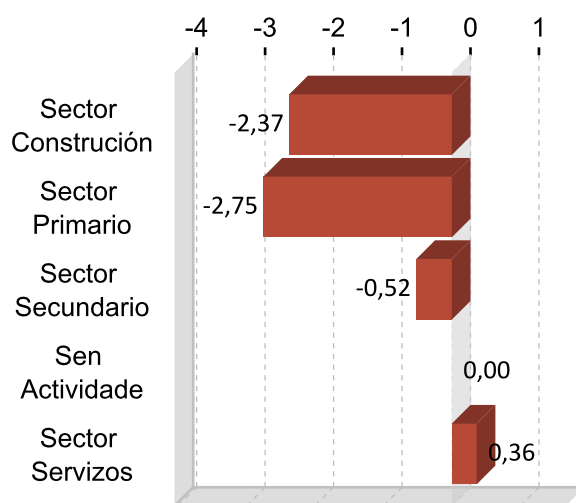

DEZ ACTIVIDADES ECONÓMICAS CON MAIOR PORCENTAXE DE AFILIACIÓN 2014

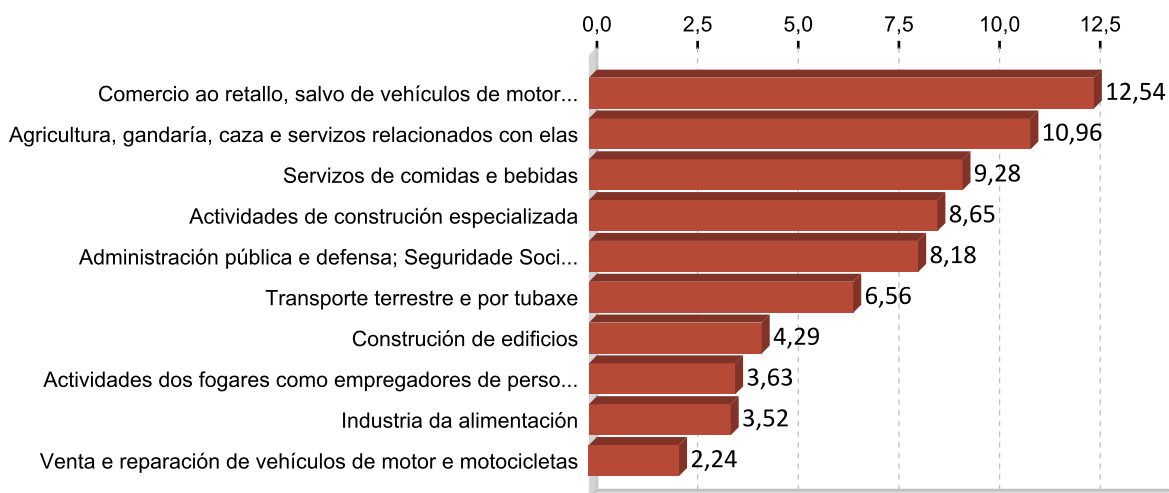

5. PERFIL DAS PERSOAS DEMANDANTES E CONTRATADAS EN ALLARIZ-MACEDA 2014

Paro

Sexo: muller

Idade: 46 a 55

Nivel formativo:
ata certificado de escolaridade

Antigüidade na demanda:
máis de 24 meses

Actividade económica de procedencia:
administración pública e defensa;
seguridade social obrigatoria

Ocupación máis demandada:
persoal de limpeza ou limpador , en xeral

Contratos

Sexo: muller

Idade: 26 a 35

Nivel formativo:
titulación ensino obrigatorio

Tipoloxía: temporal

Actividade económica:
servizos de comidas e bebidas

Ocupación:
camareiros asalariados

Nota: O perfil está elaborado co resultado dos valores máximos obtidos dentro de cada variable.

FICHAS COMARCAIS DO MERCADO LABORAL GALEGO

Baixa Limia

Provincia: Ourense



2015

CONTIDO

1. Datos de poboación
2. Contratación
3. Paro rexistrado
4. Afiliacións á Seguridade Social
5. Perfil das persoas demandantes e contratadas

XUNTA DE GALICIA

1. DATOS DE POBOACIÓN

HABITANTES

	2014	2013	% Variación 2014/2013
Bande	1.829	1.890	-3,23
Entrimo	1.323	1.311	0,92
Lobeira	837	855	-2,11
Lobios	2.025	2.130	-4,93
Muíños	1.622	1.744	-7,00
Baixa Limia	7.636	7.930	-3,71

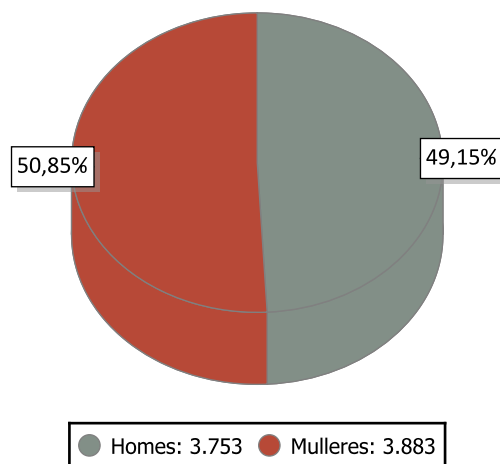

INDICADORES DE POBOACIÓN 2013

	Idade media			Índice de recambio de poboación activa	Índice de envellecemento
	Homes	Mulleres	Total		
Baixa Limia	54,2	58,9	56,6	323,0	640,2

POBOACIÓN ESTRANXEIRA E MOVEMENTOS MIGRATORIOS

	2014			2013			Saldo migratorio
	Poboación estranxeira	% de poboación estranxeira sobre o total da poboación	Emigración interna	Emigración externa	Inmigración interna	Inmigración externa	
Baixa Limia	547	7,16	307	126	177	109	-147

DEFINICIÓNS

Idade media no 1 de xaneiro

Media aritmética das idades dos individuos que compoñen unha poboación.

Índice de recambio da poboación en idade activa

Relación entre a poboación entre 60 e 64 anos e a poboación entre 15 e 19 anos. Mide a capacidade dunha poboación para substituír os individuos que se van xubilando.

Índice de envellecemento

Relación entre a poboación maior de 64 anos e a poboación menor de 20 anos.

Emigración

Para un ámbito xeográfico determinado é aquela migración que ten orixe nese ámbito e destino fóra deste ámbito. Fálase de emigración interna cando o destino é outro concello de Galicia e emigración externa cando o destino é outro concello do resto de España ou o estranxeiro.

Inmigración

Para un ámbito xeográfico determinado é aquela migración con destino neste ámbito e orixe fóra deste. Fálase de inmigración interna cando a orixe é outro concello de Galicia e inmigración externa cando a orixe é outro concello de España ou o estranxeiro.

Saldo migratorio

Para cada ámbito territorial, é a diferenza entre o número de inmigracións e o número de emigracións. Se é positivo indica que as entradas de poboación superan as saídas e se é negativo o contrario.

2. CONTRATACIÓN ¹

CONTRATOS BAIXA LIMIA 2014

	Homes	Mulleres	Total	Variación 2014/13
Baixa Limia	222	321	543	-18,96

EVOLUCIÓN ANUAL DA CONTRATACIÓN



EVOLUCIÓN MENSUAL DA CONTRATACIÓN 2014

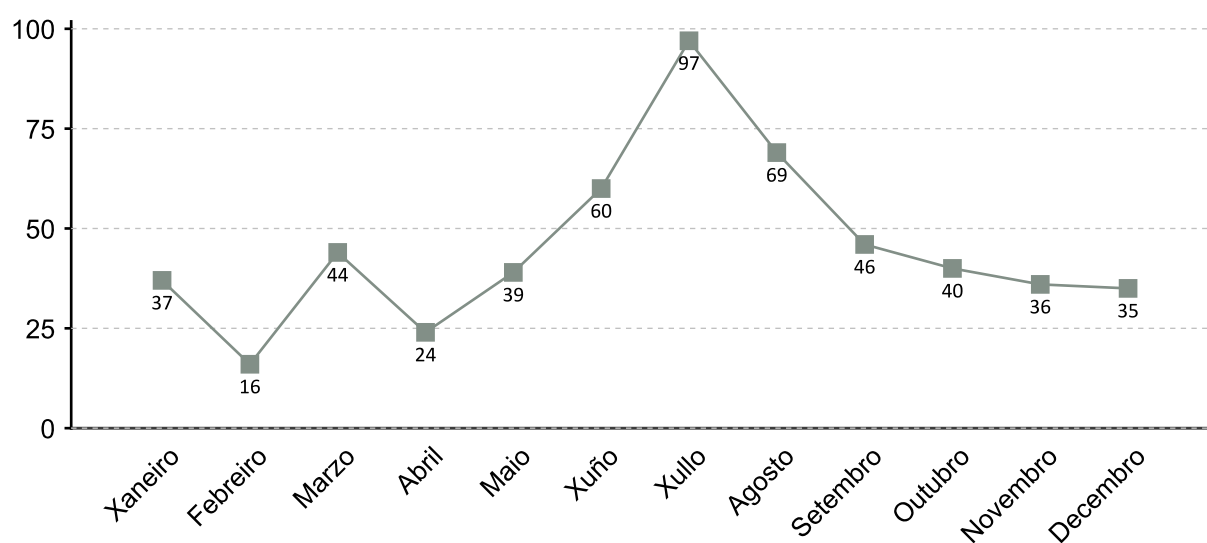

1. A fonte estatística utilizada para a elaboración dos seguintes apartados é a do Servizo Público de Emprego de Galicia

CONTRATACIÓN POR SEXO 2014

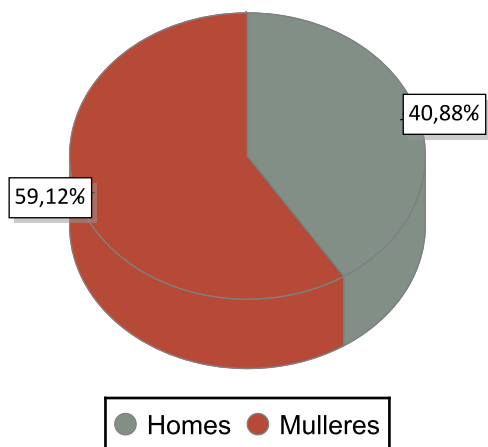

VARIACIÓN PORCENTUAL 2014-2013

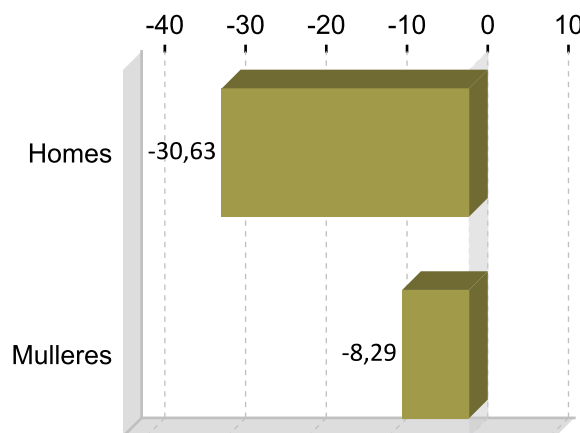

CONTRATACIÓN POR IDADE 2014

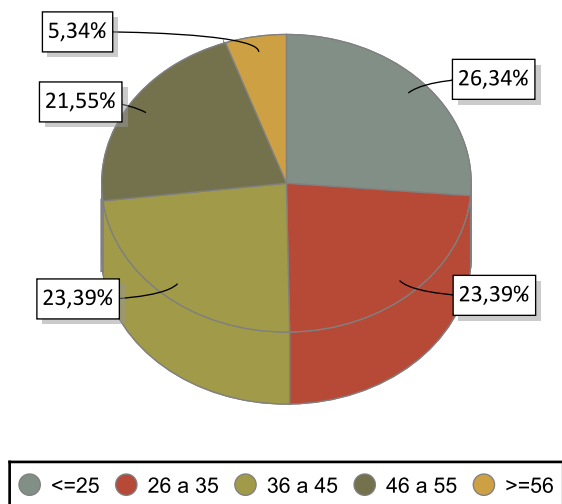

VARIACIÓN PORCENTUAL 2014-2013

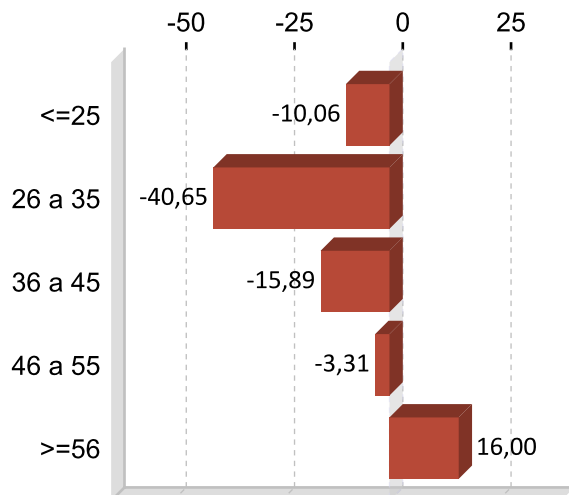

CONTRATACIÓN POR NIVEL FORMATIVO 2014

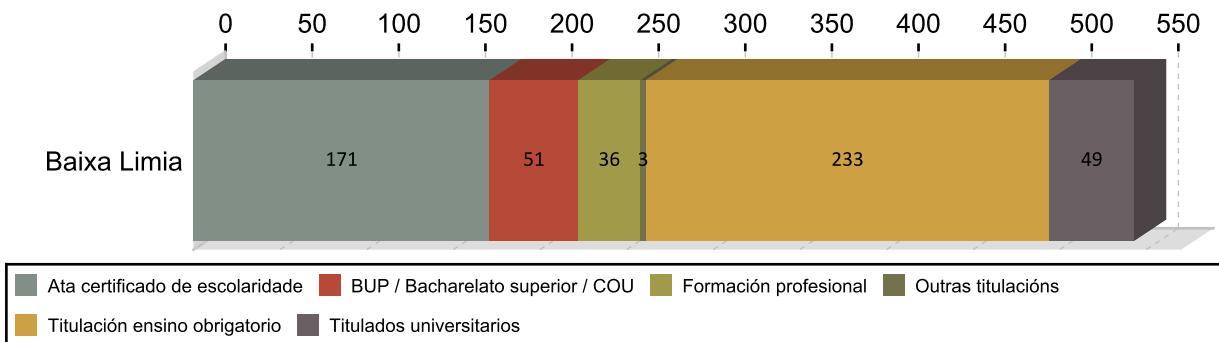

CONTRATACIÓN POR TIPOLOXÍA E PORCENTAXE 2014

Tipo de contrato	Baixa Limia	Porcentaxe
Indefinido	22	4,05
Indefinido tempo parcial	12	2,21
Prácticas/Formación	14	2,58
Temporal	365	67,22
Temporal tempo parcial	119	21,92
Outros	11	2,03
Total	543	100

PORCENTAXE DE CONTRATACIÓN INDEFINIDA E RESTANTE POR SEXO 2014

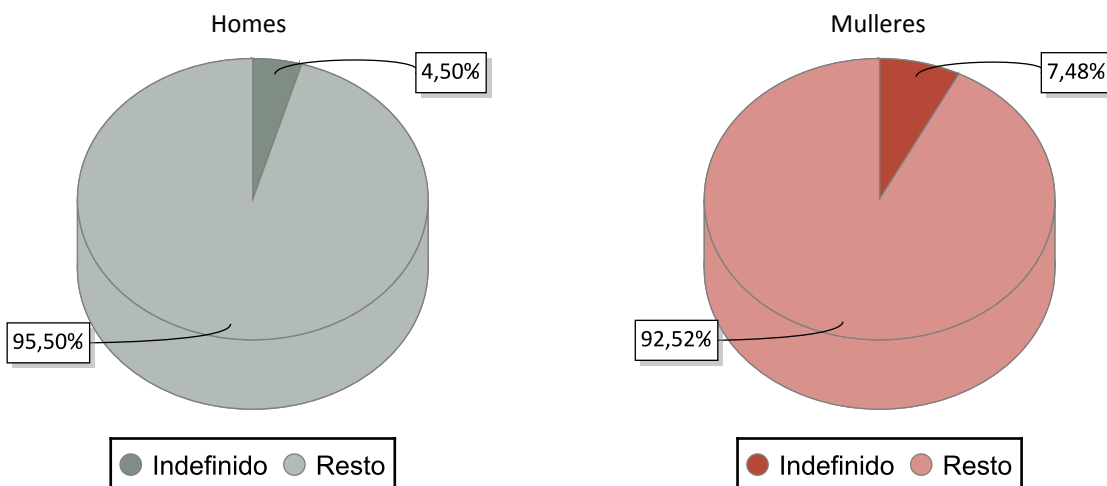

CONTRATACIÓN NOS GRANDES SECTORES DE ACTIVIDADE E SEXO 2014

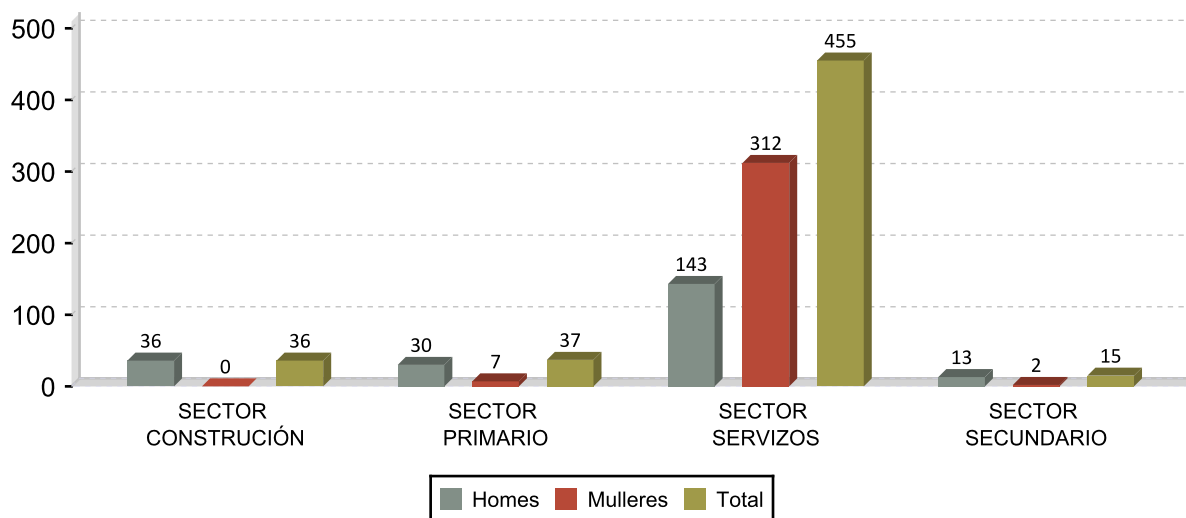

DEZ ACTIVIDADES ECONÓMICAS CON MAIOR PORCENTAXE DE CONTRATOS 2014

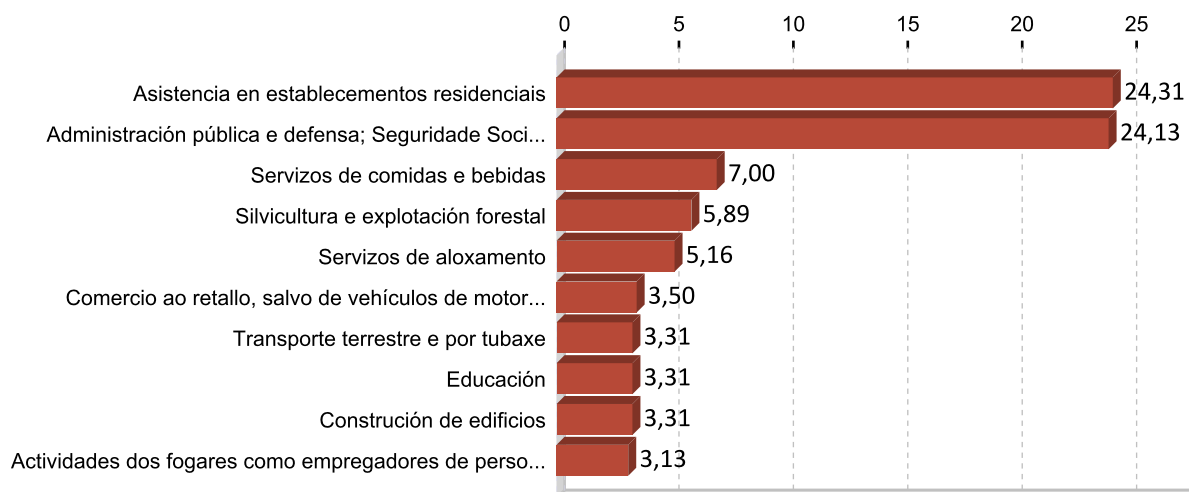

OCUPACIÓNS CON MAIOR NÚMERO DE CONTRATOS E SEXO 2014

OCUPACIÓN	Total	%
ENFERMEIROS NON ESPECIALIZADOS	76	14,00
PEÓNS FORESTAIS E DA CAZA	50	9,21
CAMAREIROS ASALARIADOS	46	8,47
TRABALLADORES DOS COIDADOS ÁS PERSOAS EN SERVIZOS DE SAÚDE NON	29	5,34
TRABALLADORES DOS COIDADOS PERSOAIS A DOMICILIO	29	5,34
EMPREGADOS DOMÉSTICOS	27	4,97
PERSOAL DE LIMPEZA DE OFICINAS, HOTEIS E OUTROS ESTABLECEMENTOS	26	4,79
COCIÑEIROS ASALARIADOS	17	3,13
MESTRES DE EDUCACIÓN INFANTIL	14	2,58
BOMBEIROS FORESTAIS	14	2,58

OCUPACIÓN	Homes	%
PEÓNS FORESTAIS E DA CAZA	47	21,17
CAMAREIROS ASALARIADOS	24	10,81
ALBANEIS	14	6,31
BOMBEIROS FORESTAIS	12	5,41
TRABALLADORES CUALIFICADOS EN ACTIVIDADES FORESTAIS E DO MEDIO	11	4,95

OCUPACIÓN	Mulleres	%
ENFERMEIROS NON ESPECIALIZADOS	76	23,68
TRABALLADORES DOS COIDADOS ÁS PERSOAS EN SERVIZOS DE SAÚDE NON	29	9,03
TRABALLADORES DOS COIDADOS PERSOAIS A DOMICILIO	29	9,03
EMPREGADOS DOMÉSTICOS	27	8,41
PERSOAL DE LIMPEZA DE OFICINAS, HOTEIS E OUTROS ESTABLECEMENTOS	26	8,10

3. PARO REXISTRADO ¹

PARO REXISTRADO BAIXA LIMIA 2014

	Homes	Mulleres	Total	Variación 2014/13
Baixa Limia	299	222	521	-12,44

EVOLUCIÓN ANUAL DO PARO REXISTRADO

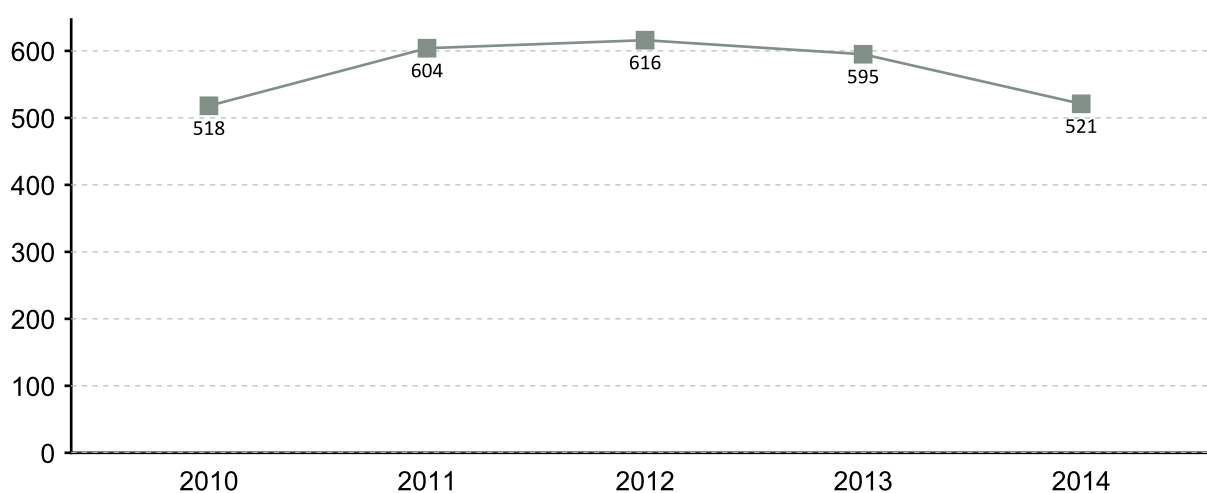

EVOLUCIÓN MENSUAL DO PARO REXISTRADO 2014

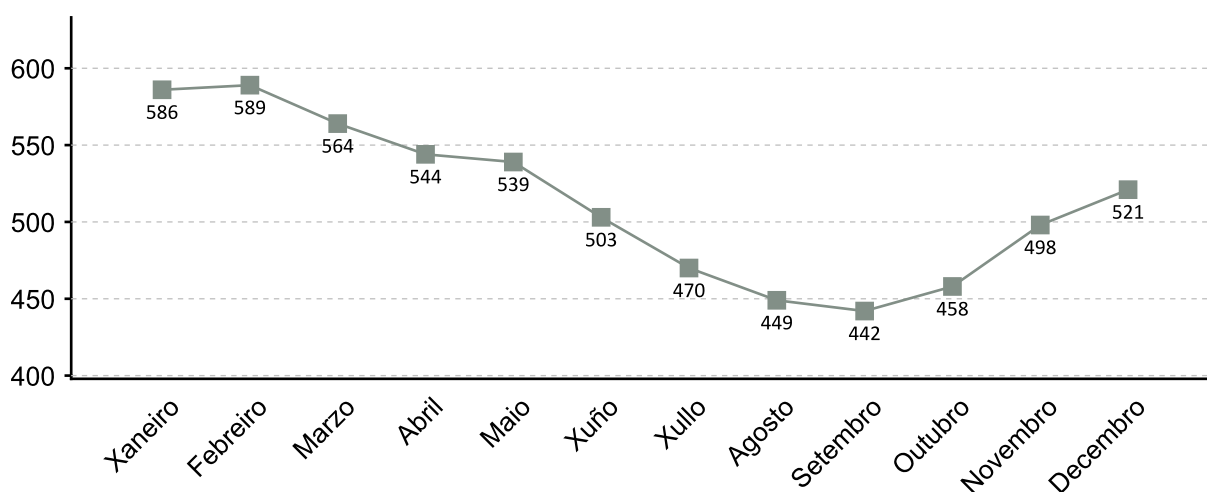

1. A fonte estatística utilizada para a elaboración dos seguintes apartados é a do Servizo Público de Emprego de Galicia

PARO REXISTRADO POR SEXO 2014 VARIACIÓN PORCENTUAL 2014-2013

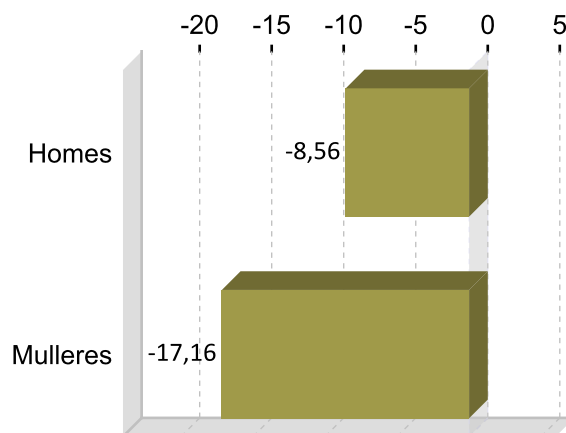
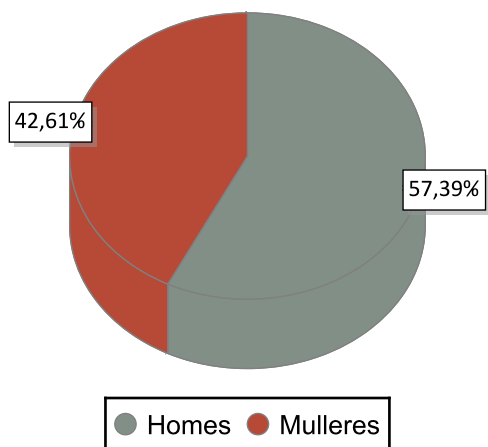

PARO REXISTRADO POR IDADE 2014 VARIACIÓN PORCENTUAL 2014-2013

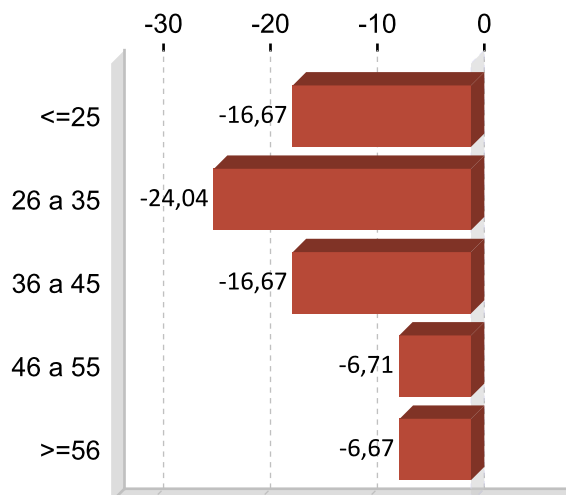
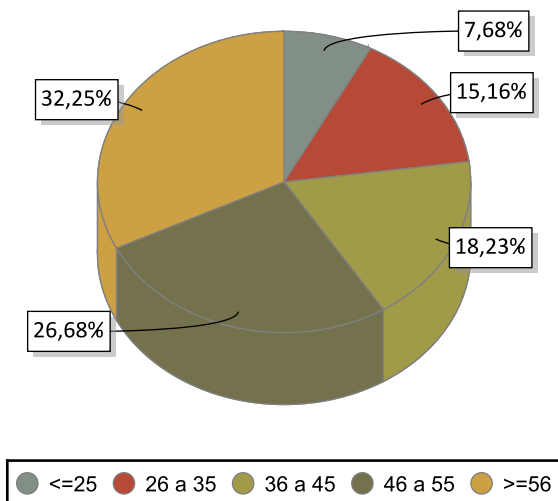

PARO REXISTRADO POR NIVEL FORMATIVO 2014

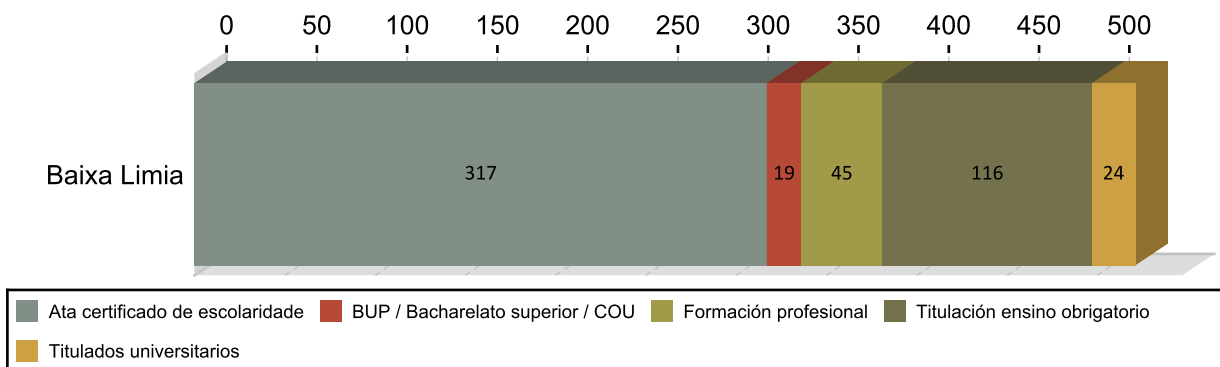

ANTIGÜIDADE NA DEMANDA 2014

	Homes	% H.	Mulleres	% M.	Total	% T.
<= 1 mes	33	11,04	21	10,36	54	10,36
de 1 a 3 meses	59	19,73	26	16,31	85	16,31
de 3 a 6 meses	22	7,36	26	9,21	48	9,21
de 6 a 12 meses	25	8,36	17	8,06	42	8,06
de 12 a 24 meses	39	13,04	37	14,59	76	14,59
máis de 24 meses	121	40,47	95	41,46	216	41,46
Total	299	100	222	100	521	100

PARO R. POR SECTORES 2014

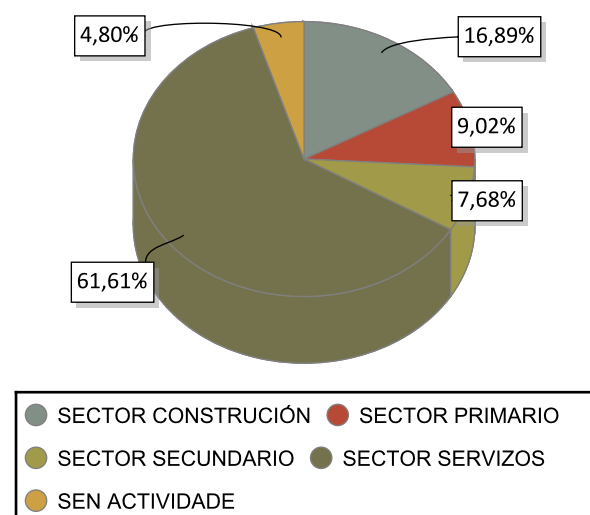

VARIACIÓN PORCENTUAL 2014-2013

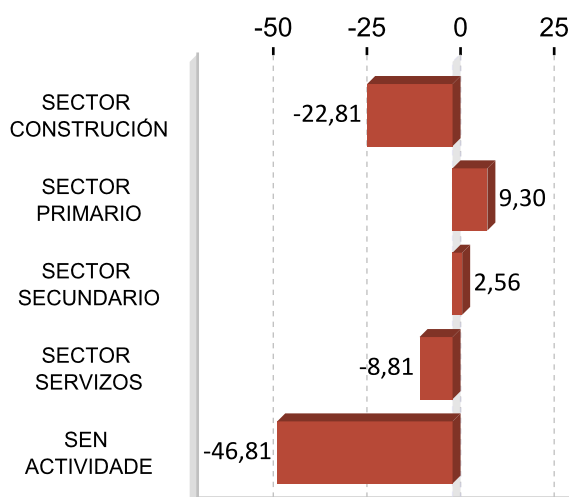

ACTIVIDADES ECONÓMICAS CON MAIOR PORCENTAXE DE PARO REXISTRADO 2014

ACTIVIDADE ECONÓMICA	Baixa Limia	%
Administración pública e defensa; Seguridade Social obrigatoria	113	21,69
Construcción de edificios	49	9,40
Servizos de comidas e bebidas	44	8,45
Silvicultura e explotación forestal	31	5,95
Actividades de construción especializada	26	4,99
Sen emprego anterior	25	4,80
Comercio ao retalho, salvo de vehículos de motor e motocicletas	23	4,41
Servizos de aloxamento	18	3,45
Educación	15	2,88
Agricultura, gandería, caza e servizos relacionados con elas	15	2,88

OCUPACIÓNS MÁIS DEMANDADAS. TOTAL XERAL E SEXO 2014

OCUPACIÓN	Total	%
PEÓNS FORESTAIS	129	7,69
PERSOAL DE LIMPEZA OU LIMPADOR , EN XERAL	123	7,33
PEÓNS DA INDUSTRIA MANUFACTUREIRA, EN XERAL	117	6,98
PEÓNS DE OBRAS PUBLICAS, EN XERAL	106	6,32
PEÓNS DA CONSTRUCCIÓN DE EDIFICIOS	76	4,53
ALBANEIS	65	3,88
TRABALLADORES DE RETÉN DE INCENDIOS FORESTAIS	46	2,74
CONDUTORES DE FURGONETA, ATA 3,5 T.	41	2,44
TÉCNICOS DE PROTECCIÓN CIVIL	37	2,21
ASISTENTES, ACOMPAÑANTES DE PERSOAS	37	2,21

OCUPACIÓN	Homes	%
PEÓNS FORESTAIS	112	11,00
PEÓNS DE OBRAS PUBLICAS, EN XERAL	100	9,82
PEÓNS DA CONSTRUCCIÓN DE EDIFICIOS	76	7,47
ALBANEIS	65	6,39
PEÓNS DA INDUSTRIA MANUFACTUREIRA, EN XERAL	62	6,09

OCUPACIÓN	Mulleres	%
PERSOAL DE LIMPEZA OU LIMPADOR , EN XERAL	110	16,69
PEÓNS DA INDUSTRIA MANUFACTUREIRA, EN XERAL	55	8,35
ASISTENTES, ACOMPAÑANTES DE PERSOAS	35	5,31
ASISTENTES DOMICILIARIOS	34	5,16
DEPENDENTES DE COMERCIO, EN XERAL	25	3,79

Nota: Un mesmo parado pode solicitar ata seis ocupacións distintas nas que desexa traballar, nesta táboa téñense en conta todas as ocupacións demandadas polos parados.

4. AFILIACIÓNS Á SEGURIDADE SOCIAL

AFILIACIÓNS BAIXA LIMIA 2014

	Total	Variación
Baixa Limia	925	-2,63

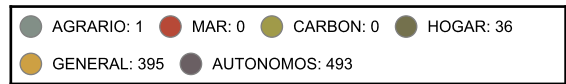
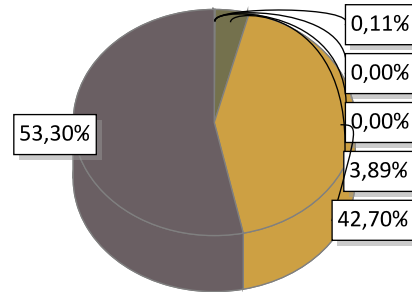

EVOLUCIÓN ANUAL DA AFILIACIÓN DE TRABALLADORES

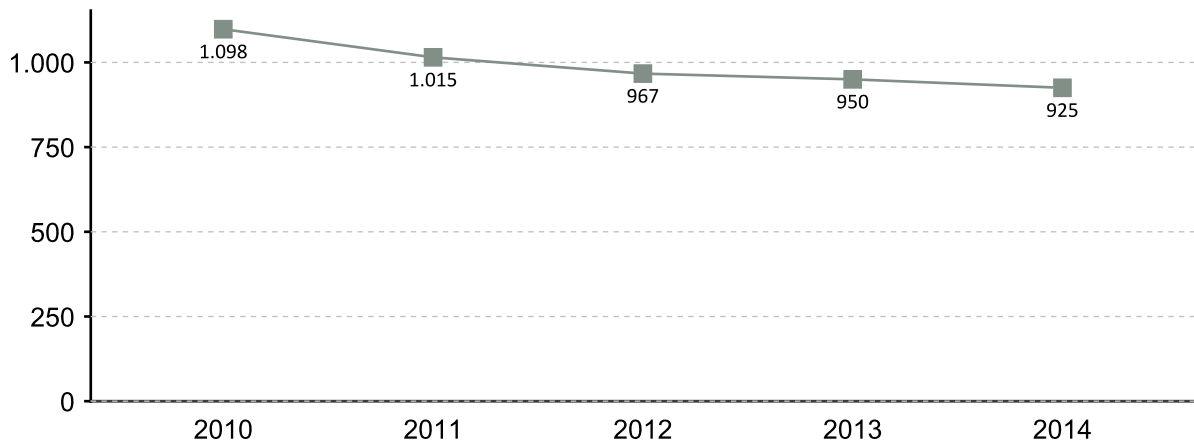

EVOLUCIÓN MENSUAL DAS AFILIACIÓN. 2014

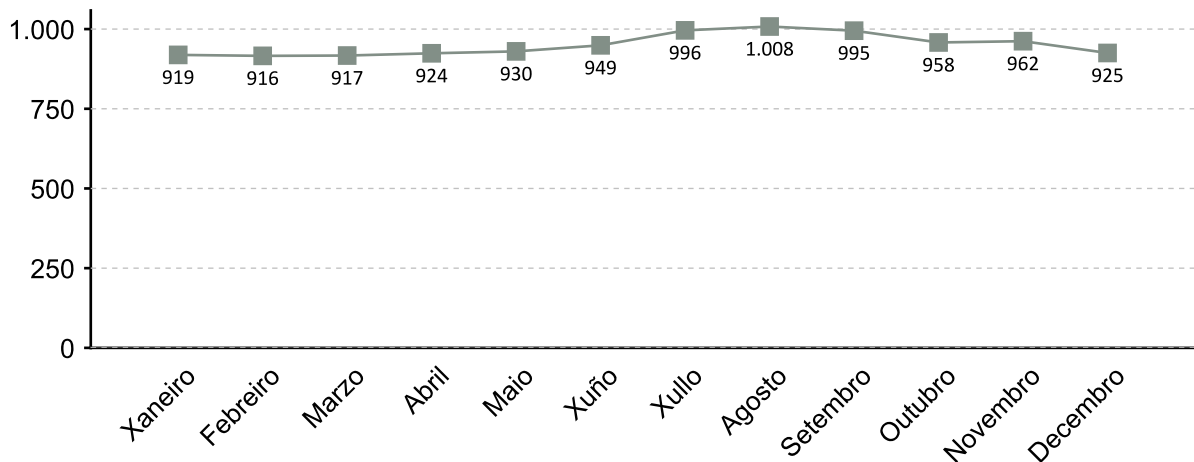

A fonte estatística utilizada para a elaboración deste apartado é a Tesouraría Xeral da Seguridade Social. Datos de afiliacións rexistradas a último día do ano. Para o gráfico de evolución tómasse de referencia o último día do mes

AFILIACIÓNS POR SECTOR 2014

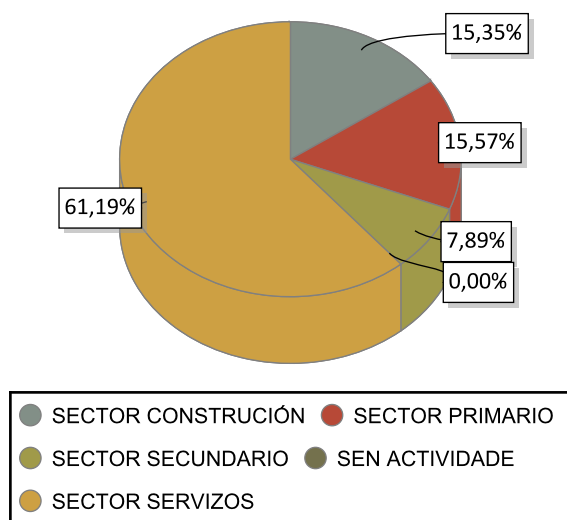

VARIACIÓN PORCENTUAL 2014-2013

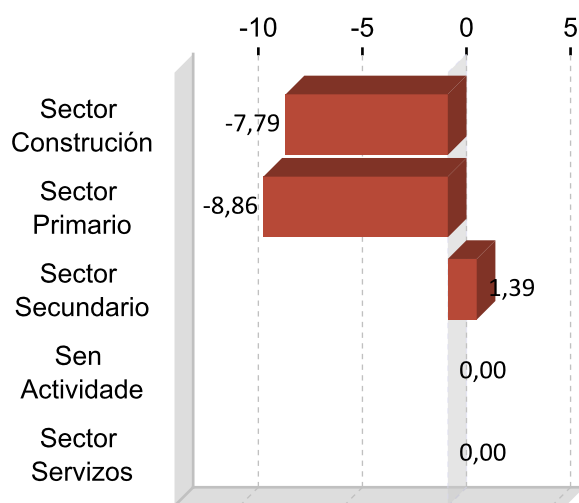

DEZ ACTIVIDADES ECONÓMICAS CON MAIOR PORCENTAXE DE AFILIACIÓN 2014

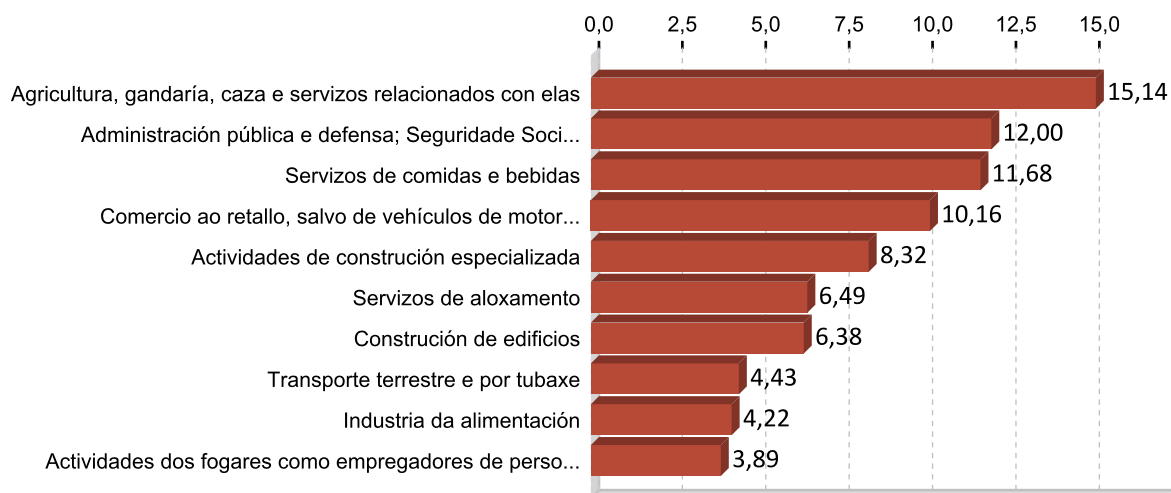

5. PERFIL DAS PERSOAS DEMANDANTES E CONTRATADAS EN BAIXA LIMIA 2014

Paro

Sexo: home

Idade: >=56

Nivel formativo:
ata certificado de escolaridade

Antigüidade na demanda:
máis de 24 meses

Actividade económica de procedencia:
administración pública e defensa;
seguridade social obrigatoria

Ocupación máis demandada:
peóns forestais

Contratos

Sexo: muller

Idade: <=25

Nivel formativo:
titulación ensino obrigatorio

Tipoloxía: temporal

Actividade económica:
asistencia en establecementos
residenciais

Ocupación:
enfermeiros non especializados

Nota: O perfil está elaborado co resultado dos valores máximos obtidos dentro de cada variable.

FICHAS COMARCAIS DO MERCADO LABORAL GALEGO

O Carballiño

Provincia: Ourense



2015

CONTIDO

1. Datos de poboación
2. Contratación
3. Paro rexistrado
4. Afiliacións á Seguridade Social
5. Perfil das persoas demandantes e contratadas

XUNTA DE GALICIA

1. DATOS DE POBOACIÓN

HABITANTES

	2014	2013	% Variación 2014/2013
Beariz	1.112	1.136	-2,11
Boborás	2.617	2.737	-4,38
O Carballiño	14.123	14.355	-1,62
O Irixo	1.637	1.685	-2,85
Maside	2.906	2.920	-0,48
Piñor	1.237	1.280	-3,36
Punxín	749	776	-3,48
San Amaro	1.180	1.202	-1,83
San Cristovo de	2.418	2.497	-3,16
O Carballiño	27.979	28.588	-2,13

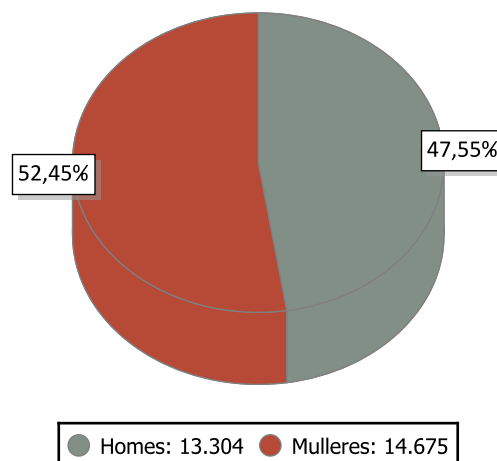

INDICADORES DE POBOACIÓN 2013

	Idade media			Índice de recambio de poboación activa	Índice de envellecemento
	Homes	Mulleres	Total		
O Carballiño	48,8	53,0	51,0	220,8	277,7

POBOACIÓN ESTRANXEIRA E MOVEMENTOS MIGRATORIOS

	2014			2013			Saldo migratorio
	Poboación estranxeira	% de poboación estranxeira sobre o total da poboación	Emigración interna	Emigración externa	Inmigración interna	Inmigración externa	
O Carballiño	968	3,46	796	477	698	319	-256

DEFINICIÓNS

Idade media no 1 de xaneiro

Media aritmética das idades dos individuos que compoñen unha poboación.

Índice de recambio da poboación en idade activa

Relación entre a poboación entre 60 e 64 anos e a poboación entre 15 e 19 anos. Mide a capacidade dunha poboación para substituír os individuos que se van xubilando.

Índice de envellecemento

Relación entre a poboación maior de 64 anos e a poboación menor de 20 anos.

Emigración

Para un ámbito xeográfico determinado é aquela migración que ten orixe nese ámbito e destino fóra deste ámbito. Fálase de emigración interna cando o destino é outro concello de Galicia e emigración externa cando o destino é outro concello do resto de España ou o estranxeiro.

Inmigración

Para un ámbito xeográfico determinado é aquela migración con destino neste ámbito e orixe fóra deste. Fálase de inmigración interna cando a orixe é outro concello de Galicia e inmigración externa cando a orixe é outro concello de España ou o estranxeiro.

Saldo migratorio

Para cada ámbito territorial, é a diferenza entre o número de inmigracións e o número de emigracións. Se é positivo indica que as entradas de poboación superan as saídas e se é negativo o contrario.

2. CONTRATACIÓN ¹

CONTRATOS O CARBALLIÑO 2014

	Homes	Mulleres	Total	Variación 2014/13
O Carballiño	2.376	1.839	4.215	7,97

EVOLUCIÓN ANUAL DA CONTRATACIÓN

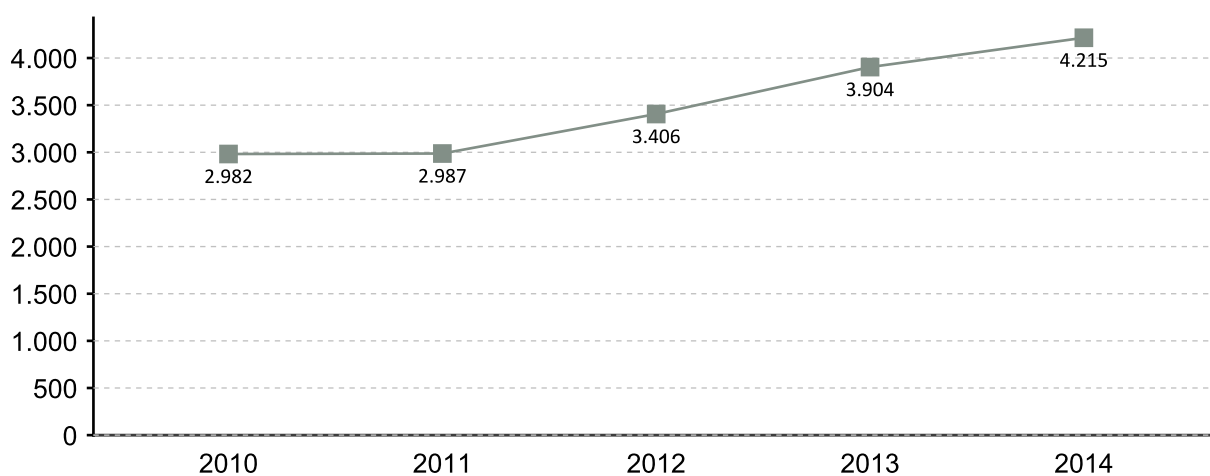

EVOLUCIÓN MENSUAL DA CONTRATACIÓN 2014

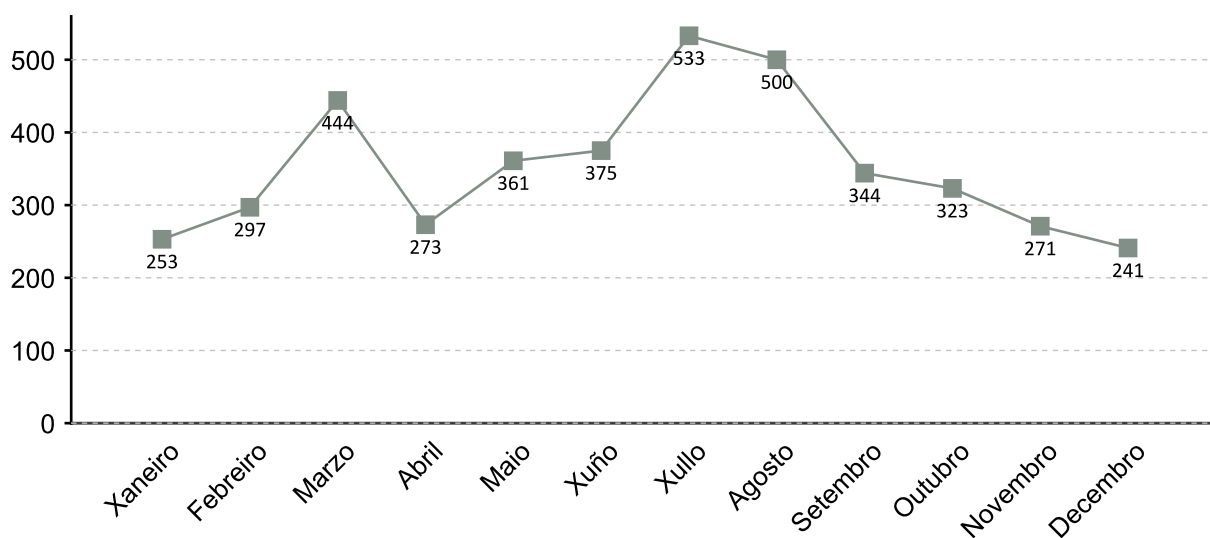

1. A fonte estatística utilizada para a elaboración dos seguintes apartados é a do Servizo Público de Emprego de Galicia

CONTRATACIÓN POR SEXO 2014

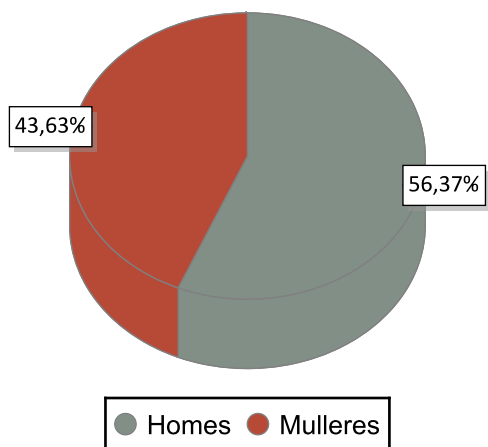

VARIACIÓN PORCENTUAL 2014-2013

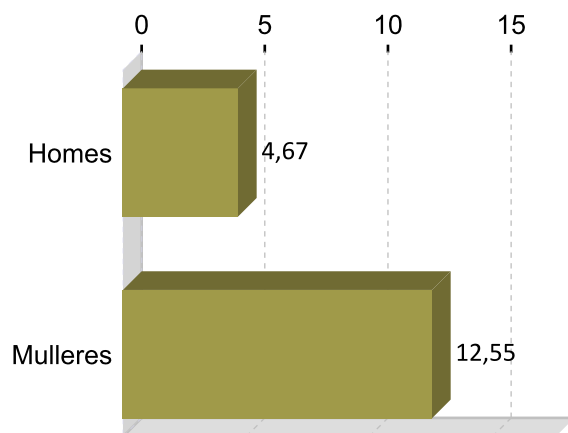

CONTRATACIÓN POR IDADE 2014

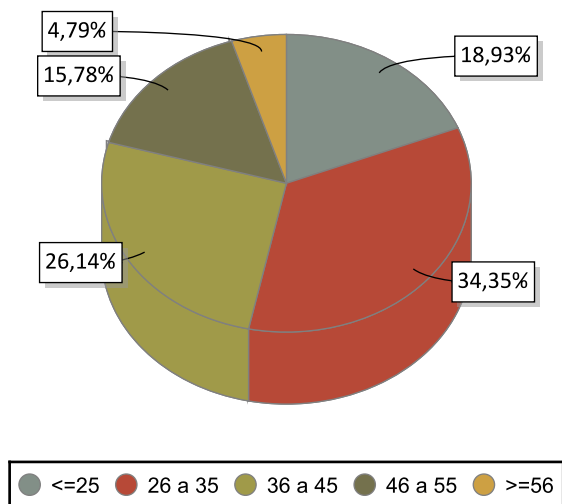

VARIACIÓN PORCENTUAL 2014-2013

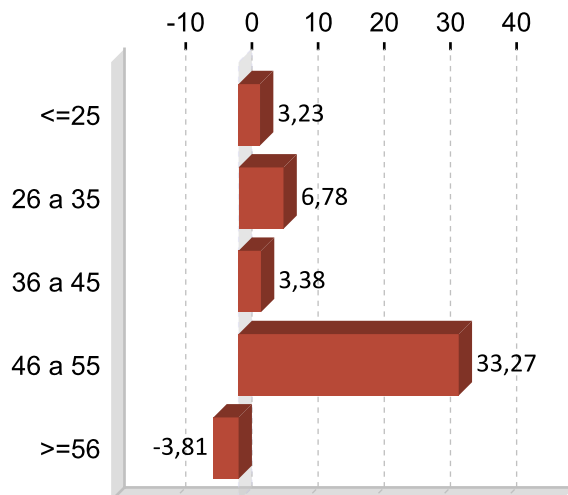

CONTRATACIÓN POR NIVEL FORMATIVO 2014

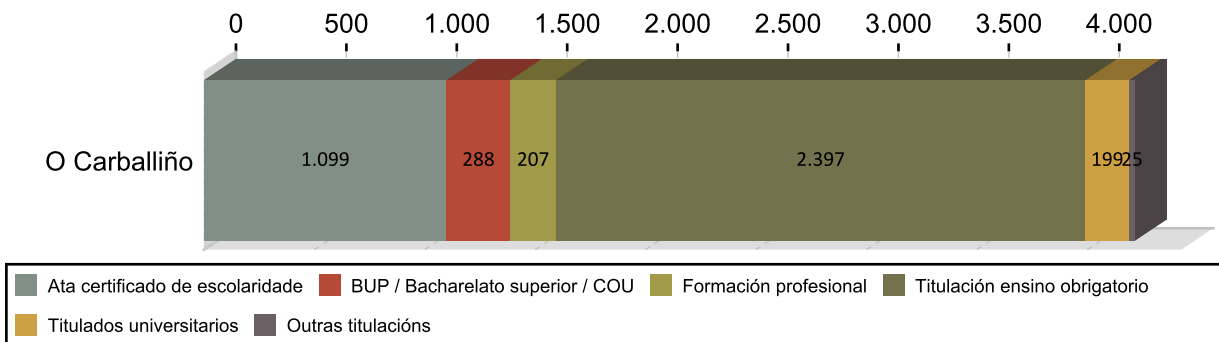

CONTRATACIÓN POR TIPOLOXÍA E PORCENTAXE 2014

Tipo de contrato	O Carballiño	Porcentaxe
Indefinido	300	7,12
Indefinido tempo parcial	160	3,80
Outros	92	2,18
Temporal	1.821	43,20
Temporal tempo parcial	1.713	40,64
Prácticas/Formación	129	3,06
Total	4.215	100

PORCENTAXE DE CONTRATACIÓN INDEFINIDA E RESTANTE POR SEXO 2014

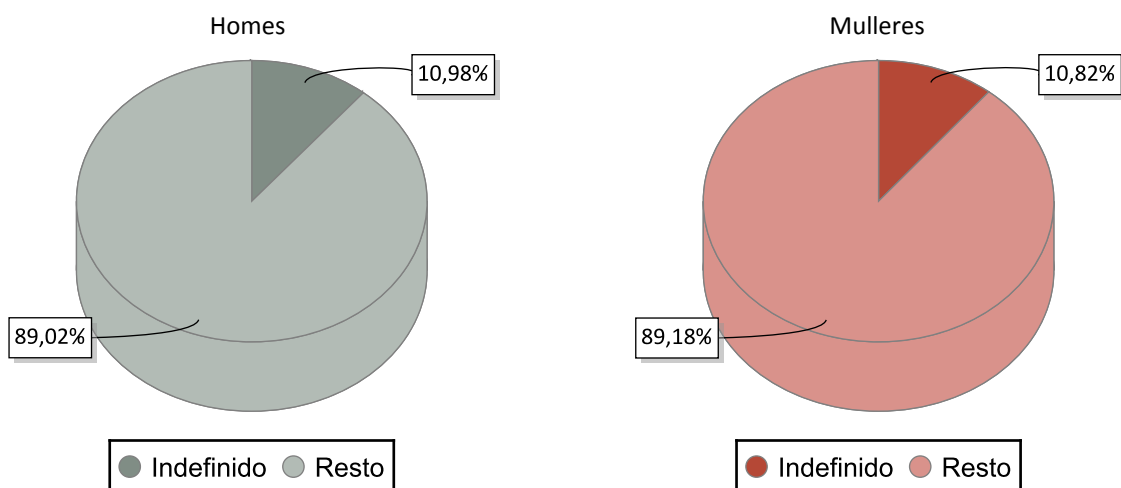

CONTRATACIÓN NOS GRANDES SECTORES DE ACTIVIDADE E SEXO 2014

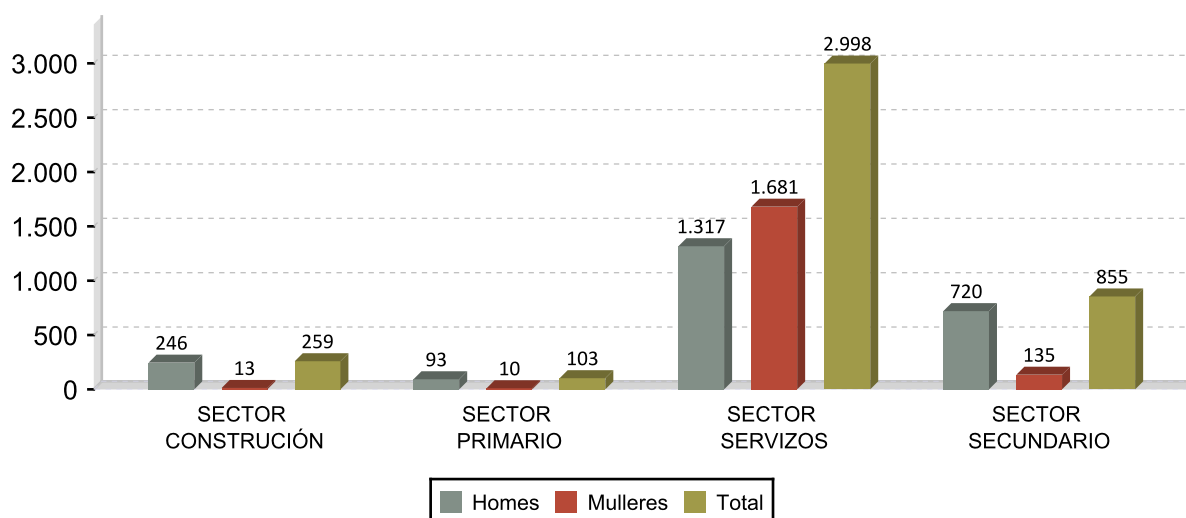

DEZ ACTIVIDADES ECONÓMICAS CON MAIOR PORCENTAXE DE CONTRATOS 2014

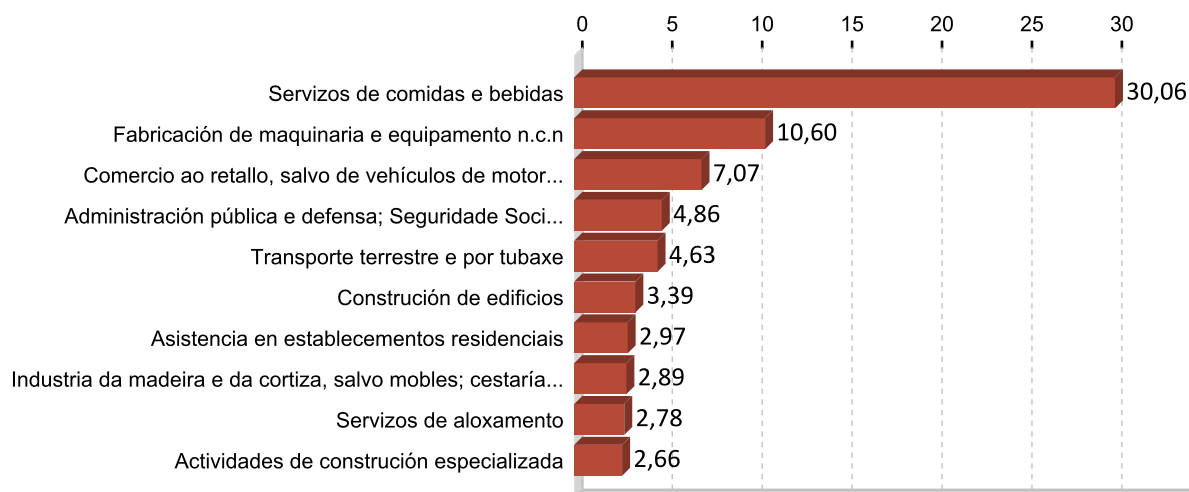

OCUPACIÓNS CON MAIOR NÚMERO DE CONTRATOS E SEXO 2014

OCUPACIÓN	Total	%
CAMAREIROS ASALARIADOS	1.210	28,71
PEÓNS DAS INDUSTRIAS MANUFACTUREIRAS	230	5,46
VENDEDORES EN TENDAS E ALMACÉNS	188	4,46
SOLDADORES E OXICORTADORES	141	3,35
PERSOAL DE LIMPEZA DE OFICINAS, HOTEIS E OUTROS ESTABLECEMENTOS	139	3,30
COCIÑEIROS ASALARIADOS	114	2,70
EMPREGADOS DOMÉSTICOS	100	2,37
AXUDANTES DE COCIÑA	99	2,35
ALBANEIS	98	2,33
OPERADORES DE SERRADOIROS, DE MÁQUINAS DE FABRICACIÓN DE TABOLEIROS	93	2,21

OCUPACIÓN	Homes	%
CAMAREIROS ASALARIADOS	582	24,49
PEÓNS DAS INDUSTRIAS MANUFACTUREIRAS	198	8,33
SOLDADORES E OXICORTADORES	117	4,92
ALBANEIS	95	4,00
CONDUTORES ASALARIADOS DE CAMIÓNS	92	3,87

OCUPACIÓN	Mulleres	%
CAMAREIROS ASALARIADOS	628	34,15
VENDEDORES EN TENDAS E ALMACÉNS	148	8,05
PERSOAL DE LIMPEZA DE OFICINAS, HOTEIS E OUTROS ESTABLECEMENTOS	129	7,01
EMPREGADOS DOMÉSTICOS	99	5,38
COCIÑEIROS ASALARIADOS	82	4,46

3. PARO REXISTRADO ¹

PARO REXISTRADO O CARBALLIÑO 2014

	Homes	Mulleres	Total	Variación 2014/13
O Carballiño	1.194	1.197	2.391	-3,47

EVOLUCIÓN ANUAL DO PARO REXISTRADO

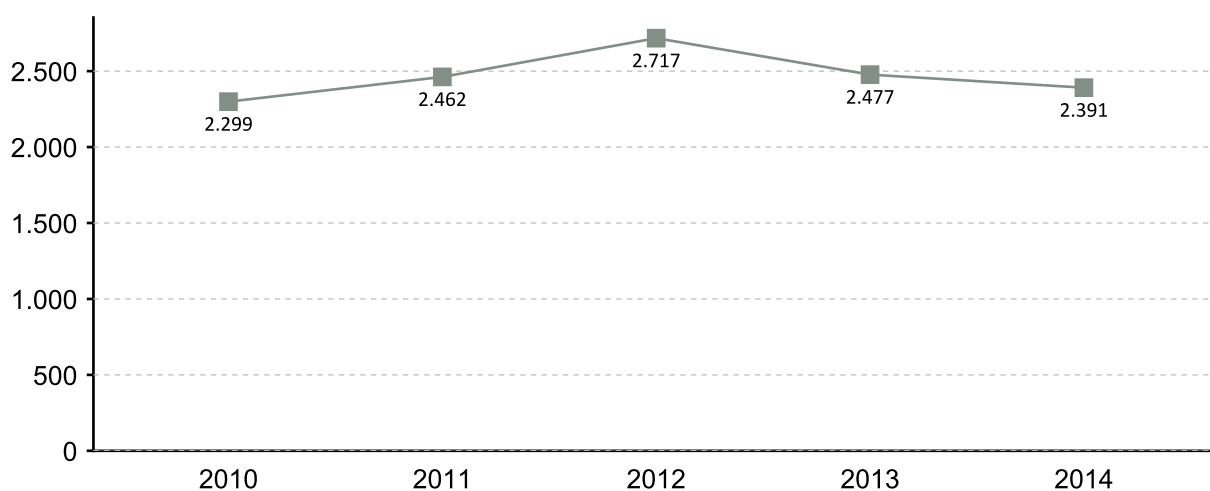

EVOLUCIÓN MENSUAL DO PARO REXISTRADO 2014

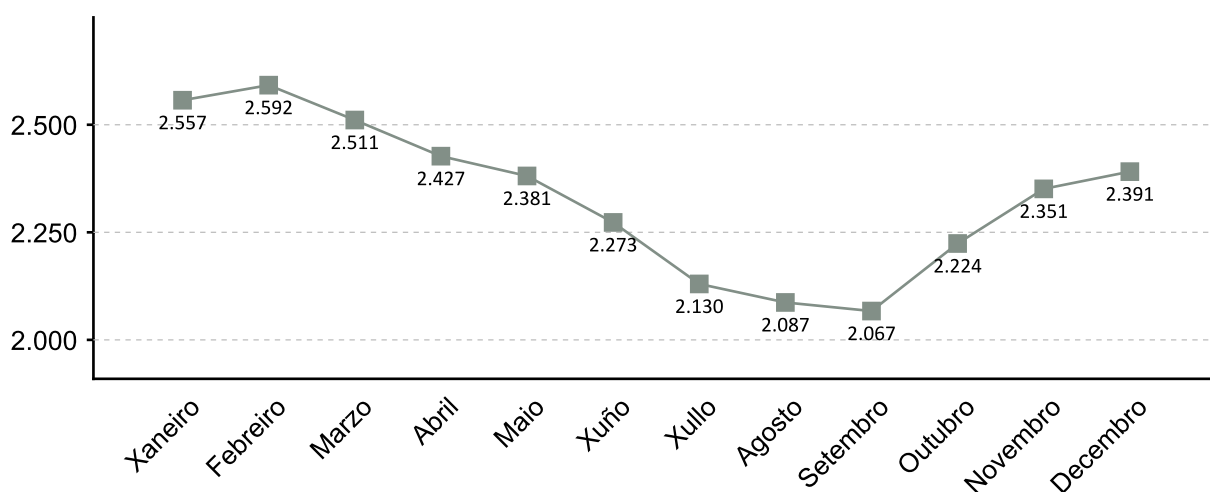

1. A fonte estatística utilizada para a elaboración dos seguintes apartados é a do Servizo Público de Emprego de Galicia

PARO REXISTRADO POR SEXO 2014 VARIACIÓN PORCENTUAL 2014-2013

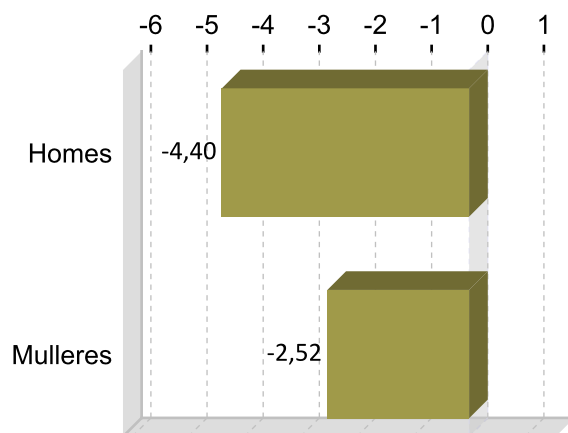
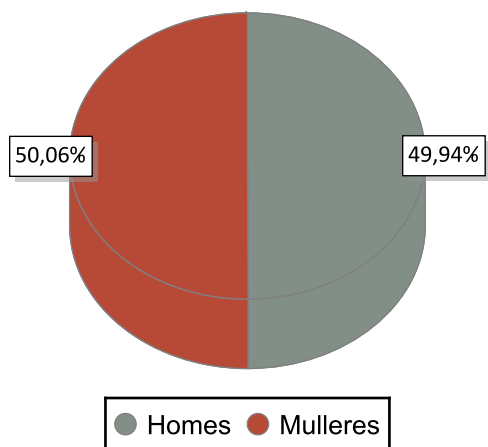

PARO REXISTRADO POR IDADE 2014 VARIACIÓN PORCENTUAL 2014-2013

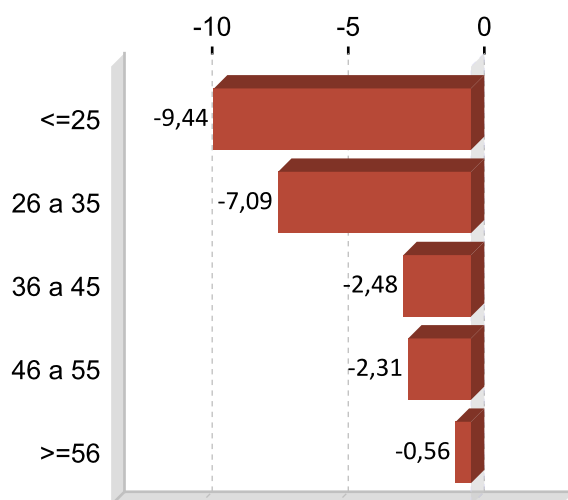
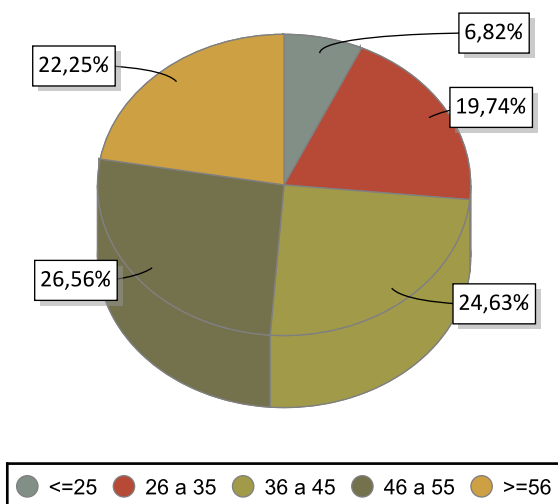

PARO REXISTRADO POR NIVEL FORMATIVO 2014

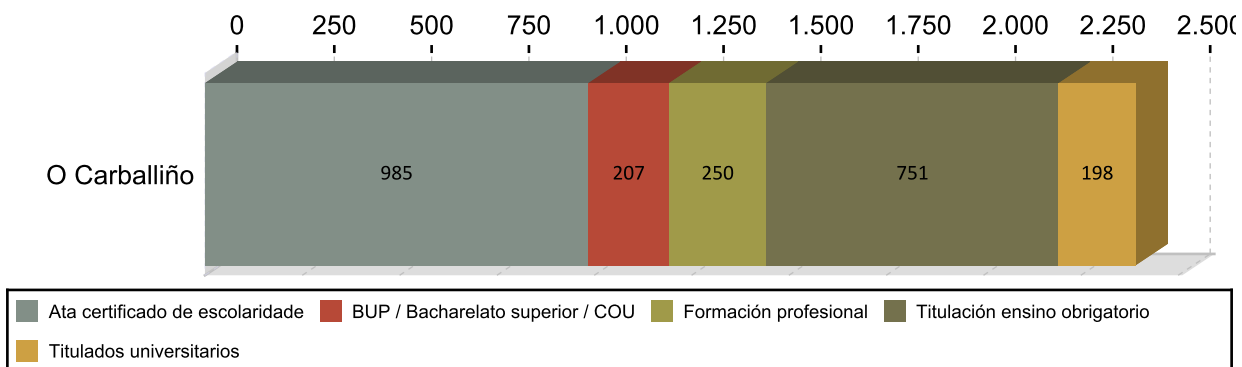

ANTIGÜIDADE NA DEMANDA 2014

	Homes	% H.	Mulleres	% M.	Total	% T.
<= 1 mes	133	11,14	101	9,79	234	9,79
de 1 a 3 meses	216	18,09	168	16,06	384	16,06
de 3 a 6 meses	117	9,80	135	10,54	252	10,54
de 6 a 12 meses	153	12,81	144	12,42	297	12,42
de 12 a 24 meses	165	13,82	173	14,14	338	14,14
máis de 24 meses	410	34,34	476	37,06	886	37,06
Total	1.194	100	1.197	100	2.391	100

PARO R. POR SECTORES 2014

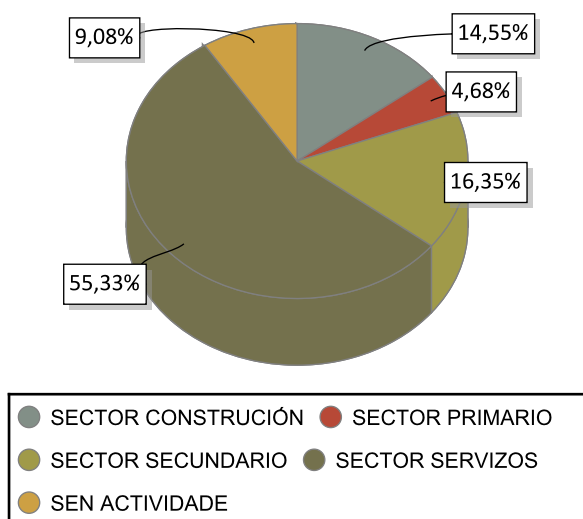

VARIACIÓN PORCENTUAL 2014-2013

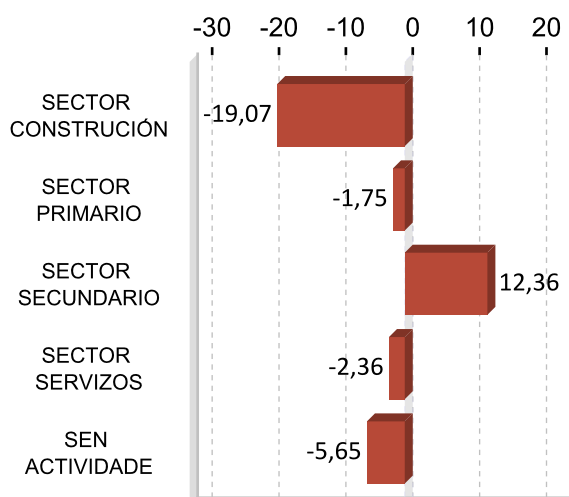

ACTIVIDADES ECONÓMICAS CON MAIOR PORCENTAXE DE PARO REXISTRADO 2014

ACTIVIDADE ECONÓMICA	O Carballiño	%
Servizos de comidas e bebidas	268	11,21
Sen emprego anterior	217	9,08
Comercio ao retallo, salvo de vehículos de motor e motocicletas	183	7,65
Construcción de edificios	175	7,32
Administración pública e defensa; Seguridade Social obrigatoria	172	7,19
Actividades de construción especializada	151	6,32
Fabricación de maquinaria e equipamento n.c.n	99	4,14
Educación	99	4,14
Industria da madeira e da cortiza, salvo mobles; cestería e espartaría	77	3,22
Agricultura, gandería, caza e servizos relacionados con elas	66	2,76

OCUPACIÓNS MÁIS DEMANDADAS. TOTAL XERAL E SEXO 2014

OCUPACIÓN	Total	%
PERSOAL DE LIMPEZA OU LIMPADOR , EN XERAL	434	5,43
DEPENDENTES DE COMERCIO, EN XERAL	429	5,37
PEÓNS FORESTAIS	282	3,53
ASISTENTES DOMICILIARIOS	260	3,26
PEÓNS DA INDUSTRIA MANUFACTUREIRA, EN XERAL	255	3,19
EMPREGADOS ADMINISTRATIVOS, EN XERAL	242	3,03
PEÓNS DA CONSTRUCCIÓN DE EDIFICIOS	239	2,99
CAMAREIROS, EN XERAL	227	2,84
ALBANEIS	226	2,83
PEÓNS DE OBRAS PUBLICAS, EN XERAL	173	2,17

OCUPACIÓN	Homes	%
PEÓNS DA CONSTRUCCIÓN DE EDIFICIOS	233	6,00
ALBANEIS	221	5,69
PEÓNS FORESTAIS	216	5,56
PEÓNS DA INDUSTRIA MANUFACTUREIRA, EN XERAL	162	4,17
PEÓNS DE OBRAS PUBLICAS, EN XERAL	139	3,58

OCUPACIÓN	Mulleres	%
DEPENDENTES DE COMERCIO, EN XERAL	392	9,55
PERSOAL DE LIMPEZA OU LIMPADOR , EN XERAL	382	9,31
ASISTENTES DOMICILIARIOS	256	6,24
EMPREGADOS ADMINISTRATIVOS, EN XERAL	195	4,75
CAMAREIROS, EN XERAL	146	3,56

Nota: Un mesmo parado pode solicitar ata seis ocupacións distintas nas que desexa traballar, nesta táboa téñense en conta todas as ocupacións demandadas polos parados.

4. AFILIACIÓNS Á SEGURIDADE SOCIAL

AFILIACIÓNS O CARBALLIÑO 2014

	Total	Variación
O	5.934	0,27

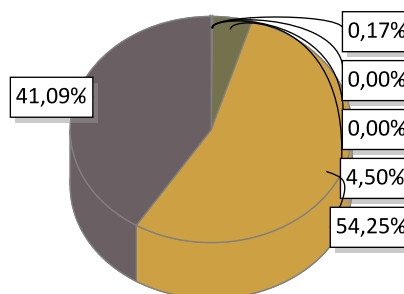

AGRARIO: 10	MAR: 0	CARBON: 0	HOGAR: 267
GENERAL: 3.219	AUTONOMOS: 2.438		

EVOLUCIÓN ANUAL DA AFILIACIÓN DE TRABALLADORES

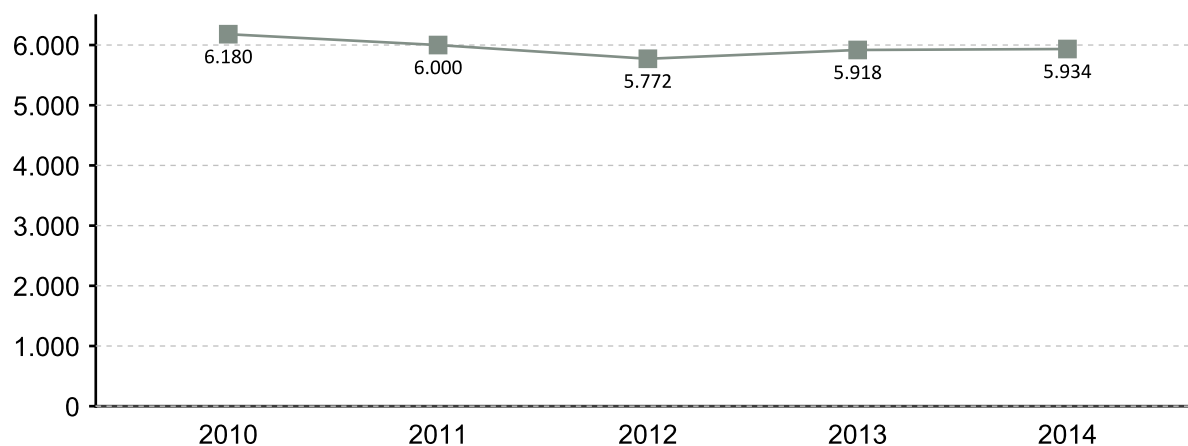

EVOLUCIÓN MENSUAL DAS AFILIACIÓN. 2014

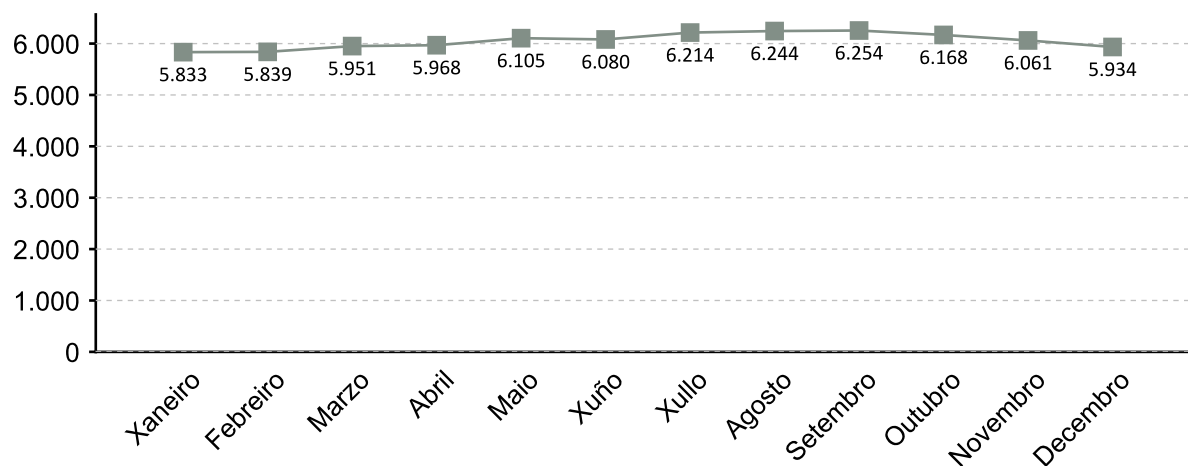

A fonte estatística utilizada para a elaboración deste apartado é a Tesouraría Xeral da Seguridade Social. Datos de afiliacións rexistradas a último día do ano. Para o gráfico de evolución tómase de referencia o último día do mes

AFILIACIÓNS POR SECTOR 2014

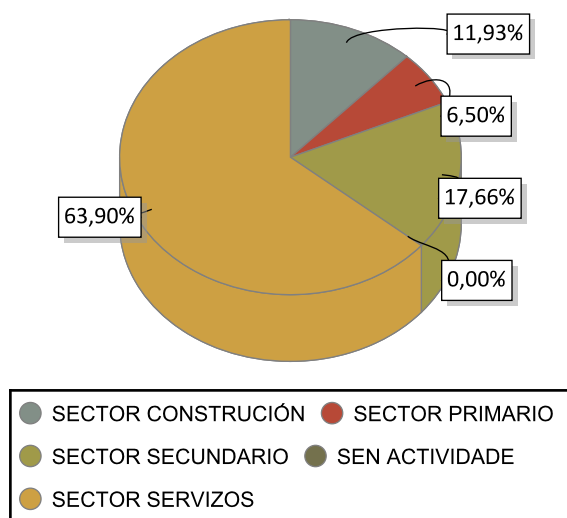

VARIACIÓN PORCENTUAL 2014-2013

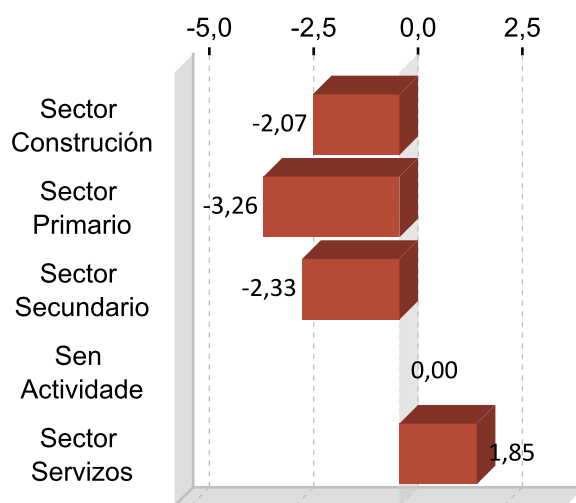

DEZ ACTIVIDADES ECONÓMICAS CON MAIOR PORCENTAXE DE AFILIACIÓN 2014

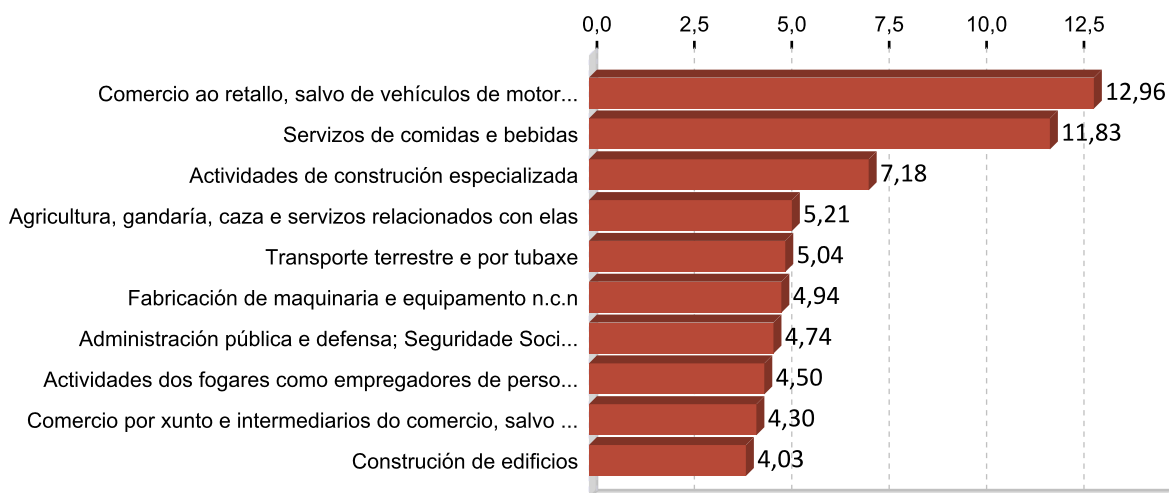

5. PERFIL DAS PERSOAS DEMANDANTES E CONTRATADAS EN O CARBALLIÑO 2014

Paro

Sexo: muller

Idade: 46 a 55

Nivel formativo:
ata certificado de escolaridade

Antigüidade na demanda:
máis de 24 meses

Actividade económica de procedencia:
servizos de comidas e bebidas

Ocupación máis demandada:
persoal de limpeza ou limpador , en xeral

Contratos

Sexo: home

Idade: 26 a 35

Nivel formativo:
titulación ensino obrigatorio

Tipoloxía: temporal

Actividade económica:
servizos de comidas e bebidas

Ocupación:
camareiros asalariados

Nota: O perfil está elaborado co resultado dos valores máximos obtidos dentro de cada variable.

FICHAS COMARCAIS DO MERCADO LABORAL GALEGO

A Limia

Provincia: Ourense



2015

CONTIDO

1. Datos de poboación
2. Contratación
3. Paro rexistrado
4. Afiliacións á Seguridade Social
5. Perfil das persoas demandantes e contratadas

XUNTA DE GALICIA

1. DATOS DE POBOACIÓN

HABITANTES

	2014	2013	% Variación 2014/2013
Baltar	1.019	1.028	-0,88
Os Blancos	885	908	-2,53
Calvos de	985	1.028	-4,18
Porqueira	931	961	-3,12
Rairiz de Veiga	1.456	1.527	-4,65
Sandiás	1.297	1.316	-1,44
Sarreaus	1.313	1.365	-3,81
Trasmiras	1.456	1.500	-2,93
Vilar de Barrio	1.500	1.528	-1,83
Vilar de Santos	922	923	-0,11
Xinzo de Limia	10.200	10.307	-1,04
A Limia	21.964	22.391	-1,91

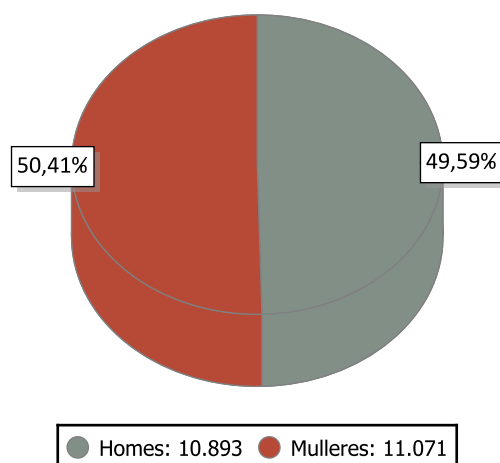

INDICADORES DE POBOACIÓN 2013

	Idade media			Índice de recambio de poboación activa	Índice de envellecemento
	Homes	Mulleres	Total		
A Limia	50,5	53,6	52,1	208,6	321,9

POBOACIÓN ESTRANXEIRA E MOVEMENTOS MIGRATORIOS

	2014			2013			Saldo migratorio
	Poboación estranxeira	% de poboación estranxeira sobre o total da poboación	Emigración interna	Emigración externa	Inmigración interna	Inmigración externa	
A Limia	847	3,86	731	285	598	309	-109

DEFINICIÓNS

Idade media no 1 de xaneiro

Media aritmética das idades dos individuos que compoñen unha poboación.

Índice de recambio da poboación en idade activa

Relación entre a poboación entre 60 e 64 anos e a poboación entre 15 e 19 anos. Mide a capacidade dunha poboación para substituír os individuos que se van xubilando.

Índice de envellecemento

Relación entre a poboación maior de 64 anos e a poboación menor de 20 anos.

Emigración

Para un ámbito xeográfico determinado é aquela migración que ten orixe nese ámbito e destino fóra deste ámbito. Fálase de emigración interna cando o destino é outro concello de Galicia e emigración externa cando o destino é outro concello do resto de España ou o estranxeiro.

Inmigración

Para un ámbito xeográfico determinado é aquela migración con destino neste ámbito e orixe fóra deste. Fálase de inmigración interna cando a orixe é outro concello de Galicia e inmigración externa cando a orixe é outro concello de España ou o estranxeiro.

Saldo migratorio

Para cada ámbito territorial, é a diferenza entre o número de inmigracións e o número de emigracións. Se é positivo indica que as entradas de poboación superan as saídas e se é negativo o contrario.

2. CONTRATACIÓN ¹

CONTRATOS A LIMIA 2014

	Homes	Mulleres	Total	Variación 2014/13
A Limia	1.458	1.182	2.640	9,18

EVOLUCIÓN ANUAL DA CONTRATACIÓN

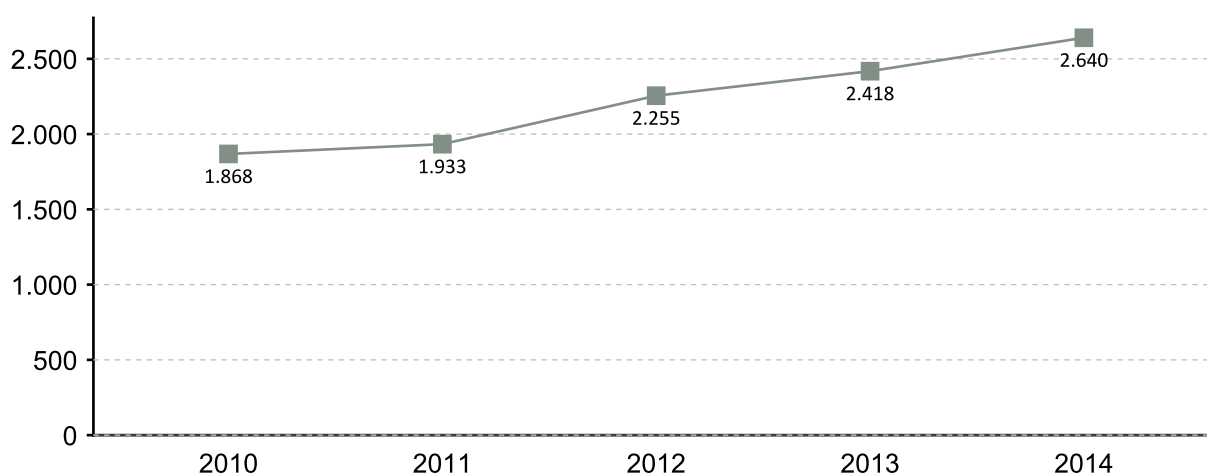

EVOLUCIÓN MENSUAL DA CONTRATACIÓN 2014

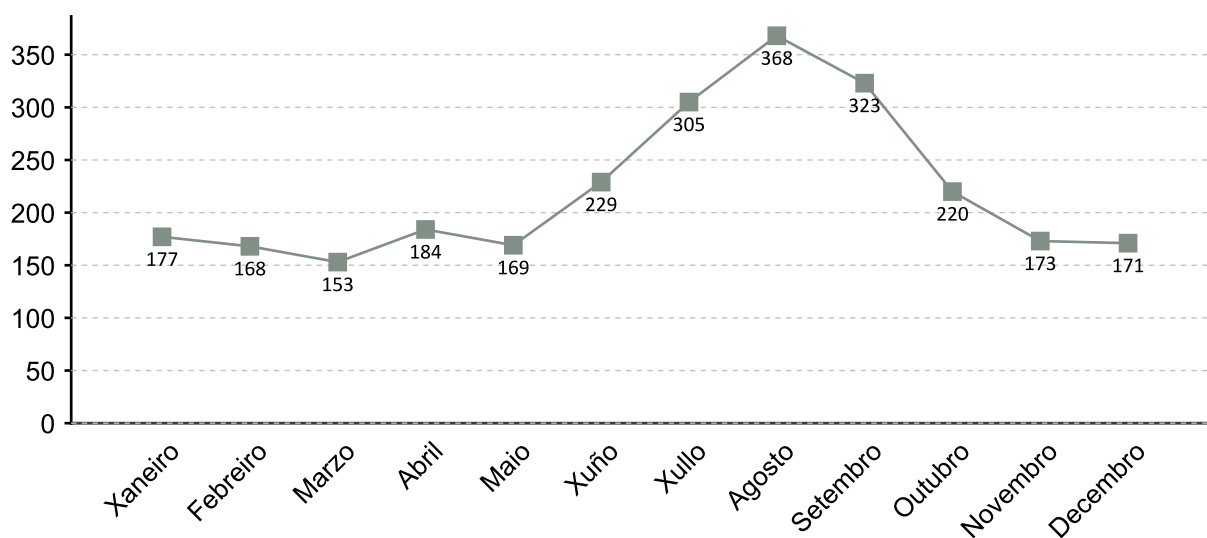

1. A fonte estatística utilizada para a elaboración dos seguintes apartados é a do Servizo Público de Emprego de Galicia

CONTRATACIÓN POR SEXO 2014

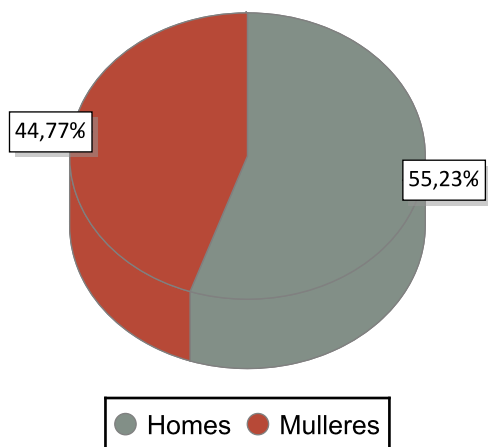

VARIACIÓN PORCENTUAL 2014-2013

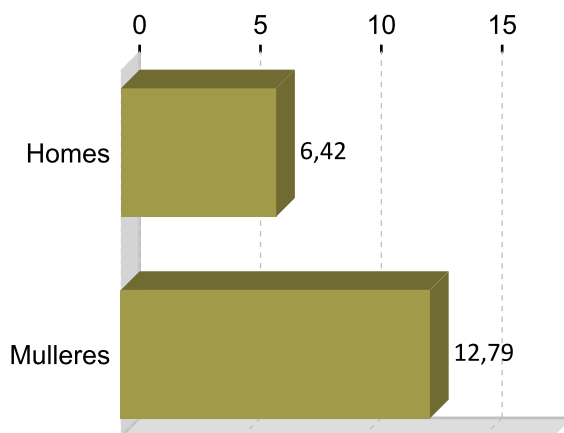

CONTRATACIÓN POR IDADE 2014

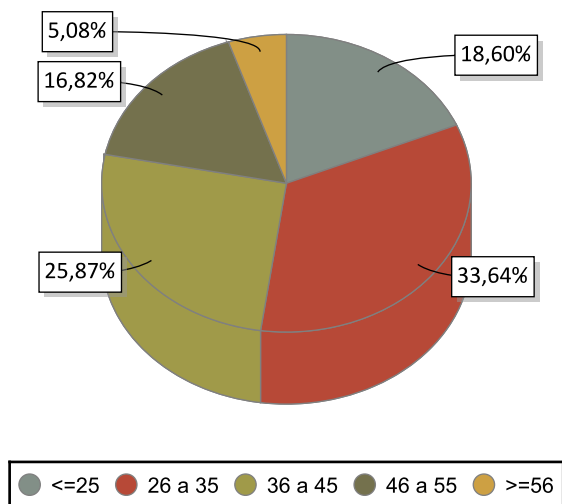

VARIACIÓN PORCENTUAL 2014-2013

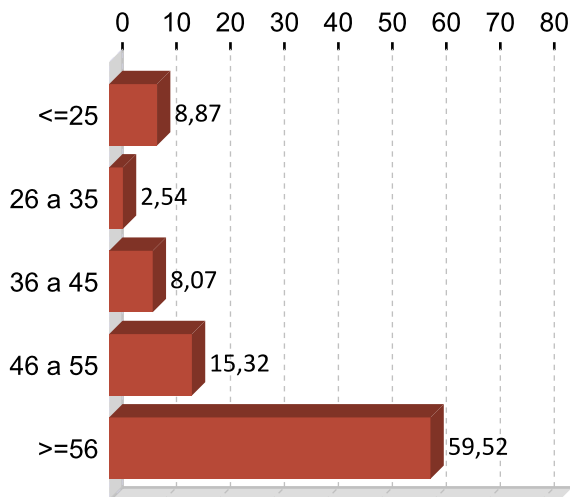

CONTRATACIÓN POR NIVEL FORMATIVO 2014

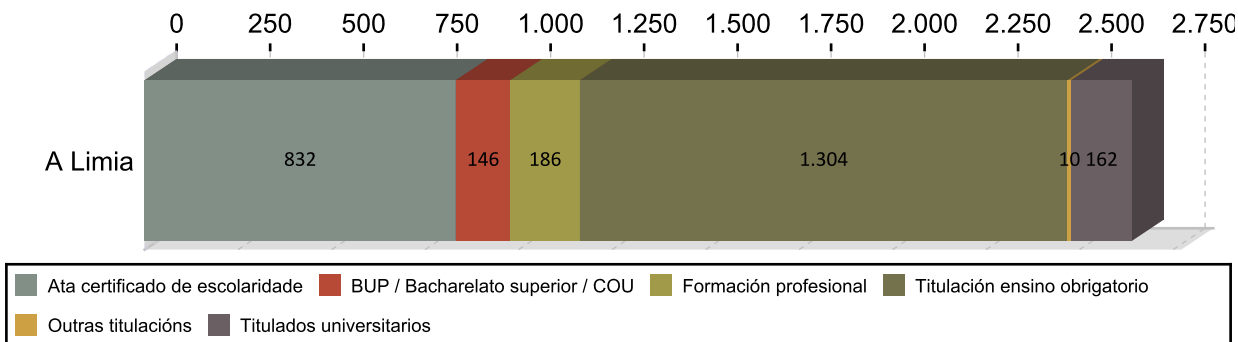

CONTRATACIÓN POR TIPOLOXÍA E PORCENTAXE 2014

Tipo de contrato	A Limia	Porcentaxe
Indefinido	191	7,23
Indefinido tempo parcial	77	2,92
Outros	67	2,54
Prácticas/Formación	181	6,86
Temporal	1.205	45,64
Temporal tempo parcial	919	34,81
Total	2.640	100

PORCENTAXE DE CONTRATACIÓN INDEFINIDA E RESTANTE POR SEXO 2014

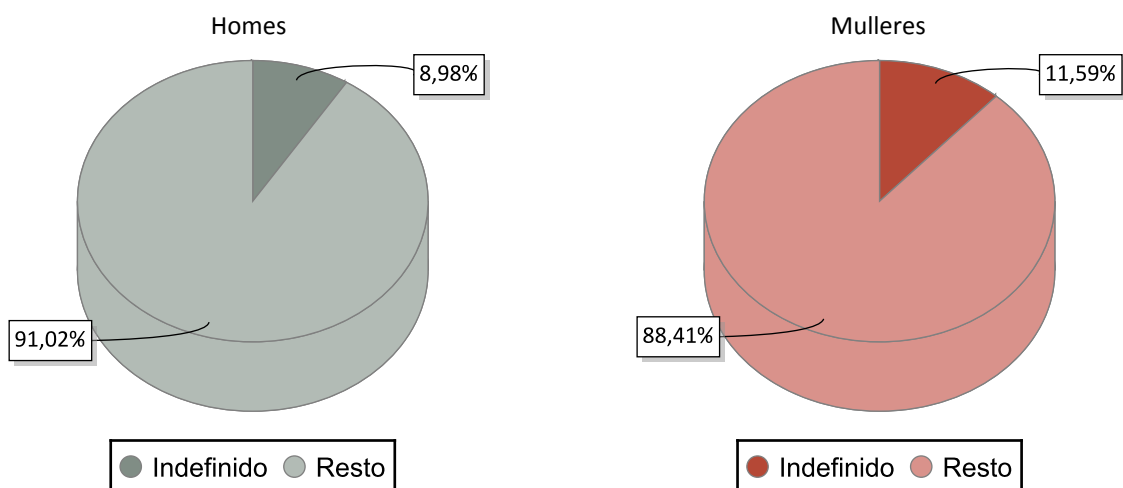

CONTRATACIÓN NOS GRANDES SECTORES DE ACTIVIDADE E SEXO 2014

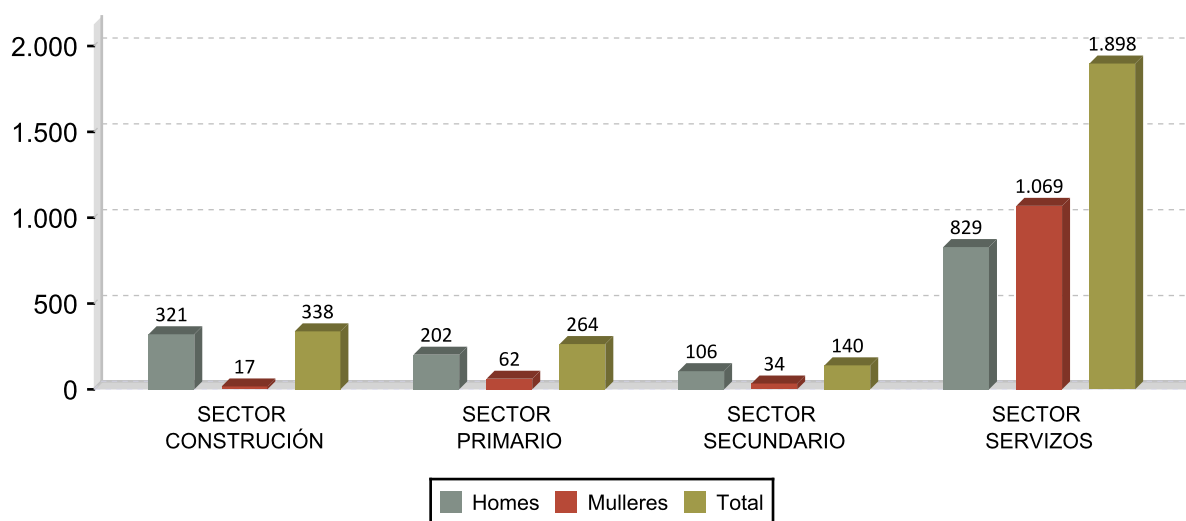

DEZ ACTIVIDADES ECONÓMICAS CON MAIOR PORCENTAXE DE CONTRATOS 2014

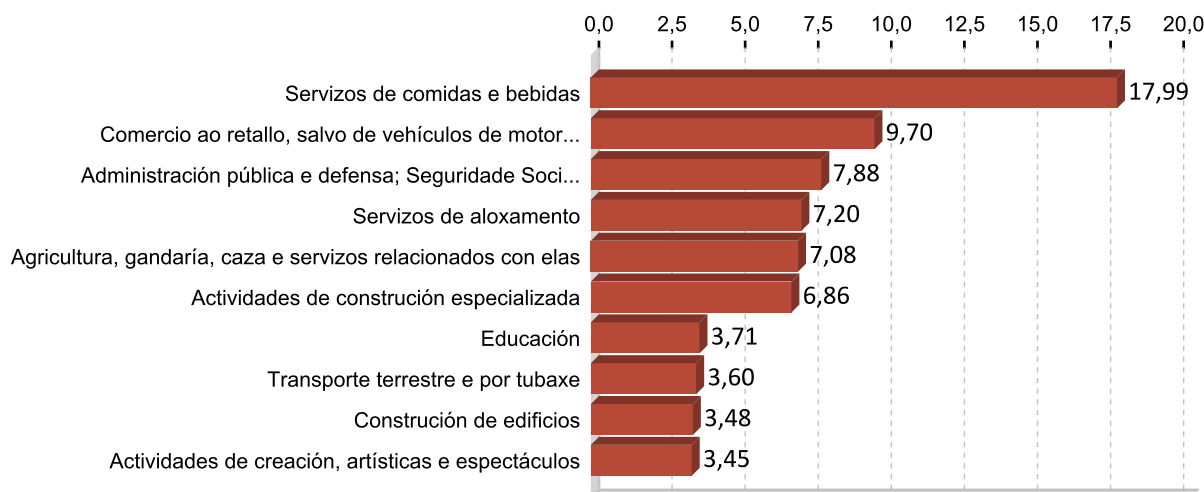

OCUPACIÓNS CON MAIOR NÚMERO DE CONTRATOS E SEXO 2014

OCUPACIÓN	Total	%
CAMAREIROS ASALARIADOS	611	23,14
VENDEDORES EN TENDAS E ALMACÉNS	161	6,10
CONDUTORES ASALARIADOS DE CAMIÓN	135	5,11
PEÓNS FORESTAIS E DA CAZA	120	4,55
ALBANEIS	102	3,86
OPERADORES DE MAQUINARIA DE MOVEMENTOS DE TERRAS E EQUIPOS	95	3,60
COMPOSITORES, MÚSICOS E CANTANTES	91	3,45
PEÓNS GANDEIROS	86	3,26
PEÓNS AGRÍCOLAS (AGÁS EN HORTAS, INVERNADOIROS, VIVEIROS E XARDÍNS)	66	2,50
TRABALLADORES DOS COIDADOS PERSOAIS A DOMICILIO	56	2,12

OCUPACIÓN	Homes	%
CAMAREIROS ASALARIADOS	300	20,58
CONDUTORES ASALARIADOS DE CAMIÓN	134	9,19
PEÓNS FORESTAIS E DA CAZA	104	7,13
OPERADORES DE MAQUINARIA DE MOVEMENTOS DE TERRAS E EQUIPOS	94	6,45
ALBANEIS	90	6,17

OCUPACIÓN	Mulleres	%
CAMAREIROS ASALARIADOS	311	26,31
VENDEDORES EN TENDAS E ALMACÉNS	139	11,76
TRABALLADORES DOS COIDADOS PERSOAIS A DOMICILIO	53	4,48
AUXILIARES DE ENFERMERÍA HOSPITALARIA	51	4,31
PERSOAL DE LIMPEZA DE OFICINAS, HOTEIS E OUTROS ESTABLECEMENTOS	47	3,98

3. PARO REXISTRADO ¹

PARO REXISTRADO A LIMIA 2014

	Homes	Mulleres	Total	Variación 2014/13
A Limia	930	965	1.895	-9,55

EVOLUCIÓN ANUAL DO PARO REXISTRADO

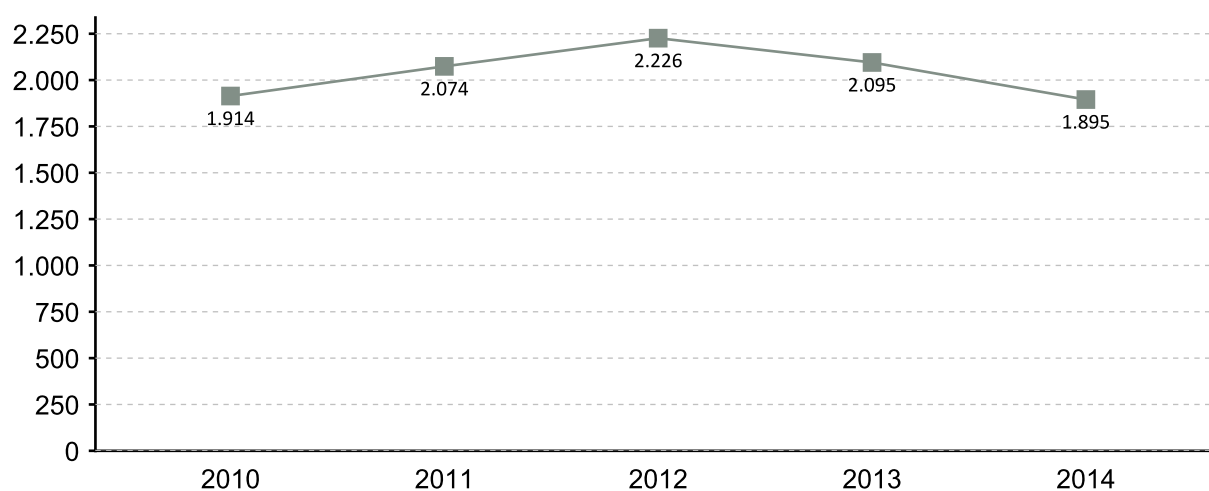

EVOLUCIÓN MENSUAL DO PARO REXISTRADO 2014

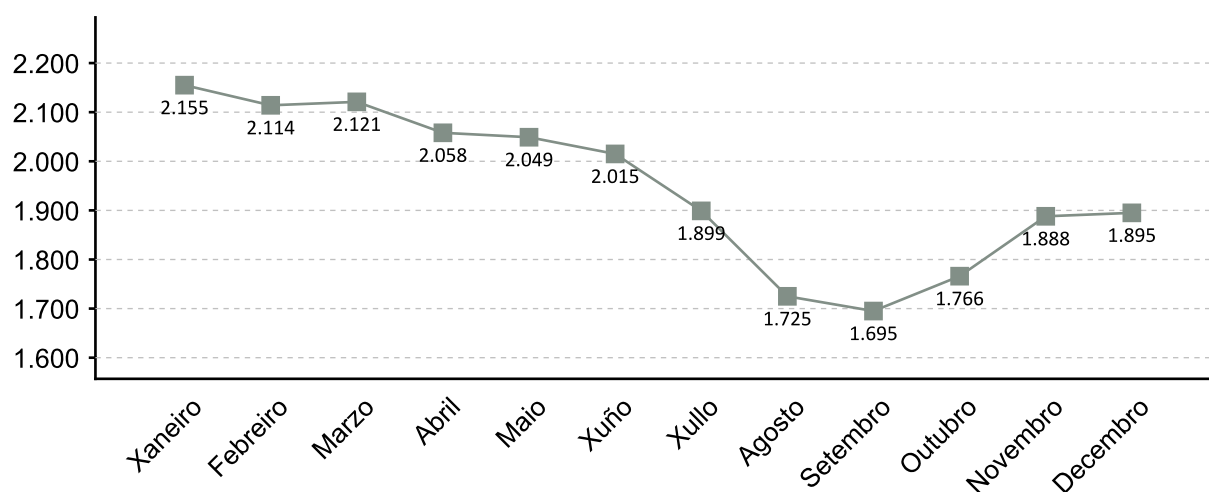

1. A fonte estatística utilizada para a elaboración dos seguintes apartados é a do Servizo Público de Emprego de Galicia

PARO REXISTRADO POR SEXO 2014 VARIACIÓN PORCENTUAL 2014-2013

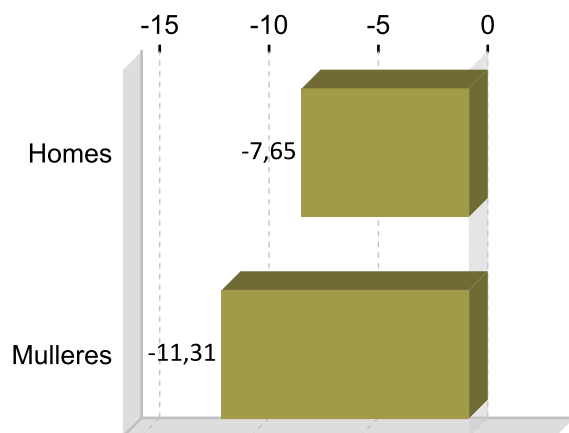
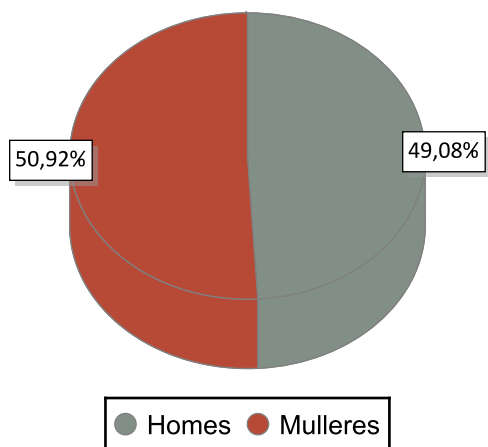

PARO REXISTRADO POR IDADE 2014 VARIACIÓN PORCENTUAL 2014-2013

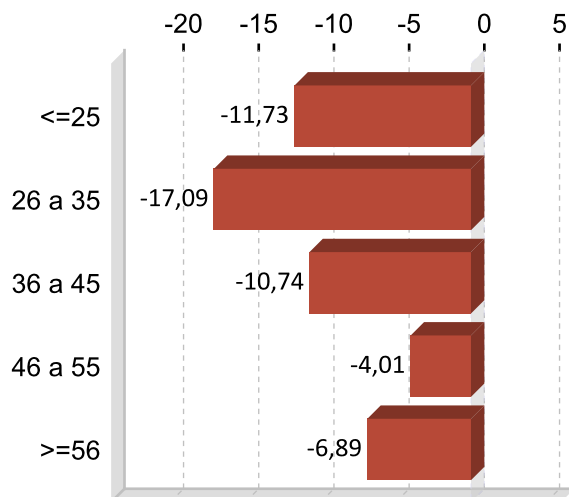
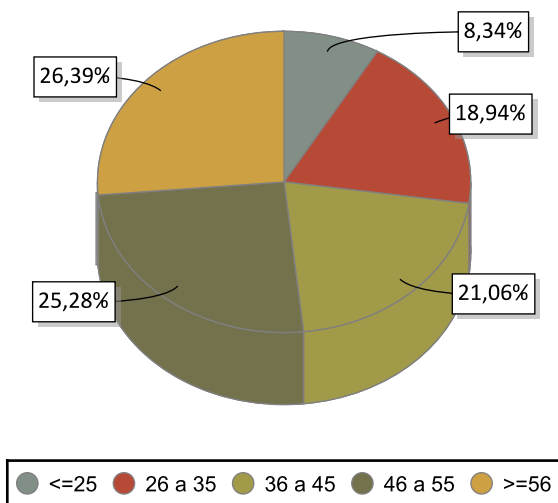

PARO REXISTRADO POR NIVEL FORMATIVO 2014

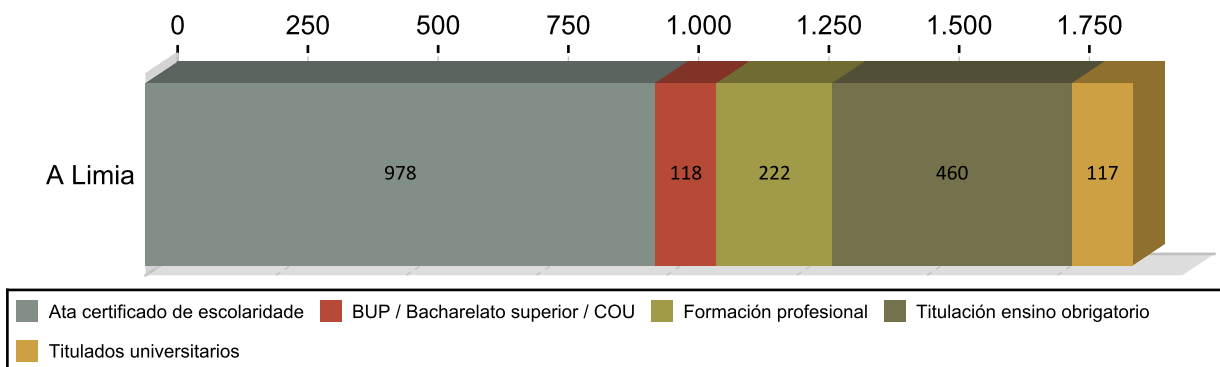

ANTIGÜIDADE NA DEMANDA 2014

	Homes	% H.	Mulleres	% M.	Total	% T.
<= 1 mes	96	10,32	55	7,97	151	7,97
de 1 a 3 meses	222	23,87	116	17,84	338	17,84
de 3 a 6 meses	59	6,34	102	8,50	161	8,50
de 6 a 12 meses	93	10,00	118	11,13	211	11,13
de 12 a 24 meses	135	14,52	154	15,25	289	15,25
máis de 24 meses	325	34,95	420	39,31	745	39,31
Total	930	100	965	100	1.895	100

PARO R. POR SECTORES 2014

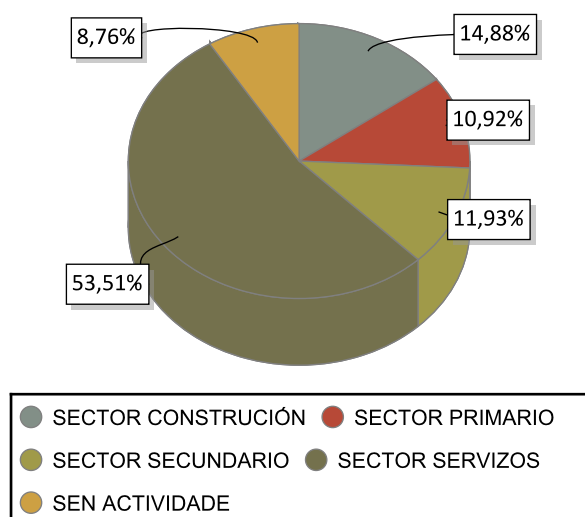

VARIACIÓN PORCENTUAL 2014-2013

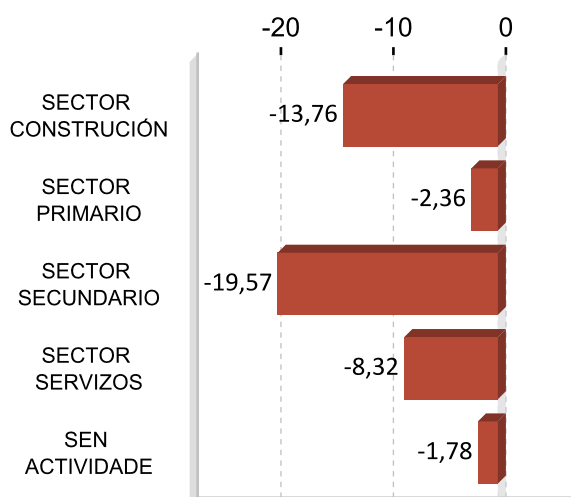

ACTIVIDADES ECONÓMICAS CON MAIOR PORCENTAXE DE PARO REXISTRADO 2014

ACTIVIDADE ECONÓMICA	A Limia	%
Administración pública e defensa; Seguridade Social obrigatoria	195	10,29
Sen emprego anterior	166	8,76
Servizos de comidas e bebidas	159	8,39
Comercio ao retalho, salvo de vehículos de motor e motocicletas	156	8,23
Construcción de edificios	129	6,81
Actividades de construción especializada	125	6,60
Agricultura, gandería, caza e servizos relacionados con elas	111	5,86
Silvicultura e explotación forestal	96	5,07
Educación	65	3,43
Comercio por xunto e intermediarios do comercio, salvo de vehículos de motor e motocicletas	59	3,11

OCUPACIÓNS MÁIS DEMANDADAS. TOTAL XERAL E SEXO 2014

OCUPACIÓN	Total	%
PERSOAL DE LIMPEZA OU LIMPADOR , EN XERAL	515	6,67
DEPENDENTES DE COMERCIO, EN XERAL	348	4,51
PEÓNS DA INDUSTRIA MANUFACTUREIRA, EN XERAL	307	3,98
PEÓNS FORESTAIS	302	3,91
CONDUTORES DE FURGONETA, ATA 3,5 T.	224	2,90
PEÓNS DA CONSTRUCCIÓN DE EDIFICIOS	220	2,85
ALBANEIS	185	2,40
ASISTENTES DOMICILIARIOS	181	2,34
PEÓNS DE OBRAS PUBLICAS, EN XERAL	179	2,32
COCÍÑEIROS, EN XERAL	166	2,15

OCUPACIÓN	Homes	%
PEÓNS FORESTAIS	235	6,19
PEÓNS DA CONSTRUCCIÓN DE EDIFICIOS	218	5,74
CONDUTORES DE FURGONETA, ATA 3,5 T.	203	5,35
ALBANEIS	182	4,79
PEÓNS DE OBRAS PUBLICAS, EN XERAL	165	4,35

OCUPACIÓN	Mulleres	%
PERSOAL DE LIMPEZA OU LIMPADOR , EN XERAL	472	12,02
DEPENDENTES DE COMERCIO, EN XERAL	319	8,13
ASISTENTES DOMICILIARIOS	179	4,56
PEÓNS DA INDUSTRIA MANUFACTUREIRA, EN XERAL	145	3,69
COCÍÑEIROS, EN XERAL	137	3,49

Nota: Un mesmo parado pode solicitar ata seis ocupacións distintas nas que desexa traballar, nesta táboa téñense en conta todas as ocupacións demandadas polos parados.

4. AFILIACIÓNS Á SEGURIDADE SOCIAL

AFILIACIÓNS A LIMIA 2014

	Total	Variación
A Limia	4.532	1,21

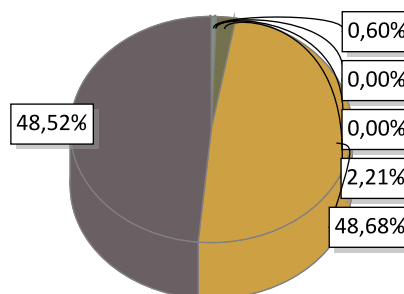

AGRARIO: 27	MAR: 0	CARBON: 0	HOGAR: 100
GENERAL: 2.206	AUTONOMOS: 2.199		

EVOLUCIÓN ANUAL DA AFILIACIÓN DE TRABALLADORES

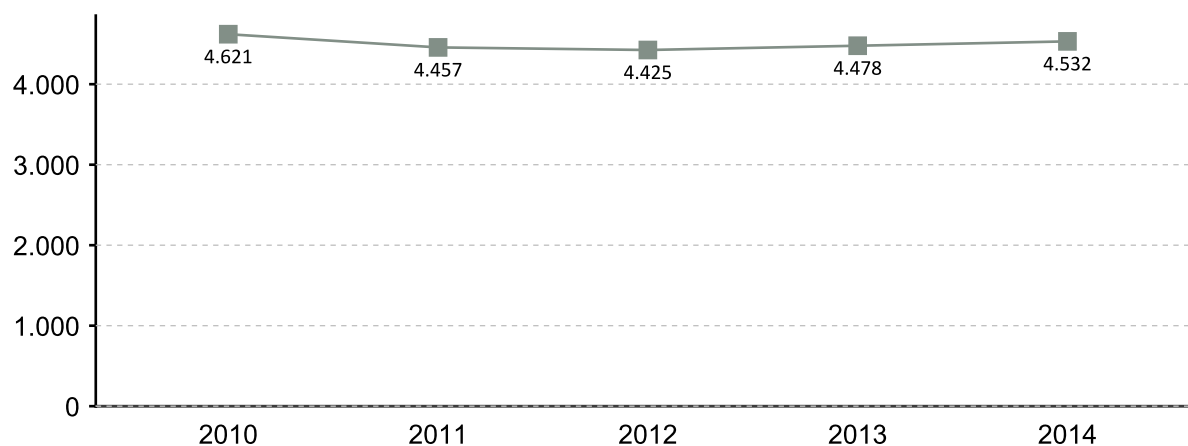

EVOLUCIÓN MENSUAL DAS AFILIACIÓN. 2014

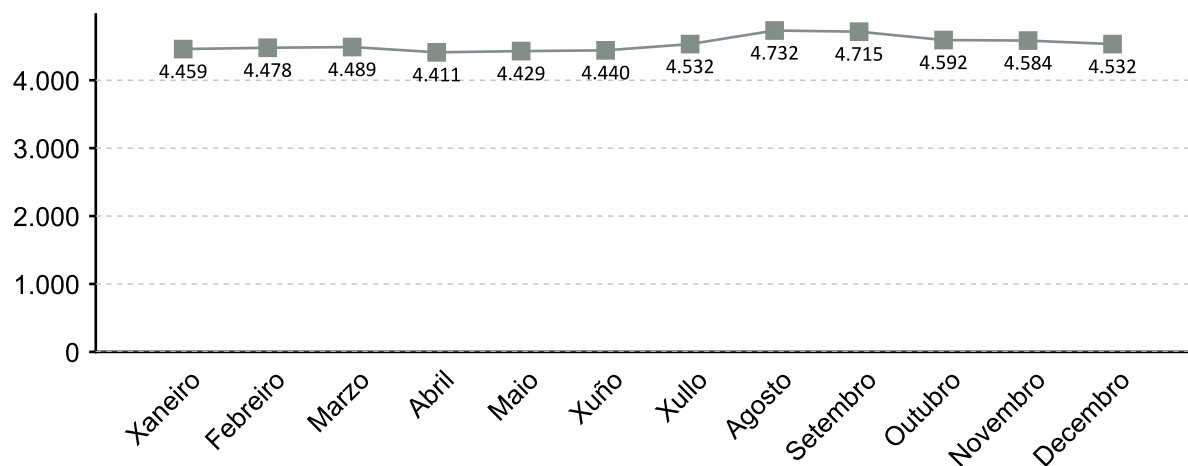

A fonte estatística utilizada para a elaboración deste apartado é a Tesouraría Xeral da Seguridade Social. Datos de afiliacións rexistradas a último día do ano. Para o gráfico de evolución tómase de referencia o último día do mes

AFILIACIÓN POR SECTOR 2014

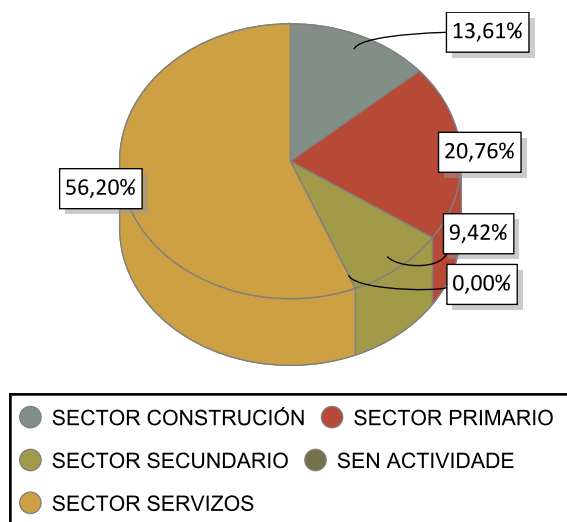

VARIACIÓN PORCENTUAL 2014-2013

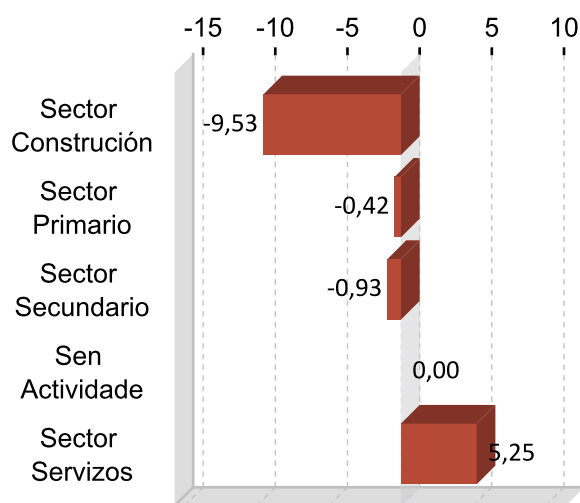

DEZ ACTIVIDADES ECONÓMICAS CON MAIOR PORCENTAXE DE AFILIACIÓN 2014

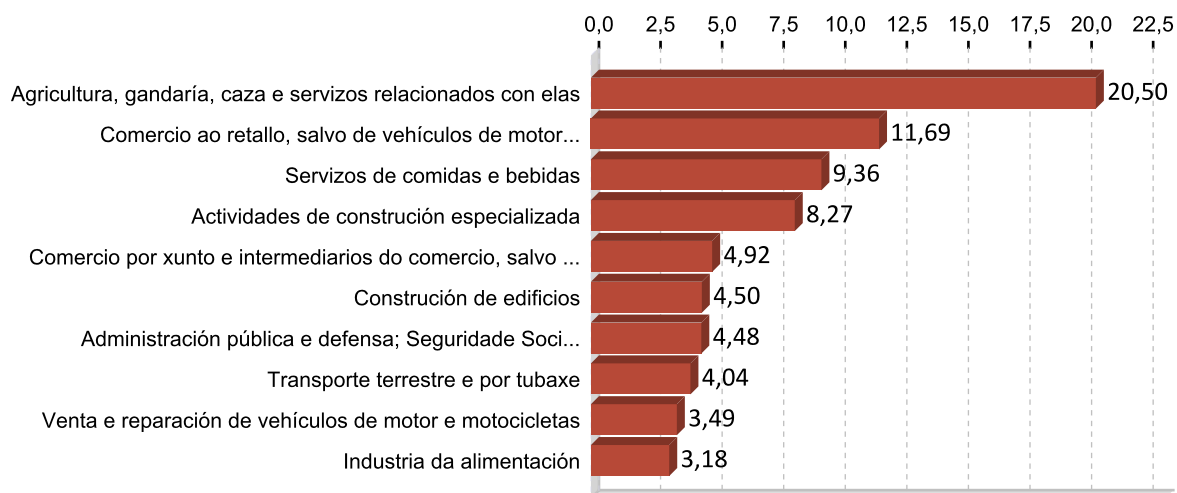

5. PERFIL DAS PERSOAS DEMANDANTES E CONTRATADAS EN A LIMIA 2014

Paro

Sexo: muller

Idade: >=56

Nivel formativo:
ata certificado de escolaridade

Antigüidade na demanda:
máis de 24 meses

Actividade económica de procedencia:
administración pública e defensa;
seguridade social obrigatoria

Ocupación máis demandada:
persoal de limpeza ou limpador , en xeral

Contratos

Sexo: home

Idade: 26 a 35

Nivel formativo:
titulación ensino obrigatorio

Tipoloxía: temporal

Actividade económica:
servizos de comidas e bebidas

Ocupación:
camareiros asalariados

Nota: O perfil está elaborado co resultado dos valores máximos obtidos dentro de cada variable.

FICHAS COMARCAIS DO MERCADO LABORAL GALEGO

Ourense

Provincia: Ourense



2015

CONTIDO

1. Datos de poboación
2. Contratación
3. Paro rexistrado
4. Afiliacións á Seguridade Social
5. Perfil das persoas demandantes e contratadas

XUNTA DE GALICIA

1. DATOS DE POBOACIÓN

HABITANTES

	2014	2013	% Variación 2014/2013
Amoeiro	2.274	2.257	0,75
Barbadás	10.371	10.228	1,40
Coles	3.150	3.171	-0,66
Esgos	1.216	1.208	0,66
Nogueira de	2.198	2.271	-3,21
Ourense	106.905	107.542	-0,59
Pereiro de	6.350	6.326	0,38
A Peroxa	1.999	2.030	-1,53
San Cibrao das	4.972	4.906	1,35
Taboadela	1.561	1.603	-2,62
Toén	2.511	2.527	-0,63
Vilamarín	2.056	2.121	-3,06
Ourense	145.563	146.190	-0,43

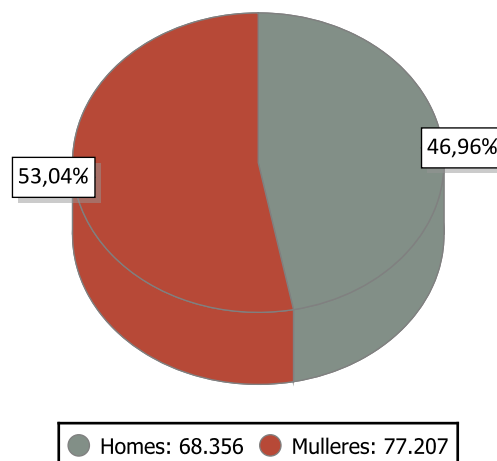

INDICADORES DE POBOACIÓN 2013

	Idade media			Índice de recambio de poboación activa	Índice de envellecemento
	Homes	Mulleres	Total		
Ourense	44,1	47,4	45,9	146,9	147,6

POBOACIÓN ESTRANXEIRA E MOVEMENTOS MIGRATORIOS

	2014			2013			Saldo migratorio
	Poboación estranxeira	% de poboación estranxeira sobre o total da poboación	Emigración interna	Emigración externa	Inmigración interna	Inmigración externa	
Ourense	6.125	4,21	4.154	1.970	4.507	1.877	260

DEFINICIÓNS

Idade media no 1 de xaneiro

Media aritmética das idades dos individuos que compoñen unha poboación.

Índice de recambio da poboación en idade activa

Relación entre a poboación entre 60 e 64 anos e a poboación entre 15 e 19 anos. Mide a capacidade dunha poboación para substituír os individuos que se van xubilando.

Índice de envellecemento

Relación entre a poboación maior de 64 anos e a poboación menor de 20 anos.

Emigración

Para un ámbito xeográfico determinado é aquela migración que ten orixe nese ámbito e destino fóra deste ámbito. Fálase de emigración interna cando o destino é outro concello de Galicia e emigración externa cando o destino é outro concello do resto de España ou o estranxeiro.

Inmigración

Para un ámbito xeográfico determinado é aquela migración con destino neste ámbito e orixe fóra deste. Fálase de inmigración interna cando a orixe é outro concello de Galicia e inmigración externa cando a orixe é outro concello de España ou o estranxeiro.

Saldo migratorio

Para cada ámbito territorial, é a diferenza entre o número de inmigracións e o número de emigracións. Se é positivo indica que as entradas de poboación superan as saídas e se é negativo o contrario.

2. CONTRATACIÓN ¹

CONTRATOS OURENSE 2014

	Homes	Mulleres	Total	Variación 2014/13
Ourense	16.178	16.981	33.159	11,32

EVOLUCIÓN ANUAL DA CONTRATACIÓN

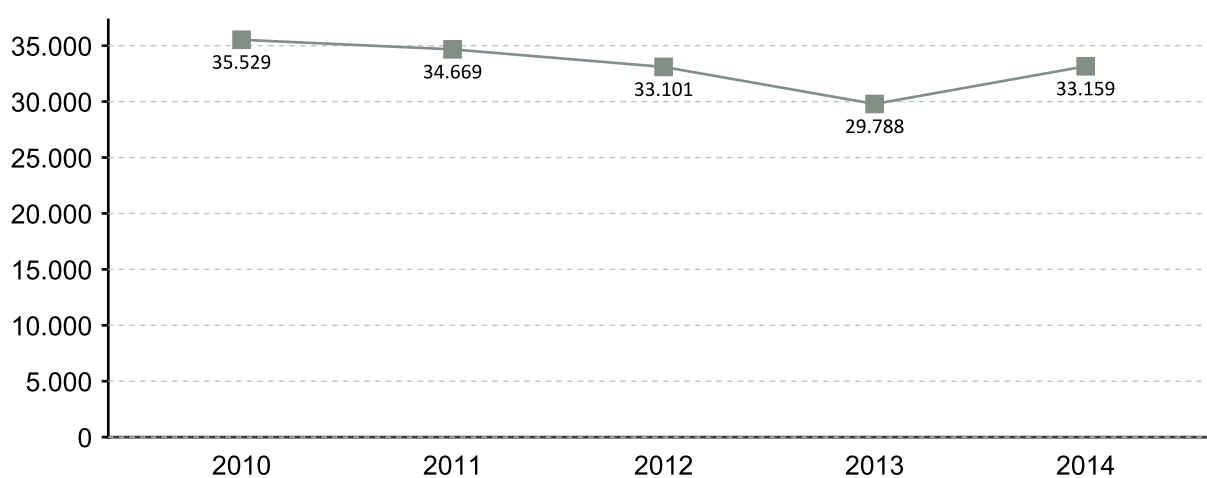

EVOLUCIÓN MENSUAL DA CONTRATACIÓN 2014

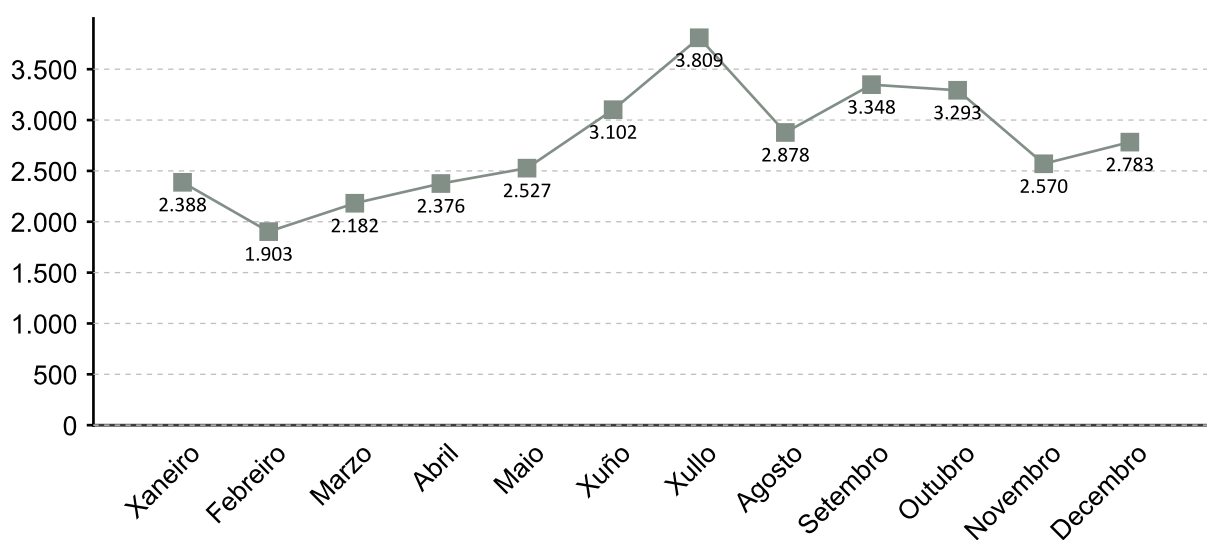

1. A fonte estatística utilizada para a elaboración dos seguintes apartados é a do Servizo Público de Emprego de Galicia

CONTRATACIÓN POR SEXO 2014

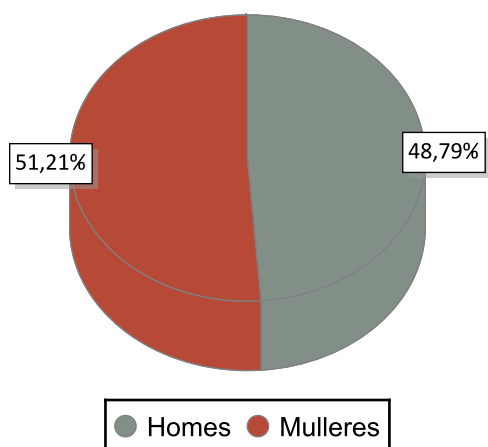

VARIACIÓN PORCENTUAL 2014-2013

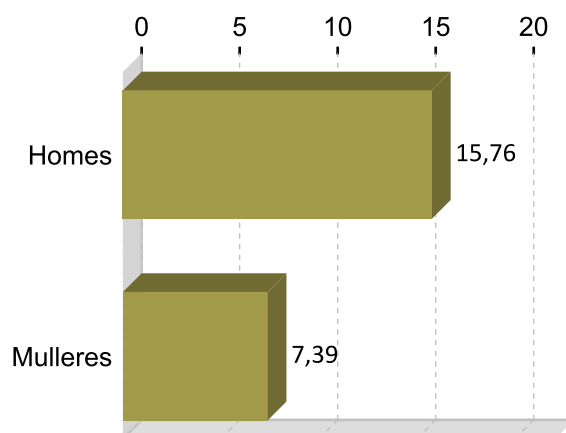

CONTRATACIÓN POR IDADE 2014

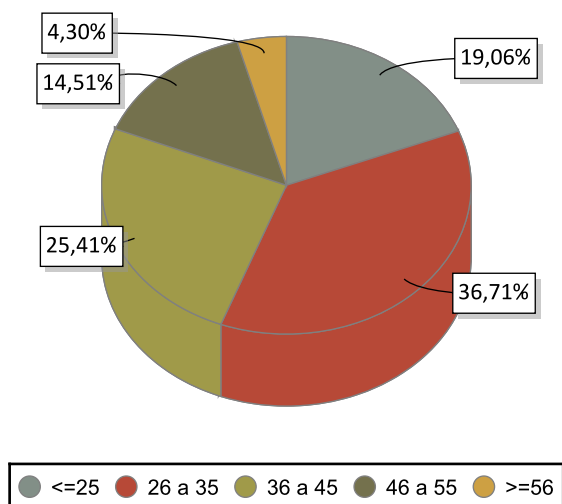

VARIACIÓN PORCENTUAL 2014-2013

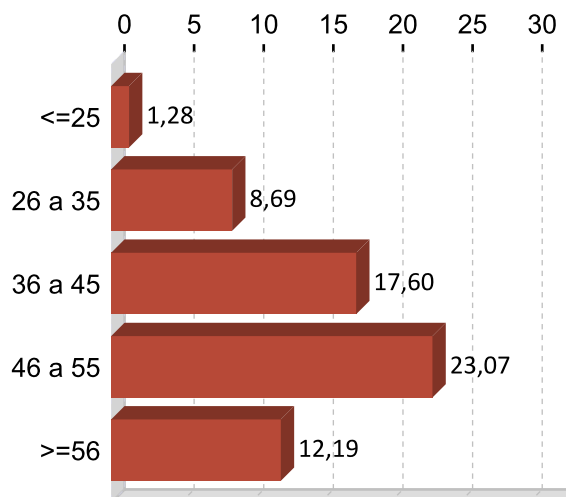

CONTRATACIÓN POR NIVEL FORMATIVO 2014

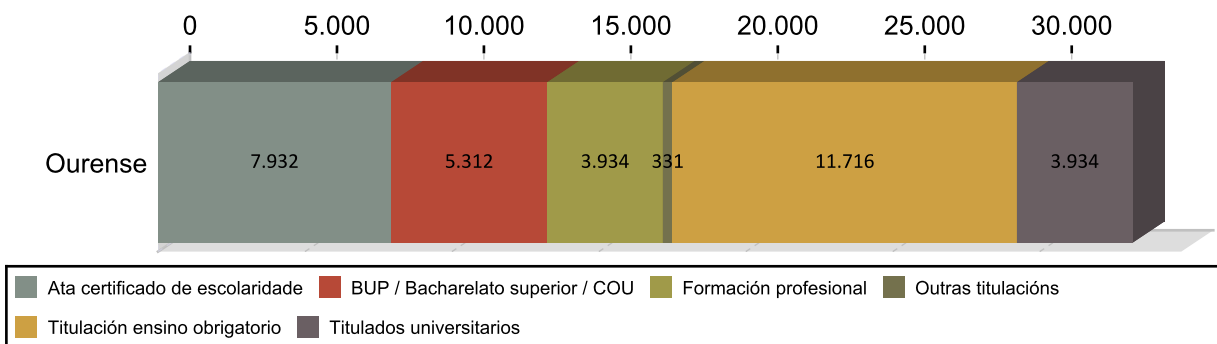

CONTRATACIÓN POR TIPOLOXÍA E PORCENTAXE 2014

Tipo de contrato	Ourense	Porcentaxe
Indefinido	2.386	7,20
Indefinido tempo parcial	1.353	4,08
Outros	405	1,22
Prácticas/Formación	886	2,67
Temporal	16.038	48,37
Temporal tempo parcial	12.091	36,46
Total	33.159	100

PORCENTAXE DE CONTRATACIÓN INDEFINIDA E RESTANTE POR SEXO 2014

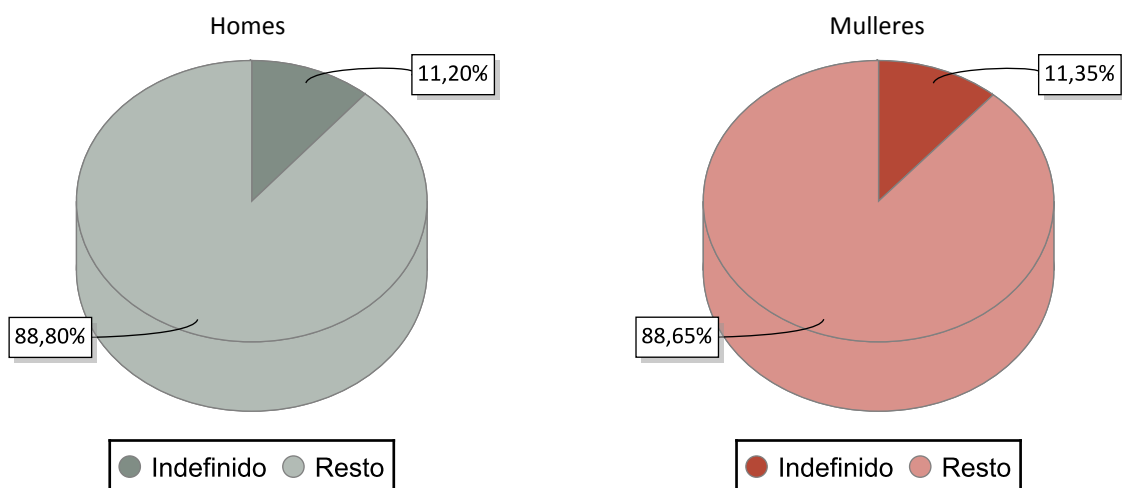

CONTRATACIÓN NOS GRANDES SECTORES DE ACTIVIDADE E SEXO 2014

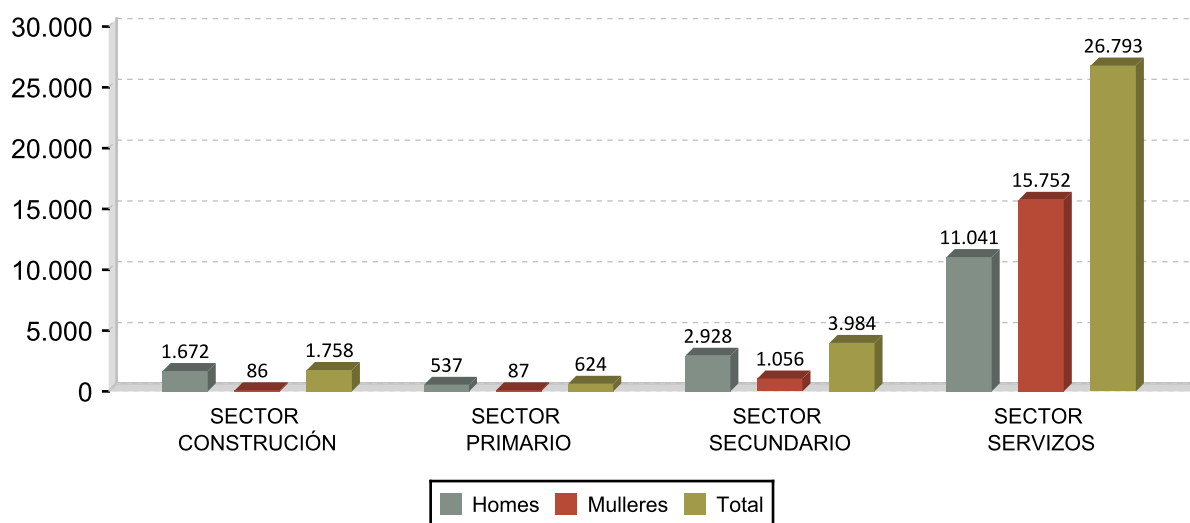

DEZ ACTIVIDADES ECONÓMICAS CON MAIOR PORCENTAXE DE CONTRATOS 2014

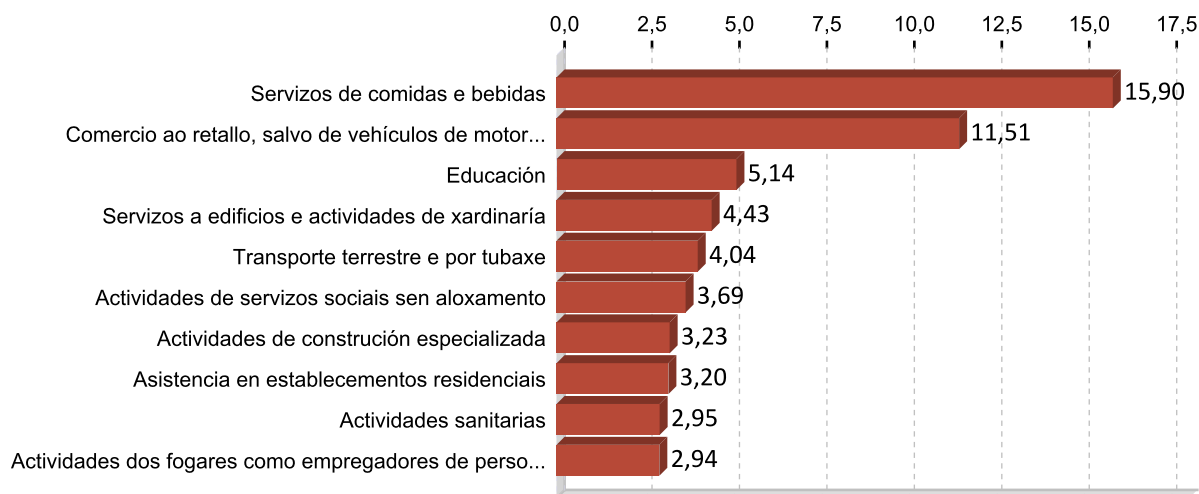

OCUPACIÓNS CON MAIOR NÚMERO DE CONTRATOS E SEXO 2014

OCUPACIÓN	Total	%
CAMAREIROS ASALARIADOS	4.504	13,58
VENDEDORES EN TENDAS E ALMACÉNS	2.496	7,53
PERSOAL DE LIMPEZA DE OFICINAS, HOTEIS E OUTROS ESTABLECEMENTOS	1.765	5,32
PEÓNS DAS INDUSTRIAS MANUFACTUREIRAS	1.123	3,39
EMPREGADOS DOMÉSTICOS	969	2,92
CONDUTORES ASALARIADOS DE CAMIÓN	890	2,68
EMPREGADOS DE SERVIZOS DE CORREOS (AGÁS EMPREGADOS DE MOSTRADOR)	870	2,62
TRABALLADORES DOS COIDADOS PERSOAIS A DOMICILIO	779	2,35
COCIÑEIROS ASALARIADOS	676	2,04
PROFESORES E PROFESIONAIS DO ENSINO NON CLASIFICADOS BAIXO OUTRAS	635	1,92

OCUPACIÓN	Homes	%
CAMAREIROS ASALARIADOS	2.210	13,66
CONDUTORES ASALARIADOS DE CAMIÓN	882	5,45
PEÓNS DAS INDUSTRIAS MANUFACTUREIRAS	805	4,98
CONDUTORES ASALARIADOS DE AUTOMÓBILES, TAXIS E FURGONETAS	562	3,47
PEÓNS DO TRANSPORTE DE MERCADORÍAS E DESCARGADORES	522	3,23

OCUPACIÓN	Mulleres	%
CAMAREIROS ASALARIADOS	2.294	13,51
VENDEDORES EN TENDAS E ALMACÉNS	2.039	12,01
PERSOAL DE LIMPEZA DE OFICINAS, HOTEIS E OUTROS ESTABLECEMENTOS	1.418	8,35
EMPREGADOS DOMÉSTICOS	935	5,51
TRABALLADORES DOS COIDADOS PERSOAIS A DOMICILIO	736	4,33

3. PARO REXISTRADO ¹

PARO REXISTRADO OURENSE 2014

	Homes	Mulleres	Total	Variación 2014/13
Ourense	5.948	6.837	12.785	-5,56

EVOLUCIÓN ANUAL DO PARO REXISTRADO

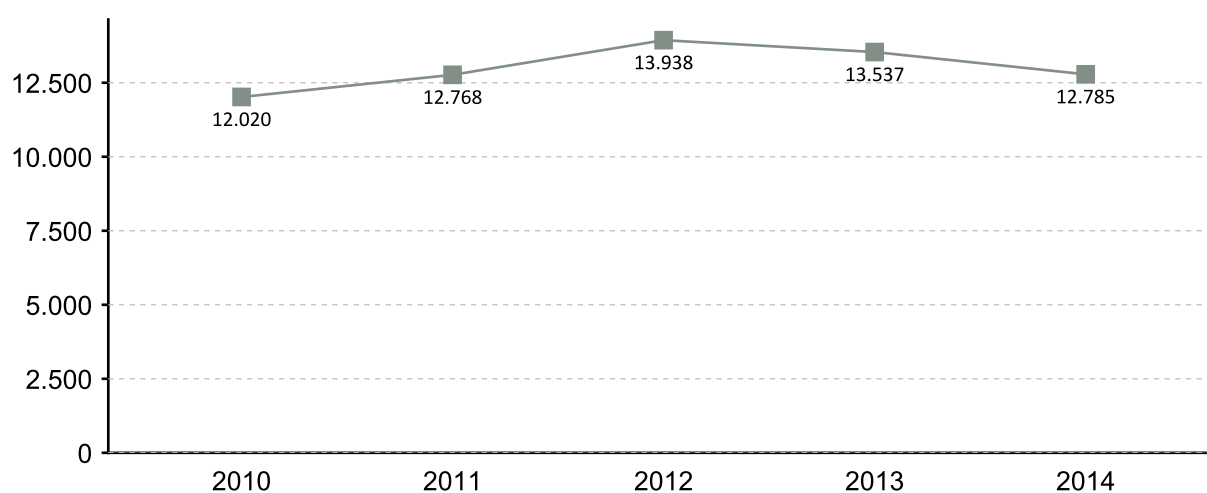

EVOLUCIÓN MENSUAL DO PARO REXISTRADO 2014

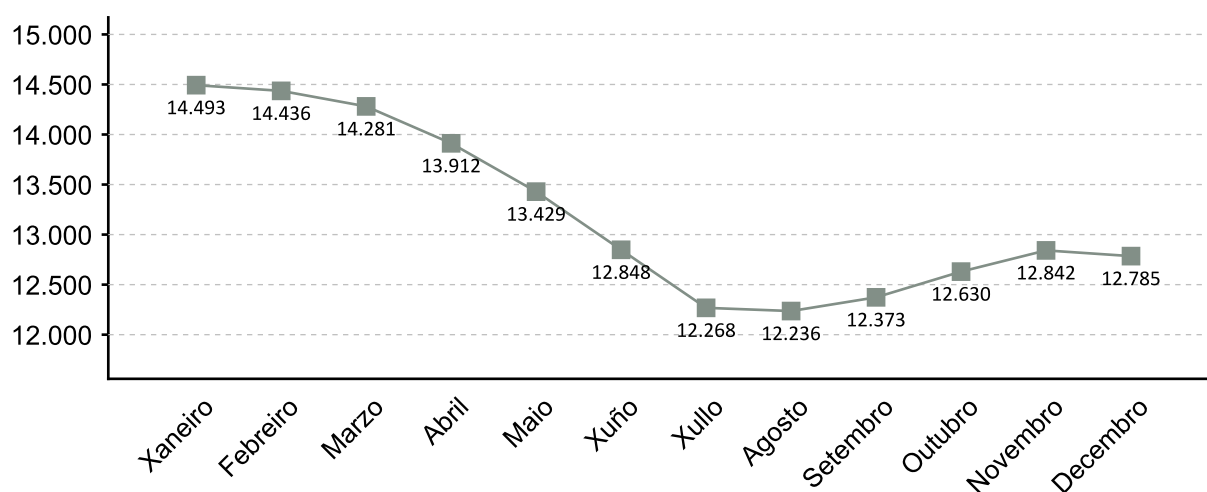

1. A fonte estatística utilizada para a elaboración dos seguintes apartados é a do Servizo Público de Emprego de Galicia

PARO REXISTRADO POR SEXO 2014 VARIACIÓN PORCENTUAL 2014-2013

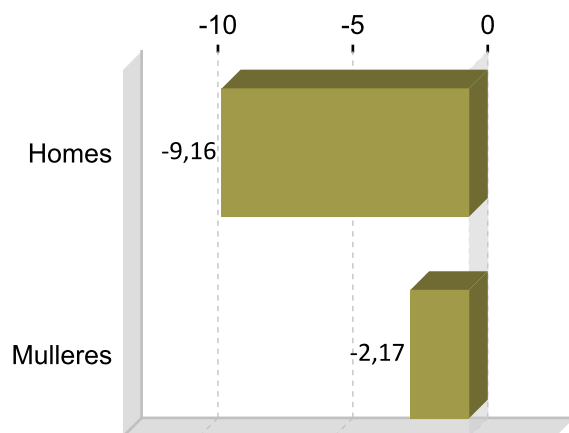
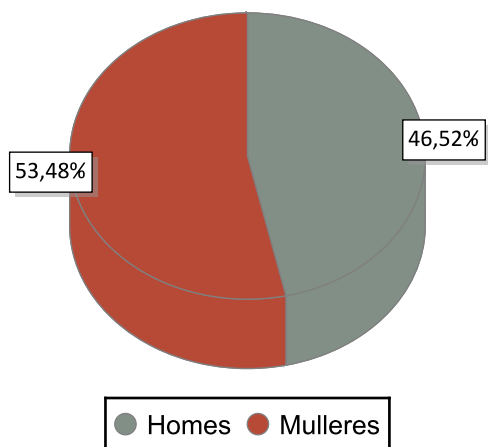

PARO REXISTRADO POR IDADE 2014 VARIACIÓN PORCENTUAL 2014-2013

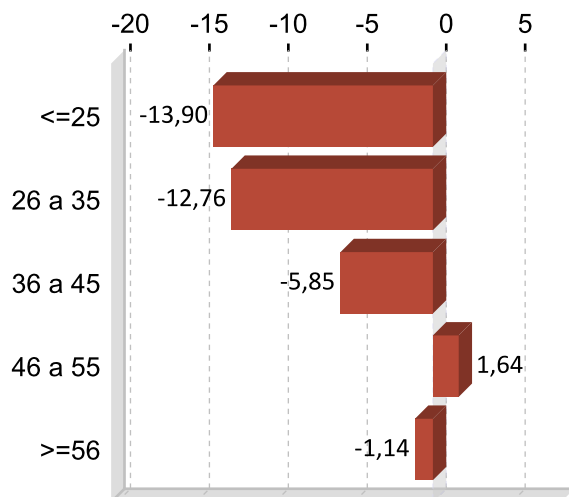
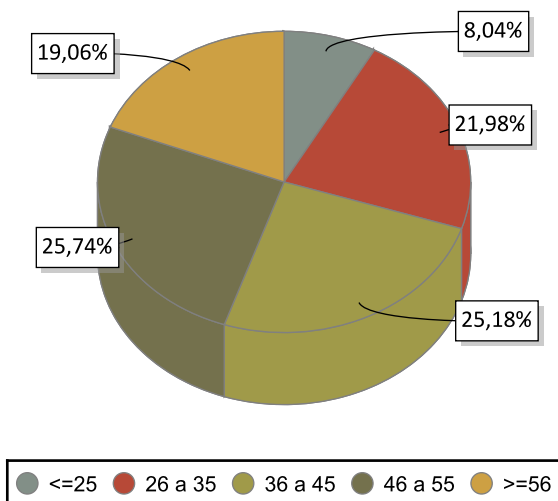

PARO REXISTRADO POR NIVEL FORMATIVO 2014

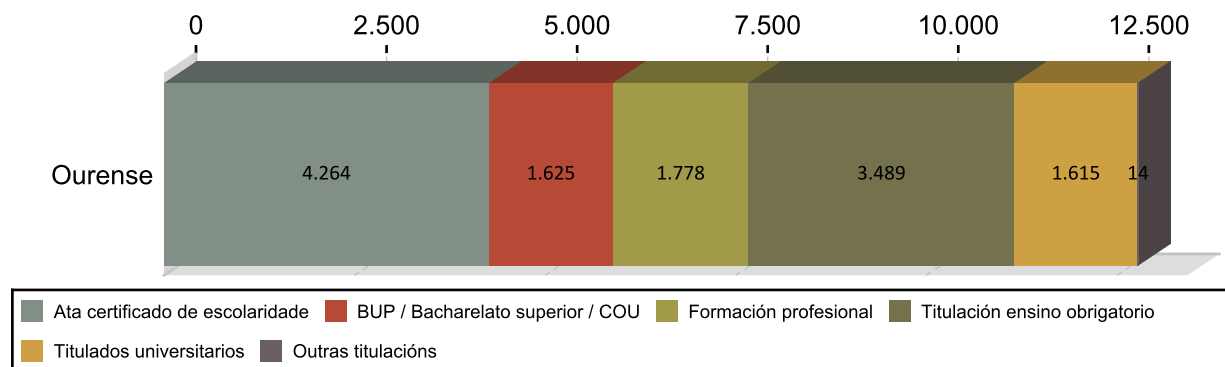

ANTIGÜIDADE NA DEMANDA 2014

	Homes	% H.	Mulleres	% M.	Total	% T.
<= 1 mes	609	10,24	498	8,66	1.107	8,66
de 1 a 3 meses	1.025	17,23	977	15,66	2.002	15,66
de 3 a 6 meses	754	12,68	906	12,98	1.660	12,98
de 6 a 12 meses	809	13,60	1.030	14,38	1.839	14,38
de 12 a 24 meses	1.011	17,00	1.083	16,38	2.094	16,38
máis de 24 meses	1.740	29,25	2.343	31,94	4.083	31,94
Total	5.948	100	6.837	100	12.785	100

PARO R. POR SECTORES 2014

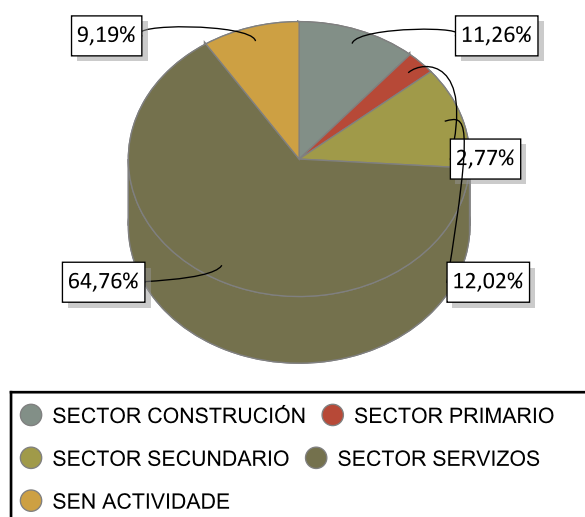

VARIACIÓN PORCENTUAL 2014-2013

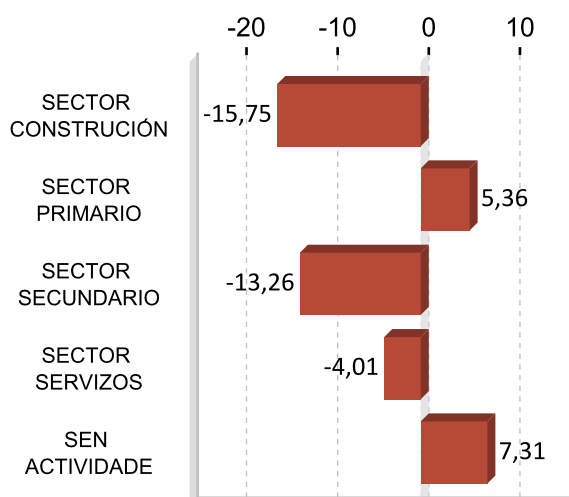

ACTIVIDADES ECONÓMICAS CON MAIOR PORCENTAXE DE PARO REXISTRADO 2014

ACTIVIDADE ECONÓMICA	Ourense	%
Servizos de comidas e bebidas	1.239	9,69
Comercio ao retalho, salvo de vehículos de motor e motocicletas	1.200	9,39
Sen emprego anterior	1.175	9,19
Actividades de construción especializada	767	6,00
Administración pública e defensa; Seguridade Social obrigatoria	649	5,08
Comercio por xunto e intermediarios do comercio, salvo de vehículos de motor e motocicletas	570	4,46
Construción de edificios	555	4,34
Actividades relacionadas co emprego	488	3,82
Servizos a edificios e actividades de xardinaría	425	3,32
Educación	372	2,91

OCUPACIÓNS MÁIS DEMANDADAS. TOTAL XERAL E SEXO 2014

OCUPACIÓN	Total	%
DEPENDENTES DE COMERCIO, EN XERAL	2.828	5,98
PERSOAL DE LIMPEZA OU LIMPADOR , EN XERAL	2.140	4,53
EMPREGADOS ADMINISTRATIVOS, EN XERAL	1.999	4,23
PEÓNS DA INDUSTRIA MANUFACTUREIRA, EN XERAL	1.329	2,81
CAMAREIROS, EN XERAL	1.264	2,67
MOZOS DE CARGA E DESCARGA, ALMACÉN E/OU MERCADO DE ABASTOS	1.187	2,51
CONDUTORES DE FURGONETA, ATA 3,5 T.	1.124	2,38
REPOÑEDORES DE HIPERMERCADO	968	2,05
CAIXEIROS DE COMERCIO	877	1,85
PEÓNS DA CONSTRUCCIÓN DE EDIFICIOS	840	1,78

OCUPACIÓN	Homes	%
MOZOS DE CARGA E DESCARGA, ALMACÉN E/OU MERCADO DE ABASTOS	1.131	5,11
CONDUTORES DE FURGONETA, ATA 3,5 T.	1.058	4,78
PEÓNS DA CONSTRUCCIÓN DE EDIFICIOS	834	3,77
PEÓNS DA INDUSTRIA MANUFACTUREIRA, EN XERAL	792	3,58
CAMAREIROS, EN XERAL	595	2,69

OCUPACIÓN	Mulleres	%
DEPENDENTES DE COMERCIO, EN XERAL	2.390	9,50
PERSOAL DE LIMPEZA OU LIMPADOR , EN XERAL	1.850	7,35
EMPREGADOS ADMINISTRATIVOS, EN XERAL	1.523	6,05
CAIXEIROS DE COMERCIO	824	3,27
ASISTENTES DOMICILIARIOS	769	3,06

Nota: Un mesmo parado pode solicitar ata seis ocupacións distintas nas que desexa traballar, nesta táboa téñense en conta todas as ocupacións demandadas polos parados.

4. AFILIACIÓNS Á SEGURIDADE SOCIAL

AFILIACIÓNS OURENSE 2014

	Total	Variación
Ourense	60.542	1,17

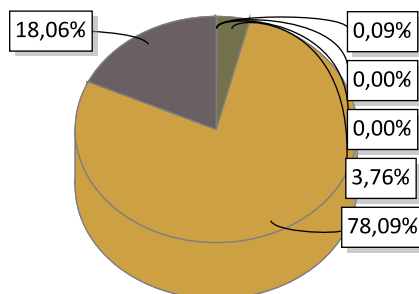

AGRARIO: 53	MAR: 0	CARBON: 0	HOGAR: 2.279
GENERAL: 47.277	AUTONOMOS: 10.933		

EVOLUCIÓN ANUAL DA AFILIACIÓN DE TRABALLADORES

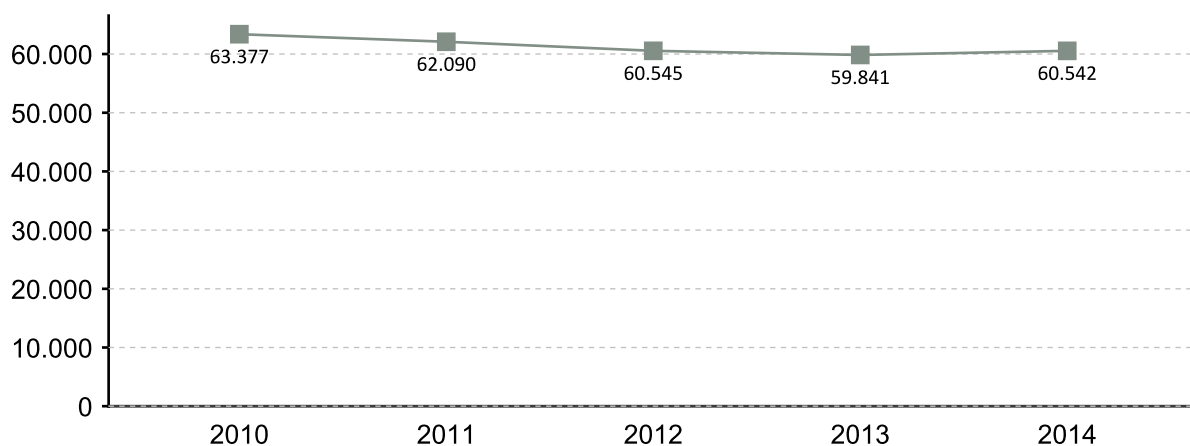

EVOLUCIÓN MENSUAL DAS AFILIACIÓN. 2014

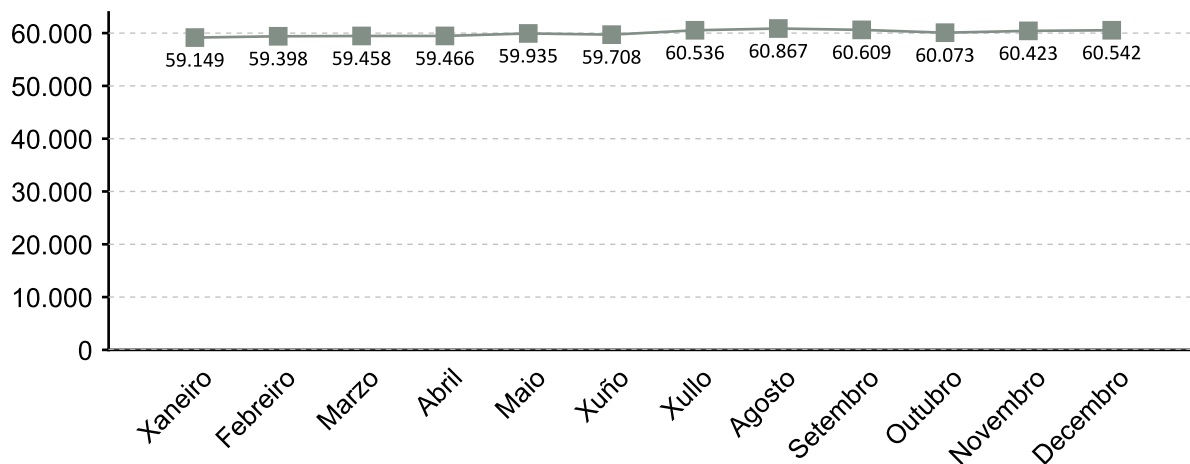

A fonte estatística utilizada para a elaboración deste apartado é a Tesouraría Xeral da Seguridade Social. Datos de afiliacións rexistradas a último día do ano. Para o gráfico de evolución tómase de referencia o último día do mes

AFILIACIÓNS POR SECTOR 2014

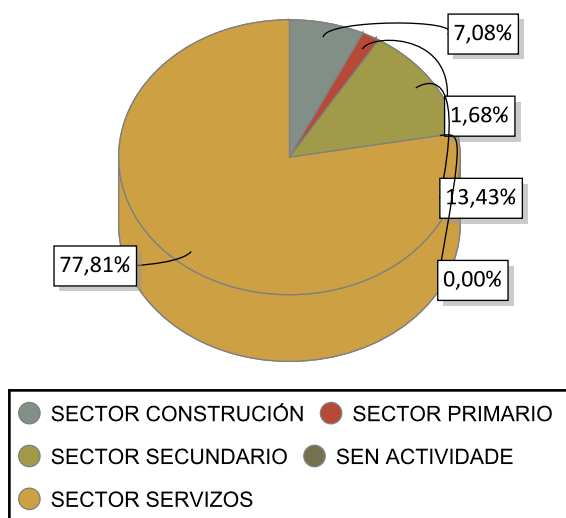

VARIACIÓN PORCENTUAL 2014-2013

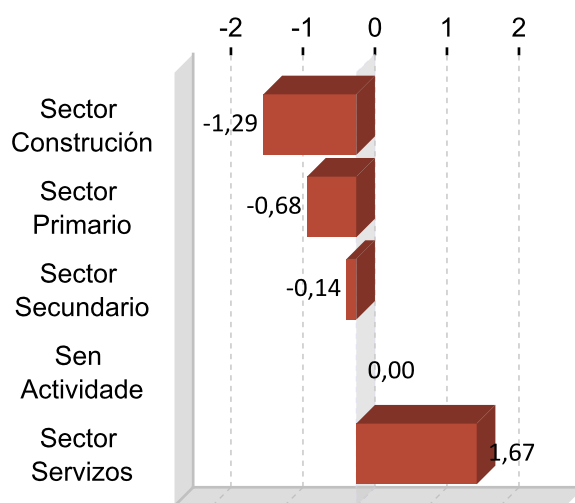

DEZ ACTIVIDADES ECONÓMICAS CON MAIOR PORCENTAXE DE AFILIACIÓN 2014

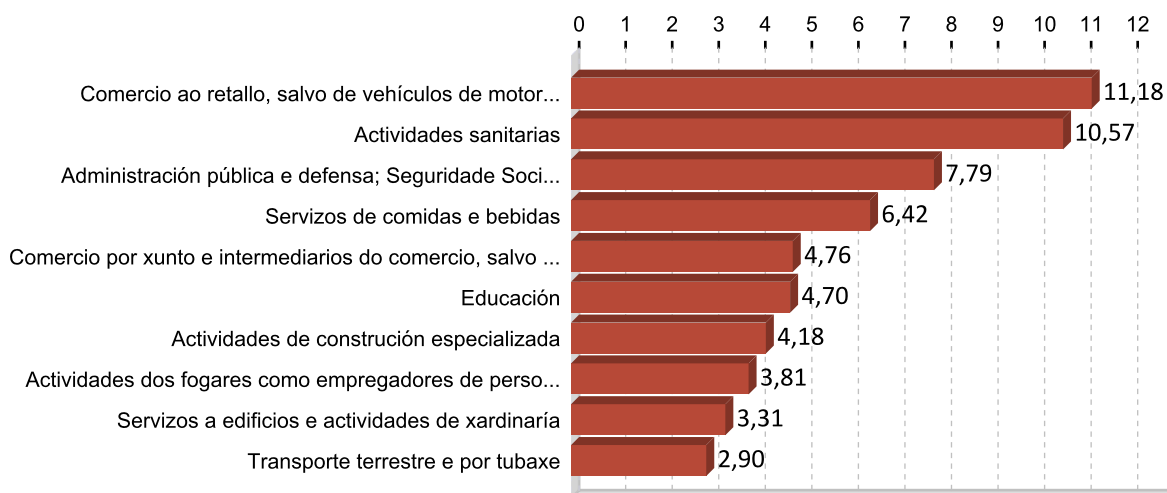

5. PERFIL DAS PERSOAS DEMANDANTES E CONTRATADAS EN OURENSE 2014

Paro

Sexo: muller

Idade: 46 a 55

Nivel formativo:
ata certificado de escolaridade

Antigüidade na demanda:
máis de 24 meses

Actividade económica de procedencia:
servizos de comidas e bebidas

Ocupación máis demandada:
dependentes de comercio, en xeral

Contratos

Sexo: muller

Idade: 26 a 35

Nivel formativo:
titulación ensino obrigatorio

Tipoloxía: temporal

Actividade económica:
servizos de comidas e bebidas

Ocupación:
camareiros asalariados

Nota: O perfil está elaborado co resultado dos valores máximos obtidos dentro de cada variable.

FICHAS COMARCAIS DO MERCADO LABORAL GALEGO

O Ribeiro

Provincia: Ourense



2015

CONTIDO

1. Datos de poboación
2. Contratación
3. Paro rexistrado
4. Afiliacións á Seguridade Social
5. Perfil das persoas demandantes e contratadas

XUNTA DE GALICIA

1. DATOS DE POBOACIÓN

HABITANTES

	2014	2013	% Variación 2014/2013
A Arnoia	1.040	1.048	-0,76
Avión	2.053	2.323	-11,62
Beade	464	465	-0,22
Carballada de	1.390	1.438	-3,34
Castrelo de	1.620	1.675	-3,28
Cenlle	1.235	1.278	-3,36
Cortegada	1.191	1.231	-3,25
Leiro	1.675	1.724	-2,84
Melón	1.340	1.396	-4,01
Ribadavia	5.187	5.230	-0,82
O Ribeiro	17.195	17.808	-3,44

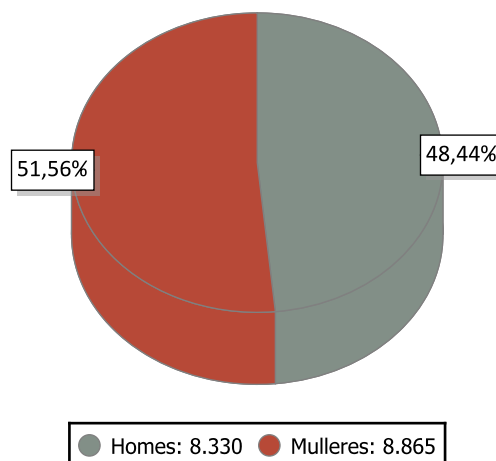

INDICADORES DE POBOACIÓN 2013

	Idade media			Índice de recambio de poboación activa	Índice de envellecemento
	Homes	Mulleres	Total		
O Ribeiro	50,7	55,8	53,3	298,7	404,1

POBOACIÓN ESTRANXEIRA E MOVEMENTOS MIGRATORIOS

	2014			2013			Saldo migratorio
	Poboación estranxeira	% de poboación estranxeira sobre o total da poboación	Emigración interna	Emigración externa	Inmigración interna	Inmigración externa	
O Ribeiro	439	2,55	539	207	383	146	-217

DEFINICIÓNS

Idade media no 1 de xaneiro

Media aritmética das idades dos individuos que compoñen unha poboación.

Índice de recambio da poboación en idade activa

Relación entre a poboación entre 60 e 64 anos e a poboación entre 15 e 19 anos. Mide a capacidade dunha poboación para substituír os individuos que se van xubilando.

Índice de envellecemento

Relación entre a poboación maior de 64 anos e a poboación menor de 20 anos.

Emigración

Para un ámbito xeográfico determinado é aquela migración que ten orixe nese ámbito e destino fóra deste ámbito. Fálase de emigración interna cando o destino é outro concello de Galicia e emigración externa cando o destino é outro concello do resto de España ou o estranxeiro.

Inmigración

Para un ámbito xeográfico determinado é aquela migración con destino neste ámbito e orixe fóra deste. Fálase de inmigración interna cando a orixe é outro concello de Galicia e inmigración externa cando a orixe é outro concello de España ou o estranxeiro.

Saldo migratorio

Para cada ámbito territorial, é a diferenza entre o número de inmigracións e o número de emigracións. Se é positivo indica que as entradas de poboación superan as saídas e se é negativo o contrario.

2. CONTRATACIÓN ¹

CONTRATOS O RIBEIRO 2014

	Homes	Mulleres	Total	Variación 2014/13
O Ribeiro	1.519	1.156	2.675	-0,07

EVOLUCIÓN ANUAL DA CONTRATACIÓN

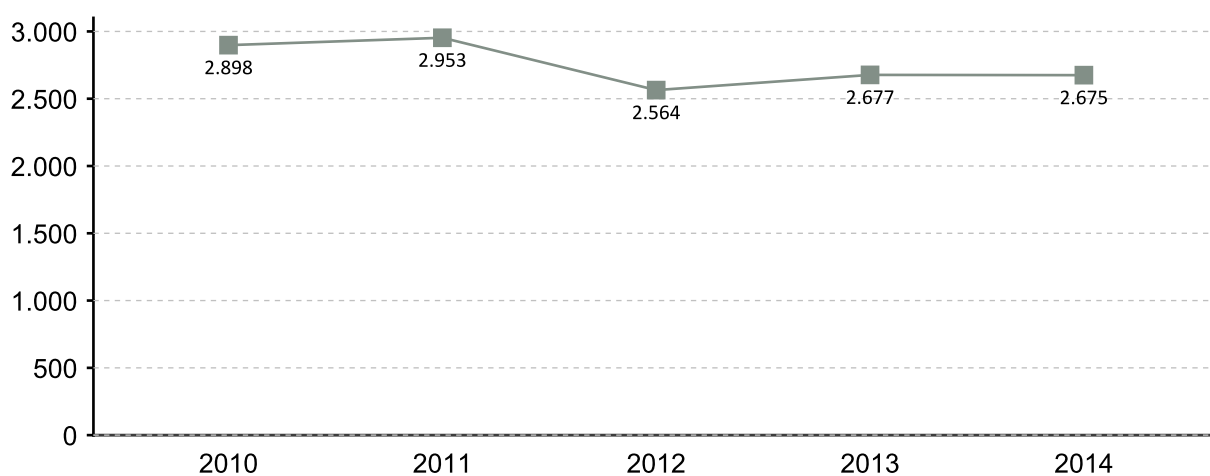

EVOLUCIÓN MENSUAL DA CONTRATACIÓN 2014

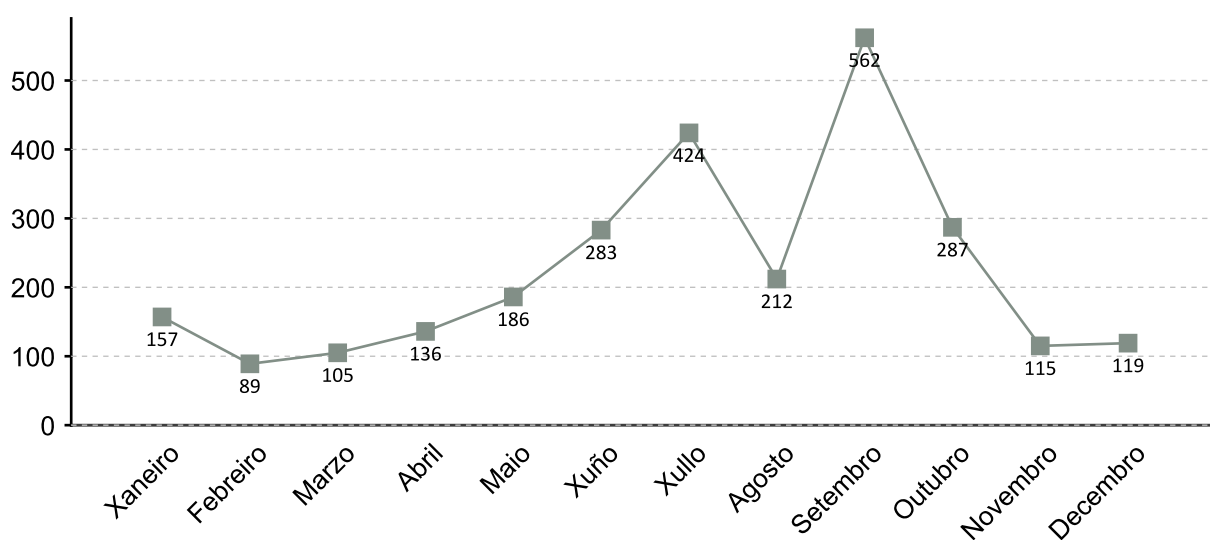

1. A fonte estatística utilizada para a elaboración dos seguintes apartados é a do Servizo Público de Emprego de Galicia

CONTRATACIÓN POR SEXO 2014

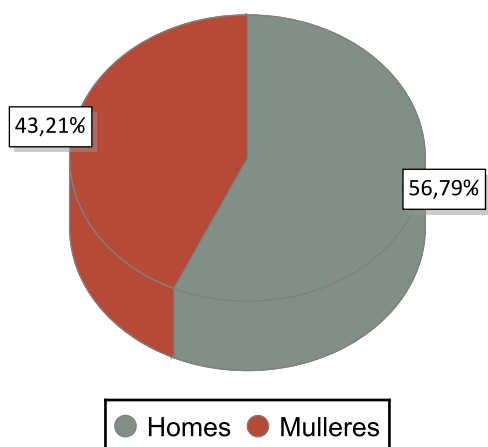

VARIACIÓN PORCENTUAL 2014-2013

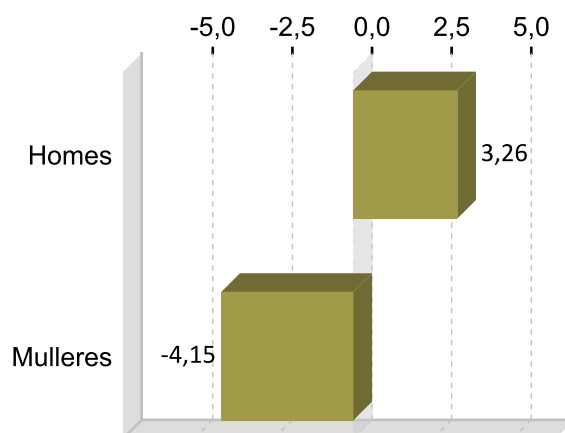

CONTRATACIÓN POR IDADE 2014

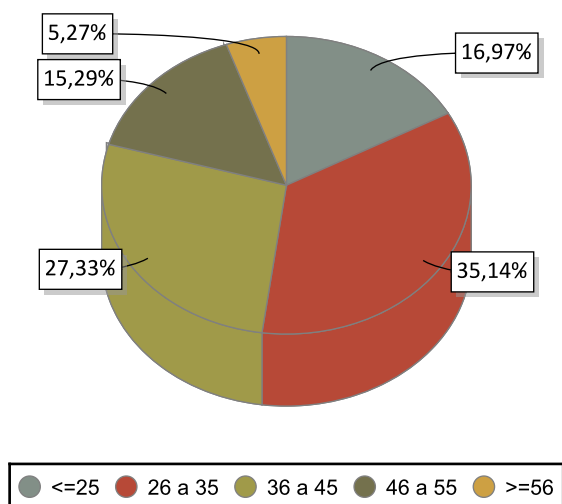

VARIACIÓN PORCENTUAL 2014-2013

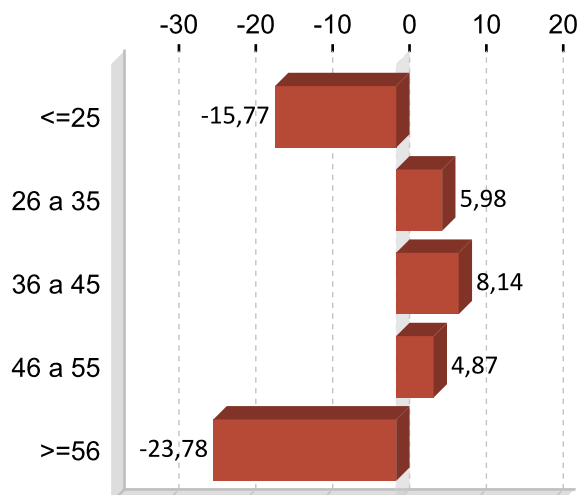

CONTRATACIÓN POR NIVEL FORMATIVO 2014

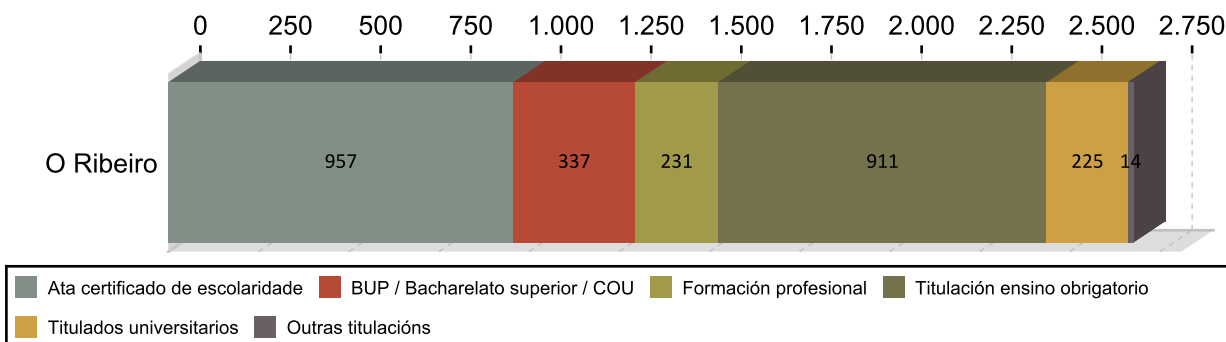

CONTRATACIÓN POR TIPOLOXÍA E PORCENTAXE 2014

Tipo de contrato	O Ribeiro	Porcentaxe
Indefinido	127	4,75
Outros	82	3,07
Prácticas/Formación	36	1,35
Temporal	1.408	52,64
Temporal tempo parcial	967	36,15
Indefinido tempo parcial	55	2,06
Total	2.675	100

PORCENTAXE DE CONTRATACIÓN INDEFINIDA E RESTANTE POR SEXO 2014

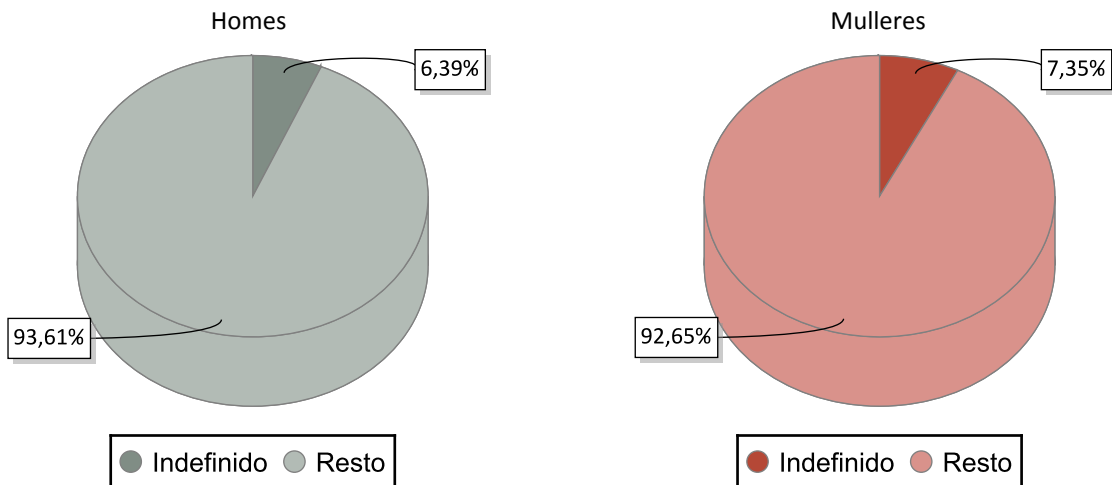

CONTRATACIÓN NOS GRANDES SECTORES DE ACTIVIDADE E SEXO 2014

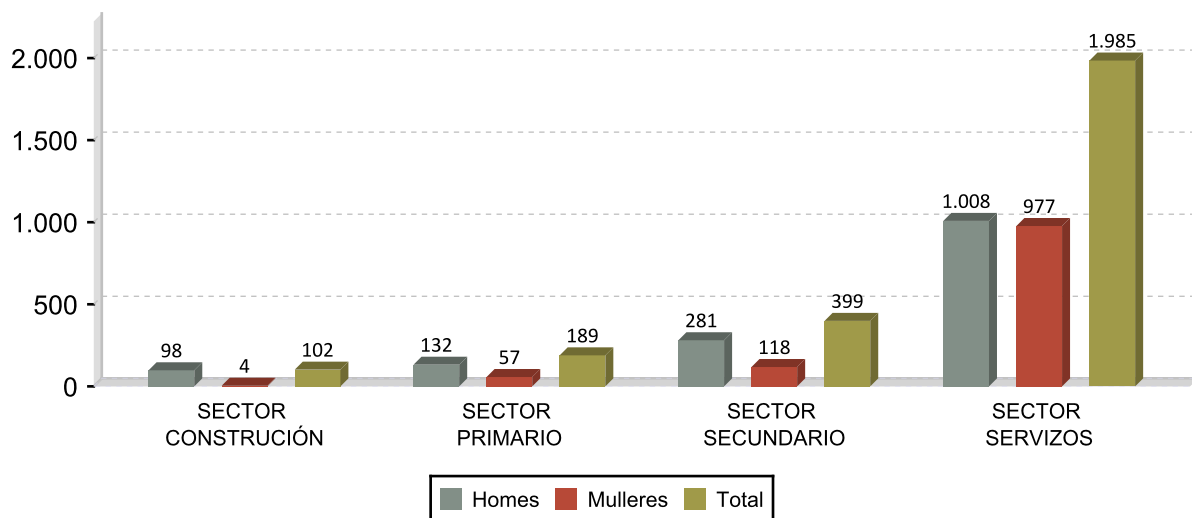

DEZ ACTIVIDADES ECONÓMICAS CON MAIOR PORCENTAXE DE CONTRATOS 2014

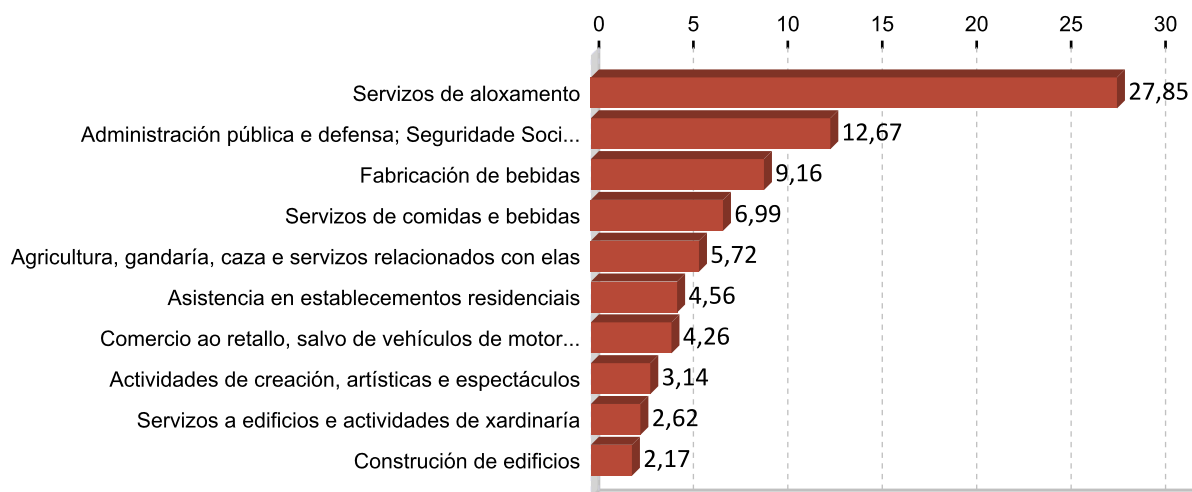

OCUPACIÓN CON MAIOR NÚMERO DE CONTRATOS E SEXO 2014

OCUPACIÓN	Total	%
CAMAREIROS ASALARIADOS	650	24,30
PEÓNS AGRÍCOLAS (AGÁS EN HORTAS, INVERNADOIROS, VIVEIROS E XARDÍNS)	337	12,60
TRABALLADORES DOS COIDADOS PERSOAIS A DOMICILIO	146	5,46
PERSOAL DE LIMPEZA DE OFICINAS, HOTEIS E OUTROS ESTABLECEMENTOS	125	4,67
COCIÑEIROS ASALARIADOS	124	4,64
TRABALLADORES DOS COIDADOS ÁS PERSOAS EN SERVIZOS DE SAÚDE NON	88	3,29
VENDEDORES EN TENDAS E ALMACÉNS	87	3,25
PEÓNS FORESTAIS E DA CAZA	82	3,07
COMPOSITORES, MÚSICOS E CANTANTES	77	2,88
CONDUTORES ASALARIADOS DE CAMIÓN	62	2,32

OCUPACIÓN	Homes	%
CAMAREIROS ASALARIADOS	471	31,01
PEÓNS AGRÍCOLAS (AGÁS EN HORTAS, INVERNADOIROS, VIVEIROS E XARDÍNS)	210	13,82
COCIÑEIROS ASALARIADOS	85	5,60
PEÓNS FORESTAIS E DA CAZA	76	5,00
CONDUTORES ASALARIADOS DE CAMIÓN	62	4,08

OCUPACIÓN	Mulleres	%
CAMAREIROS ASALARIADOS	179	15,48
TRABALLADORES DOS COIDADOS PERSOAIS A DOMICILIO	146	12,63
PEÓNS AGRÍCOLAS (AGÁS EN HORTAS, INVERNADOIROS, VIVEIROS E XARDÍNS)	127	10,99
PERSOAL DE LIMPEZA DE OFICINAS, HOTEIS E OUTROS ESTABLECEMENTOS	109	9,43
TRABALLADORES DOS COIDADOS ÁS PERSOAS EN SERVIZOS DE SAÚDE NON	87	7,53

3. PARO REXISTRADO ¹

PARO REXISTRADO O RIBEIRO 2014

	Homes	Mulleres	Total	Variación 2014/13
O Ribeiro	695	646	1.341	-11,72

EVOLUCIÓN ANUAL DO PARO REXISTRADO

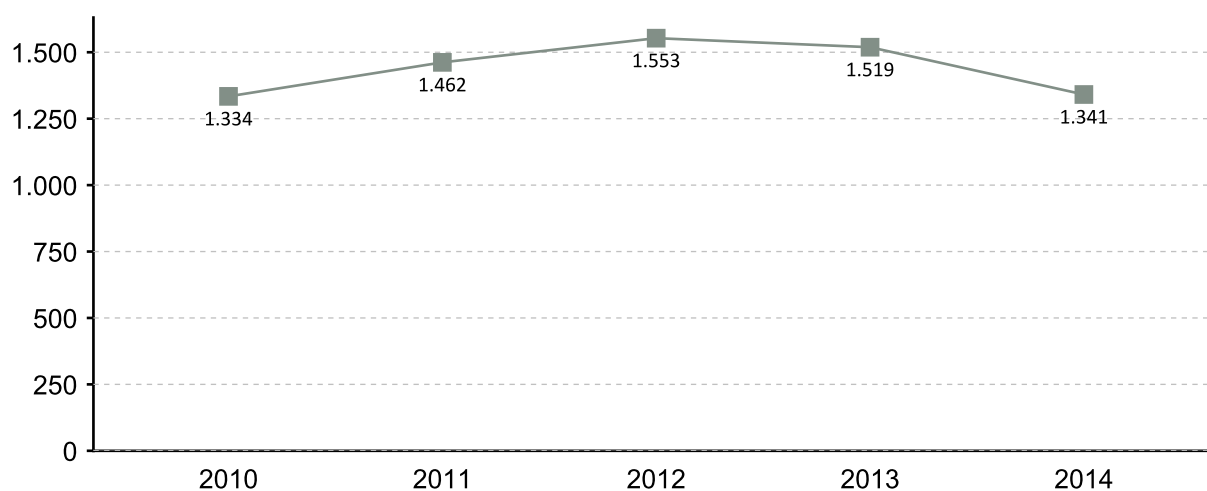

EVOLUCIÓN MENSUAL DO PARO REXISTRADO 2014

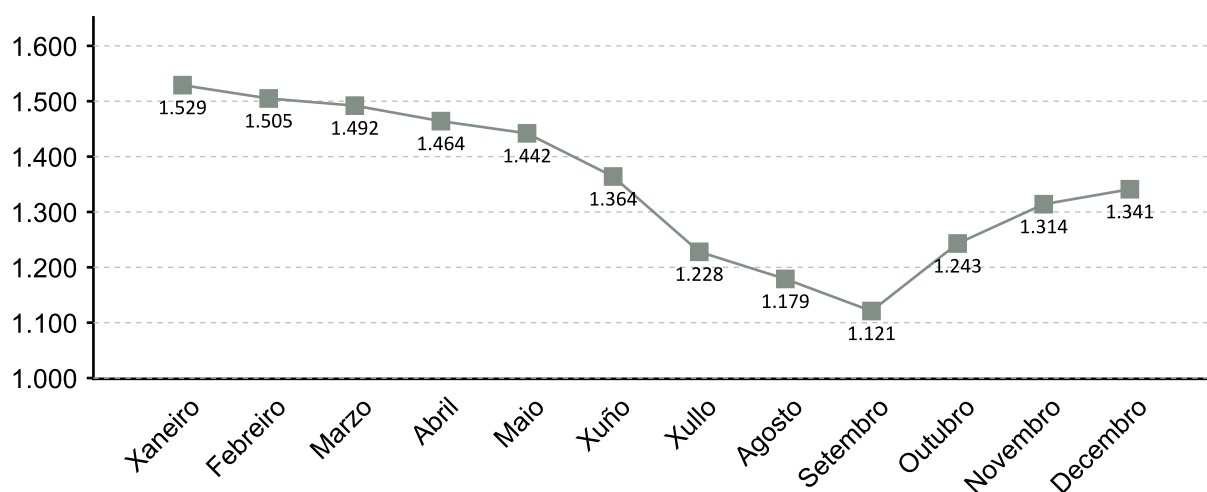

1. A fonte estatística utilizada para a elaboración dos seguintes apartados é a do Servizo Público de Emprego de Galicia

PARO REXISTRADO POR SEXO 2014 VARIACIÓN PORCENTUAL 2014-2013

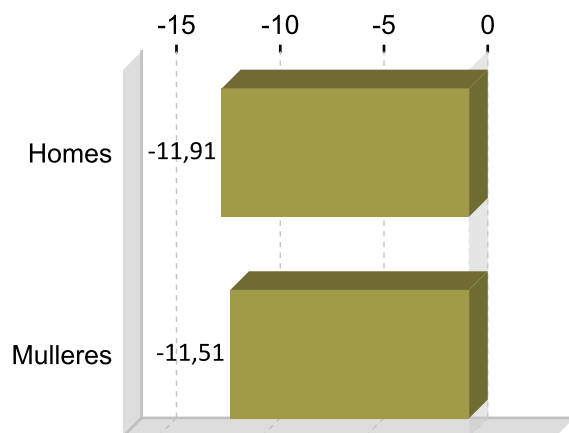
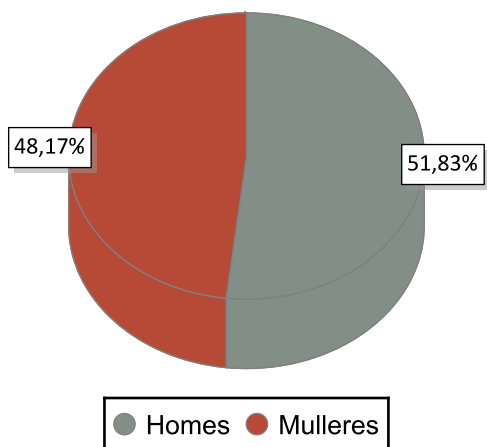

PARO REXISTRADO POR IDADE 2014 VARIACIÓN PORCENTUAL 2014-2013

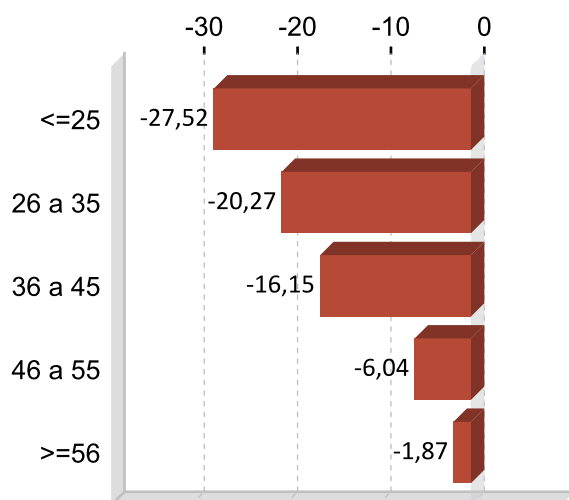
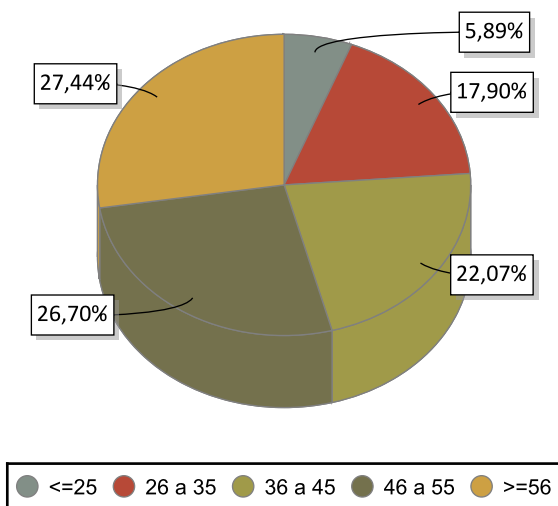

PARO REXISTRADO POR NIVEL FORMATIVO 2014

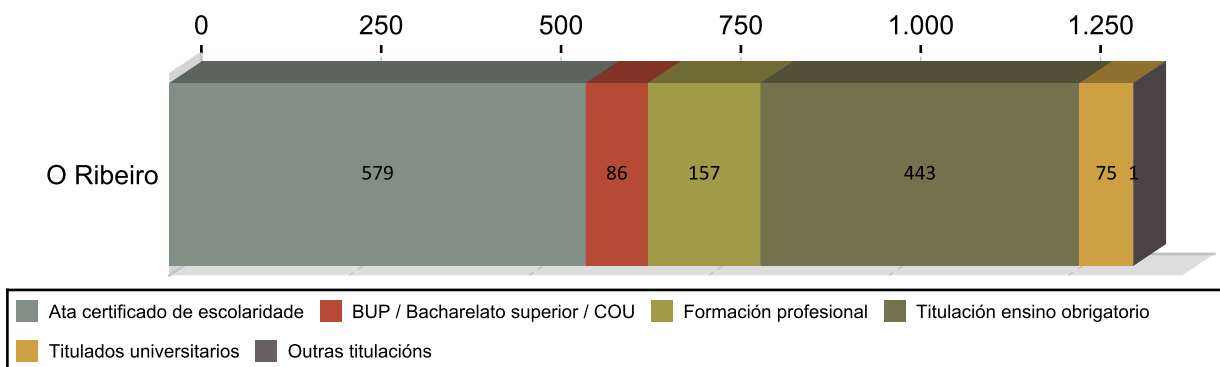

ANTIGÜIDADE NA DEMANDA 2014

	Homes	% H.	Mulleres	% M.	Total	% T.
<= 1 mes	50	7,19	46	7,16	96	7,16
de 1 a 3 meses	187	26,91	107	21,92	294	21,92
de 3 a 6 meses	43	6,19	65	8,05	108	8,05
de 6 a 12 meses	75	10,79	77	11,33	152	11,33
de 12 a 24 meses	84	12,09	91	13,05	175	13,05
máis de 24 meses	256	36,83	260	38,48	516	38,48
Total	695	100	646	100	1.341	100

PARO R. POR SECTORES 2014

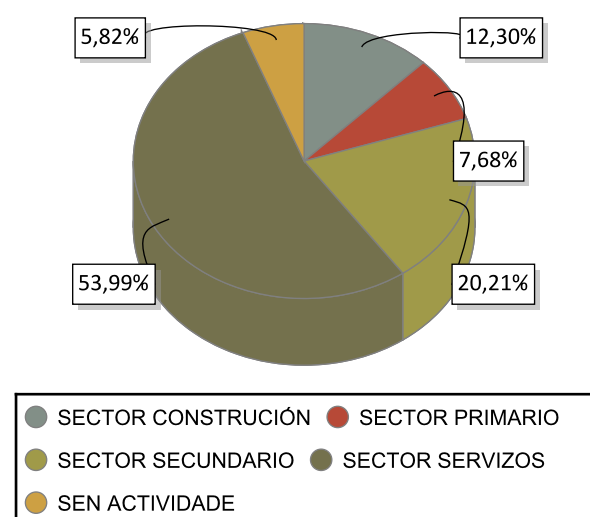

VARIACIÓN PORCENTUAL 2014-2013

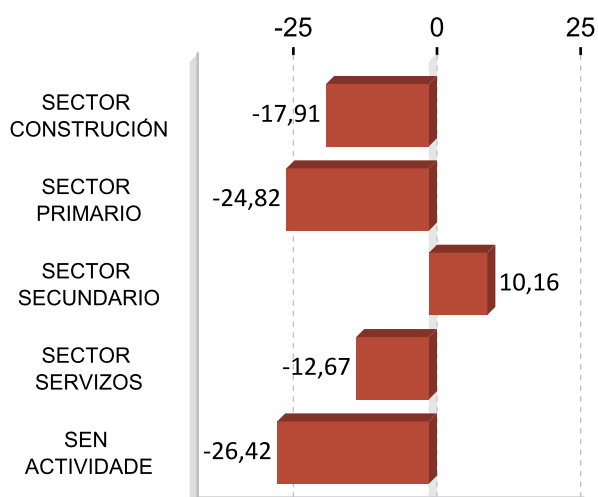

ACTIVIDADES ECONÓMICAS CON MAIOR PORCENTAXE DE PARO REXISTRADO 2014

ACTIVIDADE ECONÓMICA	O Ribeiro	%
Administración pública e defensa; Seguridade Social obrigatoria	205	15,29
Comercio ao retallo, salvo de vehículos de motor e motocicletas	90	6,71
Servizos de comidas e bebidas	87	6,49
Actividades de construción especializada	83	6,19
Sen emprego anterior	78	5,82
Agricultura, gandería, caza e servizos relacionados con elas	74	5,52
Fabricación de bebidas	73	5,44
Construción de edificios	72	5,37
Industria da alimentación	53	3,95
Educación	49	3,65

OCUPACIÓNS MÁIS DEMANDADAS. TOTAL XERAL E SEXO 2014

OCUPACIÓN	Total	%
PEÓNS FORESTAIS	285	5,59
PERSOAL DE LIMPEZA OU LIMPADOR , EN XERAL	267	5,24
PEÓNS DE OBRAS PUBLICAS, EN XERAL	221	4,34
DEPENDENTES DE COMERCIO, EN XERAL	221	4,34
PEÓNS DA INDUSTRIA MANUFACTUREIRA, EN XERAL	187	3,67
PEÓNS DA CONSTRUCCIÓN DE EDIFICIOS	157	3,08
EMPREGADOS ADMINISTRATIVOS, EN XERAL	154	3,02
ALBANEIS	145	2,85
ASISTENTES DOMICILIARIOS	141	2,77
CAMAREIROS, EN XERAL	115	2,26

OCUPACIÓN	Homes	%
PEÓNS FORESTAIS	227	8,41
PEÓNS DE OBRAS PUBLICAS, EN XERAL	199	7,37
PEÓNS DA CONSTRUCCIÓN DE EDIFICIOS	150	5,56
ALBANEIS	136	5,04
PEÓNS DA INDUSTRIA MANUFACTUREIRA, EN XERAL	117	4,33

OCUPACIÓN	Mulleres	%
PERSOAL DE LIMPEZA OU LIMPADOR , EN XERAL	252	10,52
DEPENDENTES DE COMERCIO, EN XERAL	202	8,43
ASISTENTES DOMICILIARIOS	141	5,88
EMPREGADOS ADMINISTRATIVOS, EN XERAL	120	5,01
CAMAREIROS, EN XERAL	72	3,01

Nota: Un mesmo parado pode solicitar ata seis ocupacións distintas nas que desexa traballar, nesta táboa téñense en conta todas as ocupacións demandadas polos parados.

4. AFILIACIÓNS Á SEGURIDADE SOCIAL

AFILIACIÓNS O RIBEIRO 2014

	Total	Variación
O Ribeiro	3.085	-3,38

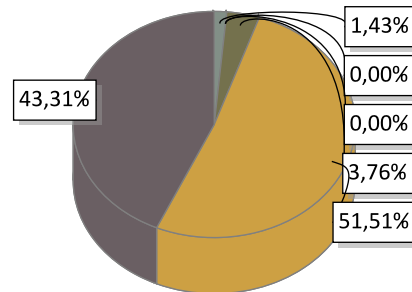

AGRARIO: 44	MAR: 0	CARBON: 0	HOGAR: 116
GENERAL: 1.589	AUTONOMOS: 1.336		

EVOLUCIÓN ANUAL DA AFILIACIÓN DE TRABALLADORES

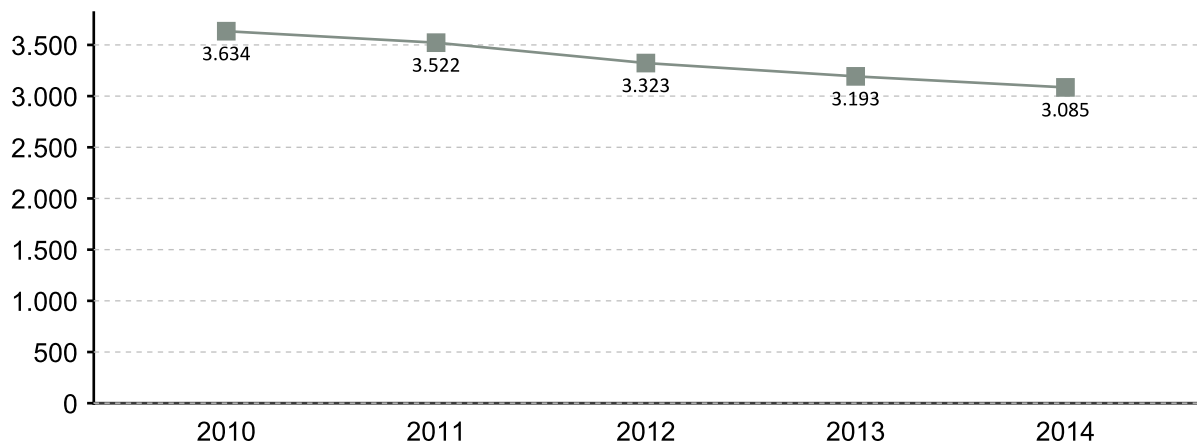

EVOLUCIÓN MENSUAL DAS AFILIACIÓNS. 2014

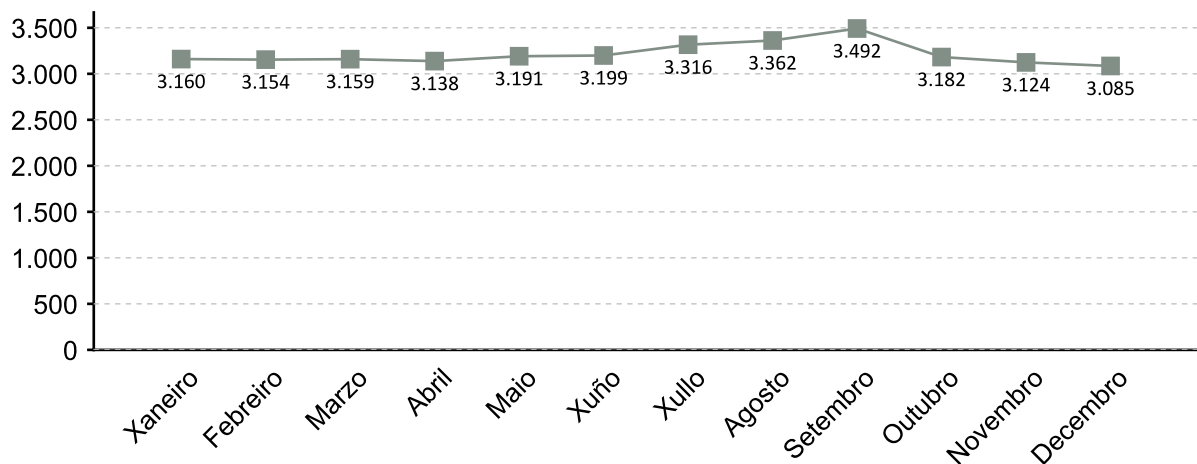

A fonte estatística utilizada para a elaboración deste apartado é a Tesouraría Xeral da Seguridade Social. Datos de afiliacións rexistradas a último día do ano. Para o gráfico de evolución tómase de referencia o último día do mes

AFILIACIÓN POR SECTOR 2014

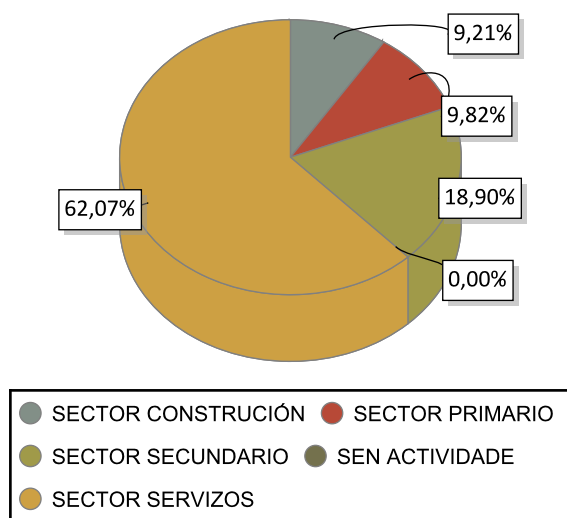

VARIACIÓN PORCENTUAL 2014-2013

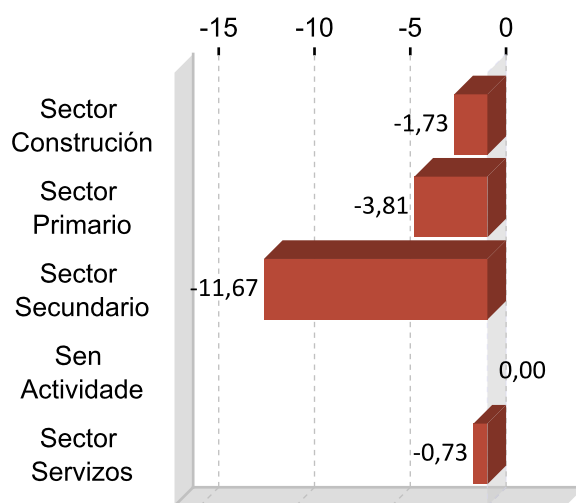

DEZ ACTIVIDADES ECONÓMICAS CON MAIOR PORCENTAXE DE AFILIACIÓN 2014

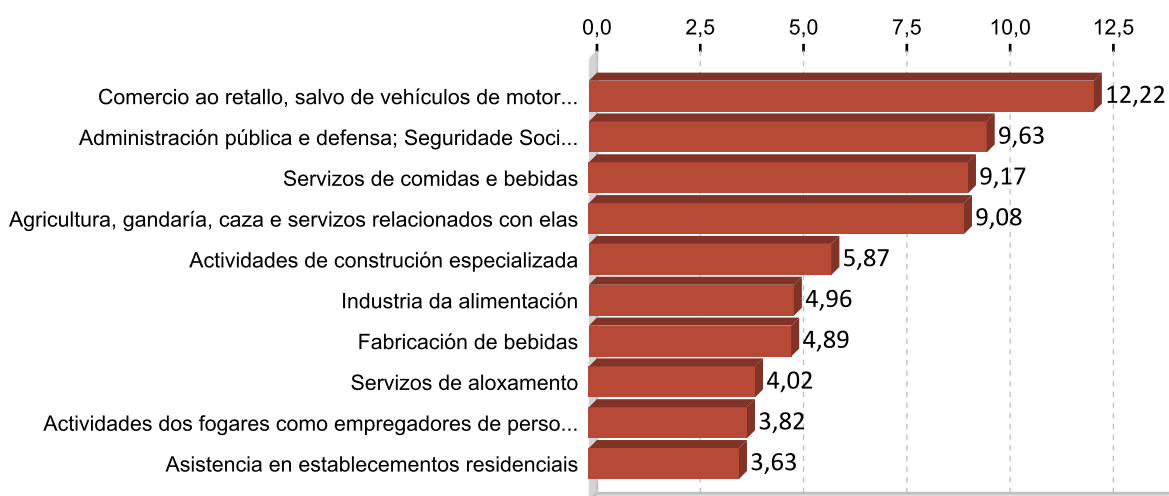

5. PERFIL DAS PERSOAS DEMANDANTES E CONTRATADAS EN O RIBEIRO 2014

Paro

Sexo: home

Idade: >=56

Nivel formativo:
ata certificado de escolaridade

Antigüidade na demanda:
máis de 24 meses

Actividade económica de procedencia:
administración pública e defensa;
seguridade social obrigatoria

Ocupación máis demandada:
peóns forestais

Contratos

Sexo: home

Idade: 26 a 35

Nivel formativo:
ata certificado de escolaridade

Tipoloxía: temporal

Actividade económica:
servizos de aloxamento

Ocupación:
camareiros asalariados

Nota: O perfil está elaborado co resultado dos valores máximos obtidos dentro de cada variable.

FICHAS COMARCAIS DO MERCADO LABORAL GALEGO

Terra de Caldelas

Provincia: Ourense



2015

CONTIDO

1. Datos de poboación
2. Contratación
3. Paro rexistrado
4. Afiliacións á Seguridade Social
5. Perfil das persoas demandantes e contratadas

XUNTA DE GALICIA

1. DATOS DE POBOACIÓN

HABITANTES

	2014	2013	% Variación 2014/2013
Castro Caldelas	1.376	1.412	-2,55
Montederramo	822	854	-3,75
Parada de Sil	634	642	-1,25
A Teixeira	391	406	-3,69
Terra de	3.223	3.314	-2,75

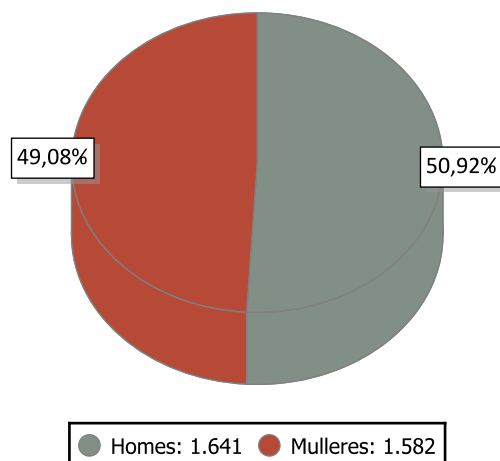

INDICADORES DE POBOACIÓN 2013

	Idade media			Índice de recambio de poboación activa	Índice de envellecemento
	Homes	Mulleres	Total		
Terra de	56,3	60,9	58,6	276,8	728,9

POBOACIÓN ESTRANXEIRA E MOVEMENTOS MIGRATORIOS

	2014			2013			Saldo migratorio
	Poboación estranxeira	% de poboación estranxeira sobre o total da poboación	Emigración interna	Emigración externa	Inmigración interna	Inmigración externa	
Terra de	58	1,80	89	32	58	27	-36

DEFINICIÓNS

Idade media no 1 de xaneiro

Media aritmética das idades dos individuos que compoñen unha poboación.

Índice de recambio da poboación en idade activa

Relación entre a poboación entre 60 e 64 anos e a poboación entre 15 e 19 anos. Mide a capacidade dunha poboación para substituír os individuos que se van xubilando.

Índice de envellecemento

Relación entre a poboación maior de 64 anos e a poboación menor de 20 anos.

Emigración

Para un ámbito xeográfico determinado é aquela migración que ten orixe nese ámbito e destino fóra deste ámbito. Fálase de emigración interna cando o destino é outro concello de Galicia e emigración externa cando o destino é outro concello do resto de España ou o estranxeiro.

Inmigración

Para un ámbito xeográfico determinado é aquela migración con destino neste ámbito e orixe fóra deste. Fálase de inmigración interna cando a orixe é outro concello de Galicia e inmigración externa cando a orixe é outro concello de España ou o estranxeiro.

Saldo migratorio

Para cada ámbito territorial, é a diferenza entre o número de inmigracións e o número de emigracións. Se é positivo indica que as entradas de poboación superan as saídas e se é negativo o contrario.

2. CONTRATACIÓN ¹

CONTRATOS TERRA DE CALDELAS 2014

	Homes	Mulleres	Total	Variación 2014/13
Terra de Caldelas	184	171	355	19,53

EVOLUCIÓN ANUAL DA CONTRATACIÓN



EVOLUCIÓN MENSUAL DA CONTRATACIÓN 2014

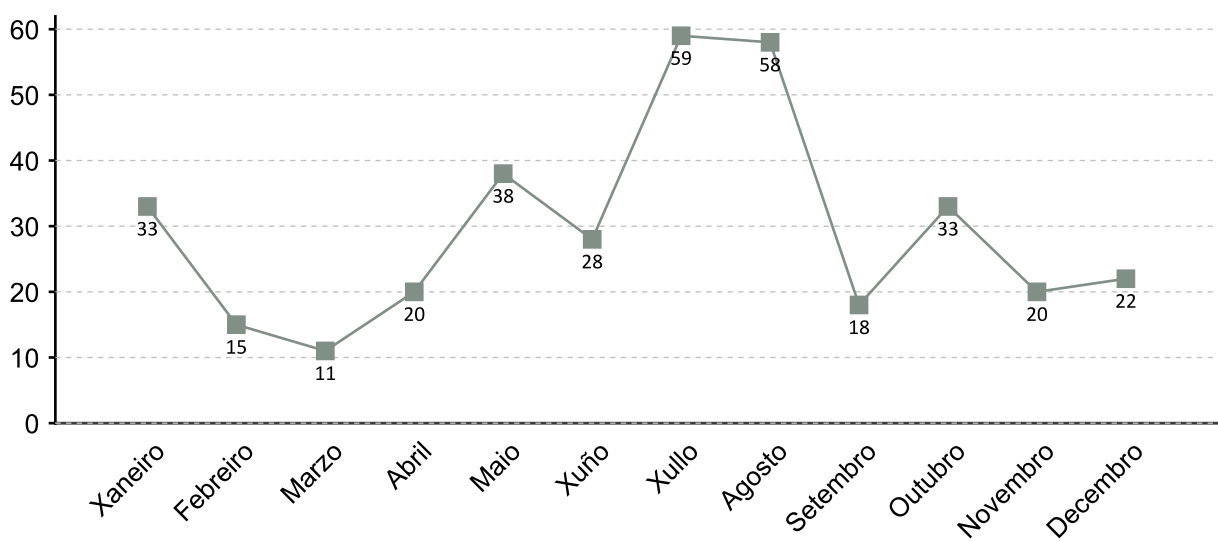

1. A fonte estatística utilizada para a elaboración dos seguintes apartados é a do Servizo Público de Emprego de Galicia

CONTRATACIÓN POR SEXO 2014

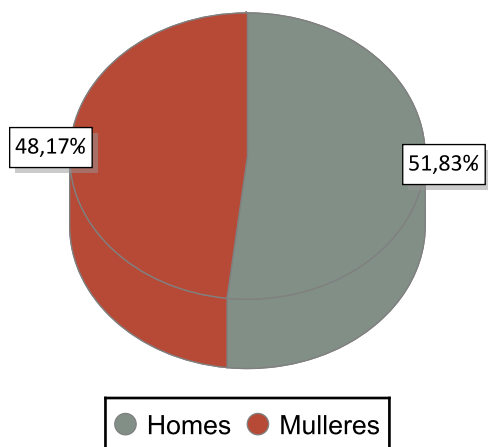

VARIACIÓN PORCENTUAL 2014-2013

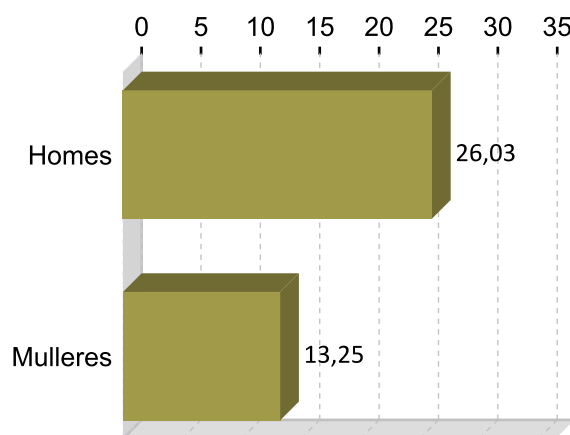

CONTRATACIÓN POR IDADE 2014

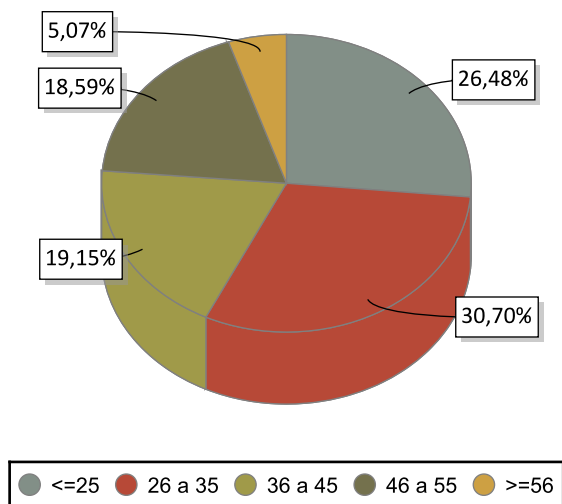

VARIACIÓN PORCENTUAL 2014-2013

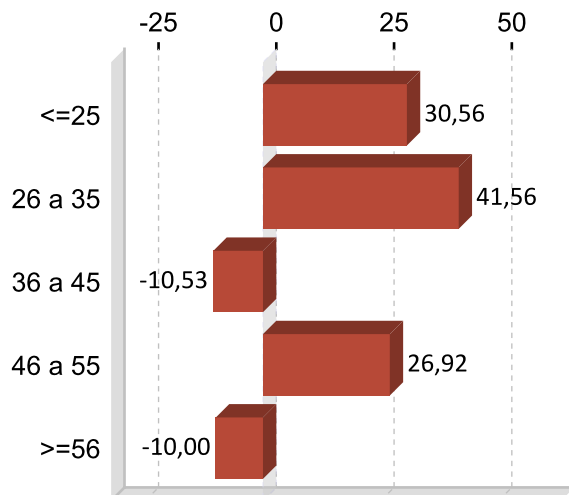

CONTRATACIÓN POR NIVEL FORMATIVO 2014

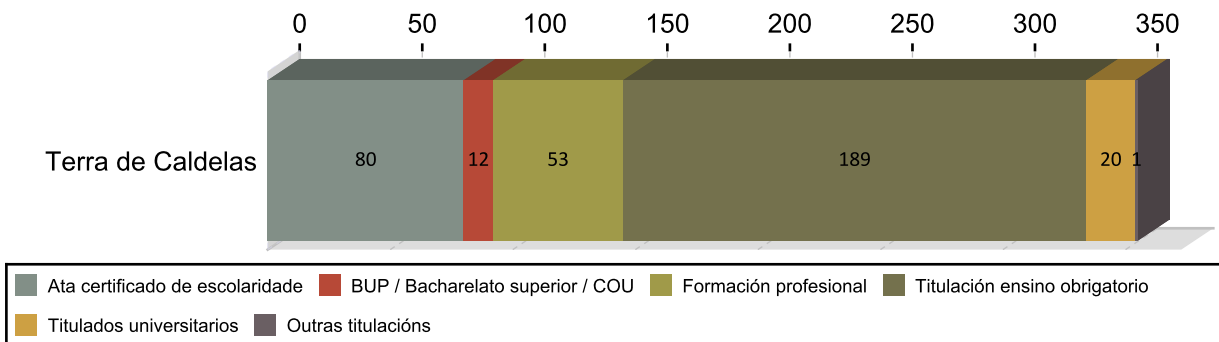

CONTRATACIÓN POR TIPOLOXÍA E PORCENTAXE 2014

Tipo de contrato	Terra de Caldelas	Porcentaxe
Indefinido	14	3,94
Indefinido tempo parcial	6	1,69
Outros	10	2,82
Prácticas/Formación	14	3,94
Temporal	193	54,37
Temporal tempo parcial	118	33,24
Total	355	100

PORCENTAXE DE CONTRATACIÓN INDEFINIDA E RESTANTE POR SEXO 2014

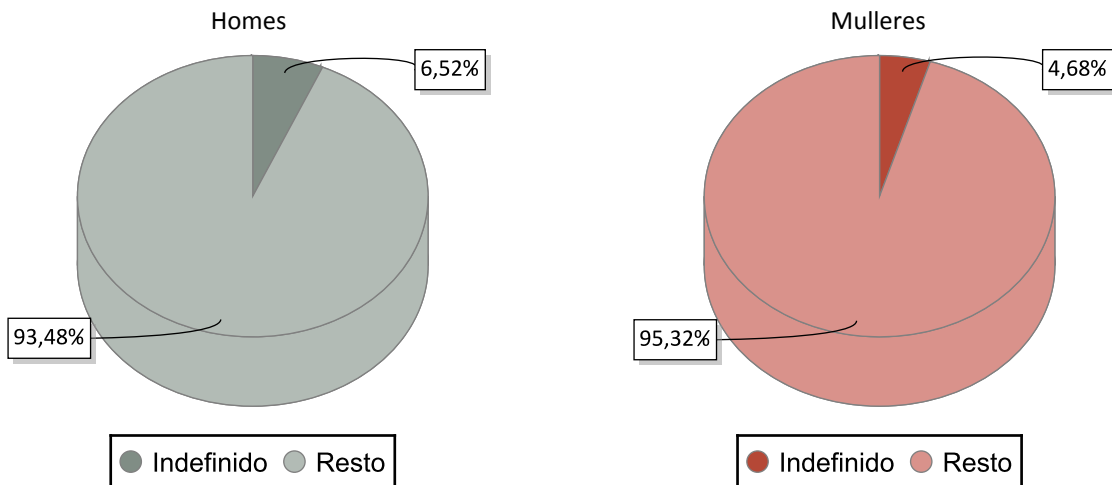

CONTRATACIÓN NOS GRANDES SECTORES DE ACTIVIDADE E SEXO 2014

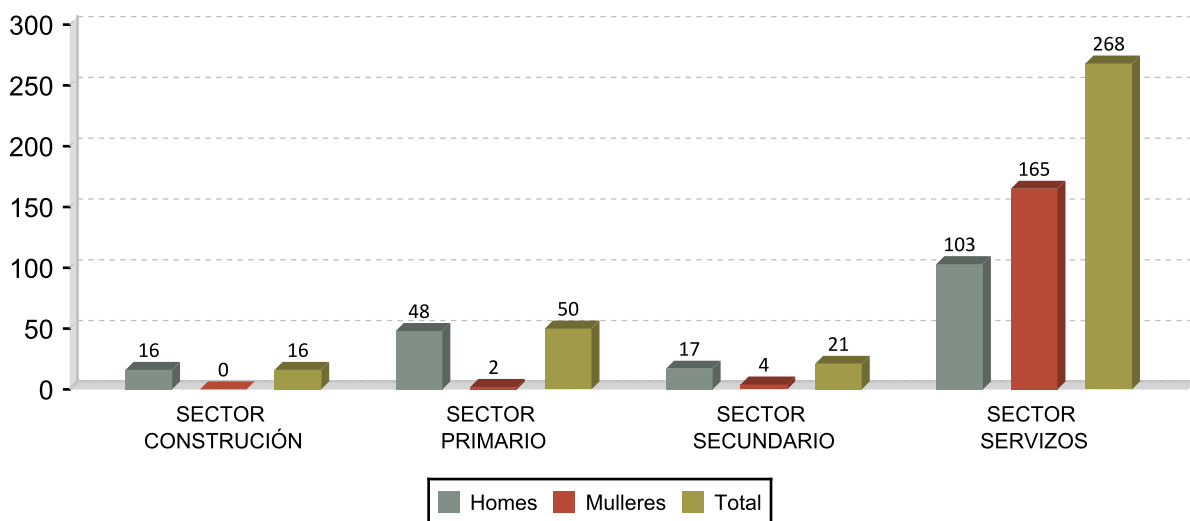

DEZ ACTIVIDADES ECONÓMICAS CON MAIOR PORCENTAXE DE CONTRATOS 2014

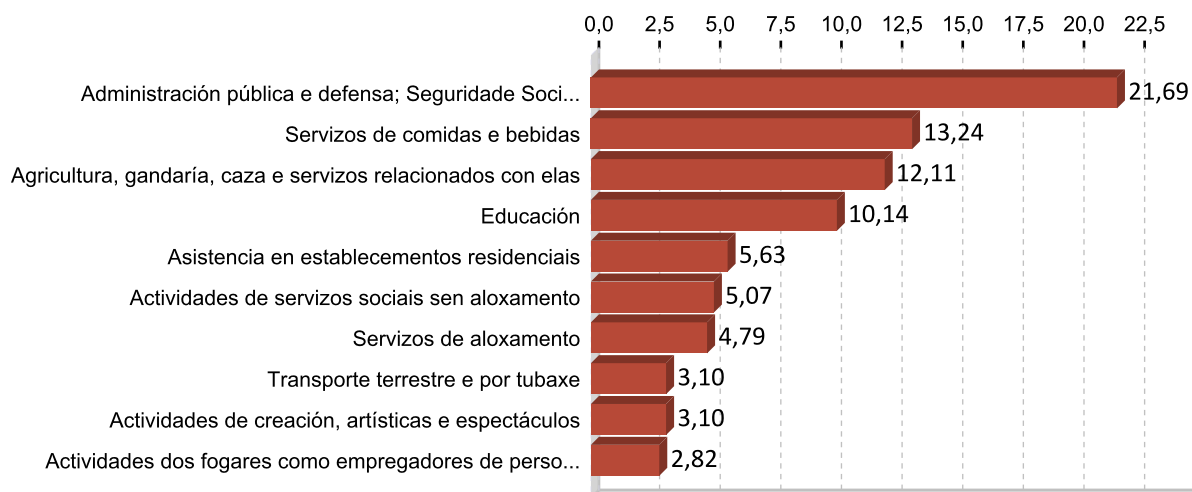

OCUPACIÓNS CON MAIOR NÚMERO DE CONTRATOS E SEXO 2014

OCUPACIÓN	Total	%
CAMAREIROS ASALARIADOS	43	12,11
MESTRES DE EDUCACIÓN INFANTIL	31	8,73
PEÓNS FORESTAIS E DA CAZA	23	6,48
PEÓNS AGRÍCOLAS EN HORTAS, INVERNADOIROS, VIVEIROS E XARDÍNS	20	5,63
EMPREGADOS DOMÉSTICOS	19	5,35
PEÓNS GANDEIROS	18	5,07
PERSOAL DE LIMPEZA DE OFICINAS, HOTEIS E OUTROS ESTABLECEMENTOS	18	5,07
COCIÑEIROS ASALARIADOS	17	4,79
AUXILIARES DE ENFERMERÍA HOSPITALARIA	13	3,66
COMPOSITORES, MÚSICOS E CANTANTES	11	3,10

OCUPACIÓN	Homes	%
PEÓNS FORESTAIS E DA CAZA	23	12,50
PEÓNS AGRÍCOLAS EN HORTAS, INVERNADOIROS, VIVEIROS E XARDÍNS	20	10,87
CAMAREIROS ASALARIADOS	19	10,33
PEÓNS GANDEIROS	16	8,70
PEÓNS DE OBRAS PÚBLICAS	9	4,89

OCUPACIÓN	Mulleres	%
MESTRES DE EDUCACIÓN INFANTIL	31	18,13
CAMAREIROS ASALARIADOS	24	14,04
EMPREGADOS DOMÉSTICOS	19	11,11
PERSOAL DE LIMPEZA DE OFICINAS, HOTEIS E OUTROS ESTABLECEMENTOS	17	9,94
AUXILIARES DE ENFERMERÍA HOSPITALARIA	12	7,02

3. PARO REXISTRADO ¹

PARO REXISTRADO TERRA DE CALDELAS 2014

	Homes	Mulleres	Total	Variación 2014/13
Terra de Caldelas	113	57	170	-9,09

EVOLUCIÓN ANUAL DO PARO REXISTRADO

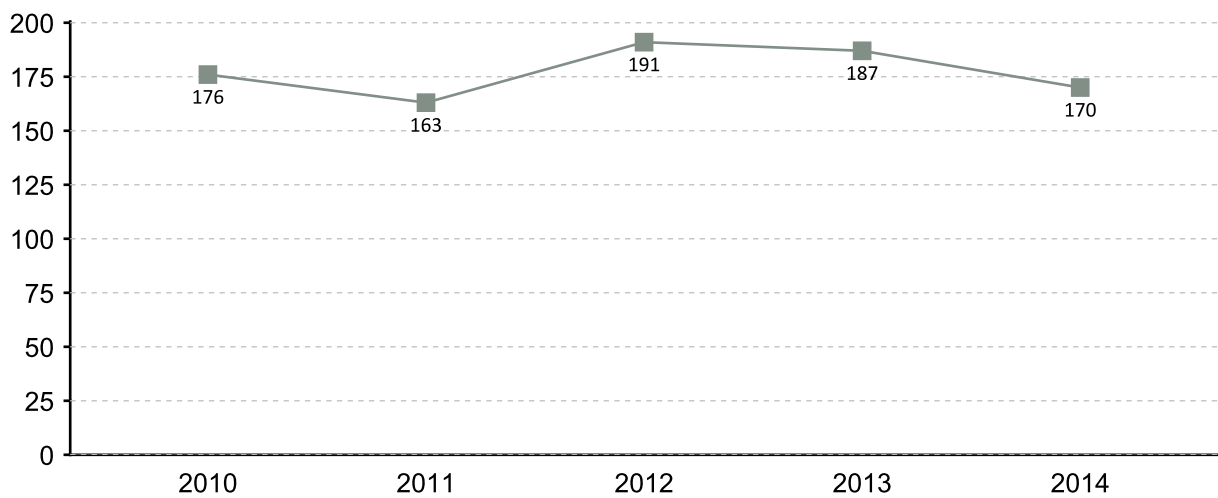

EVOLUCIÓN MENSUAL DO PARO REXISTRADO 2014

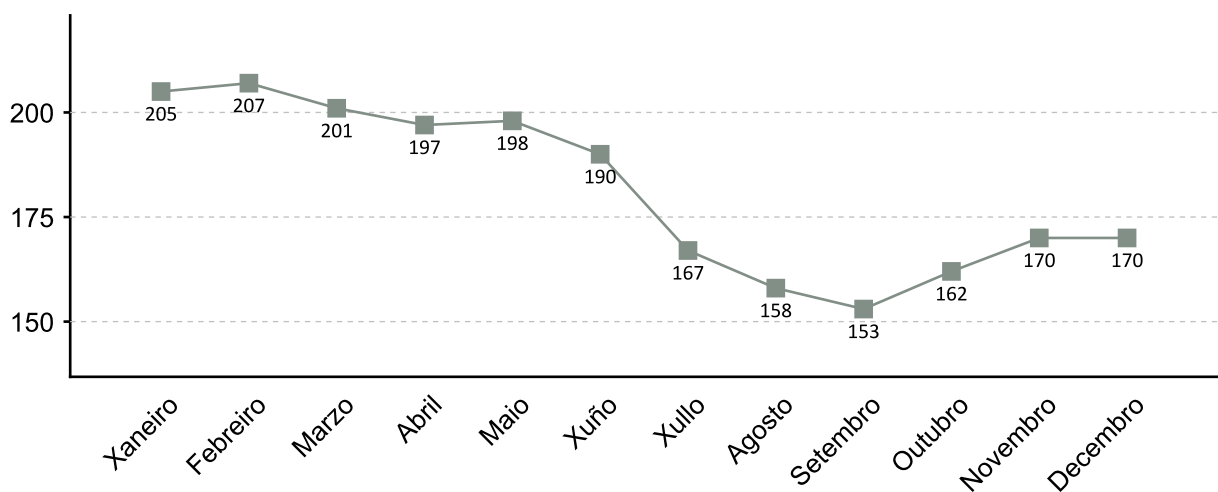

1. A fonte estatística utilizada para a elaboración dos seguintes apartados é a do Servizo Público de Emprego de Galicia

PARO REXISTRADO POR SEXO 2014 VARIACIÓN PORCENTUAL 2014-2013

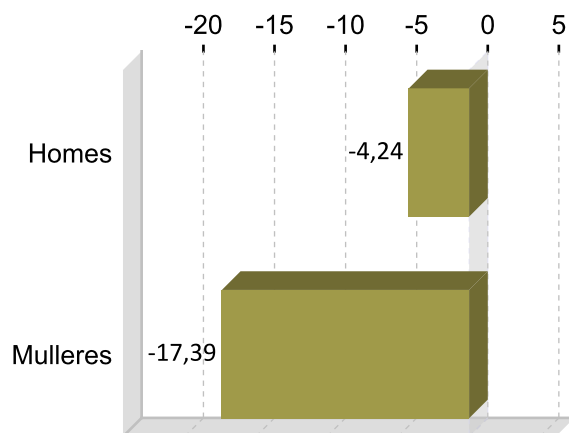
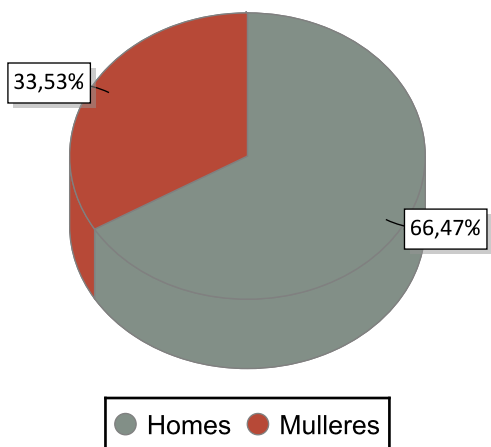

PARO REXISTRADO POR IDADE 2014 VARIACIÓN PORCENTUAL 2014-2013

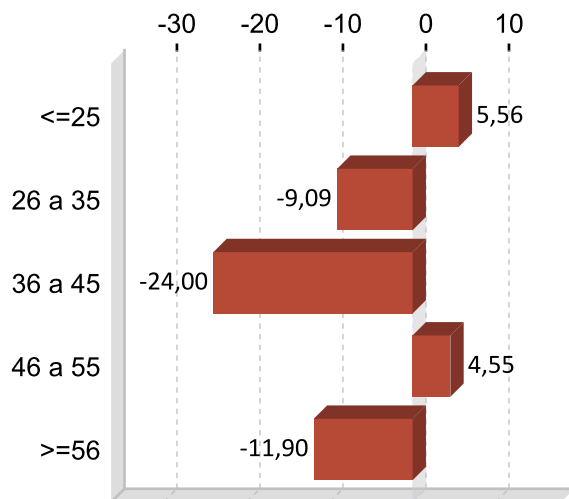
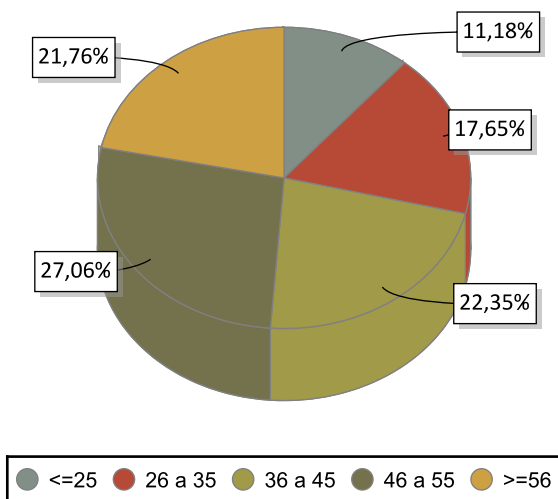

PARO REXISTRADO POR NIVEL FORMATIVO 2014

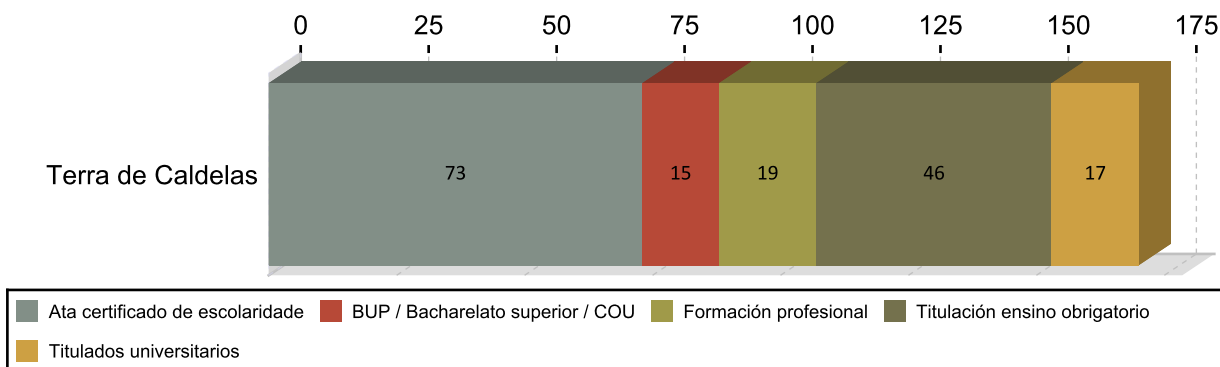

ANTIGÜIDADE NA DEMANDA 2014

	Homes	% H.	Mulleres	% M.	Total	% T.
<= 1 mes	9	7,96	2	6,47	11	6,47
de 1 a 3 meses	30	26,55	11	24,12	41	24,12
de 3 a 6 meses	11	9,73	7	10,59	18	10,59
de 6 a 12 meses	14	12,39	9	13,53	23	13,53
de 12 a 24 meses	16	14,16	7	13,53	23	13,53
máis de 24 meses	33	29,20	21	31,76	54	31,76
Total	113	100	57	100	170	100

PARO R. POR SECTORES 2014

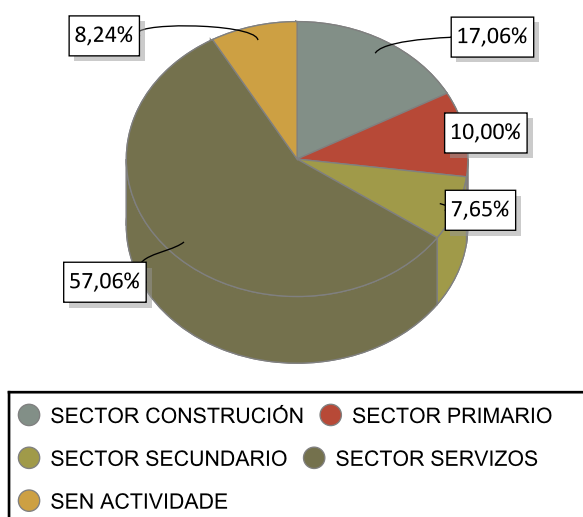

VARIACIÓN PORCENTUAL 2014-2013

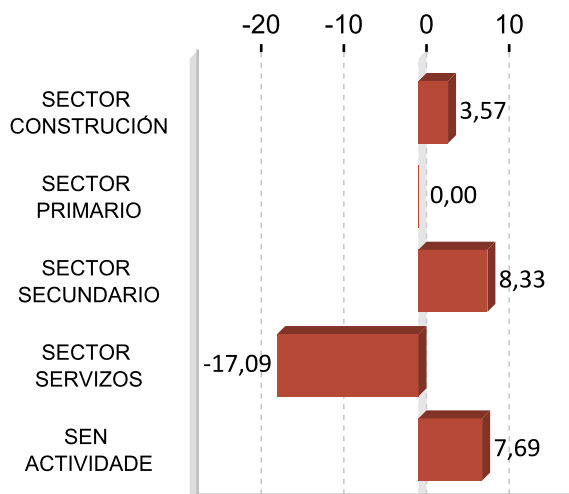

ACTIVIDADES ECONÓMICAS CON MAIOR PORCENTAXE DE PARO REXISTRADO 2014

ACTIVIDADE ECONÓMICA	Terra de	%
Administración pública e defensa; Seguridade Social obrigatoria	31	18,24
Agricultura, gandería, caza e servizos relacionados con elas	15	8,82
Actividades de construción especializada	15	8,82
Sen emprego anterior	14	8,24
Educación	12	7,06
Construción de edificios	12	7,06
Comercio ao retalho, salvo de vehículos de motor e motocicletas	8	4,71
Servizos de comidas e bebidas	7	4,12
Servizos de aloxamento	5	2,94
Actividades de servizos sociais sen aloxamento	5	2,94

OCUPACIÓNS MÁIS DEMANDADAS. TOTAL XERAL E SEXO 2014

OCUPACIÓN	Total	%
PEÓNS FORESTAIS	28	4,36
PEÓNS DA CONSTRUCCIÓN DE EDIFICIOS	27	4,21
PEÓNS DE OBRAS PUBLICAS, EN XERAL	25	3,89
PERSOAL DE LIMPEZA OU LIMPADOR , EN XERAL	23	3,58
TRABALLADORES FORESTAIS, EN XERAL	21	3,27
TÉCNICOS DE PROTECCIÓN CIVIL	20	3,12
TRABALLADORES DE RETÉN DE INCENDIOS FORESTAIS	19	2,96
PEÓNS DE HORTICULTURA, XARDINERÍA	18	2,80
DEPENDENTES DE COMERCIO, EN XERAL	17	2,65
ALBANEIS	17	2,65

OCUPACIÓN	Homes	%
PEÓNS DA CONSTRUCCIÓN DE EDIFICIOS	27	6,29
PEÓNS FORESTAIS	25	5,83
PEÓNS DE OBRAS PUBLICAS, EN XERAL	22	5,13
TRABALLADORES FORESTAIS, EN XERAL	19	4,43
TRABALLADORES DE RETÉN DE INCENDIOS FORESTAIS	19	4,43

OCUPACIÓN	Mulleres	%
PERSOAL DE LIMPEZA OU LIMPADOR , EN XERAL	17	7,98
EMPREGADOS ADMINISTRATIVOS, EN XERAL	13	6,10
DEPENDENTES DE COMERCIO, EN XERAL	13	6,10
ASISTENTES DOMICILIARIOS	9	4,23
RECEPCIONISTAS-TELEFONISTAS EN OFICINAS, EN XERAL	7	3,29

Nota: Un mesmo parado pode solicitar ata seis ocupacións distintas nas que desexa traballar, nesta táboa téñense en conta todas as ocupacións demandadas polos parados.

4. AFILIACIÓNS Á SEGURIDADE SOCIAL

AFILIACIÓNS TERRA DE CALDELAS 2014

	Total	Variación
Terra de	579	5,46

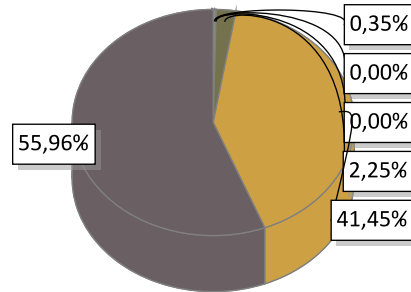

EVOLUCIÓN ANUAL DA AFILIACIÓN DE TRABALLADORES

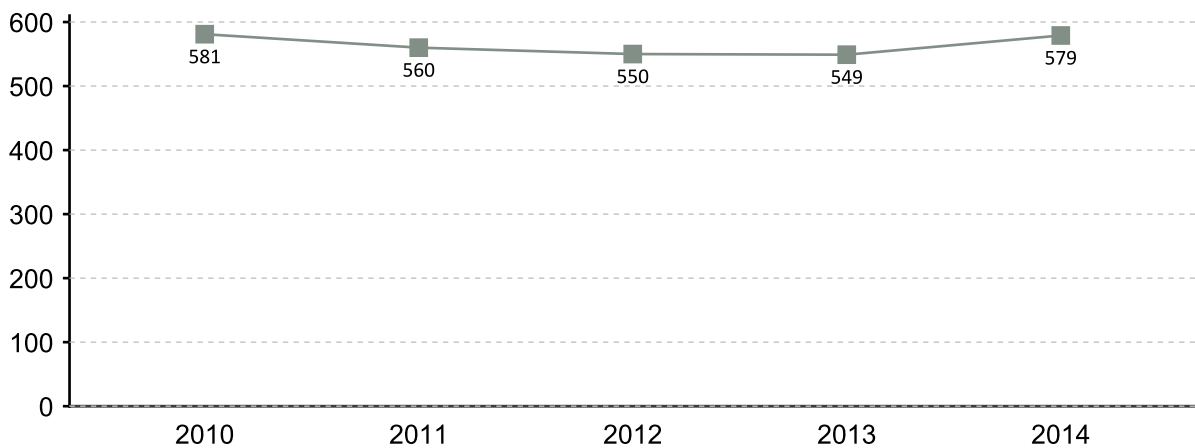

EVOLUCIÓN MENSUAL DAS AFILIACIÓNS. 2014

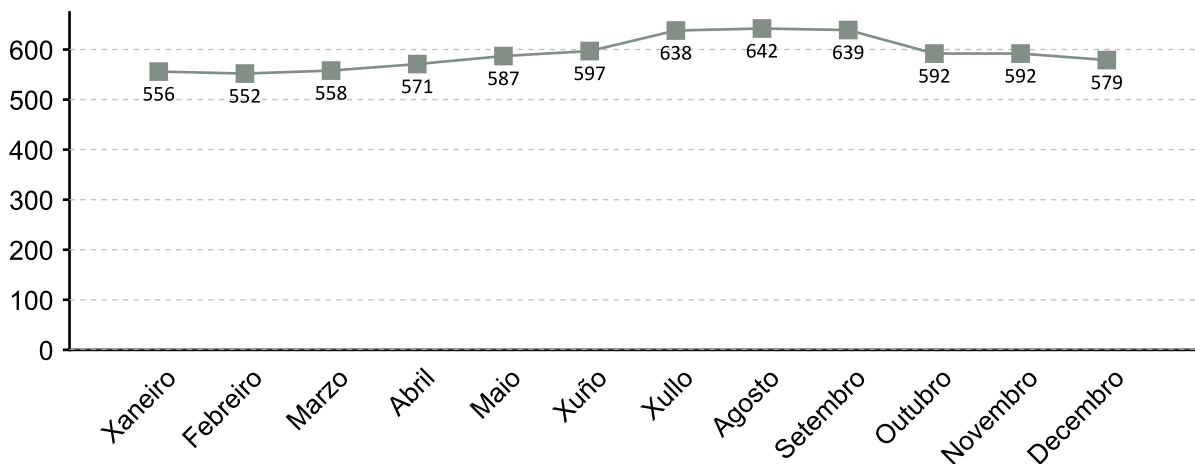

A fonte estatística utilizada para a elaboración deste apartado é a Tesouraría Xeral da Seguridade Social. Datos de afiliacións rexistradas a último día do ano. Para o gráfico de evolución tómase de referencia o último día do mes

AFILIACIÓN POR SECTOR 2014

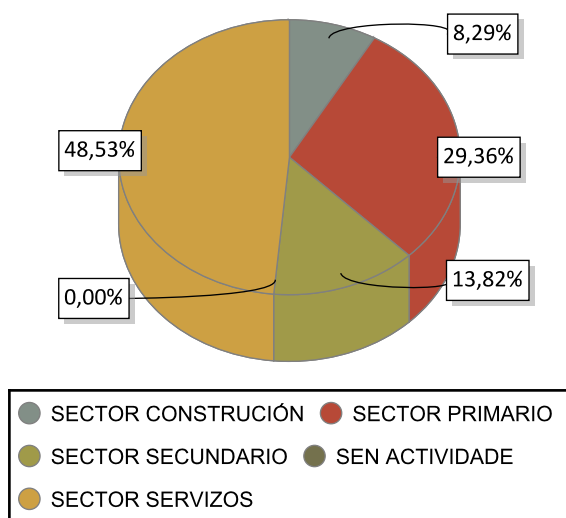

VARIACIÓN PORCENTUAL 2014-2013

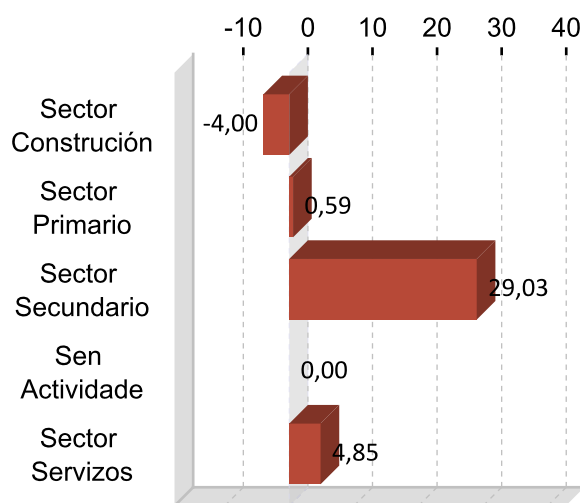

DEZ ACTIVIDADES ECONÓMICAS CON MAIOR PORCENTAXE DE AFILIACIÓN 2014

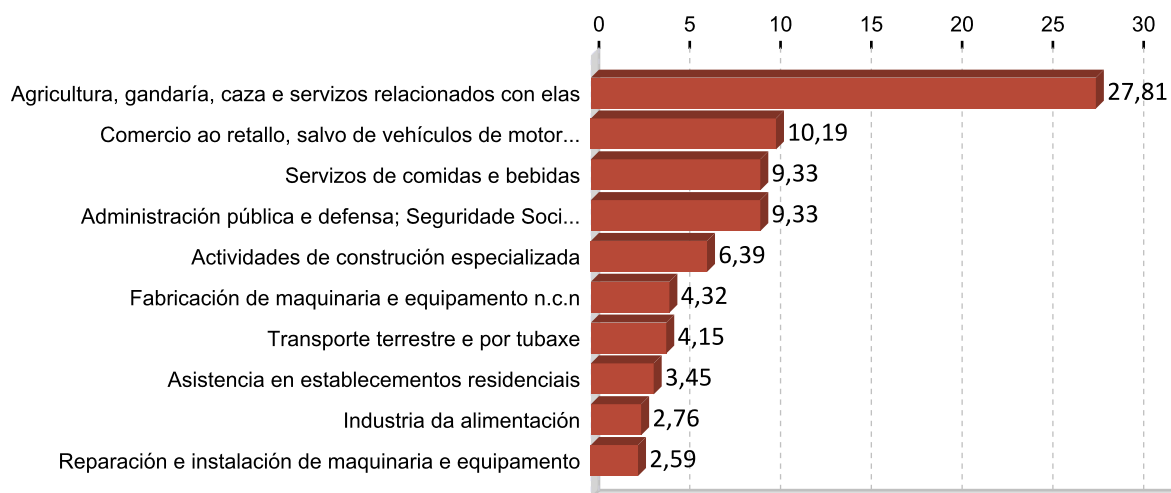

5. PERFIL DAS PERSOAS DEMANDANTES E CONTRATADAS EN TERRA DE CALDELAS 2014

Paro

Sexo: home

Idade: 46 a 55

Nivel formativo:
ata certificado de escolaridade

Antigüidade na demanda:
máis de 24 meses

Actividade económica de procedencia:
administración pública e defensa;
seguridade social obrigatoria

Ocupación máis demandada:
peóns forestais

Contratos

Sexo: home

Idade: 26 a 35

Nivel formativo:
titulación ensino obrigatorio

Tipoloxía: temporal

Actividade económica:
administración pública e defensa;
seguridade social obrigatoria

Ocupación:
camareiros asalariados

Nota: O perfil está elaborado co resultado dos valores máximos obtidos dentro de cada variable.

FICHAS COMARCAIS DO MERCADO LABORAL GALEGO

Terra de Celanova

Provincia: Ourense



2015

CONTIDO

1. Datos de poboación
2. Contratación
3. Paro rexistrado
4. Afiliacións á Seguridade Social
5. Perfil das persoas demandantes e contratadas

XUNTA DE GALICIA

1. DATOS DE POBOACIÓN

HABITANTES

	2014	2013	% Variación 2014/2013
A Bola	1.350	1.361	-0,81
Cartelle	2.944	3.037	-3,06
Celanova	5.615	5.638	-0,41
Gomesende	833	895	-6,93
A Merca	2.078	2.119	-1,93
Padrenda	1.951	2.135	-8,62
Pontedeva	625	644	-2,95
Quintela de	651	671	-2,98
Ramirás	1.643	1.712	-4,03
Verea	1.059	1.112	-4,77
Terra de	18.749	19.324	-2,98

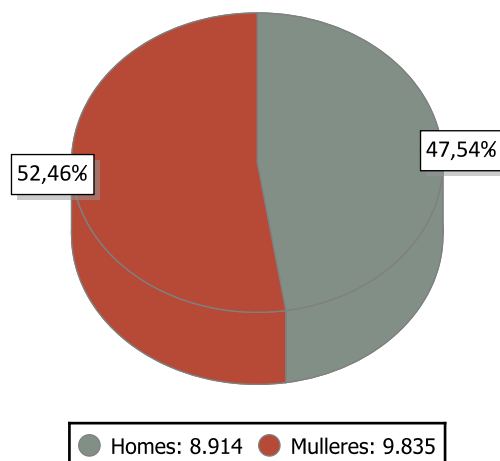

INDICADORES DE POBOACIÓN 2013

	Idade media			Índice de recambio de poboación activa	Índice de envellecemento
	Homes	Mulleres	Total		
Terra de	53,0	57,4	55,3	250,6	484,2

POBOACIÓN ESTRANXEIRA E MOVEMENTOS MIGRATORIOS

	2014			2013			Saldo migratorio
	Poboación estranxeira	% de poboación estranxeira sobre o total da poboación	Emigración interna	Emigración externa	Inmigración interna	Inmigración externa	
Terra de	471	2,51	559	263	484	213	-125

DEFINICIÓNS

Idade media no 1 de xaneiro

Media aritmética das idades dos individuos que compoñen unha poboación.

Índice de recambio da poboación en idade activa

Relación entre a poboación entre 60 e 64 anos e a poboación entre 15 e 19 anos. Mide a capacidade dunha poboación para substituír os individuos que se van xubilando.

Índice de envellecemento

Relación entre a poboación maior de 64 anos e a poboación menor de 20 anos.

Emigración

Para un ámbito xeográfico determinado é aquela migración que ten orixe nese ámbito e destino fóra deste ámbito. Fálase de emigración interna cando o destino é outro concello de Galicia e emigración externa cando o destino é outro concello do resto de España ou o estranxeiro.

Inmigración

Para un ámbito xeográfico determinado é aquela migración con destino neste ámbito e orixe fóra deste. Fálase de inmigración interna cando a orixe é outro concello de Galicia e inmigración externa cando a orixe é outro concello de España ou o estranxeiro.

Saldo migratorio

Para cada ámbito territorial, é a diferenza entre o número de inmigracións e o número de emigracións. Se é positivo indica que as entradas de poboación superan as saídas e se é negativo o contrario.

2. CONTRATACIÓN ¹

CONTRATOS TERRA DE CELANOVA 2014

	Homes	Mulleres	Total	Variación 2014/13
Terra de Celanova	1.010	1.235	2.245	16,93

EVOLUCIÓN ANUAL DA CONTRATACIÓN

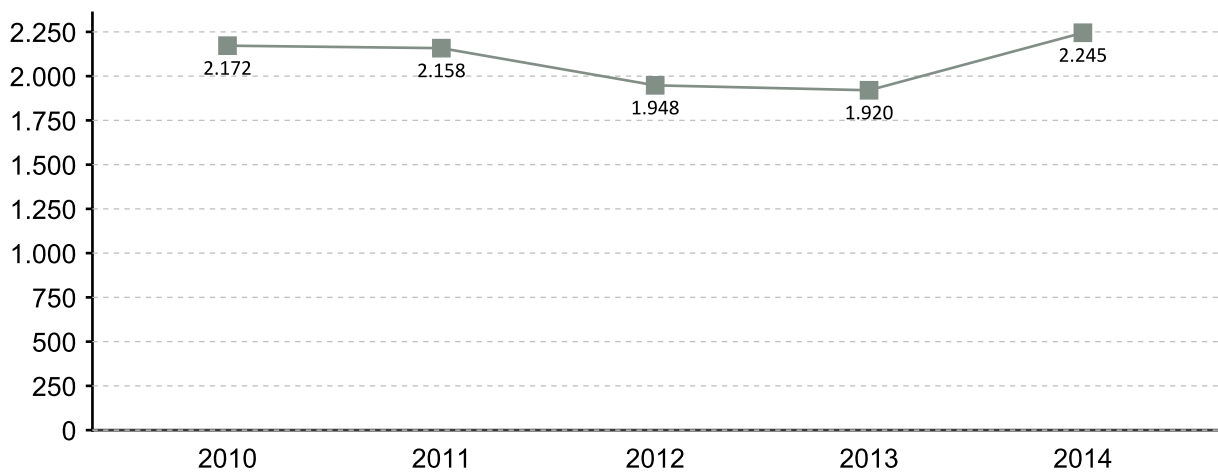

EVOLUCIÓN MENSUAL DA CONTRATACIÓN 2014

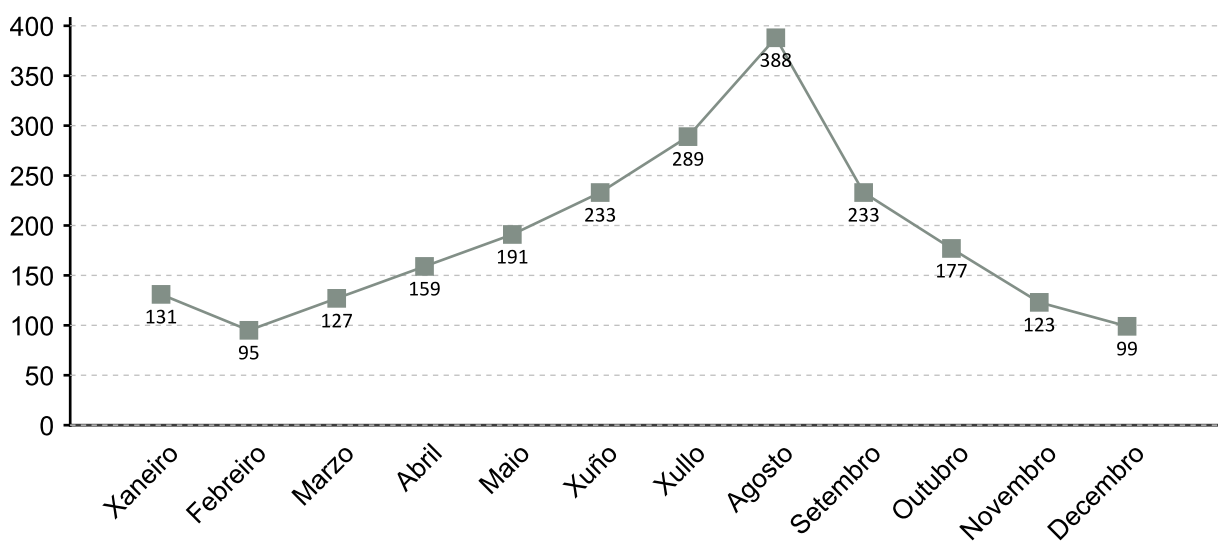

1. A fonte estatística utilizada para a elaboración dos seguintes apartados é a do Servizo Público de Emprego de Galicia

CONTRATACIÓN POR SEXO 2014

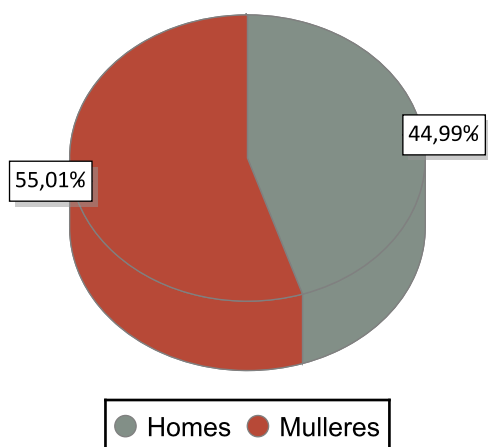

VARIACIÓN PORCENTUAL 2014-2013

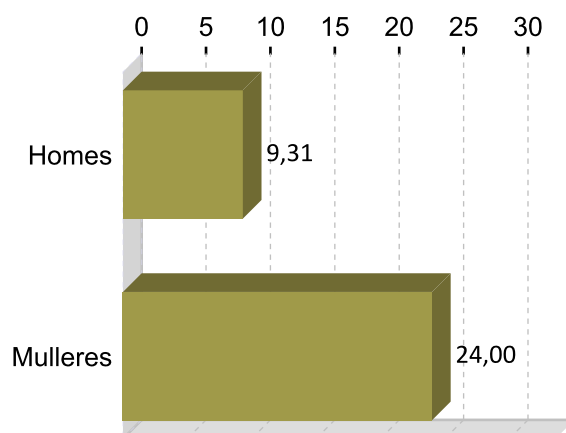

CONTRATACIÓN POR IDADE 2014

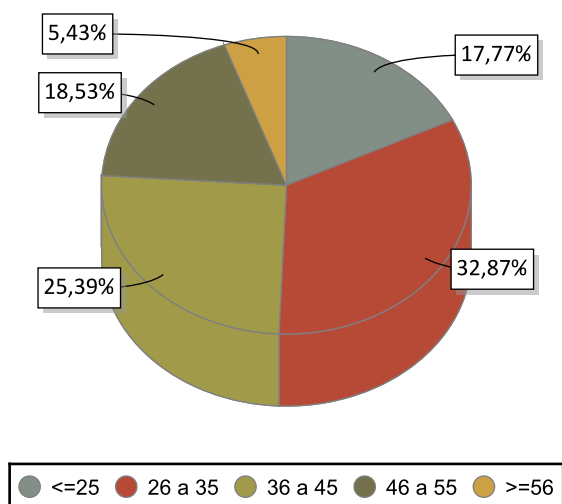

VARIACIÓN PORCENTUAL 2014-2013

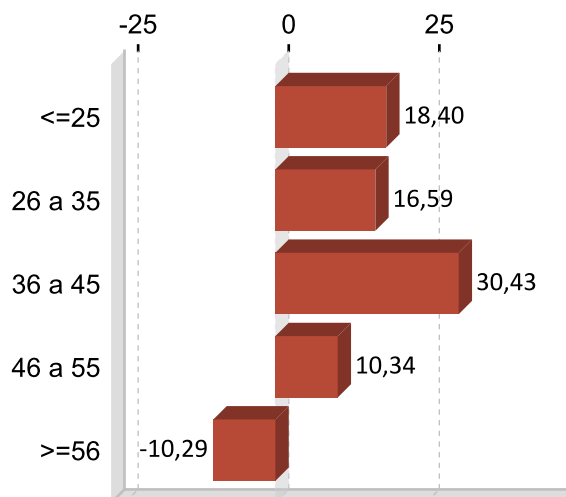

CONTRATACIÓN POR NIVEL FORMATIVO 2014

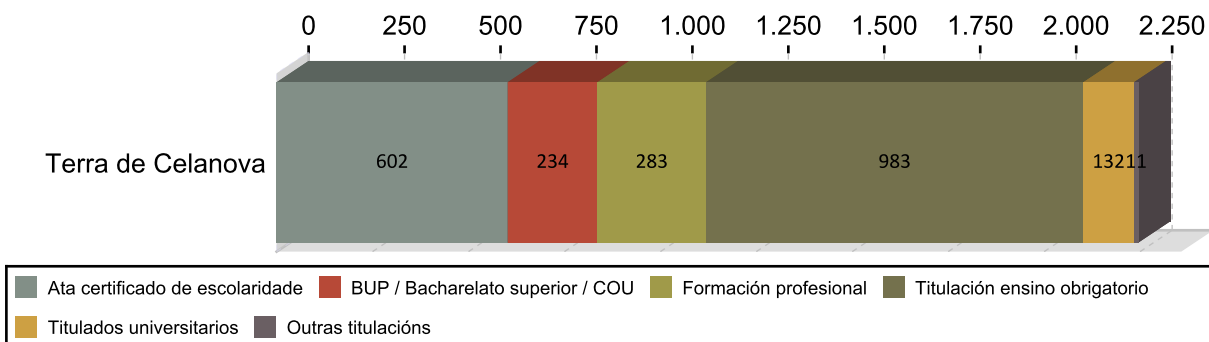

CONTRATACIÓN POR TIPOLOXÍA E PORCENTAXE 2014

Tipo de contrato	Terra de Celanova	Porcentaxe
Indefinido	96	4,28
Indefinido tempo parcial	50	2,23
Prácticas/Formación	148	6,59
Temporal	961	42,81
Temporal tempo parcial	936	41,69
Outros	54	2,41
Total	2.245	100

PORCENTAXE DE CONTRATACIÓN INDEFINIDA E RESTANTE POR SEXO 2014

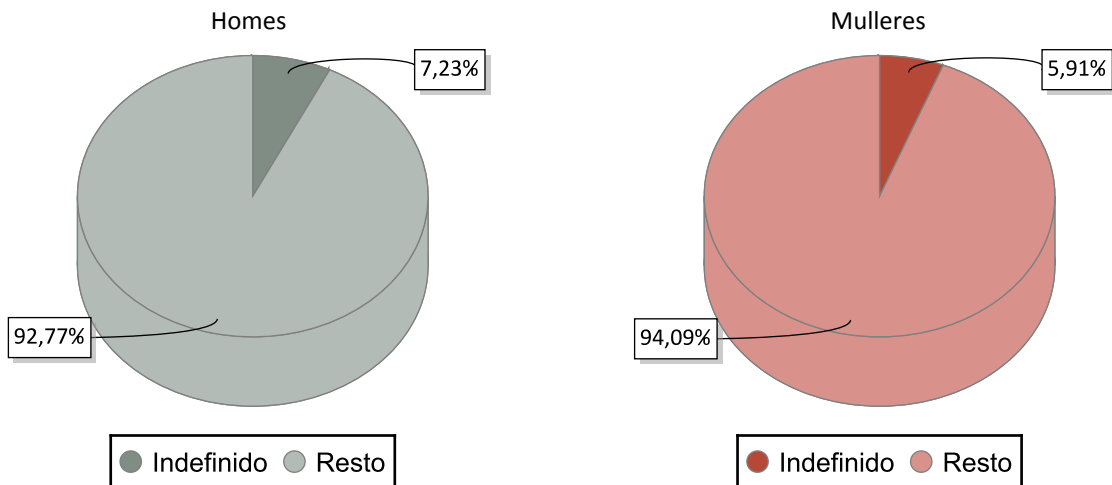

CONTRATACIÓN NOS GRANDES SECTORES DE ACTIVIDADE E SEXO 2014

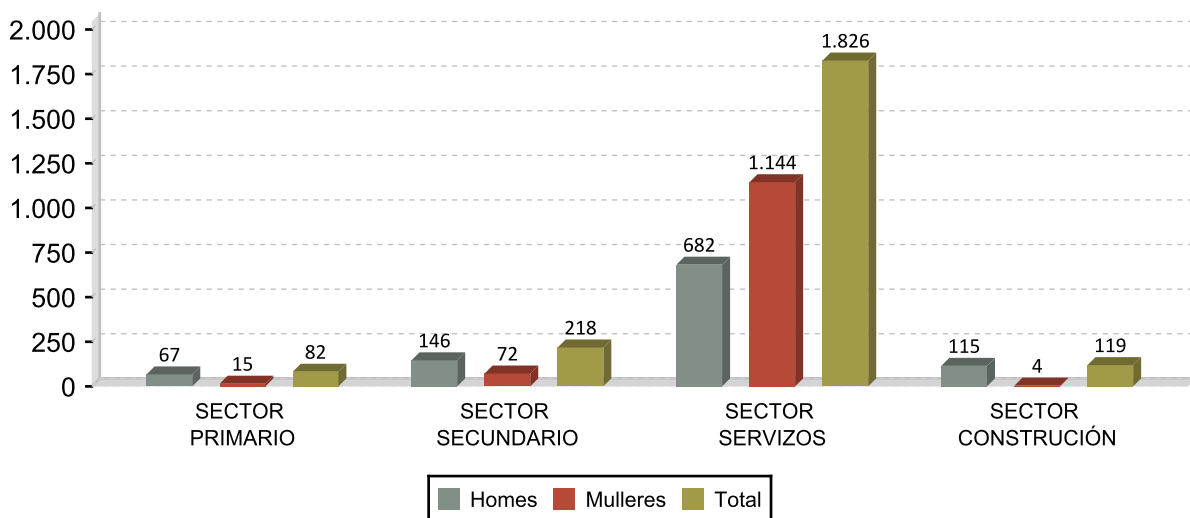

DEZ ACTIVIDADES ECONÓMICAS CON MAIOR PORCENTAXE DE CONTRATOS 2014

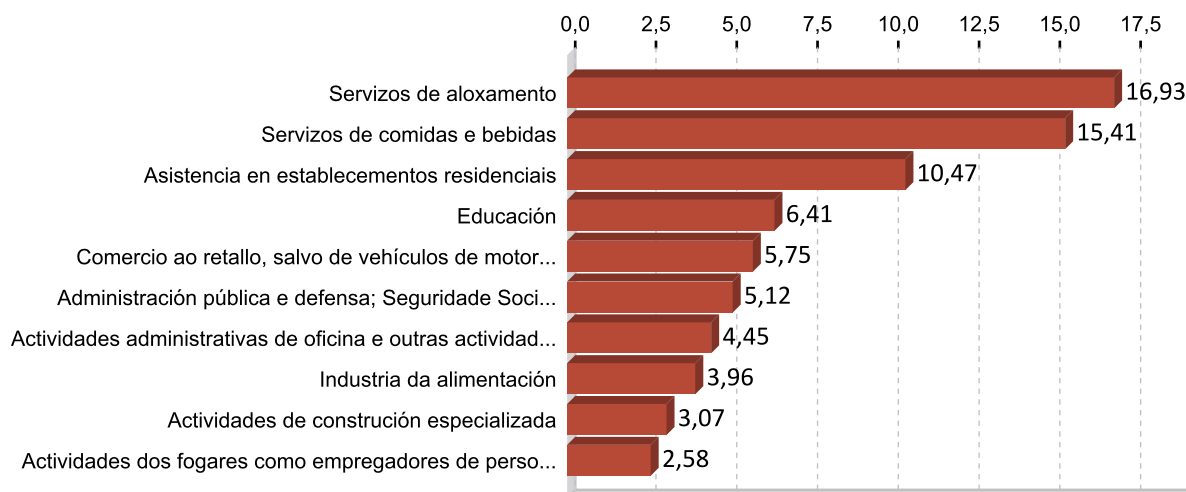

OCUPACIÓN CON MAIOR NÚMERO DE CONTRATOS E SEXO 2014

OCUPACIÓN	Total	%
CAMAREIROS ASALARIADOS	470	20,94
TRABALLADORES DOS COIDADOS ÁS PERSOAS EN SERVIZOS DE SAÚDE NON	206	9,18
PERSOAL DE LIMPEZA DE OFICINAS, HOTEIS E OUTROS ESTABLECEMENTOS	159	7,08
AXUDANTES DE COCIÑA	127	5,66
VENDEDORES EN TENDAS E ALMACÉNS	114	5,08
PROMOTORES DE VENDA	106	4,72
PEÓNS DAS INDUSTRIAS MANUFACTUREIRAS	87	3,88
ALBANEIS	69	3,07
CONDUTORES ASALARIADOS DE CAMIÓN	61	2,72
EMPREGADOS DOMÉSTICOS	58	2,58

OCUPACIÓN	Homes	%
CAMAREIROS ASALARIADOS	282	27,92
ALBANEIS	62	6,14
CONDUTORES ASALARIADOS DE CAMIÓN	61	6,04
PEÓNS DAS INDUSTRIAS MANUFACTUREIRAS	45	4,46
COMPOSITORES, MÚSICOS E CANTANTES	42	4,16

OCUPACIÓN	Mulleres	%
TRABALLADORES DOS COIDADOS ÁS PERSOAS EN SERVIZOS DE SAÚDE NON	188	15,22
CAMAREIROS ASALARIADOS	188	15,22
PERSOAL DE LIMPEZA DE OFICINAS, HOTEIS E OUTROS ESTABLECEMENTOS	157	12,71
AXUDANTES DE COCIÑA	91	7,37
VENDEDORES EN TENDAS E ALMACÉNS	85	6,88

3. PARO REXISTRADO ¹

PARO REXISTRADO TERRA DE CELANOVA 2014

	Homes	Mulleres	Total	Variación 2014/13
Terra de Celanova	698	705	1.403	-9,54

EVOLUCIÓN ANUAL DO PARO REXISTRADO

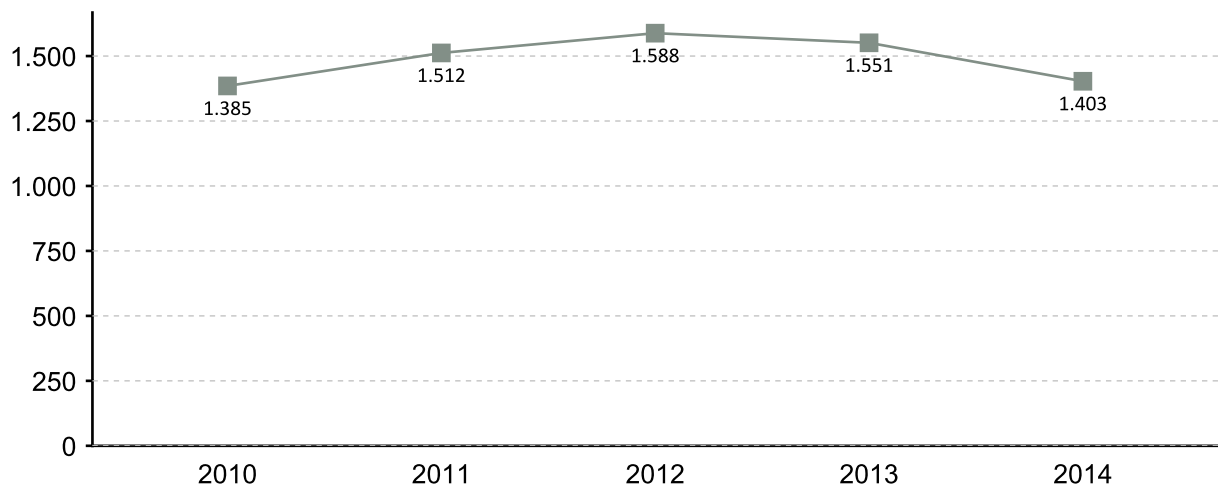

EVOLUCIÓN MENSUAL DO PARO REXISTRADO 2014

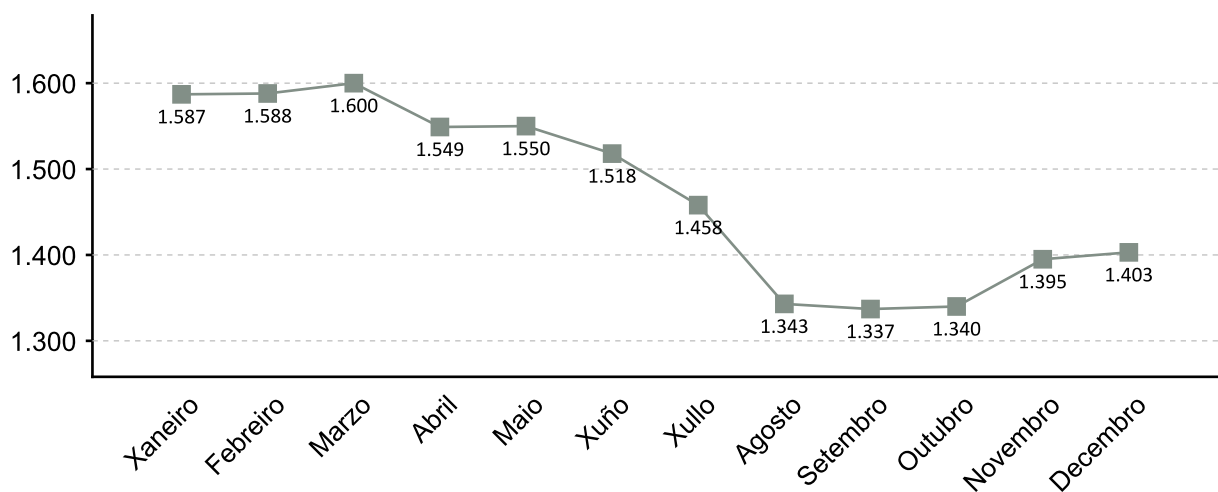

1. A fonte estatística utilizada para a elaboración dos seguintes apartados é a do Servizo Público de Emprego de Galicia

PARO REXISTRADO POR SEXO 2014 VARIACIÓN PORCENTUAL 2014-2013

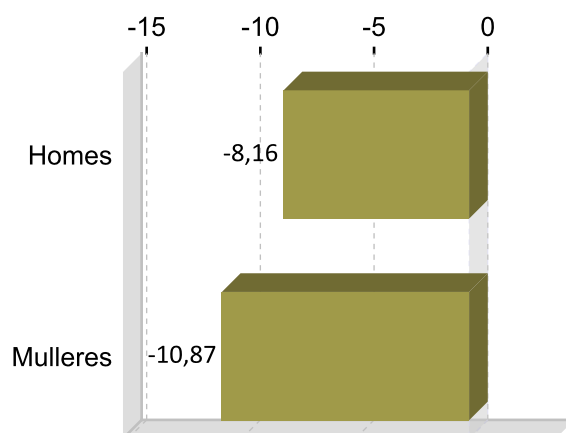
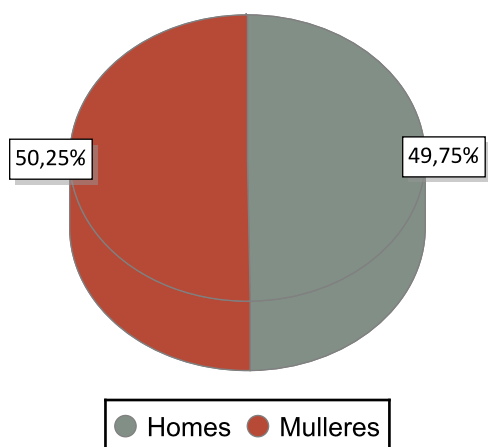

PARO REXISTRADO POR IDADE 2014 VARIACIÓN PORCENTUAL 2014-2013

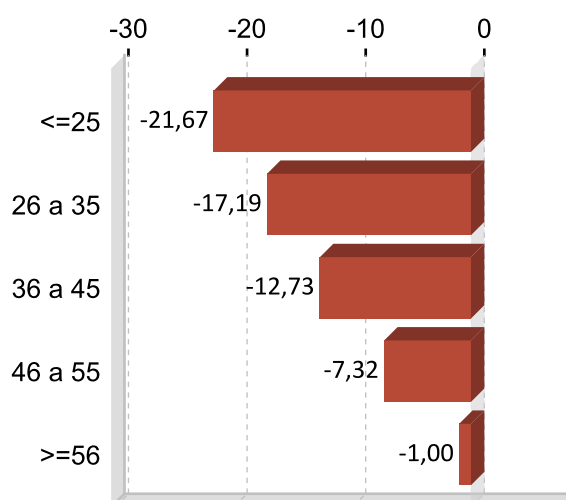
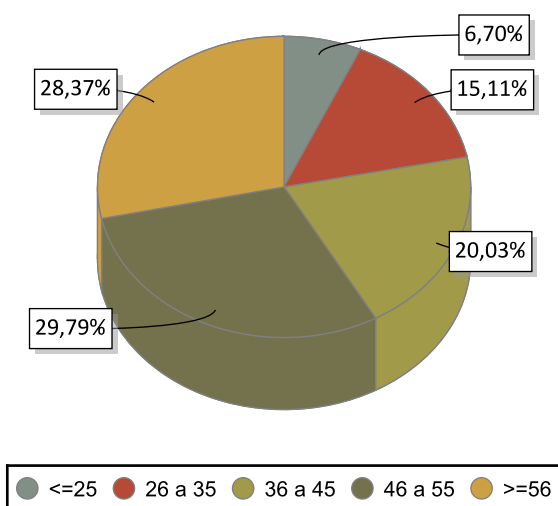

PARO REXISTRADO POR NIVEL FORMATIVO 2014

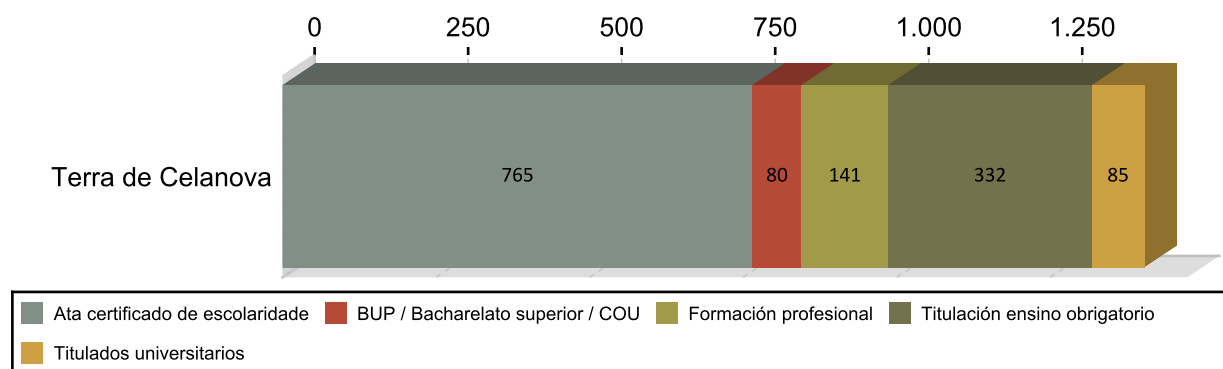

ANTIGÜIDADE NA DEMANDA 2014

	Homes	% H.	Mulleres	% M.	Total	% T.
<= 1 mes	66	9,46	36	7,27	102	7,27
de 1 a 3 meses	105	15,04	85	13,54	190	13,54
de 3 a 6 meses	61	8,74	70	9,34	131	9,34
de 6 a 12 meses	78	11,17	80	11,26	158	11,26
de 12 a 24 meses	79	11,32	93	12,26	172	12,26
máis de 24 meses	309	44,27	341	46,33	650	46,33
Total	698	100	705	100	1.403	100

PARO R. POR SECTORES 2014

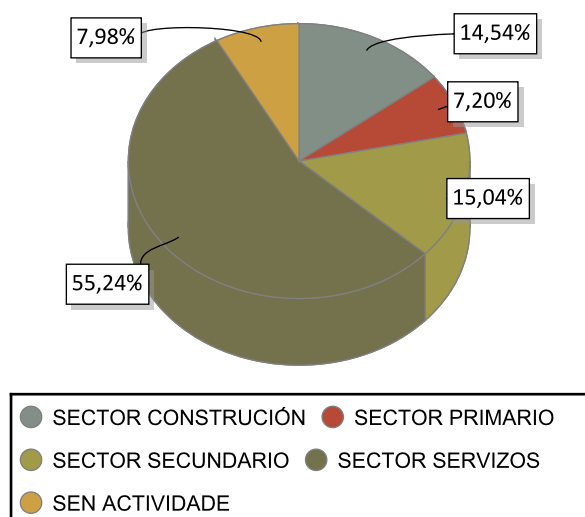

VARIACIÓN PORCENTUAL 2014-2013

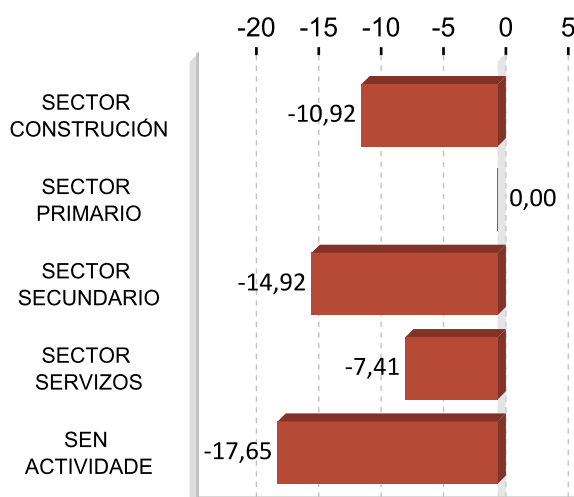

ACTIVIDADES ECONÓMICAS CON MAIOR PORCENTAXE DE PARO REXISTRADO 2014

ACTIVIDADE ECONÓMICA	Terra de	%
Administración pública e defensa; Seguridade Social obrigatoria	121	8,62
Servizos de comidas e bebidas	118	8,41
Sen emprego anterior	112	7,98
Actividades de construción especializada	102	7,27
Comercio ao retalho, salvo de vehículos de motor e motocicletas	94	6,70
Construción de edificios	84	5,99
Silvicultura e explotación forestal	54	3,85
Educación	54	3,85
Agricultura, gandería, caza e servizos relacionados con elas	47	3,35
Comercio por xunto e intermediarios do comercio, salvo de vehículos de motor e motocicletas	46	3,28

OCUPACIÓNS MÁIS DEMANDADAS. TOTAL XERAL E SEXO 2014

OCUPACIÓN	Total	%
PEÓNS DA INDUSTRIA MANUFACTUREIRA, EN XERAL	386	8,48
PERSOAL DE LIMPEZA OU LIMPADOR , EN XERAL	340	7,47
PEÓNS DE OBRAS PUBLICAS, EN XERAL	190	4,17
PEÓNS FORESTAIS	165	3,62
DEPENDENTES DE COMERCIO, EN XERAL	149	3,27
PEÓNS DA CONSTRUCCIÓN DE EDIFICIOS	139	3,05
CONDUTORES DE FURGONETA, ATA 3,5 T.	123	2,70
ALBANEIS	108	2,37
TRABALLADORES DE RETÉN DE INCENDIOS FORESTAIS	102	2,24
REPOÑEDORES DE HIPERMERCADO	98	2,15

OCUPACIÓN	Homes	%
PEÓNS DA INDUSTRIA MANUFACTUREIRA, EN XERAL	176	7,75
PEÓNS DE OBRAS PUBLICAS, EN XERAL	174	7,66
PEÓNS FORESTAIS	149	6,56
PEÓNS DA CONSTRUCCIÓN DE EDIFICIOS	139	6,12
ALBANEIS	106	4,67

OCUPACIÓN	Mulleres	%
PERSOAL DE LIMPEZA OU LIMPADOR , EN XERAL	306	13,41
PEÓNS DA INDUSTRIA MANUFACTUREIRA, EN XERAL	210	9,20
DEPENDENTES DE COMERCIO, EN XERAL	141	6,18
ASISTENTES, ACOMPAÑANTES DE PERSOAS	96	4,21
ASISTENTES DOMICILIARIOS	85	3,72

Nota: Un mesmo parado pode solicitar ata seis ocupacións distintas nas que desexa traballar, nesta táboa téñense en conta todas as ocupacións demandadas polos parados.

4. AFILIACIÓNS Á SEGURIDADE SOCIAL

AFILIACIÓNS TERRA DE CELANOVA 2014

	Total	Variación
Terra de	3.124	3,75

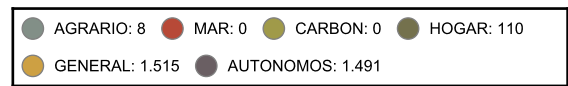
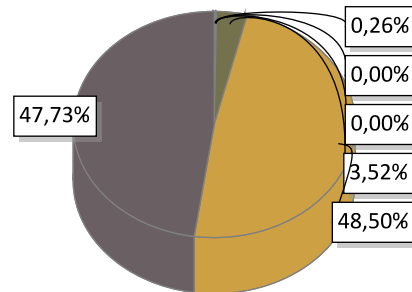

EVOLUCIÓN ANUAL DA AFILIACIÓN DE TRABALLADORES

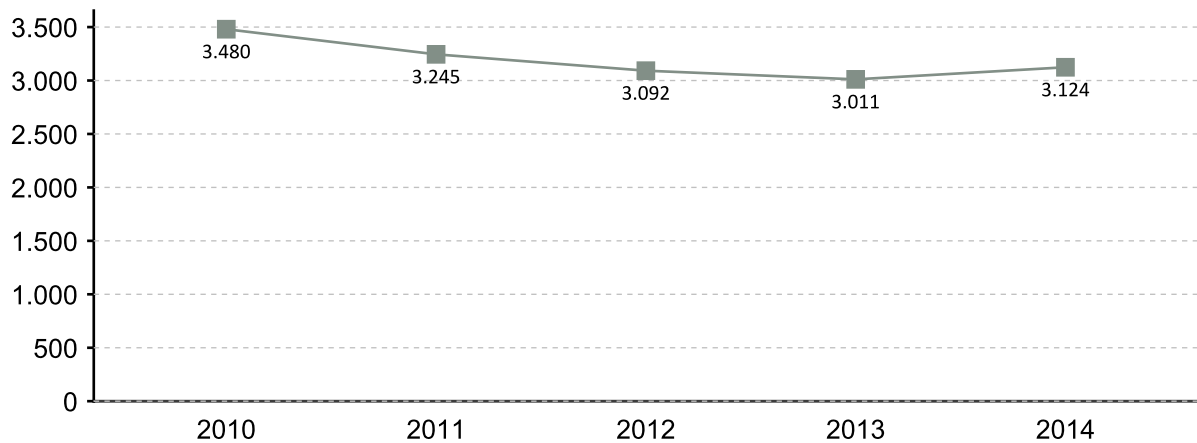

EVOLUCIÓN MENSUAL DAS AFILIACIÓN. 2014

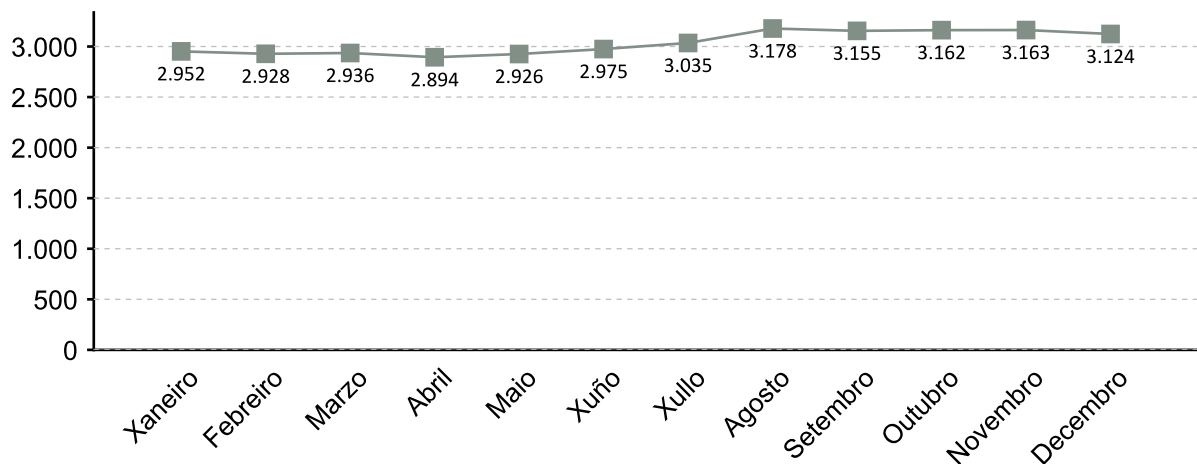

A fonte estatística utilizada para a elaboración deste apartado é a Tesouraría Xeral da Seguridade Social. Datos de afiliacións rexistradas a último día do ano. Para o gráfico de evolución tómasse de referencia o último día do mes

AFILIACIÓN POR SECTOR 2014

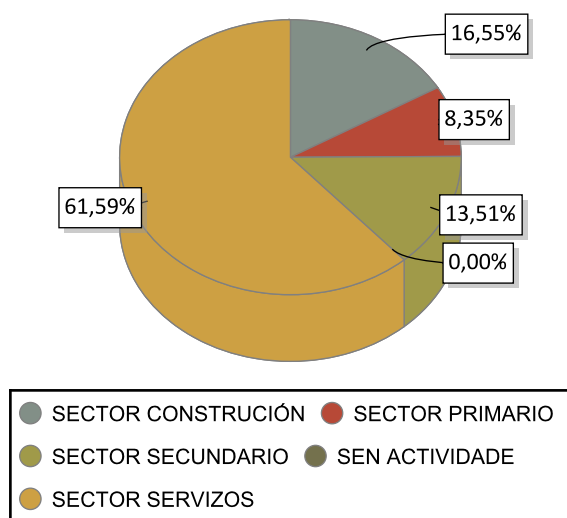

VARIACIÓN PORCENTUAL 2014-2013

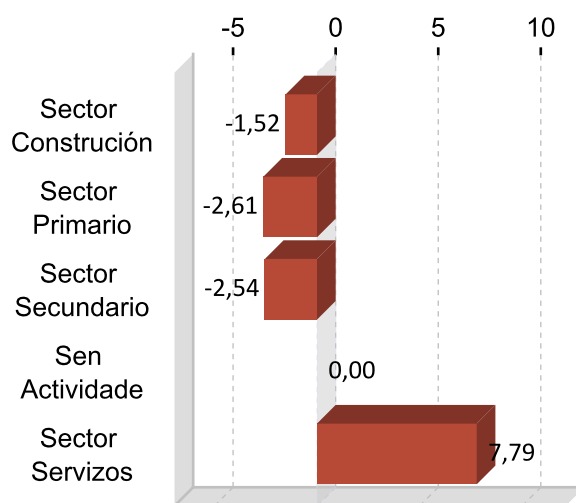

DEZ ACTIVIDADES ECONÓMICAS CON MAIOR PORCENTAXE DE AFILIACIÓN 2014

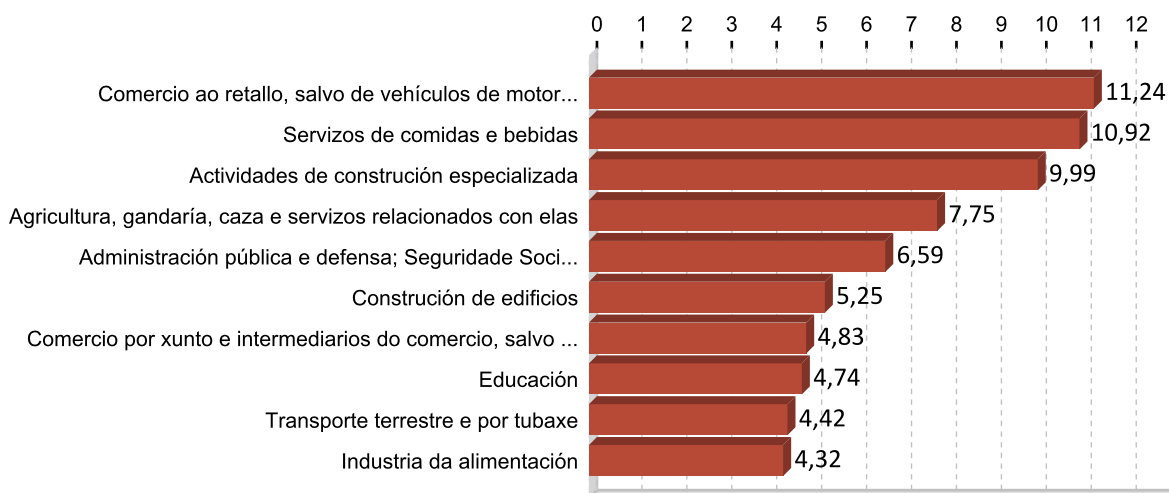

5. PERFIL DAS PERSOAS DEMANDANTES E CONTRATADAS EN TERRA DE CELANOVA 2014

Paro

Sexo: muller

Idade: 46 a 55

Nivel formativo:
ata certificado de escolaridade

Antigüidade na demanda:
máis de 24 meses

Actividade económica de procedencia:
administración pública e defensa;
seguridade social obrigatoria

Ocupación máis demandada:
peóns da industria manufactureira, en xeral

Contratos

Sexo: muller

Idade: 26 a 35

Nivel formativo:
titulación ensino obrigatorio

Tipoloxía: temporal

Actividade económica:
servizos de aloxamento

Ocupación:
camareiros asalariados

Nota: O perfil está elaborado co resultado dos valores máximos obtidos dentro de cada variable.

FICHAS COMARCAIS DO MERCADO LABORAL GALEGO

Terra de Trives

Provincia: Ourense



2015

CONTIDO

1. Datos de poboación
2. Contratación
3. Paro rexistrado
4. Afiliacións á Seguridade Social
5. Perfil das persoas demandantes e contratadas

XUNTA DE GALICIA

1. DATOS DE POBOACIÓN

HABITANTES

	2014	2013	% Variación 2014/2013
Chandrexa de	545	560	-2,68
Manzaneda	973	971	0,21
A Pobra de	2.280	2.319	-1,68
San Xoán de Río	632	657	-3,81
Terra de Trives	4.430	4.507	-1,71

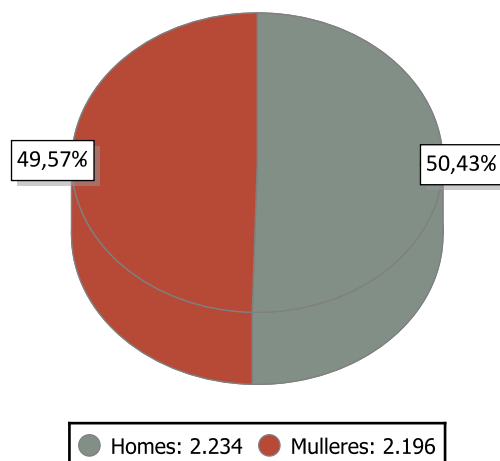

INDICADORES DE POBOACIÓN 2013

	Idade media			Índice de recambio de poboación activa	Índice de envellecemento
	Homes	Mulleres	Total		
Terra de Trives	54,1	57,6	55,8	223,7	471,6

POBOACIÓN ESTRANXEIRA E MOVEMENTOS MIGRATORIOS

	2014			2013			Saldo migratorio
	Poboación estranxeira	% de poboación estranxeira sobre o total da poboación	Emigración interna	Emigración externa	Inmigración interna	Inmigración externa	
Terra de	100	2,26	100	44	86	40	-18

DEFINICIÓNS

Idade media no 1 de xaneiro

Media aritmética das idades dos individuos que compoñen unha poboación.

Índice de recambio da poboación en idade activa

Relación entre a poboación entre 60 e 64 anos e a poboación entre 15 e 19 anos. Mide a capacidade dunha poboación para substituír os individuos que se van xubilando.

Índice de envellecemento

Relación entre a poboación maior de 64 anos e a poboación menor de 20 anos.

Emigración

Para un ámbito xeográfico determinado é aquela migración que ten orixe nese ámbito e destino fóra deste ámbito. Fálase de emigración interna cando o destino é outro concello de Galicia e emigración externa cando o destino é outro concello do resto de España ou o estranxeiro.

Inmigración

Para un ámbito xeográfico determinado é aquela migración con destino neste ámbito e orixe fóra deste. Fálase de inmigración interna cando a orixe é outro concello de Galicia e inmigración externa cando a orixe é outro concello de España ou o estranxeiro.

Saldo migratorio

Para cada ámbito territorial, é a diferenza entre o número de inmigracións e o número de emigracións. Se é positivo indica que as entradas de poboación superan as saídas e se é negativo o contrario.

2. CONTRATACIÓN ¹

CONTRATOS TERRA DE TRIVES 2014

	Homes	Mulleres	Total	Variación 2014/13
Terra de Trives	341	357	698	-9,94

EVOLUCIÓN ANUAL DA CONTRATACIÓN

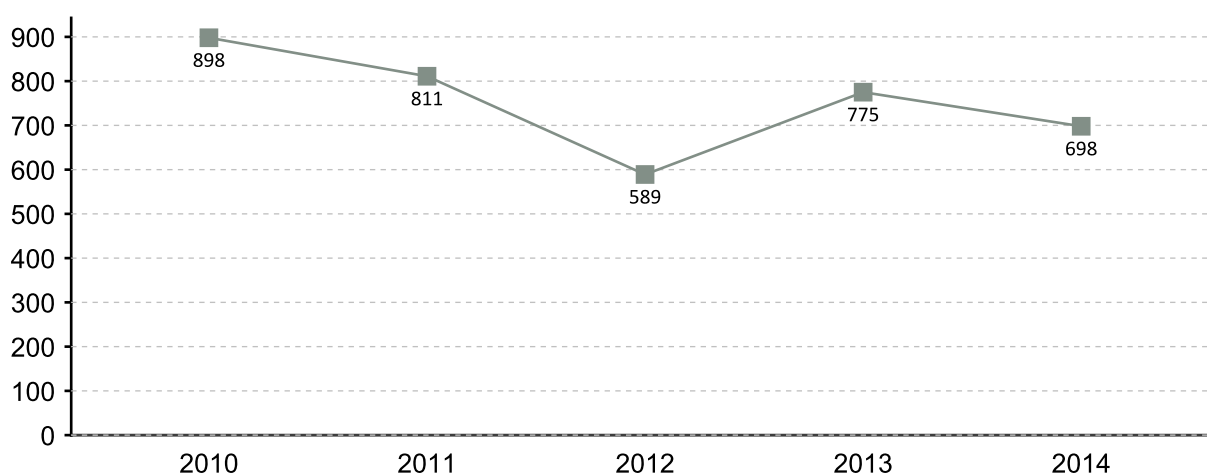

EVOLUCIÓN MENSUAL DA CONTRATACIÓN 2014

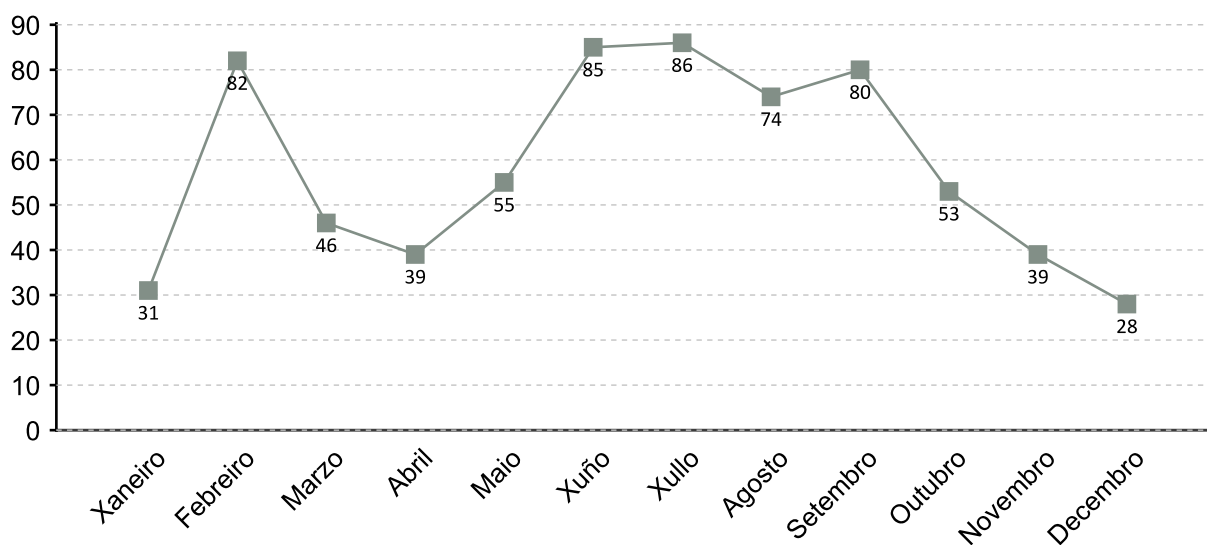

1. A fonte estatística utilizada para a elaboración dos seguintes apartados é a do Servizo Público de Emprego de Galicia

CONTRATACIÓN POR SEXO 2014

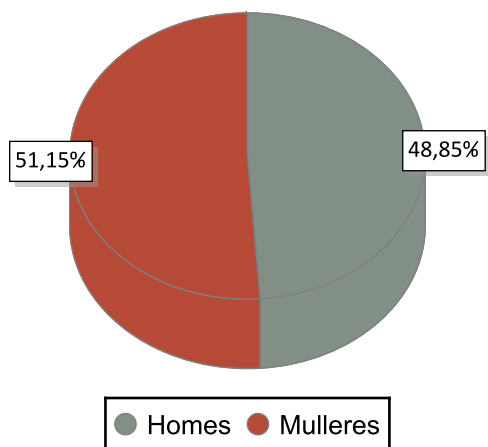

VARIACIÓN PORCENTUAL 2014-2013

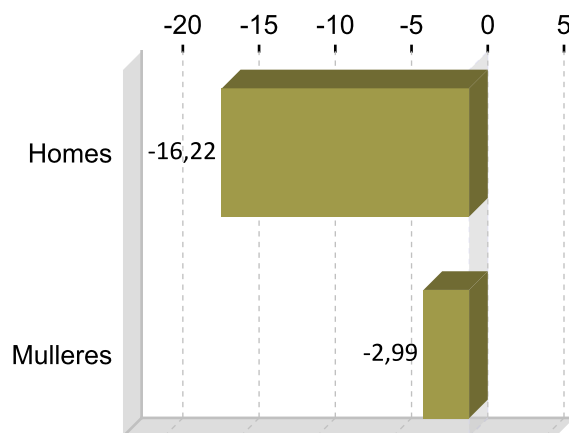

CONTRATACIÓN POR IDADE 2014

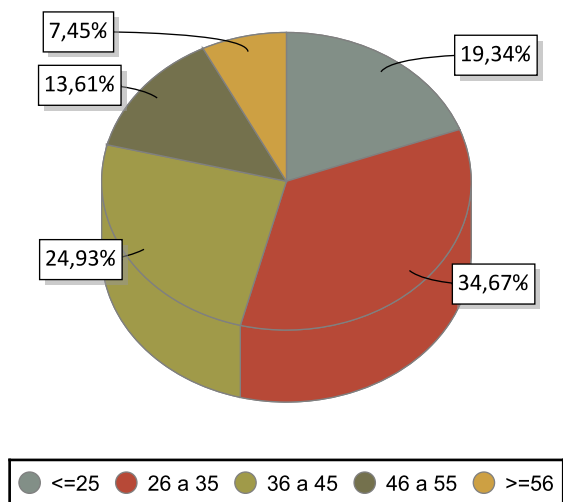

VARIACIÓN PORCENTUAL 2014-2013

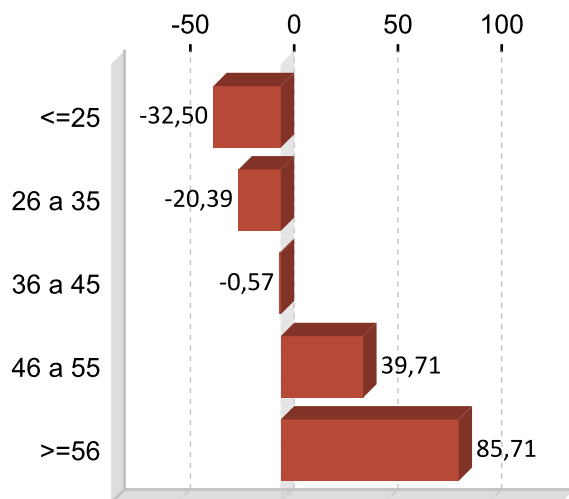

CONTRATACIÓN POR NIVEL FORMATIVO 2014

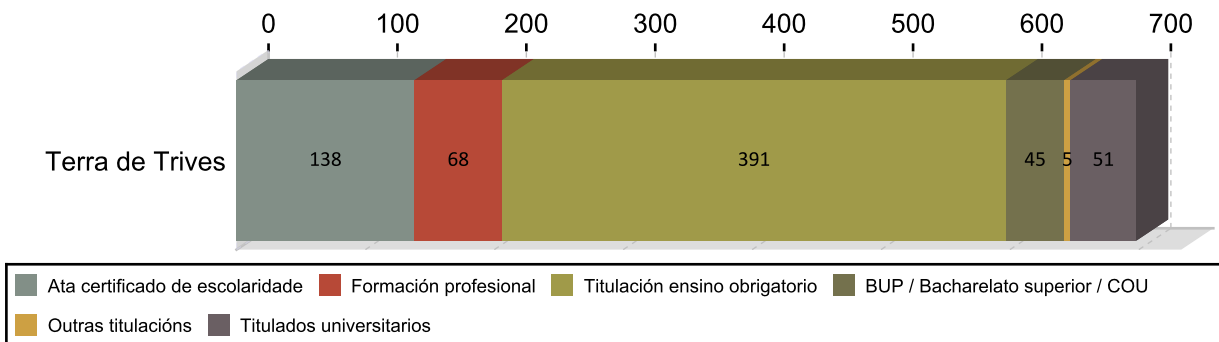

CONTRATACIÓN POR TIPOLOXÍA E PORCENTAXE 2014

Tipo de contrato	Terra de Trives	Porcentaxe
Indefinido tempo parcial	9	1,29
Outros	30	4,30
Prácticas/Formación	9	1,29
Temporal	440	63,04
Temporal tempo parcial	182	26,07
Indefinido	28	4,01
Total	698	100

PORCENTAXE DE CONTRATACIÓN INDEFINIDA E RESTANTE POR SEXO 2014

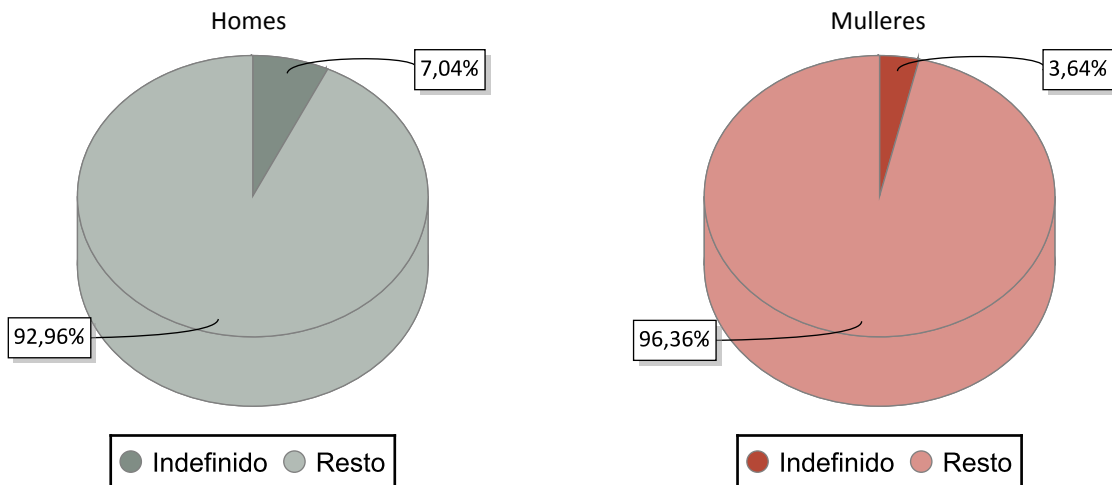

CONTRATACIÓN NOS GRANDES SECTORES DE ACTIVIDADE E SEXO 2014

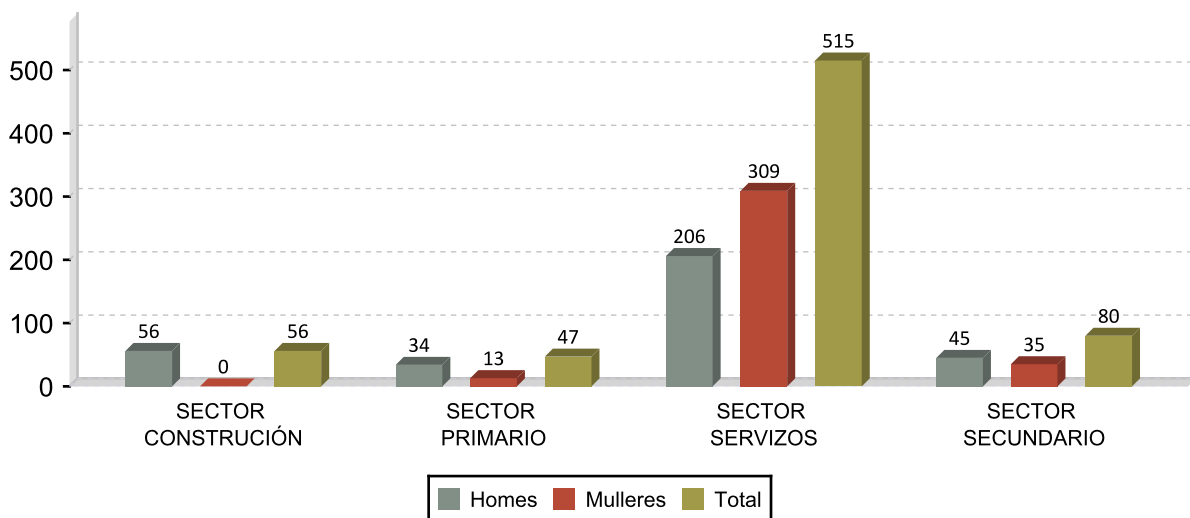

DEZ ACTIVIDADES ECONÓMICAS CON MAIOR PORCENTAXE DE CONTRATOS 2014

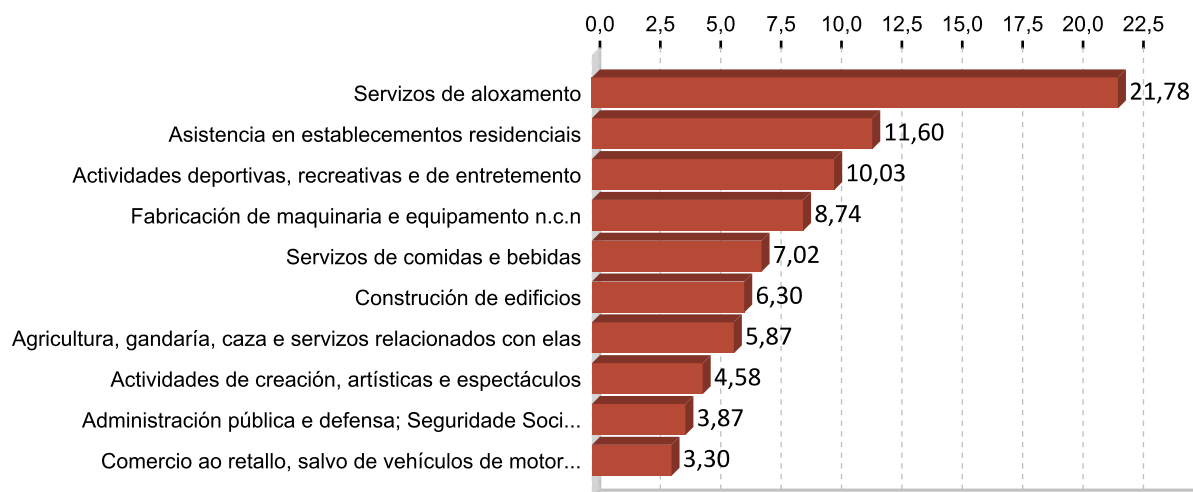

OCUPACIÓN CON MAIOR NÚMERO DE CONTRATOS E SEXO 2014

OCUPACIÓN	Total	%
MONITORES DE ACTIVIDADES RECREATIVAS E DE ENTRETENIMIENTO	152	21,78
CAMAREIROS ASALARIADOS	62	8,88
PERSOAL DE LIMPEZA DE OFICINAS, HOTEIS E OUTROS ESTABLECEMENTOS	41	5,87
AUXILIARES DE ENFERMERÍA HOSPITALARIA	40	5,73
INSTRUTORES DE ACTIVIDADES DEPORTIVAS	39	5,59
PEÓNS AGRÍCOLAS (AGÁS EN HORTAS, INVERNADOIROS, VIVEIROS E XARDÍNS)	34	4,87
COMPOSITORES, MÚSICOS E CANTANTES	32	4,58
COCIÑEIROS ASALARIADOS	26	3,72
PEÓNS DA CONSTRUCCIÓN DE EDIFICIOS	23	3,30
AXUDANTES DE COCIÑA	20	2,87

OCUPACIÓN	Homes	%
MONITORES DE ACTIVIDADES RECREATIVAS E DE ENTRETENIMIENTO	79	23,17
INSTRUTORES DE ACTIVIDADES DEPORTIVAS	33	9,68
CAMAREIROS ASALARIADOS	32	9,38
PEÓNS AGRÍCOLAS (AGÁS EN HORTAS, INVERNADOIROS, VIVEIROS E XARDÍNS)	24	7,04
PEÓNS DA CONSTRUCCIÓN DE EDIFICIOS	23	6,74

OCUPACIÓN	Mulleres	%
MONITORES DE ACTIVIDADES RECREATIVAS E DE ENTRETENIMIENTO	73	20,45
AUXILIARES DE ENFERMERÍA HOSPITALARIA	39	10,92
PERSOAL DE LIMPEZA DE OFICINAS, HOTEIS E OUTROS ESTABLECEMENTOS	37	10,36
CAMAREIROS ASALARIADOS	30	8,40
COCIÑEIROS ASALARIADOS	24	6,72

3. PARO REXISTRADO ¹

PARO REXISTRADO TERRA DE TRIVES 2014

	Homes	Mulleres	Total	Variación 2014/13
Terra de Trives	170	107	277	-0,36

EVOLUCIÓN ANUAL DO PARO REXISTRADO

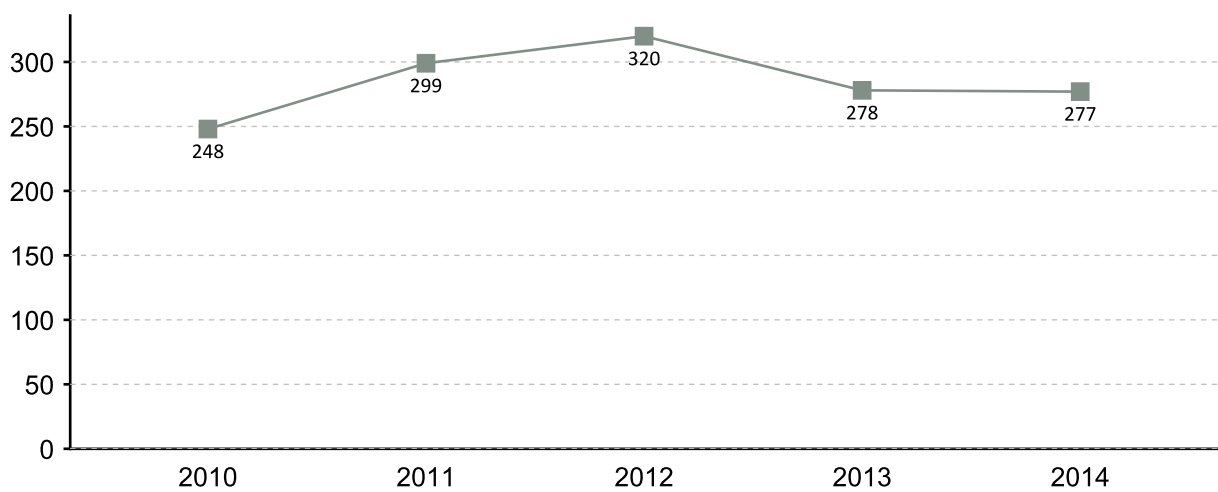

EVOLUCIÓN MENSUAL DO PARO REXISTRADO 2014

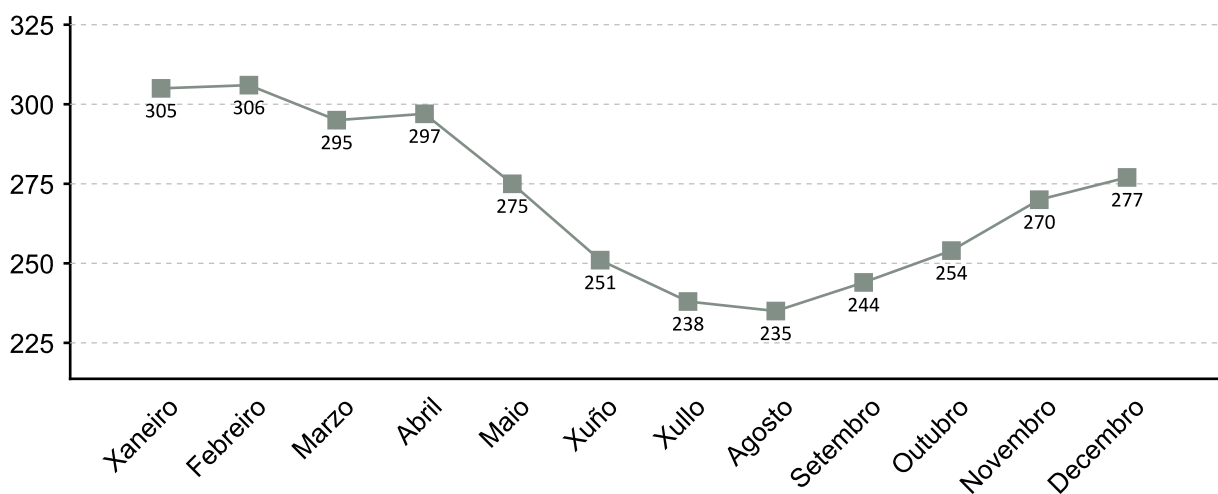

1. A fonte estatística utilizada para a elaboración dos seguintes apartados é a do Servizo Público de Emprego de Galicia

PARO REXISTRADO POR SEXO 2014 VARIACIÓN PORCENTUAL 2014-2013

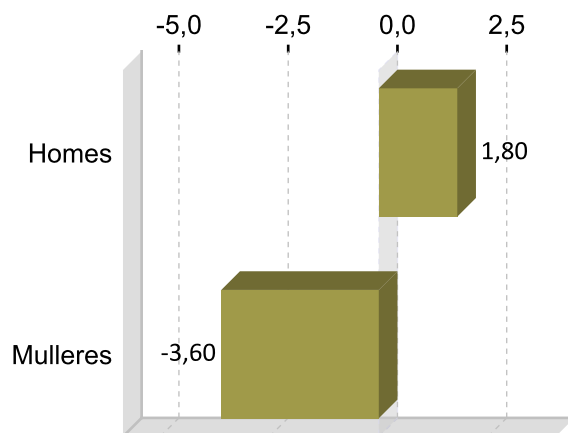
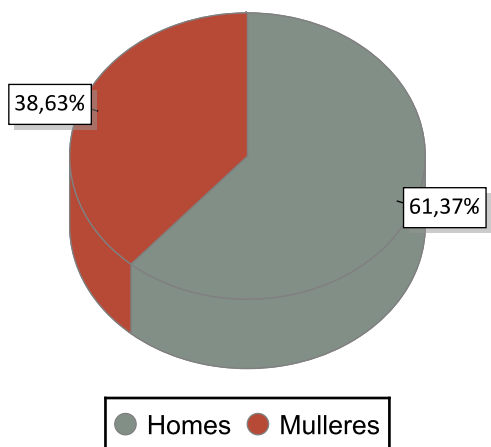

PARO REXISTRADO POR IDADE 2014 VARIACIÓN PORCENTUAL 2014-2013

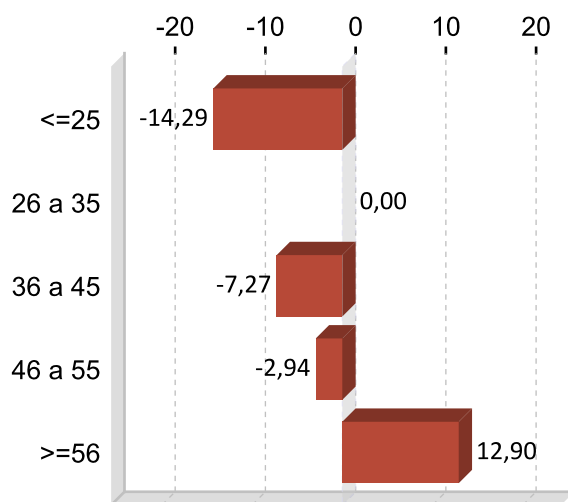
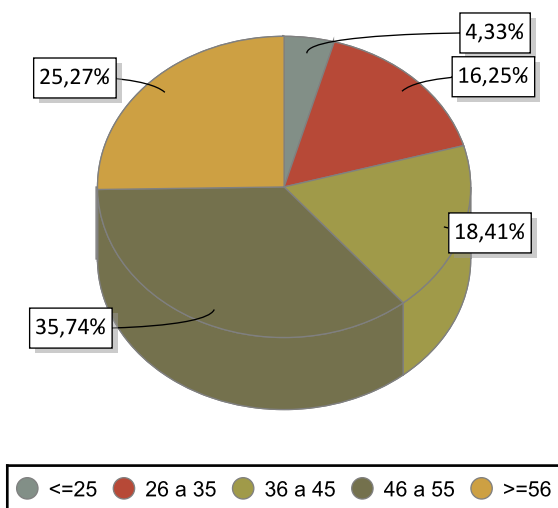

PARO REXISTRADO POR NIVEL FORMATIVO 2014

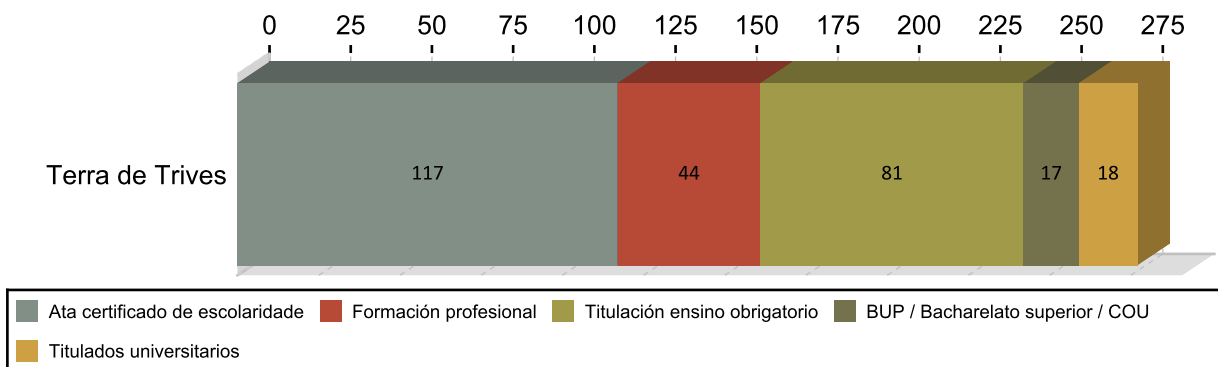

ANTIGÜIDADE NA DEMANDA 2014

	Homes	% H.	Mulleres	% M.	Total	% T.
<= 1 mes	22	12,94	11	11,91	33	11,91
de 1 a 3 meses	30	17,65	18	17,33	48	17,33
de 3 a 6 meses	20	11,76	13	11,91	33	11,91
de 6 a 12 meses	18	10,59	15	11,91	33	11,91
de 12 a 24 meses	18	10,59	13	11,19	31	11,19
máis de 24 meses	62	36,47	37	35,74	99	35,74
Total	170	100	107	100	277	100

PARO R. POR SECTORES 2014

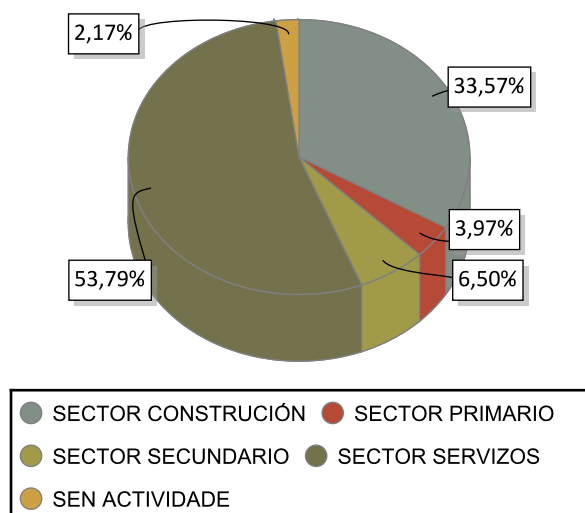

VARIACIÓN PORCENTUAL 2014-2013

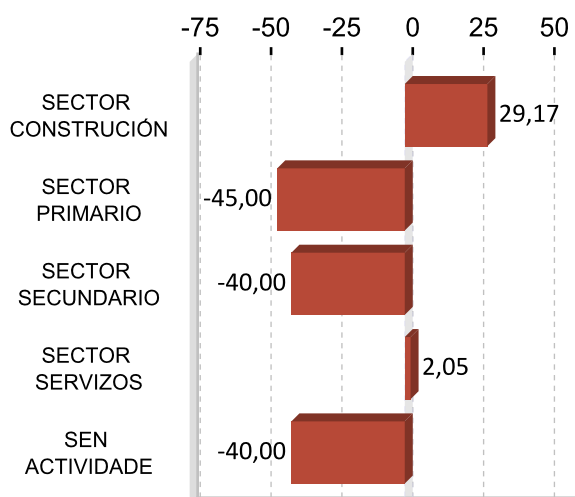

ACTIVIDADES ECONÓMICAS CON MAIOR PORCENTAXE DE PARO REXISTRADO 2014

ACTIVIDADE ECONÓMICA	Terra de	%
Construcción de edificios	52	18,77
Actividades de construcción especializada	37	13,36
Administración pública e defensa; Seguridade Social obrigatoria	27	9,75
Servizos de comidas e bebidas	22	7,94
Transporte terrestre e por tubaxe	13	4,69
Educación	10	3,61
Comercio ao retalho, salvo de vehículos de motor e motocicletas	10	3,61
Asistencia en establecementos residenciais	9	3,25
Comercio por xunto e intermediarios do comercio, salvo de vehículos de motor e motocicletas	8	2,89
Sen emprego anterior	6	2,17

OCUPACIÓNS MÁIS DEMANDADAS. TOTAL XERAL E SEXO 2014

OCUPACIÓN	Total	%
PEÓNS DA CONSTRUCCIÓN DE EDIFICIOS	70	6,78
PEÓNS DE OBRAS PUBLICAS, EN XERAL	40	3,87
PERSOAL DE LIMPEZA OU LIMPADOR , EN XERAL	40	3,87
PEÓNS FORESTAIS	38	3,68
EMPREGADOS ADMINISTRATIVOS, EN XERAL	36	3,48
DEPENDENTES DE COMERCIO, EN XERAL	36	3,48
ALBANEIS	36	3,48
CONDUTORES DE CAMIÓN, EN XERAL	32	3,10
TRABALLADORES FORESTAIS, EN XERAL	30	2,90
TRABALLADORES DE RETÉN DE INCENDIOS FORESTAIS	28	2,71

OCUPACIÓN	Homes	%
PEÓNS DA CONSTRUCCIÓN DE EDIFICIOS	69	10,78
PEÓNS DE OBRAS PUBLICAS, EN XERAL	38	5,94
PEÓNS FORESTAIS	35	5,47
ALBANEIS	33	5,16
CONDUTORES DE CAMIÓN, EN XERAL	32	5,00

OCUPACIÓN	Mulleres	%
PERSOAL DE LIMPEZA OU LIMPADOR , EN XERAL	37	9,41
DEPENDENTES DE COMERCIO, EN XERAL	30	7,63
EMPREGADOS ADMINISTRATIVOS, EN XERAL	27	6,87
AUXILIARES DE ENFERMERÍA DE XERIATRÍA	20	5,09
ASISTENTES DOMICILIARIOS	20	5,09

Nota: Un mesmo parado pode solicitar ata seis ocupacións distintas nas que desexa traballar, nesta táboa téñense en conta todas as ocupacións demandadas polos parados.

4. AFILIACIÓNS Á SEGURIDADE SOCIAL

AFILIACIÓNS TERRA DE TRIVES 2014

	Total	Variación
Terra de	839	-2,21

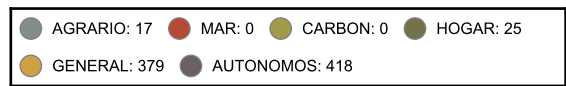
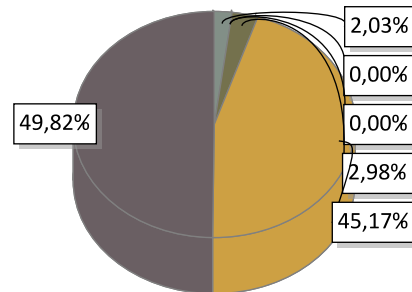

EVOLUCIÓN ANUAL DA AFILIACIÓN DE TRABALLADORES

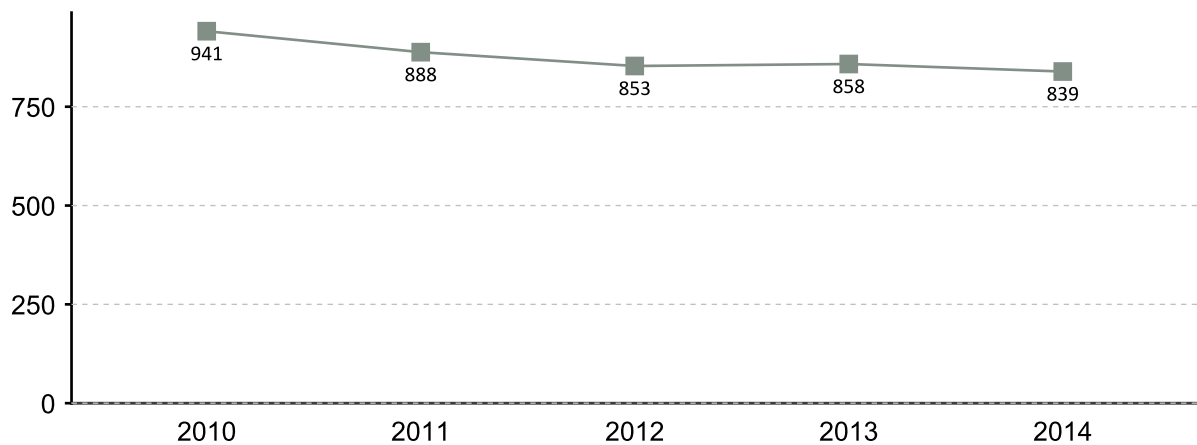

EVOLUCIÓN MENSUAL DAS AFILIACIÓN. 2014

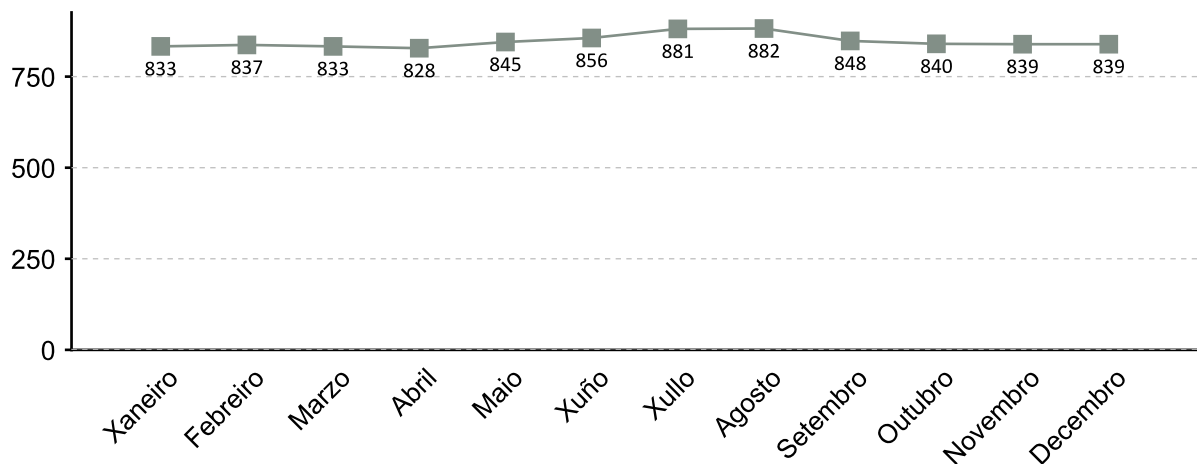

A fonte estatística utilizada para a elaboración deste apartado é a Tesouraría Xeral da Seguridade Social. Datos de afiliacións rexistradas a último día do ano. Para o gráfico de evolución tómase de referencia o último día do mes

AFILIACIÓN POR SECTOR 2014

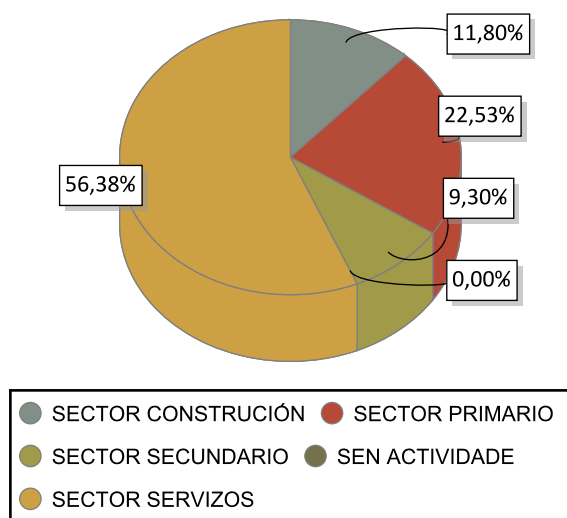

VARIACIÓN PORCENTUAL 2014-2013

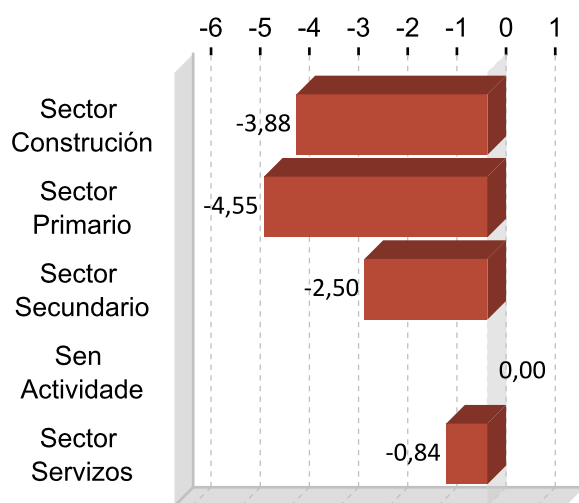

DEZ ACTIVIDADES ECONÓMICAS CON MAIOR PORCENTAXE DE AFILIACIÓN 2014

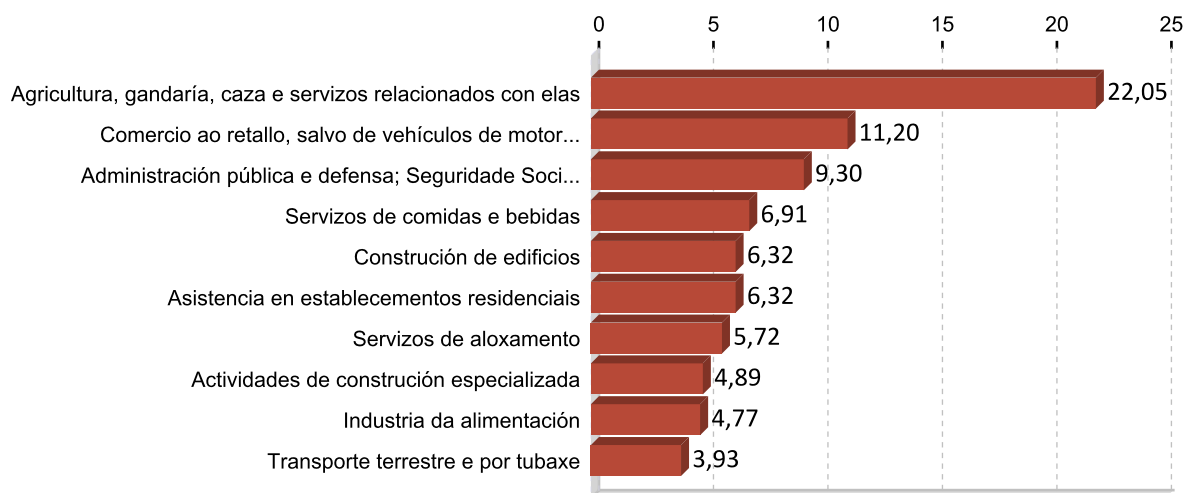

5. PERFIL DAS PERSOAS DEMANDANTES E CONTRATADAS EN TERRA DE TRIVES 2014

Paro

Sexo: home

Idade: 46 a 55

Nivel formativo:
ata certificado de escolaridade

Antigüidade na demanda:
máis de 24 meses

Actividade económica de procedencia:
construción de edificios

Ocupación máis demandada:
peóns da construción de edificios

Contratos

Sexo: muller

Idade: 26 a 35

Nivel formativo:
titulación ensino obrigatorio

Tipoloxía: temporal

Actividade económica:
servizos de aloxamento

Ocupación:
monitores de actividades recreativas e de
entretemento

Nota: O perfil está elaborado co resultado dos valores máximos obtidos dentro de cada variable.

FICHAS COMARCAIS DO MERCADO LABORAL GALEGO

Valdeorras

Provincia: Ourense



2015

CONTIDO

1. Datos de poboación
2. Contratación
3. Paro rexistrado
4. Afiliacións á Seguridade Social
5. Perfil das persoas demandantes e contratadas

XUNTA DE GALICIA

1. DATOS DE POBOACIÓN

HABITANTES

	2014	2013	% Variación 2014/2013
O Barco de	13.899	14.010	-0,79
O Bolo	1.013	1.060	-4,43
Carballeda de	1.697	1.727	-1,74
Larouco	544	557	-2,33
Petín	961	986	-2,54
A Rúa	4.634	4.685	-1,09
Rubiá	1.494	1.518	-1,58
A Veiga	965	1.000	-3,50
Vilamartín de	1.793	1.826	-1,81
Valdeorras	27.000	27.369	-1,35

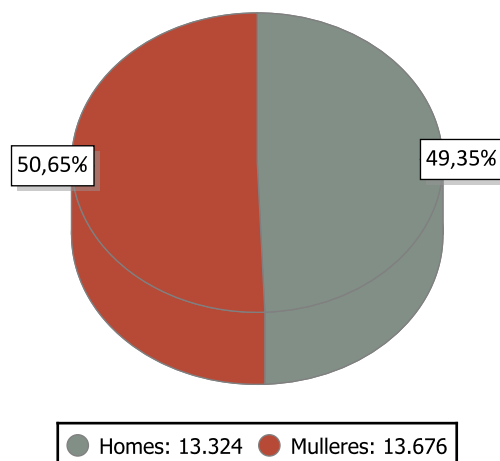

INDICADORES DE POBOACIÓN 2013

	Idade media			Índice de recambio de poboación activa	Índice de envellecemento
	Homes	Mulleres	Total		
Valdeorras	46,4	49,1	47,8	132,6	185,1

POBOACIÓN ESTRANXEIRA E MOVEMENTOS MIGRATORIOS

	2014			2013			Saldo migratorio
	Poboación estranxeira	% de poboación estranxeira sobre o total da poboación	Emigración interna	Emigración externa	Inmigración interna	Inmigración externa	
Valdeorras	1.789	6,63	587	442	537	435	-57

DEFINICIÓNS

Idade media no 1 de xaneiro

Media aritmética das idades dos individuos que compoñen unha poboación.

Índice de recambio da poboación en idade activa

Relación entre a poboación entre 60 e 64 anos e a poboación entre 15 e 19 anos. Mide a capacidade dunha poboación para substituír os individuos que se van xubilando.

Índice de envellecemento

Relación entre a poboación maior de 64 anos e a poboación menor de 20 anos.

Emigración

Para un ámbito xeográfico determinado é aquela migración que ten orixe nese ámbito e destino fóra deste ámbito. Fálase de emigración interna cando o destino é outro concello de Galicia e emigración externa cando o destino é outro concello do resto de España ou o estranxeiro.

Inmigración

Para un ámbito xeográfico determinado é aquela migración con destino neste ámbito e orixe fóra deste. Fálase de inmigración interna cando a orixe é outro concello de Galicia e inmigración externa cando a orixe é outro concello de España ou o estranxeiro.

Saldo migratorio

Para cada ámbito territorial, é a diferenza entre o número de inmigracións e o número de emigracións. Se é positivo indica que as entradas de poboación superan as saídas e se é negativo o contrario.

2. CONTRATACIÓN ¹

CONTRATOS VALDEORRAS 2014

	Homes	Mulleres	Total	Variación 2014/13
Valdeorras	3.368	2.622	5.990	12,21

EVOLUCIÓN ANUAL DA CONTRATACIÓN

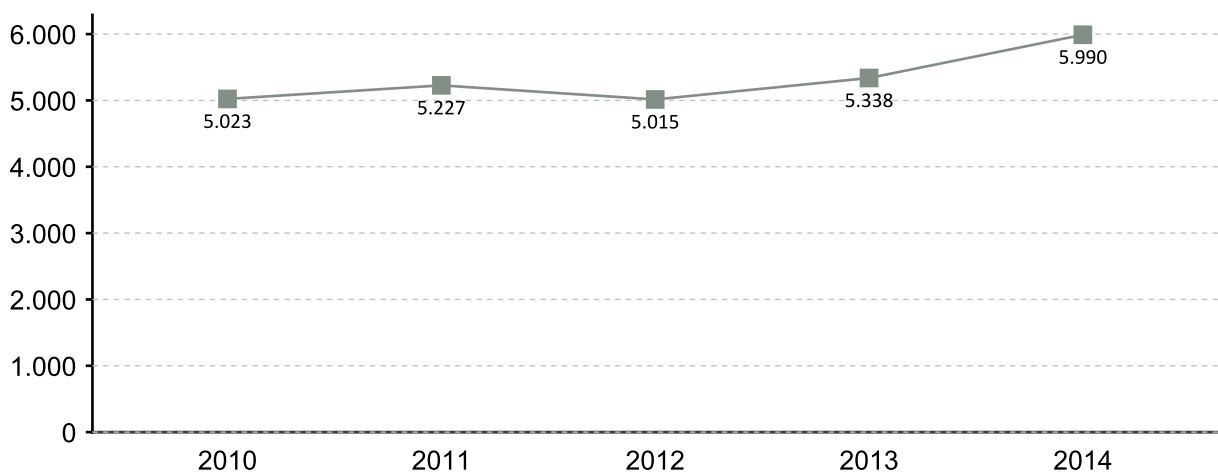

EVOLUCIÓN MENSUAL DA CONTRATACIÓN 2014

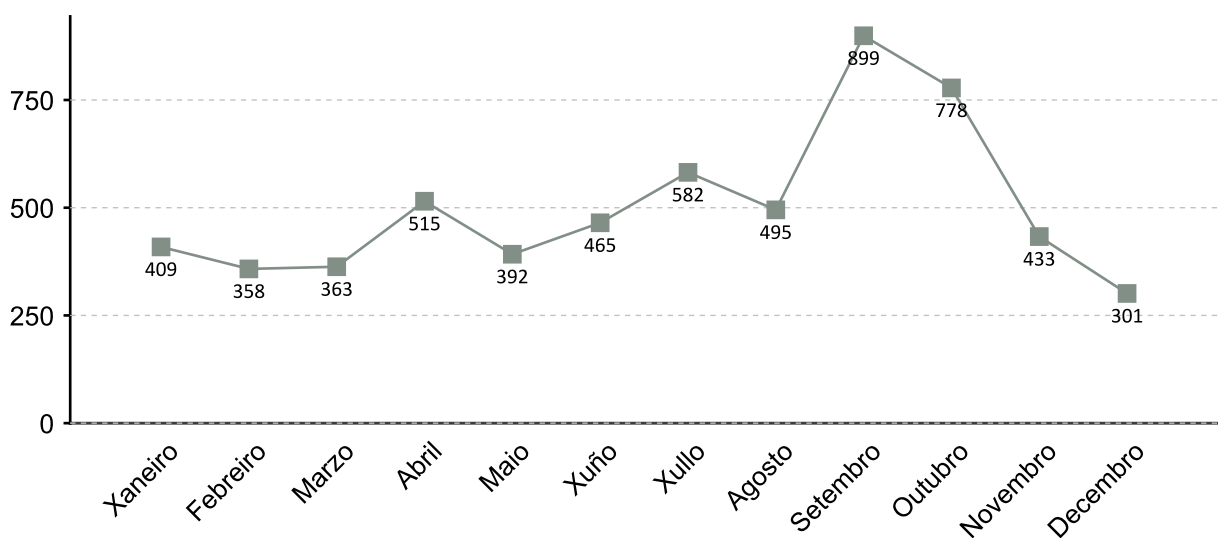

1. A fonte estatística utilizada para a elaboración dos seguintes apartados é a do Servizo Público de Emprego de Galicia

CONTRATACIÓN POR SEXO 2014

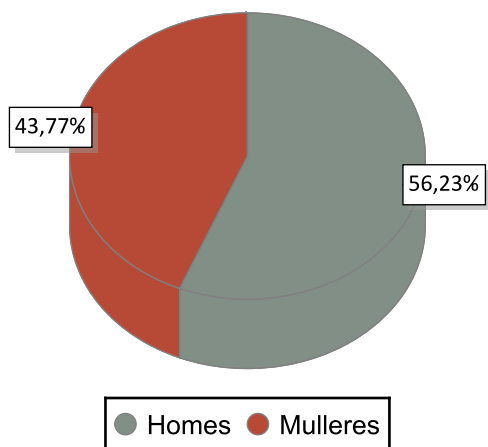

VARIACIÓN PORCENTUAL 2014-2013

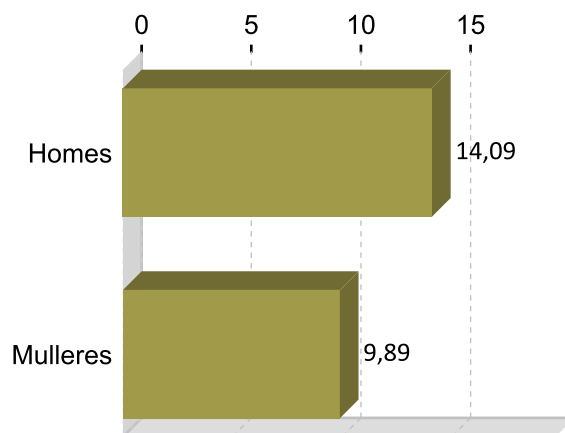

CONTRATACIÓN POR IDADE 2014

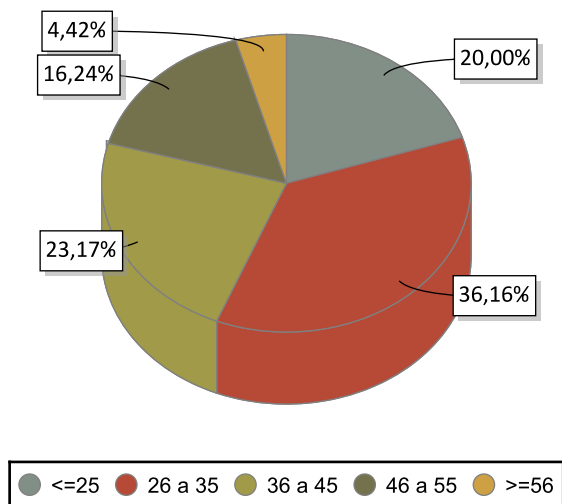

VARIACIÓN PORCENTUAL 2014-2013

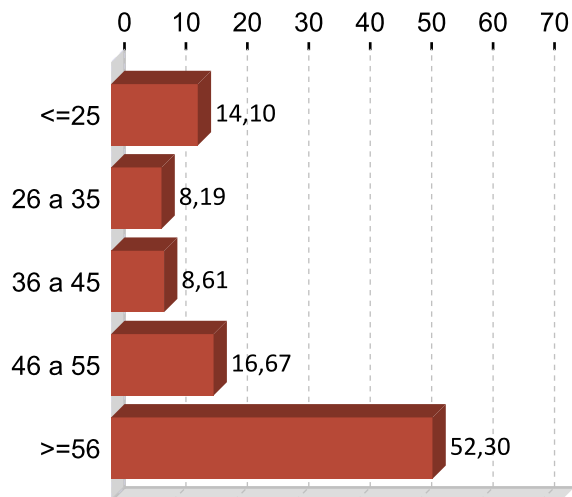

CONTRATACIÓN POR NIVEL FORMATIVO 2014

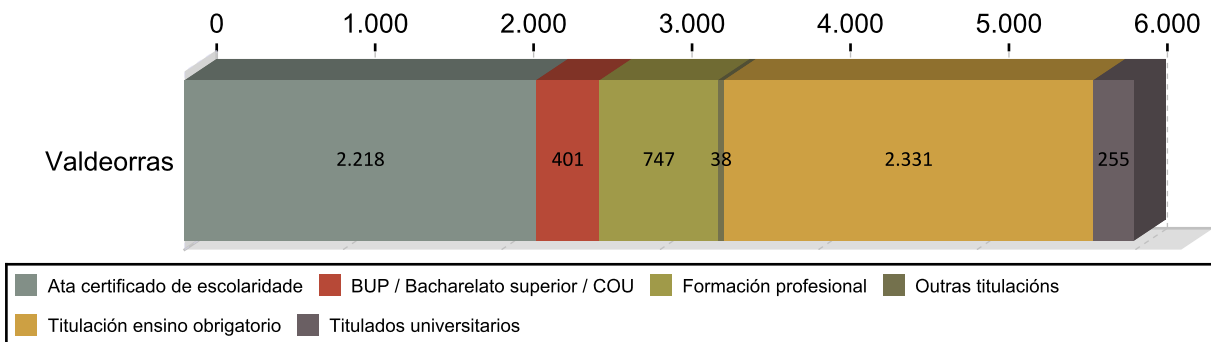

CONTRATACIÓN POR TIPOLOXÍA E PORCENTAXE 2014

Tipo de contrato	Valdeorras	Porcentaxe
Indefinido	311	5,19
Indefinido tempo parcial	129	2,15
Outros	79	1,32
Prácticas/Formación	129	2,15
Temporal	4.271	71,30
Temporal tempo parcial	1.071	17,88
Total	5.990	100

PORCENTAXE DE CONTRATACIÓN INDEFINIDA E RESTANTE POR SEXO 2014

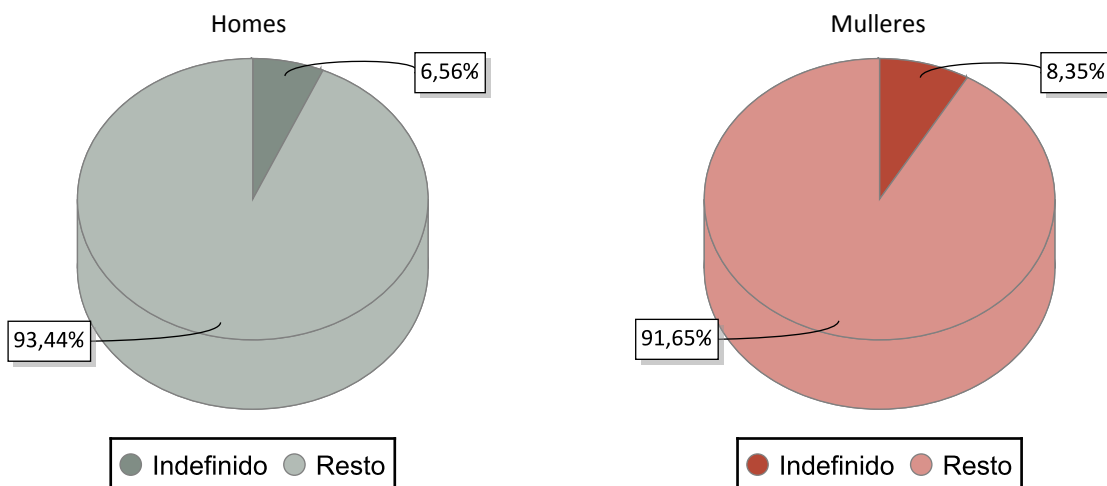

CONTRATACIÓN NOS GRANDES SECTORES DE ACTIVIDADE E SEXO 2014

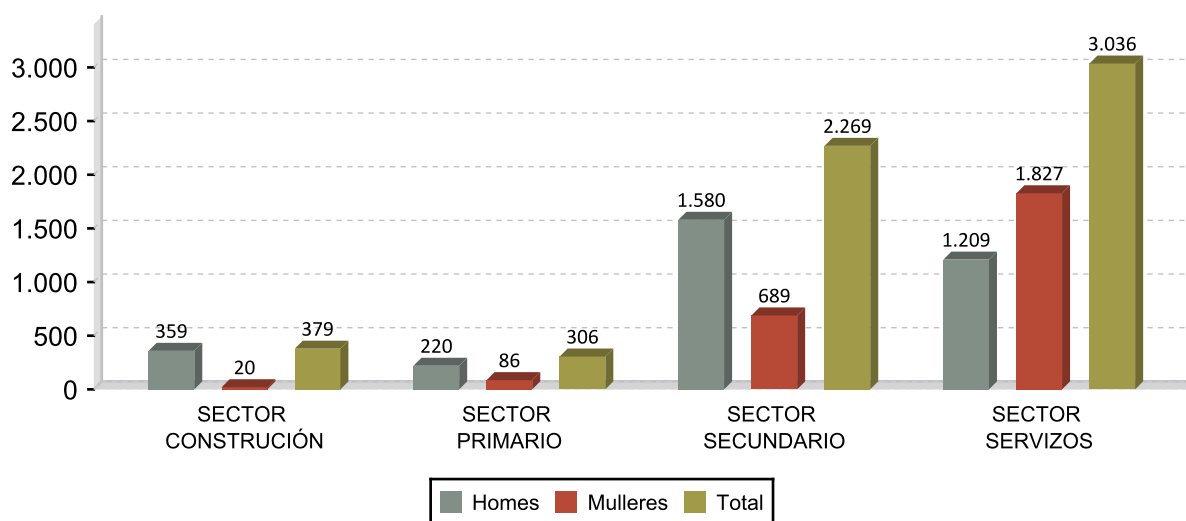

DEZ ACTIVIDADES ECONÓMICAS CON MAIOR PORCENTAXE DE CONTRATOS 2014

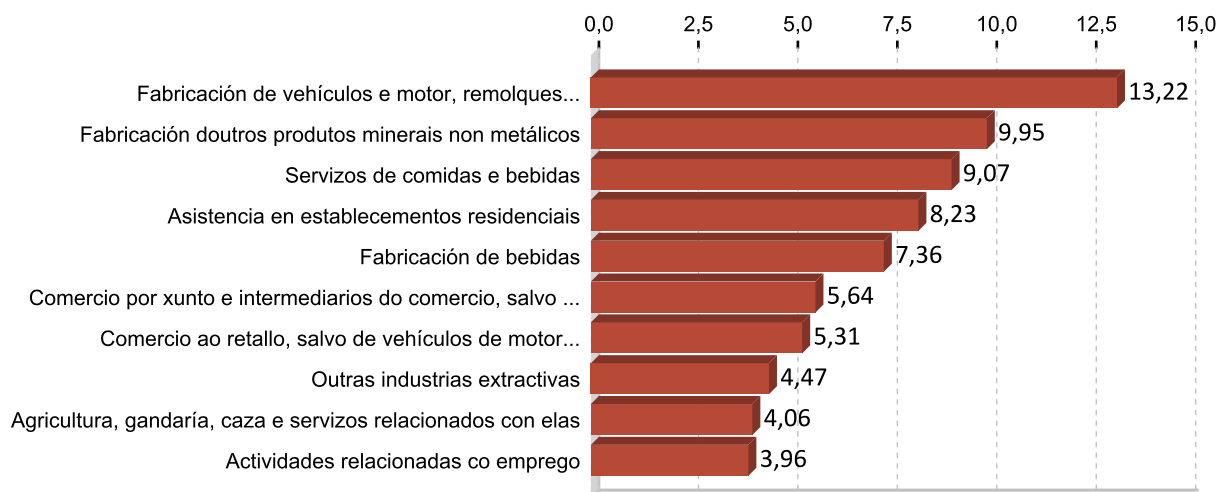

OCUPACIÓN CON MAIOR NÚMERO DE CONTRATOS E SEXO 2014

OCUPACIÓN	Total	%
OPERADORES EN INSTALACIÓN PARA A OBTENCIÓN E TRANSFORMACIÓN DE	839	14,01
CAMAREIROS ASALARIADOS	468	7,81
PEÓNS DAS INDUSTRIAS MANUFACTUREIRAS	389	6,49
PEÓNS AGRÍCOLAS (AGÁS EN HORTAS, INVERNADOIROS, VIVEIROS E XARDÍNS)	333	5,56
OPERADORES EN INSTALACIÓN PARA A PREPARACIÓN DE MINERAIS E ROCHAS	305	5,09
VENDEDORES EN TENDAS E ALMACÉNS	272	4,54
TRABALLADORES DOS COIDADOS ÁS PERSOAS EN SERVIZOS DE SAÚDE NON	217	3,62
PERSOAL DE LIMPEZA DE OFICINAS, HOTEIS E OUTROS ESTABLECEMENTOS	197	3,29
OPERADORES DE CARRETAS ELEVADORAS	183	3,06
CANTEIROS, TRONZADORES, LABRADORES E GRAVADORES DE PEDRAS	179	2,99

OCUPACIÓN	Homes	%
OPERADORES EN INSTALACIÓN PARA A OBTENCIÓN E TRANSFORMACIÓN DE	570	16,92
OPERADORES EN INSTALACIÓN PARA A PREPARACIÓN DE MINERAIS E ROCHAS	232	6,89
PEÓNS AGRÍCOLAS (AGÁS EN HORTAS, INVERNADOIROS, VIVEIROS E XARDÍNS)	222	6,59
OPERADORES DE CARRETAS ELEVADORAS	183	5,43
PEÓNS DAS INDUSTRIAS MANUFACTUREIRAS	166	4,93

OCUPACIÓN	Mulleres	%
CAMAREIROS ASALARIADOS	309	11,78
OPERADORES EN INSTALACIÓN PARA A OBTENCIÓN E TRANSFORMACIÓN DE	269	10,26
VENDEDORES EN TENDAS E ALMACÉNS	223	8,50
PEÓNS DAS INDUSTRIAS MANUFACTUREIRAS	223	8,50
TRABALLADORES DOS COIDADOS ÁS PERSOAS EN SERVIZOS DE SAÚDE NON	191	7,28

3. PARO REXISTRADO ¹

PARO REXISTRADO VALDEORRAS 2014

	Homes	Mulleres	Total	Variación 2014/13
Valdeorras	972	1.190	2.162	-10,14

EVOLUCIÓN ANUAL DO PARO REXISTRADO

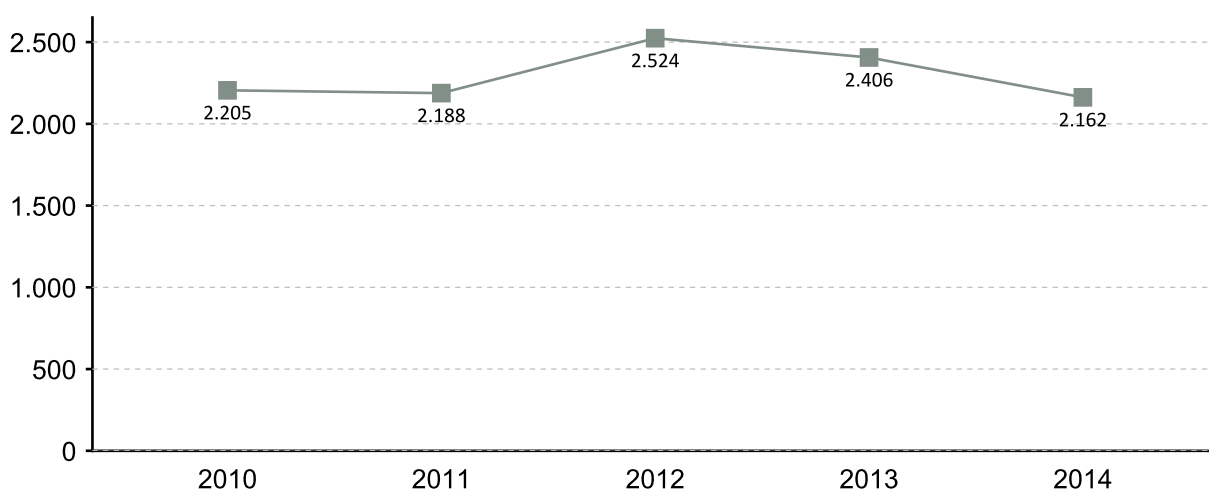

EVOLUCIÓN MENSUAL DO PARO REXISTRADO 2014

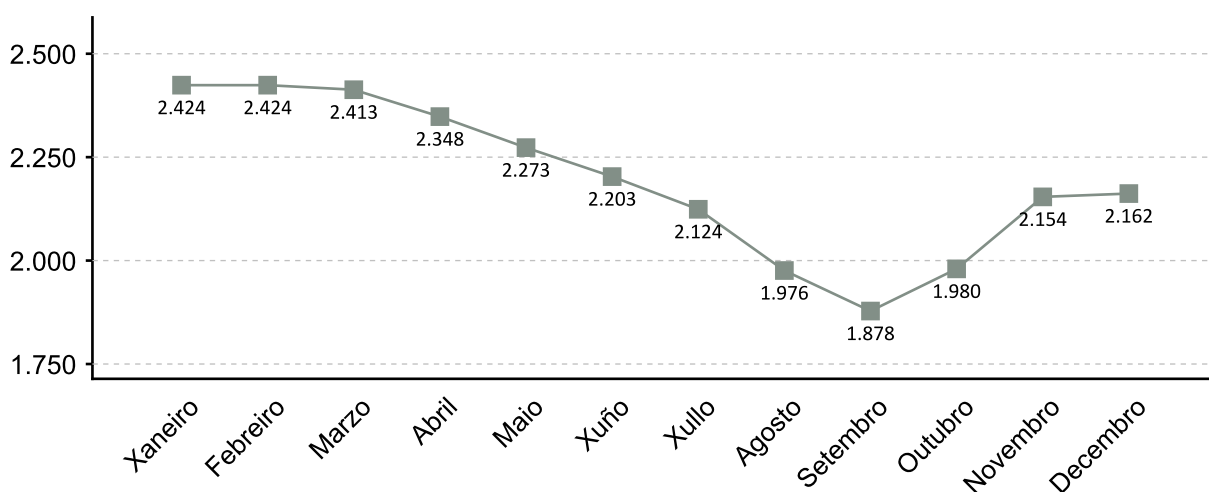

1. A fonte estatística utilizada para a elaboración dos seguintes apartados é a do Servizo Público de Emprego de Galicia

PARO REXISTRADO POR SEXO 2014 VARIACIÓN PORCENTUAL 2014-2013

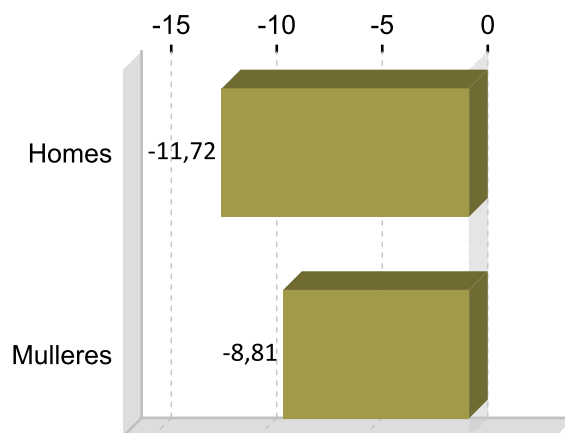
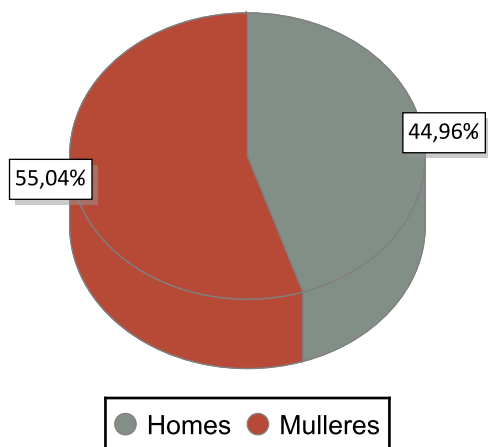

PARO REXISTRADO POR IDADE 2014 VARIACIÓN PORCENTUAL 2014-2013

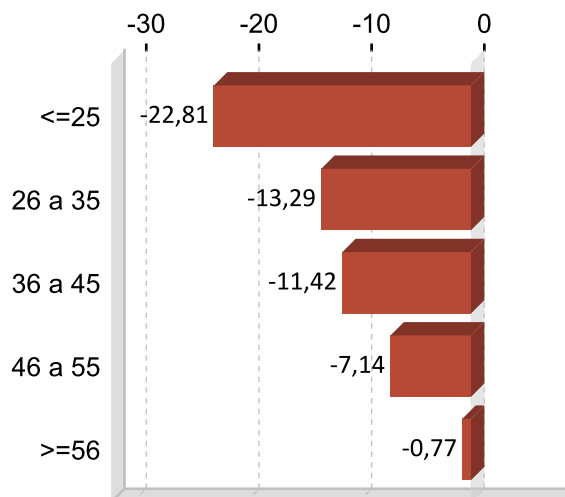
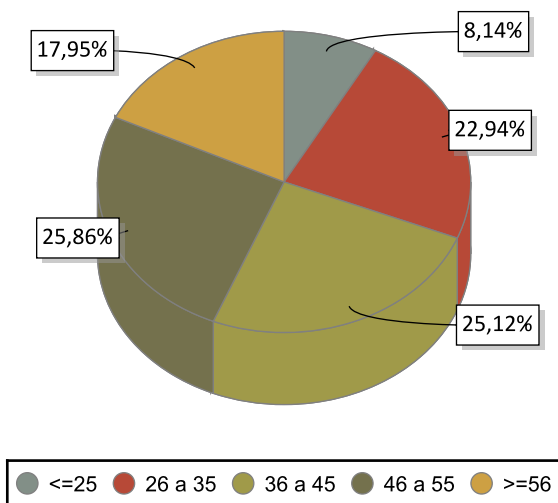

PARO REXISTRADO POR NIVEL FORMATIVO 2014

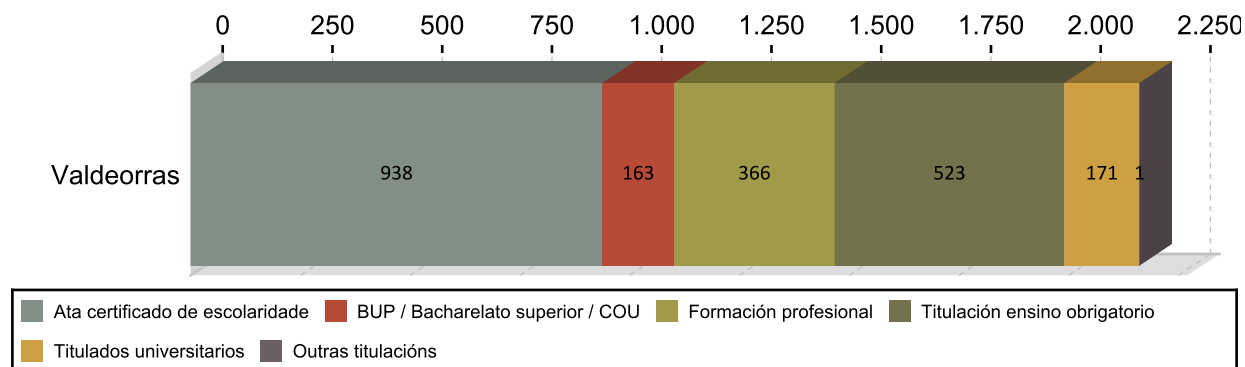

ANTIGÜIDADE NA DEMANDA 2014

	Homes	% H.	Mulleres	% M.	Total	% T.
<= 1 mes	111	11,42	84	9,02	195	9,02
de 1 a 3 meses	249	25,62	247	22,94	496	22,94
de 3 a 6 meses	121	12,45	131	11,66	252	11,66
de 6 a 12 meses	115	11,83	143	11,93	258	11,93
de 12 a 24 meses	120	12,35	167	13,27	287	13,27
máis de 24 meses	256	26,34	418	31,17	674	31,17
Total	972	100	1.190	100	2.162	100

PARO R. POR SECTORES 2014

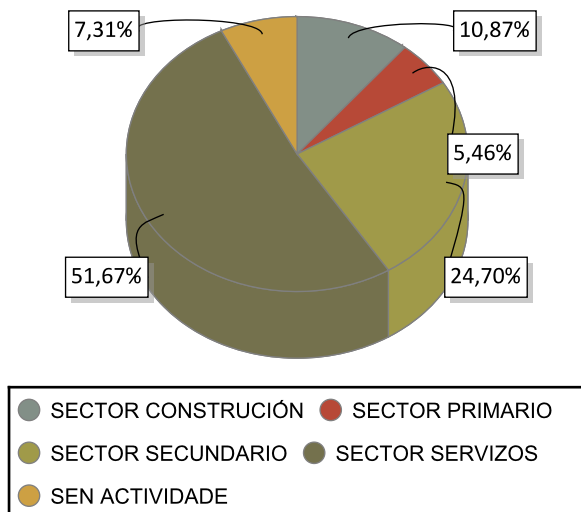

VARIACIÓN PORCENTUAL 2014-2013

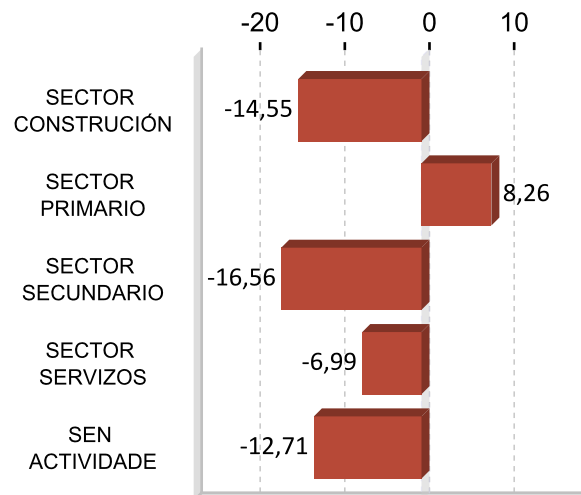

ACTIVIDADES ECONÓMICAS CON MAIOR PORCENTAXE DE PARO REXISTRADO 2014

ACTIVIDADE ECONÓMICA	Valdeorras	%
Fabricación doutros produtos minerais non metálicos	210	9,71
Sen emprego anterior	158	7,31
Servizos de comidas e bebidas	156	7,22
Comercio ao retalho, salvo de vehículos de motor e motocicletas	153	7,08
Comercio por xunto e intermediarios do comercio, salvo de vehículos de motor e motocicletas	146	6,75
Administración pública e defensa; Seguridade Social obrigatoria	136	6,29
Actividades de construción especializada	127	5,87
Outras industrias extractivas	122	5,64
Fabricación de bebidas	102	4,72
Construción de edificios	89	4,12

OCUPACIÓNS MÁIS DEMANDADAS. TOTAL XERAL E SEXO 2014

OCUPACIÓN	Total	%
PEÓNS DE HORTICULTURA, XARDINERÍA	450	6,18
PERSOAL DE LIMPEZA OU LIMPADOR , EN XERAL	390	5,35
DEPENDENTES DE COMERCIO, EN XERAL	390	5,35
EMPREGADOS ADMINISTRATIVOS, EN XERAL	291	4,00
PEÓNS DE OBRAS PUBLICAS, EN XERAL	287	3,94
OPERADORES DE MÁQUINA CORTADORA, CORTABLOQUES E/OU PULIDORA DE	216	2,97
CAMAREIROS, EN XERAL	190	2,61
PEÓNS DA CONSTRUCCIÓN DE EDIFICIOS	187	2,57
PEÓNS DA INDUSTRIA MANUFACTUREIRA, EN XERAL	175	2,40
PEÓNS FORESTAIS	171	2,35

OCUPACIÓN	Homes	%
PEÓNS DE HORTICULTURA, XARDINERÍA	219	6,66
PEÓNS DE OBRAS PUBLICAS, EN XERAL	211	6,41
PEÓNS DA CONSTRUCCIÓN DE EDIFICIOS	175	5,32
PEÓNS FORESTAIS	149	4,53
PEÓNS DA INDUSTRIA MANUFACTUREIRA, EN XERAL	107	3,25

OCUPACIÓN	Mulleres	%
DEPENDENTES DE COMERCIO, EN XERAL	366	9,17
PERSOAL DE LIMPEZA OU LIMPADOR , EN XERAL	365	9,14
EMPREGADOS ADMINISTRATIVOS, EN XERAL	247	6,19
PEÓNS DE HORTICULTURA, XARDINERÍA	231	5,79
PINCHES DE COCIÑA	154	3,86

Nota: Un mesmo parado pode solicitar ata seis ocupacións distintas nas que desexa traballar, nesta táboa téñense en conta todas as ocupacións demandadas polos parados.

4. AFILIACIÓNS Á SEGURIDADE SOCIAL

AFILIACIÓNS VALDEORRAS 2014

	Total	Variación
Valdeorras	7.640	2,56

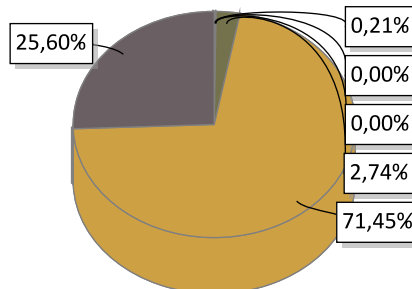

AGRARIO: 16	MAR: 0	CARBON: 0	HOGAR: 209
GENERAL: 5.459	AUTONOMOS: 1.956		

EVOLUCIÓN ANUAL DA AFILIACIÓN DE TRABALLADORES

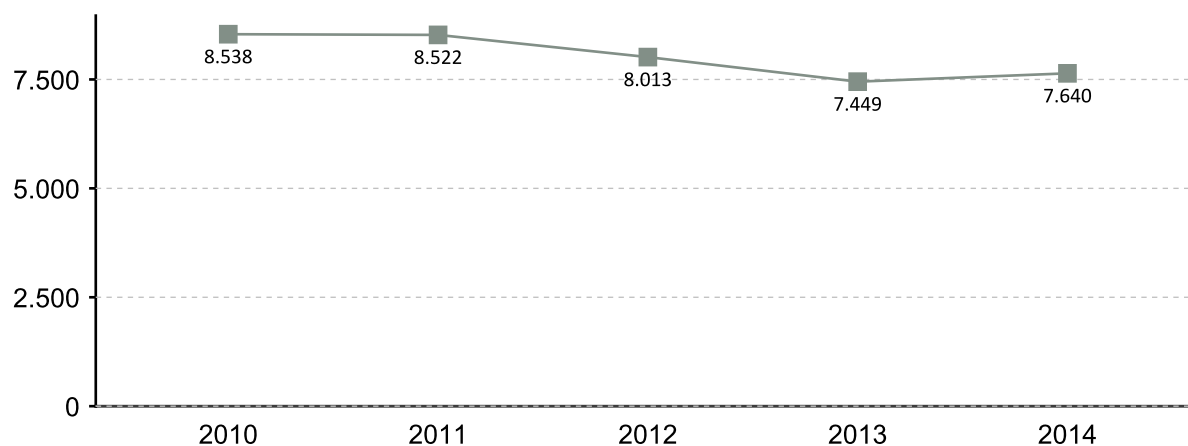

EVOLUCIÓN MENSUAL DAS AFILIACIÓN. 2014

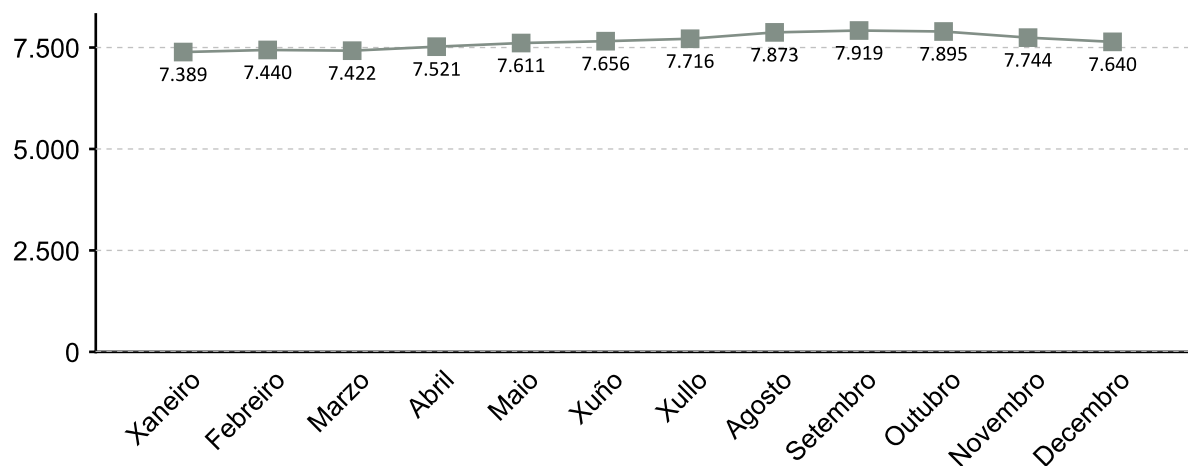

A fonte estatística utilizada para a elaboración deste apartado é a Tesouraría Xeral da Seguridade Social. Datos de afiliacións rexistradas a último día do ano. Para o gráfico de evolución tómase de referencia o último día do mes

AFILIACIÓN POR SECTOR 2014

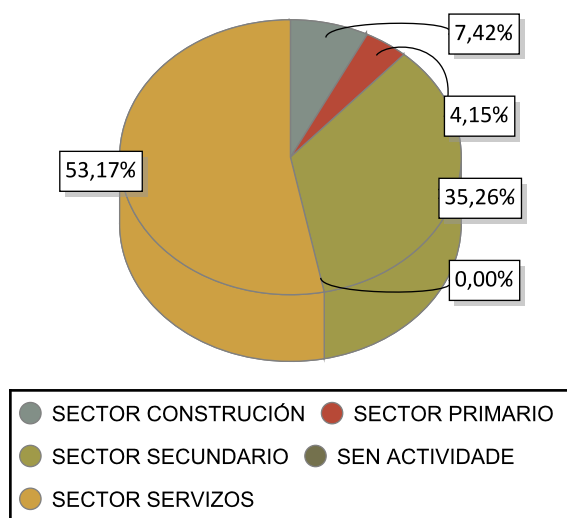

VARIACIÓN PORCENTUAL 2014-2013

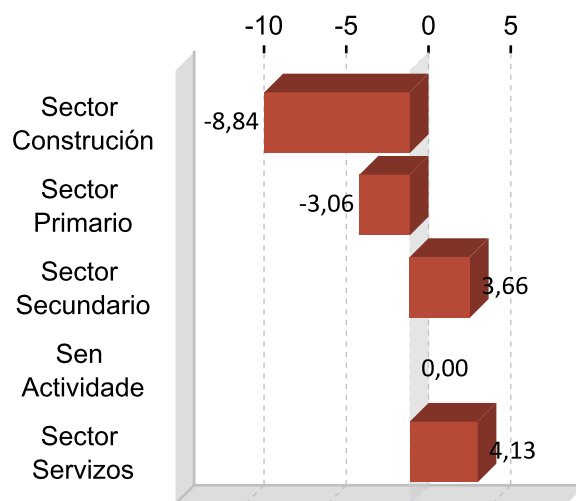

DEZ ACTIVIDADES ECONÓMICAS CON MAIOR PORCENTAXE DE AFILIACIÓN 2014

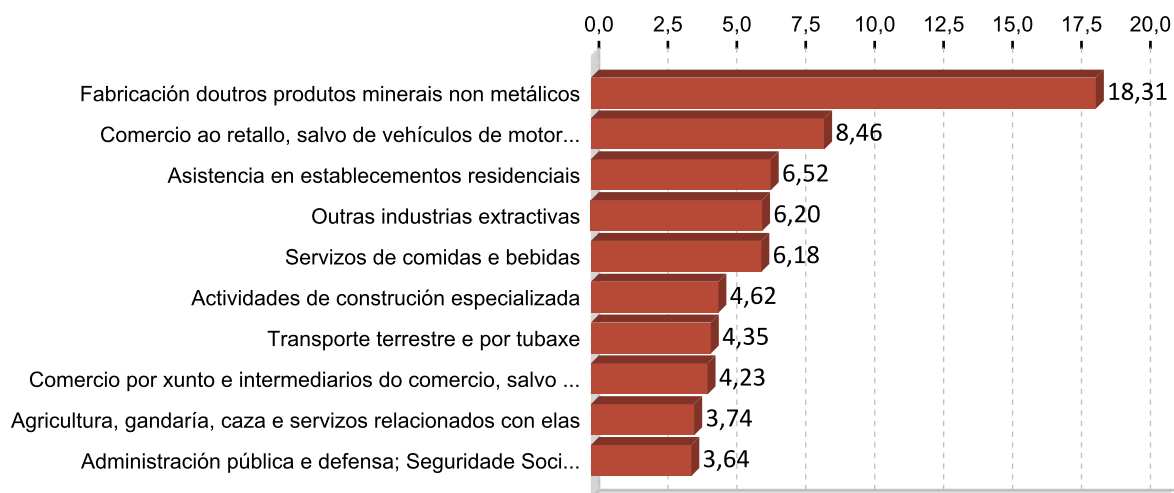

5. PERFIL DAS PERSOAS DEMANDANTES E CONTRATADAS EN VALDEORRAS 2014

Paro

Sexo: muller

Idade: 46 a 55

Nivel formativo:
ata certificado de escolaridade

Antigüidade na demanda:
máis de 24 meses

Actividade económica de procedencia:
fabricación doutros produtos minerais non
metálicos

Ocupación máis demandada:
peóns de horticultura, xardinería

Contratos

Sexo: home

Idade: 26 a 35

Nivel formativo:
titulación ensino obrigatorio

Tipoloxía: temporal

Actividade económica:
fabricación de vehículos e motor,
remolques e semirremolques

Ocupación:
operadores en instalacións para a
obtención e transformación de metais

Nota: O perfil está elaborado co resultado dos valores máximos obtidos dentro de cada variable.

FICHAS COMARCAIS DO MERCADO LABORAL GALEGO

Verín

Provincia: Ourense



2015

CONTIDO

1. Datos de poboación
2. Contratación
3. Paro rexistrado
4. Afiliacións á Seguridade Social
5. Perfil das persoas demandantes e contratadas

XUNTA DE GALICIA

1. DATOS DE POBOACIÓN

HABITANTES

	2014	2013	% Variación 2014/2013
Castrelo do Val	1.109	1.138	-2,55
Cualedro	1.808	1.876	-3,62
Laza	1.449	1.487	-2,56
Monterrei	2.809	2.875	-2,30
Oímbra	2.020	2.019	0,05
Riós	1.684	1.751	-3,83
Verín	14.652	14.760	-0,73
Vilardevós	2.024	2.062	-1,84
Verín	27.555	27.968	-1,48

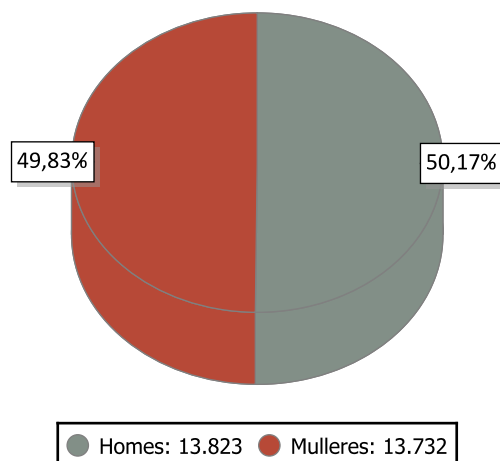

INDICADORES DE POBOACIÓN 2013

	Idade media			Índice de recambio de poboación activa	Índice de envellecemento
	Homes	Mulleres	Total		
Verín	49,3	51,4	50,4	185,5	256,4

POBOACIÓN ESTRANXEIRA E MOVEMENTOS MIGRATORIOS

	2014			2013			Saldo migratorio
	Poboación estranxeira	% de poboación estranxeira sobre o total da poboación	Emigración interna	Emigración externa	Inmigración interna	Inmigración externa	
Verín	2.458	8,92	806	676	708	807	33

DEFINICIÓNS

Idade media no 1 de xaneiro

Media aritmética das idades dos individuos que compoñen unha poboación.

Índice de recambio da poboación en idade activa

Relación entre a poboación entre 60 e 64 anos e a poboación entre 15 e 19 anos. Mide a capacidade dunha poboación para substituír os individuos que se van xubilando.

Índice de envellecemento

Relación entre a poboación maior de 64 anos e a poboación menor de 20 anos.

Emigración

Para un ámbito xeográfico determinado é aquela migración que ten orixe nese ámbito e destino fóra deste ámbito. Fálase de emigración interna cando o destino é outro concello de Galicia e emigración externa cando o destino é outro concello do resto de España ou o estranxeiro.

Inmigración

Para un ámbito xeográfico determinado é aquela migración con destino neste ámbito e orixe fóra deste. Fálase de inmigración interna cando a orixe é outro concello de Galicia e inmigración externa cando a orixe é outro concello de España ou o estranxeiro.

Saldo migratorio

Para cada ámbito territorial, é a diferenza entre o número de inmigracións e o número de emigracións. Se é positivo indica que as entradas de poboación superan as saídas e se é negativo o contrario.

2. CONTRATACIÓN ¹

CONTRATOS VERÍN 2014

	Homes	Mulleres	Total	Variación 2014/13
Verín	2.240	1.753	3.993	2,67

EVOLUCIÓN ANUAL DA CONTRATACIÓN

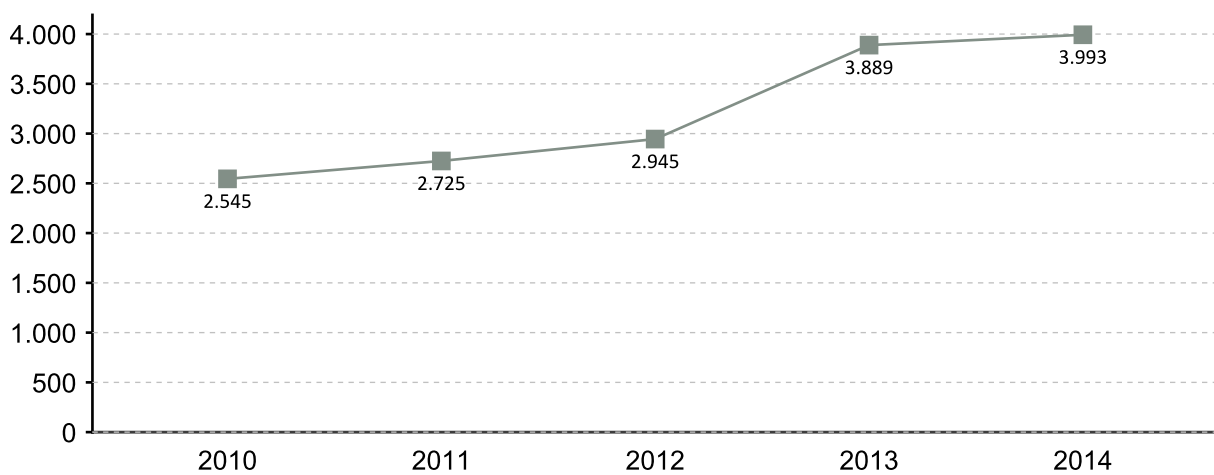

EVOLUCIÓN MENSUAL DA CONTRATACIÓN 2014

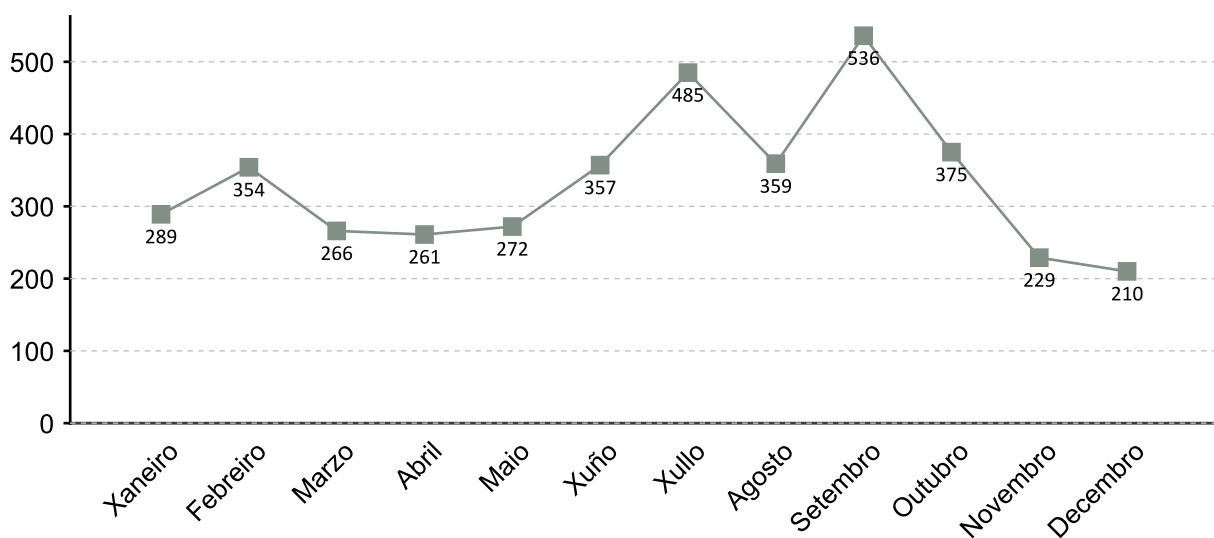

1. A fonte estatística utilizada para a elaboración dos seguintes apartados é a do Servizo Público de Emprego de Galicia

CONTRATACIÓN POR SEXO 2014

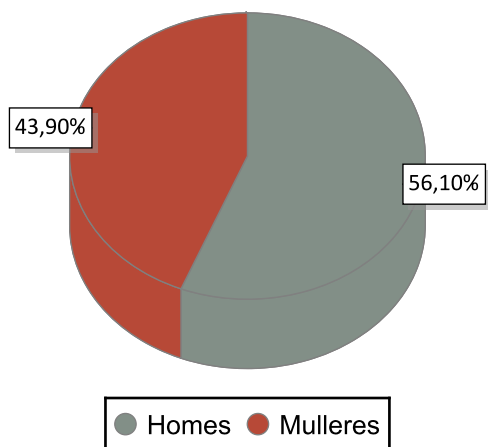

VARIACIÓN PORCENTUAL 2014-2013

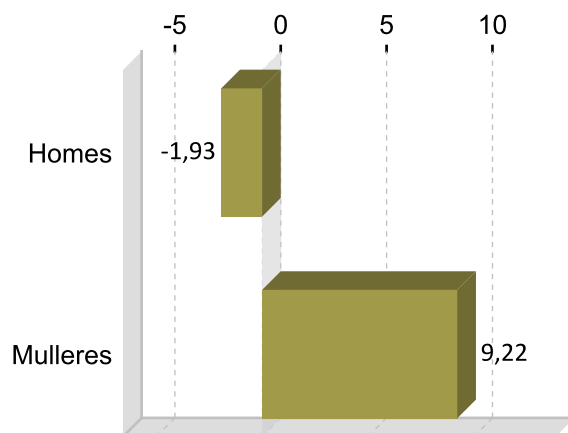

CONTRATACIÓN POR IDADE 2014

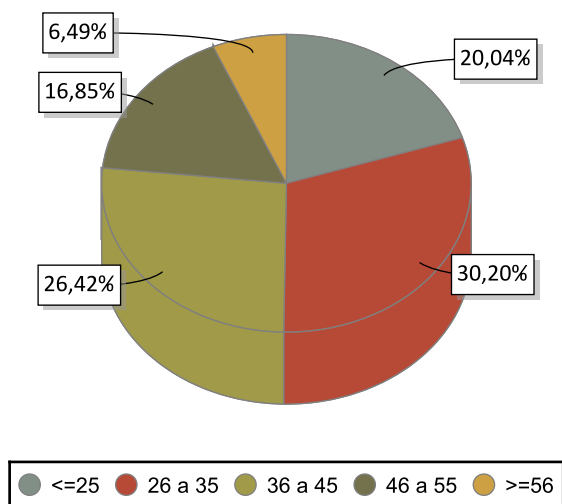

VARIACIÓN PORCENTUAL 2014-2013

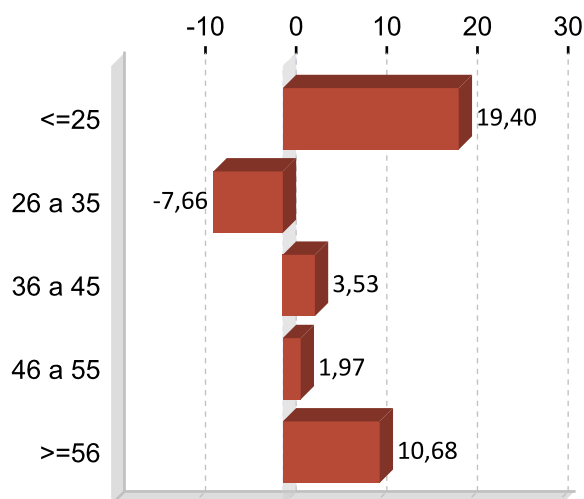

CONTRATACIÓN POR NIVEL FORMATIVO 2014

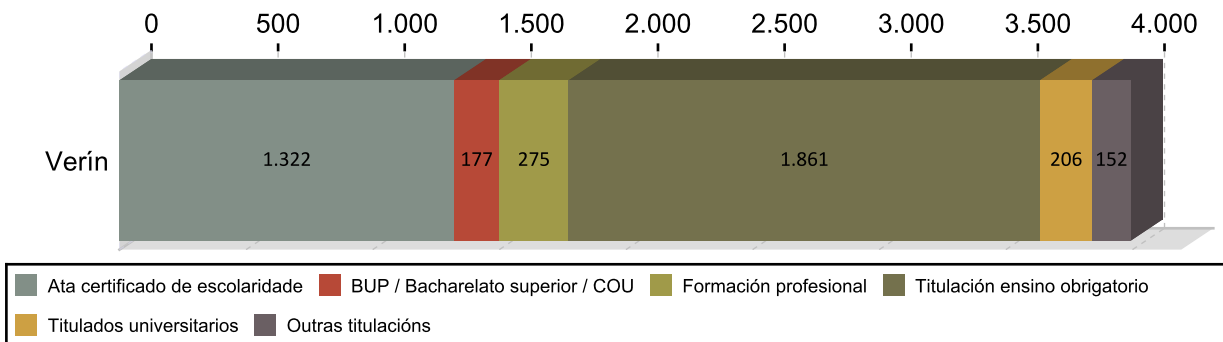

CONTRATACIÓN POR TIPOLOXÍA E PORCENTAXE 2014

Tipo de contrato	Verín	Porcentaxe
Indefinido	220	5,51
Outros	73	1,83
Prácticas/Formación	107	2,68
Temporal	1.959	49,06
Temporal tempo parcial	1.373	34,39
Indefinido tempo parcial	261	6,54
Total	3.993	100

PORCENTAXE DE CONTRATACIÓN INDEFINIDA E RESTANTE POR SEXO 2014

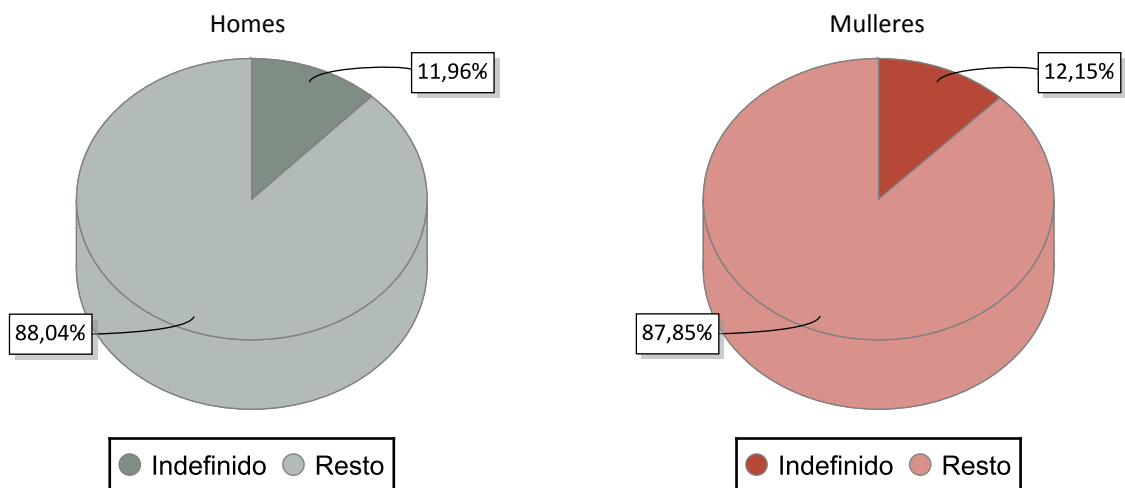

CONTRATACIÓN NOS GRANDES SECTORES DE ACTIVIDADE E SEXO 2014

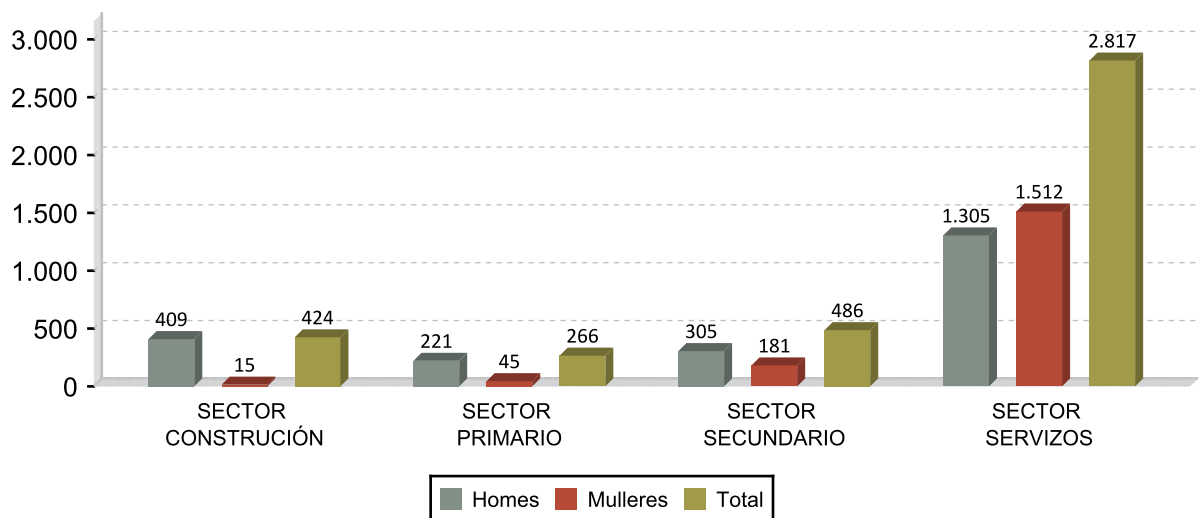

DEZ ACTIVIDADES ECONÓMICAS CON MAIOR PORCENTAXE DE CONTRATOS 2014

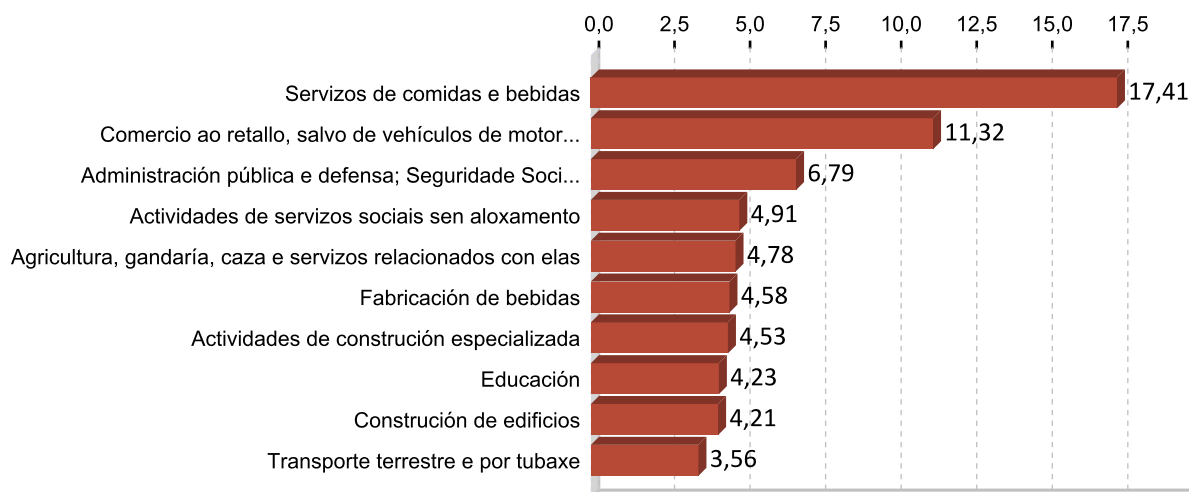

OCUPACIÓNS CON MAIOR NÚMERO DE CONTRATOS E SEXO 2014

OCUPACIÓN	Total	%
CAMAREIROS ASALARIADOS	562	14,07
VENDEDORES EN TENDAS E ALMACÉNS	265	6,64
PEÓNS AGRÍCOLAS (AGÁS EN HORTAS, INVERNADOIROS, VIVEIROS E XARDÍNS)	221	5,53
TRABALLADORES DOS COIDADOS PERSOAIS A DOMICILIO	207	5,18
PERSOAL DE LIMPEZA DE OFICINAS, HOTEIS E OUTROS ESTABLECEMENTOS	161	4,03
VENDEDORES EN MERCADOS OCASIONAIS E MERCADOS	151	3,78
CONDUTORES ASALARIADOS DE CAMIÓNS	150	3,76
MONITORES DE ACTIVIDADES RECREATIVAS E DE ENTRETENIMENTO	139	3,48
ALBANEIS	115	2,88
AXUDANTES DE COCIÑA	105	2,63

OCUPACIÓN	Homes	%
CAMAREIROS ASALARIADOS	315	14,06
PEÓNS AGRÍCOLAS (AGÁS EN HORTAS, INVERNADOIROS, VIVEIROS E XARDÍNS)	168	7,50
CONDUTORES ASALARIADOS DE CAMIÓNS	149	6,65
ALBANEIS	111	4,96
PEÓNS FORESTAIS E DA CAZA	96	4,29

OCUPACIÓN	Mulleres	%
CAMAREIROS ASALARIADOS	247	14,09
VENDEDORES EN TENDAS E ALMACÉNS	220	12,55
TRABALLADORES DOS COIDADOS PERSOAIS A DOMICILIO	179	10,21
PERSOAL DE LIMPEZA DE OFICINAS, HOTEIS E OUTROS ESTABLECEMENTOS	149	8,50
AXUDANTES DE COCIÑA	90	5,13

3. PARO REXISTRADO ¹

PARO REXISTRADO VERÍN 2014

	Homes	Mulleres	Total	Variación 2014/13
Verín	1.345	1.509	2.854	-3,74

EVOLUCIÓN ANUAL DO PARO REXISTRADO

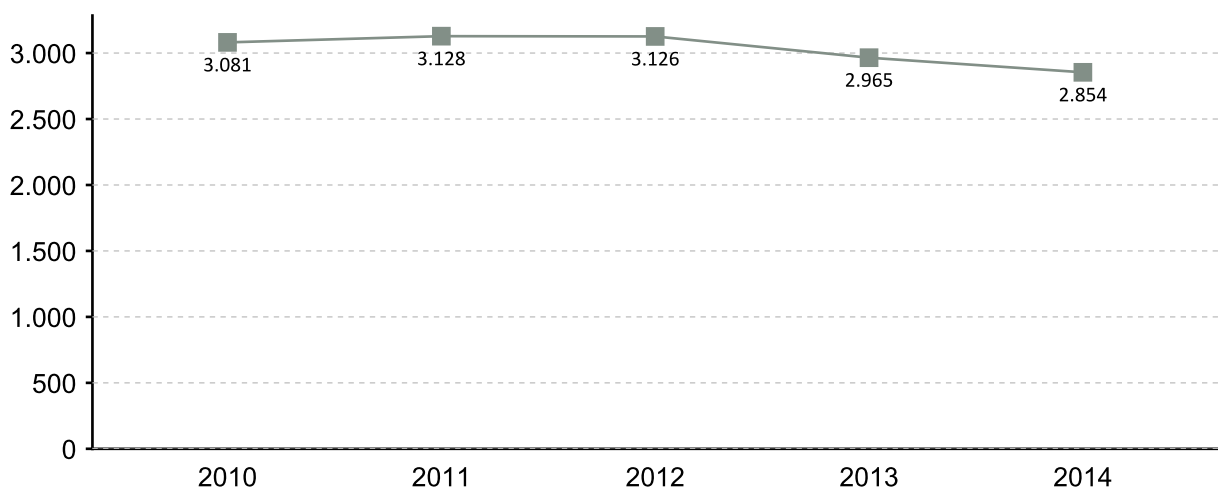

EVOLUCIÓN MENSUAL DO PARO REXISTRADO 2014

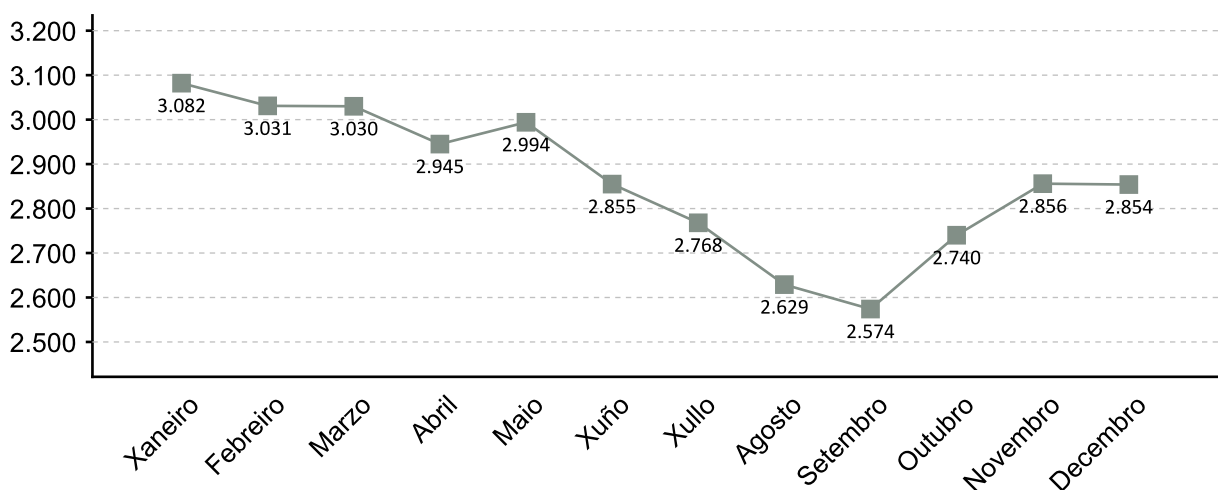

1. A fonte estatística utilizada para a elaboración dos seguintes apartados é a do Servizo Público de Emprego de Galicia

PARO REXISTRADO POR SEXO 2014 VARIACIÓN PORCENTUAL 2014-2013

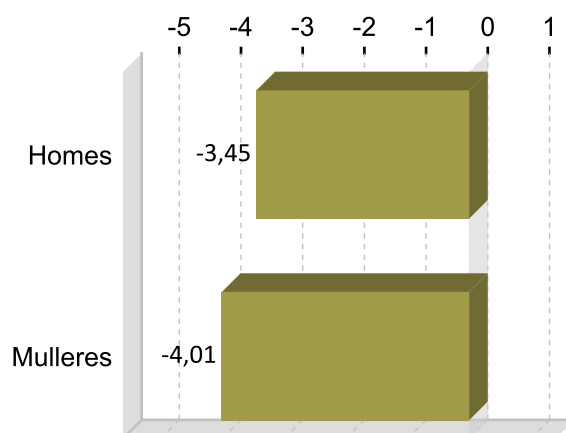
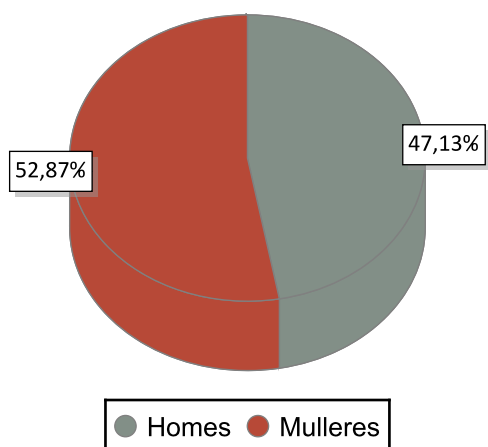

PARO REXISTRADO POR IDADE 2014 VARIACIÓN PORCENTUAL 2014-2013

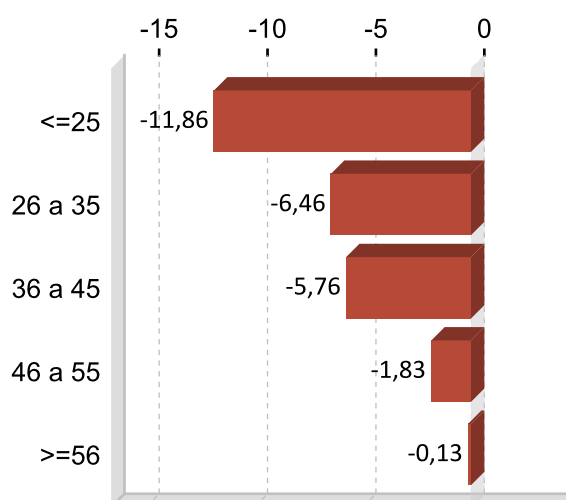
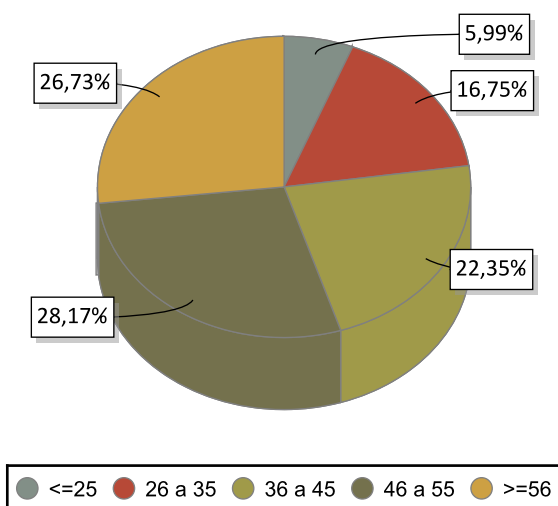

PARO REXISTRADO POR NIVEL FORMATIVO 2014

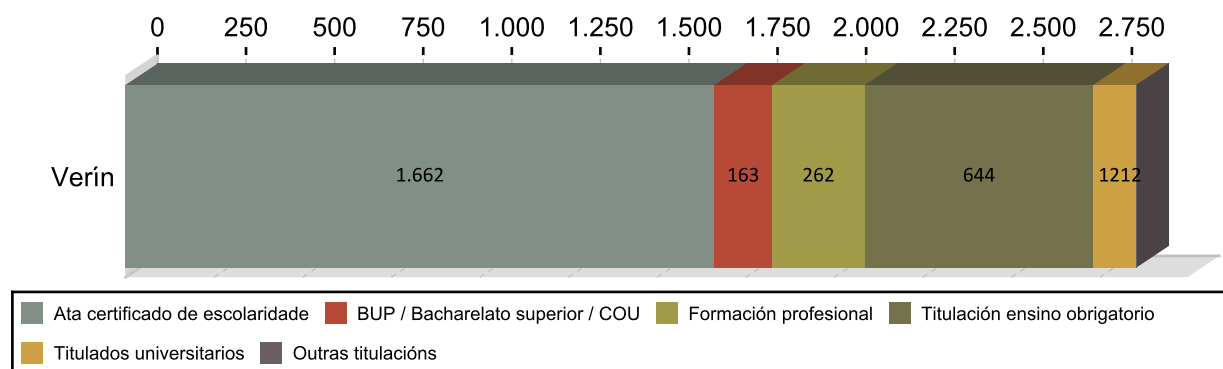

ANTIGÜIDADE NA DEMANDA 2014

	Homes	% H.	Mulleres	% M.	Total	% T.
<= 1 mes	129	9,59	76	7,18	205	7,18
de 1 a 3 meses	266	19,78	194	16,12	460	16,12
de 3 a 6 meses	131	9,74	163	10,30	294	10,30
de 6 a 12 meses	154	11,45	165	11,18	319	11,18
de 12 a 24 meses	211	15,69	232	15,52	443	15,52
máis de 24 meses	454	33,75	679	39,70	1.133	39,70
Total	1.345	100	1.509	100	2.854	100

PARO R. POR SECTORES 2014

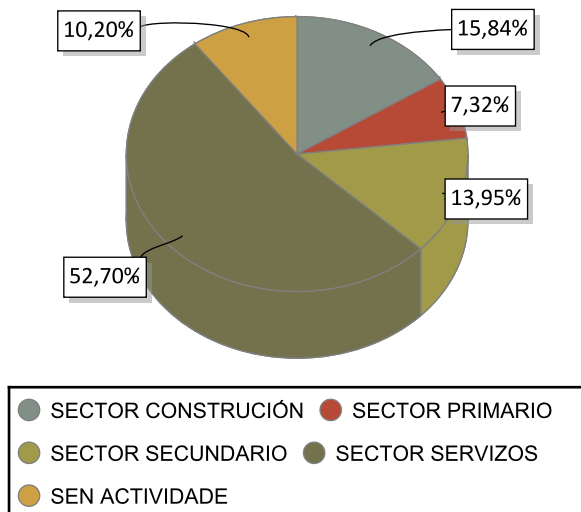

VARIACIÓN PORCENTUAL 2014-2013

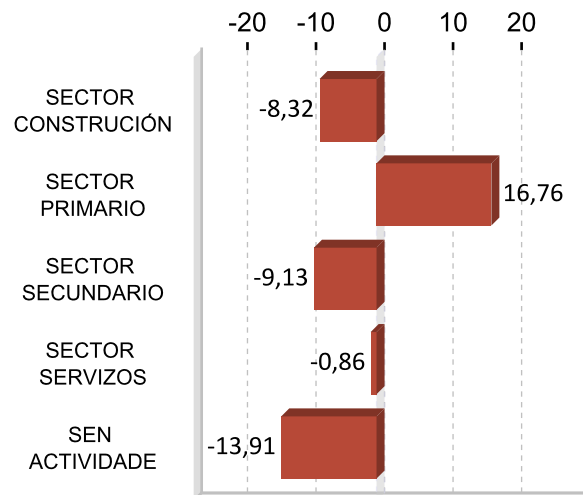

ACTIVIDADES ECONÓMICAS CON MAIOR PORCENTAXE DE PARO REXISTRADO 2014

ACTIVIDADE ECONÓMICA	Verín	%
Sen emprego anterior	291	10,20
Servizos de comidas e bebidas	265	9,29
Comercio ao retalho, salvo de vehículos de motor e motocicletas	233	8,16
Construcción de edificios	222	7,78
Administración pública e defensa; Seguridade Social obrigatoria	219	7,67
Actividades de construción especializada	186	6,52
Educación	129	4,52
Agricultura, gandería, caza e servizos relacionados con elas	120	4,20
Confección de roupa de vestir	104	3,64
Comercio por xunto e intermediarios do comercio, salvo de vehículos de motor e motocicletas	93	3,26

OCUPACIÓNS MÁIS DEMANDADAS. TOTAL XERAL E SEXO 2014

OCUPACIÓN	Total	%
PERSOAL DE LIMPEZA OU LIMPADOR , EN XERAL	691	6,69
DEPENDENTES DE COMERCIO, EN XERAL	544	5,27
PEÓNS DE OBRAS PUBLICAS, EN XERAL	461	4,47
PEÓNS DE HORTICULTURA, XARDINERÍA	409	3,96
PEÓNS FORESTAIS	385	3,73
PEÓNS DA CONSTRUCCIÓN DE EDIFICIOS	356	3,45
ALBANEIS	305	2,95
ASISTENTES DOMICILIARIOS	286	2,77
CONDUTORES DE FURGONETA, ATA 3,5 T.	281	2,72
CAMAREIROS, EN XERAL	257	2,49

OCUPACIÓN	Homes	%
PEÓNS DA CONSTRUCCIÓN DE EDIFICIOS	349	7,07
PEÓNS DE OBRAS PUBLICAS, EN XERAL	317	6,42
ALBANEIS	300	6,08
PEÓNS FORESTAIS	279	5,65
CONDUTORES DE FURGONETA, ATA 3,5 T.	234	4,74

OCUPACIÓN	Mulleres	%
PERSOAL DE LIMPEZA OU LIMPADOR , EN XERAL	659	12,24
DEPENDENTES DE COMERCIO, EN XERAL	507	9,42
ASISTENTES DOMICILIARIOS	285	5,29
PEÓNS DE HORTICULTURA, XARDINERÍA	222	4,12
EMPREGADOS ADMINISTRATIVOS, EN XERAL	199	3,70

Nota: Un mesmo parado pode solicitar ata seis ocupacións distintas nas que desexa traballar, nesta táboa téñense en conta todas as ocupacións demandadas polos parados.

4. AFILIACIÓNS Á SEGURIDADE SOCIAL

AFILIACIÓNS VERÍN 2014

	Total	Variación
Verín	5.595	-0,60

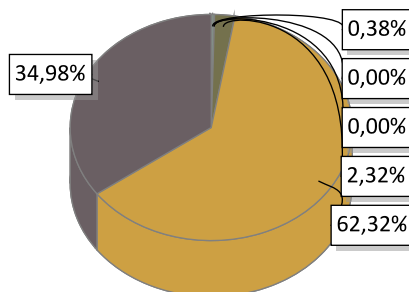

AGRARIO: 21	MAR: 0	CARBON: 0	HOGAR: 130
GENERAL: 3.487	AUTONOMOS: 1.957		

EVOLUCIÓN ANUAL DA AFILIACIÓN DE TRABALLADORES

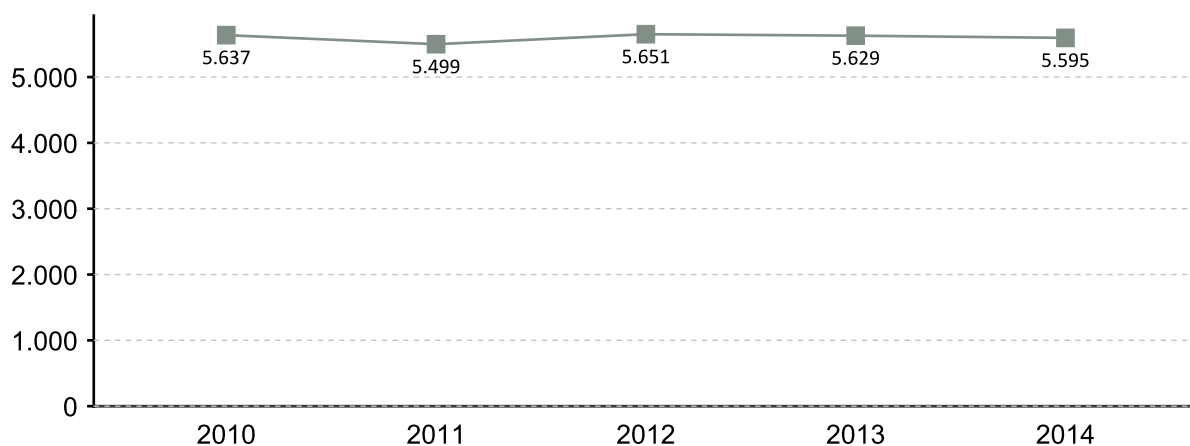

EVOLUCIÓN MENSUAL DAS AFILIACIÓN. 2014

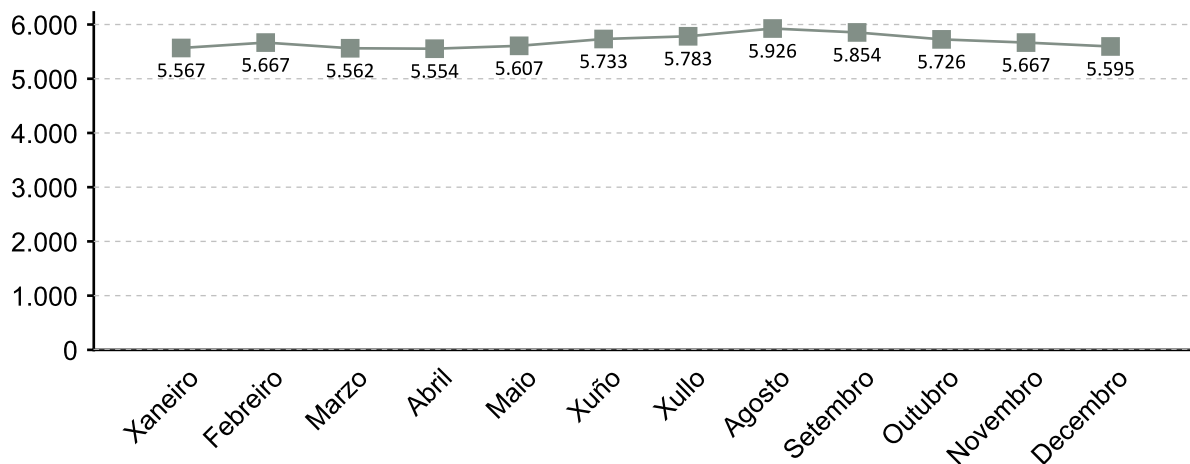

A fonte estatística utilizada para a elaboración deste apartado é a Tesouraría Xeral da Seguridade Social. Datos de afiliacións rexistradas a último día do ano. Para o gráfico de evolución tómasse de referencia o último día do mes

AFILIACIÓN POR SECTOR 2014

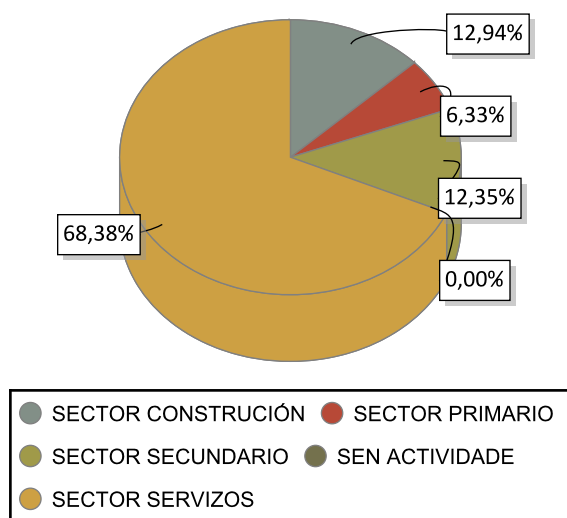

VARIACIÓN PORCENTUAL 2014-2013

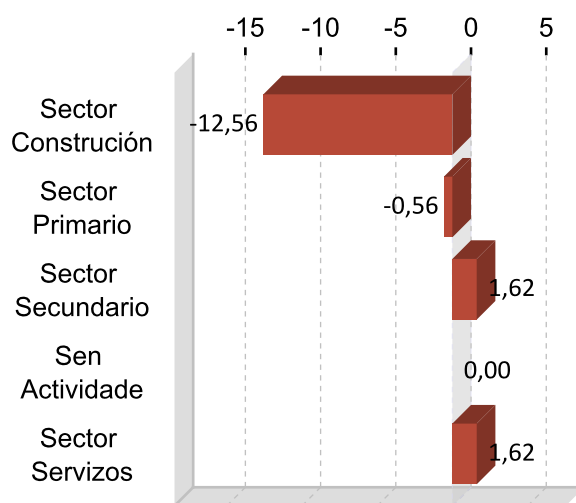

DEZ ACTIVIDADES ECONÓMICAS CON MAIOR PORCENTAXE DE AFILIACIÓN 2014

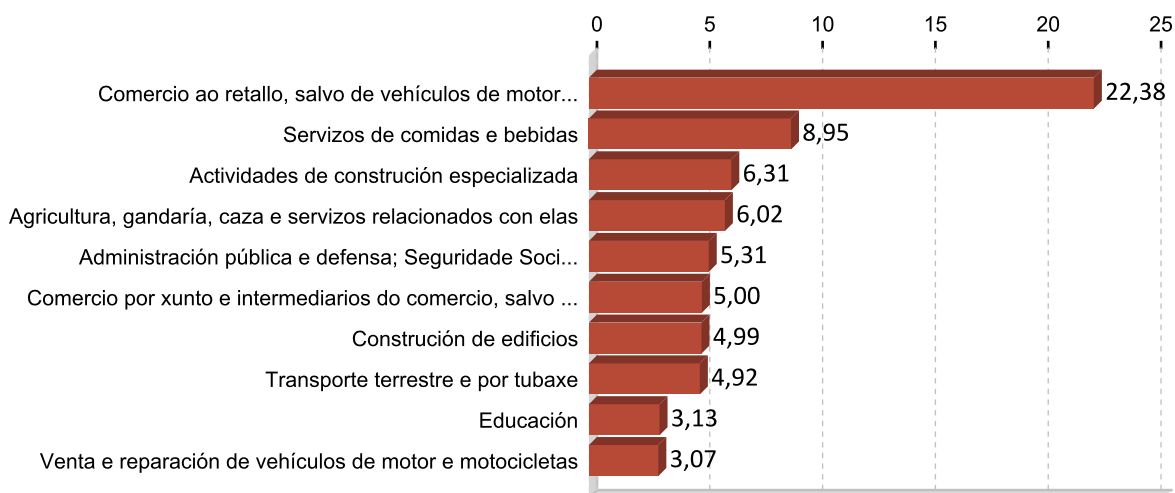

5. PERFIL DAS PERSOAS DEMANDANTES E CONTRATADAS EN VERÍN 2014

Paro

Sexo: muller

Idade: 46 a 55

Nivel formativo:
ata certificado de escolaridade

Antigüidade na demanda:
máis de 24 meses

Actividade económica de procedencia:
sen emprego anterior

Ocupación máis demandada:
persoal de limpeza ou limpador , en xeral

Contratos

Sexo: home

Idade: 26 a 35

Nivel formativo:
titulación ensino obrigatorio

Tipoloxía: temporal

Actividade económica:
servizos de comidas e bebidas

Ocupación:
camareiros asalariados

Nota: O perfil está elaborado co resultado dos valores máximos obtidos dentro de cada variable.

FICHAS COMARCAIS DO MERCADO LABORAL GALEGO

Viana

Provincia: Ourense



2015

CONTIDO

1. Datos de poboación
2. Contratación
3. Paro rexistrado
4. Afiliacións á Seguridade Social
5. Perfil das persoas demandantes e contratadas

XUNTA DE GALICIA

1. DATOS DE POBOACIÓN

HABITANTES

	2014	2013	% Variación 2014/2013
A Gudiña	1.461	1.508	-3,12
A Mezquita	1.155	1.169	-1,20
Viana do Bolo	3.113	3.163	-1,58
Vilariño de	633	660	-4,09
Viana	6.362	6.500	-2,12

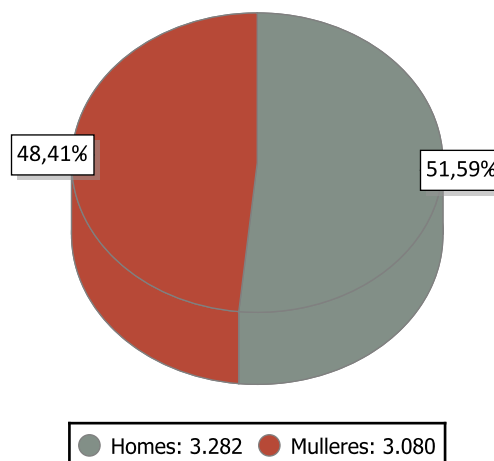

INDICADORES DE POBOACIÓN 2013

	Idade media			Índice de recambio de poboación activa	Índice de envellecemento
	Homes	Mulleres	Total		
Viana	51,5	54,5	52,9	258,3	385,9

POBOACIÓN ESTRANXEIRA E MOVEMENTOS MIGRATORIOS

	2014			2013			Saldo migratorio
	Poboación estranxeira	% de poboación estranxeira sobre o total da poboación	Emigración interna	Emigración externa	Inmigración interna	Inmigración externa	
Viana	381	5,99	146	55	121	109	29

DEFINICIÓNS

Idade media no 1 de xaneiro

Media aritmética das idades dos individuos que compoñen unha poboación.

Índice de recambio da poboación en idade activa

Relación entre a poboación entre 60 e 64 anos e a poboación entre 15 e 19 anos. Mide a capacidade dunha poboación para substituír os individuos que se van xubilando.

Índice de envellecemento

Relación entre a poboación maior de 64 anos e a poboación menor de 20 anos.

Emigración

Para un ámbito xeográfico determinado é aquela migración que ten orixe nese ámbito e destino fóra deste ámbito. Fálase de emigración interna cando o destino é outro concello de Galicia e emigración externa cando o destino é outro concello do resto de España ou o estranxeiro.

Inmigración

Para un ámbito xeográfico determinado é aquela migración con destino neste ámbito e orixe fóra deste. Fálase de inmigración interna cando a orixe é outro concello de Galicia e inmigración externa cando a orixe é outro concello de España ou o estranxeiro.

Saldo migratorio

Para cada ámbito territorial, é a diferenza entre o número de inmigracións e o número de emigracións. Se é positivo indica que as entradas de poboación superan as saídas e se é negativo o contrario.

2. CONTRATACIÓN ¹

CONTRATOS VIANA 2014

	Homes	Mulleres	Total	Variación 2014/13
Viana	1.000	329	1.329	-16,89

EVOLUCIÓN ANUAL DA CONTRATACIÓN

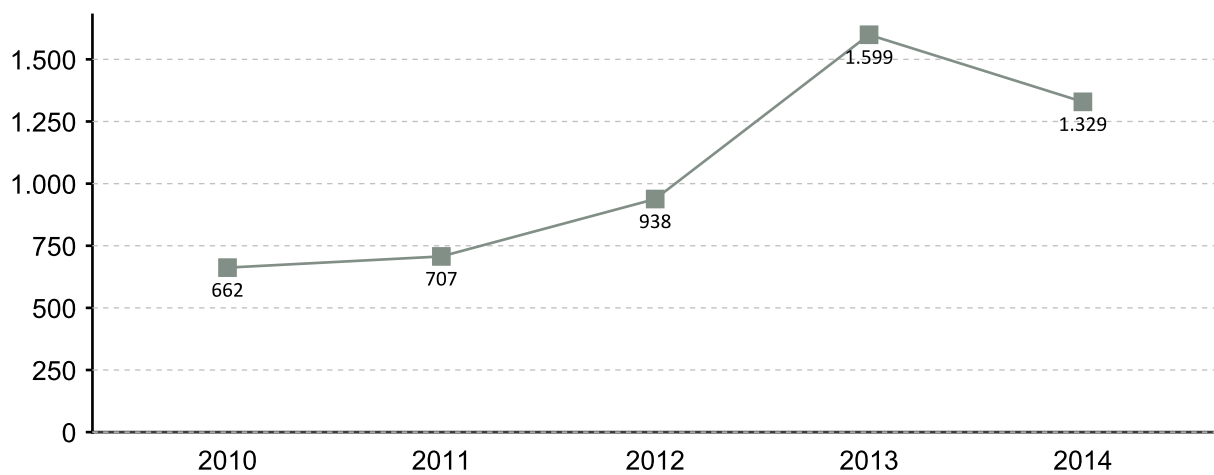

EVOLUCIÓN MENSUAL DA CONTRATACIÓN 2014

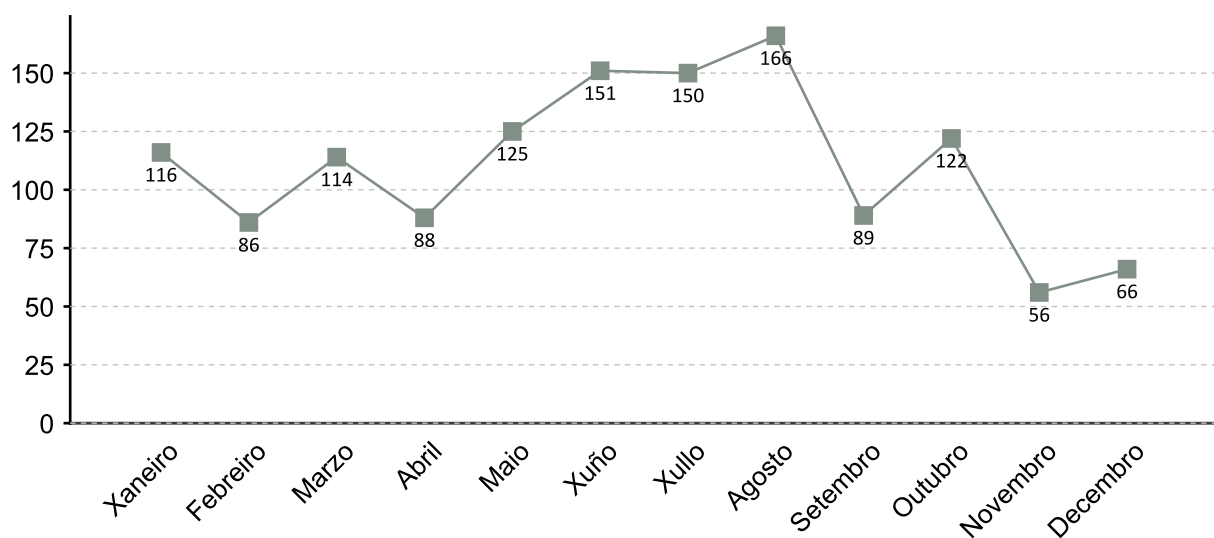

1. A fonte estatística utilizada para a elaboración dos seguintes apartados é a do Servizo Público de Emprego de Galicia

CONTRATACIÓN POR SEXO 2014

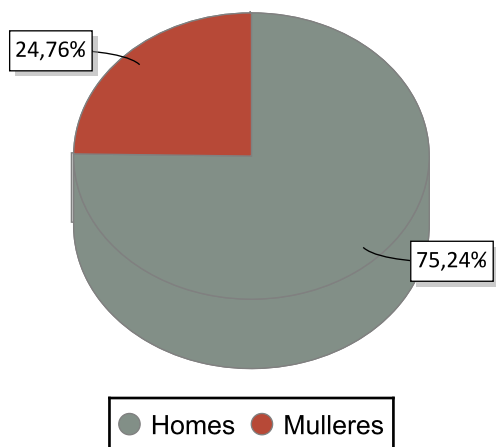

VARIACIÓN PORCENTUAL 2014-2013

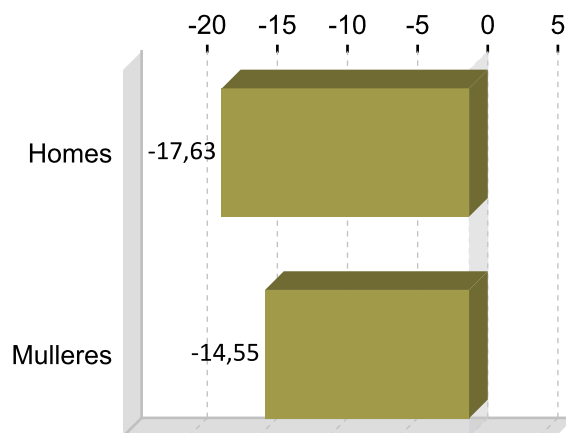

CONTRATACIÓN POR IDADE 2014

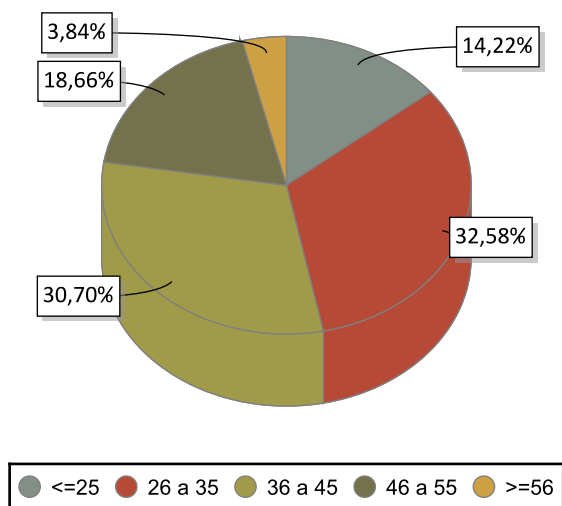

VARIACIÓN PORCENTUAL 2014-2013

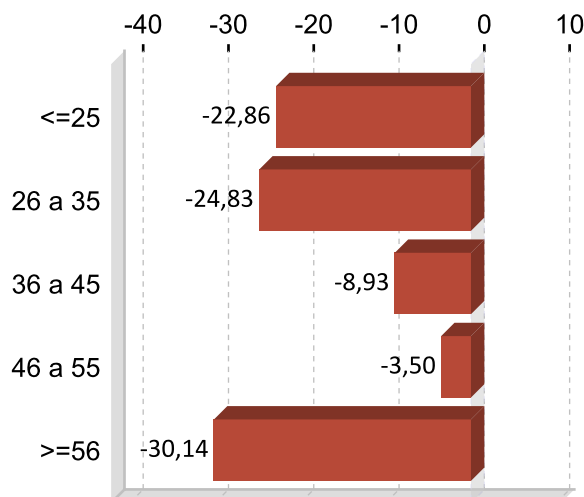

CONTRATACIÓN POR NIVEL FORMATIVO 2014

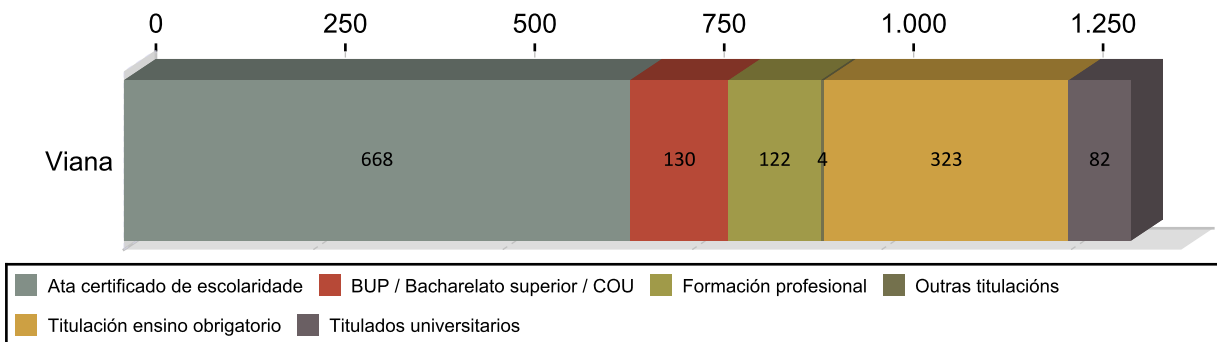

CONTRATACIÓN POR TIPOLOXÍA E PORCENTAXE 2014

Tipo de contrato	Viana	Porcentaxe
Indefinido	86	6,47
Indefinido tempo parcial	13	0,98
Outros	31	2,33
Prácticas/Formación	44	3,31
Temporal	982	73,89
Temporal tempo parcial	173	13,02
Total	1.329	100

PORCENTAXE DE CONTRATACIÓN INDEFINIDA E RESTANTE POR SEXO 2014

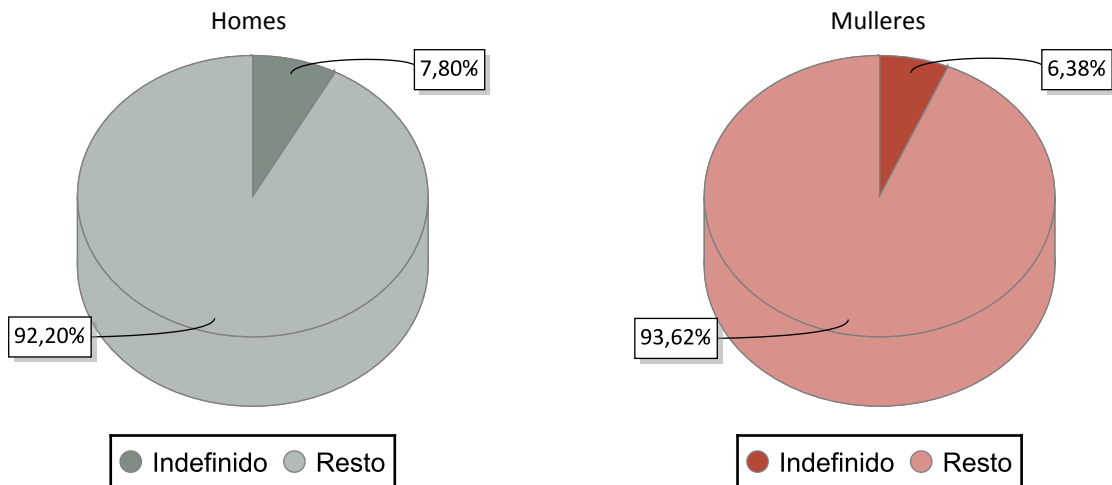

CONTRATACIÓN NOS GRANDES SECTORES DE ACTIVIDADE E SEXO 2014

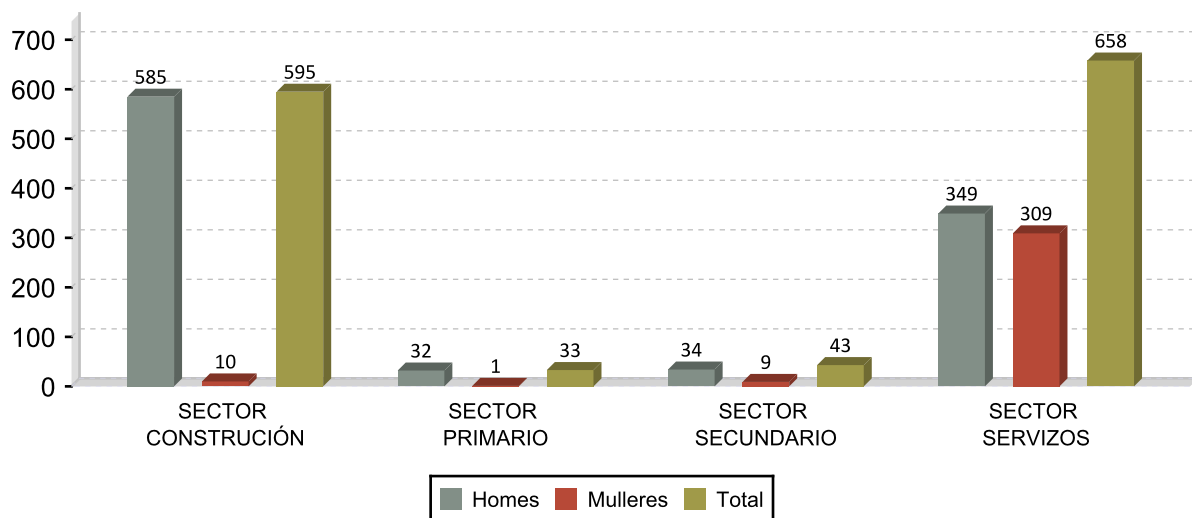

DEZ ACTIVIDADES ECONÓMICAS CON MAIOR PORCENTAXE DE CONTRATOS 2014

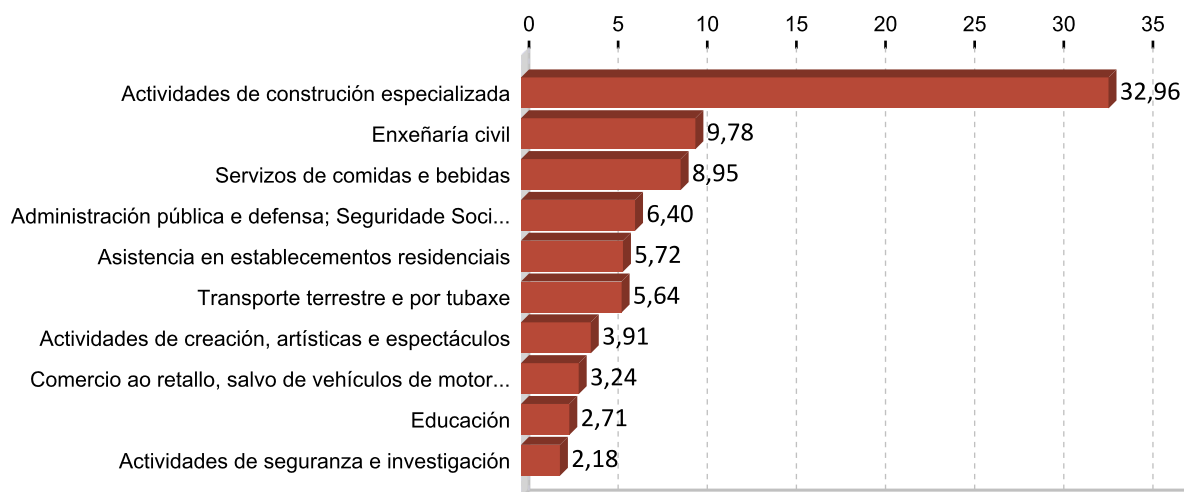

OCUPACIÓN CON MAIOR NÚMERO DE CONTRATOS E SEXO 2014

OCUPACIÓN	Total	%
OUTROS TRABALLADORES DAS OBRAS ESTRUTURAIS DE CONSTRUCCIÓN NON	269	20,24
CONDUTORES ASALARIADOS DE CAMIÓN	100	7,52
CAMAREIROS ASALARIADOS	86	6,47
TRABALLADORES DOS COIDADOS ÁS PERSOAS EN SERVIZOS DE SAÚDE NON	57	4,29
OPERADORES DE MAQUINARIA DE MOVEMENTOS DE TERRAS E EQUIPOS	52	3,91
COMPOSITORES, MÚSICOS E CANTANTES	50	3,76
INSTALADORES DE SISTEMAS DE IMPERMEABILIZACIÓN EN EDIFICIOS	46	3,46
ALBANEIS	41	3,09
PERSOAL DE LIMPEZA DE OFICINAS, HOTEIS E OUTROS ESTABLECEMENTOS	33	2,48
AXUDANTES DE COCIÑA	33	2,48

OCUPACIÓN	Homes	%
OUTROS TRABALLADORES DAS OBRAS ESTRUTURAIS DE CONSTRUCCIÓN NON	269	26,90
CONDUTORES ASALARIADOS DE CAMIÓN	100	10,00
OPERADORES DE MAQUINARIA DE MOVEMENTOS DE TERRAS E EQUIPOS	52	5,20
INSTALADORES DE SISTEMAS DE IMPERMEABILIZACIÓN EN EDIFICIOS	46	4,60
ALBANEIS	41	4,10

OCUPACIÓN	Mulleres	%
TRABALLADORES DOS COIDADOS ÁS PERSOAS EN SERVIZOS DE SAÚDE NON	49	14,89
CAMAREIROS ASALARIADOS	49	14,89
PERSOAL DE LIMPEZA DE OFICINAS, HOTEIS E OUTROS ESTABLECEMENTOS	33	10,03
AXUDANTES DE COCIÑA	24	7,29
COMPOSITORES, MÚSICOS E CANTANTES	20	6,08

3. PARO REXISTRADO ¹

PARO REXISTRADO VIANA 2014

	Homes	Mulleres	Total	Variación 2014/13
Viana	269	213	482	-9,91

EVOLUCIÓN ANUAL DO PARO REXISTRADO



EVOLUCIÓN MENSUAL DO PARO REXISTRADO 2014

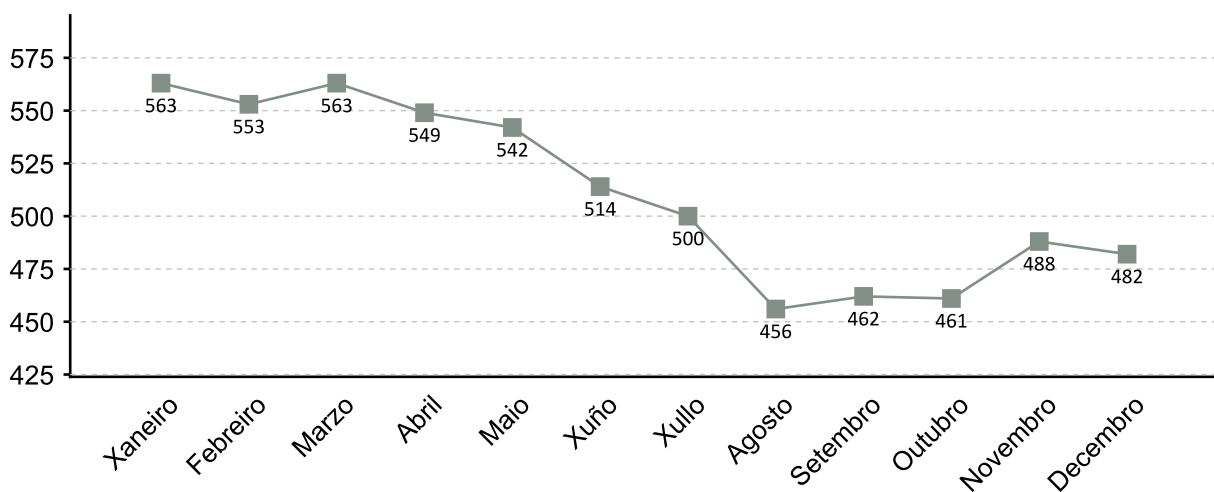

1. A fonte estatística utilizada para a elaboración dos seguintes apartados é a do Servizo Público de Emprego de Galicia

PARO REXISTRADO POR SEXO 2014 VARIACIÓN PORCENTUAL 2014-2013

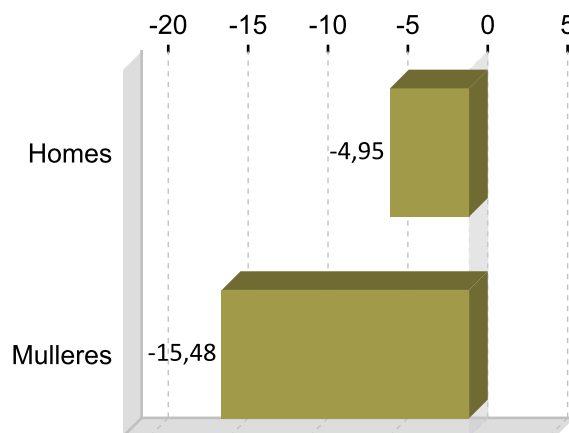
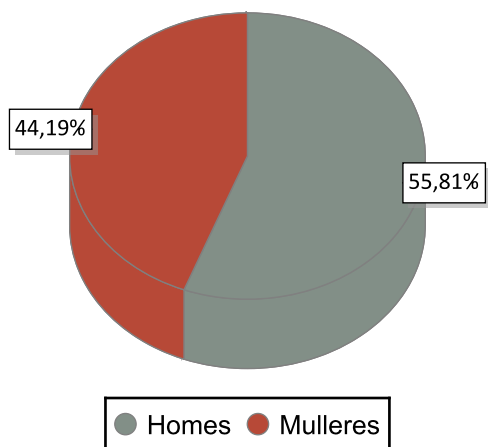

PARO REXISTRADO POR IDADE 2014 VARIACIÓN PORCENTUAL 2014-2013

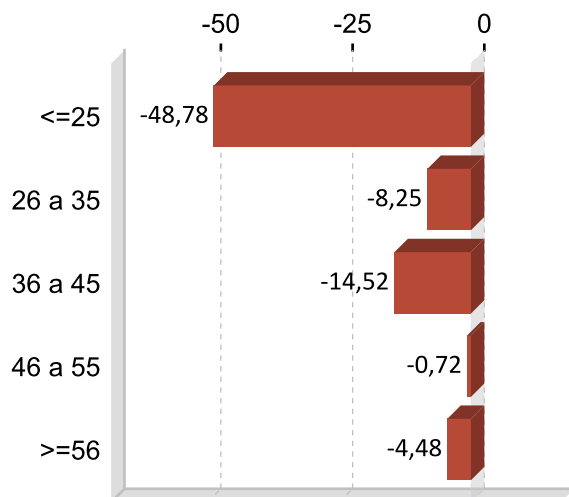
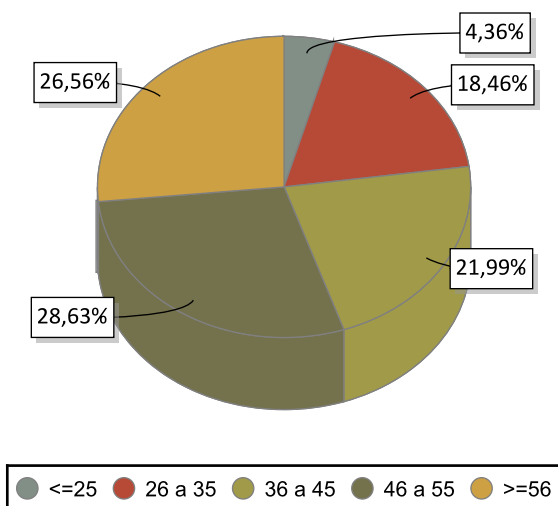

PARO REXISTRADO POR NIVEL FORMATIVO 2014

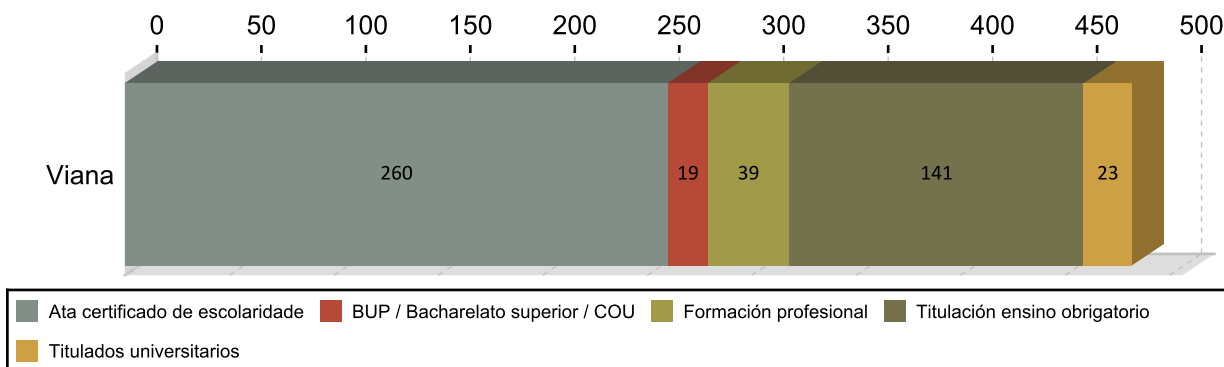

ANTIGÜIDADE NA DEMANDA 2014

	Homes	% H.	Mulleres	% M.	Total	% T.
<= 1 mes	24	8,92	8	6,64	32	6,64
de 1 a 3 meses	60	22,30	36	19,92	96	19,92
de 3 a 6 meses	26	9,67	39	13,49	65	13,49
de 6 a 12 meses	32	11,90	35	13,90	67	13,90
de 12 a 24 meses	45	16,73	29	15,35	74	15,35
máis de 24 meses	82	30,48	66	30,71	148	30,71
Total	269	100	213	100	482	100

PARO R. POR SECTORES 2014

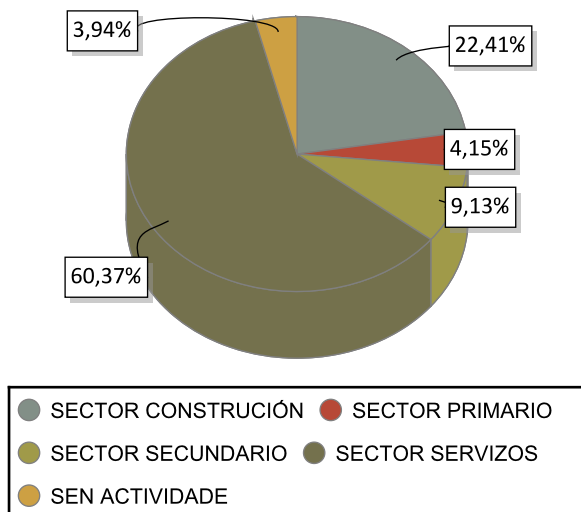

VARIACIÓN PORCENTUAL 2014-2013

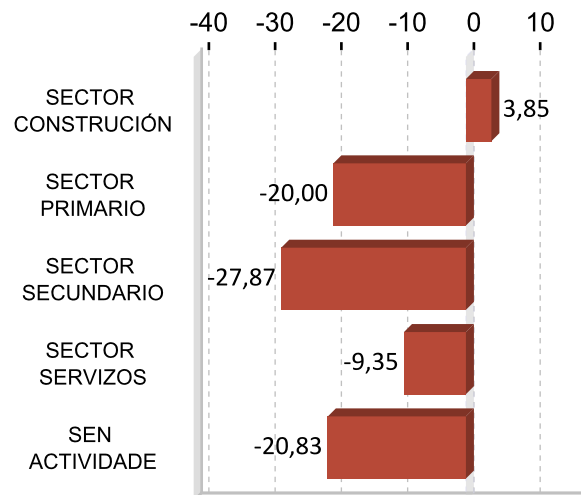

ACTIVIDADES ECONÓMICAS CON MAIOR PORCENTAXE DE PARO REXISTRADO 2014

ACTIVIDADE ECONÓMICA	Viana	%
Administración pública e defensa; Seguridade Social obrigatoria	80	16,60
Actividades de construción especializada	52	10,79
Servizos de comidas e bebidas	49	10,17
Construción de edificios	29	6,02
Enxeñaría civil	27	5,60
Comercio ao retalho, salvo de vehículos de motor e motocicletas	25	5,19
Asistencia en establecementos residenciais	22	4,56
Sen emprego anterior	19	3,94
Educación	16	3,32
Agricultura, gandería, caza e servizos relacionados con elas	13	2,70

OCUPACIÓNS MÁIS DEMANDADAS. TOTAL XERAL E SEXO 2014

OCUPACIÓN	Total	%
TÉCNICOS DE PROTECCIÓN CIVIL	141	7,51
PERSOAL DE LIMPEZA OU LIMPADOR , EN XERAL	96	5,11
TRABALLADORES DE RETÉN DE INCENDIOS FORESTAIS	84	4,47
PEÓNS DA CONSTRUCCIÓN DE EDIFICIOS	83	4,42
PEÓNS FORESTAIS	78	4,15
DEPENDENTES DE COMERCIO, EN XERAL	78	4,15
ASISTENTES DOMICILIARIOS	75	3,99
PEÓNS DE OBRAS PUBLICAS, EN XERAL	63	3,35
CONDUTORES DE CAMIÓN, EN XERAL	59	3,14
PEÓNS DE HORTICULTURA, XARDINERÍA	51	2,72

OCUPACIÓN	Homes	%
PEÓNS DA CONSTRUCCIÓN DE EDIFICIOS	82	8,17
TÉCNICOS DE PROTECCIÓN CIVIL	71	7,07
TRABALLADORES DE RETÉN DE INCENDIOS FORESTAIS	68	6,77
PEÓNS FORESTAIS	63	6,27
CONDUTORES DE CAMIÓN, EN XERAL	58	5,78

OCUPACIÓN	Mulleres	%
PERSOAL DE LIMPEZA OU LIMPADOR , EN XERAL	91	10,41
DEPENDENTES DE COMERCIO, EN XERAL	73	8,35
ASISTENTES DOMICILIARIOS	73	8,35
TÉCNICOS DE PROTECCIÓN CIVIL	70	8,01
COCÍÑEIROS, EN XERAL	39	4,46

Nota: Un mesmo parado pode solicitar ata seis ocupacións distintas nas que desexa traballar, nesta táboa téñense en conta todas as ocupacións demandadas polos parados.

4. AFILIACIÓNS Á SEGURIDADE SOCIAL

AFILIACIÓNS VIANA 2014

	Total	Variación
Viana	1.553	-2,57

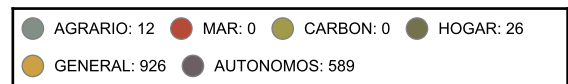
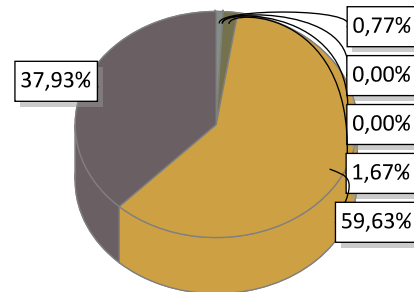

EVOLUCIÓN ANUAL DA AFILIACIÓN DE TRABALLADORES

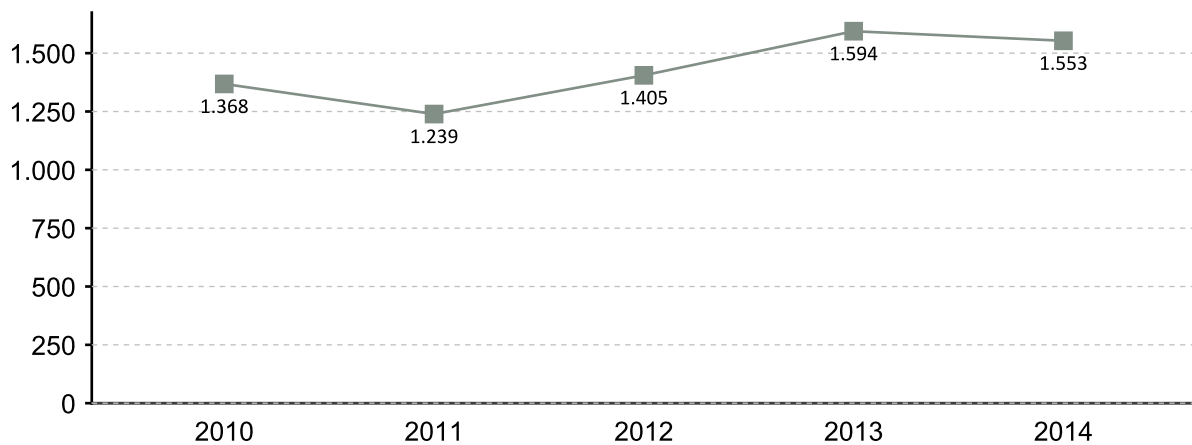

EVOLUCIÓN MENSUAL DAS AFILIACIÓN. 2014

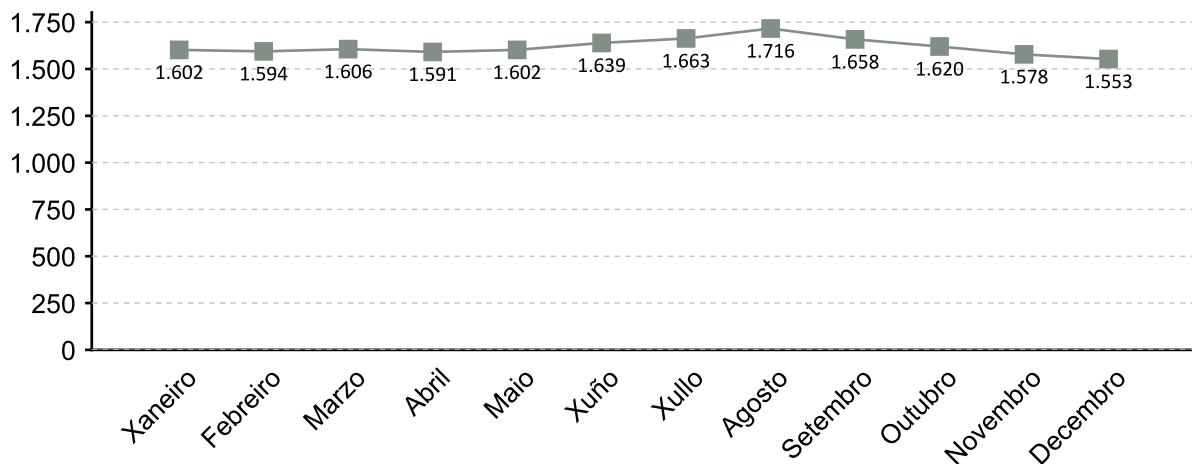

A fonte estatística utilizada para a elaboración deste apartado é a Tesouraría Xeral da Seguridade Social. Datos de afiliacións rexistradas a último día do ano. Para o gráfico de evolución tómase de referencia o último día do mes

AFILIACIÓNS POR SECTOR 2014

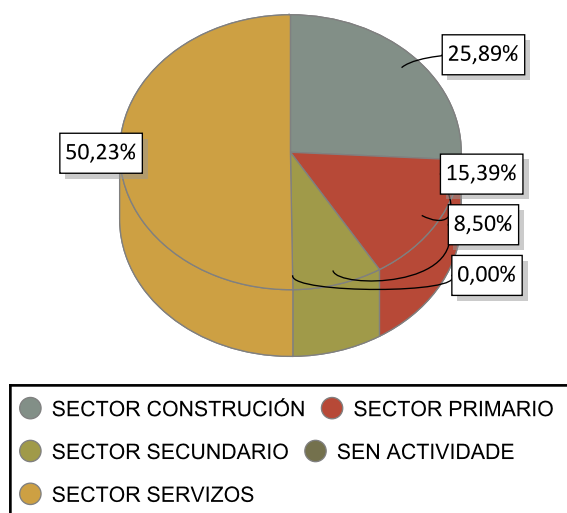

VARIACIÓN PORCENTUAL 2014-2013

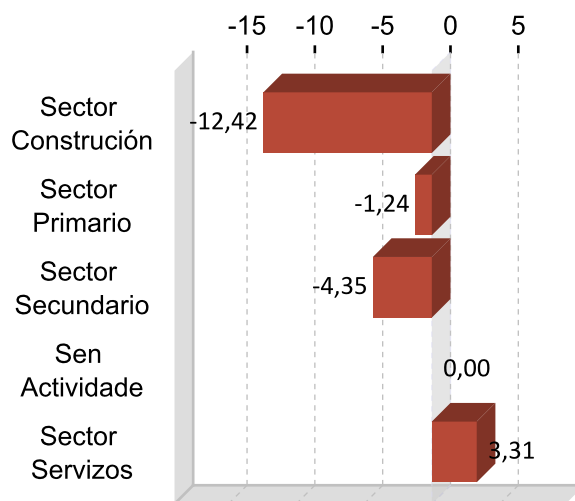

DEZ ACTIVIDADES ECONÓMICAS CON MAIOR PORCENTAXE DE AFILIACIÓN 2014

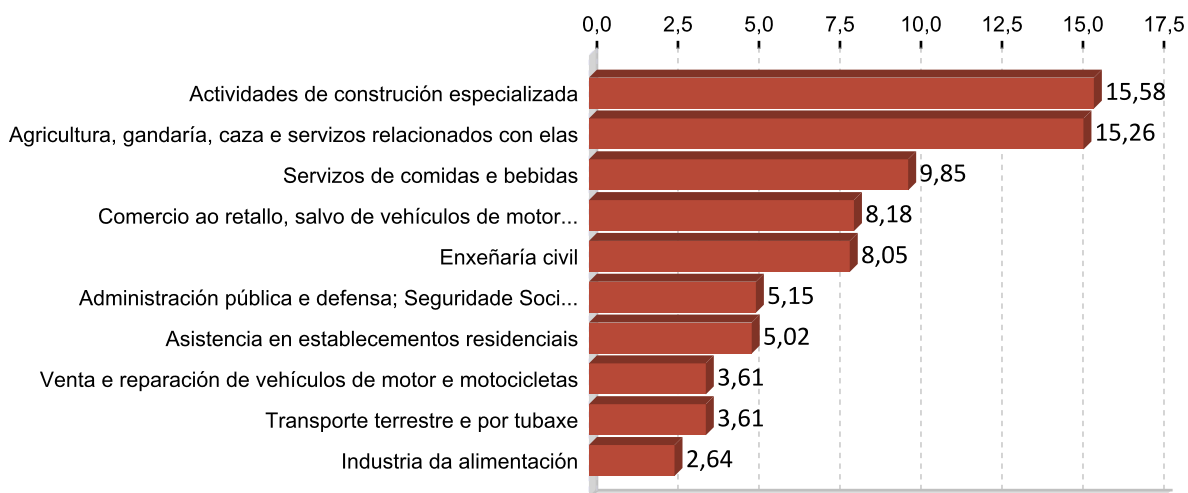

5. PERFIL DAS PERSOAS DEMANDANTES E CONTRATADAS EN VIANA 2014

Paro

Sexo: home

Idade: 46 a 55

Nivel formativo:
ata certificado de escolaridade

Antigüidade na demanda:
máis de 24 meses

Actividade económica de procedencia:
administración pública e defensa;
seguridade social obrigatoria

Ocupación máis demandada:
técnicos de protección civil

Contratos

Sexo: home

Idade: 26 a 35

Nivel formativo:
ata certificado de escolaridade

Tipoloxía: temporal

Actividade económica:
actividades de construción especializada

Ocupación:
outros traballadores das obras estruturais
de construción non clasificados baixo

Nota: O perfil está elaborado co resultado dos valores máximos obtidos dentro de cada variable.

FICHAS COMARCAIS DO MERCADO LABORAL GALEGO

O Baixo Miño

Provincia: Pontevedra



2015

CONTIDO

1. Datos de poboación
2. Contratación
3. Paro rexistrado
4. Afiliacións á Seguridade Social
5. Perfil das persoas demandantes e contratadas

XUNTA DE GALICIA

1. DATOS DE POBOACIÓN

HABITANTES

	2014	2013	% Variación 2014/2013
A Guarda	10.314	10.438	-1,19
Oia	3.042	3.094	-1,68
O Rosal	6.455	6.531	-1,16
Tomíño	13.707	13.740	-0,24
Tui	16.884	16.827	0,34
O Baixo Miño	50.402	50.630	-0,45

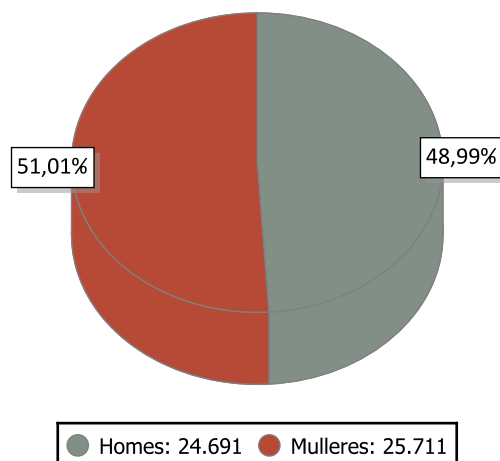

INDICADORES DE POBOACIÓN 2013

	Idade media			Índice de recambio de poboación activa	Índice de envellecemento
	Homes	Mulleres	Total		
O Baixo Miño	41,7	44,6	43,2	120,0	105,0

POBOACIÓN ESTRANXEIRA E MOVEMENTOS MIGRATORIOS

	2014			2013			Saldo migratorio
	Poboación estranxeira	% de poboación estranxeira sobre o total da poboación	Emigración interna	Emigración externa	Inmigración interna	Inmigración externa	
O Baixo Miño	1.675	3,32	988	477	1.092	438	65

DEFINICIÓNS

Idade media no 1 de xaneiro

Media aritmética das idades dos individuos que compoñen unha poboación.

Índice de recambio da poboación en idade activa

Relación entre a poboación entre 60 e 64 anos e a poboación entre 15 e 19 anos. Mide a capacidade dunha poboación para substituír os individuos que se van xubilando.

Índice de envellecemento

Relación entre a poboación maior de 64 anos e a poboación menor de 20 anos.

Emigración

Para un ámbito xeográfico determinado é aquela migración que ten orixe nese ámbito e destino fóra deste ámbito. Fálase de emigración interna cando o destino é outro concello de Galicia e emigración externa cando o destino é outro concello do resto de España ou o estranxeiro.

Inmigración

Para un ámbito xeográfico determinado é aquela migración con destino neste ámbito e orixe fóra deste. Fálase de inmigración interna cando a orixe é outro concello de Galicia e inmigración externa cando a orixe é outro concello de España ou o estranxeiro.

Saldo migratorio

Para cada ámbito territorial, é a diferenza entre o número de inmigracións e o número de emigracións. Se é positivo indica que as entradas de poboación superan as saídas e se é negativo o contrario.

2. CONTRATACIÓN ¹

CONTRATOS O BAIXO MIÑO 2014

	Homes	Mulleres	Total	Variación 2014/13
O Baixo Miño	6.041	4.740	10.781	8,71

EVOLUCIÓN ANUAL DA CONTRATACIÓN

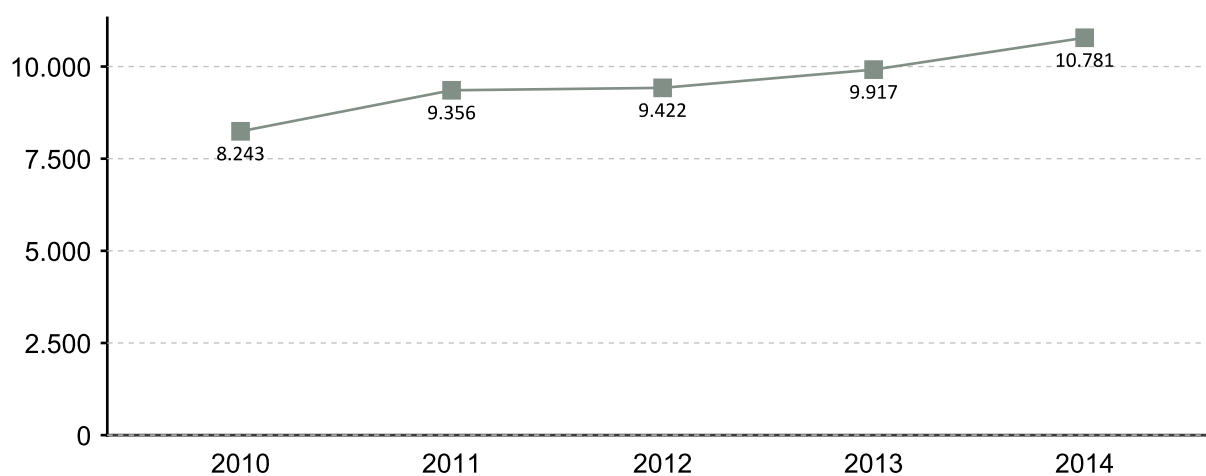

EVOLUCIÓN MENSUAL DA CONTRATACIÓN 2014

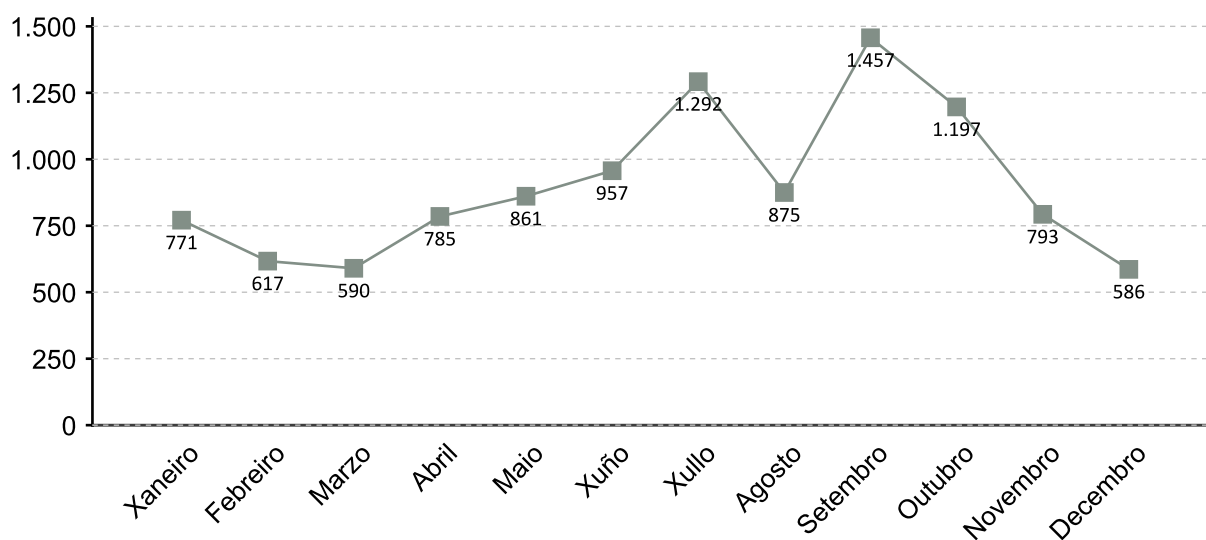

1. A fonte estatística utilizada para a elaboración dos seguintes apartados é a do Servizo Público de Emprego de Galicia

CONTRATACIÓN POR SEXO 2014

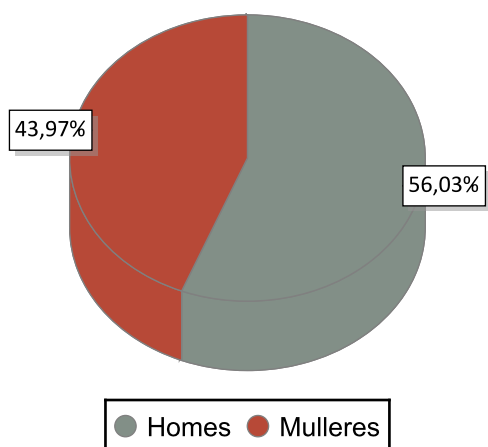

VARIACIÓN PORCENTUAL 2014-2013

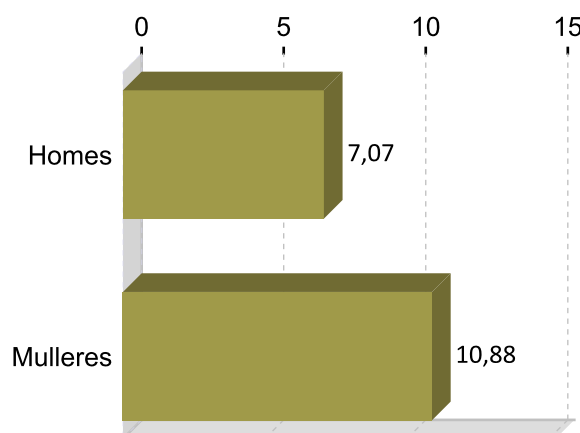

CONTRATACIÓN POR IDADE 2014

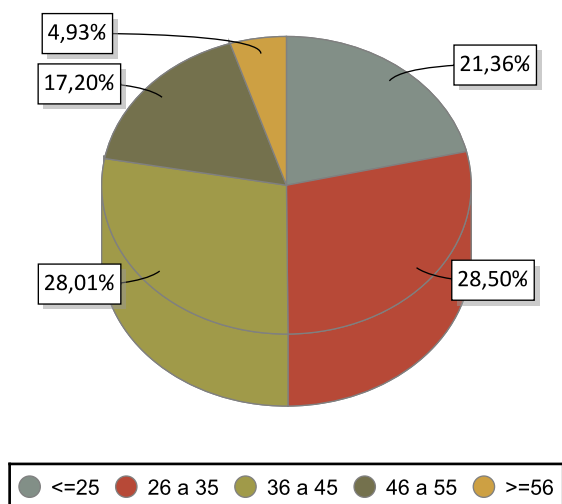

VARIACIÓN PORCENTUAL 2014-2013

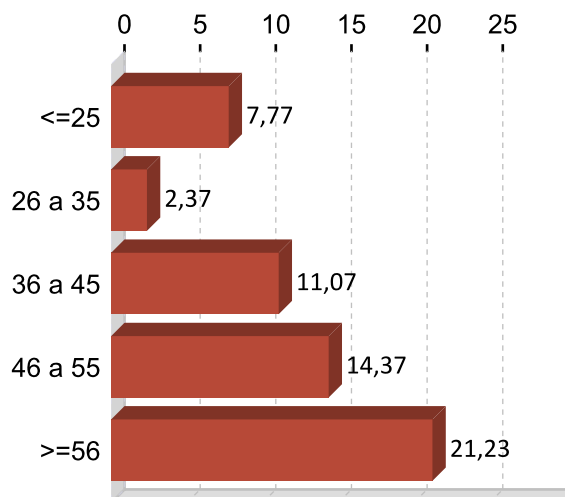

CONTRATACIÓN POR NIVEL FORMATIVO 2014

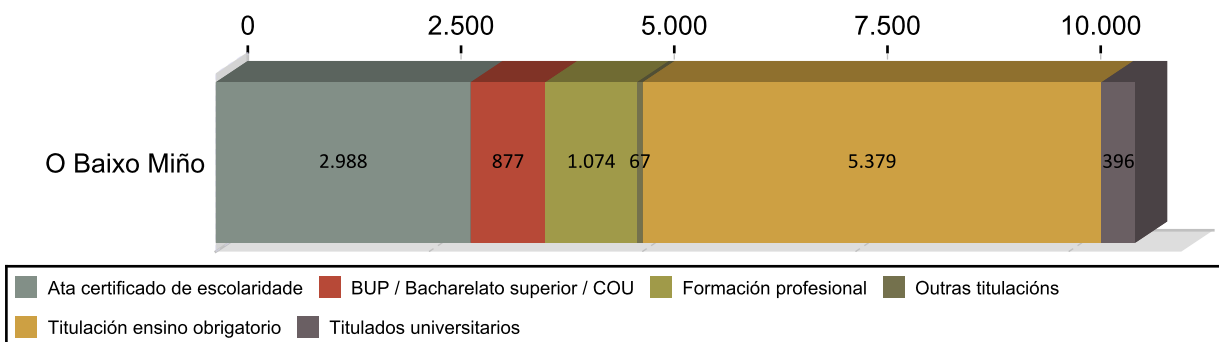

CONTRATACIÓN POR TIPOLOXÍA E PORCENTAXE 2014

Tipo de contrato	O Baixo Miño	Porcentaxe
Indefinido	557	5,17
Indefinido tempo parcial	303	2,81
Outros	159	1,47
Prácticas/Formación	151	1,40
Temporal	6.124	56,80
Temporal tempo parcial	3.487	32,34
Total	10.781	100

PORCENTAXE DE CONTRATACIÓN INDEFINIDA E RESTANTE POR SEXO 2014

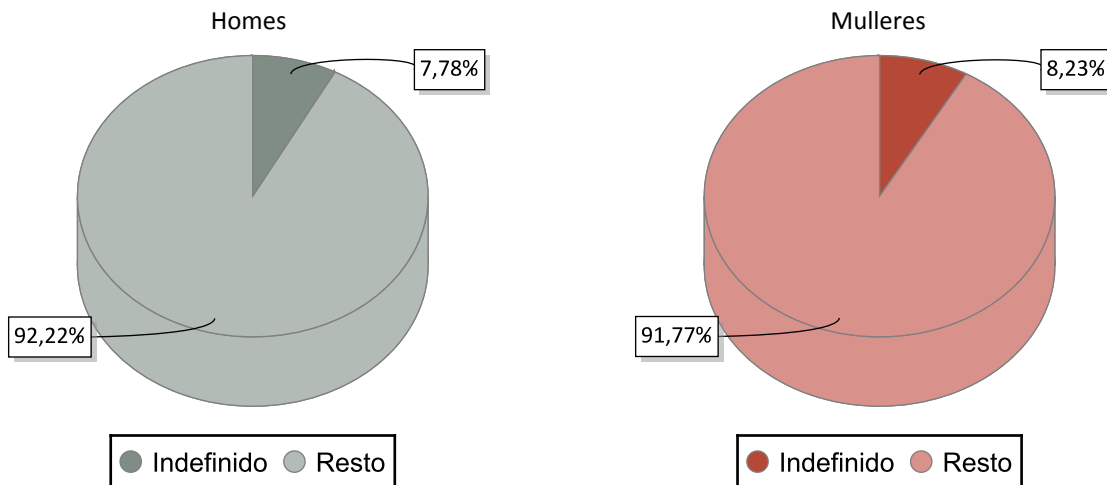

CONTRATACIÓN NOS GRANDES SECTORES DE ACTIVIDADE E SEXO 2014

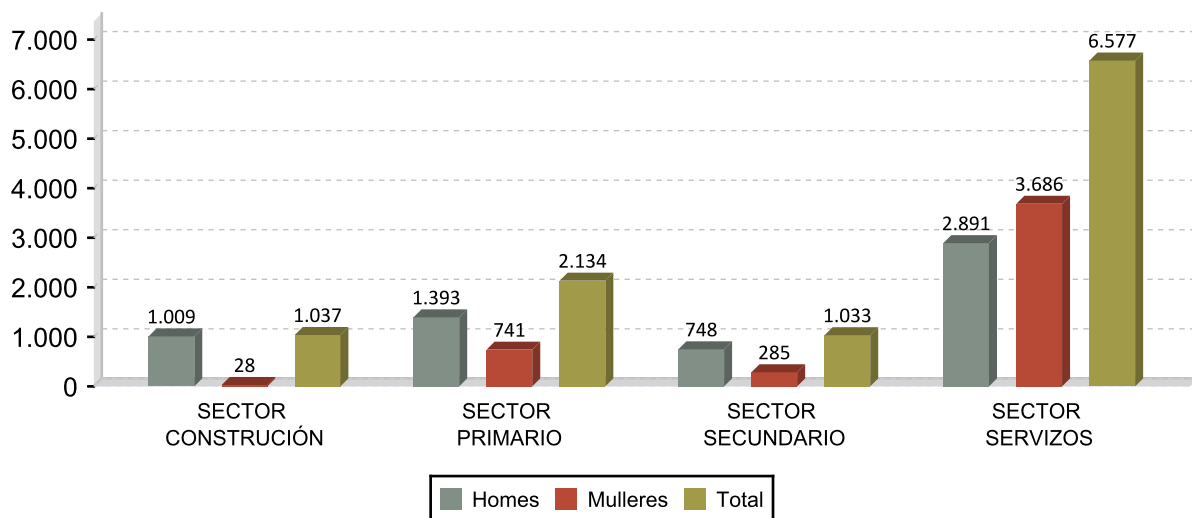

DEZ ACTIVIDADES ECONÓMICAS CON MAIOR PORCENTAXE DE CONTRATOS 2014

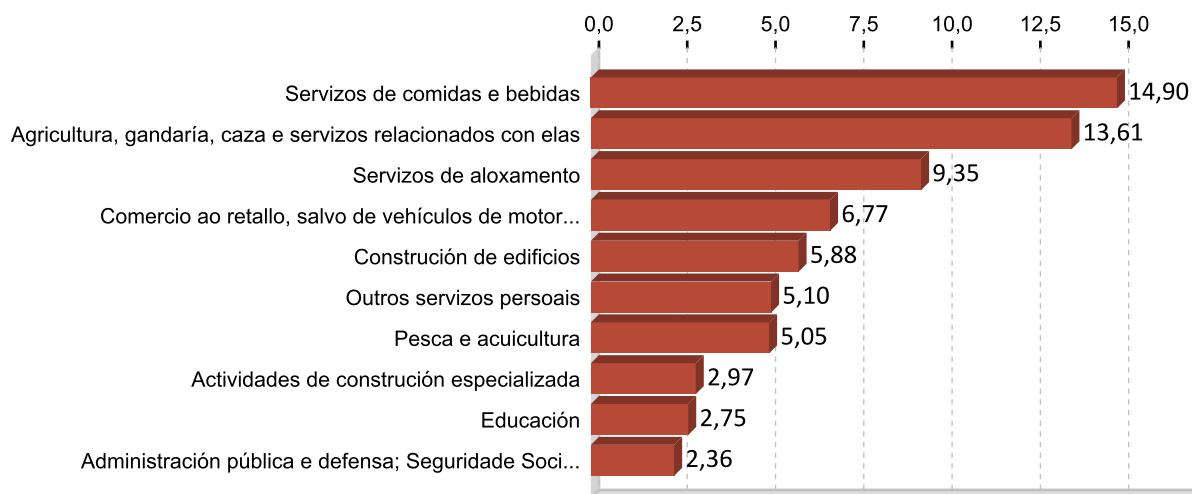

OCUPACIÓNS CON MAIOR NÚMERO DE CONTRATOS E SEXO 2014

OCUPACIÓN	Total	%
CAMAREIROS ASALARIADOS	1.649	15,30
PEÓNS AGRÍCOLAS (AGÁS EN HORTAS, INVERNADOIROS, VIVEIROS E XARDÍNS)	987	9,15
VENDEDORES EN TENDAS E ALMACÉNS	654	6,07
PEÓNS DAS INDUSTRIAS MANUFACTUREIRAS	579	5,37
AXUDANTES DE COCIÑA	491	4,55
PESCADORES DE ALTURA	393	3,65
EMPREGADOS DE POMPAS FÚNEBRES E EMBALSAMADORES	391	3,63
ALBANEIS	357	3,31
PERSOAL DE LIMPEZA DE OFICINAS, HOTEIS E OUTROS ESTABLECEMENTOS	310	2,88
TRABALLADORES CUALIFICADOS EN ACTIVIDADES AGRÍCOLAS (AGÁS EN HORTAS,	255	2,37

OCUPACIÓN	Homes	%
CAMAREIROS ASALARIADOS	883	14,62
PEÓNS AGRÍCOLAS (AGÁS EN HORTAS, INVERNADOIROS, VIVEIROS E XARDÍNS)	561	9,29
PESCADORES DE ALTURA	389	6,44
EMPREGADOS DE POMPAS FÚNEBRES E EMBALSAMADORES	389	6,44
ALBANEIS	356	5,89

OCUPACIÓN	Mulleres	%
CAMAREIROS ASALARIADOS	766	16,16
VENDEDORES EN TENDAS E ALMACÉNS	547	11,54
PEÓNS AGRÍCOLAS (AGÁS EN HORTAS, INVERNADOIROS, VIVEIROS E XARDÍNS)	426	8,99
AXUDANTES DE COCIÑA	419	8,84
PERSOAL DE LIMPEZA DE OFICINAS, HOTEIS E OUTROS ESTABLECEMENTOS	284	5,99

3. PARO REXISTRADO ¹

PARO REXISTRADO O BAIXO MIÑO 2014

	Homes	Mulleres	Total	Variación 2014/13
O Baixo Miño	2.683	3.081	5.764	-7,92

EVOLUCIÓN ANUAL DO PARO REXISTRADO

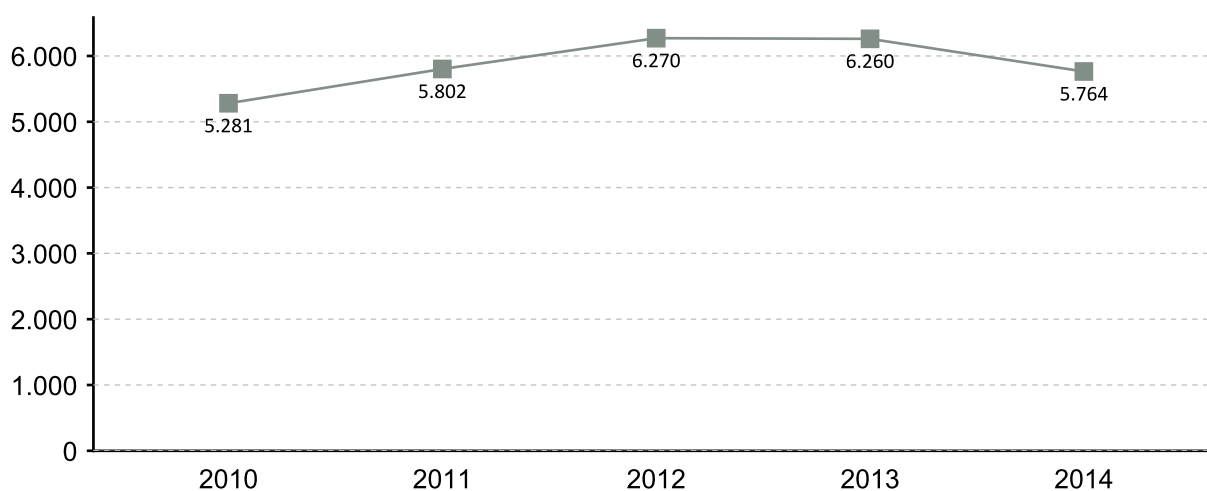

EVOLUCIÓN MENSUAL DO PARO REXISTRADO 2014

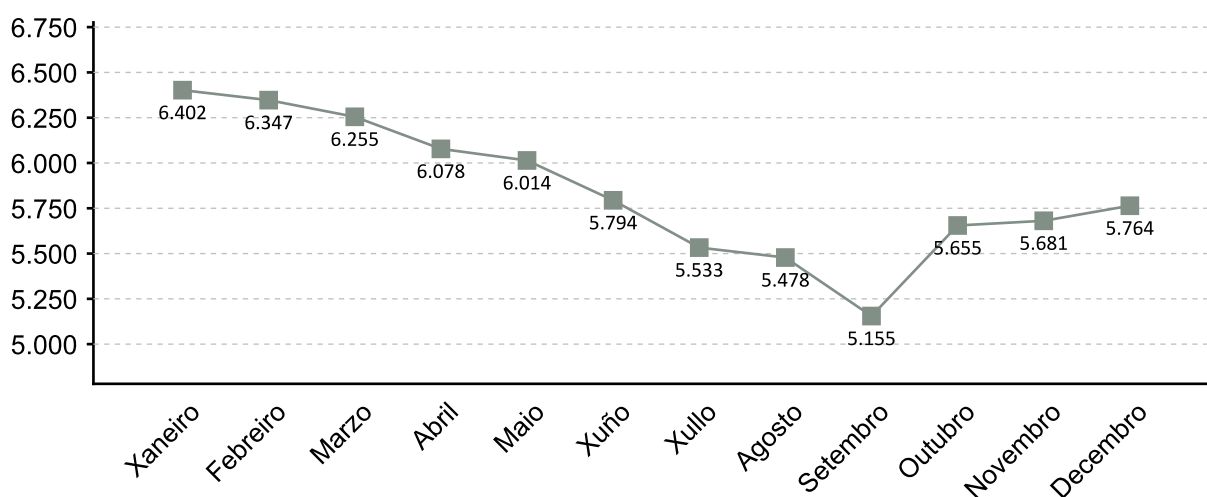

1. A fonte estatística utilizada para a elaboración dos seguintes apartados é a do Servizo Público de Emprego de Galicia

PARO REXISTRADO POR SEXO 2014 VARIACIÓN PORCENTUAL 2014-2013

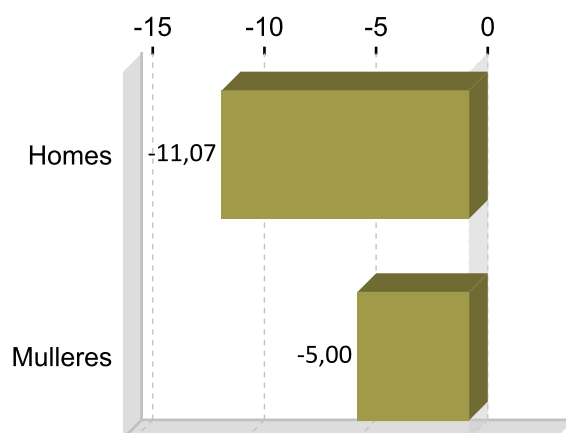
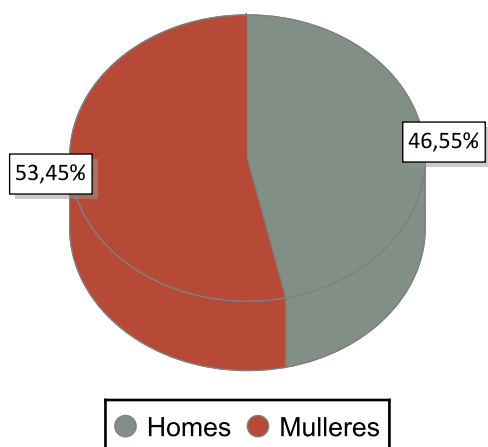

PARO REXISTRADO POR IDADE 2014 VARIACIÓN PORCENTUAL 2014-2013

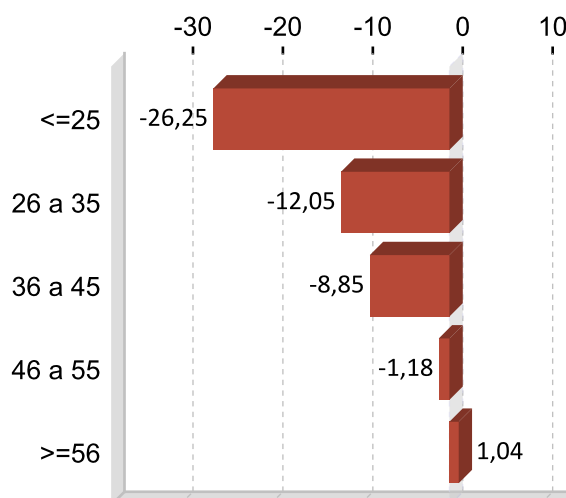
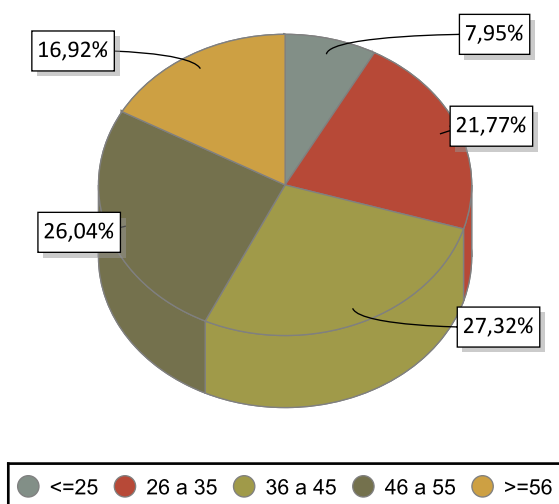

PARO REXISTRADO POR NIVEL FORMATIVO 2014

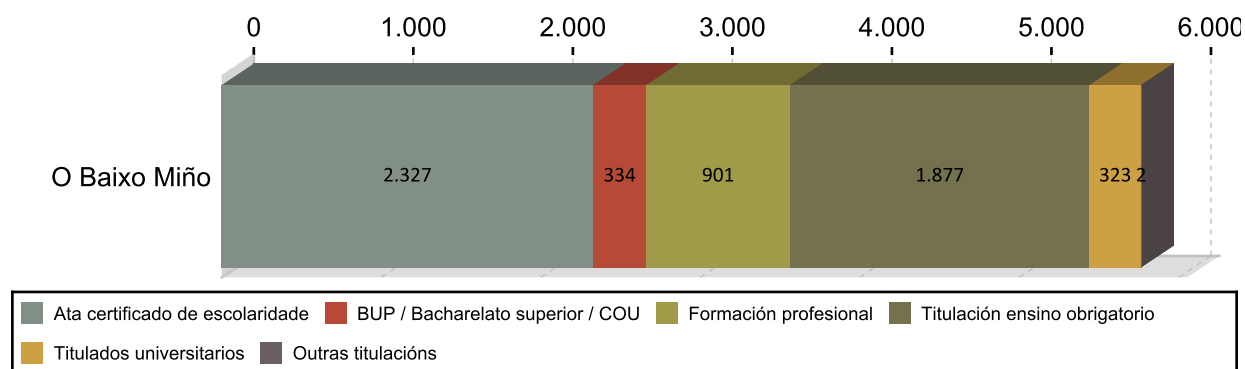

ANTIGÜIDADE NA DEMANDA 2014

	Homes	% H.	Mulleres	% M.	Total	% T.
<= 1 mes	314	11,70	228	9,40	542	9,40
de 1 a 3 meses	592	22,06	496	18,88	1.088	18,88
de 3 a 6 meses	276	10,29	342	10,72	618	10,72
de 6 a 12 meses	315	11,74	386	12,16	701	12,16
de 12 a 24 meses	439	16,36	481	15,96	920	15,96
máis de 24 meses	747	27,84	1.148	32,88	1.895	32,88
Total	2.683	100	3.081	100	5.764	100

PARO R. POR SECTORES 2014

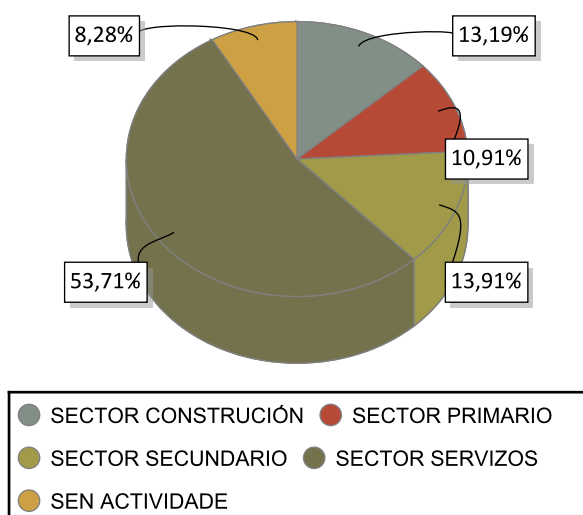

VARIACIÓN PORCENTUAL 2014-2013

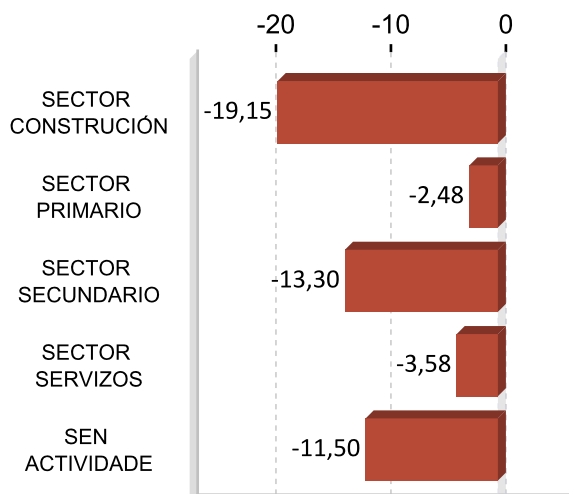

ACTIVIDADES ECONÓMICAS CON MAIOR PORCENTAXE DE PARO REXISTRADO 2014

ACTIVIDADE ECONÓMICA	O Baixo	%
Servizos de comidas e bebidas	531	9,21
Sen emprego anterior	477	8,28
Comercio ao retalho, salvo de vehículos de motor e motocicletas	458	7,95
Actividades relacionadas co emprego	442	7,67
Agricultura, gandería, caza e servizos relacionados con elas	437	7,58
Construcción de edificios	361	6,26
Actividades de construción especializada	345	5,99
Administración pública e defensa; Seguridade Social obrigatoria	291	5,05
Comercio por xunto e intermediarios do comercio, salvo de vehículos de motor e motocicletas	272	4,72
Servizos a edificios e actividades de xardinaría	139	2,41

OCUPACIÓNS MÁIS DEMANDADAS. TOTAL XERAL E SEXO 2014

OCUPACIÓN	Total	%
PERSOAL DE LIMPEZA OU LIMPADOR , EN XERAL	1.559	6,59
DEPENDENTES DE COMERCIO, EN XERAL	1.291	5,46
PEÓNS DA INDUSTRIA MANUFACTUREIRA, EN XERAL	788	3,33
EMPREGADOS ADMINISTRATIVOS, EN XERAL	716	3,03
OPERADORES DE CADEAS AUTOMATIZADAS DE MONTAXE, EN XERAL	705	2,98
PEÓNS DE OBRAS PUBLICAS, EN XERAL	624	2,64
ALBANEIS	594	2,51
REPOÑEDORES DE HIPERMERCADO	573	2,42
PEÓNS DA CONSTRUCCIÓN DE EDIFICIOS	561	2,37
CAIXEIROS DE COMERCIO	550	2,32

OCUPACIÓN	Homes	%
ALBANEIS	578	5,42
PEÓNS DA CONSTRUCCIÓN DE EDIFICIOS	545	5,11
PEÓNS DE OBRAS PUBLICAS, EN XERAL	453	4,25
OPERADORES DE CADEAS AUTOMATIZADAS DE MONTAXE, EN XERAL	340	3,19
PEÓNS DA INDUSTRIA MANUFACTUREIRA, EN XERAL	328	3,07

OCUPACIÓN	Mulleres	%
PERSOAL DE LIMPEZA OU LIMPADOR , EN XERAL	1.276	9,82
DEPENDENTES DE COMERCIO, EN XERAL	1.197	9,21
EMPREGADOS ADMINISTRATIVOS, EN XERAL	593	4,56
CAIXEIROS DE COMERCIO	528	4,06
PEÓNS DA INDUSTRIA MANUFACTUREIRA, EN XERAL	460	3,54

Nota: Un mesmo parado pode solicitar ata seis ocupacións distintas nas que desexa traballar, nesta táboa téñense en conta todas as ocupacións demandadas polos parados.

4. AFILIACIÓNS Á SEGURIDADE SOCIAL

AFILIACIÓNS O BAIXO MIÑO 2014

	Total	Variación
O Baixo	11.889	1,02

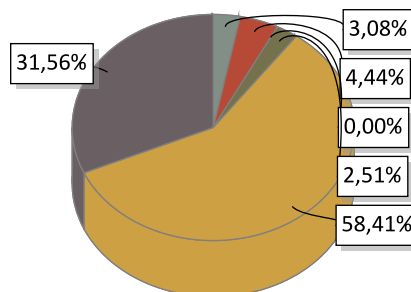

AGRARIO: 366	MAR: 528	CARBON: 0
HOGAR: 299	GENERAL: 6.944	AUTONOMOS: 3.752

EVOLUCIÓN ANUAL DA AFILIACIÓN DE TRABALLADORES

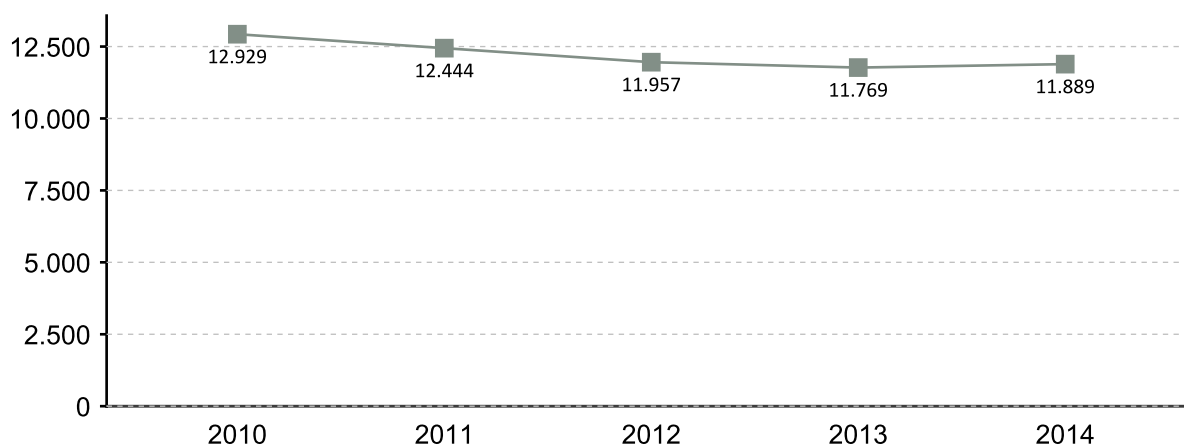

EVOLUCIÓN MENSUAL DAS AFILIACIÓN. 2014

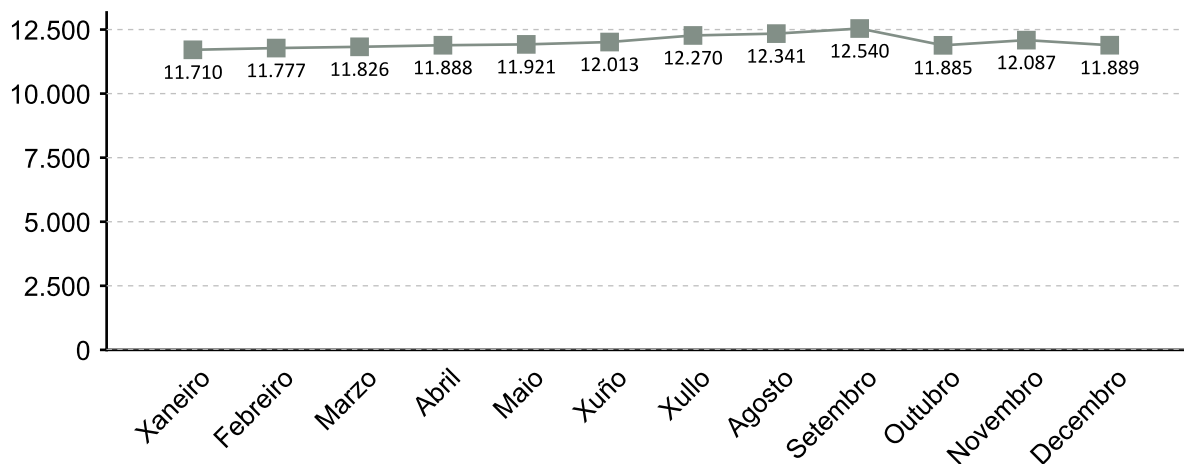

A fonte estatística utilizada para a elaboración deste apartado é a Tesouraría Xeral da Seguridade Social. Datos de afiliacións rexistradas a último día do ano. Para o gráfico de evolución tómasse de referencia o último día do mes

AFILIACIÓNS POR SECTOR 2014

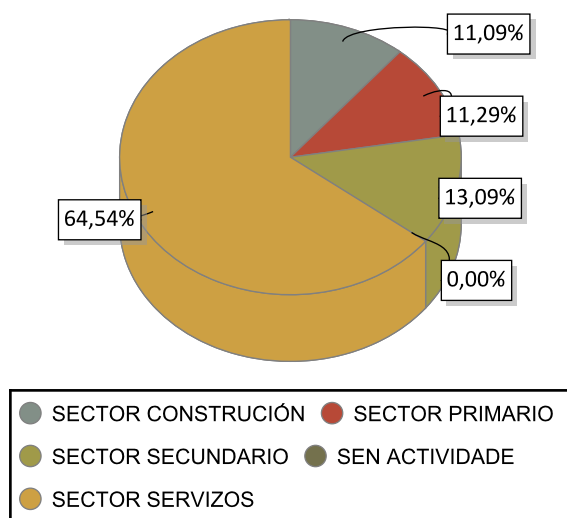

VARIACIÓN PORCENTUAL 2014-2013

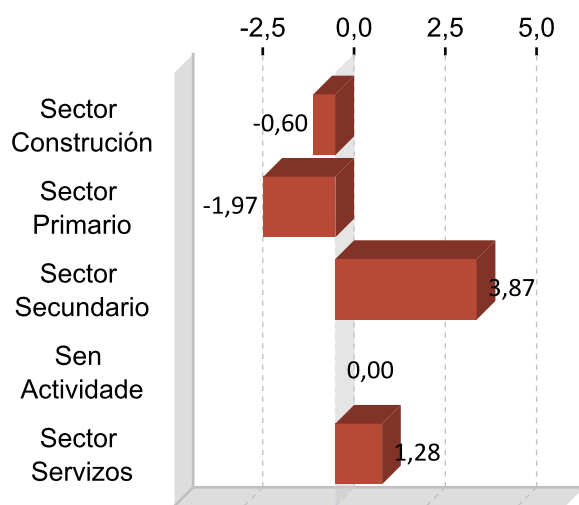

DEZ ACTIVIDADES ECONÓMICAS CON MAIOR PORCENTAXE DE AFILIACIÓN 2014

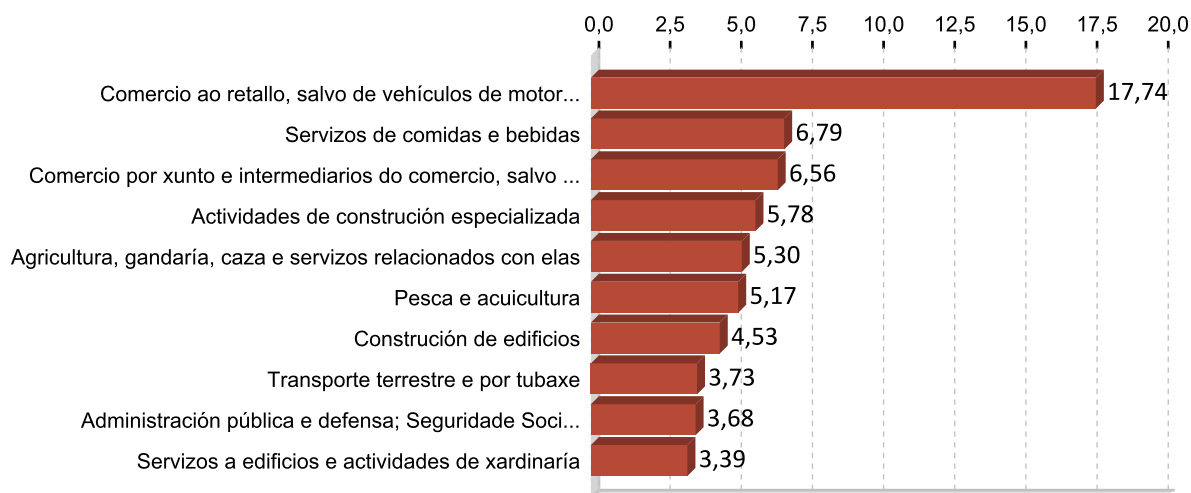

5. PERFIL DAS PERSOAS DEMANDANTES E CONTRATADAS EN O BAIXO MIÑO 2014

Paro

Sexo: muller

Idade: 36 a 45

Nivel formativo:
ata certificado de escolaridade

Antigüidade na demanda:
máis de 24 meses

Actividade económica de procedencia:
servizos de comidas e bebidas

Ocupación máis demandada:
persoal de limpeza ou limpador , en xeral

Contratos

Sexo: home

Idade: 26 a 35

Nivel formativo:
titulación ensino obrigatorio

Tipoloxía: temporal

Actividade económica:
servizos de comidas e bebidas

Ocupación:
camareiros asalariados

Nota: O perfil está elaborado co resultado dos valores máximos obtidos dentro de cada variable.

FICHAS COMARCAIS DO MERCADO LABORAL GALEGO

Caldas

Provincia: Pontevedra



2015

CONTIDO

1. Datos de poboación
2. Contratación
3. Paro rexistrado
4. Afiliacións á Seguridade Social
5. Perfil das persoas demandantes e contratadas

XUNTA DE GALICIA

1. DATOS DE POBOACIÓN

HABITANTES

	2014	2013	% Variación 2014/2013
Caldas de Reis	9.895	10.019	-1,24
Catoira	3.402	3.421	-0,56
Cuntis	4.931	4.913	0,37
Moraña	4.362	4.400	-0,86
Pontecesures	3.092	3.113	-0,67
Portas	3.025	3.033	-0,26
Valga	6.050	6.059	-0,15
Caldas	34.757	34.958	-0,57

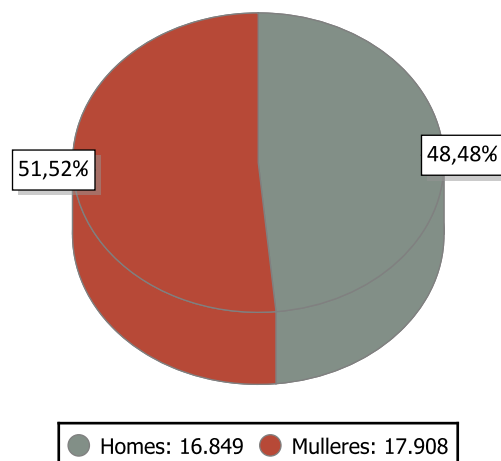

INDICADORES DE POBOACIÓN 2013

	Idade media			Índice de recambio de poboación activa	Índice de envellecemento
	Homes	Mulleres	Total		
Caldas	42,8	46,6	44,7	130,9	134,6

POBOACIÓN ESTRANXEIRA E MOVEMENTOS MIGRATORIOS

	2014			2013			Saldo migratorio
	Poboación estranxeira	% de poboación estranxeira sobre o total da poboación	Emigración interna	Emigración externa	Inmigración interna	Inmigración externa	
Caldas	569	1,64	848	228	868	190	-18

DEFINICIÓNS

Idade media no 1 de xaneiro

Media aritmética das idades dos individuos que compoñen unha poboación.

Índice de recambio da poboación en idade activa

Relación entre a poboación entre 60 e 64 anos e a poboación entre 15 e 19 anos. Mide a capacidade dunha poboación para substituír os individuos que se van xubilando.

Índice de envellecemento

Relación entre a poboación maior de 64 anos e a poboación menor de 20 anos.

Emigración

Para un ámbito xeográfico determinado é aquela migración que ten orixe nese ámbito e destino fóra deste ámbito. Fálase de emigración interna cando o destino é outro concello de Galicia e emigración externa cando o destino é outro concello do resto de España ou o estranxeiro.

Inmigración

Para un ámbito xeográfico determinado é aquela migración con destino neste ámbito e orixe fóra deste. Fálase de inmigración interna cando a orixe é outro concello de Galicia e inmigración externa cando a orixe é outro concello de España ou o estranxeiro.

Saldo migratorio

Para cada ámbito territorial, é a diferenza entre o número de inmigracións e o número de emigracións. Se é positivo indica que as entradas de poboación superan as saídas e se é negativo o contrario.

2. CONTRATACIÓN ¹

CONTRATOS CALDAS 2014

	Homes	Mulleres	Total	Variación 2014/13
Caldas	10.025	4.017	14.042	6,44

EVOLUCIÓN ANUAL DA CONTRATACIÓN

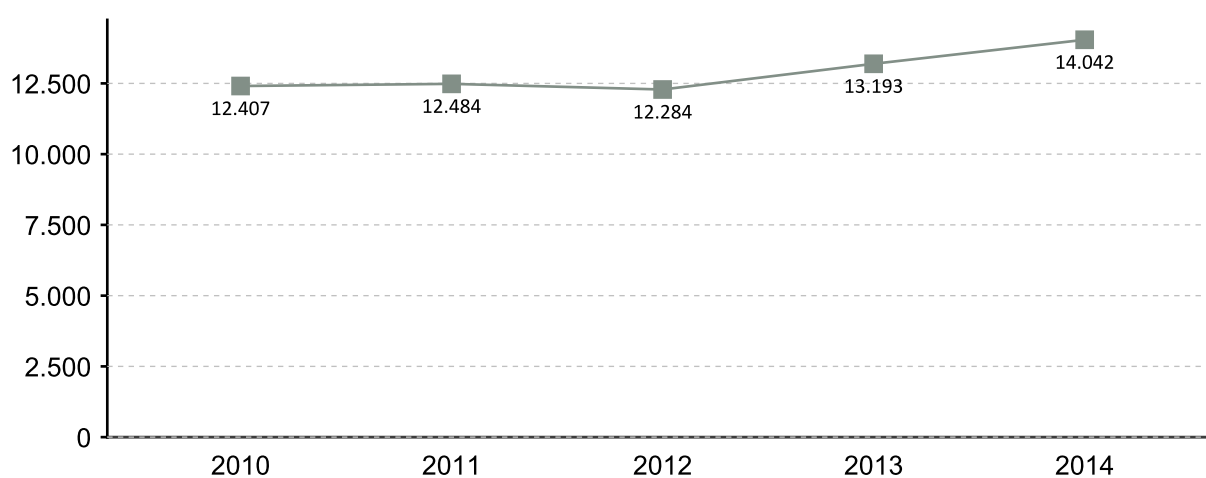

EVOLUCIÓN MENSUAL DA CONTRATACIÓN 2014

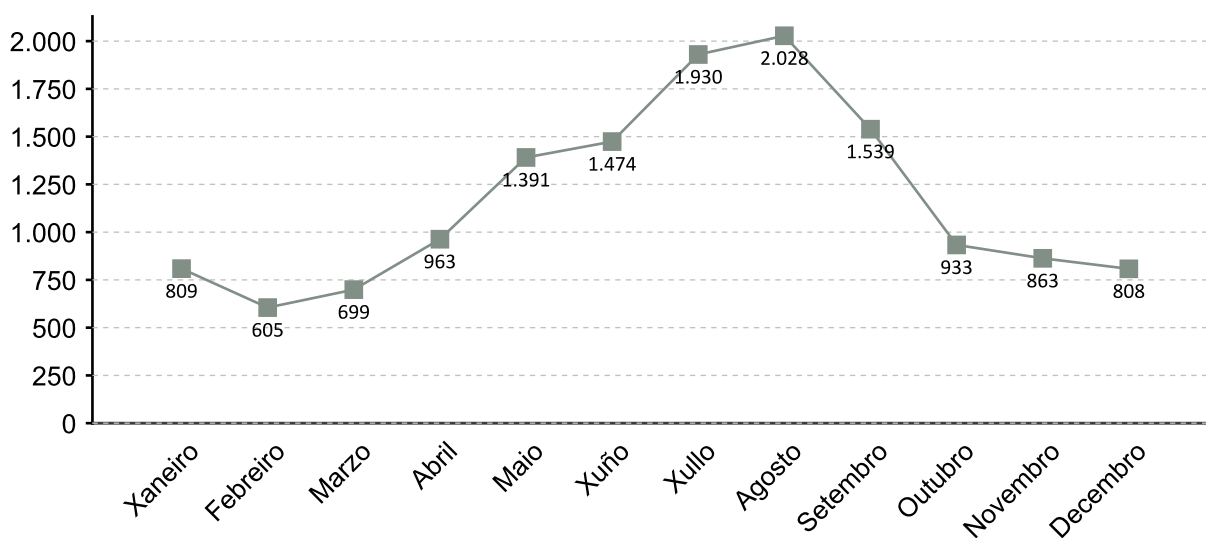

1. A fonte estatística utilizada para a elaboración dos seguintes apartados é a do Servizo Público de Emprego de Galicia

CONTRATACIÓN POR SEXO 2014

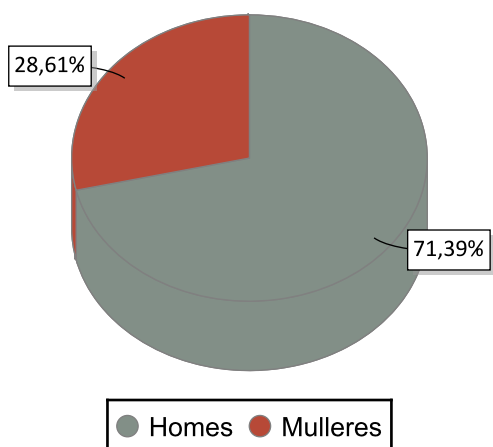

VARIACIÓN PORCENTUAL 2014-2013

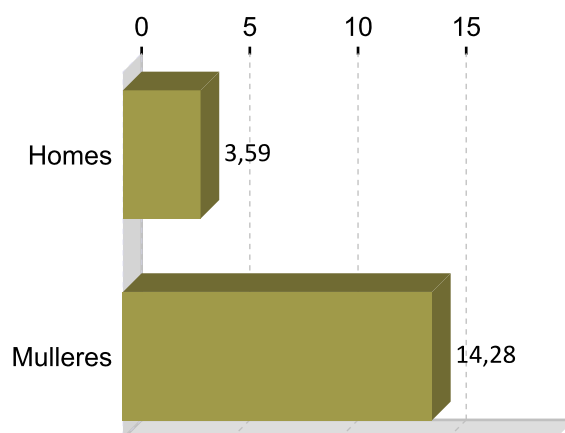

CONTRATACIÓN POR IDADE 2014

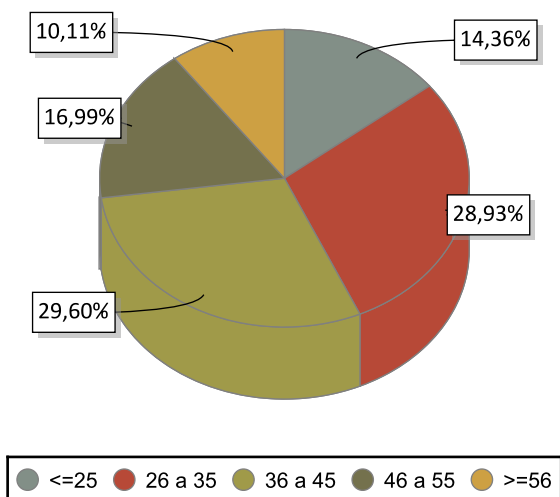

VARIACIÓN PORCENTUAL 2014-2013

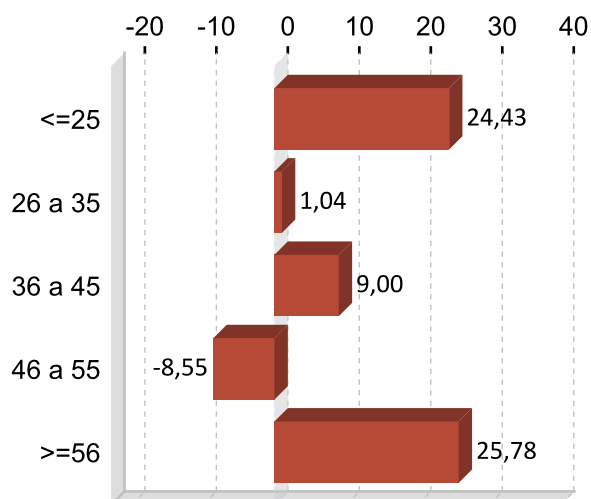

CONTRATACIÓN POR NIVEL FORMATIVO 2014

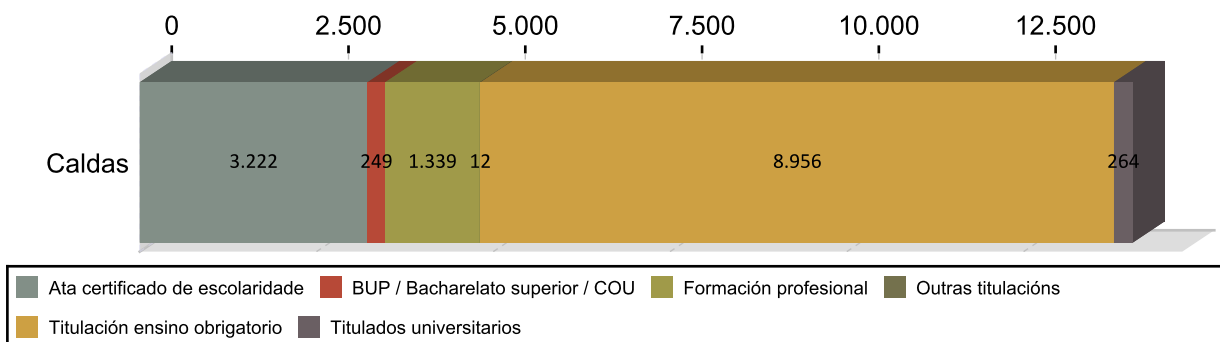

CONTRATACIÓN POR TIPOLOXÍA E PORCENTAXE 2014

Tipo de contrato	Caldas	Porcentaxe
Indefinido	419	2,98
Indefinido tempo parcial	143	1,02
Outros	5.441	38,75
Prácticas/Formación	131	0,93
Temporal	5.709	40,66
Temporal tempo parcial	2.199	15,66
Total	14.042	100

PORCENTAXE DE CONTRATACIÓN INDEFINIDA E RESTANTE POR SEXO 2014

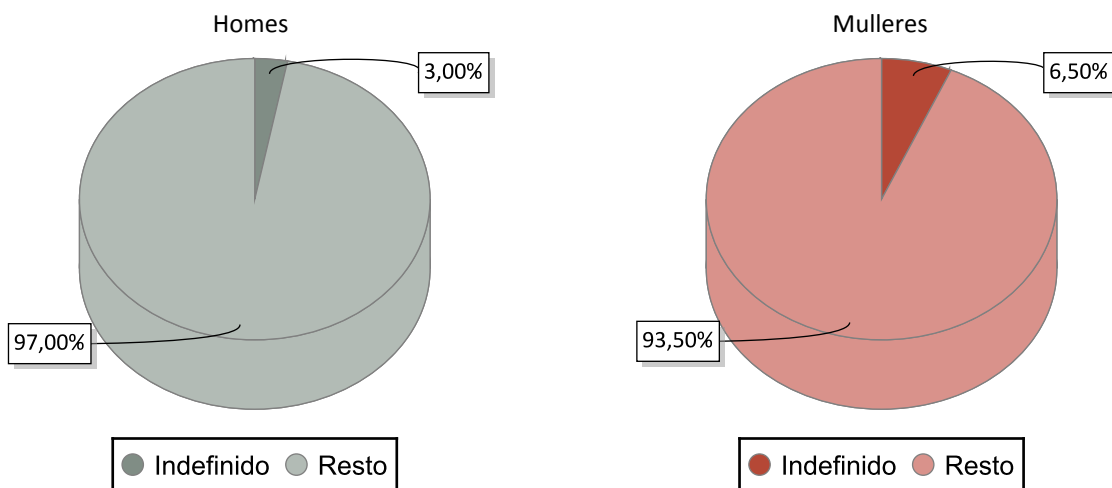

CONTRATACIÓN NOS GRANDES SECTORES DE ACTIVIDADE E SEXO 2014

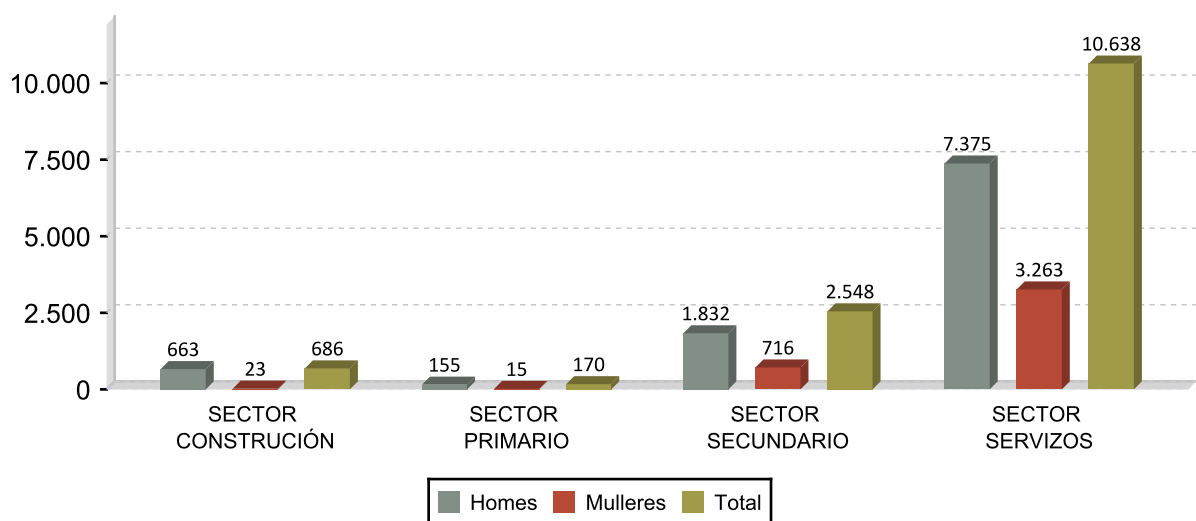

DEZ ACTIVIDADES ECONÓMICAS CON MAIOR PORCENTAXE DE CONTRATOS 2014

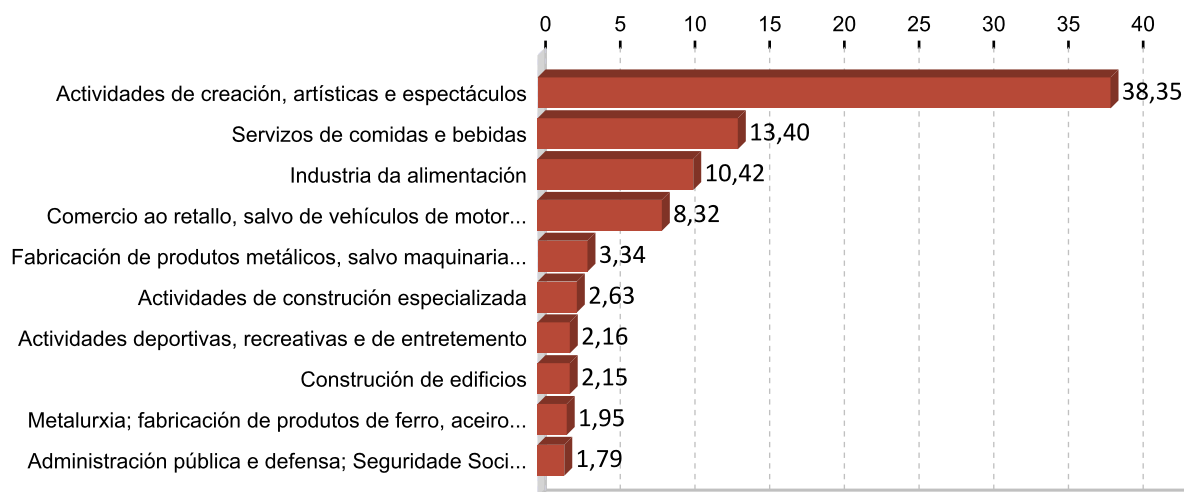

OCUPACIÓN CON MAIOR NÚMERO DE CONTRATOS E SEXO 2014

OCUPACIÓN	Total	%
COMPOSITORES, MÚSICOS E CANTANTES	5.618	40,01
CAMAREIROS ASALARIADOS	1.930	13,74
PEÓNS AGRÍCOLAS EN HORTAS, INVERNADOIROS, VIVEIROS E XARDÍNS	1.011	7,20
VENDEDORES EN MERCADOS OCASIONAIS E MERCADOS	621	4,42
PEÓNS DAS INDUSTRIAS MANUFACTUREIRAS	604	4,30
ALBANEIS	333	2,37
CONDUTORES ASALARIADOS DE CAMIÓN	319	2,27
PERSOAL DE LIMPEZA DE OFICINAS, HOTEIS E OUTROS ESTABLECEMENTOS	217	1,55
VENDEDORES EN TENDAS E ALMACÉNS	207	1,47
TRABALLADORES DAS INDUSTRIAS DO PEIXE	194	1,38

OCUPACIÓN	Homes	%
COMPOSITORES, MÚSICOS E CANTANTES	4.713	47,01
CAMAREIROS ASALARIADOS	1.173	11,70
PEÓNS AGRÍCOLAS EN HORTAS, INVERNADOIROS, VIVEIROS E XARDÍNS	747	7,45
PEÓNS DAS INDUSTRIAS MANUFACTUREIRAS	458	4,57
ALBANEIS	331	3,30

OCUPACIÓN	Mulleres	%
COMPOSITORES, MÚSICOS E CANTANTES	905	22,53
CAMAREIROS ASALARIADOS	757	18,84
VENDEDORES EN MERCADOS OCASIONAIS E MERCADOS	331	8,24
PEÓNS AGRÍCOLAS EN HORTAS, INVERNADOIROS, VIVEIROS E XARDÍNS	264	6,57
PERSOAL DE LIMPEZA DE OFICINAS, HOTEIS E OUTROS ESTABLECEMENTOS	202	5,03

3. PARO REXISTRADO ¹

PARO REXISTRADO CALDAS 2014

	Homes	Mulleres	Total	Variación 2014/13
Caldas	1.980	2.090	4.070	-9,39

EVOLUCIÓN ANUAL DO PARO REXISTRADO

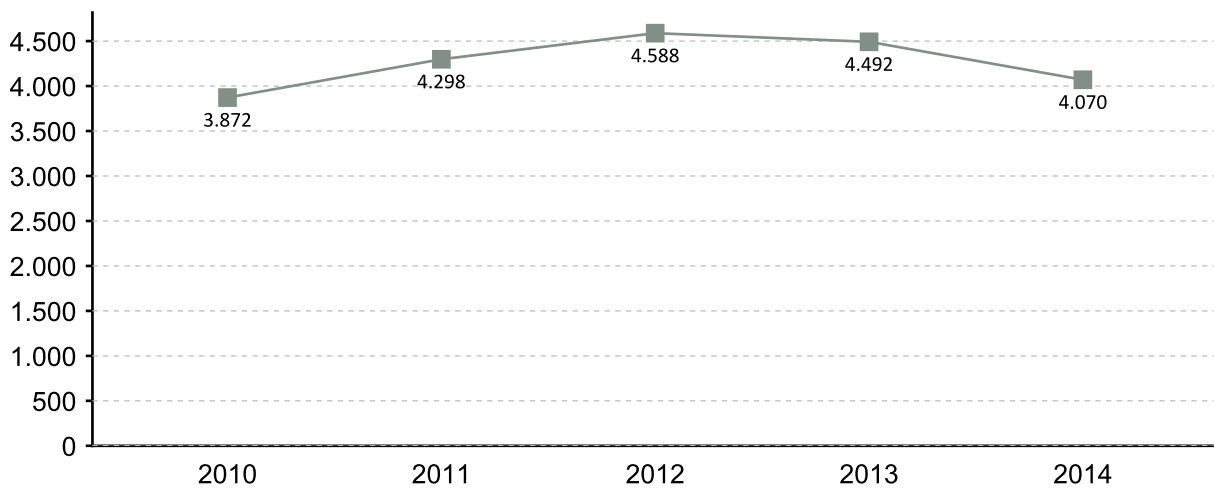

EVOLUCIÓN MENSUAL DO PARO REXISTRADO 2014

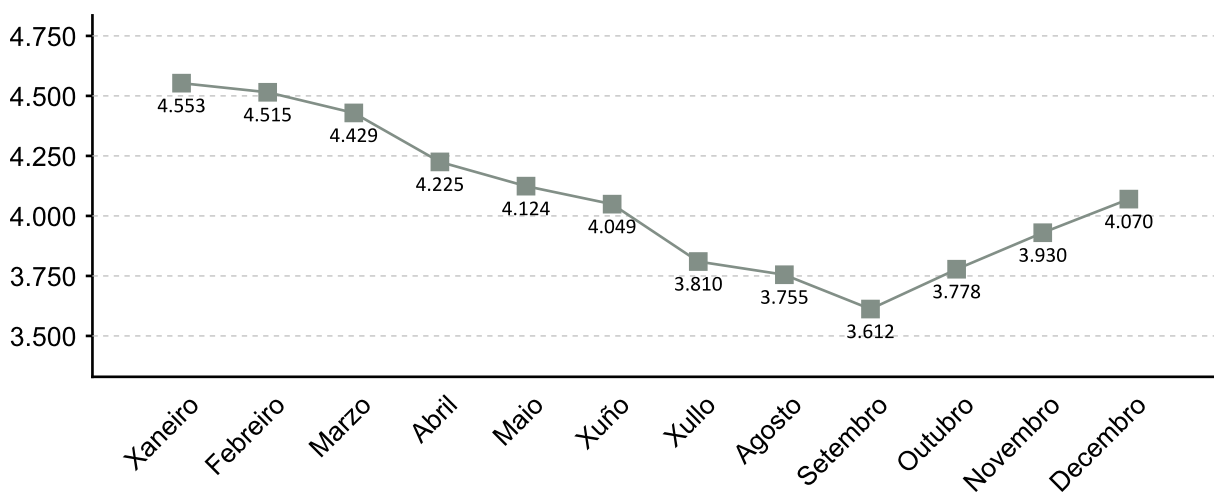

1. A fonte estatística utilizada para a elaboración dos seguintes apartados é a do Servizo Público de Emprego de Galicia

PARO REXISTRADO POR SEXO 2014 VARIACIÓN PORCENTUAL 2014-2013

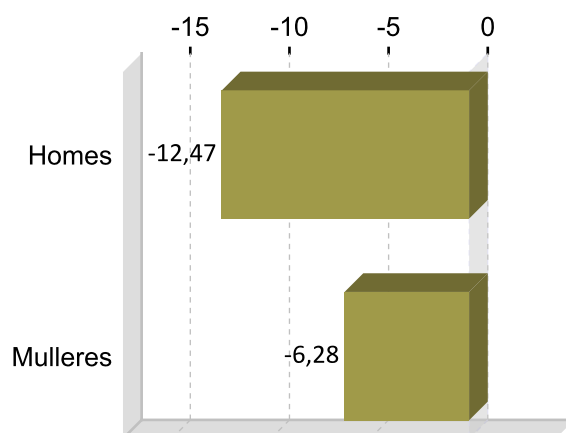
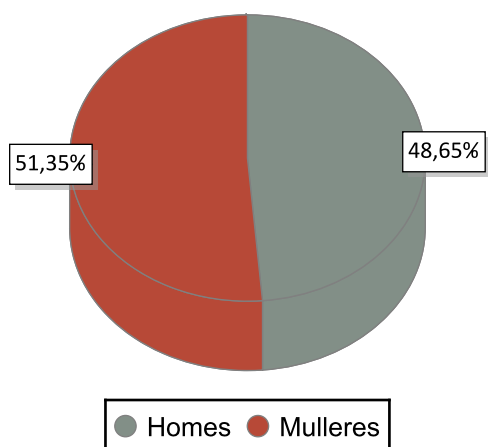

PARO REXISTRADO POR IDADE 2014 VARIACIÓN PORCENTUAL 2014-2013

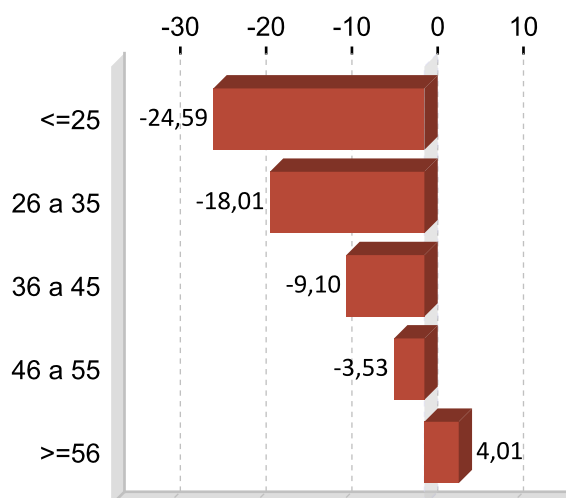
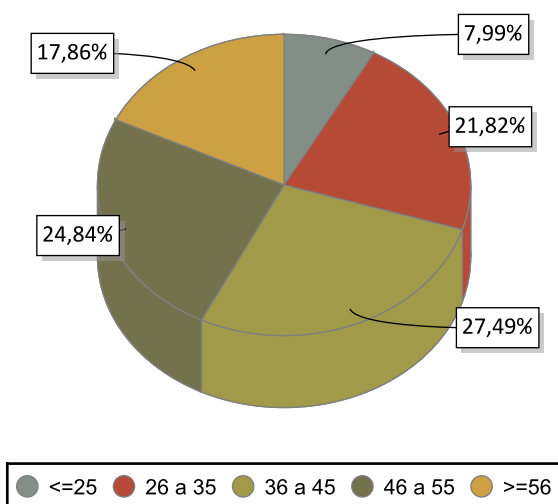

PARO REXISTRADO POR NIVEL FORMATIVO 2014

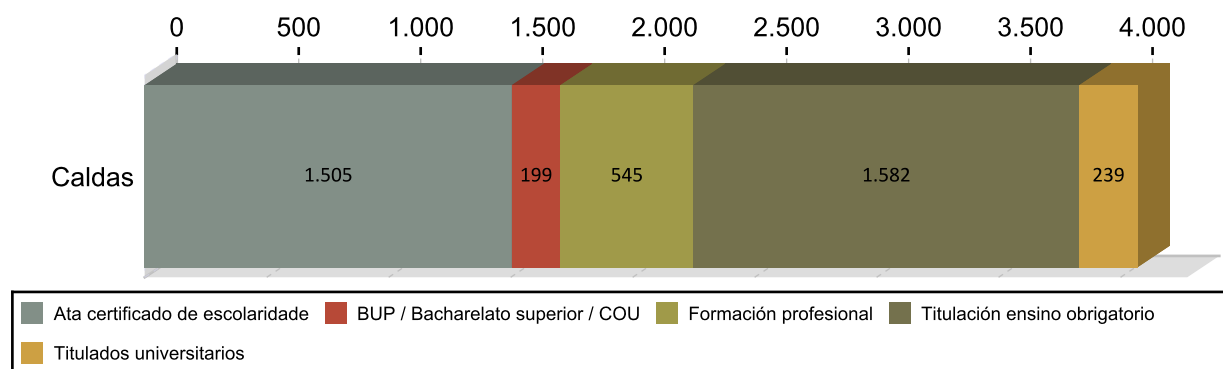

ANTIGÜIDADE NA DEMANDA 2014

	Homes	% H.	Mulleres	% M.	Total	% T.
<= 1 mes	259	13,08	261	12,78	520	12,78
de 1 a 3 meses	426	21,52	342	18,87	768	18,87
de 3 a 6 meses	213	10,76	260	11,62	473	11,62
de 6 a 12 meses	279	14,09	238	12,70	517	12,70
de 12 a 24 meses	325	16,41	338	16,29	663	16,29
máis de 24 meses	478	24,14	651	27,74	1.129	27,74
Total	1.980	100	2.090	100	4.070	100

PARO R. POR SECTORES 2014

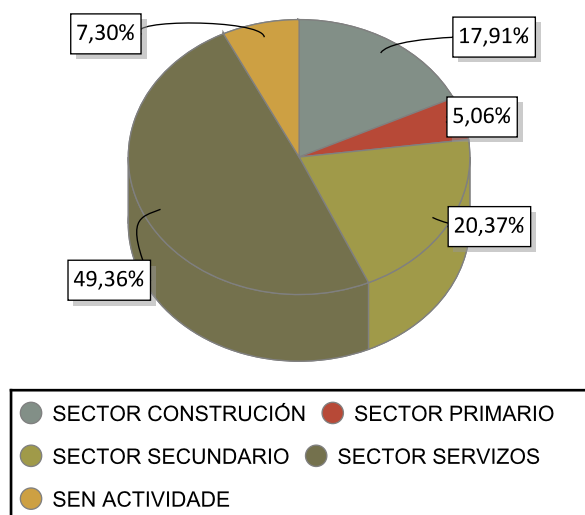

VARIACIÓN PORCENTUAL 2014-2013

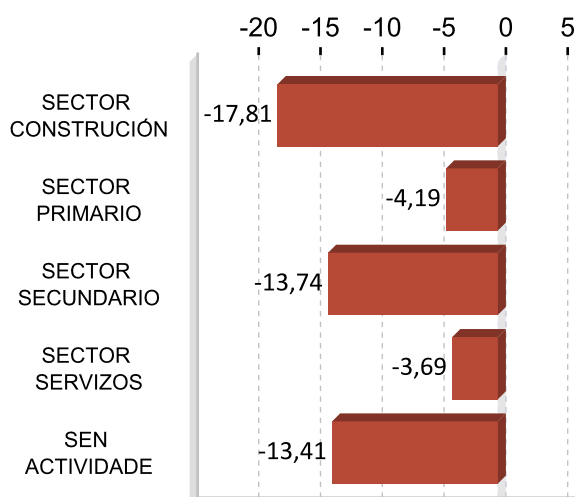

ACTIVIDADES ECONÓMICAS CON MAIOR PORCENTAXE DE PARO REXISTRADO 2014

ACTIVIDADE ECONÓMICA	Caldas	%
Construcción de edificios	395	9,71
Administración pública e defensa; Seguridade Social obrigatoria	338	8,30
Sen emprego anterior	297	7,30
Servizos de comidas e bebidas	295	7,25
Actividades de construción especializada	291	7,15
Comercio ao retalho, salvo de vehículos de motor e motocicletas	268	6,58
Industria da alimentación	254	6,24
Actividades relacionadas co emprego	205	5,04
Fabricación de produtos metálicos, salvo maquinaria e equipamento	120	2,95
Comercio por xunto e intermediarios do comercio, salvo de vehículos de motor e motocicletas	120	2,95

OCUPACIÓNS MÁIS DEMANDADAS. TOTAL XERAL E SEXO 2014

OCUPACIÓN	Total	%
PERSOAL DE LIMPEZA OU LIMPADOR , EN XERAL	1.053	6,49
PEÓNS DA INDUSTRIA MANUFACTUREIRA, EN XERAL	836	5,15
PEÓNS DE OBRAS PUBLICAS, EN XERAL	751	4,63
DEPENDENTES DE COMERCIO, EN XERAL	702	4,32
ALBANEIS	667	4,11
PEÓNS DA CONSTRUCCIÓN DE EDIFICIOS	469	2,89
XARDINEIROS, EN XERAL	456	2,81
EMPREGADOS ADMINISTRATIVOS, EN XERAL	448	2,76
PEÓNS FORESTAIS	427	2,63
PEÓNS DE HORTICULTURA, XARDINERÍA	364	2,24

OCUPACIÓN	Homes	%
ALBANEIS	639	8,36
PEÓNS DE OBRAS PUBLICAS, EN XERAL	490	6,41
PEÓNS DA CONSTRUCCIÓN DE EDIFICIOS	427	5,58
PEÓNS FORESTAIS	336	4,39
PEÓNS DA INDUSTRIA MANUFACTUREIRA, EN XERAL	331	4,33

OCUPACIÓN	Mulleres	%
PERSOAL DE LIMPEZA OU LIMPADOR , EN XERAL	863	10,05
DEPENDENTES DE COMERCIO, EN XERAL	653	7,60
PEÓNS DA INDUSTRIA MANUFACTUREIRA, EN XERAL	505	5,88
EMPREGADOS ADMINISTRATIVOS, EN XERAL	356	4,15
XARDINEIROS, EN XERAL	287	3,34

Nota: Un mesmo parado pode solicitar ata seis ocupacións distintas nas que desexa traballar, nesta táboa téñense en conta todas as ocupacións demandadas polos parados.

4. AFILIACIÓNS Á SEGURIDADE SOCIAL

AFILIACIÓNS CALDAS 2014

	Total	Variación
Caldas	7.619	2,92

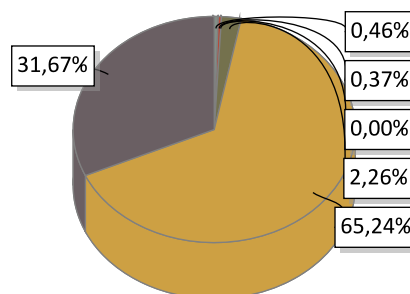

AGRARIO: 35	MAR: 28	CARBON: 0	HOGAR: 172
GENERAL: 4.971	AUTONOMOS: 2.413		

EVOLUCIÓN ANUAL DA AFILIACIÓN DE TRABALLADORES

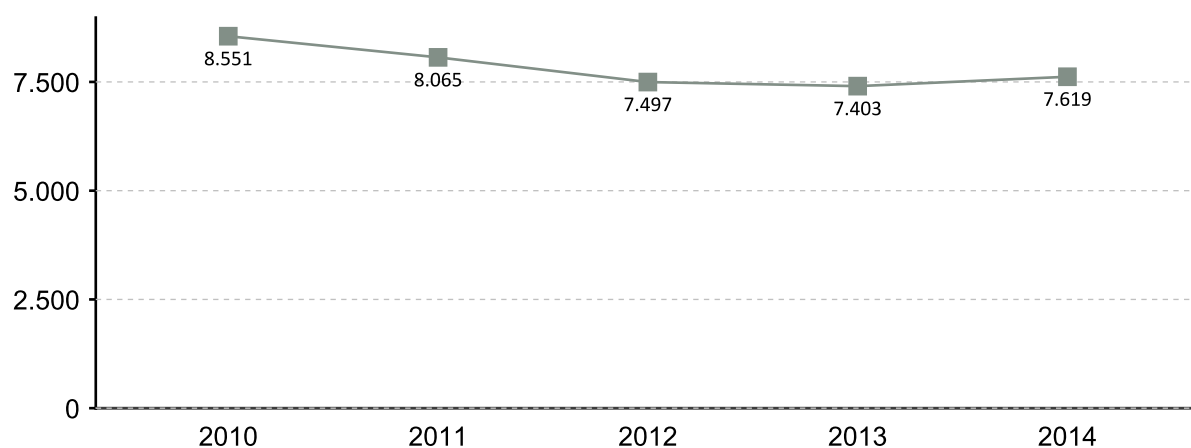

EVOLUCIÓN MENSUAL DAS AFILIACIÓNS. 2014

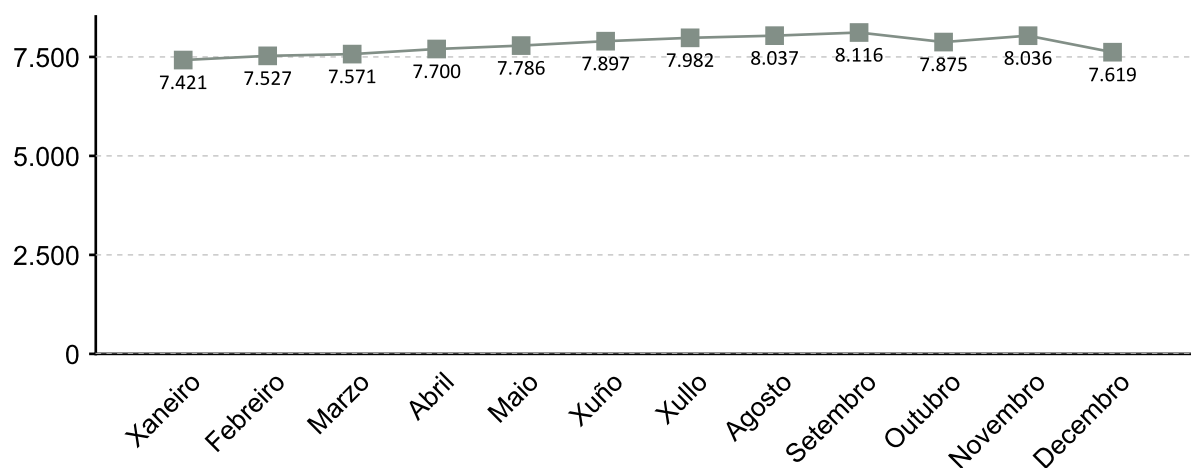

A fonte estatística utilizada para a elaboración deste apartado é a Tesouraría Xeral da Seguridade Social. Datos de afiliacións rexistradas a último día do ano. Para o gráfico de evolución tómase de referencia o último día do mes

AFILIACIÓNS POR SECTOR 2014

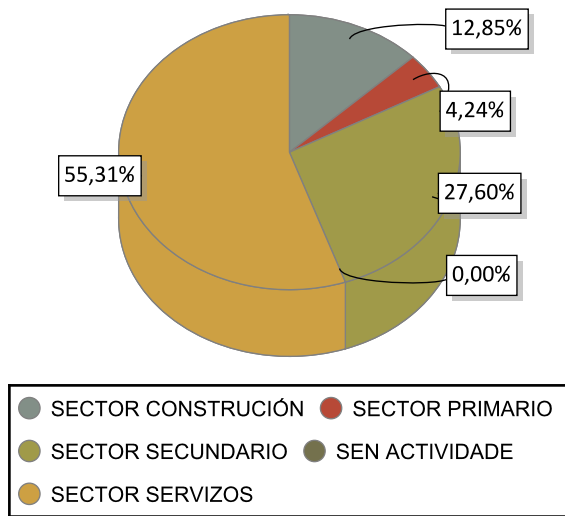

VARIACIÓN PORCENTUAL 2014-2013

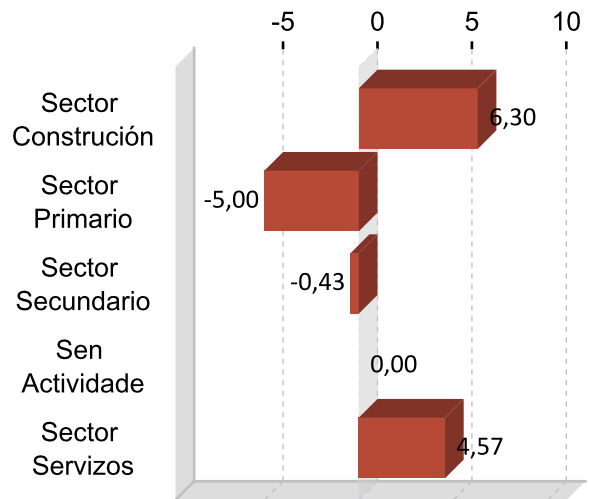

DEZ ACTIVIDADES ECONÓMICAS CON MAIOR PORCENTAXE DE AFILIACIÓN 2014

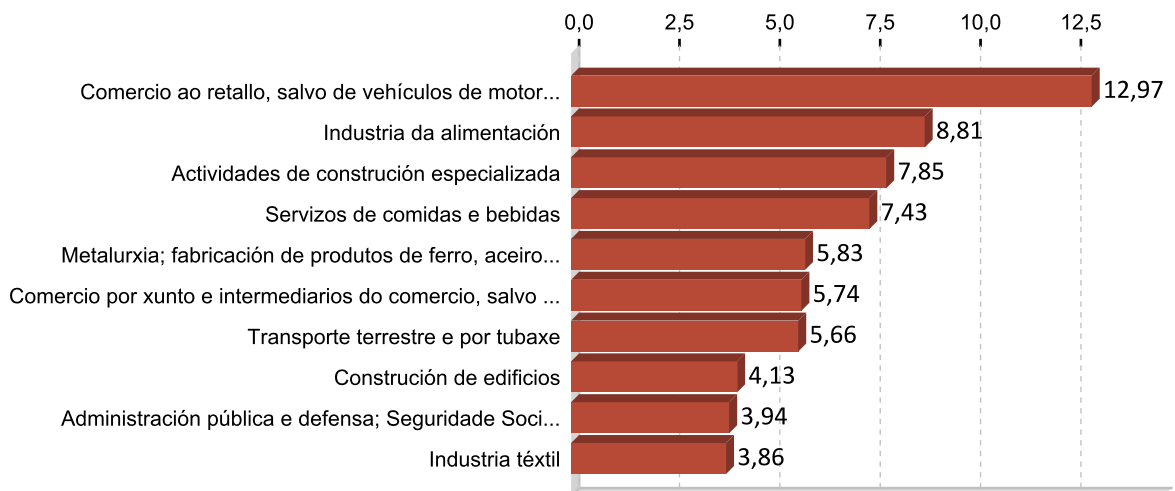

5. PERFIL DAS PERSOAS DEMANDANTES E CONTRATADAS EN CALDAS 2014

Paro

Sexo: muller

Idade: 36 a 45

Nivel formativo:
titulación ensino obrigatorio

Antigüidade na demanda:
máis de 24 meses

Actividade económica de procedencia:
construción de edificios

Ocupación máis demandada:
persoal de limpeza ou limpador , en xeral

Contratos

Sexo: home

Idade: 36 a 45

Nivel formativo:
titulación ensino obrigatorio

Tipoloxía: temporal

Actividade económica:
actividades de creación, artísticas e
espectáculos

Ocupación:
compositores, músicos e cantantes

Nota: O perfil está elaborado co resultado dos valores máximos obtidos dentro de cada variable.

FICHAS COMARCAIS DO MERCADO LABORAL GALEGO

O Condado

Provincia: Pontevedra



2015

CONTIDO

1. Datos de poboación
2. Contratación
3. Paro rexistrado
4. Afiliacións á Seguridade Social
5. Perfil das persoas demandantes e contratadas

XUNTA DE GALICIA

1. DATOS DE POBOACIÓN

HABITANTES

	2014	2013	% Variación 2014/2013
Mondariz	4.742	4.800	-1,21
Mondariz-	682	656	3,96
As Neves	4.121	4.192	-1,69
Ponteareas	23.115	23.326	-0,90
Salvaterra de	9.626	9.816	-1,94
O Condado	42.286	42.790	-1,18

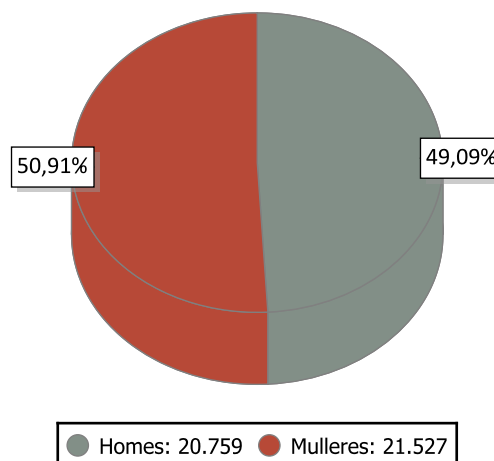

INDICADORES DE POBOACIÓN 2013

	Idade media			Índice de recambio de poboación activa	Índice de envellecemento
	Homes	Mulleres	Total		
O Condado	41,2	44,3	42,8	129,5	103,3

POBOACIÓN ESTRANXEIRA E MOVEMENTOS MIGRATORIOS

	2014			2013			Saldo migratorio
	Poboación estranxeira	% de poboación estranxeira sobre o total da poboación	Emigración interna	Emigración externa	Inmigración interna	Inmigración externa	
O Condado	1.824	4,31	1.130	552	1.110	406	-166

DEFINICIÓNS

Idade media no 1 de xaneiro

Media aritmética das idades dos individuos que compoñen unha poboación.

Índice de recambio da poboación en idade activa

Relación entre a poboación entre 60 e 64 anos e a poboación entre 15 e 19 anos. Mide a capacidade dunha poboación para substituír os individuos que se van xubilando.

Índice de envellecemento

Relación entre a poboación maior de 64 anos e a poboación menor de 20 anos.

Emigración

Para un ámbito xeográfico determinado é aquela migración que ten orixe nese ámbito e destino fóra deste ámbito. Fálase de emigración interna cando o destino é outro concello de Galicia e emigración externa cando o destino é outro concello do resto de España ou o estranxeiro.

Inmigración

Para un ámbito xeográfico determinado é aquela migración con destino neste ámbito e orixe fóra deste. Fálase de inmigración interna cando a orixe é outro concello de Galicia e inmigración externa cando a orixe é outro concello de España ou o estranxeiro.

Saldo migratorio

Para cada ámbito territorial, é a diferenza entre o número de inmigracións e o número de emigracións. Se é positivo indica que as entradas de poboación superan as saídas e se é negativo o contrario.

2. CONTRATACIÓN ¹

CONTRATOS O CONDADO 2014

	Homes	Mulleres	Total	Variación 2014/13
O Condado	5.729	7.121	12.850	14,92

EVOLUCIÓN ANUAL DA CONTRATACIÓN

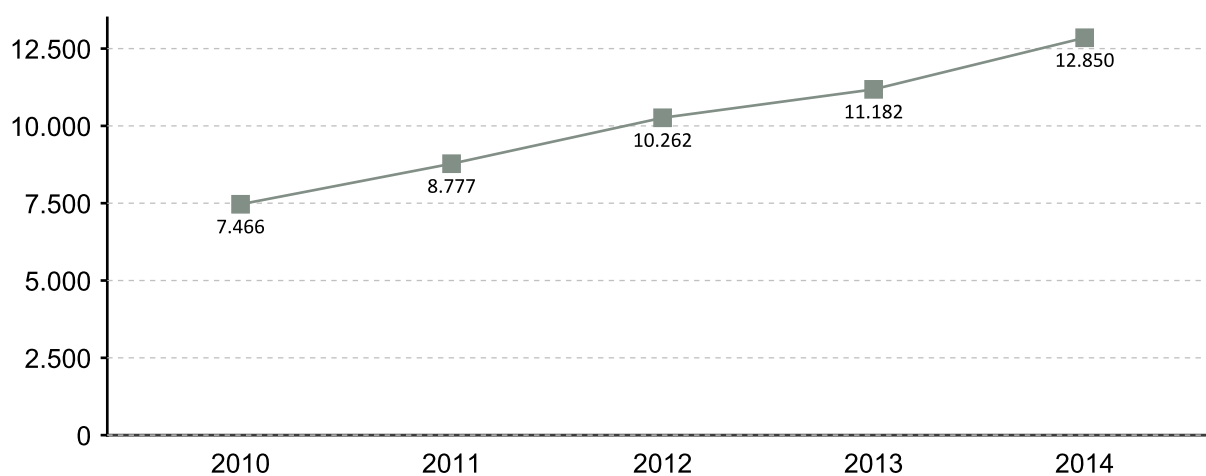

EVOLUCIÓN MENSUAL DA CONTRATACIÓN 2014

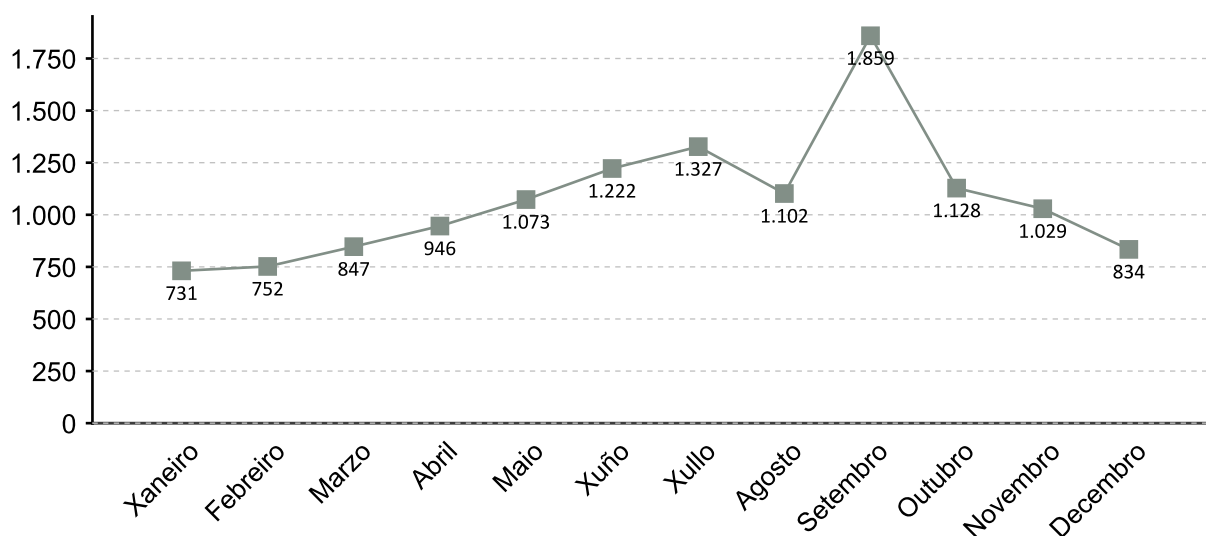

1. A fonte estatística utilizada para a elaboración dos seguintes apartados é a do Servizo Público de Emprego de Galicia

CONTRATACIÓN POR SEXO 2014

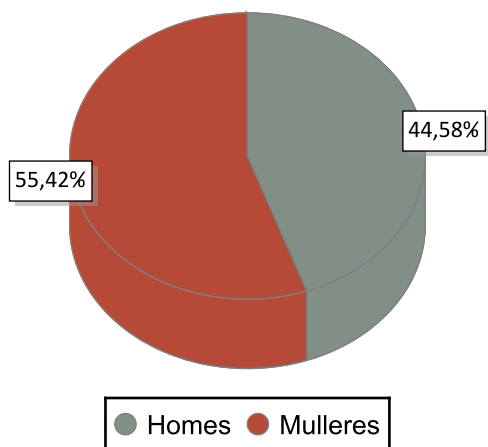

VARIACIÓN PORCENTUAL 2014-2013

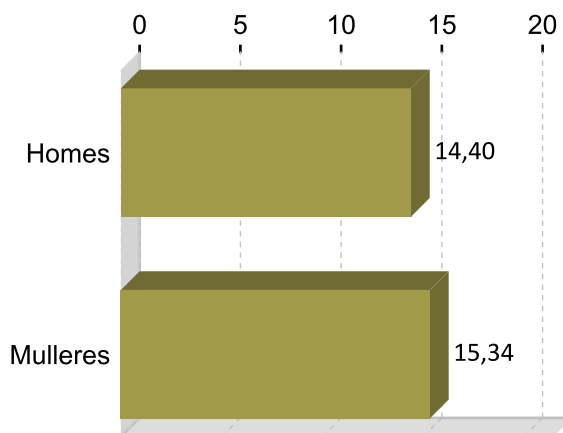

CONTRATACIÓN POR IDADE 2014

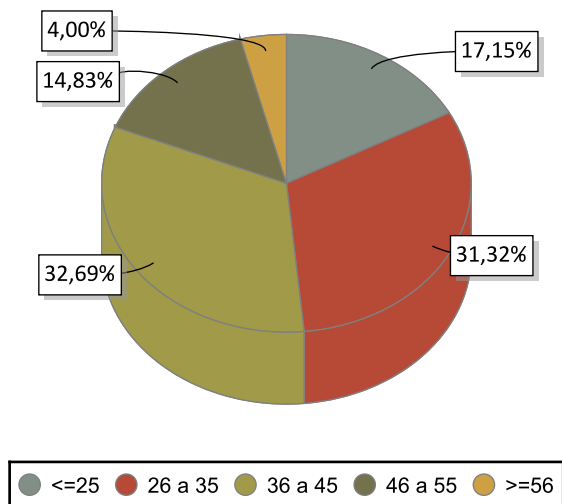

VARIACIÓN PORCENTUAL 2014-2013

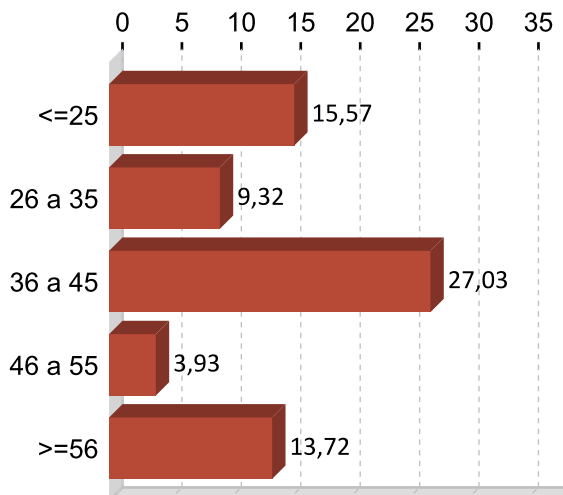

CONTRATACIÓN POR NIVEL FORMATIVO 2014

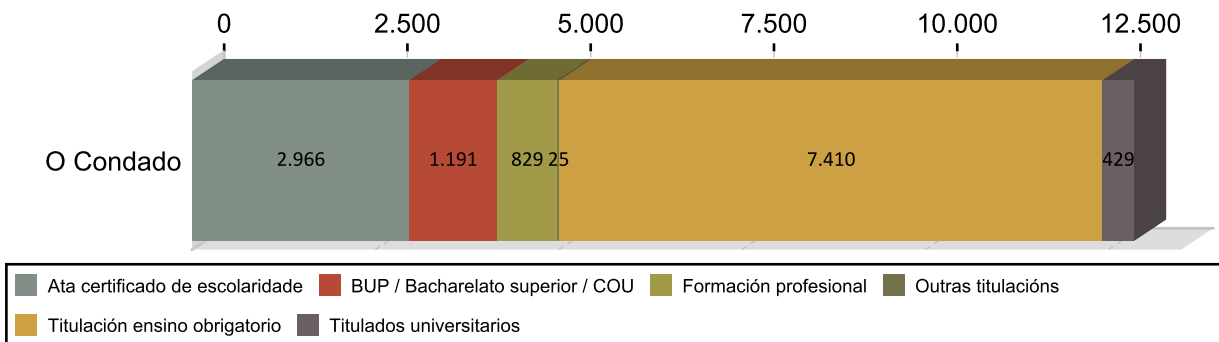

CONTRATACIÓN POR TIPOLOXÍA E PORCENTAXE 2014

Tipo de contrato	O Condado	Porcentaxe
Indefinido	349	2,72
Indefinido tempo parcial	190	1,48
Outros	264	2,05
Prácticas/Formación	120	0,93
Temporal	7.962	61,96
Temporal tempo parcial	3.965	30,86
Total	12.850	100

PORCENTAXE DE CONTRATACIÓN INDEFINIDA E RESTANTE POR SEXO 2014

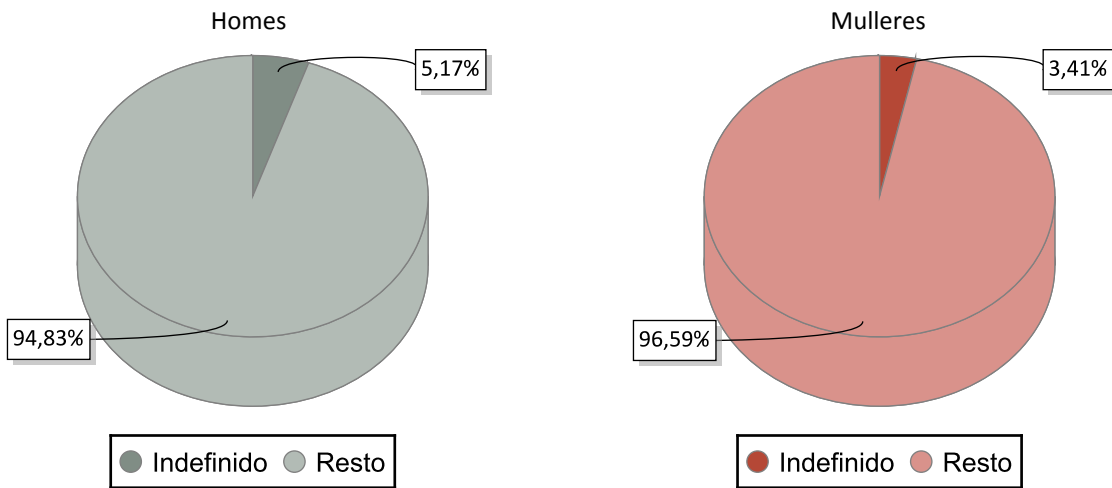

CONTRATACIÓN NOS GRANDES SECTORES DE ACTIVIDADE E SEXO 2014

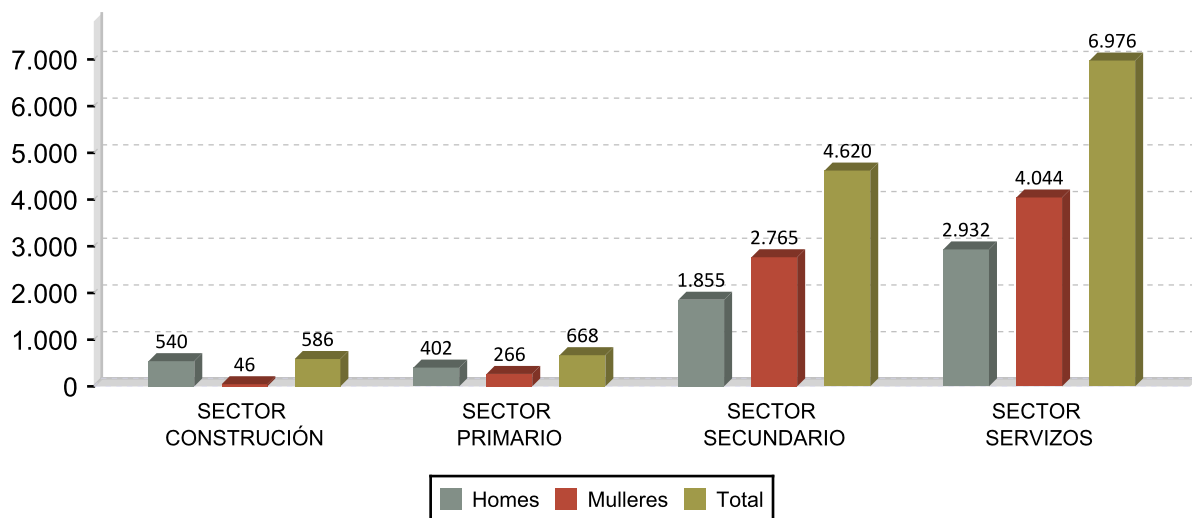

DEZ ACTIVIDADES ECONÓMICAS CON MAIOR PORCENTAXE DE CONTRATOS 2014

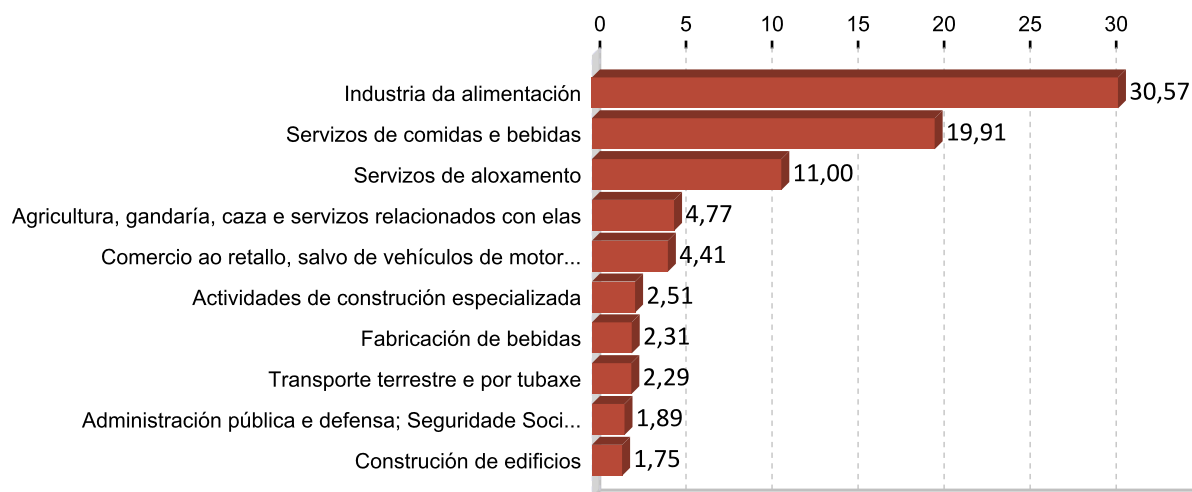

OCUPACIÓNS CON MAIOR NÚMERO DE CONTRATOS E SEXO 2014

OCUPACIÓN	Total	%
PEÓNS DAS INDUSTRIAS MANUFACTUREIRAS	4.184	32,56
CAMAREIROS ASALARIADOS	3.053	23,76
PEÓNS AGRÍCOLAS (AGÁS EN HORTAS, INVERNADOIROS, VIVEIROS E XARDÍNS)	555	4,32
PERSOAL DE LIMPEZA DE OFICINAS, HOTEIS E OUTROS ESTABLECEMENTOS	457	3,56
VENDEDORES EN TENDAS E ALMACÉNS	416	3,24
ALBANEIS	242	1,88
CONDUTORES ASALARIADOS DE CAMIÓN	234	1,82
TRABALLADORES DA ELABORACIÓN DO VIÑO	219	1,70
ESPECIALISTAS EN TRATAMENTOS DE ESTÉTICA, BENESTAR E AFÍNS	163	1,27
COCIÑEIROS ASALARIADOS	145	1,13

OCUPACIÓN	Homes	%
PEÓNS DAS INDUSTRIAS MANUFACTUREIRAS	1.489	25,99
CAMAREIROS ASALARIADOS	1.457	25,43
PEÓNS AGRÍCOLAS (AGÁS EN HORTAS, INVERNADOIROS, VIVEIROS E XARDÍNS)	324	5,66
ALBANEIS	241	4,21
CONDUTORES ASALARIADOS DE CAMIÓN	231	4,03

OCUPACIÓN	Mulleres	%
PEÓNS DAS INDUSTRIAS MANUFACTUREIRAS	2.695	37,85
CAMAREIROS ASALARIADOS	1.596	22,41
PERSOAL DE LIMPEZA DE OFICINAS, HOTEIS E OUTROS ESTABLECEMENTOS	393	5,52
VENDEDORES EN TENDAS E ALMACÉNS	348	4,89
PEÓNS AGRÍCOLAS (AGÁS EN HORTAS, INVERNADOIROS, VIVEIROS E XARDÍNS)	231	3,24

3. PARO REXISTRADO ¹

PARO REXISTRADO O CONDADO 2014

	Homes	Mulleres	Total	Variación 2014/13
O Condado	2.407	2.874	5.281	-5,75

EVOLUCIÓN ANUAL DO PARO REXISTRADO

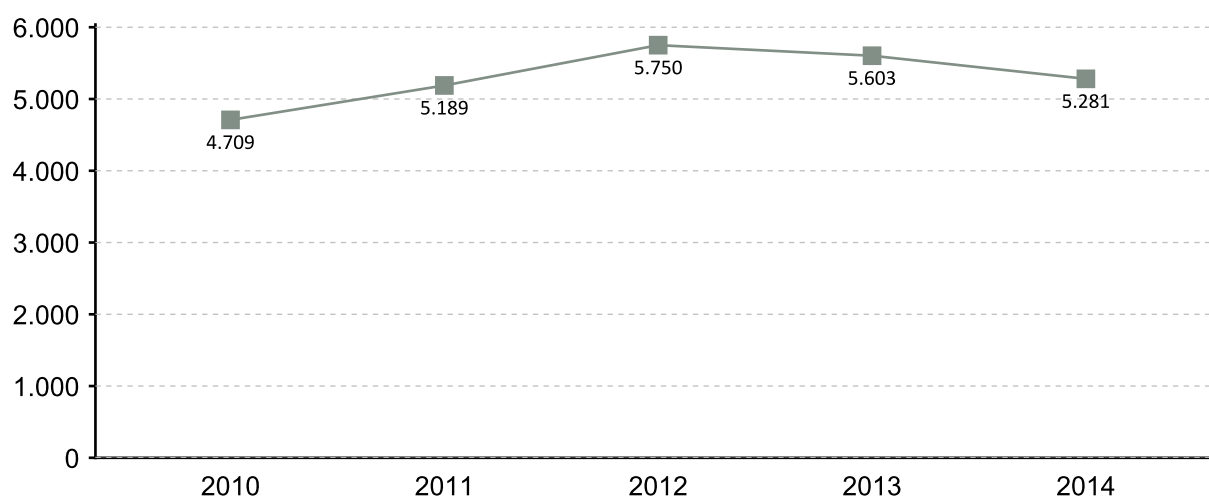

EVOLUCIÓN MENSUAL DO PARO REXISTRADO 2014

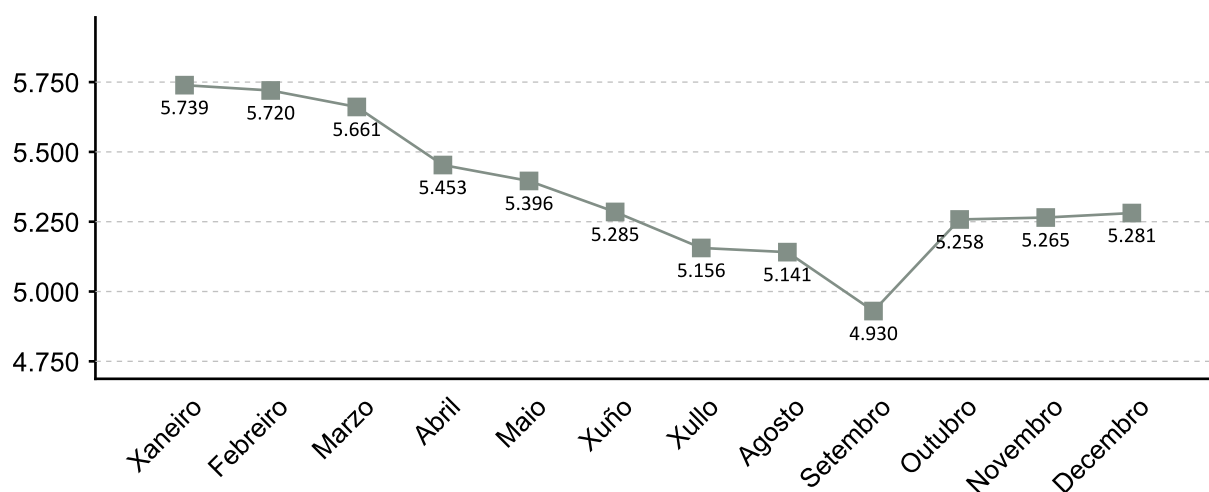

1. A fonte estatística utilizada para a elaboración dos seguintes apartados é a do Servizo Público de Emprego de Galicia

PARO REXISTRADO POR SEXO 2014 VARIACIÓN PORCENTUAL 2014-2013

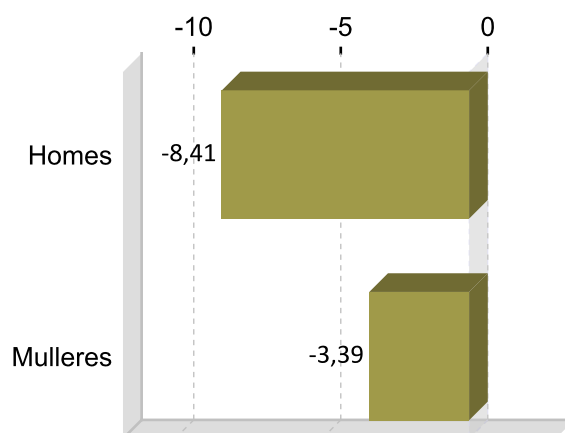
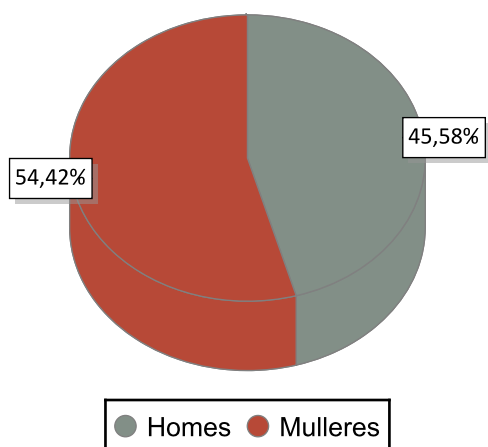

PARO REXISTRADO POR IDADE 2014 VARIACIÓN PORCENTUAL 2014-2013

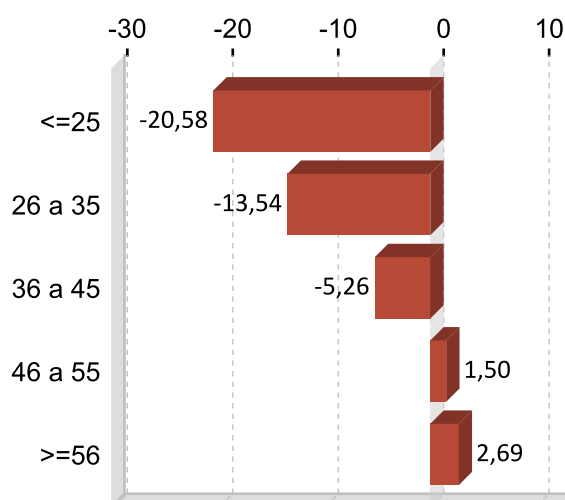
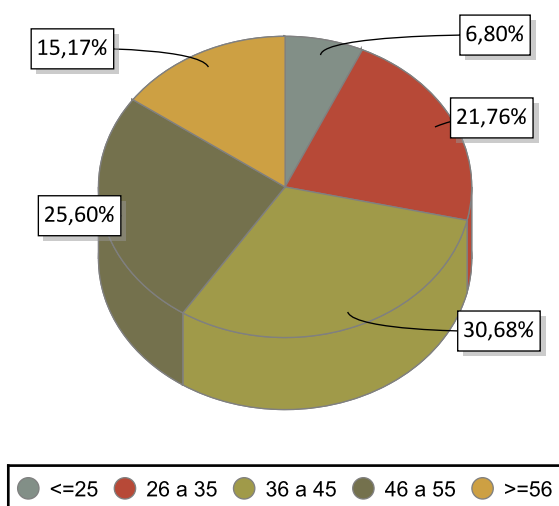

PARO REXISTRADO POR NIVEL FORMATIVO 2014

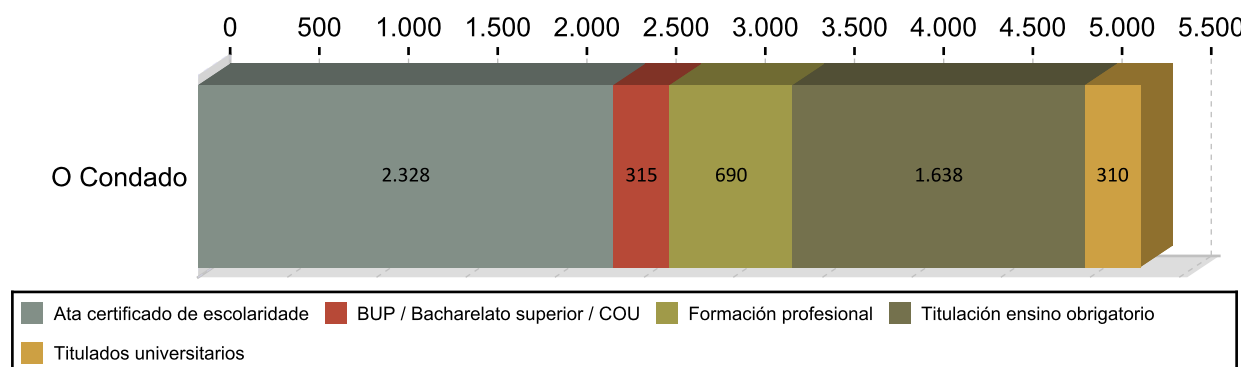

ANTIGÜIDADE NA DEMANDA 2014

	Homes	% H.	Mulleres	% M.	Total	% T.
<= 1 mes	255	10,59	224	9,07	479	9,07
de 1 a 3 meses	482	20,02	433	17,33	915	17,33
de 3 a 6 meses	261	10,84	325	11,10	586	11,10
de 6 a 12 meses	300	12,46	335	12,02	635	12,02
de 12 a 24 meses	407	16,91	479	16,78	886	16,78
máis de 24 meses	702	29,16	1.078	33,71	1.780	33,71
Total	2.407	100	2.874	100	5.281	100

PARO R. POR SECTORES 2014

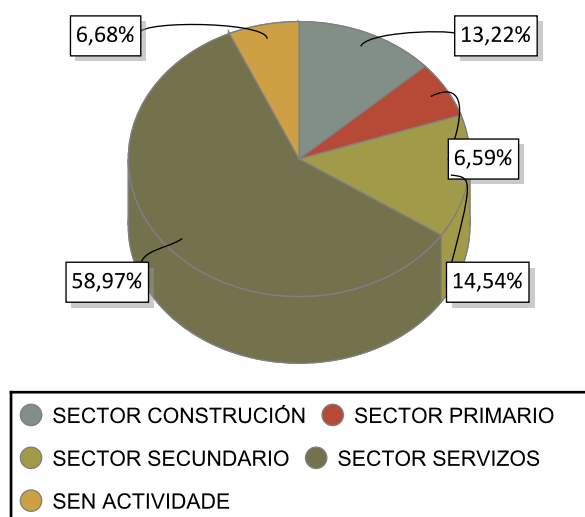

VARIACIÓN PORCENTUAL 2014-2013

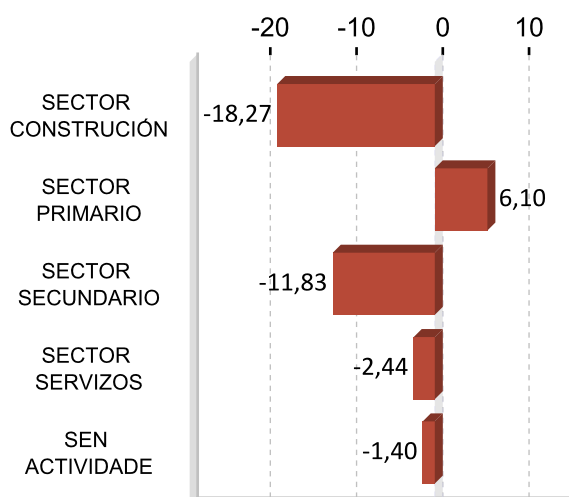

ACTIVIDADES ECONÓMICAS CON MAIOR PORCENTAXE DE PARO REXISTRADO 2014

ACTIVIDADE ECONÓMICA	O Condado	%
Servizos de comidas e bebidas	554	10,49
Comercio ao retallo, salvo de vehículos de motor e motocicletas	403	7,63
Sen emprego anterior	353	6,68
Construcción de edificios	336	6,36
Actividades de construción especializada	324	6,14
Administración pública e defensa; Seguridade Social obrigatoria	322	6,10
Actividades relacionadas co emprego	302	5,72
Agricultura, gandería, caza e servizos relacionados con elas	246	4,66
Outras actividades profesionais, científicas técnicas	180	3,41
Comercio por xunto e intermediarios do comercio, salvo de vehículos de motor e motocicletas	153	2,90

OCUPACIÓNS MÁIS DEMANDADAS. TOTAL XERAL E SEXO 2014

OCUPACIÓN	Total	%
PERSOAL DE LIMPEZA OU LIMPADOR , EN XERAL	1.341	5,91
DEPENDENTES DE COMERCIO, EN XERAL	1.133	5,00
PEÓNS DA INDUSTRIA MANUFACTUREIRA, EN XERAL	934	4,12
PEÓNS FORESTAIS	768	3,39
OPERADORES DE CADEAS AUTOMATIZADAS DE MONTAXE, EN XERAL	732	3,23
PEÓNS DA CONSTRUCCIÓN DE EDIFICIOS	672	2,96
CAMAREIROS, EN XERAL	656	2,89
EMPREGADOS ADMINISTRATIVOS, EN XERAL	613	2,70
CAIXEIROS DE COMERCIO	572	2,52
COCIÑEIROS, EN XERAL	525	2,32

OCUPACIÓN	Homes	%
PEÓNS DA CONSTRUCCIÓN DE EDIFICIOS	581	5,81
PEÓNS FORESTAIS	540	5,40
ALBANEIS	447	4,47
PEÓNS DA INDUSTRIA MANUFACTUREIRA, EN XERAL	362	3,62
CONDUTORES DE FURGONETA, ATA 3,5 T.	340	3,40

OCUPACIÓN	Mulleres	%
PERSOAL DE LIMPEZA OU LIMPADOR , EN XERAL	1.253	9,89
DEPENDENTES DE COMERCIO, EN XERAL	1.048	8,27
PEÓNS DA INDUSTRIA MANUFACTUREIRA, EN XERAL	572	4,51
CAIXEIROS DE COMERCIO	554	4,37
EMPREGADOS ADMINISTRATIVOS, EN XERAL	515	4,06

Nota: Un mesmo parado pode solicitar ata seis ocupacións distintas nas que desexa traballar, nesta táboa téñense en conta todas as ocupacións demandadas polos parados.

4. AFILIACIÓNS Á SEGURIDADE SOCIAL

AFILIACIÓNS O CONDADO 2014

	Total	Variación
O Condado	8.196	4,98

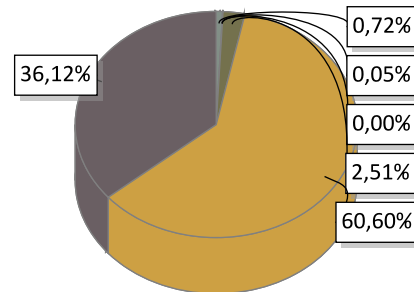

AGRARIO: 59	MAR: 4	CARBON: 0	HOGAR: 206
GENERAL: 4.967	AUTONOMOS: 2.960		

EVOLUCIÓN ANUAL DA AFILIACIÓN DE TRABALLADORES

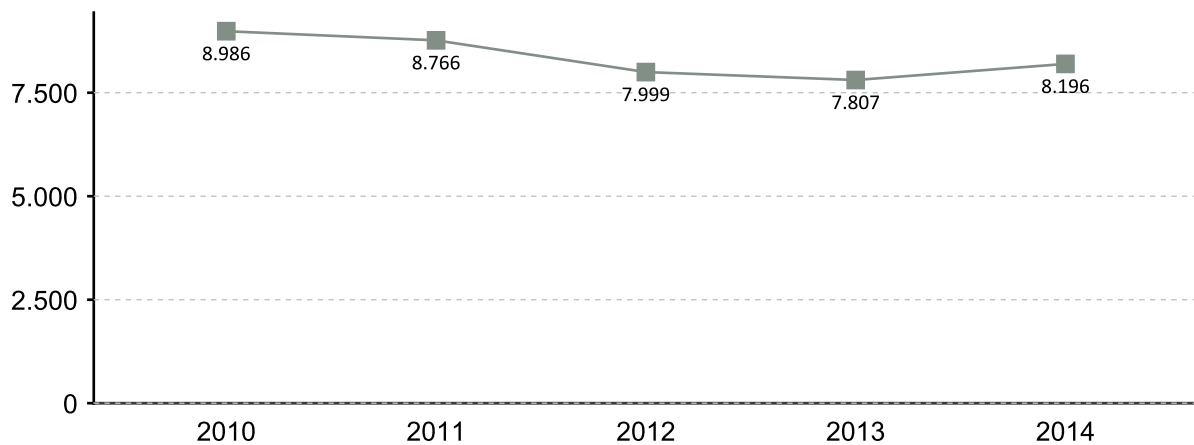

EVOLUCIÓN MENSUAL DAS AFILIACIÓN. 2014

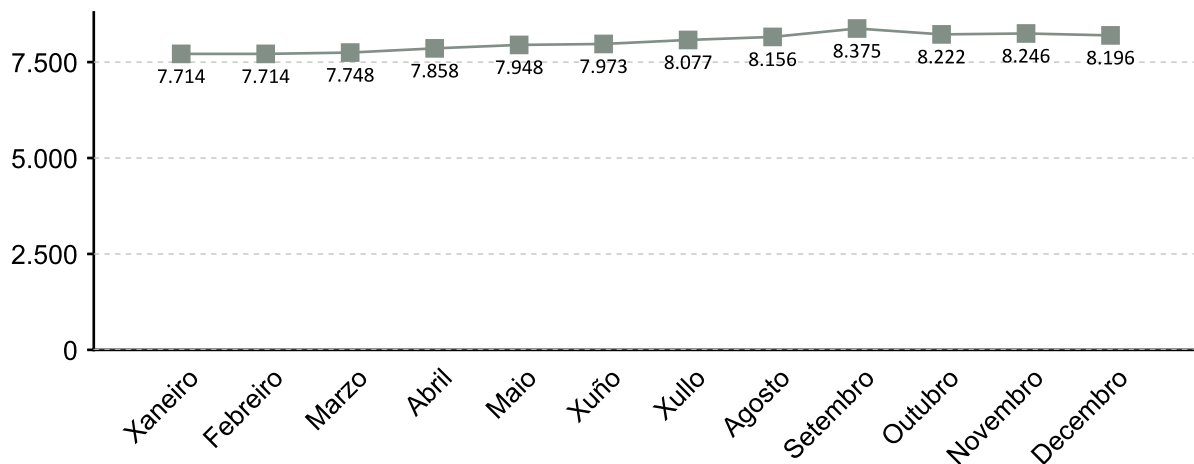

A fonte estatística utilizada para a elaboración deste apartado é a Tesouraría Xeral da Seguridade Social. Datos de afiliacións rexistradas a último día do ano. Para o gráfico de evolución tómase de referencia o último día do mes

AFILIACIÓN POR SECTOR 2014

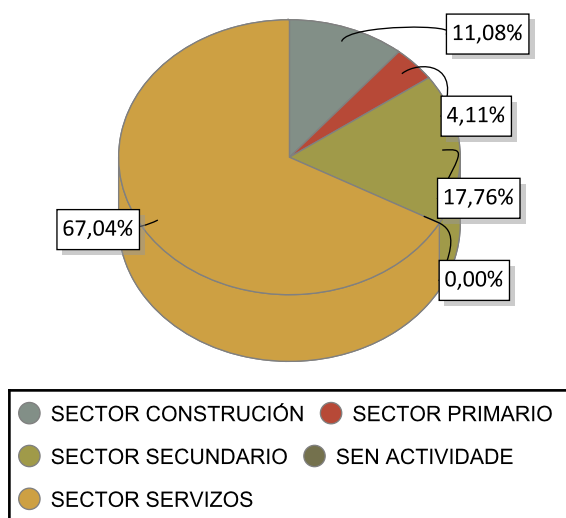

VARIACIÓN PORCENTUAL 2014-2013

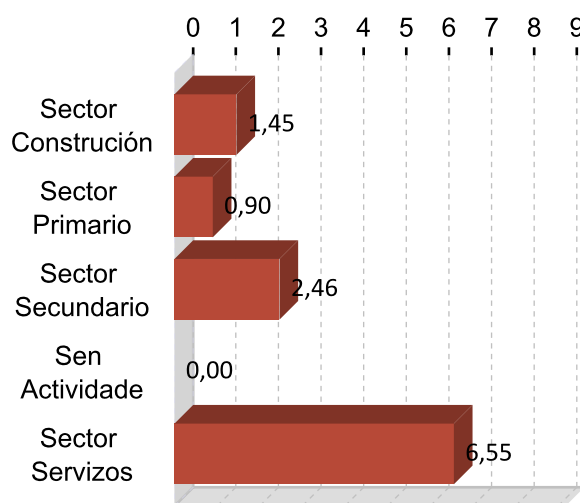

DEZ ACTIVIDADES ECONÓMICAS CON MAIOR PORCENTAXE DE AFILIACIÓN 2014

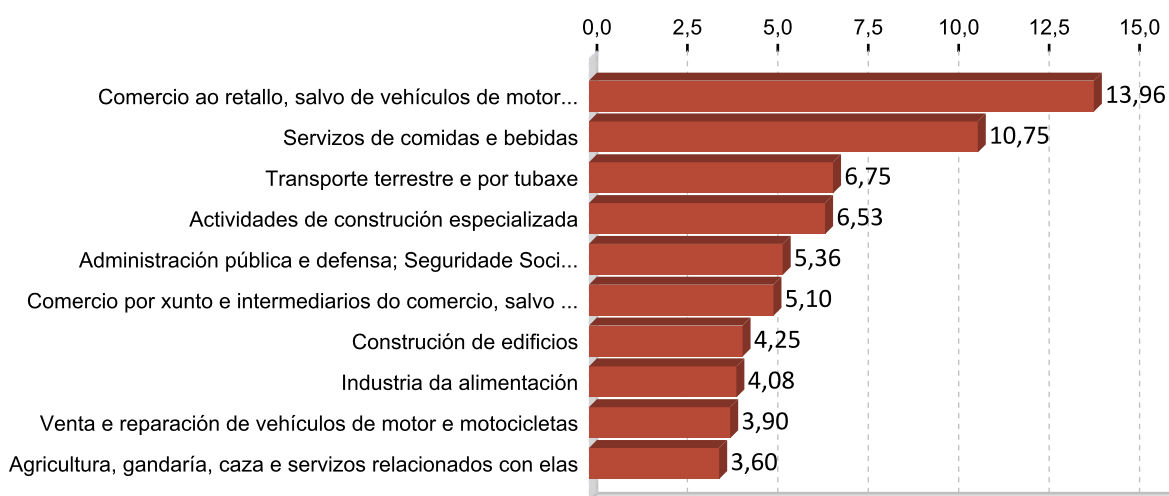

5. PERFIL DAS PERSOAS DEMANDANTES E CONTRATADAS EN O CONDADO 2014

Paro

Sexo: muller

Idade: 36 a 45

Nivel formativo:
ata certificado de escolaridade

Antigüidade na demanda:
máis de 24 meses

Actividade económica de procedencia:
servizos de comidas e bebidas

Ocupación máis demandada:
persoal de limpeza ou limpador , en xeral

Contratos

Sexo: muller

Idade: 36 a 45

Nivel formativo:
titulación ensino obrigatorio

Tipoloxía: temporal

Actividade económica:
industria da alimentación

Ocupación:
peóns das industrias manufactureiras

Nota: O perfil está elaborado co resultado dos valores máximos obtidos dentro de cada variable.

FICHAS COMARCAIS DO MERCADO LABORAL GALEGO

Deza

Provincia: Pontevedra



2015

CONTIDO

1. Datos de poboación
2. Contratación
3. Paro rexistrado
4. Afiliacións á Seguridade Social
5. Perfil das persoas demandantes e contratadas

XUNTA DE GALICIA

1. DATOS DE POBOACIÓN

HABITANTES

	2014	2013	% Variación 2014/2013
Agolada	2.651	2.745	-3,42
Dozón	1.209	1.241	-2,58
Lalín	20.158	20.048	0,55
Rodeiro	2.752	2.844	-3,23
Silleda	8.966	9.037	-0,79
Vila de Cruces	5.676	5.934	-4,35
Deza	41.412	41.849	-1,04

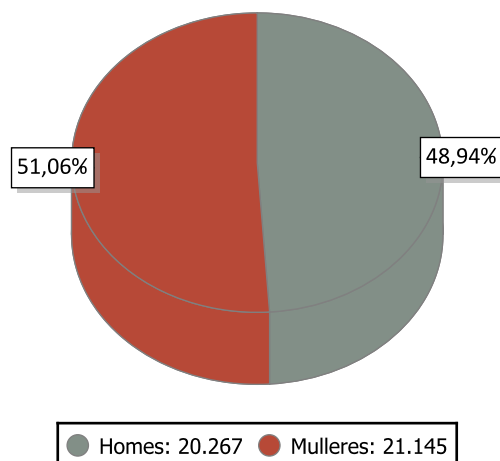

INDICADORES DE POBOACIÓN 2013

	Idade media			Índice de recambio de poboación activa	Índice de envellecemento
	Homes	Mulleres	Total		
Deza	46,7	50,2	48,4	162,8	210,4

POBOACIÓN ESTRANXEIRA E MOVEMENTOS MIGRATORIOS

	2014			2013			Saldo migratorio
	Poboación estranxeira	% de poboación estranxeira sobre o total da poboación	Emigración interna	Emigración externa	Inmigración interna	Inmigración externa	
Deza	1.746	4,22	864	420	798	339	-147

DEFINICIÓNS

Idade media no 1 de xaneiro

Media aritmética das idades dos individuos que compoñen unha poboación.

Índice de recambio da poboación en idade activa

Relación entre a poboación entre 60 e 64 anos e a poboación entre 15 e 19 anos. Mide a capacidade dunha poboación para substituír os individuos que se van xubilando.

Índice de envellecemento

Relación entre a poboación maior de 64 anos e a poboación menor de 20 anos.

Emigración

Para un ámbito xeográfico determinado é aquela migración que ten orixe nese ámbito e destino fóra deste ámbito. Fálase de emigración interna cando o destino é outro concello de Galicia e emigración externa cando o destino é outro concello do resto de España ou o estranxeiro.

Inmigración

Para un ámbito xeográfico determinado é aquela migración con destino neste ámbito e orixe fóra deste. Fálase de inmigración interna cando a orixe é outro concello de Galicia e inmigración externa cando a orixe é outro concello de España ou o estranxeiro.

Saldo migratorio

Para cada ámbito territorial, é a diferenza entre o número de inmigracións e o número de emigracións. Se é positivo indica que as entradas de poboación superan as saídas e se é negativo o contrario.

2. CONTRATACIÓN ¹

CONTRATOS DEZA 2014

	Homes	Mulleres	Total	Variación 2014/13
Deza	3.825	3.513	7.338	14,23

EVOLUCIÓN ANUAL DA CONTRATACIÓN

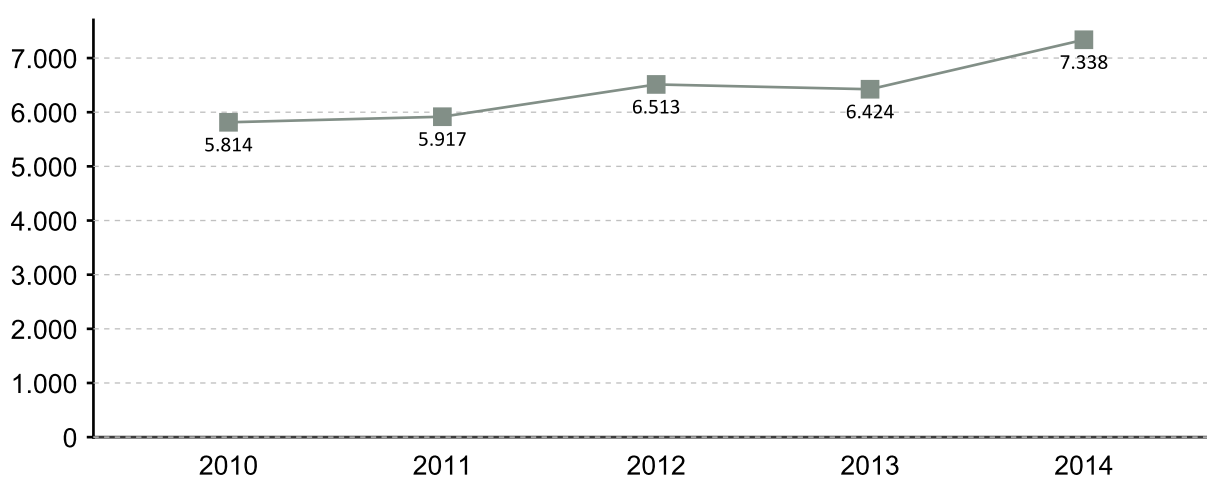

EVOLUCIÓN MENSUAL DA CONTRATACIÓN 2014

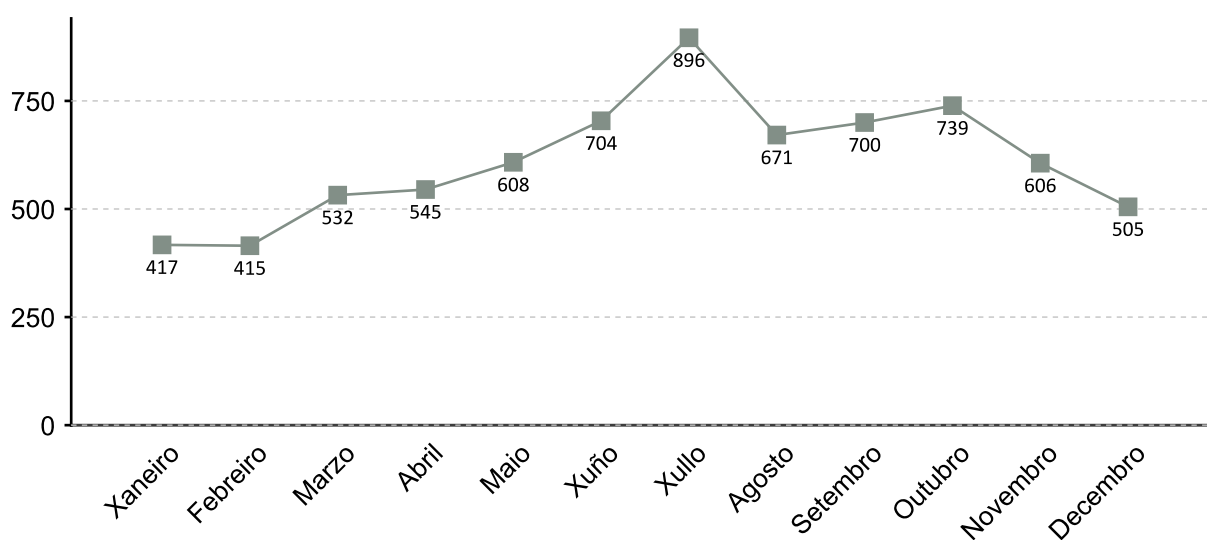

1. A fonte estatística utilizada para a elaboración dos seguintes apartados é a do Servizo Público de Emprego de Galicia

CONTRATACIÓN POR SEXO 2014

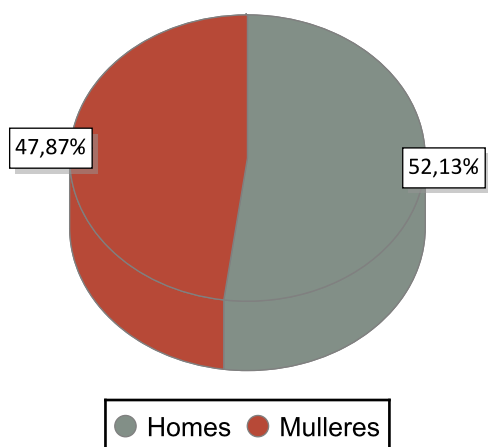

VARIACIÓN PORCENTUAL 2014-2013

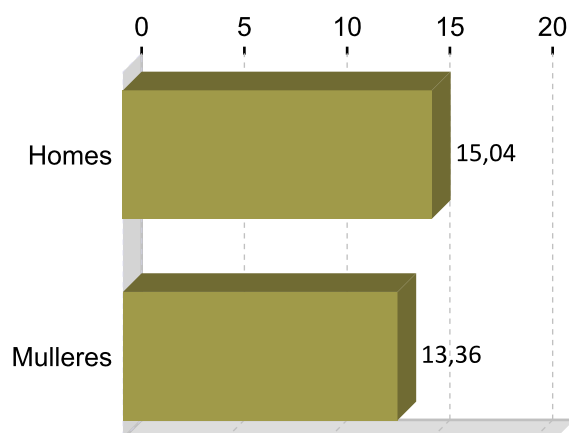

CONTRATACIÓN POR IDADE 2014

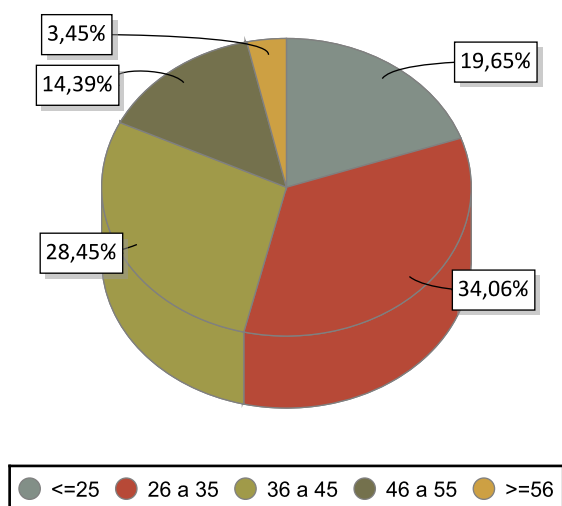

VARIACIÓN PORCENTUAL 2014-2013

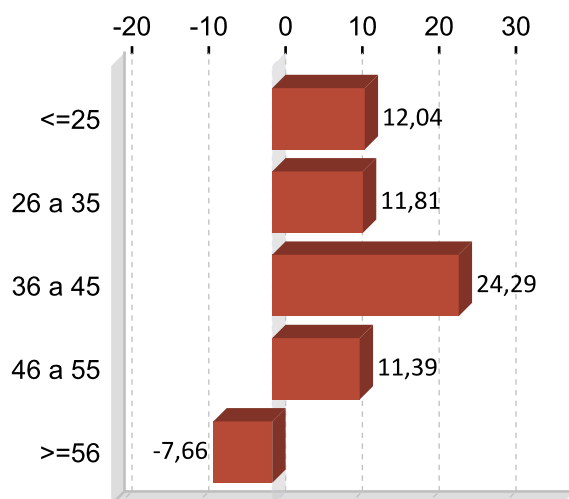

CONTRATACIÓN POR NIVEL FORMATIVO 2014

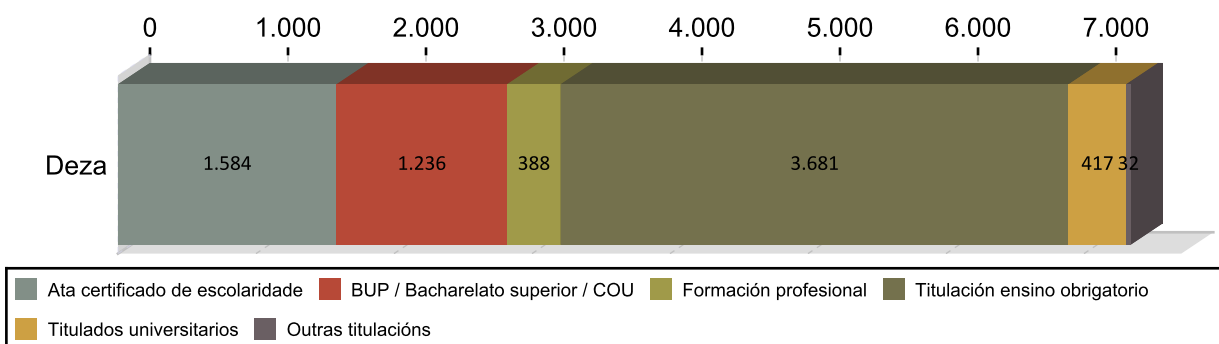

CONTRATACIÓN POR TIPOLOXÍA E PORCENTAXE 2014

Tipo de contrato	Deza	Porcentaxe
Indefinido	448	6,11
Indefinido tempo parcial	198	2,70
Outros	135	1,84
Prácticas/Formación	256	3,49
Temporal	3.249	44,28
Temporal tempo parcial	3.052	41,59
Total	7.338	100

PORCENTAXE DE CONTRATACIÓN INDEFINIDA E RESTANTE POR SEXO 2014

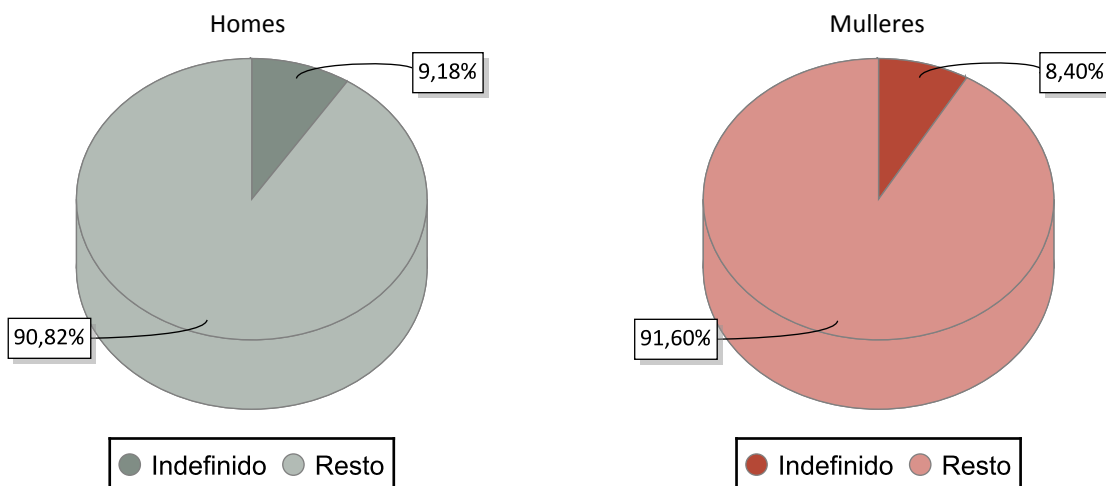

CONTRATACIÓN NOS GRANDES SECTORES DE ACTIVIDADE E SEXO 2014

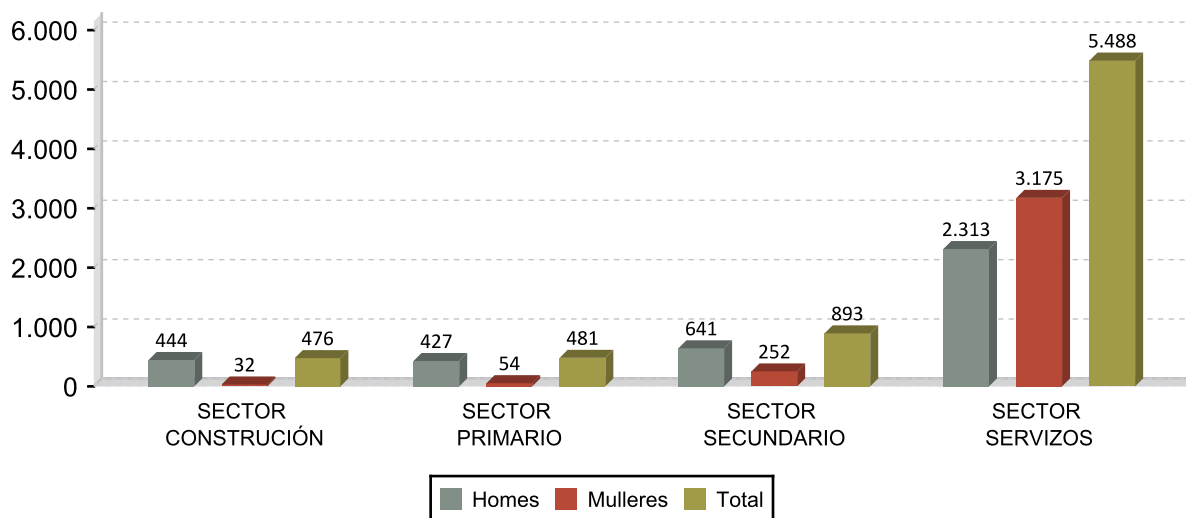

DEZ ACTIVIDADES ECONÓMICAS CON MAIOR PORCENTAXE DE CONTRATOS 2014

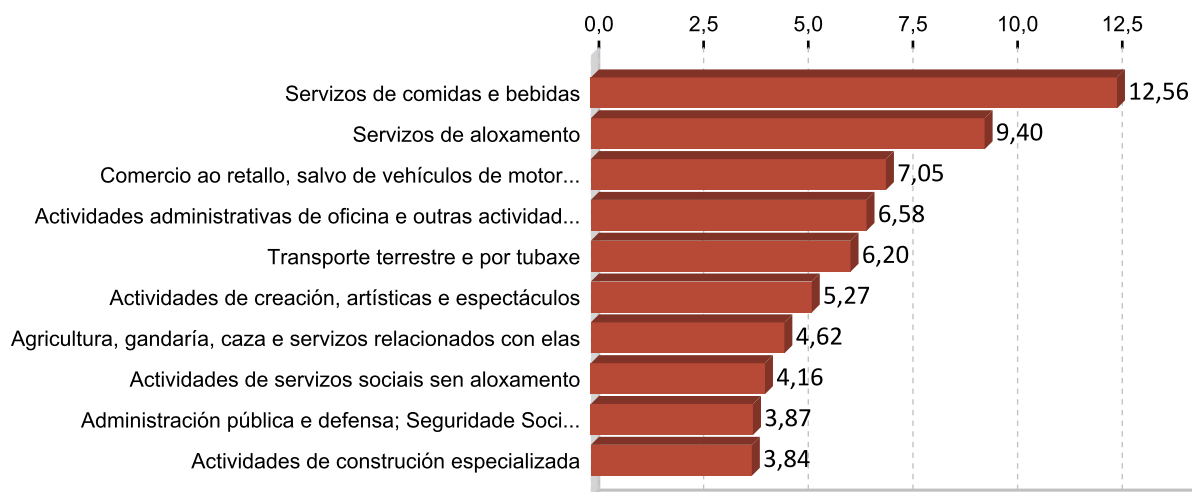

OCUPACIÓNS CON MAIOR NÚMERO DE CONTRATOS E SEXO 2014

OCUPACIÓN	Total	%
CAMAREIROS ASALARIADOS	1.125	15,33
PROMOTORES DE VENDA	477	6,50
VENDEDORES EN TENDAS E ALMACÉNS	442	6,02
CONDUTORES ASALARIADOS DE CAMIÓN	423	5,76
TRABALLADORES DOS COIDADOS PERSOAIS A DOMICILIO	334	4,55
PERSOAL DE LIMPEZA DE OFICINAS, HOTEIS E OUTROS ESTABLECEMENTOS	292	3,98
COMPOSITORES, MÚSICOS E CANTANTES	259	3,53
ALBANEIS	177	2,41
PEÓNS GANDEIROS	166	2,26
AXUDANTES DE COCIÑA	164	2,23

OCUPACIÓN	Homes	%
CAMAREIROS ASALARIADOS	614	16,05
CONDUTORES ASALARIADOS DE CAMIÓN	418	10,93
COMPOSITORES, MÚSICOS E CANTANTES	196	5,12
ALBANEIS	176	4,60
PEÓNS DAS INDUSTRIAS MANUFACTUREIRAS	139	3,63

OCUPACIÓN	Mulleres	%
CAMAREIROS ASALARIADOS	511	14,55
VENDEDORES EN TENDAS E ALMACÉNS	398	11,33
PROMOTORES DE VENDA	363	10,33
TRABALLADORES DOS COIDADOS PERSOAIS A DOMICILIO	332	9,45
PERSOAL DE LIMPEZA DE OFICINAS, HOTEIS E OUTROS ESTABLECEMENTOS	272	7,74

3. PARO REXISTRADO ¹

PARO REXISTRADO DEZA 2014

	Homes	Mulleres	Total	Variación 2014/13
Deza	1.514	1.571	3.085	-8,54

EVOLUCIÓN ANUAL DO PARO REXISTRADO

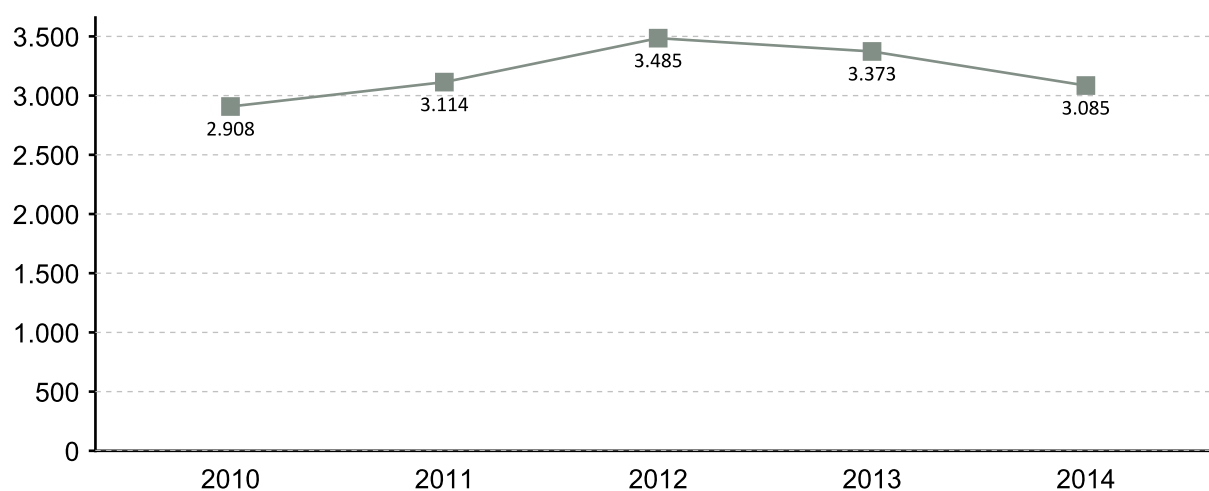

EVOLUCIÓN MENSUAL DO PARO REXISTRADO 2014

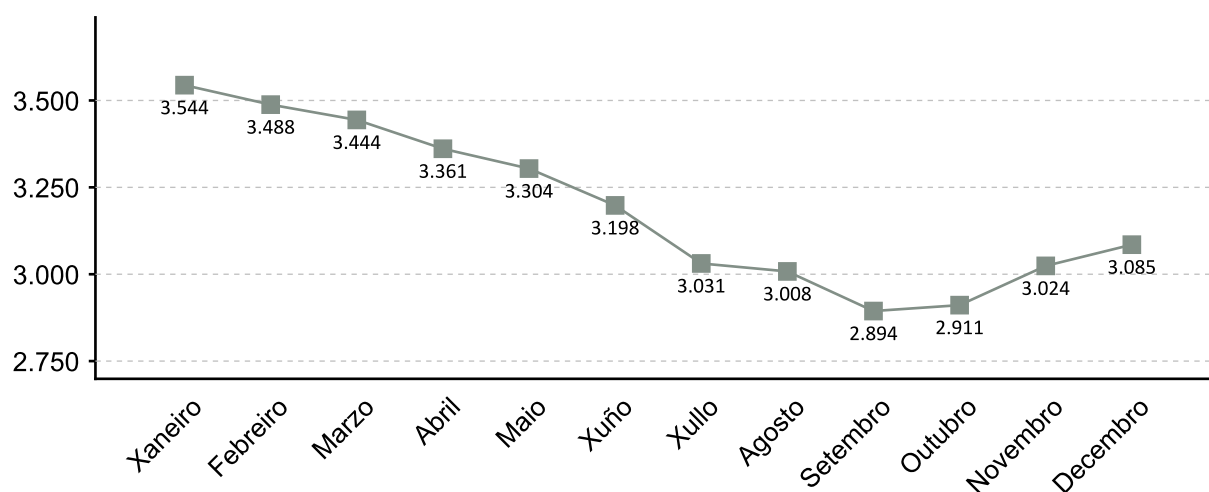

1. A fonte estatística utilizada para a elaboración dos seguintes apartados é a do Servizo Público de Emprego de Galicia

PARO REXISTRADO POR SEXO 2014 VARIACIÓN PORCENTUAL 2014-2013

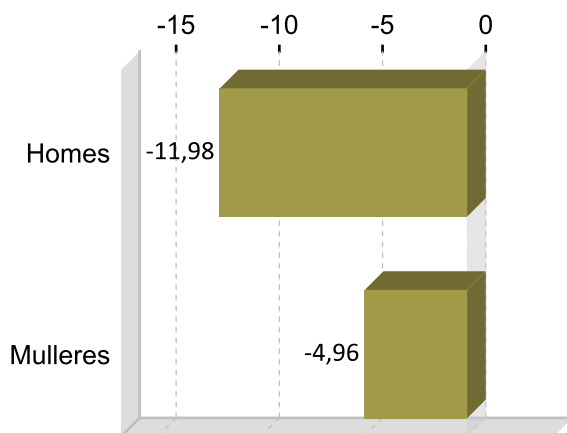
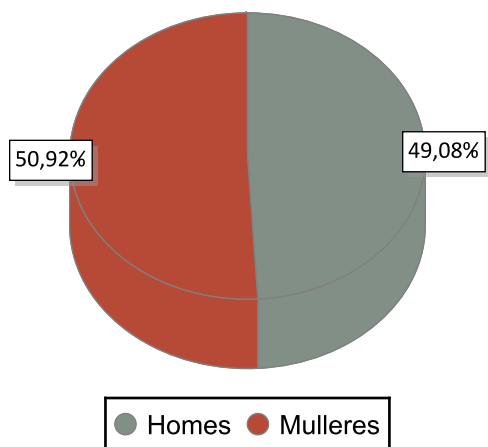

PARO REXISTRADO POR IDADE 2014 VARIACIÓN PORCENTUAL 2014-2013

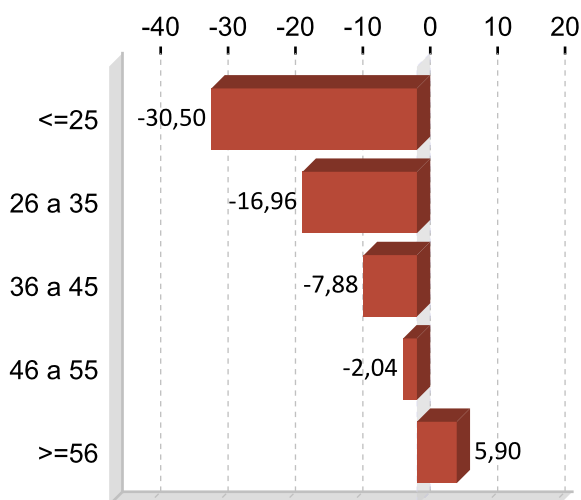
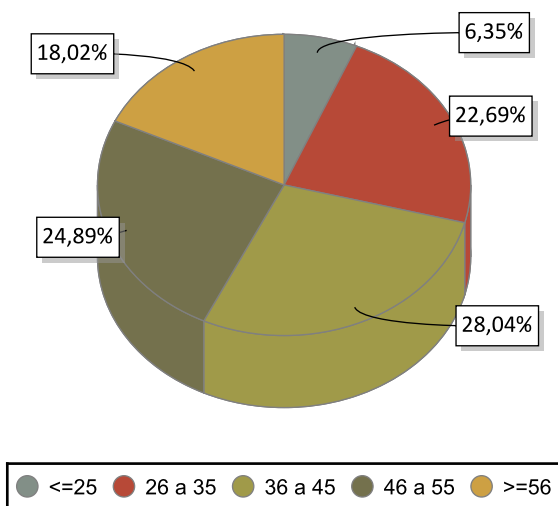

PARO REXISTRADO POR NIVEL FORMATIVO 2014

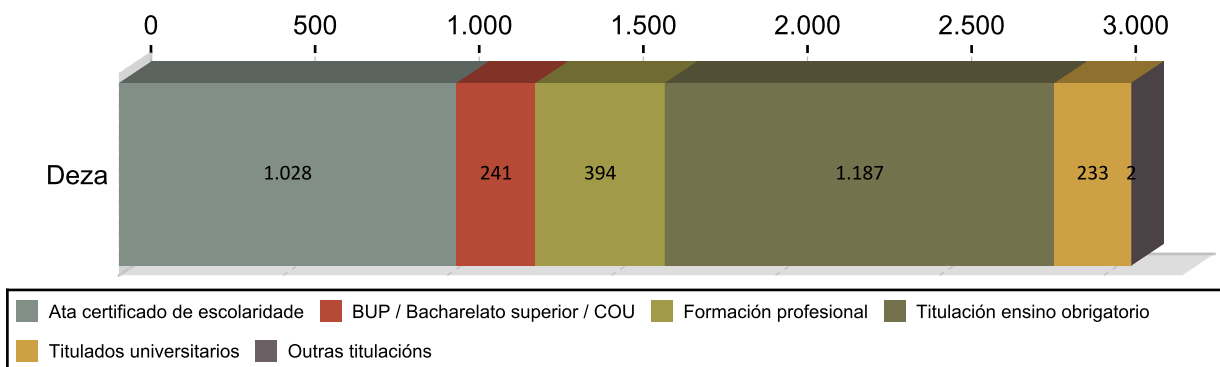

ANTIGÜIDADE NA DEMANDA 2014

	Homes	% H.	Mulleres	% M.	Total	% T.
<= 1 mes	165	10,90	125	9,40	290	9,40
de 1 a 3 meses	264	17,44	236	16,21	500	16,21
de 3 a 6 meses	155	10,24	173	10,63	328	10,63
de 6 a 12 meses	237	15,65	234	15,27	471	15,27
de 12 a 24 meses	270	17,83	287	18,06	557	18,06
máis de 24 meses	423	27,94	516	30,44	939	30,44
Total	1.514	100	1.571	100	3.085	100

PARO R. POR SECTORES 2014

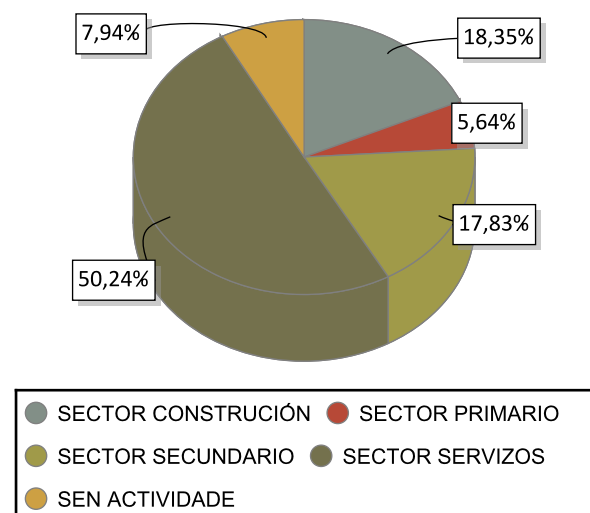

VARIACIÓN PORCENTUAL 2014-2013

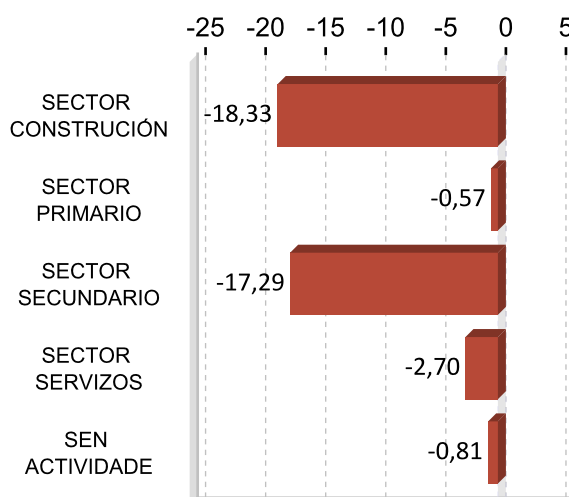

ACTIVIDADES ECONÓMICAS CON MAIOR PORCENTAXE DE PARO REXISTRADO 2014

ACTIVIDADE ECONÓMICA	Deza	%
Actividades de construcción especializada	281	9,11
Sen emprego anterior	245	7,94
Construcción de edificios	242	7,84
Administración pública e defensa; Seguridade Social obrigatoria	234	7,59
Servizos de comidas e bebidas	218	7,07
Comercio ao retalho, salvo de vehículos de motor e motocicletas	216	7,00
Agricultura, gandería, caza e servizos relacionados con elas	124	4,02
Confección de roupa de vestir	104	3,37
Industria téxtil	93	3,01
Industria da alimentación	85	2,76

OCUPACIÓNS MÁIS DEMANDADAS. TOTAL XERAL E SEXO 2014

OCUPACIÓN	Total	%
DEPENDENTES DE COMERCIO, EN XERAL	609	5,56
PERSOAL DE LIMPEZA OU LIMPADOR , EN XERAL	571	5,21
EMPREGADOS ADMINISTRATIVOS, EN XERAL	408	3,73
PEÓNS DE OBRAS PUBLICAS, EN XERAL	316	2,89
ALBANEIS	313	2,86
ASISTENTES DOMICILIARIOS	311	2,84
CAMAREIROS, EN XERAL	301	2,75
PEÓNS DA CONSTRUCCIÓN DE EDIFICIOS	276	2,52
CONDUTORES DE CAMIÓN, EN XERAL	255	2,33
CONDUTORES DE FURGONETA, ATA 3,5 T.	226	2,06

OCUPACIÓN	Homes	%
ALBANEIS	309	6,09
PEÓNS DE OBRAS PUBLICAS, EN XERAL	282	5,56
PEÓNS DA CONSTRUCCIÓN DE EDIFICIOS	266	5,24
CONDUTORES DE CAMIÓN, EN XERAL	248	4,89
CONDUTORES DE FURGONETA, ATA 3,5 T.	181	3,57

OCUPACIÓN	Mulleres	%
DEPENDENTES DE COMERCIO, EN XERAL	557	9,48
PERSOAL DE LIMPEZA OU LIMPADOR , EN XERAL	520	8,85
EMPREGADOS ADMINISTRATIVOS, EN XERAL	337	5,74
ASISTENTES DOMICILIARIOS	309	5,26
REPOÑEDORES DE HIPERMERCADO	193	3,29

Nota: Un mesmo parado pode solicitar ata seis ocupacións distintas nas que desexa traballar, nesta táboa téñense en conta todas as ocupacións demandadas polos parados.

4. AFILIACIÓNS Á SEGURIDADE SOCIAL

AFILIACIÓNS DEZA 2014

	Total	Variación
Deza	12.735	0,53

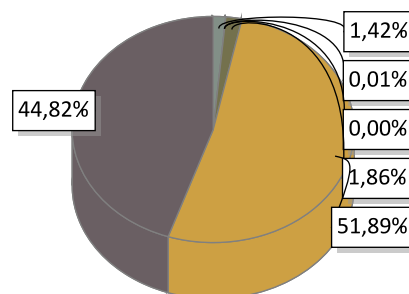

AGRARIO: 181	MAR: 1	CARBON: 0	HOGAR: 237
GENERAL: 6.608	AUTONOMOS: 5.708		

EVOLUCIÓN ANUAL DA AFILIACIÓN DE TRABALLADORES

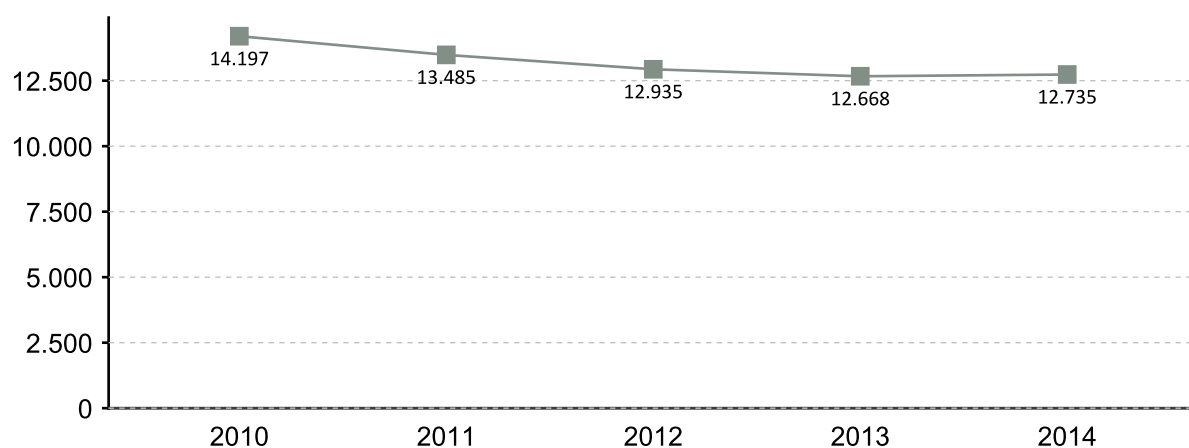

EVOLUCIÓN MENSUAL DAS AFILIACIÓN. 2014

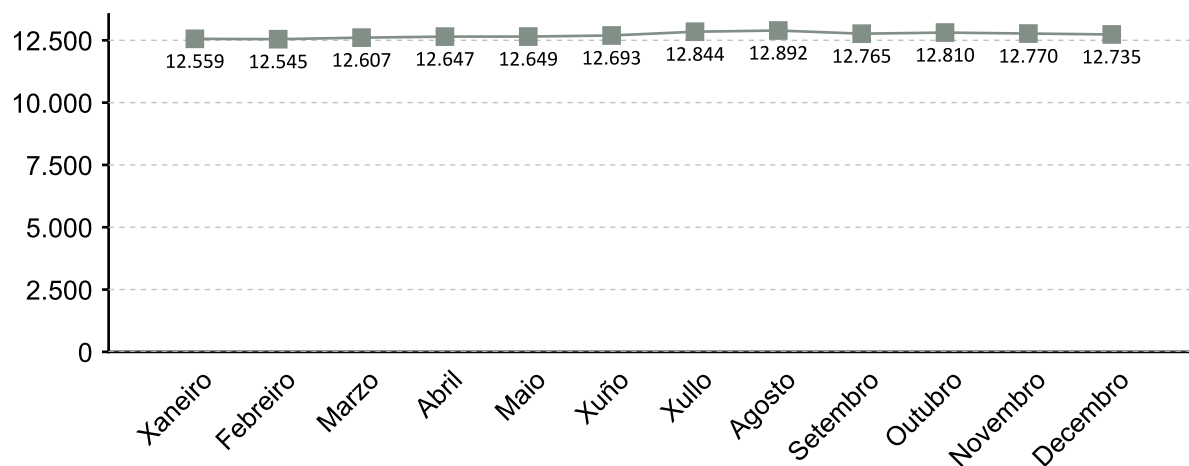

A fonte estatística utilizada para a elaboración deste apartado é a Tesouraría Xeral da Seguridade Social. Datos de afiliacións rexistradas a último día do ano. Para o gráfico de evolución tómase de referencia o último día do mes

AFILIACIÓNS POR SECTOR 2014

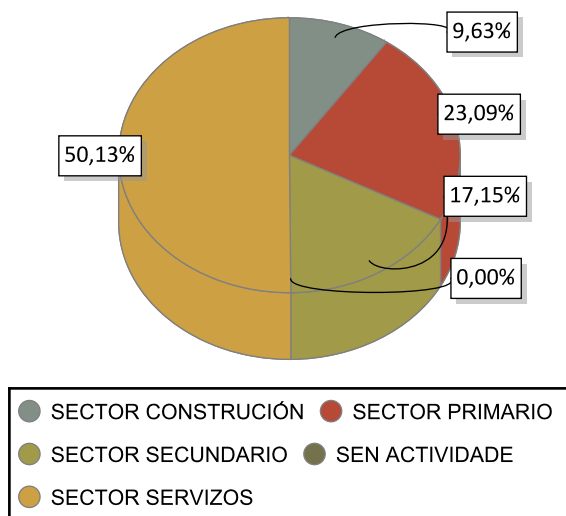

VARIACIÓN PORCENTUAL 2014-2013

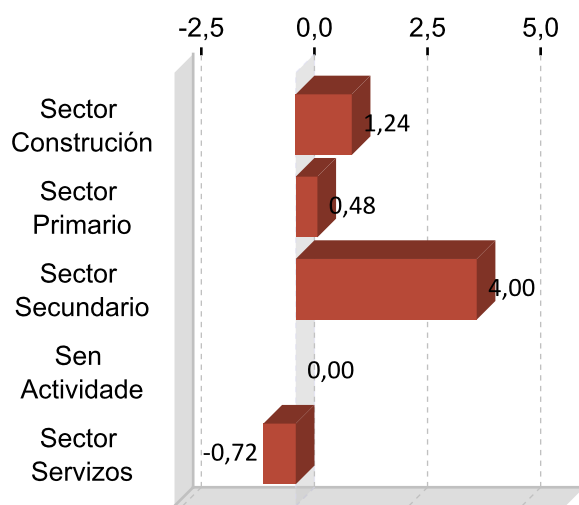

DEZ ACTIVIDADES ECONÓMICAS CON MAIOR PORCENTAXE DE AFILIACIÓN 2014

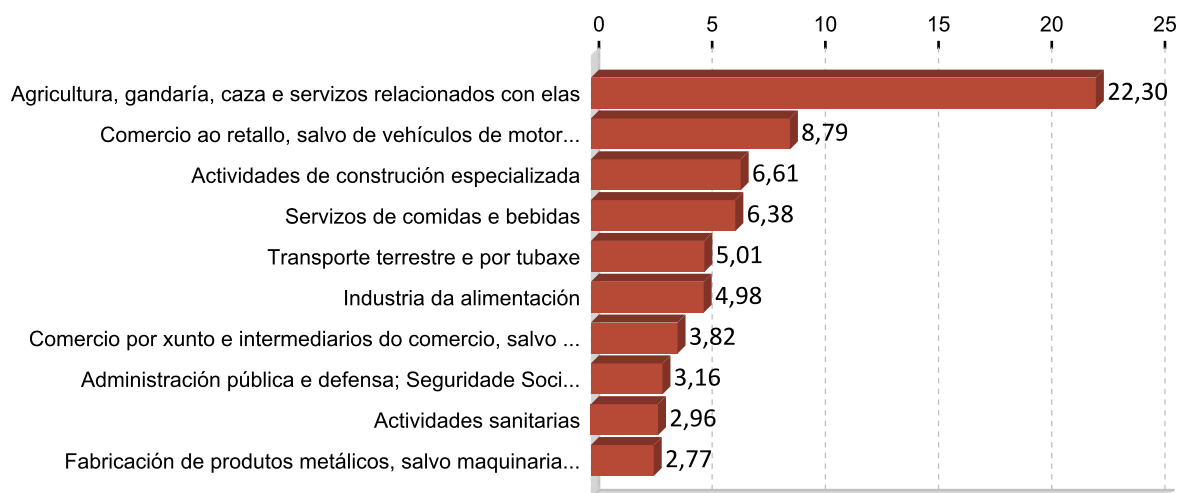

5. PERFIL DAS PERSOAS DEMANDANTES E CONTRATADAS EN DEZA 2014

Paro

Sexo: muller

Idade: 36 a 45

Nivel formativo:
titulación ensino obrigatorio

Antigüidade na demanda:
máis de 24 meses

Actividade económica de procedencia:
actividades de construción especializada

Ocupación máis demandada:
dependentes de comercio, en xeral

Contratos

Sexo: home

Idade: 26 a 35

Nivel formativo:
titulación ensino obrigatorio

Tipoloxía: temporal

Actividade económica:
servizos de comidas e bebidas

Ocupación:
camareiros asalariados

Nota: O perfil está elaborado co resultado dos valores máximos obtidos dentro de cada variable.

FICHAS COMARCAIS DO MERCADO LABORAL GALEGO

O Morrazo

Provincia: Pontevedra



2015

CONTIDO

1. Datos de poboación
2. Contratación
3. Paro rexistrado
4. Afiliacións á Seguridade Social
5. Perfil das persoas demandantes e contratadas

XUNTA DE GALICIA

1. DATOS DE POBOACIÓN

HABITANTES

	2014	2013	% Variación 2014/2013
Bueu	12.352	12.375	-0,19
Cangas	26.567	26.173	1,51
Marín	25.329	25.483	-0,60
Moaña	19.365	19.309	0,29
O Morrazo	83.613	83.340	0,33

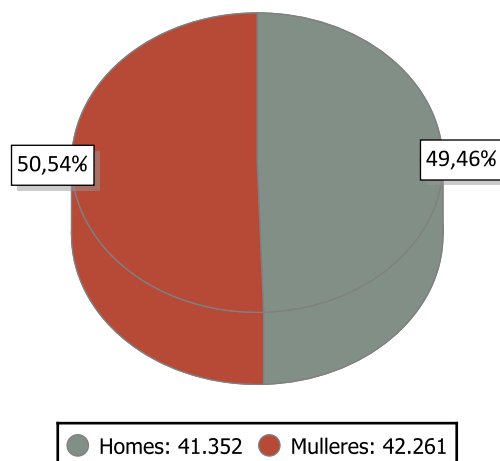

INDICADORES DE POBOACIÓN 2013

	Idade media			Índice de recambio de poboación activa	Índice de envellecemento
	Homes	Mulleres	Total		
O Morrazo	41,2	43,9	42,5	132,0	98,8

POBOACIÓN ESTRANXEIRA E MOVEMENTOS MIGRATORIOS

	2014			2013			Saldo migratorio
	Poboación estranxeira	% de poboación estranxeira sobre o total da poboación	Emigración interna	Emigración externa	Inmigración interna	Inmigración externa	
O Morrazo	2.107	2,52	1.473	937	1.405	681	-324

DEFINICIÓNS

Idade media no 1 de xaneiro

Media aritmética das idades dos individuos que compoñen unha poboación.

Índice de recambio da poboación en idade activa

Relación entre a poboación entre 60 e 64 anos e a poboación entre 15 e 19 anos. Mide a capacidade dunha poboación para substituír os individuos que se van xubilando.

Índice de envellecemento

Relación entre a poboación maior de 64 anos e a poboación menor de 20 anos.

Emigración

Para un ámbito xeográfico determinado é aquela migración que ten orixe nese ámbito e destino fóra deste ámbito. Fálase de emigración interna cando o destino é outro concello de Galicia e emigración externa cando o destino é outro concello do resto de España ou o estranxeiro.

Inmigración

Para un ámbito xeográfico determinado é aquela migración con destino neste ámbito e orixe fóra deste. Fálase de inmigración interna cando a orixe é outro concello de Galicia e inmigración externa cando a orixe é outro concello de España ou o estranxeiro.

Saldo migratorio

Para cada ámbito territorial, é a diferenza entre o número de inmigracións e o número de emigracións. Se é positivo indica que as entradas de poboación superan as saídas e se é negativo o contrario.

2. CONTRATACIÓN ¹

CONTRATOS O MORRAZO 2014

	Homes	Mulleres	Total	Variación 2014/13
O Morrazo	20.303	10.984	31.287	11,55

EVOLUCIÓN ANUAL DA CONTRATACIÓN

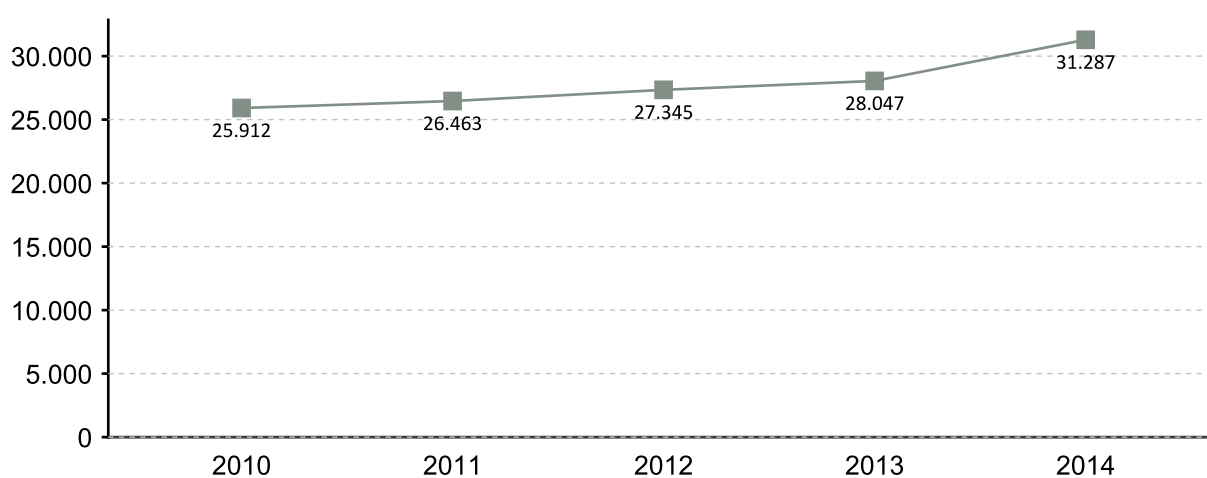

EVOLUCIÓN MENSUAL DA CONTRATACIÓN 2014

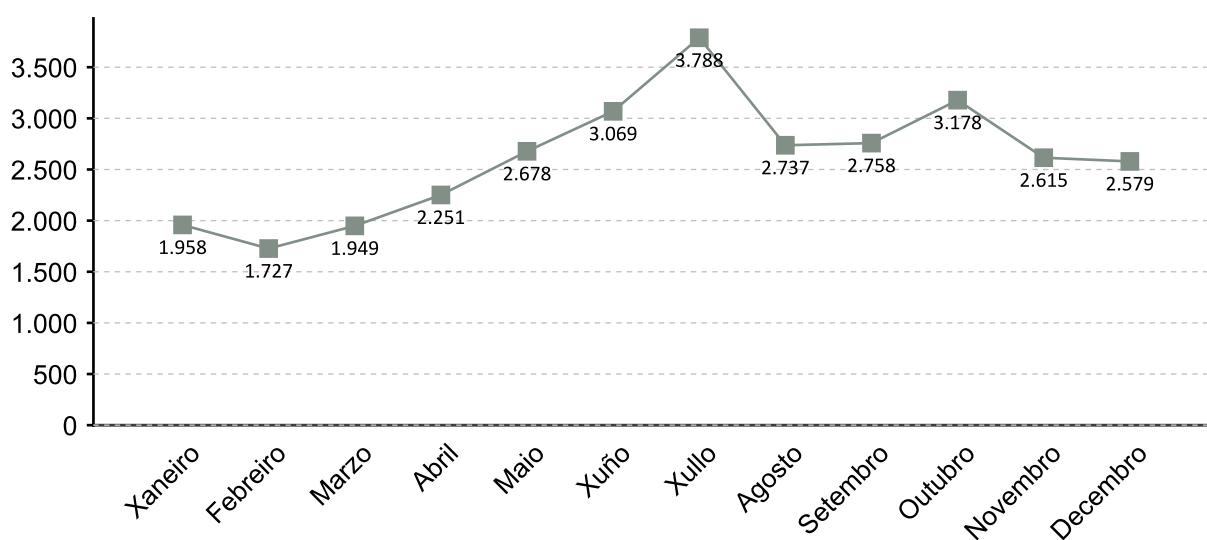

1. A fonte estatística utilizada para a elaboración dos seguintes apartados é a do Servizo Público de Emprego de Galicia

CONTRATACIÓN POR SEXO 2014

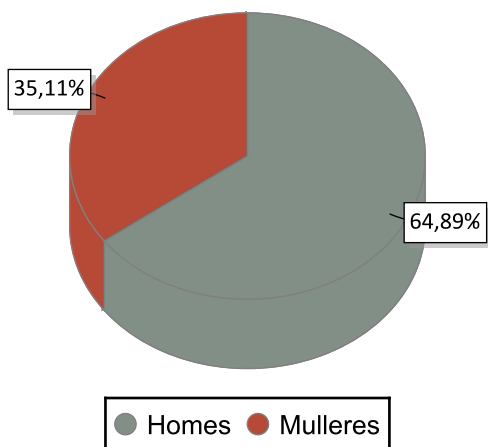

VARIACIÓN PORCENTUAL 2014-2013

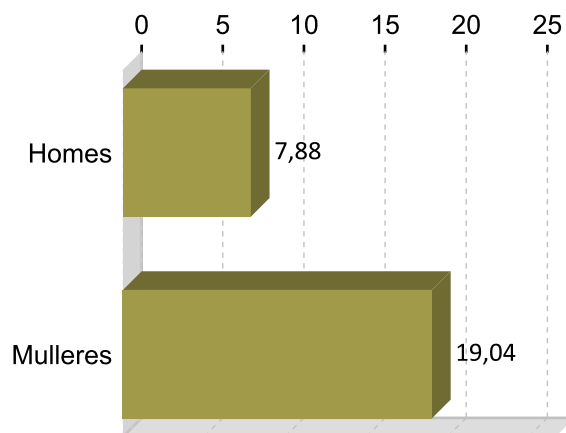

CONTRATACIÓN POR IDADE 2014

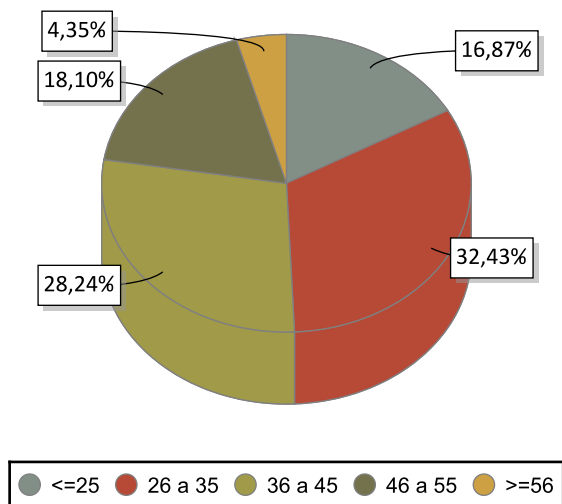

VARIACIÓN PORCENTUAL 2014-2013

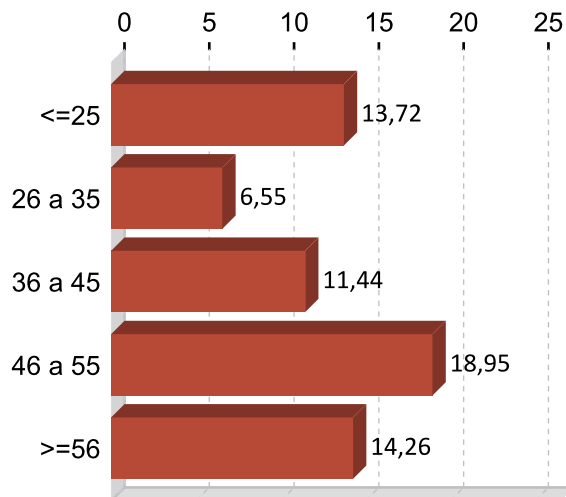

CONTRATACIÓN POR NIVEL FORMATIVO 2014

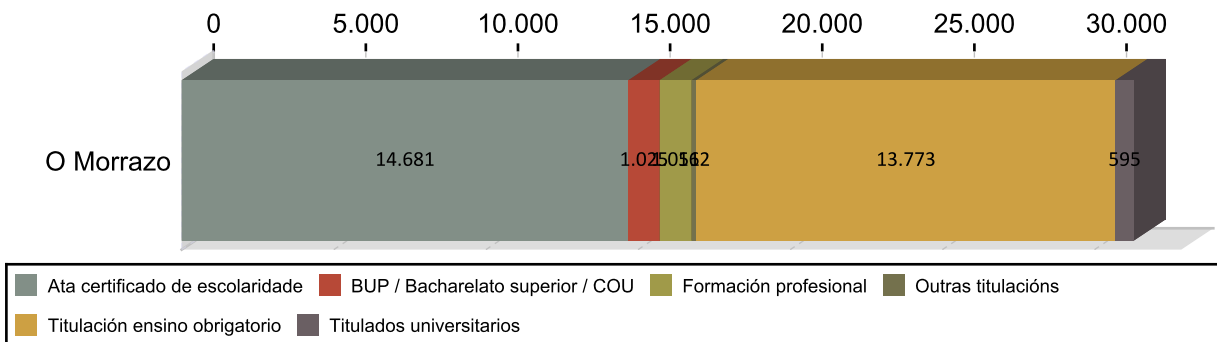

CONTRATACIÓN POR TIPOLOXÍA E PORCENTAXE 2014

Tipo de contrato	O Morrazo	Porcentaxe
Indefinido	979	3,13
Indefinido tempo parcial	394	1,26
Outros	90	0,29
Prácticas/Formación	241	0,77
Temporal	23.162	74,03
Temporal tempo parcial	6.421	20,52
Total	31.287	100

PORCENTAXE DE CONTRATACIÓN INDEFINIDA E RESTANTE POR SEXO 2014

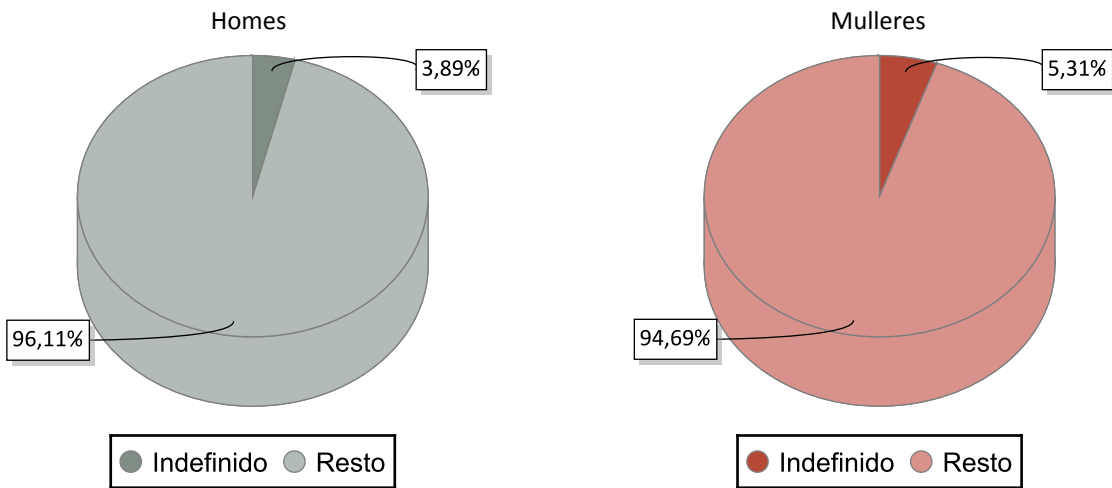

CONTRATACIÓN NOS GRANDES SECTORES DE ACTIVIDADE E SEXO 2014

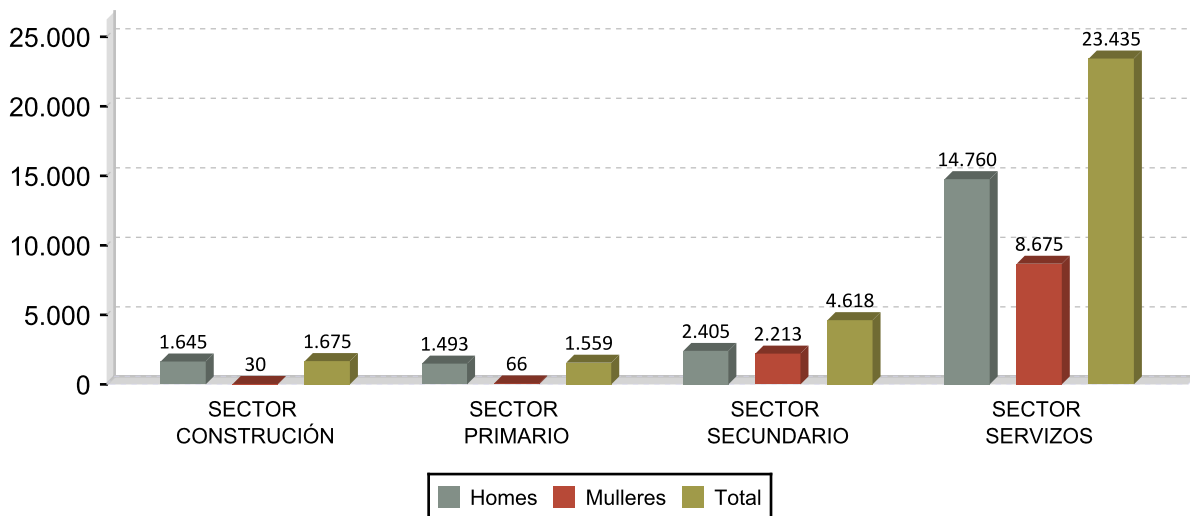

DEZ ACTIVIDADES ECONÓMICAS CON MAIOR PORCENTAXE DE CONTRATOS 2014

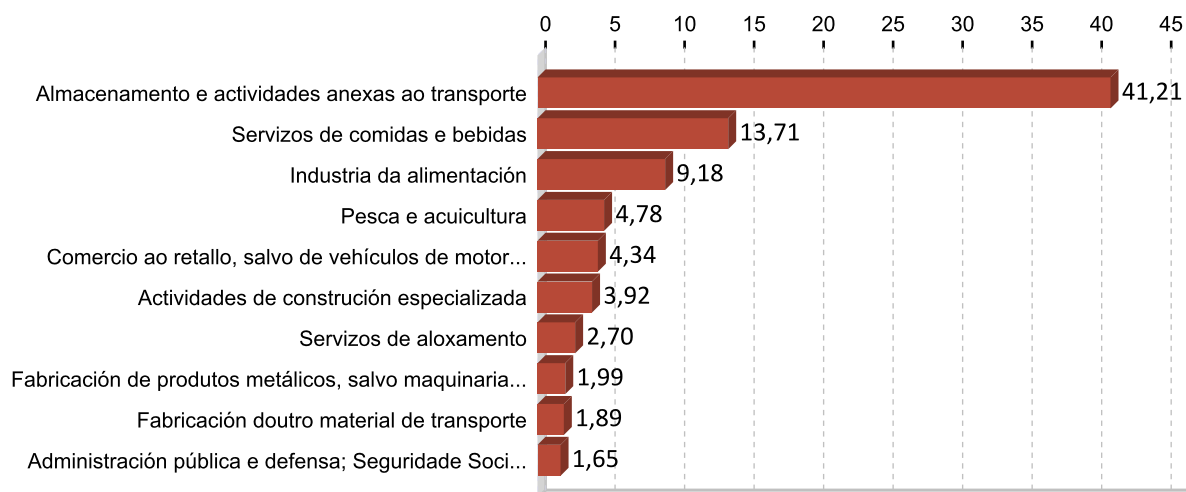

OCUPACIÓN CON MAIOR NÚMERO DE CONTRATOS E SEXO 2014

OCUPACIÓN	Total	%
PEÓNS DO TRANSPORTE DE MERCADORÍAS E DESCARGADORES	7.878	25,18
PEÓNS DAS INDUSTRIAS MANUFACTUREIRAS	4.970	15,89
CAMAREIROS ASALARIADOS	3.666	11,72
OPERADORES DE GUINDASTRES, MONTACARGAS E DE MAQUINARIA SIMILAR DE	2.009	6,42
VENDEDORES EN TENDAS E ALMACÉNS	998	3,19
AXUDANTES DE COCIÑA	683	2,18
SOLDADORES E OXICORTADORES	679	2,17
PERSOAL DE LIMPEZA DE OFICINAS, HOTEIS E OUTROS ESTABLECEMENTOS	650	2,08
PESCADORES DE ALTURA	608	1,94
ALBANEIS	507	1,62

OCUPACIÓN	Homes	%
PEÓNS DO TRANSPORTE DE MERCADORÍAS E DESCARGADORES	6.386	31,45
PEÓNS DAS INDUSTRIAS MANUFACTUREIRAS	2.624	12,92
OPERADORES DE GUINDASTRES, MONTACARGAS E DE MAQUINARIA SIMILAR DE	1.949	9,60
CAMAREIROS ASALARIADOS	1.542	7,59
SOLDADORES E OXICORTADORES	676	3,33

OCUPACIÓN	Mulleres	%
PEÓNS DAS INDUSTRIAS MANUFACTUREIRAS	2.346	21,36
CAMAREIROS ASALARIADOS	2.124	19,34
PEÓNS DO TRANSPORTE DE MERCADORÍAS E DESCARGADORES	1.492	13,58
VENDEDORES EN TENDAS E ALMACÉNS	840	7,65
PERSOAL DE LIMPEZA DE OFICINAS, HOTEIS E OUTROS ESTABLECEMENTOS	556	5,06

3. PARO REXISTRADO ¹

PARO REXISTRADO O MORRAZO 2014

	Homes	Mulleres	Total	Variación 2014/13
O Morrazo	3.975	4.455	8.430	-10,58

EVOLUCIÓN ANUAL DO PARO REXISTRADO

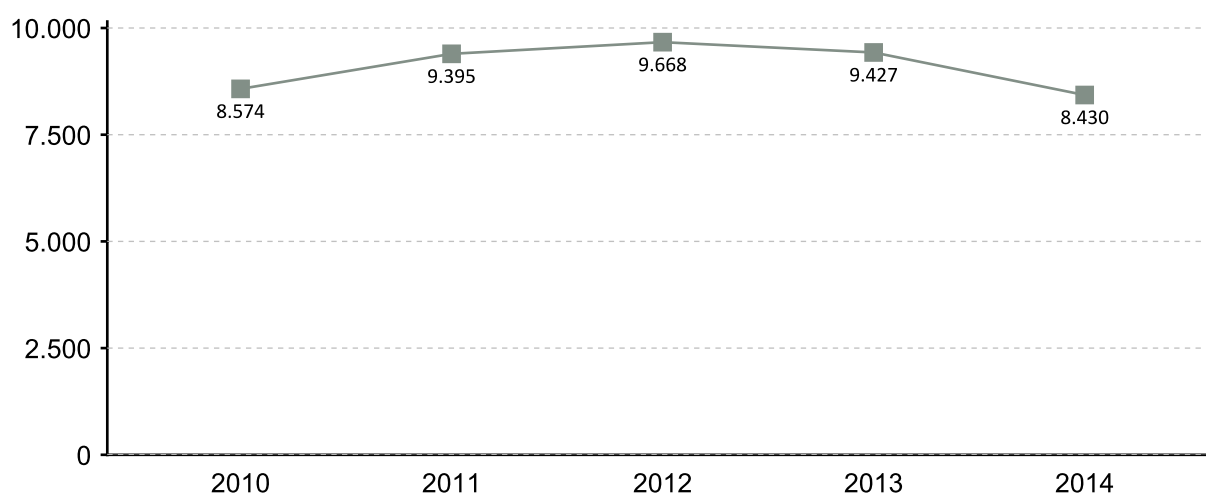

EVOLUCIÓN MENSUAL DO PARO REXISTRADO 2014

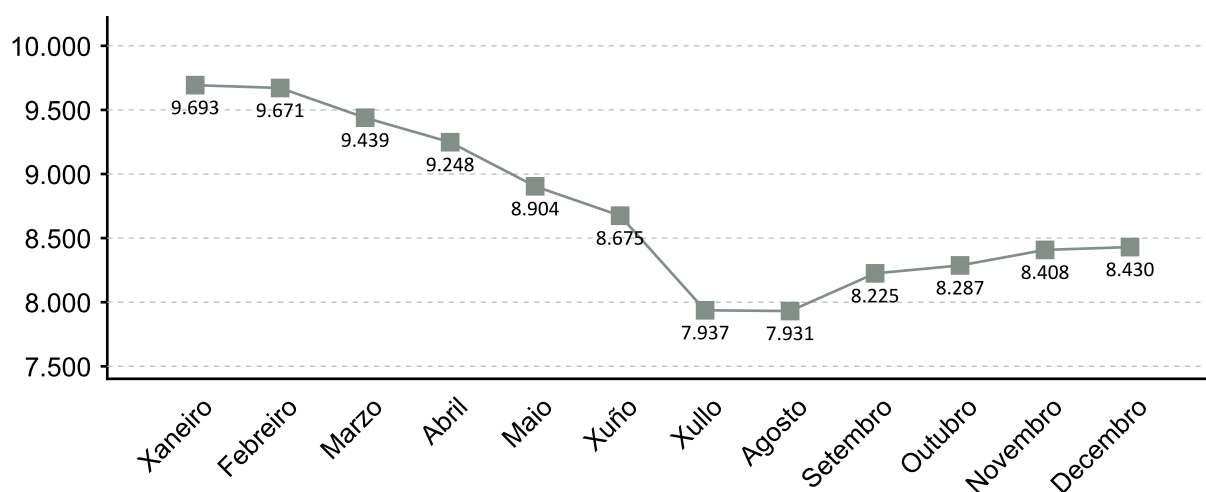

1. A fonte estatística utilizada para a elaboración dos seguintes apartados é a do Servizo Público de Emprego de Galicia

PARO REXISTRADO POR SEXO 2014 VARIACIÓN PORCENTUAL 2014-2013

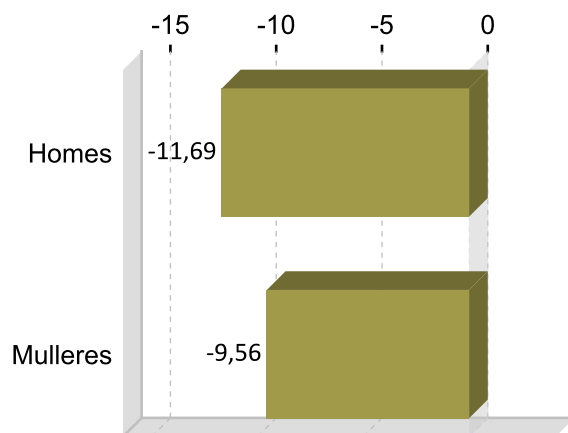
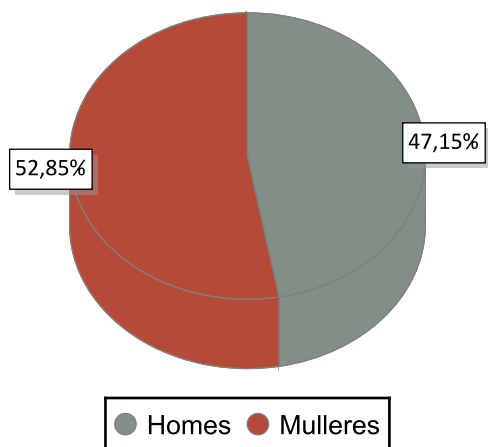

PARO REXISTRADO POR IDADE 2014 VARIACIÓN PORCENTUAL 2014-2013

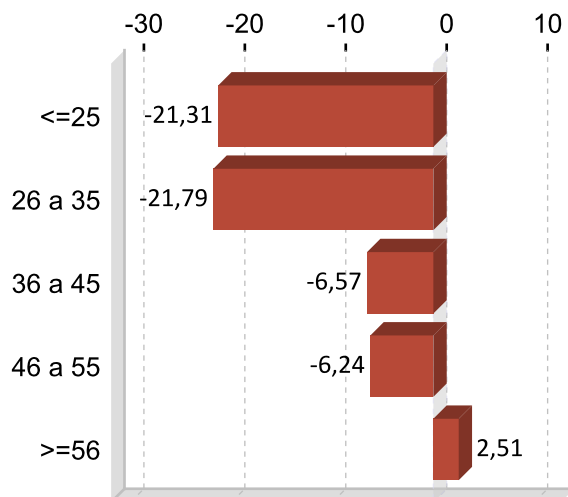
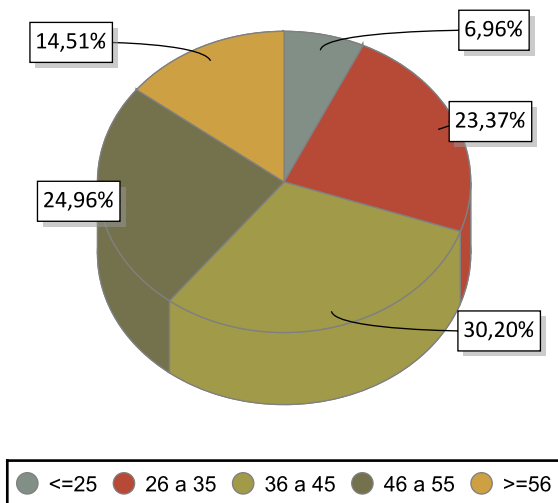

PARO REXISTRADO POR NIVEL FORMATIVO 2014

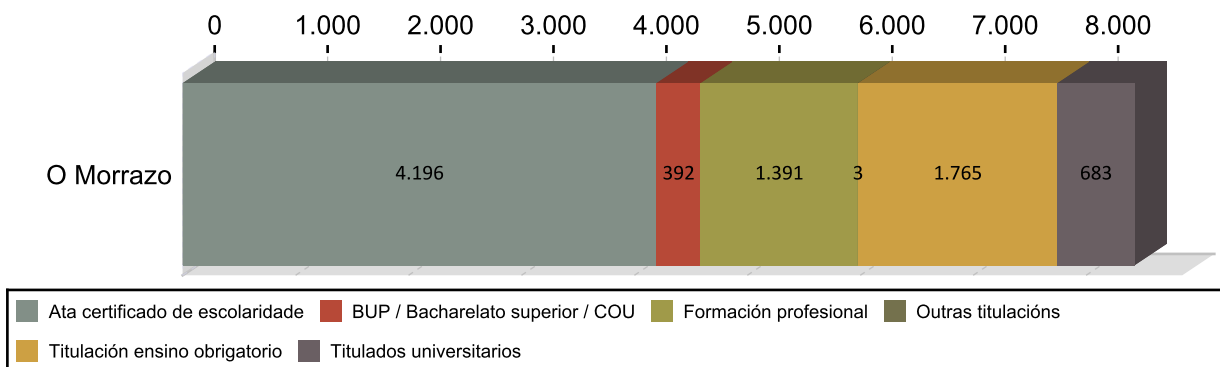

ANTIGÜIDADE NA DEMANDA 2014

	Homes	% H.	Mulleres	% M.	Total	% T.
<= 1 mes	607	15,27	416	12,14	1.023	12,14
de 1 a 3 meses	839	21,11	686	18,09	1.525	18,09
de 3 a 6 meses	557	14,01	640	14,20	1.197	14,20
de 6 a 12 meses	522	13,13	605	13,37	1.127	13,37
de 12 a 24 meses	625	15,72	752	16,33	1.377	16,33
máis de 24 meses	825	20,75	1.356	25,87	2.181	25,87
Total	3.975	100	4.455	100	8.430	100

PARO R. POR SECTORES 2014

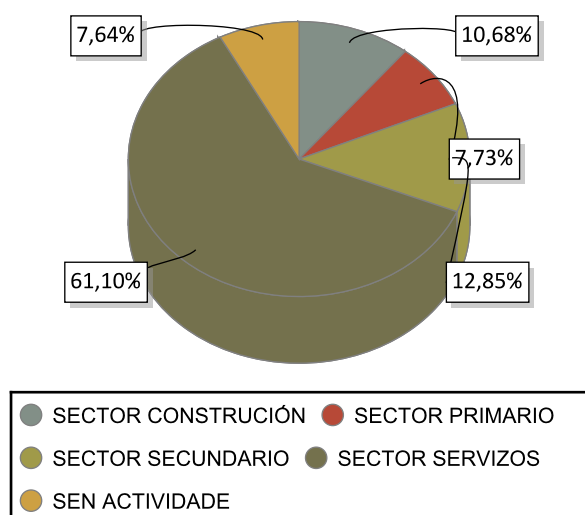

VARIACIÓN PORCENTUAL 2014-2013

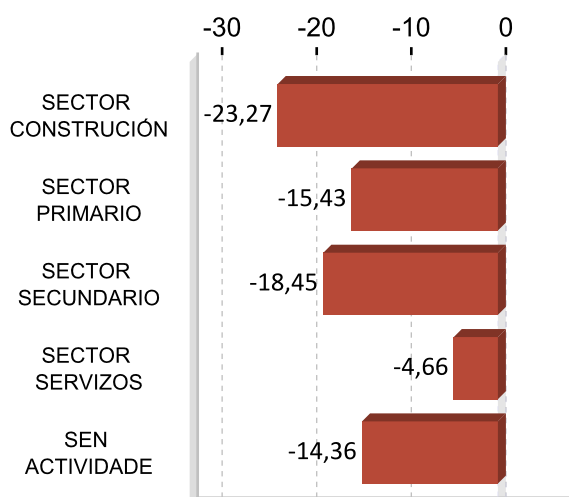

ACTIVIDADES ECONÓMICAS CON MAIOR PORCENTAXE DE PARO REXISTRADO 2014

ACTIVIDADE ECONÓMICA	O Morrazo	%
Servizos de comidas e bebidas	877	10,40
Comercio ao retallo, salvo de vehículos de motor e motocicletas	743	8,81
Sen emprego anterior	644	7,64
Administración pública e defensa; Seguridade Social obrigatoria	576	6,83
Pesca e acuicultura	564	6,69
Actividades de construción especializada	522	6,19
Almacenamento e actividades anexas ao transporte	383	4,54
Actividades relacionadas co emprego	380	4,51
Construción de edificios	350	4,15
Industria da alimentación	283	3,36

OCUPACIÓNS MÁIS DEMANDADAS. TOTAL XERAL E SEXO 2014

OCUPACIÓN	Total	%
PERSOAL DE LIMPEZA OU LIMPADOR , EN XERAL	2.056	6,19
DEPENDENTES DE COMERCIO, EN XERAL	1.898	5,72
PEÓNS DA INDUSTRIA MANUFACTUREIRA, EN XERAL	1.502	4,52
EMPREGADOS ADMINISTRATIVOS, EN XERAL	1.078	3,25
CAMAREIROS, EN XERAL	886	2,67
PEÓNS DA CONSTRUCCIÓN DE EDIFICIOS	677	2,04
XARDINEIROS, EN XERAL	668	2,01
CAIXEIROS DE COMERCIO	618	1,86
REPOÑEDORES DE HIPERMERCADO	574	1,73
ALBANEIS	564	1,70

OCUPACIÓN	Homes	%
PEÓNS DA INDUSTRIA MANUFACTUREIRA, EN XERAL	684	4,59
PEÓNS DA CONSTRUCCIÓN DE EDIFICIOS	653	4,38
ALBANEIS	558	3,74
MARIÑEIROS DE BUQUE DE PESCA	511	3,43
CARPINTEIROS , EN XERAL	390	2,62

OCUPACIÓN	Mulleres	%
PERSOAL DE LIMPEZA OU LIMPADOR , EN XERAL	1.789	9,78
DEPENDENTES DE COMERCIO, EN XERAL	1.742	9,52
EMPREGADOS ADMINISTRATIVOS, EN XERAL	858	4,69
PEÓNS DA INDUSTRIA MANUFACTUREIRA, EN XERAL	818	4,47
CAIXEIROS DE COMERCIO	585	3,20

Nota: Un mesmo parado pode solicitar ata seis ocupacións distintas nas que desexa traballar, nesta táboa téñense en conta todas as ocupacións demandadas polos parados.

4. AFILIACIÓNS Á SEGURIDADE SOCIAL

AFILIACIÓNS O MORRAZO 2014

	Total	Variación
O Morrazo	16.260	1,89

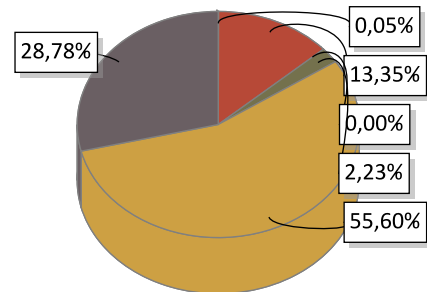

AGRARIO: 8	MAR: 2.170	CARBON: 0	HOGAR: 362
GENERAL: 9.040	AUTONOMOS: 4.680		

EVOLUCIÓN ANUAL DA AFILIACIÓN DE TRABALLADORES

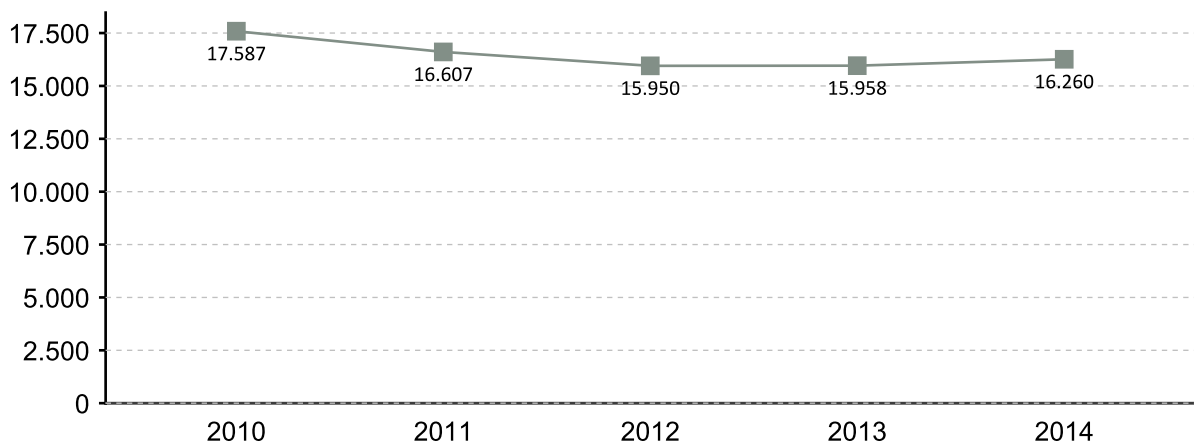

EVOLUCIÓN MENSUAL DAS AFILIACIÓN. 2014

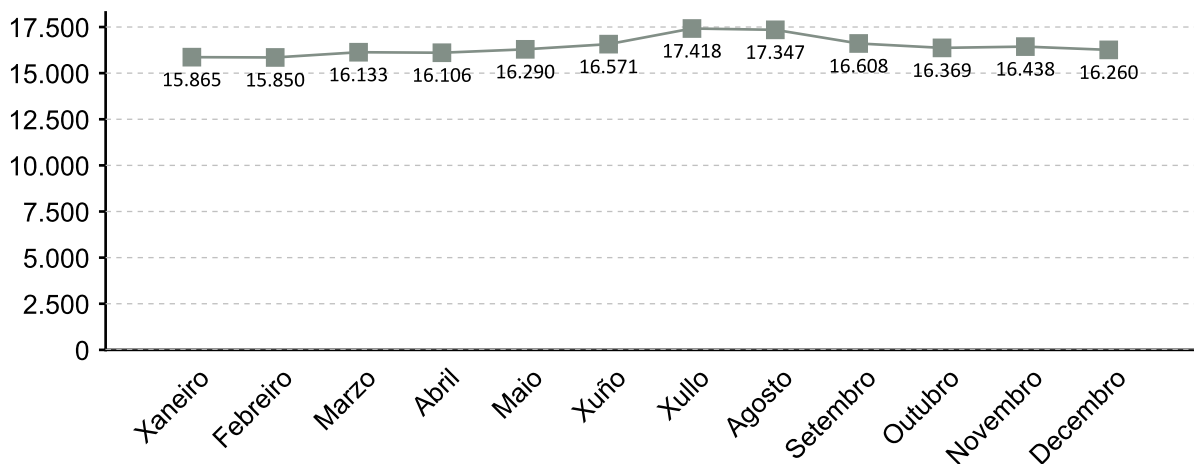

A fonte estatística utilizada para a elaboración deste apartado é a Tesouraría Xeral da Seguridade Social. Datos de afiliacións rexistradas a último día do ano. Para o gráfico de evolución tómasse de referencia o último día do mes

AFILIACIÓNS POR SECTOR 2014

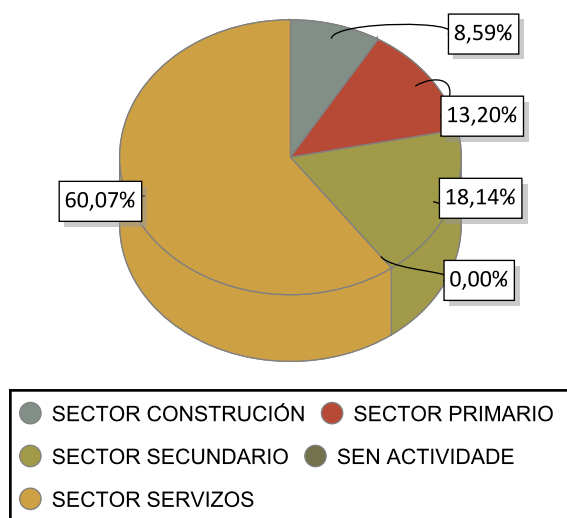

VARIACIÓN PORCENTUAL 2014-2013

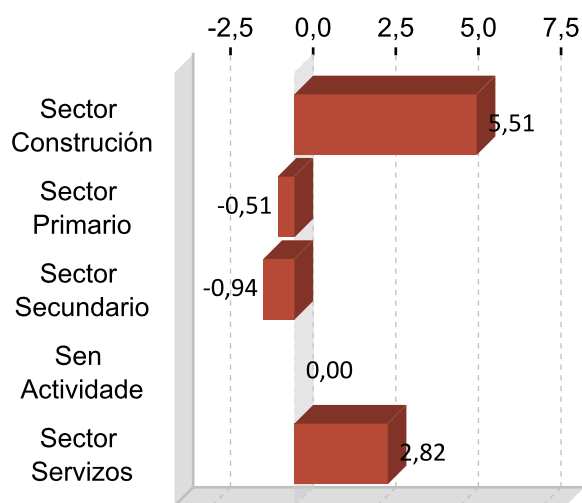

DEZ ACTIVIDADES ECONÓMICAS CON MAIOR PORCENTAXE DE AFILIACIÓN 2014

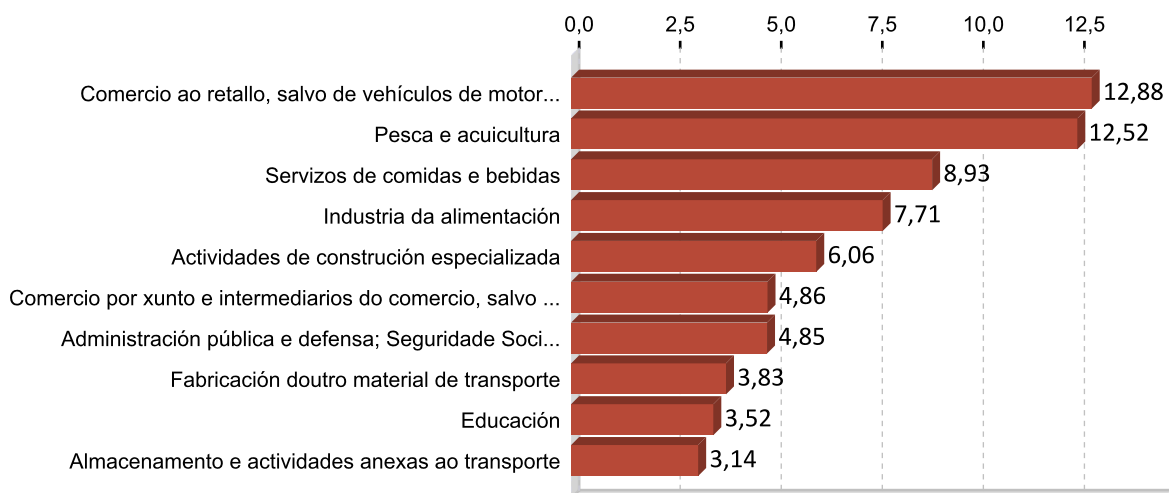

5. PERFIL DAS PERSOAS DEMANDANTES E CONTRATADAS EN O MORRAZO 2014

Paro

Sexo: muller

Idade: 36 a 45

Nivel formativo:
ata certificado de escolaridade

Antigüidade na demanda:
máis de 24 meses

Actividade económica de procedencia:
servizos de comidas e bebidas

Ocupación máis demandada:
persoal de limpeza ou limpador , en xeral

Contratos

Sexo: home

Idade: 26 a 35

Nivel formativo:
ata certificado de escolaridade

Tipoloxía: temporal

Actividade económica:
almacenamento e actividades anexas ao
transporte

Ocupación:
peóns do transporte de mercadorías e
descargadores

Nota: O perfil está elaborado co resultado dos valores máximos obtidos dentro de cada variable.

FICHAS COMARCAIS DO MERCADO LABORAL GALEGO

A Paradanta

Provincia: Pontevedra



2015

CONTIDO

1. Datos de poboación
2. Contratación
3. Paro rexistrado
4. Afiliacións á Seguridade Social
5. Perfil das persoas demandantes e contratadas

XUNTA DE GALICIA

1. DATOS DE POBOACIÓN

HABITANTES

	2014	2013	% Variación 2014/2013
Arbo	2.904	2.967	-2,12
A Cañiza	5.342	5.416	-1,37
Covelo	2.719	2.800	-2,89
Crecente	2.261	2.314	-2,29
A Paradanta	13.226	13.497	-2,01

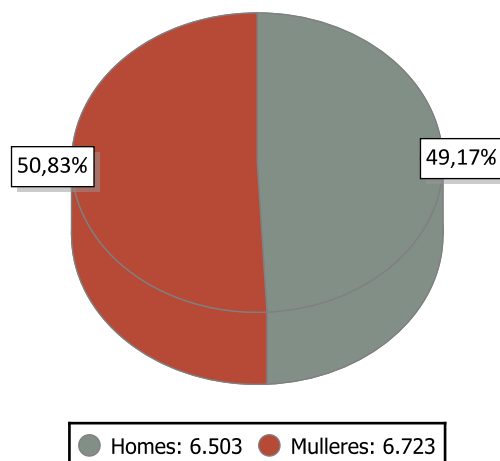

INDICADORES DE POBOACIÓN 2013

	Idade media			Índice de recambio de poboación activa	Índice de envellecemento
	Homes	Mulleres	Total		
A Paradanta	49,3	53,7	51,5	207,8	285,7

POBOACIÓN ESTRANXEIRA E MOVEMENTOS MIGRATORIOS

	2014			2013			Saldo migratorio
	Poboación estranxeira	% de poboación estranxeira sobre o total da poboación	Emigración interna	Emigración externa	Inmigración interna	Inmigración externa	
A Paradanta	367	2,77	322	124	334	150	38

DEFINICIÓNS

Idade media no 1 de xaneiro

Media aritmética das idades dos individuos que compoñen unha poboación.

Índice de recambio da poboación en idade activa

Relación entre a poboación entre 60 e 64 anos e a poboación entre 15 e 19 anos. Mide a capacidade dunha poboación para substituír os individuos que se van xubilando.

Índice de envellecemento

Relación entre a poboación maior de 64 anos e a poboación menor de 20 anos.

Emigración

Para un ámbito xeográfico determinado é aquela migración que ten orixe nese ámbito e destino fóra deste ámbito. Fálase de emigración interna cando o destino é outro concello de Galicia e emigración externa cando o destino é outro concello do resto de España ou o estranxeiro.

Inmigración

Para un ámbito xeográfico determinado é aquela migración con destino neste ámbito e orixe fóra deste. Fálase de inmigración interna cando a orixe é outro concello de Galicia e inmigración externa cando a orixe é outro concello de España ou o estranxeiro.

Saldo migratorio

Para cada ámbito territorial, é a diferenza entre o número de inmigracións e o número de emigracións. Se é positivo indica que as entradas de poboación superan as saídas e se é negativo o contrario.

2. CONTRATACIÓN ¹

CONTRATOS A PARADANTA 2014

	Homes	Mulleres	Total	Variación 2014/13
A Paradanta	852	682	1.534	5,36

EVOLUCIÓN ANUAL DA CONTRATACIÓN

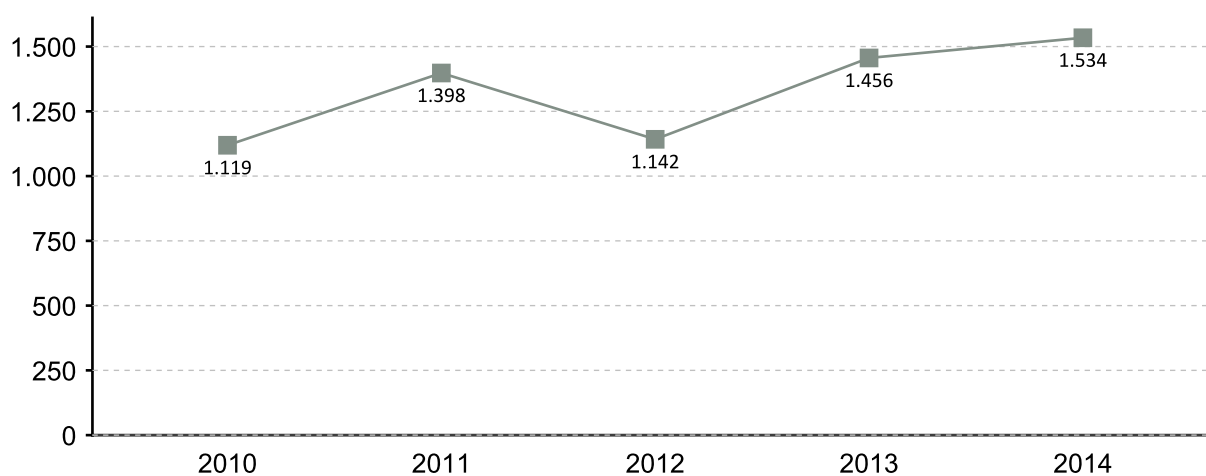

EVOLUCIÓN MENSUAL DA CONTRATACIÓN 2014

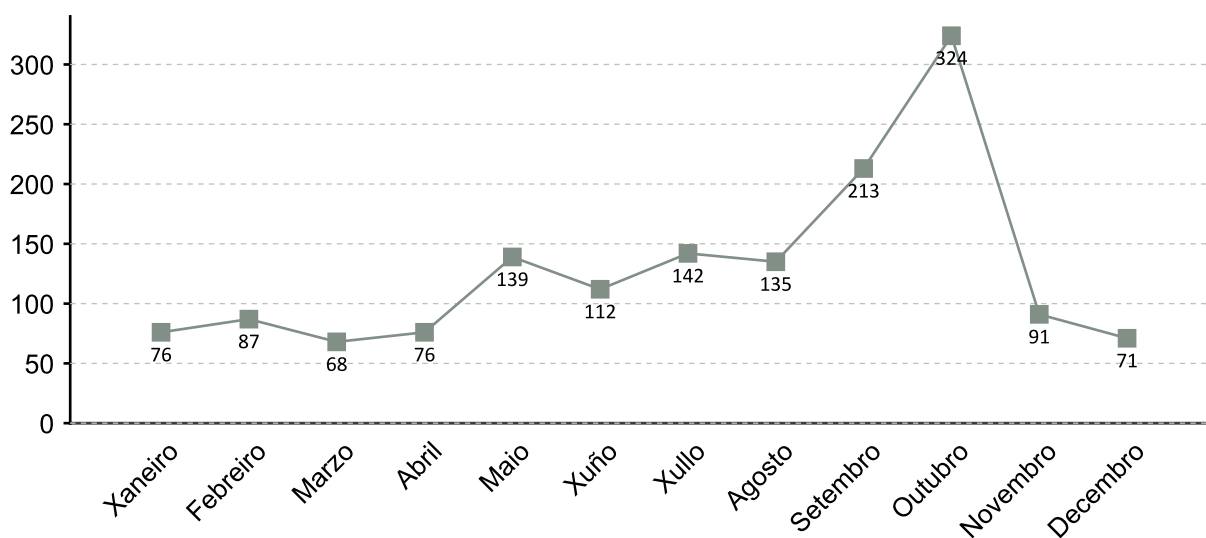

1. A fonte estatística utilizada para a elaboración dos seguintes apartados é a do Servizo Público de Emprego de Galicia

CONTRATACIÓN POR SEXO 2014

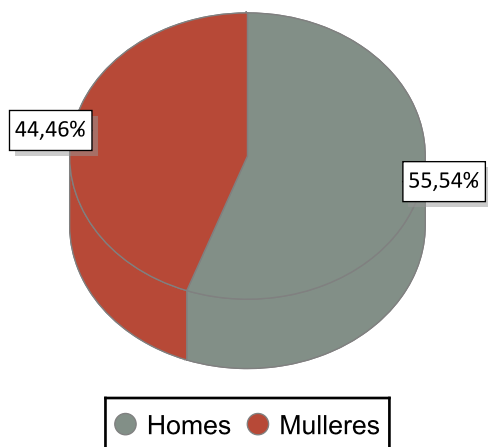

VARIACIÓN PORCENTUAL 2014-2013

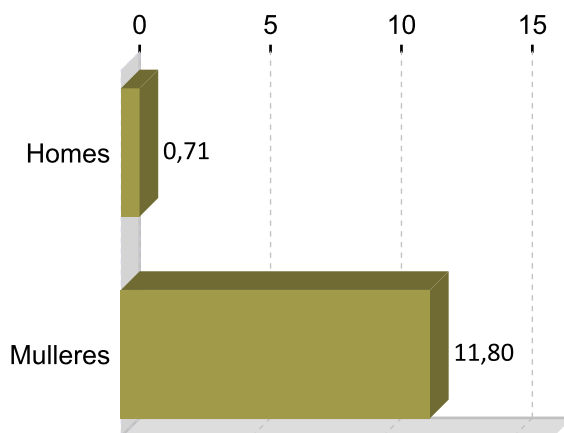

CONTRATACIÓN POR IDADE 2014

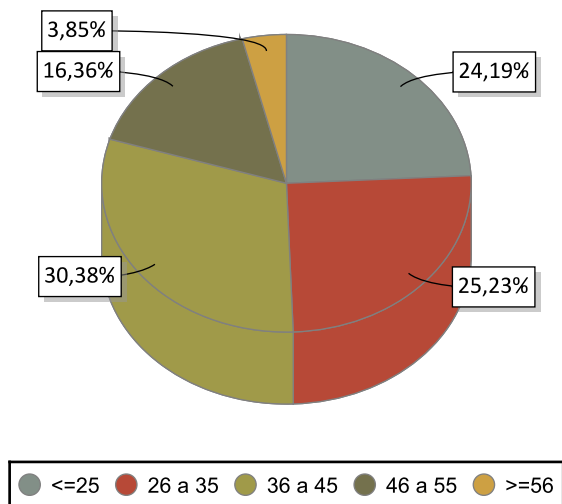

VARIACIÓN PORCENTUAL 2014-2013

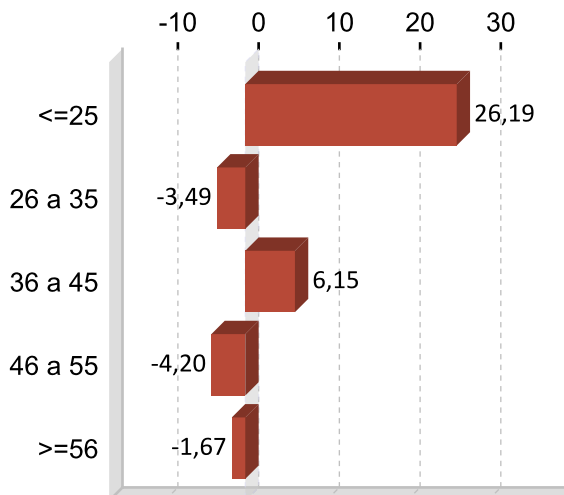

CONTRATACIÓN POR NIVEL FORMATIVO 2014

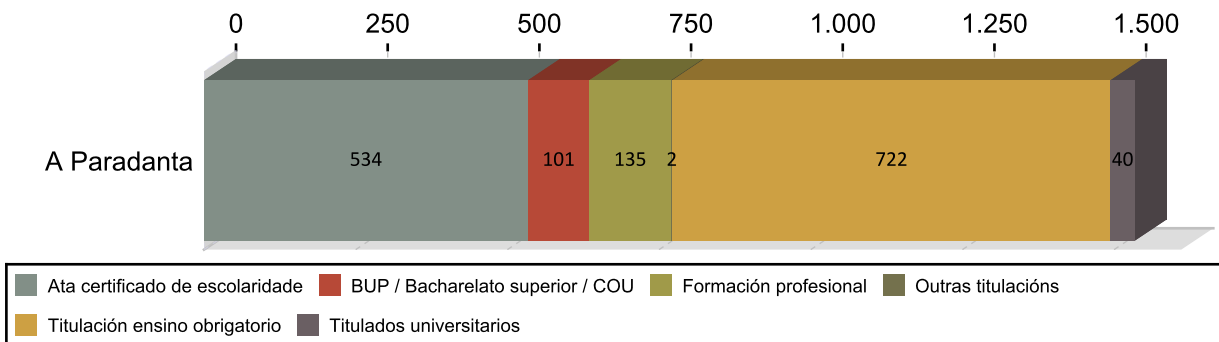

CONTRATACIÓN POR TIPOLOXÍA E PORCENTAXE 2014

Tipo de contrato	A Paradanta	Porcentaxe
Indefinido	66	4,30
Indefinido tempo parcial	35	2,28
Outros	47	3,06
Prácticas/Formación	33	2,15
Temporal	826	53,85
Temporal tempo parcial	527	34,35
Total	1.534	100

PORCENTAXE DE CONTRATACIÓN INDEFINIDA E RESTANTE POR SEXO 2014

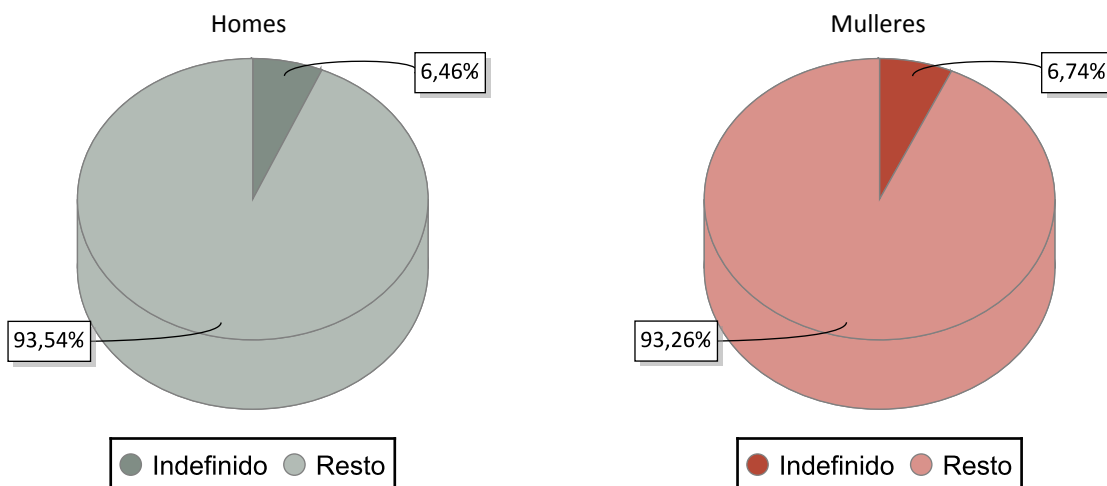

CONTRATACIÓN NOS GRANDES SECTORES DE ACTIVIDADE E SEXO 2014

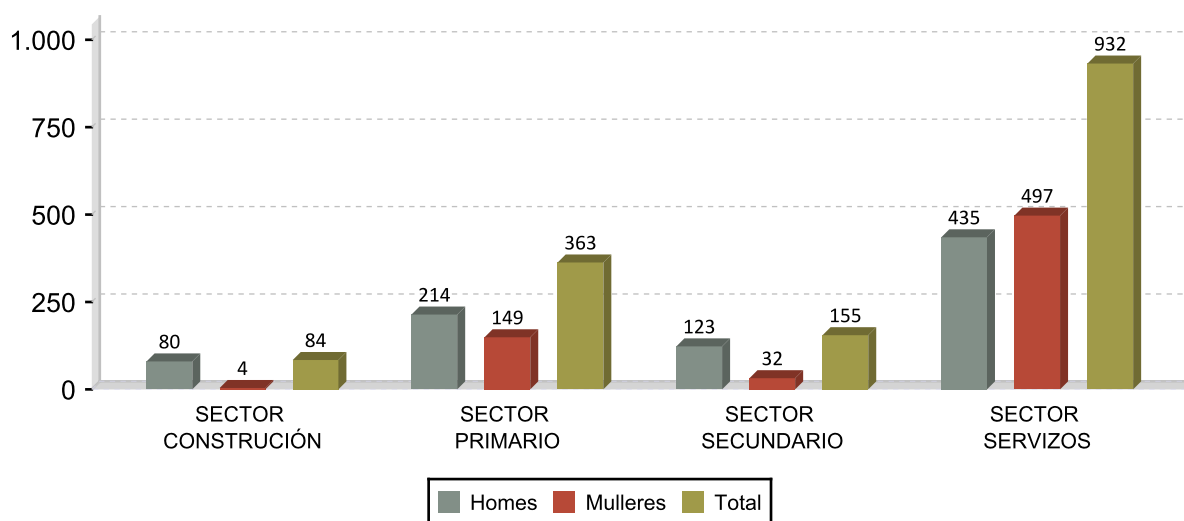

DEZ ACTIVIDADES ECONÓMICAS CON MAIOR PORCENTAXE DE CONTRATOS 2014

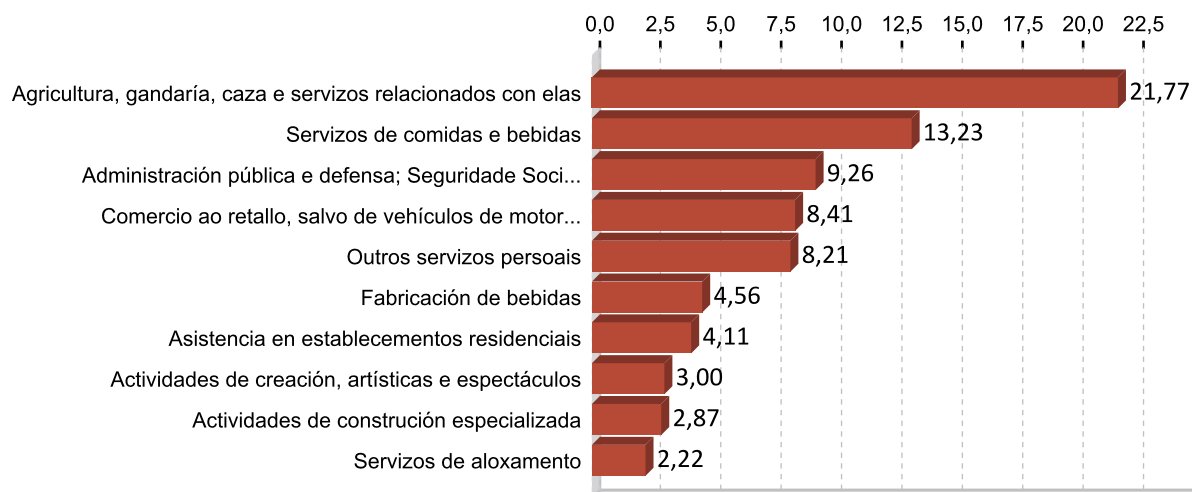

OCUPACIÓN CON MAIOR NÚMERO DE CONTRATOS E SEXO 2014

OCUPACIÓN	Total	%
PEÓNS AGRÍCOLAS (AGÁS EN HORTAS, INVERNADOIROS, VIVEIROS E XARDÍNS)	362	23,60
CAMAREIROS ASALARIADOS	172	11,21
VENDEDORES EN TENDAS E ALMACÉNS	96	6,26
EMPREGADOS DE POMPAS FÚNEBRES E EMBALSAMADORES	77	5,02
PERSOAL DE LIMPEZA DE OFICINAS, HOTEIS E OUTROS ESTABLECEMENTOS	68	4,43
PEÓNS DAS INDUSTRIAS MANUFACTUREIRAS	52	3,39
PERRUQUEIRO	47	3,06
COMPOSITORES, MÚSICOS E CANTANTES	46	3,00
TRABALLADORES DOS COIDADOS PERSOAIS A DOMICILIO	39	2,54
CONDUTORES ASALARIADOS DE CAMIÓN	39	2,54

OCUPACIÓN	Homes	%
PEÓNS AGRÍCOLAS (AGÁS EN HORTAS, INVERNADOIROS, VIVEIROS E XARDÍNS)	207	24,30
CAMAREIROS ASALARIADOS	98	11,50
EMPREGADOS DE POMPAS FÚNEBRES E EMBALSAMADORES	77	9,04
PEÓNS DAS INDUSTRIAS MANUFACTUREIRAS	43	5,05
CONDUTORES ASALARIADOS DE CAMIÓN	39	4,58

OCUPACIÓN	Mulleres	%
PEÓNS AGRÍCOLAS (AGÁS EN HORTAS, INVERNADOIROS, VIVEIROS E XARDÍNS)	155	22,73
VENDEDORES EN TENDAS E ALMACÉNS	80	11,73
CAMAREIROS ASALARIADOS	74	10,85
PERSOAL DE LIMPEZA DE OFICINAS, HOTEIS E OUTROS ESTABLECEMENTOS	59	8,65
PERRUQUEIRO	47	6,89

3. PARO REXISTRADO ¹

PARO REXISTRADO A PARADANTA 2014

	Homes	Mulleres	Total	Variación 2014/13
A Paradanta	711	635	1.346	-7,04

EVOLUCIÓN ANUAL DO PARO REXISTRADO

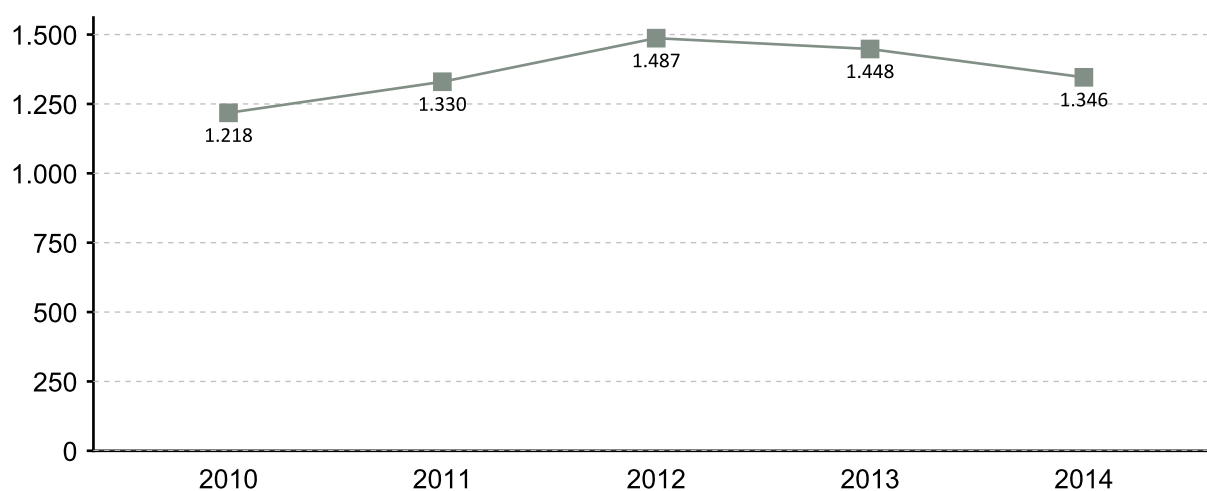

EVOLUCIÓN MENSUAL DO PARO REXISTRADO 2014

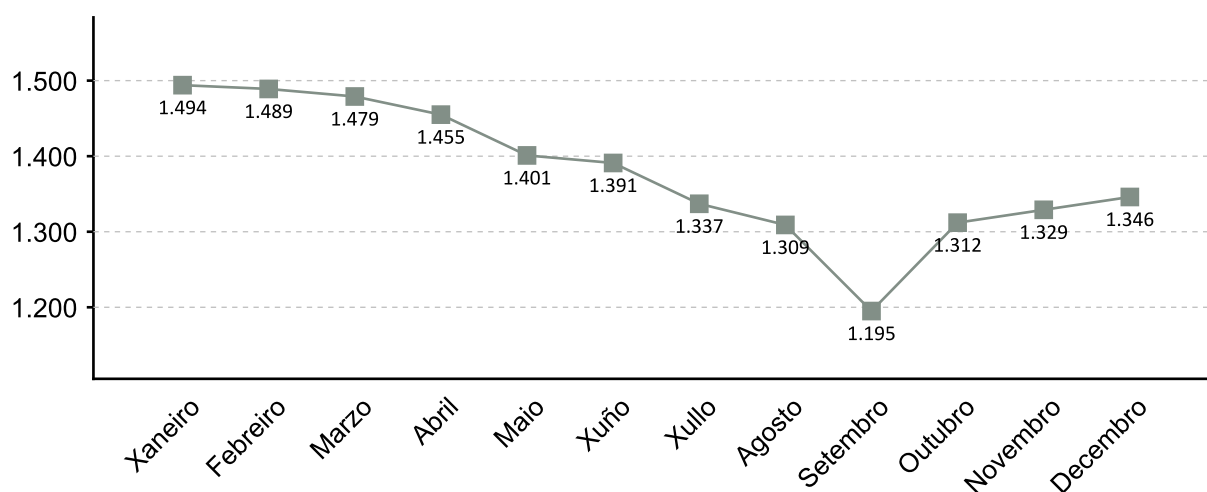

1. A fonte estatística utilizada para a elaboración dos seguintes apartados é a do Servizo Público de Emprego de Galicia

PARO REXISTRADO POR SEXO 2014 VARIACIÓN PORCENTUAL 2014-2013

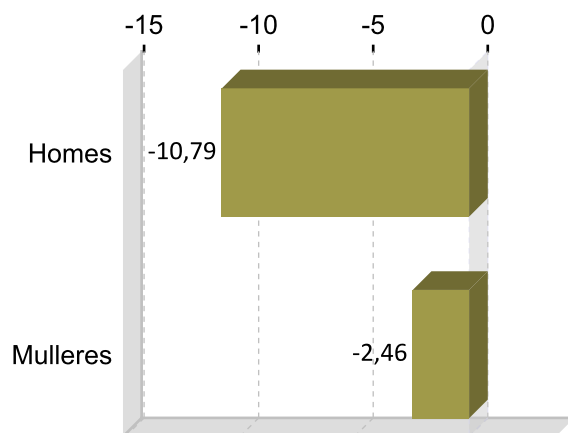
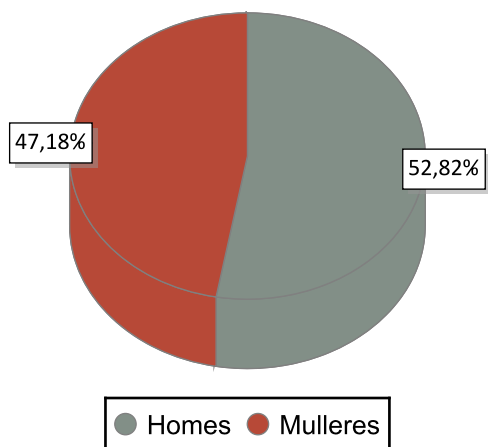

PARO REXISTRADO POR IDADE 2014 VARIACIÓN PORCENTUAL 2014-2013

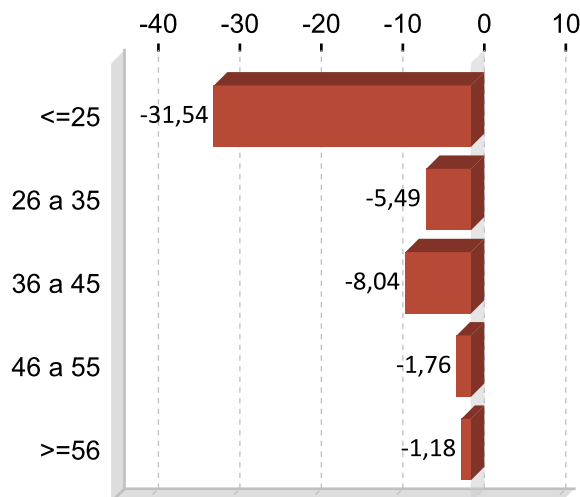
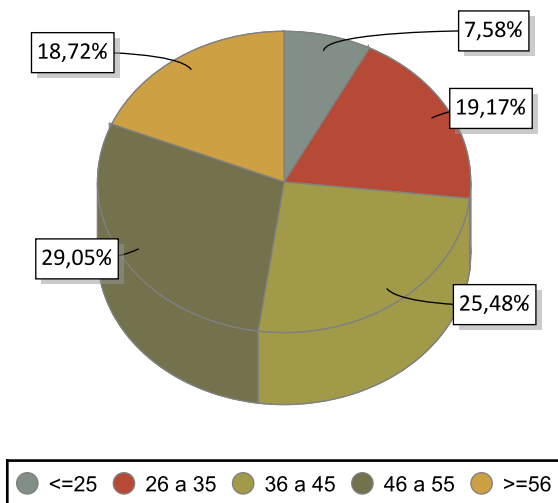

PARO REXISTRADO POR NIVEL FORMATIVO 2014

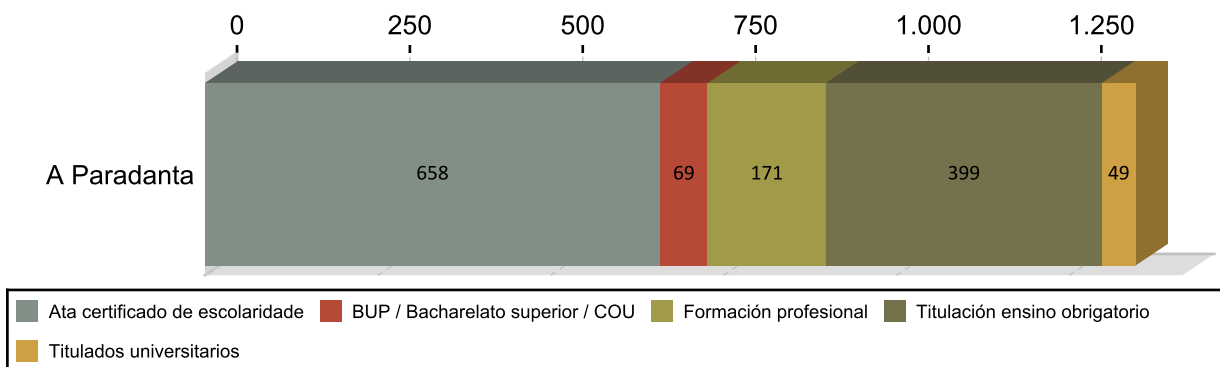

ANTIGÜIDADE NA DEMANDA 2014

	Homes	% H.	Mulleres	% M.	Total	% T.
<= 1 mes	65	9,14	34	7,36	99	7,36
de 1 a 3 meses	134	18,85	114	18,42	248	18,42
de 3 a 6 meses	64	9,00	75	10,33	139	10,33
de 6 a 12 meses	106	14,91	92	14,71	198	14,71
de 12 a 24 meses	116	16,32	115	17,16	231	17,16
máis de 24 meses	226	31,79	205	32,02	431	32,02
Total	711	100	635	100	1.346	100

PARO R. POR SECTORES 2014

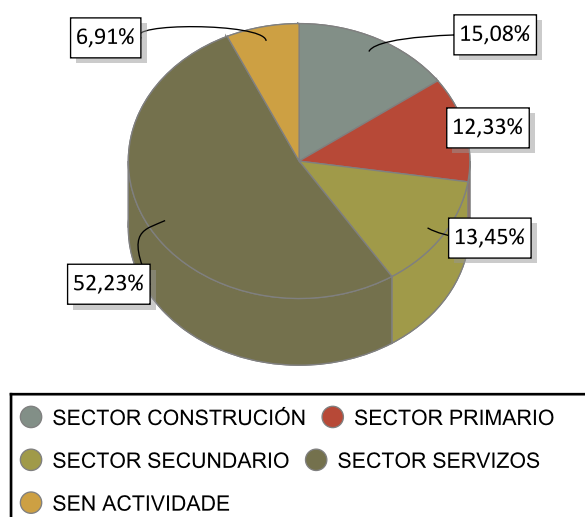

VARIACIÓN PORCENTUAL 2014-2013

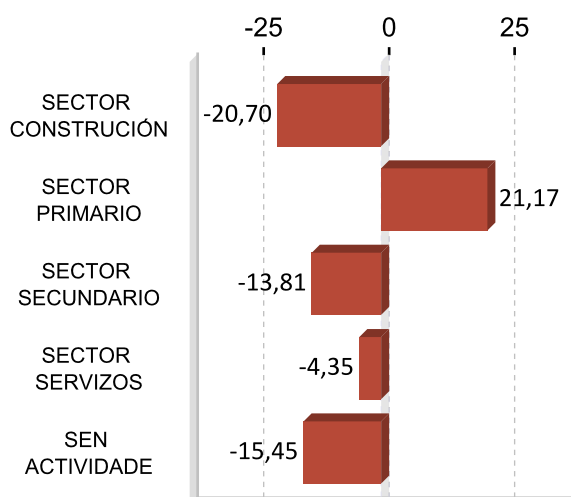

ACTIVIDADES ECONÓMICAS CON MAIOR PORCENTAXE DE PARO REXISTRADO 2014

ACTIVIDADE ECONÓMICA	A Paradanta	%
Administración pública e defensa; Seguridade Social obrigatoria	199	14,78
Agricultura, gandería, caza e servizos relacionados con elas	120	8,92
Servizos de comidas e bebidas	116	8,62
Actividades de construción especializada	94	6,98
Sen emprego anterior	93	6,91
Construción de edificios	85	6,32
Comercio ao retalho, salvo de vehículos de motor e motocicletas	72	5,35
Silvicultura e explotación forestal	45	3,34
Fabricación de bebidas	37	2,75
Actividades relacionadas co emprego	35	2,60

OCUPACIÓNS MÁIS DEMANDADAS. TOTAL XERAL E SEXO 2014

OCUPACIÓN	Total	%
PERSOAL DE LIMPEZA OU LIMPADOR , EN XERAL	385	6,51
PEÓNS DE OBRAS PUBLICAS, EN XERAL	261	4,42
PEÓNS DA INDUSTRIA MANUFACTUREIRA, EN XERAL	250	4,23
DEPENDENTES DE COMERCIO, EN XERAL	239	4,04
ALBANEIS	218	3,69
PEÓNS DA CONSTRUCCIÓN DE EDIFICIOS	202	3,42
PEÓNS FORESTAIS	189	3,20
PEÓNS DE HORTICULTURA, XARDINERÍA	185	3,13
CAMAREIROS, EN XERAL	159	2,69
ASISTENTES DOMICILIARIOS	117	1,98

OCUPACIÓN	Homes	%
ALBANEIS	214	6,84
PEÓNS DE OBRAS PUBLICAS, EN XERAL	205	6,55
PEÓNS DA CONSTRUCCIÓN DE EDIFICIOS	199	6,36
PEÓNS FORESTAIS	144	4,60
PEÓNS DA INDUSTRIA MANUFACTUREIRA, EN XERAL	130	4,16

OCUPACIÓN	Mulleres	%
PERSOAL DE LIMPEZA OU LIMPADOR , EN XERAL	357	12,83
DEPENDENTES DE COMERCIO, EN XERAL	222	7,98
PEÓNS DA INDUSTRIA MANUFACTUREIRA, EN XERAL	120	4,31
ASISTENTES DOMICILIARIOS	117	4,20
EMPREGADOS ADMINISTRATIVOS, EN XERAL	97	3,49

Nota: Un mesmo parado pode solicitar ata seis ocupacións distintas nas que desexa traballar, nesta táboa téñense en conta todas as ocupacións demandadas polos parados.

4. AFILIACIÓNS Á SEGURIDADE SOCIAL

AFILIACIÓNS A PARADANTA 2014

	Total	Variación
A	2.077	2,26

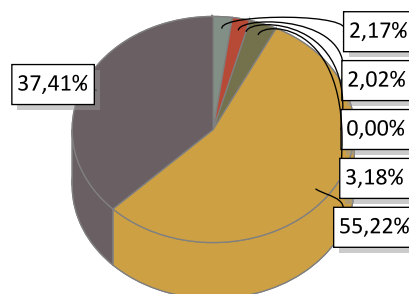

AGRARIO: 45	MAR: 42	CARBON: 0	HOGAR: 66
GENERAL: 1.147	AUTONOMOS: 777		

EVOLUCIÓN ANUAL DA AFILIACIÓN DE TRABALLADORES



EVOLUCIÓN MENSUAL DAS AFILIACIÓN. 2014

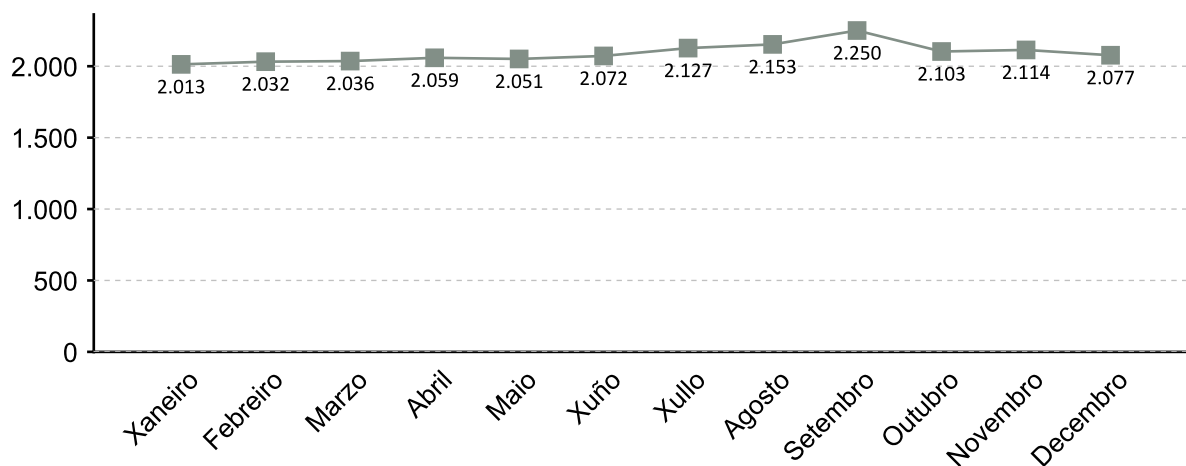

A fonte estatística utilizada para a elaboración deste apartado é a Tesouraría Xeral da Seguridade Social. Datos de afiliacións rexistradas a último día do ano. Para o gráfico de evolución tómase de referencia o último día do mes

AFILIACIÓN POR SECTOR 2014

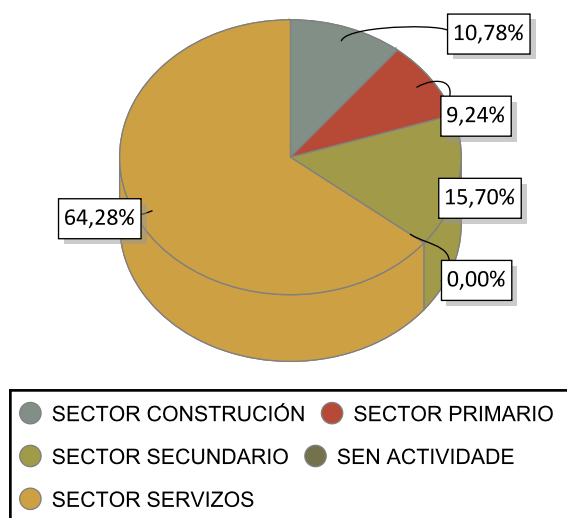

VARIACIÓN PORCENTUAL 2014-2013

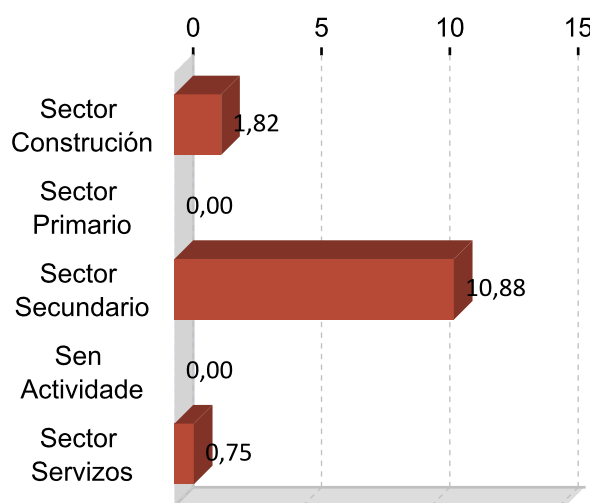

DEZ ACTIVIDADES ECONÓMICAS CON MAIOR PORCENTAXE DE AFILIACIÓN 2014

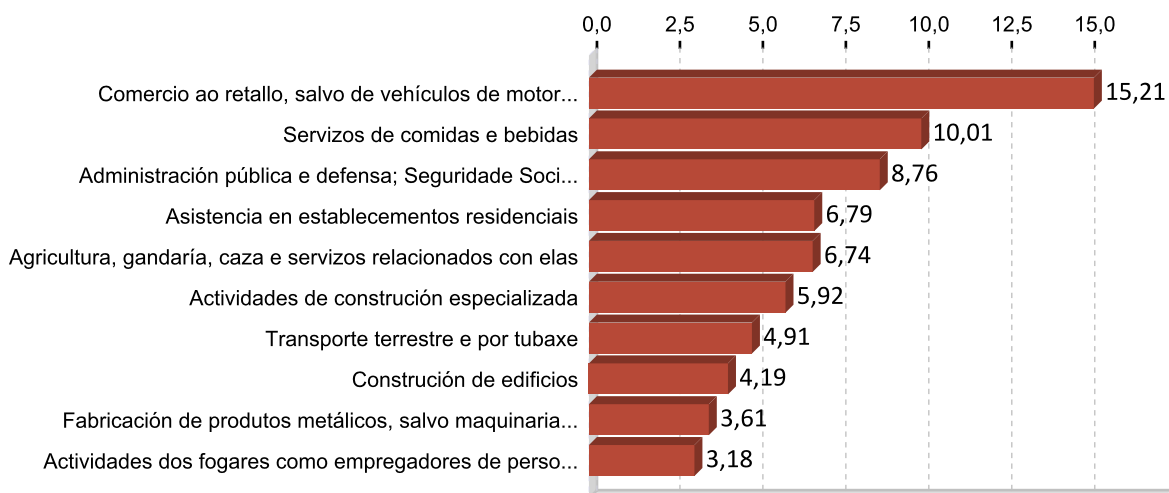

5. PERFIL DAS PERSOAS DEMANDANTES E CONTRATADAS EN A PARADANTA 2014

Paro

Sexo: home

Idade: 46 a 55

Nivel formativo:
ata certificado de escolaridade

Antigüidade na demanda:
máis de 24 meses

Actividade económica de procedencia:
administración pública e defensa;
seguridade social obrigatoria

Ocupación máis demandada:
persoal de limpeza ou limpador , en xeral

Contratos

Sexo: home

Idade: 36 a 45

Nivel formativo:
titulación ensino obrigatorio

Tipoloxía: temporal

Actividade económica:
agricultura, gandería, caza e servizos
relacionados con elas

Ocupación:
peóns agrícolas (agás en hortas,
invernadoiros, viveiros e xardíns)

Nota: O perfil está elaborado co resultado dos valores máximos obtidos dentro de cada variable.

FICHAS COMARCAIS DO MERCADO LABORAL GALEGO

Pontevedra

Provincia: Pontevedra



2015

CONTIDO

1. Datos de poboación
2. Contratación
3. Paro rexistrado
4. Afiliacións á Seguridade Social
5. Perfil das persoas demandantes e contratadas

XUNTA DE GALICIA

1. DATOS DE POBOACIÓN

HABITANTES

	2014	2013	% Variación 2014/2013
Barro	3.705	3.712	-0,19
Campo Lameiro	1.962	1.982	-1,01
Cotobade	4.327	4.359	-0,73
A Lama	2.763	2.862	-3,46
Poio	16.794	16.767	0,16
Ponte Caldelas	5.625	5.668	-0,76
Pontevedra	82.946	82.934	0,01
Vilaboa	5.972	5.848	2,12
Pontevedra	124.094	124.132	-0,03

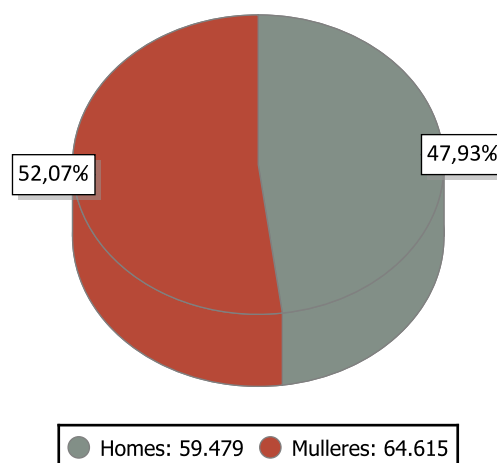

INDICADORES DE POBOACIÓN 2013

	Idade media			Índice de recambio de poboación activa	Índice de envellecemento
	Homes	Mulleres	Total		
Pontevedra	41,3	44,9	43,2	133,7	105,2

POBOACIÓN ESTRANXEIRA E MOVEMENTOS MIGRATORIOS

	2014			2013			Saldo migratorio
	Poboación estranxeira	% de poboación estranxeira sobre o total da poboación	Emigración interna	Emigración externa	Inmigración interna	Inmigración externa	
Pontevedra	4.272	3,44	3.068	1.437	3.156	1.308	-41

DEFINICIÓNS

Idade media no 1 de xaneiro

Media aritmética das idades dos individuos que compoñen unha poboación.

Índice de recambio da poboación en idade activa

Relación entre a poboación entre 60 e 64 anos e a poboación entre 15 e 19 anos. Mide a capacidade dunha poboación para substituír os individuos que se van xubilando.

Índice de envellecemento

Relación entre a poboación maior de 64 anos e a poboación menor de 20 anos.

Emigración

Para un ámbito xeográfico determinado é aquela migración que ten orixe nese ámbito e destino fóra deste ámbito. Fálase de emigración interna cando o destino é outro concello de Galicia e emigración externa cando o destino é outro concello do resto de España ou o estranxeiro.

Inmigración

Para un ámbito xeográfico determinado é aquela migración con destino neste ámbito e orixe fóra deste. Fálase de inmigración interna cando a orixe é outro concello de Galicia e inmigración externa cando a orixe é outro concello de España ou o estranxeiro.

Saldo migratorio

Para cada ámbito territorial, é a diferenza entre o número de inmigracións e o número de emigracións. Se é positivo indica que as entradas de poboación superan as saídas e se é negativo o contrario.

2. CONTRATACIÓN ¹

CONTRATOS PONTEVEDRA 2014

	Homes	Mulleres	Total	Variación 2014/13
Pontevedra	16.877	16.935	33.812	8,53

EVOLUCIÓN ANUAL DA CONTRATACIÓN

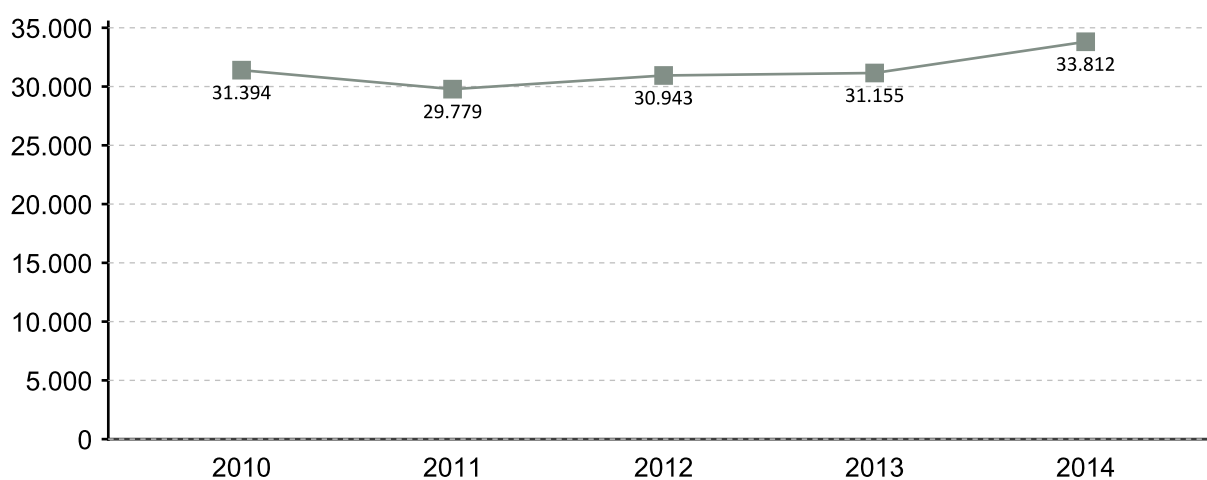

EVOLUCIÓN MENSUAL DA CONTRATACIÓN 2014

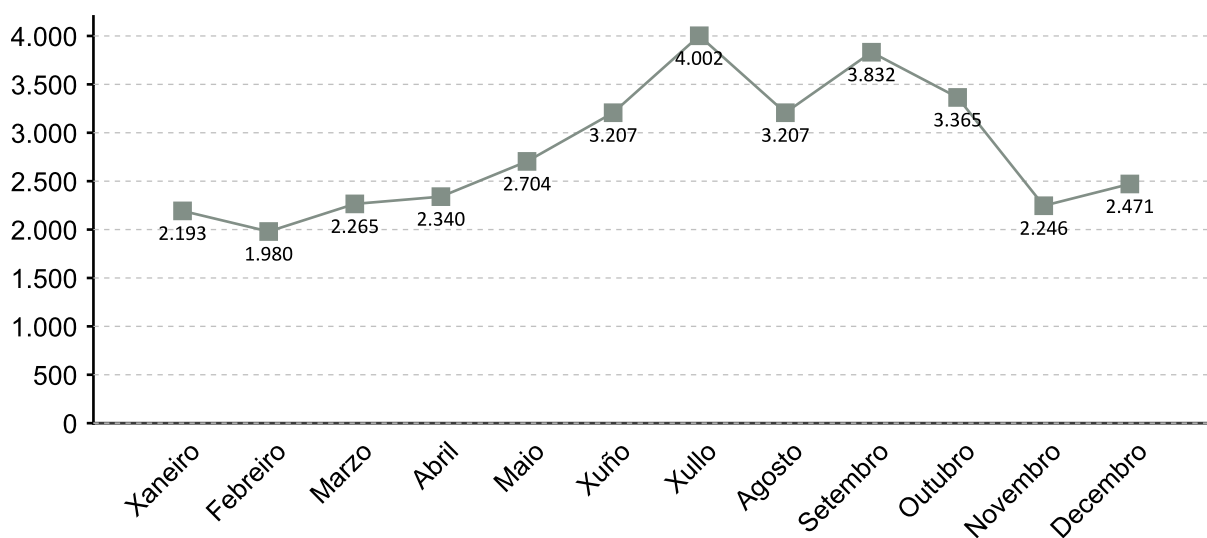

1. A fonte estatística utilizada para a elaboración dos seguintes apartados é a do Servizo Público de Emprego de Galicia

CONTRATACIÓN POR SEXO 2014

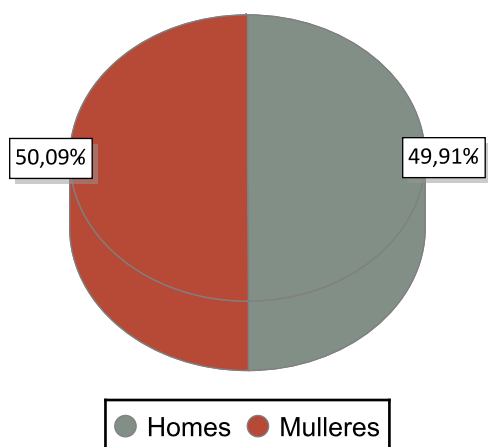

VARIACIÓN PORCENTUAL 2014-2013

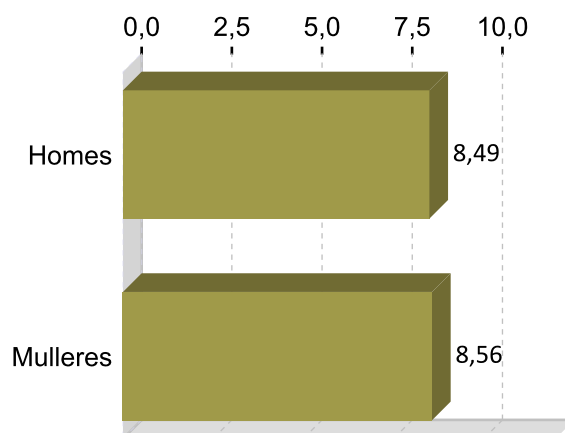

CONTRATACIÓN POR IDADE 2014

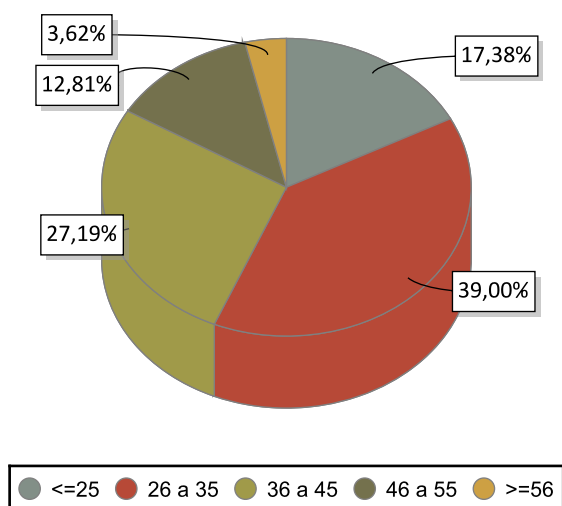

VARIACIÓN PORCENTUAL 2014-2013

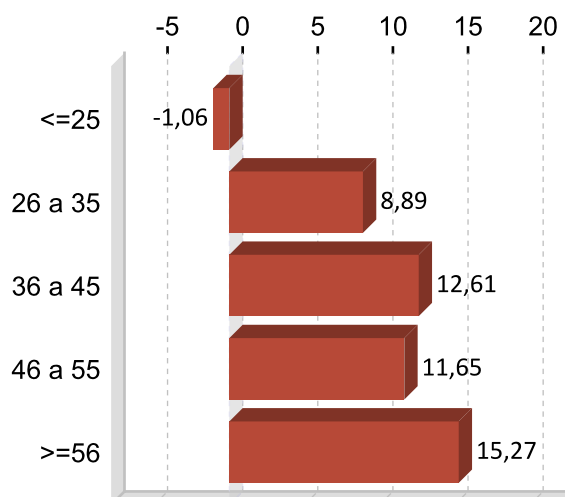

CONTRATACIÓN POR NIVEL FORMATIVO 2014

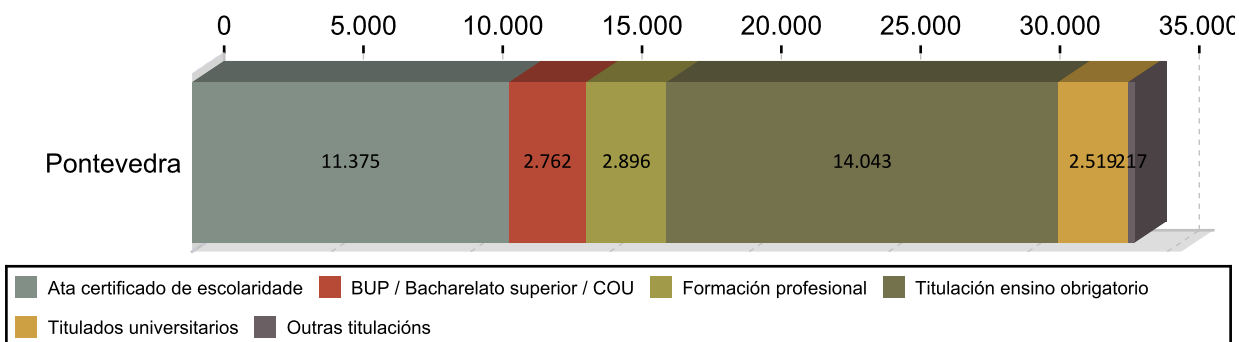

CONTRATACIÓN POR TIPOLOXÍA E PORCENTAXE 2014

Tipo de contrato	Pontevedra	Porcentaxe
Indefinido	1.601	4,74
Indefinido tempo parcial	1.125	3,33
Outros	557	1,65
Prácticas/Formación	799	2,36
Temporal	16.881	49,93
Temporal tempo parcial	12.849	38,00
Total	33.812	100

PORCENTAXE DE CONTRATACIÓN INDEFINIDA E RESTANTE POR SEXO 2014

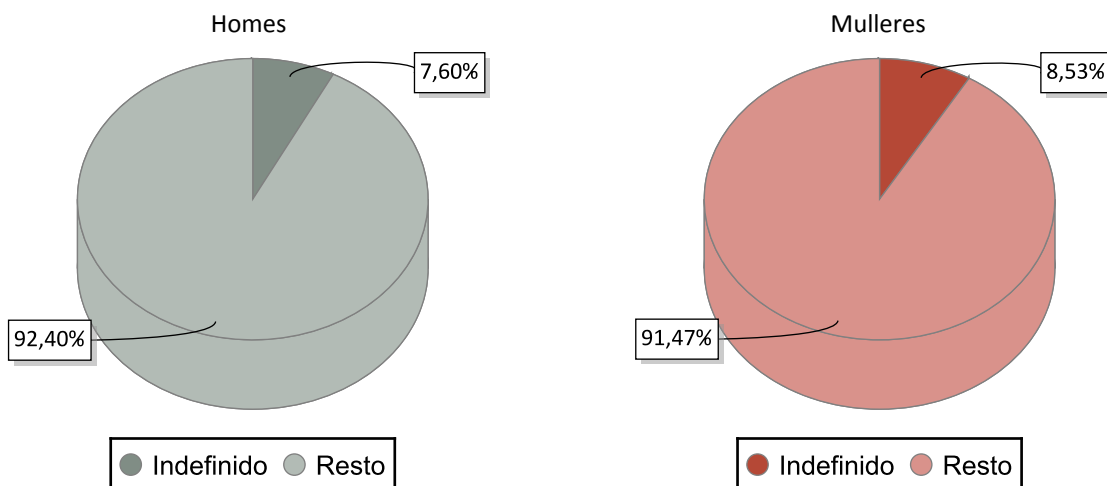

CONTRATACIÓN NOS GRANDES SECTORES DE ACTIVIDADE E SEXO 2014

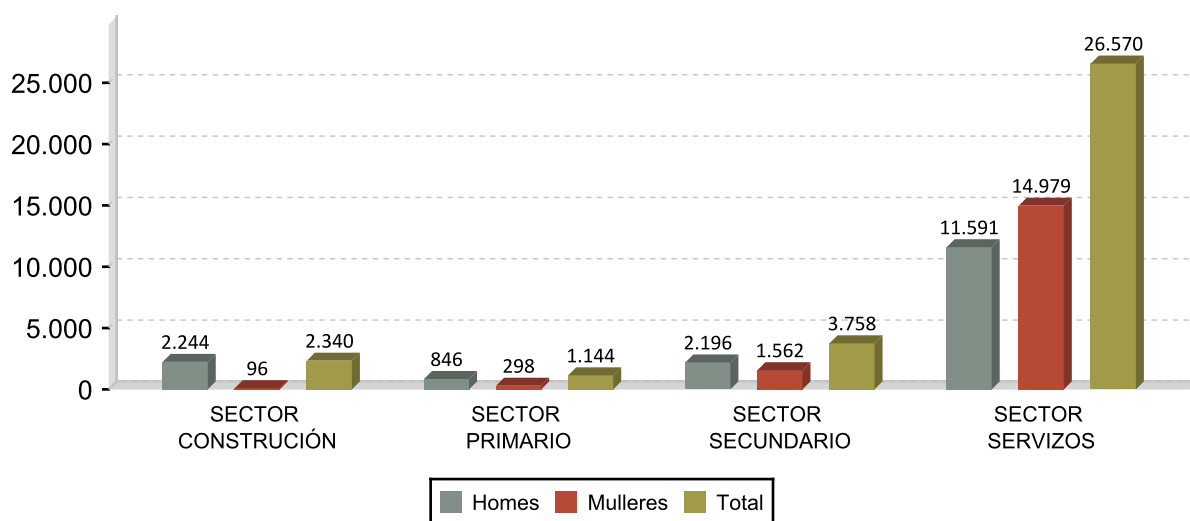

DEZ ACTIVIDADES ECONÓMICAS CON MAIOR PORCENTAXE DE CONTRATOS 2014

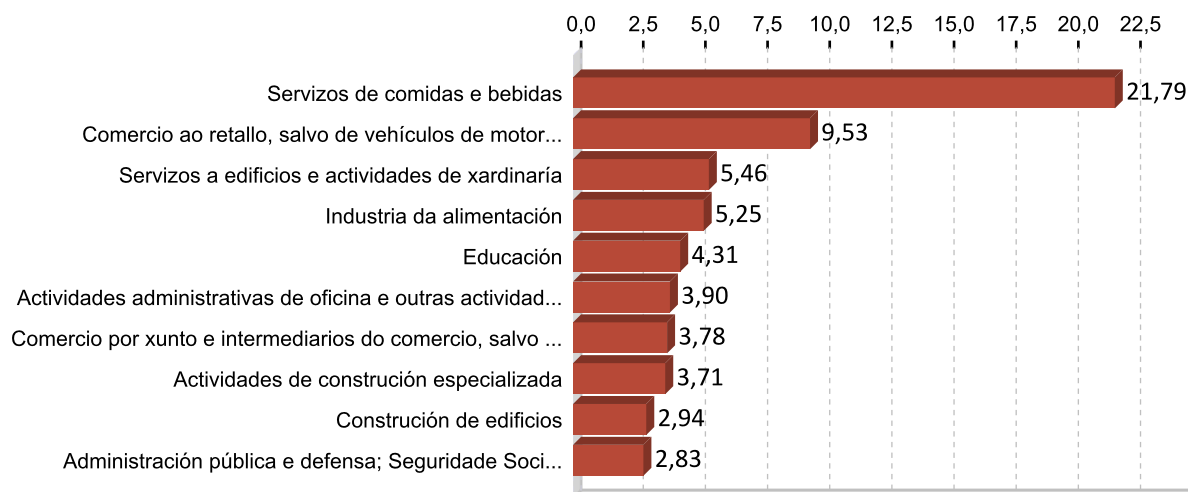

OCUPACIÓN CON MAIOR NÚMERO DE CONTRATOS E SEXO 2014

OCUPACIÓN	Total	%
CAMAREIROS ASALARIADOS	5.597	16,55
VENDEDORES EN TENDAS E ALMACÉNS	2.458	7,27
PERSOAL DE LIMPEZA DE OFICINAS, HOTEIS E OUTROS ESTABLECEMENTOS	2.178	6,44
PEÓNS DAS INDUSTRIAS MANUFACTUREIRAS	2.074	6,13
COCIÑEIROS ASALARIADOS	941	2,78
AXUDANTES DE COCIÑA	914	2,70
MONITORES DE ACTIVIDADES RECREATIVAS E DE ENTRETENIMENTO	908	2,69
ALBANEIS	669	1,98
PEÓNS DO TRANSPORTE DE MERCADORÍAS E DESCARGADORES	623	1,84
EMPREGADOS ADMINISTRATIVOS CON TAREFAS DE ATENCIÓN AO PÚBLICO NON	598	1,77

OCUPACIÓN	Homes	%
CAMAREIROS ASALARIADOS	3.001	17,78
PEÓNS DAS INDUSTRIAS MANUFACTUREIRAS	1.316	7,80
ALBANEIS	665	3,94
PEÓNS DO TRANSPORTE DE MERCADORÍAS E DESCARGADORES	520	3,08
VENDEDORES EN TENDAS E ALMACÉNS	510	3,02

OCUPACIÓN	Mulleres	%
CAMAREIROS ASALARIADOS	2.596	15,33
VENDEDORES EN TENDAS E ALMACÉNS	1.948	11,50
PERSOAL DE LIMPEZA DE OFICINAS, HOTEIS E OUTROS ESTABLECEMENTOS	1.693	10,00
PEÓNS DAS INDUSTRIAS MANUFACTUREIRAS	758	4,48
AXUDANTES DE COCIÑA	642	3,79

3. PARO REXISTRADO ¹

PARO REXISTRADO PONTEVEDRA 2014

	Homes	Mulleres	Total	Variación 2014/13
Pontevedra	6.008	6.379	12.387	-5,65

EVOLUCIÓN ANUAL DO PARO REXISTRADO

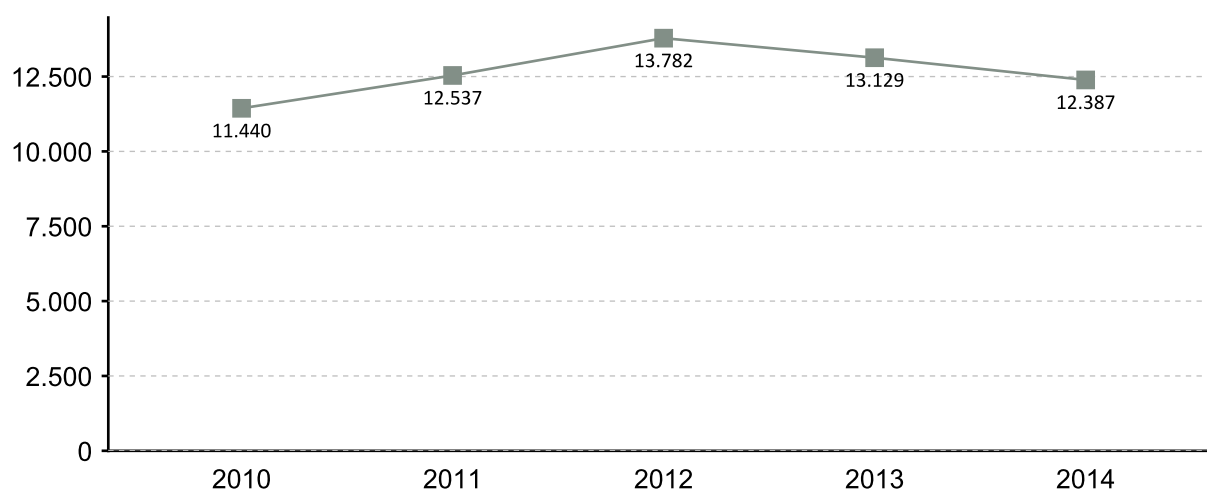

EVOLUCIÓN MENSUAL DO PARO REXISTRADO 2014

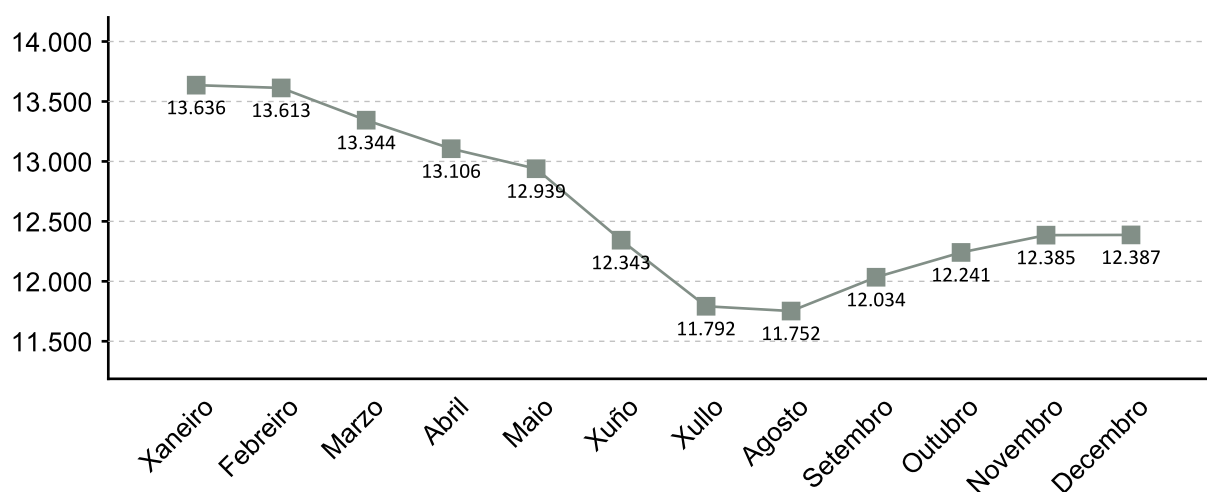

1. A fonte estatística utilizada para a elaboración dos seguintes apartados é a do Servizo Público de Emprego de Galicia

PARO REXISTRADO POR SEXO 2014 VARIACIÓN PORCENTUAL 2014-2013

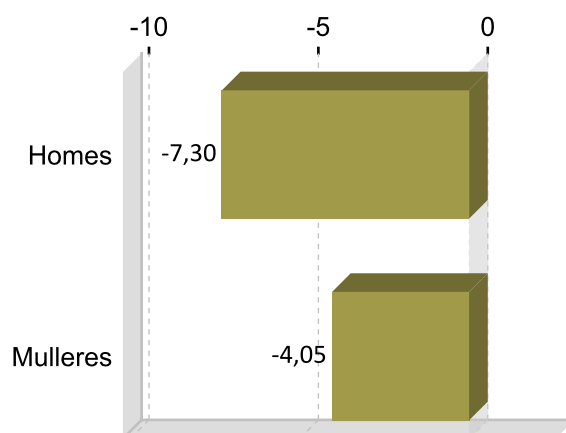
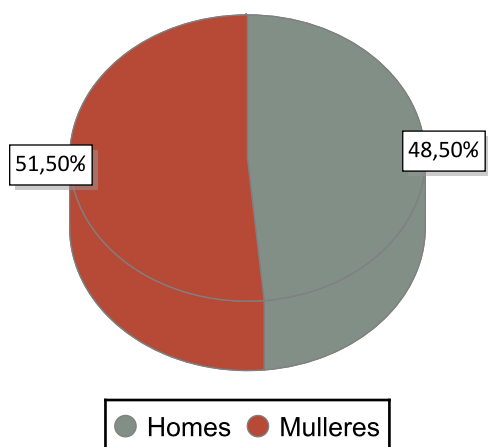

PARO REXISTRADO POR IDADE 2014 VARIACIÓN PORCENTUAL 2014-2013

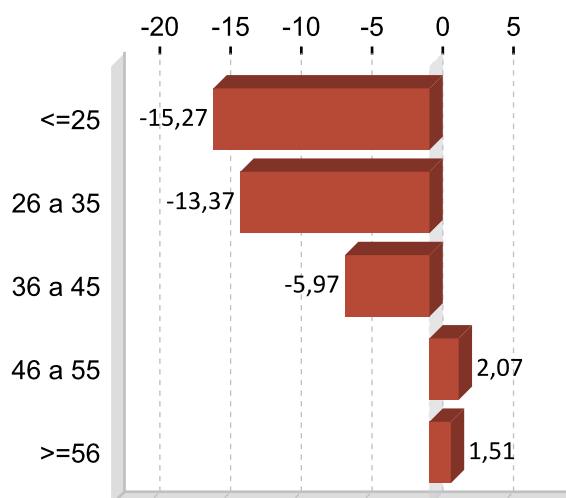
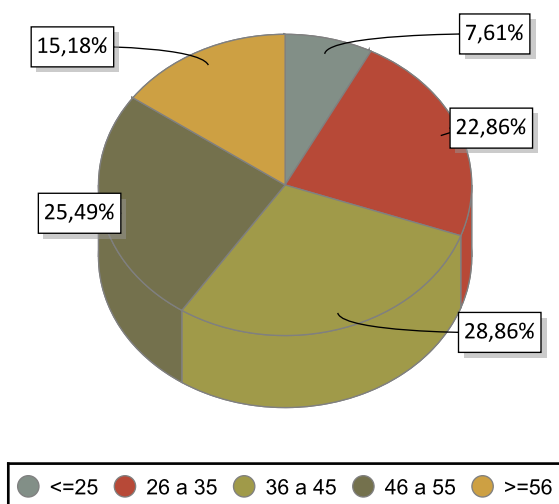

PARO REXISTRADO POR NIVEL FORMATIVO 2014

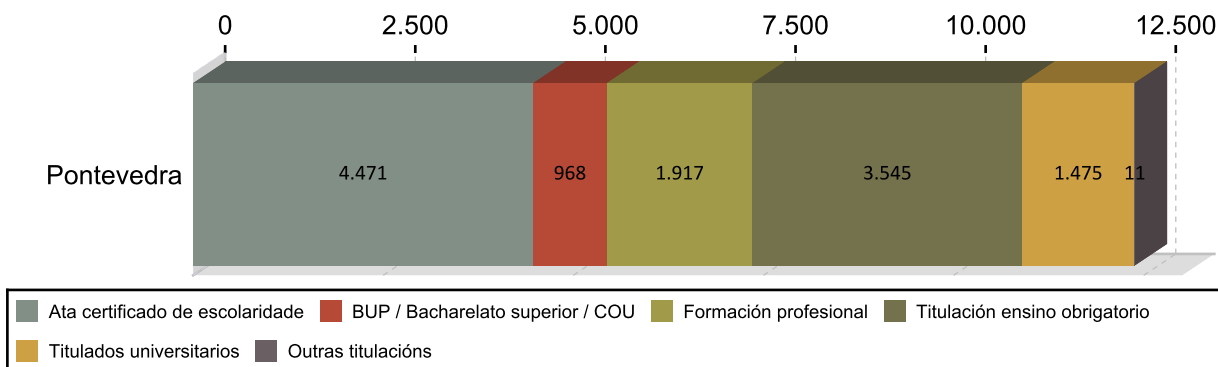

ANTIGÜIDADE NA DEMANDA 2014

	Homes	% H.	Mulleres	% M.	Total	% T.
<= 1 mes	646	10,75	561	9,74	1.207	9,74
de 1 a 3 meses	1.139	18,96	903	16,49	2.042	16,49
de 3 a 6 meses	739	12,30	890	13,15	1.629	13,15
de 6 a 12 meses	816	13,58	890	13,77	1.706	13,77
de 12 a 24 meses	1.010	16,81	1.038	16,53	2.048	16,53
máis de 24 meses	1.658	27,60	2.097	30,31	3.755	30,31
Total	6.008	100	6.379	100	12.387	100

PARO R. POR SECTORES 2014

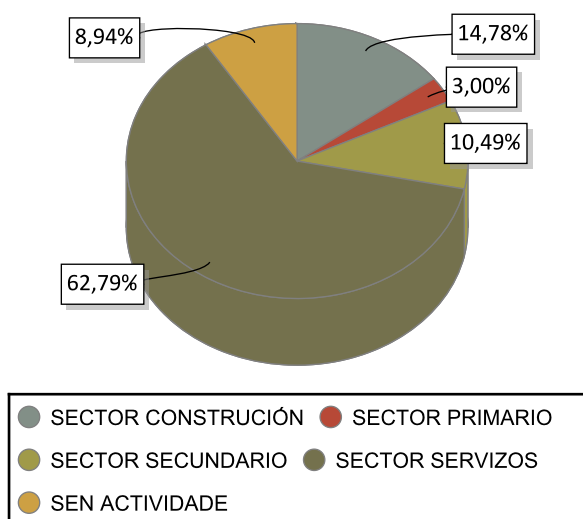

VARIACIÓN PORCENTUAL 2014-2013

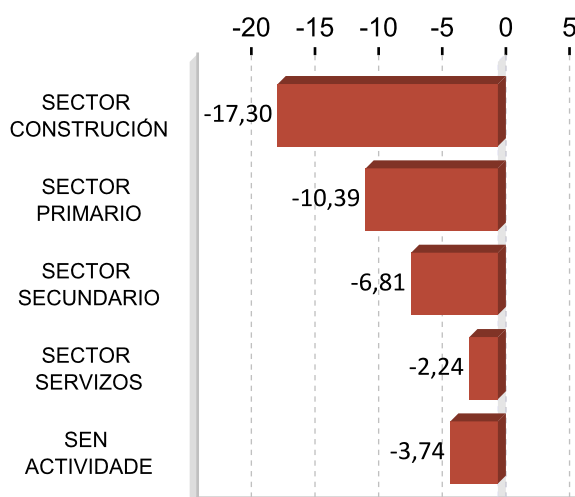

ACTIVIDADES ECONÓMICAS CON MAIOR PORCENTAXE DE PARO REXISTRADO 2014

ACTIVIDADE ECONÓMICA	Pontevedra	%
Servizos de comidas e bebidas	1.311	10,58
Comercio ao retalho, salvo de vehículos de motor e motocicletas	1.150	9,28
Sen emprego anterior	1.108	8,94
Construcción de edificios	876	7,07
Actividades de construción especializada	849	6,85
Administración pública e defensa; Seguridade Social obrigatoria	816	6,59
Comercio por xunto e intermediarios do comercio, salvo de vehículos de motor e motocicletas	390	3,15
Actividades relacionadas co emprego	350	2,83
Servizos a edificios e actividades de xardinaría	348	2,81
Industria da alimentación	323	2,61

OCUPACIÓNS MÁIS DEMANDADAS. TOTAL XERAL E SEXO 2014

OCUPACIÓN	Total	%
DEPENDENTES DE COMERCIO, EN XERAL	2.700	5,39
PERSOAL DE LIMPEZA OU LIMPADOR , EN XERAL	2.371	4,73
PEÓNS DA INDUSTRIA MANUFACTUREIRA, EN XERAL	1.734	3,46
EMPREGADOS ADMINISTRATIVOS, EN XERAL	1.670	3,33
PEÓNS FORESTAIS	1.205	2,40
CAMAREIROS, EN XERAL	1.187	2,37
PEÓNS DE OBRAS PUBLICAS, EN XERAL	1.140	2,27
REPOÑEDORES DE HIPERMERCADO	1.094	2,18
PEÓNS DA CONSTRUCCIÓN DE EDIFICIOS	1.005	2,00
CONDUTORES DE FURGONETA, ATA 3,5 T.	978	1,95

OCUPACIÓN	Homes	%
PEÓNS DA CONSTRUCCIÓN DE EDIFICIOS	976	4,12
PEÓNS DE OBRAS PUBLICAS, EN XERAL	957	4,04
ALBANEIS	917	3,87
PEÓNS DA INDUSTRIA MANUFACTUREIRA, EN XERAL	916	3,87
PEÓNS FORESTAIS	903	3,82

OCUPACIÓN	Mulleres	%
DEPENDENTES DE COMERCIO, EN XERAL	2.310	8,73
PERSOAL DE LIMPEZA OU LIMPADOR , EN XERAL	2.020	7,63
EMPREGADOS ADMINISTRATIVOS, EN XERAL	1.285	4,86
CAIXEIROS DE COMERCIO	843	3,19
PEÓNS DA INDUSTRIA MANUFACTUREIRA, EN XERAL	818	3,09

Nota: Un mesmo parado pode solicitar ata seis ocupacións distintas nas que desexa traballar, nesta táboa téñense en conta todas as ocupacións demandadas polos parados.

4. AFILIACIÓNS Á SEGURIDADE SOCIAL

AFILIACIÓNS PONTEVEDRA 2014

	Total	Variación
Pontevedra	47.874	0,94

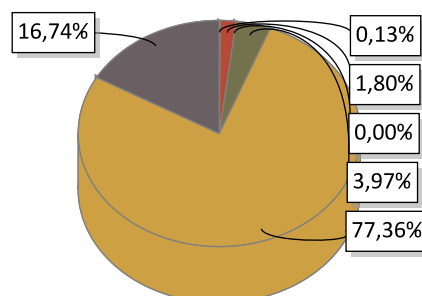

AGRARIO: 61	MAR: 863	CARBON: 0
HOGAR: 1.901	GENERAL: 37.036	AUTONOMOS: 8.013

EVOLUCIÓN ANUAL DA AFILIACIÓN DE TRABALLADORES

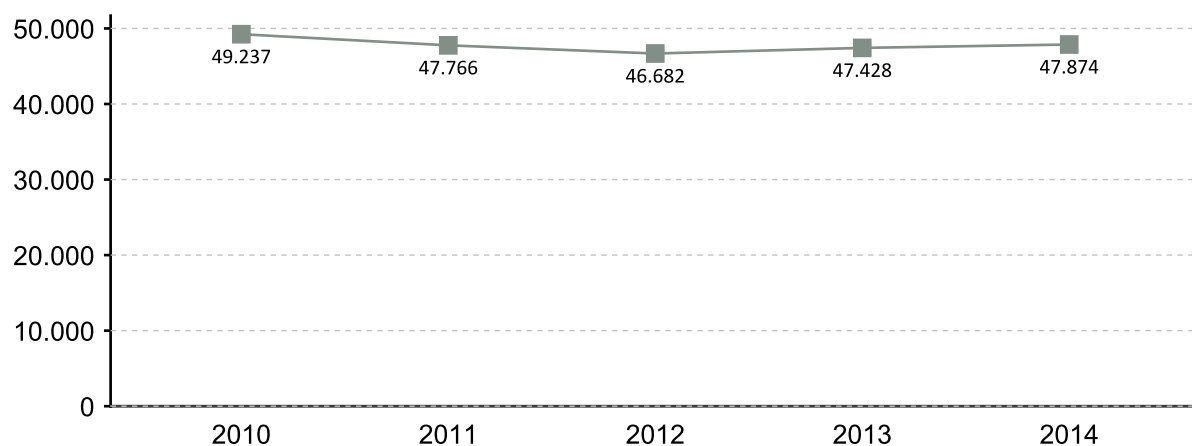

EVOLUCIÓN MENSUAL DAS AFILIACIÓN. 2014

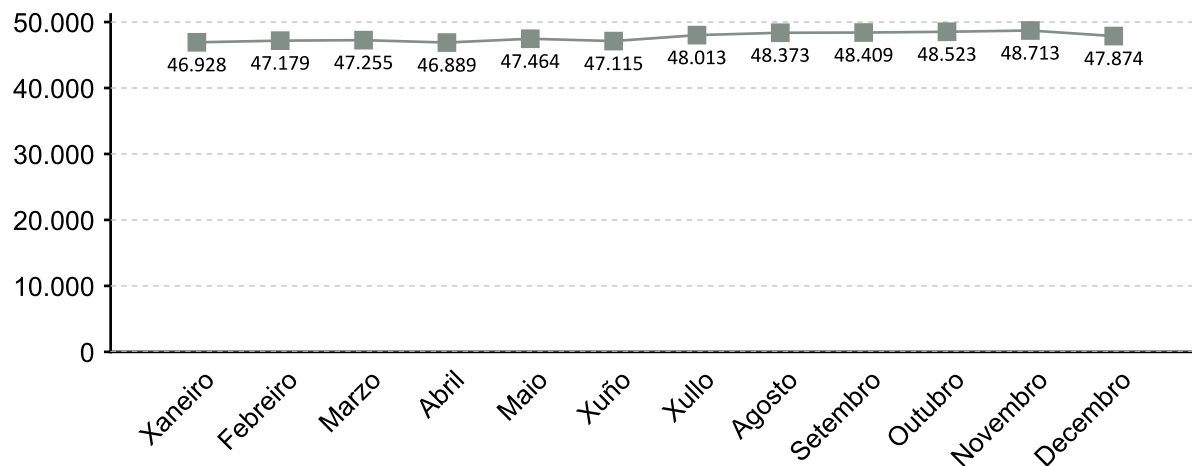

A fonte estatística utilizada para a elaboración deste apartado é a Tesouraría Xeral da Seguridade Social. Datos de afiliacións rexistradas a último día do ano. Para o gráfico de evolución tómasse de referencia o último día do mes

AFILIACIÓN POR SECTOR 2014

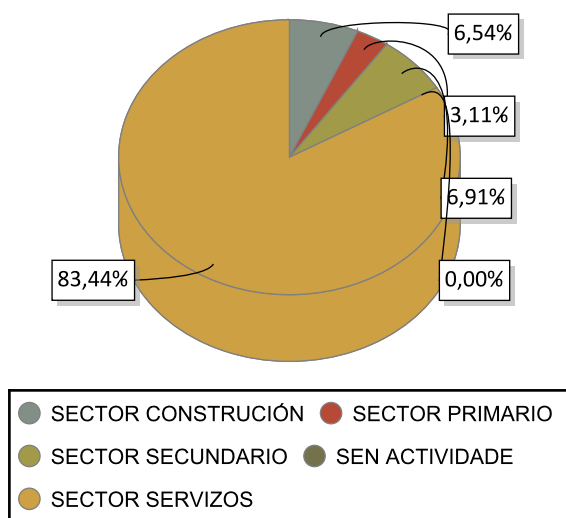

VARIACIÓN PORCENTUAL 2014-2013

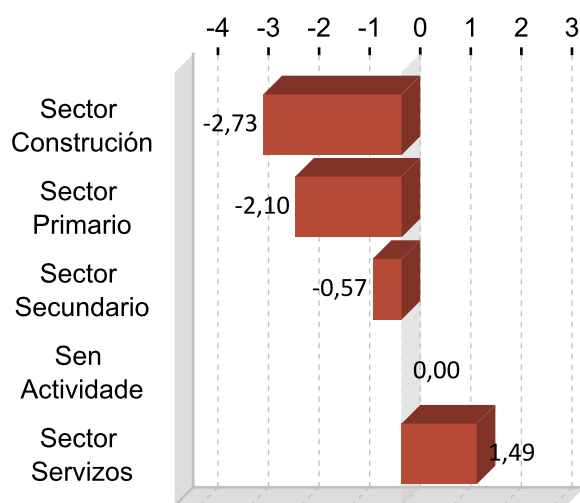

DEZ ACTIVIDADES ECONÓMICAS CON MAIOR PORCENTAXE DE AFILIACIÓN 2014

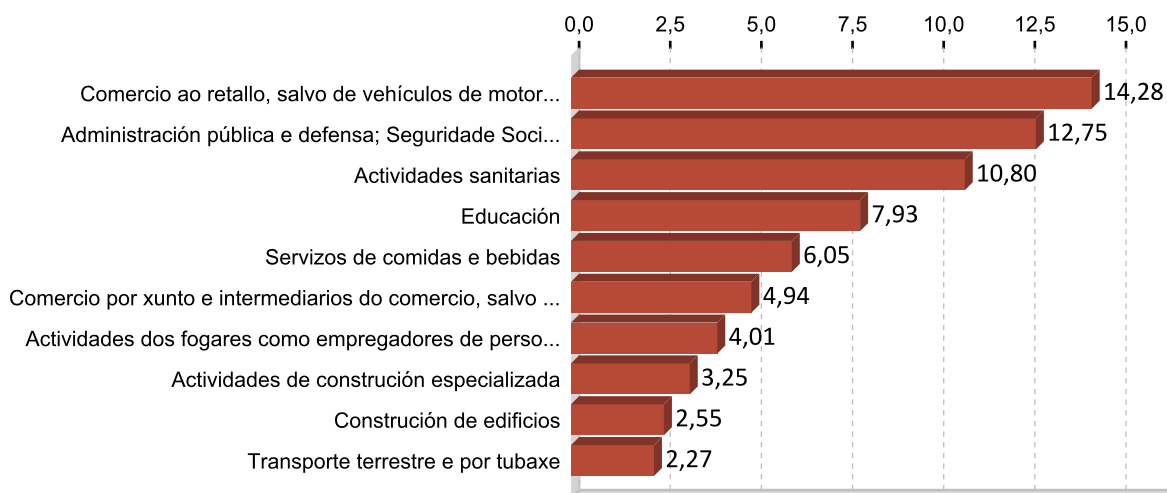

5. PERFIL DAS PERSOAS DEMANDANTES E CONTRATADAS EN PONTEVEDRA 2014

Paro

Sexo: muller

Idade: 36 a 45

Nivel formativo:
ata certificado de escolaridade

Antigüidade na demanda:
máis de 24 meses

Actividade económica de procedencia:
servizos de comidas e bebidas

Ocupación máis demandada:
dependentes de comercio, en xeral

Contratos

Sexo: muller

Idade: 26 a 35

Nivel formativo:
titulación ensino obrigatorio

Tipoloxía: temporal

Actividade económica:
servizos de comidas e bebidas

Ocupación:
camareiros asalariados

Nota: O perfil está elaborado co resultado dos valores máximos obtidos dentro de cada variable.

FICHAS COMARCAIS DO MERCADO LABORAL GALEGO

O Salnés

Provincia: Pontevedra



2015

CONTIDO

1. Datos de poboación
2. Contratación
3. Paro rexistrado
4. Afiliacións á Seguridade Social
5. Perfil das persoas demandantes e contratadas

XUNTA DE GALICIA

1. DATOS DE POBOACIÓN

HABITANTES

	2014	2013	% Variación 2014/2013
Cambados	13.399	13.544	-1,07
O Grove	10.851	11.096	-2,21
A Illa de Arousa	5.006	5.028	-0,44
Meaño	5.428	5.421	0,13
Meis	5.033	5.007	0,52
Ribadumia	5.103	5.168	-1,26
Sanxenxo	17.543	17.582	-0,22
Vilagarcía de	37.712	37.741	-0,08
Vilanova de	10.459	10.502	-0,41
O Salnés	110.534	111.089	-0,50

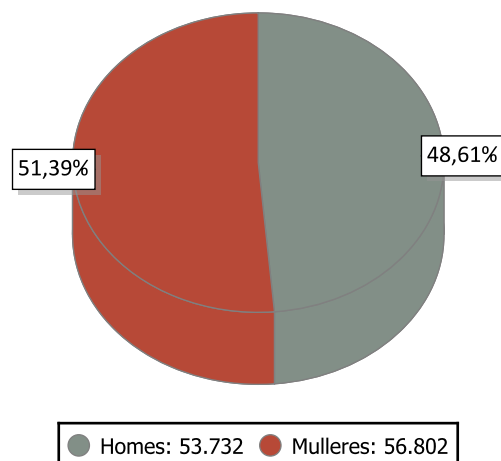

INDICADORES DE POBOACIÓN 2013

	Idade media			Índice de recambio de poboación activa	Índice de envellecemento
	Homes	Mulleres	Total		
O Salnés	41,3	44,3	42,8	125,1	104,6

POBOACIÓN ESTRANXEIRA E MOVEMENTOS MIGRATORIOS

	2014			2013			Saldo migratorio
	Poboación estranxeira	% de poboación estranxeira sobre o total da poboación	Emigración interna	Emigración externa	Inmigración interna	Inmigración externa	
O Salnés	3.242	2,93	2.263	1.023	2.169	958	-159

DEFINICIÓNS

Idade media no 1 de xaneiro

Media aritmética das idades dos individuos que compoñen unha poboación.

Índice de recambio da poboación en idade activa

Relación entre a poboación entre 60 e 64 anos e a poboación entre 15 e 19 anos. Mide a capacidade dunha poboación para substituír os individuos que se van xubilando.

Índice de envellecemento

Relación entre a poboación maior de 64 anos e a poboación menor de 20 anos.

Emigración

Para un ámbito xeográfico determinado é aquela migración que ten orixe nese ámbito e destino fóra deste ámbito. Fálase de emigración interna cando o destino é outro concello de Galicia e emigración externa cando o destino é outro concello do resto de España ou o estranxeiro.

Inmigración

Para un ámbito xeográfico determinado é aquela migración con destino neste ámbito e orixe fóra deste. Fálase de inmigración interna cando a orixe é outro concello de Galicia e inmigración externa cando a orixe é outro concello de España ou o estranxeiro.

Saldo migratorio

Para cada ámbito territorial, é a diferenza entre o número de inmigracións e o número de emigracións. Se é positivo indica que as entradas de poboación superan as saídas e se é negativo o contrario.

2. CONTRATACIÓN ¹

CONTRATOS O SALNÉS 2014

	Homes	Mulleres	Total	Variación 2014/13
O Salnés	21.444	20.451	41.895	12,35

EVOLUCIÓN ANUAL DA CONTRATACIÓN

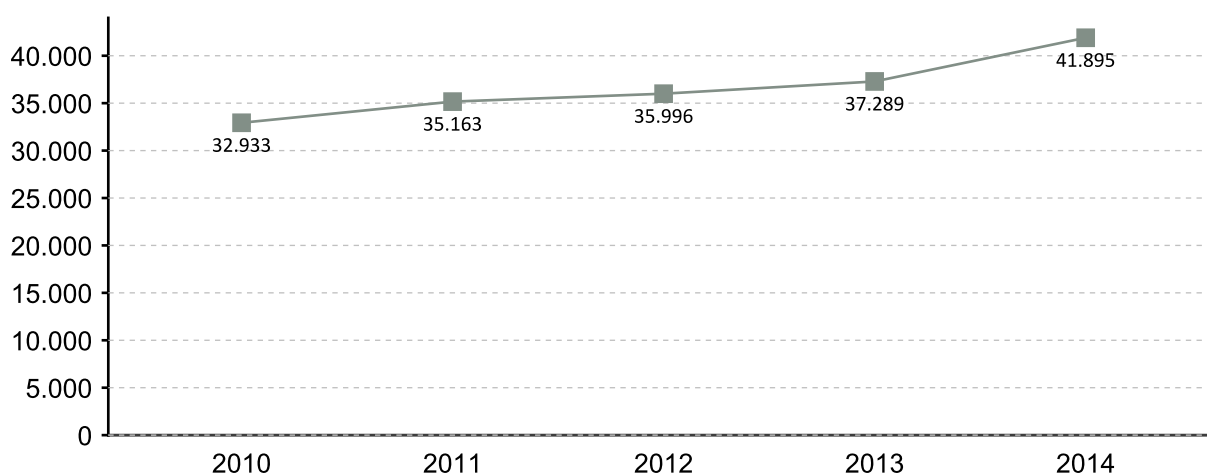

EVOLUCIÓN MENSUAL DA CONTRATACIÓN 2014

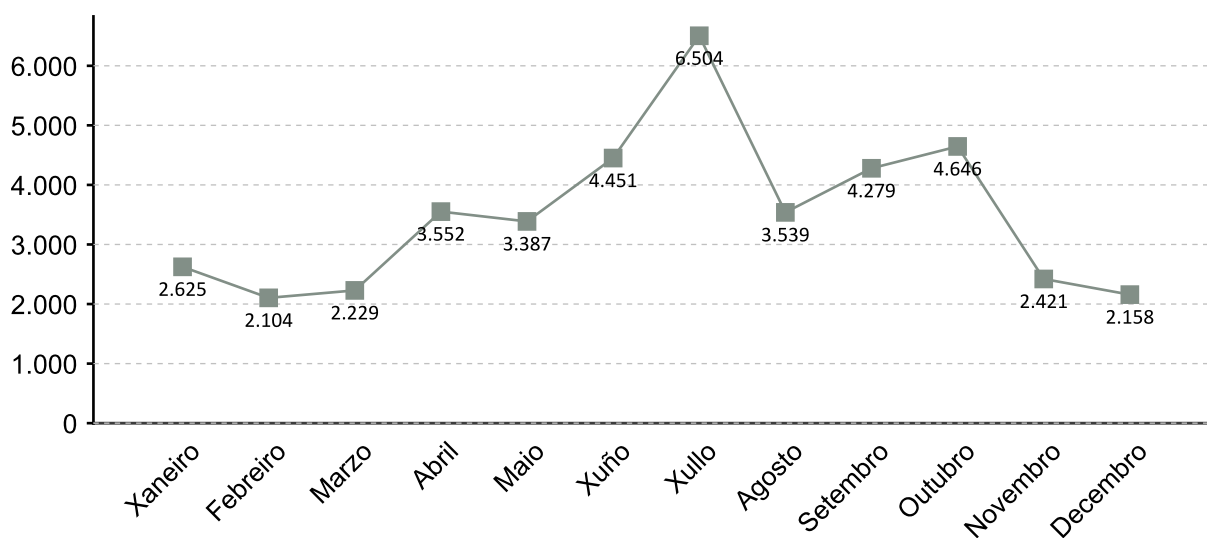

1. A fonte estatística utilizada para a elaboración dos seguintes apartados é a do Servizo Público de Emprego de Galicia

CONTRATACIÓN POR SEXO 2014

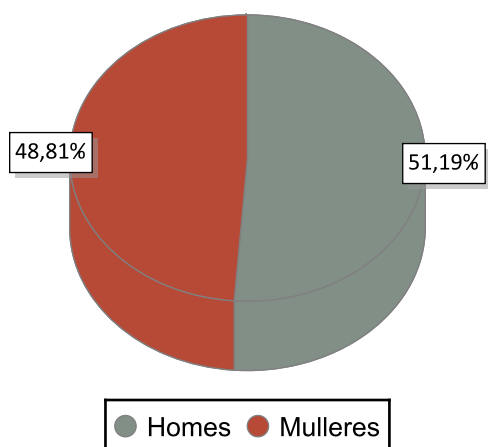

VARIACIÓN PORCENTUAL 2014-2013

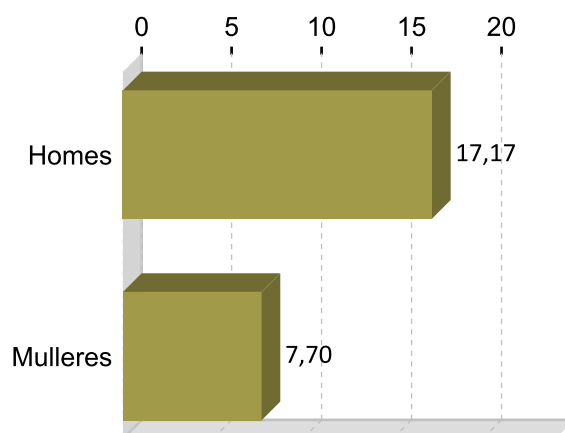

CONTRATACIÓN POR IDADE 2014

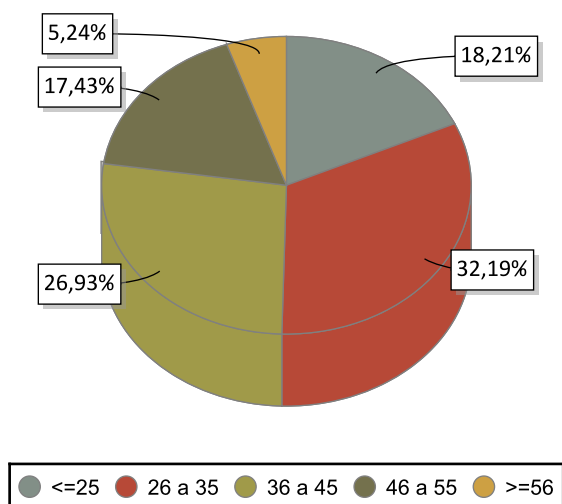

VARIACIÓN PORCENTUAL 2014-2013

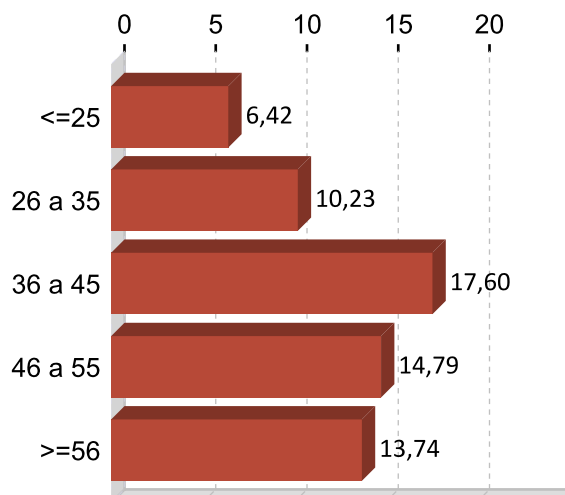

CONTRATACIÓN POR NIVEL FORMATIVO 2014

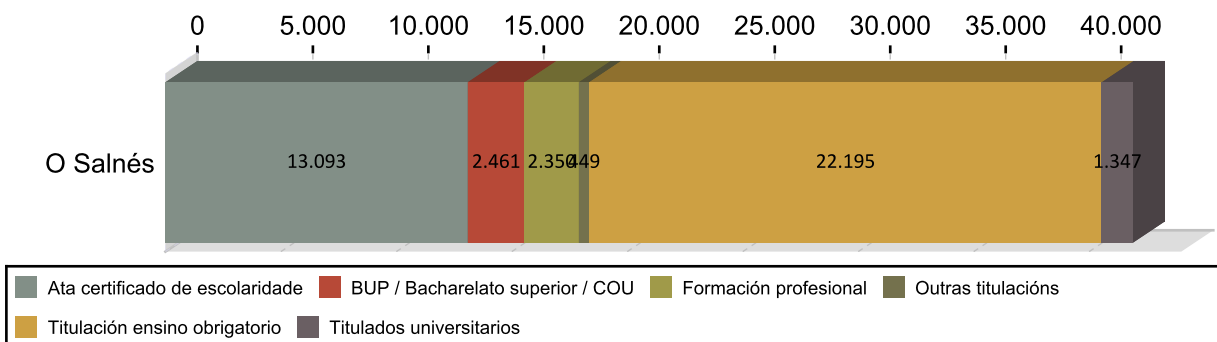

CONTRATACIÓN POR TIPOLOXÍA E PORCENTAXE 2014

Tipo de contrato	O Salnés	Porcentaxe
Indefinido	1.536	3,67
Indefinido tempo parcial	480	1,15
Outros	465	1,11
Prácticas/Formación	548	1,31
Temporal	28.695	68,49
Temporal tempo parcial	10.171	24,28
Total	41.895	100

PORCENTAXE DE CONTRATACIÓN INDEFINIDA E RESTANTE POR SEXO 2014

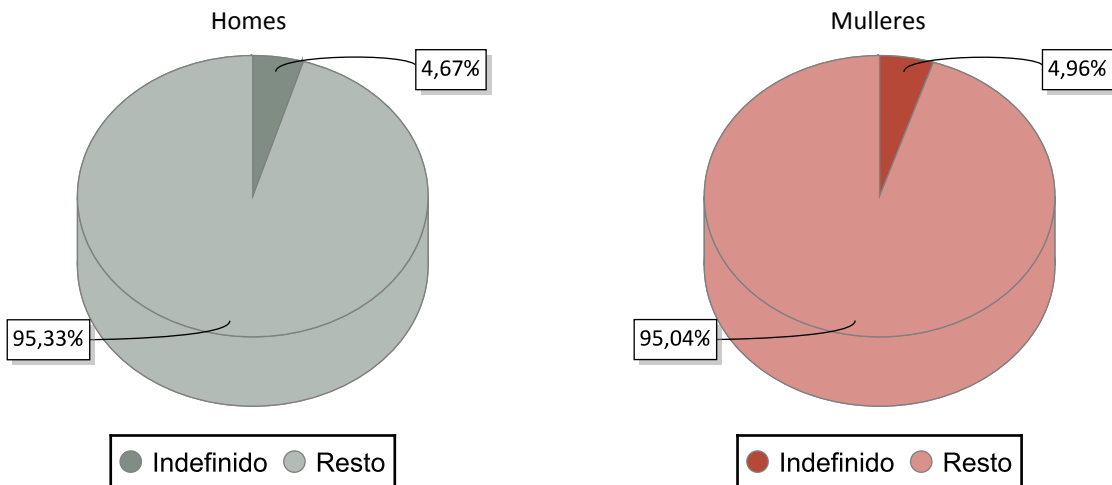

CONTRATACIÓN NOS GRANDES SECTORES DE ACTIVIDADE E SEXO 2014

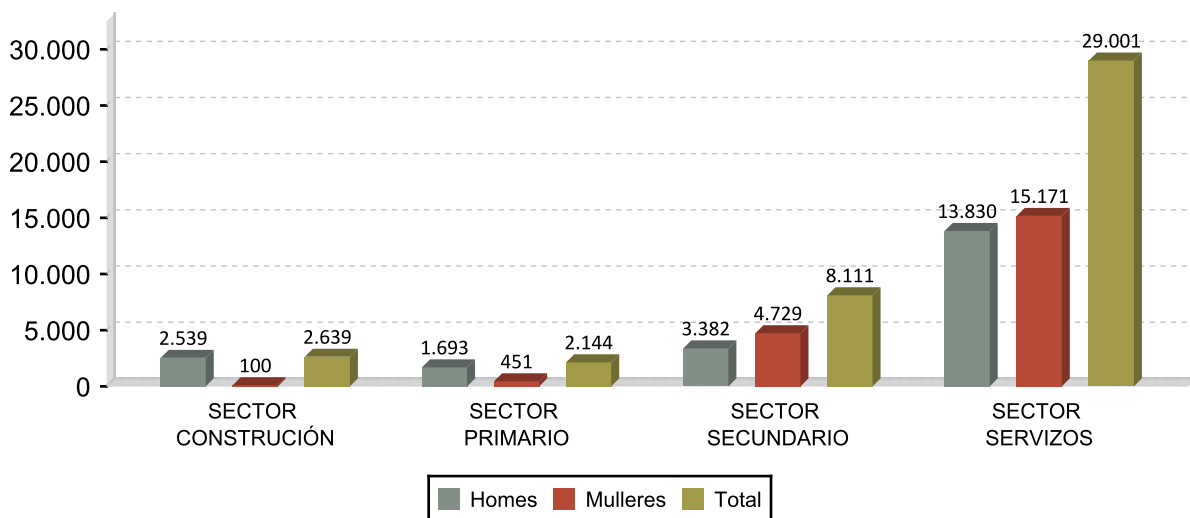

DEZ ACTIVIDADES ECONÓMICAS CON MAIOR PORCENTAXE DE CONTRATOS 2014

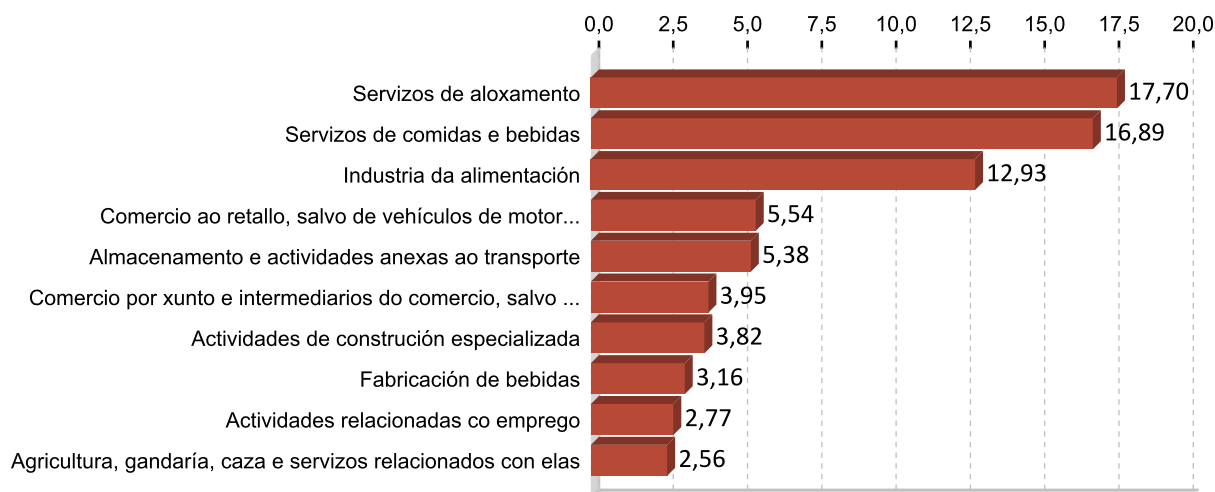

OCUPACIÓN CON MAIOR NÚMERO DE CONTRATOS E SEXO 2014

OCUPACIÓN	Total	%
CAMAREIROS ASALARIADOS	7.659	18,28
PEÓNS DAS INDUSTRIAS MANUFACTUREIRAS	3.407	8,13
PERSOAL DE LIMPEZA DE OFICINAS, HOTEIS E OUTROS ESTABLECEMENTOS	2.617	6,25
VENDEDORES EN TENDAS E ALMACÉNS	1.972	4,71
AXUSTADORES E OPERADORES DE MÁQUINAS-FERRAMENTA	1.809	4,32
AXUDANTES DE COCIÑA	1.667	3,98
TRABALLADORES DAS INDUSTRIAS DO PEIXE	1.622	3,87
COCIÑEIROS ASALARIADOS	1.237	2,95
CLASIFICADORES DE ESCOURAS, OPERARIOS DE PUNTO LIMPO E RECOLLEDORES	1.203	2,87
PEÓNS DO TRANSPORTE DE MERCADORÍAS E DESCARGADORES	791	1,89

OCUPACIÓN	Homes	%
CAMAREIROS ASALARIADOS	4.047	18,87
AXUSTADORES E OPERADORES DE MÁQUINAS-FERRAMENTA	1.809	8,44
PEÓNS DAS INDUSTRIAS MANUFACTUREIRAS	1.299	6,06
ALBANEIS	775	3,61
PEÓNS DO TRANSPORTE DE MERCADORÍAS E DESCARGADORES	748	3,49

OCUPACIÓN	Mulleres	%
CAMAREIROS ASALARIADOS	3.612	17,66
PERSOAL DE LIMPEZA DE OFICINAS, HOTEIS E OUTROS ESTABLECEMENTOS	2.506	12,25
PEÓNS DAS INDUSTRIAS MANUFACTUREIRAS	2.108	10,31
VENDEDORES EN TENDAS E ALMACÉNS	1.655	8,09
TRABALLADORES DAS INDUSTRIAS DO PEIXE	1.330	6,50

3. PARO REXISTRADO ¹

PARO REXISTRADO O SALNÉS 2014

	Homes	Mulleres	Total	Variación 2014/13
O Salnés	6.300	6.324	12.624	-6,64

EVOLUCIÓN ANUAL DO PARO REXISTRADO

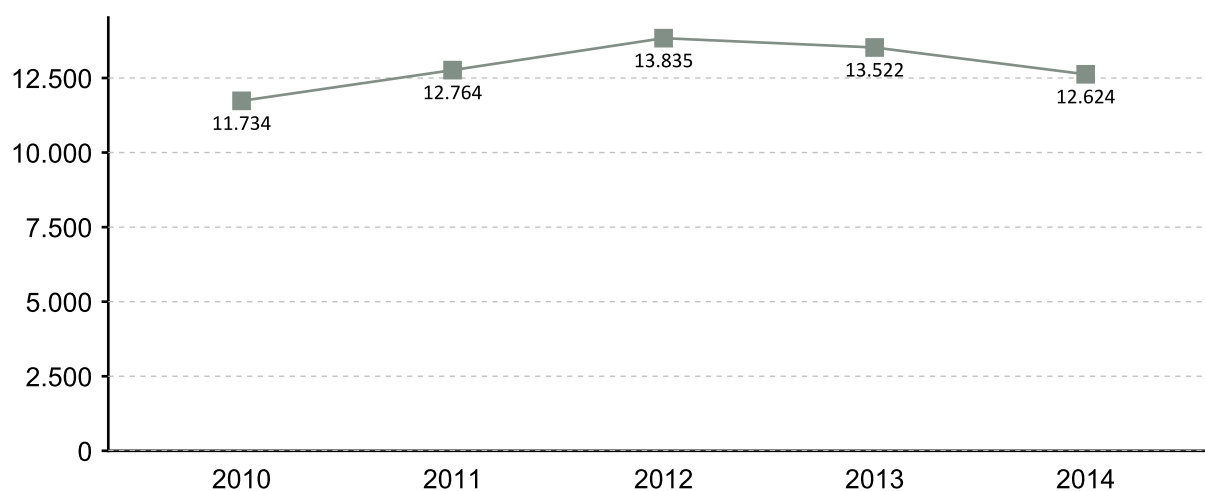

EVOLUCIÓN MENSUAL DO PARO REXISTRADO 2014

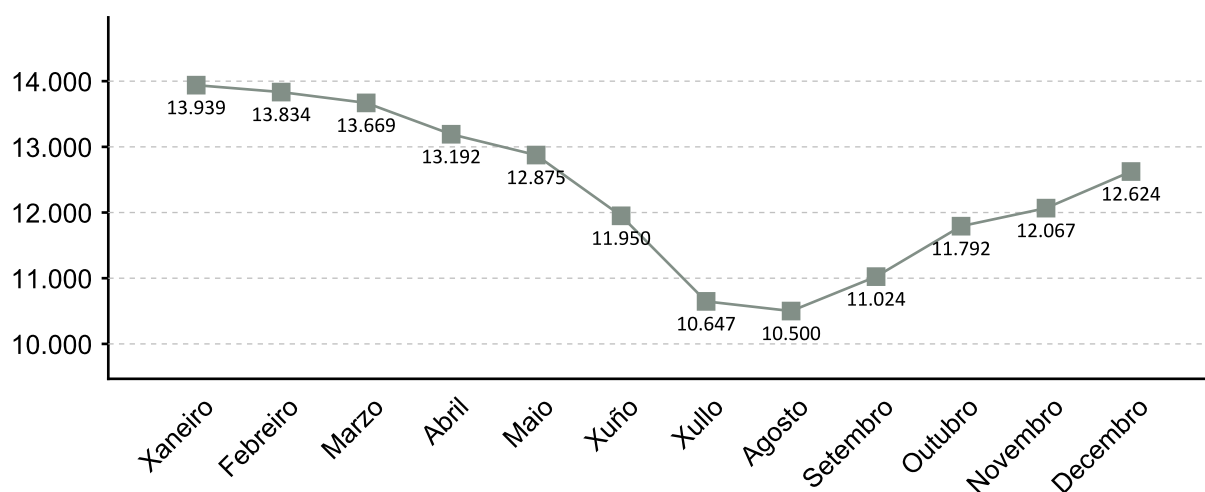

1. A fonte estatística utilizada para a elaboración dos seguintes apartados é a do Servizo Público de Emprego de Galicia

PARO REXISTRADO POR SEXO 2014 VARIACIÓN PORCENTUAL 2014-2013

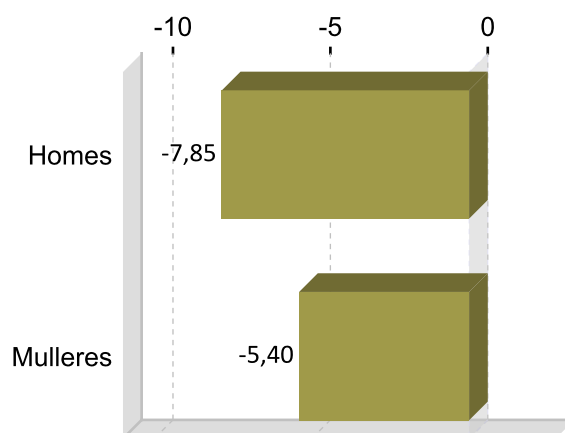
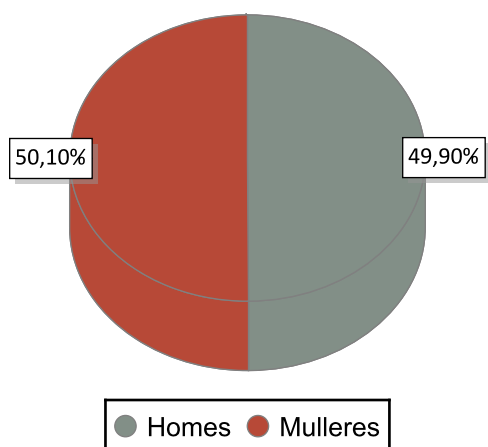

PARO REXISTRADO POR IDADE 2014 VARIACIÓN PORCENTUAL 2014-2013

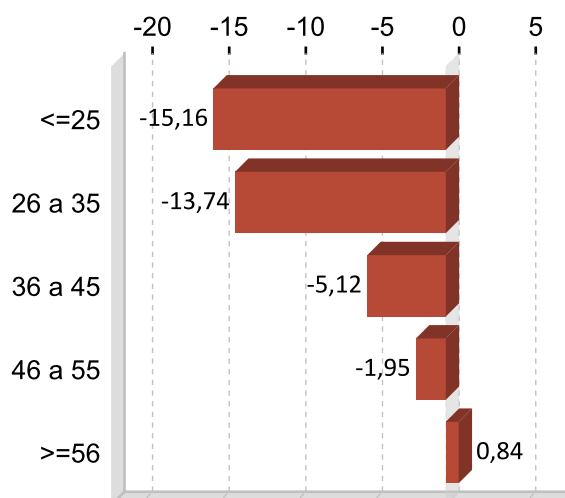
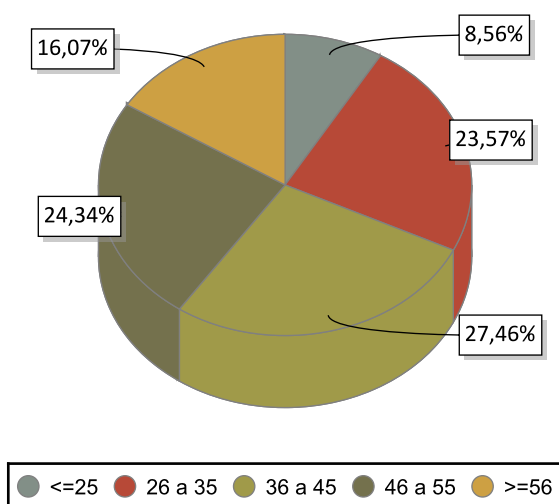

PARO REXISTRADO POR NIVEL FORMATIVO 2014

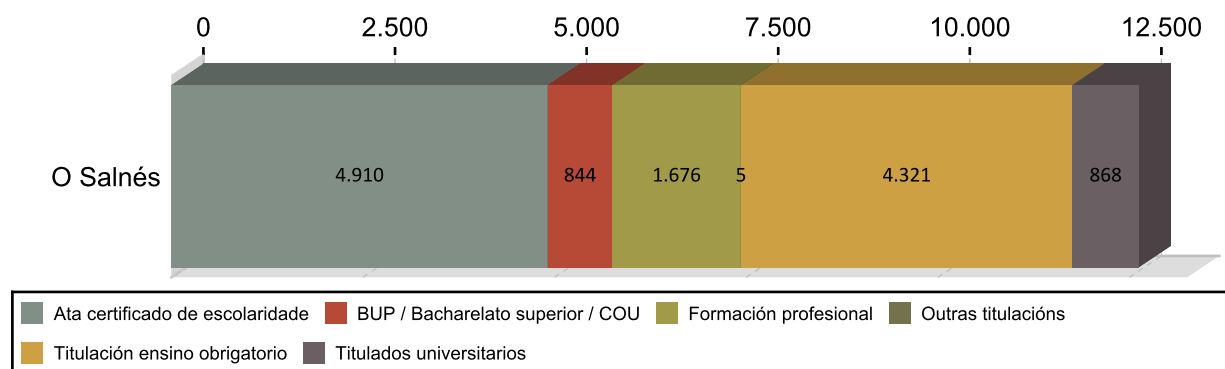

ANTIGÜIDADE NA DEMANDA 2014

	Homes	% H.	Mulleres	% M.	Total	% T.
<= 1 mes	845	13,41	911	13,91	1.756	13,91
de 1 a 3 meses	1.484	23,56	1.316	22,18	2.800	22,18
de 3 a 6 meses	785	12,46	920	13,51	1.705	13,51
de 6 a 12 meses	784	12,44	710	11,83	1.494	11,83
de 12 a 24 meses	873	13,86	890	13,97	1.763	13,97
máis de 24 meses	1.529	24,27	1.577	24,60	3.106	24,60
Total	6.300	100	6.324	100	12.624	100

PARO R. POR SECTORES 2014

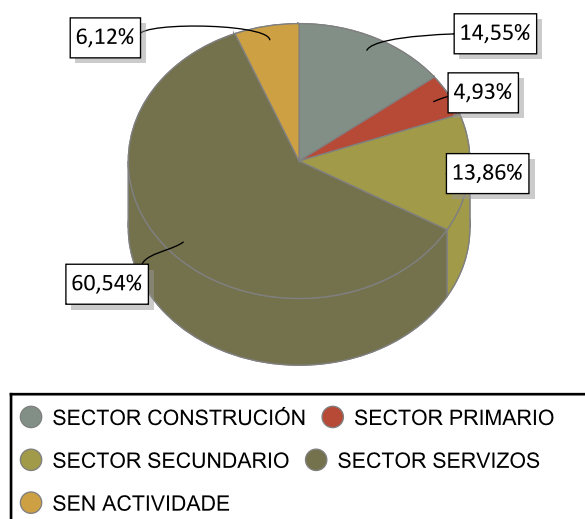

VARIACIÓN PORCENTUAL 2014-2013

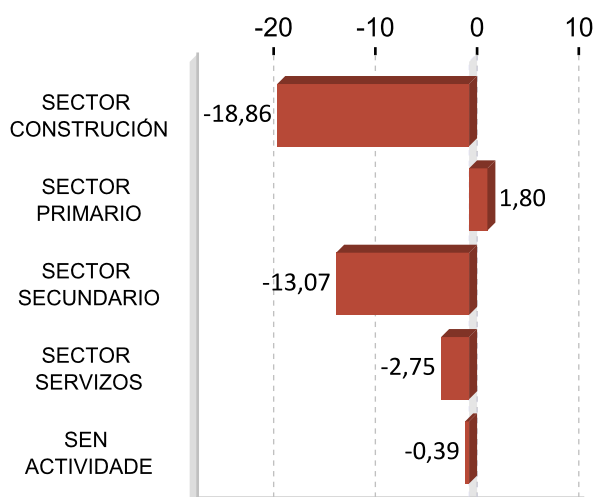

ACTIVIDADES ECONÓMICAS CON MAIOR PORCENTAXE DE PARO REXISTRADO 2014

ACTIVIDADE ECONÓMICA	O Salnés	%
Servizos de comidas e bebidas	1.457	11,54
Construcción de edificios	952	7,54
Comercio ao retalho, salvo de vehículos de motor e motocicletas	921	7,30
Actividades relacionadas co emprego	890	7,05
Servizos de aloxamento	849	6,73
Actividades de construción especializada	809	6,41
Sen emprego anterior	772	6,12
Administración pública e defensa; Seguridade Social obrigatoria	766	6,07
Industria da alimentación	676	5,35
Comercio por xunto e intermediarios do comercio, salvo de vehículos de motor e motocicletas	440	3,49

OCUPACIÓNS MÁIS DEMANDADAS. TOTAL XERAL E SEXO 2014

OCUPACIÓN	Total	%
PERSOAL DE LIMPEZA OU LIMPADOR , EN XERAL	2.921	5,91
DEPENDENTES DE COMERCIO, EN XERAL	2.506	5,07
PEÓNS DE OBRAS PUBLICAS, EN XERAL	2.137	4,32
PEÓNS DA INDUSTRIA MANUFACTUREIRA, EN XERAL	1.728	3,50
CAMAREIROS, EN XERAL	1.531	3,10
EMPREGADOS ADMINISTRATIVOS, EN XERAL	1.486	3,01
ALBANEIS	1.375	2,78
PEÓNS DA CONSTRUCCIÓN DE EDIFICIOS	1.194	2,42
CAMAREIROS DE PISO (HOSTALARÍA)	1.083	2,19
COCIÑEIROS, EN XERAL	922	1,86

OCUPACIÓN	Homes	%
PEÓNS DE OBRAS PUBLICAS, EN XERAL	1.534	6,37
ALBANEIS	1.360	5,65
PEÓNS DA CONSTRUCCIÓN DE EDIFICIOS	1.174	4,88
PEÓNS DA INDUSTRIA MANUFACTUREIRA, EN XERAL	936	3,89
CAMAREIROS, EN XERAL	667	2,77

OCUPACIÓN	Mulleres	%
PERSOAL DE LIMPEZA OU LIMPADOR , EN XERAL	2.331	9,19
DEPENDENTES DE COMERCIO, EN XERAL	2.250	8,87
EMPREGADOS ADMINISTRATIVOS, EN XERAL	1.158	4,56
CAMAREIROS DE PISO (HOSTALARÍA)	1.065	4,20
CAMAREIROS, EN XERAL	864	3,41

Nota: Un mesmo parado pode solicitar ata seis ocupacións distintas nas que desexa traballar, nesta táboa téñense en conta todas as ocupacións demandadas polos parados.

4. AFILIACIÓNS Á SEGURIDADE SOCIAL

AFILIACIÓNS O SALNÉS 2014

	Total	Variación
O Salnés	27.611	0,94

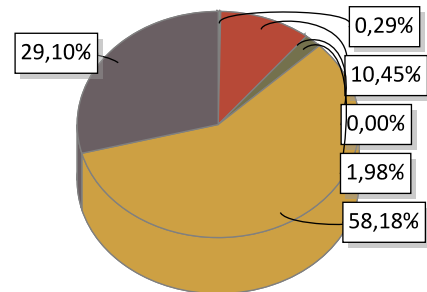

AGRARIO: 79	MAR: 2.886	CARBON: 0
HOGAR: 547	GENERAL: 16.065	AUTONOMOS: 8.034

EVOLUCIÓN ANUAL DA AFILIACIÓN DE TRABALLADORES

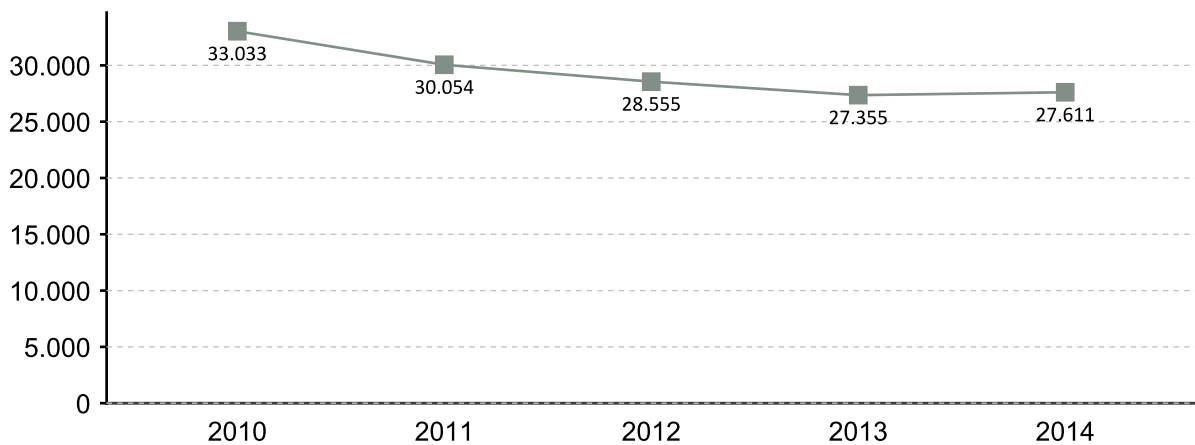

EVOLUCIÓN MENSUAL DAS AFILIACIÓN. 2014

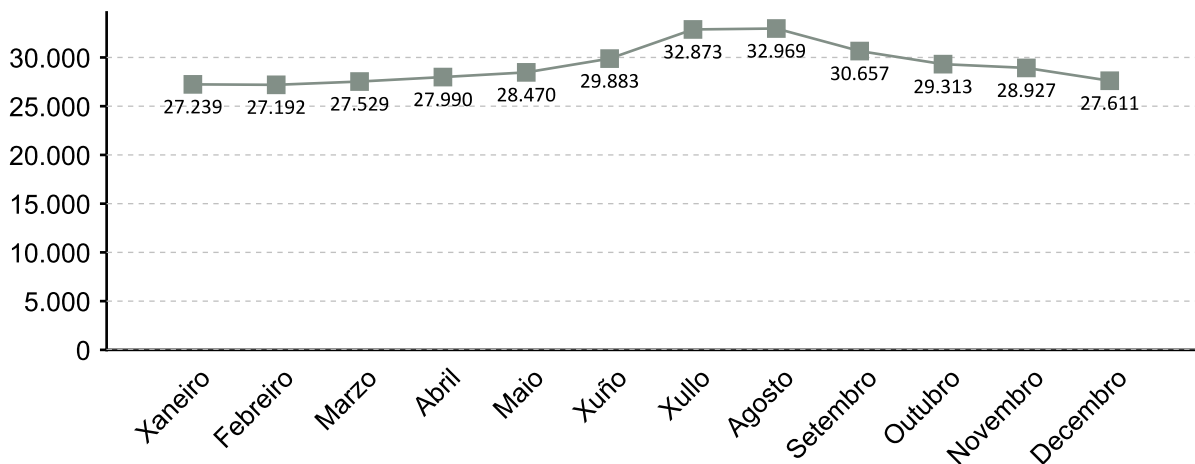

A fonte estatística utilizada para a elaboración deste apartado é a Tesouraría Xeral da Seguridade Social. Datos de afiliacións rexistradas a último día do ano. Para o gráfico de evolución tómase de referencia o último día do mes

AFILIACIÓNS POR SECTOR 2014

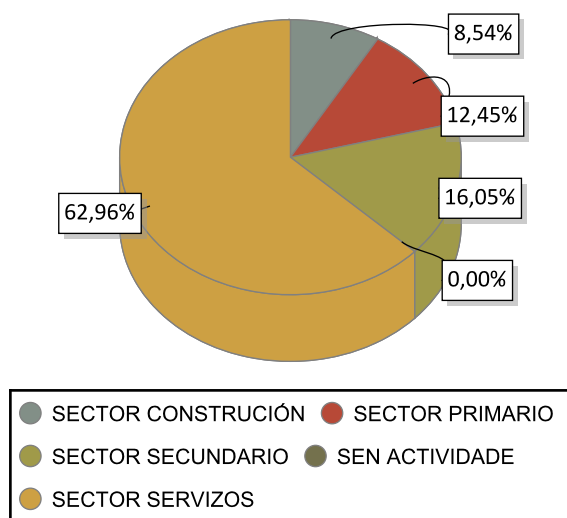

VARIACIÓN PORCENTUAL 2014-2013

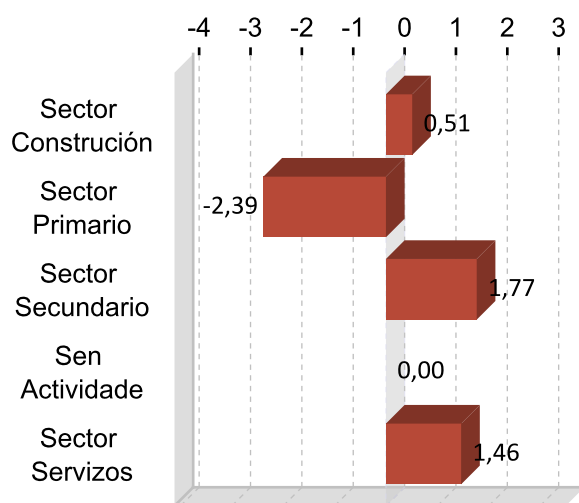

DEZ ACTIVIDADES ECONÓMICAS CON MAIOR PORCENTAXE DE AFILIACIÓN 2014

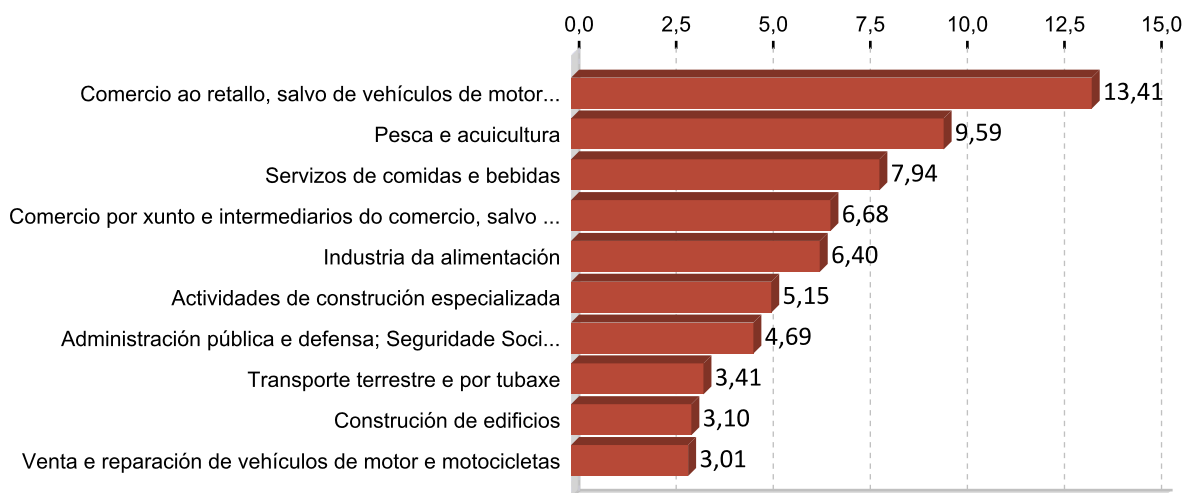

5. PERFIL DAS PERSOAS DEMANDANTES E CONTRATADAS EN O SALNÉS 2014

Paro

Sexo: muller

Idade: 36 a 45

Nivel formativo:
ata certificado de escolaridade

Antigüidade na demanda:
máis de 24 meses

Actividade económica de procedencia:
servizos de comidas e bebidas

Ocupación máis demandada:
persoal de limpeza ou limpador , en xeral

Contratos

Sexo: home

Idade: 26 a 35

Nivel formativo:
titulación ensino obrigatorio

Tipoloxía: temporal

Actividade económica:
servizos de aloxamento

Ocupación:
camareiros asalariados

Nota: O perfil está elaborado co resultado dos valores máximos obtidos dentro de cada variable.

FICHAS COMARCAIS DO MERCADO LABORAL GALEGO

Tabeirós-Terra de Montes

Provincia: Pontevedra



2015

CONTIDO

1. Datos de poboación
2. Contratación
3. Paro rexistrado
4. Afiliacións á Seguridade Social
5. Perfil das persoas demandantes e contratadas

XUNTA DE GALICIA

1. DATOS DE POBOACIÓN

HABITANTES

	2014	2013	% Variación 2014/2013
Cerdedo	1.860	1.865	-0,27
A Estrada	21.197	21.464	-1,24
Forcarei	3.696	3.820	-3,25
Tabeirós-Terra	26.753	27.149	-1,46

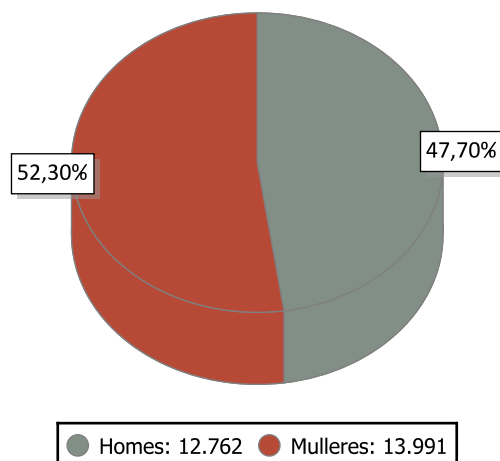

INDICADORES DE POBOACIÓN 2013

	Idade media			Índice de recambio de poboación activa	Índice de envellecemento
	Homes	Mulleres	Total		
Tabeirós-Terra	46,8	50,7	48,8	175,4	219,3

POBOACIÓN ESTRANXEIRA E MOVEMENTOS MIGRATORIOS

	2014			2013			Saldo migratorio
	Poboación estranxeira	% de poboación estranxeira sobre o total da poboación	Emigración interna	Emigración externa	Inmigración interna	Inmigración externa	
Tabeirós-	449	1,68	487	193	340	161	-179

DEFINICIÓNS

Idade media no 1 de xaneiro

Media aritmética das idades dos individuos que compoñen unha poboación.

Índice de recambio da poboación en idade activa

Relación entre a poboación entre 60 e 64 anos e a poboación entre 15 e 19 anos. Mide a capacidade dunha poboación para substituír os individuos que se van xubilando.

Índice de envellecemento

Relación entre a poboación maior de 64 anos e a poboación menor de 20 anos.

Emigración

Para un ámbito xeográfico determinado é aquela migración que ten orixe nese ámbito e destino fóra deste ámbito. Fálase de emigración interna cando o destino é outro concello de Galicia e emigración externa cando o destino é outro concello do resto de España ou o estranxeiro.

Inmigración

Para un ámbito xeográfico determinado é aquela migración con destino neste ámbito e orixe fóra deste. Fálase de inmigración interna cando a orixe é outro concello de Galicia e inmigración externa cando a orixe é outro concello de España ou o estranxeiro.

Saldo migratorio

Para cada ámbito territorial, é a diferenza entre o número de inmigracións e o número de emigracións. Se é positivo indica que as entradas de poboación superan as saídas e se é negativo o contrario.

2. CONTRATACIÓN ¹

CONTRATOS TABELIRÓS-TERRA DE MONTES 2014

	Homes	Mulleres	Total	Variación 2014/13
Tabeirós-Terra de Montes	2.635	1.841	4.476	27,89

EVOLUCIÓN ANUAL DA CONTRATACIÓN

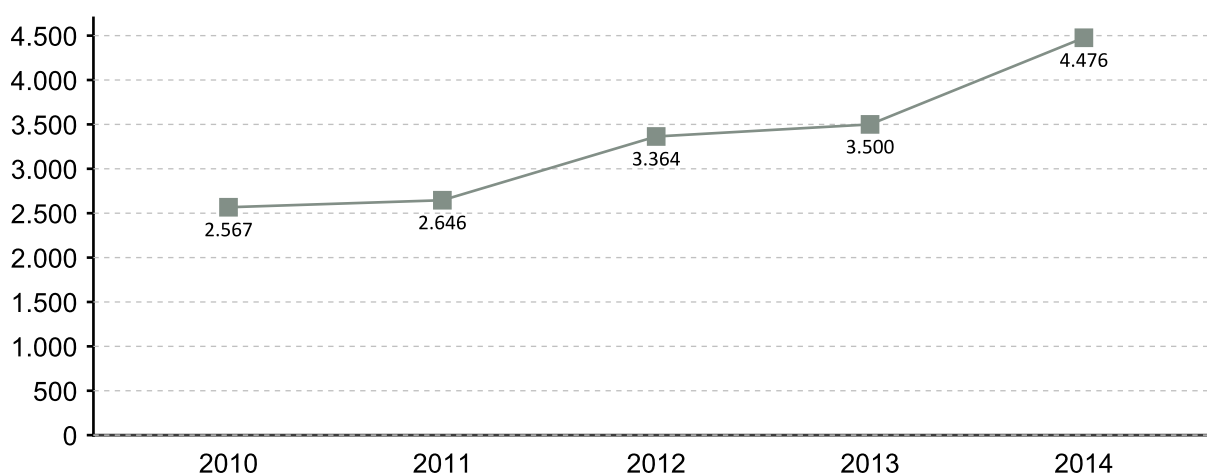

EVOLUCIÓN MENSUAL DA CONTRATACIÓN 2014

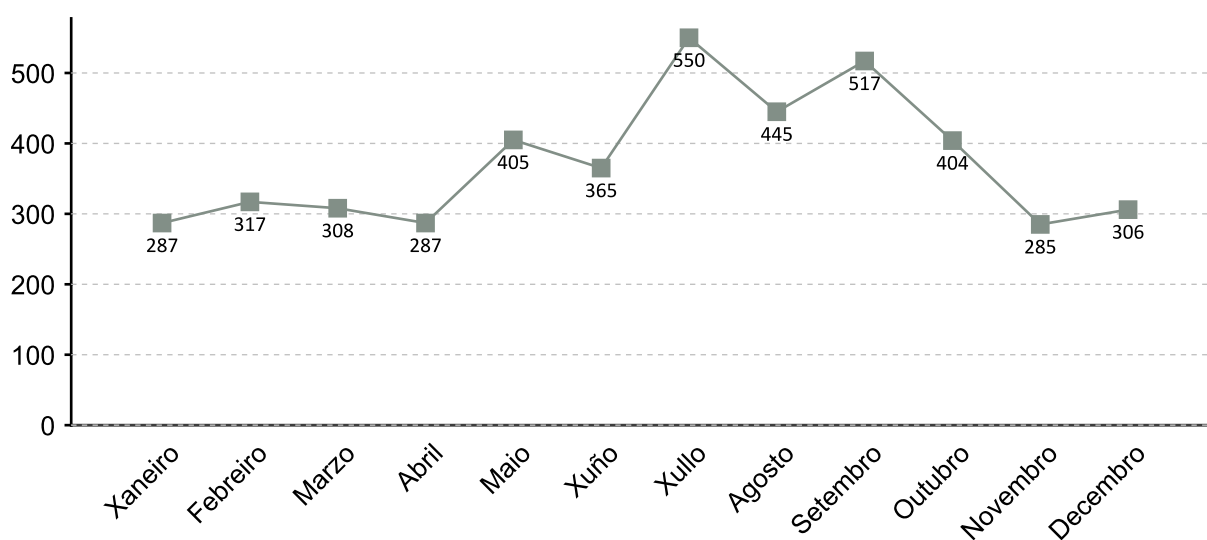

1. A fonte estatística utilizada para a elaboración dos seguintes apartados é a do Servizo Público de Emprego de Galicia

CONTRATACIÓN POR SEXO 2014

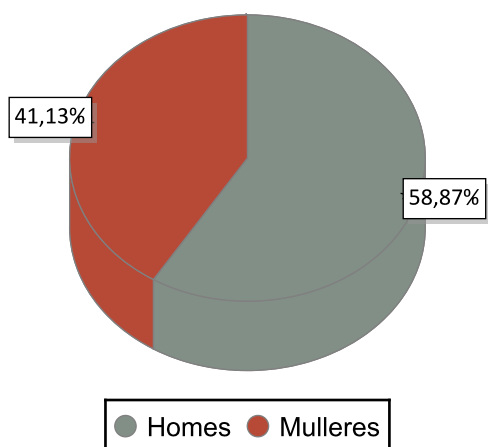

VARIACIÓN PORCENTUAL 2014-2013

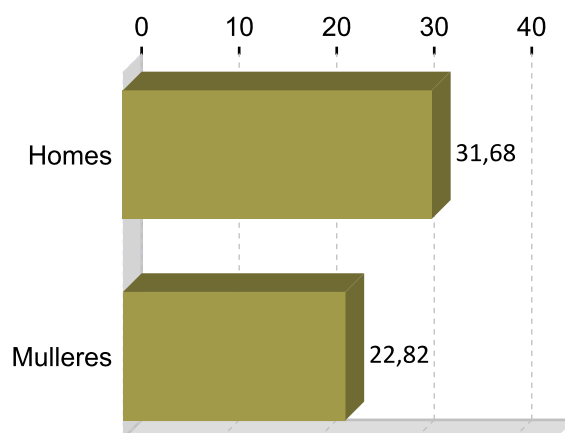

CONTRATACIÓN POR IDADE 2014

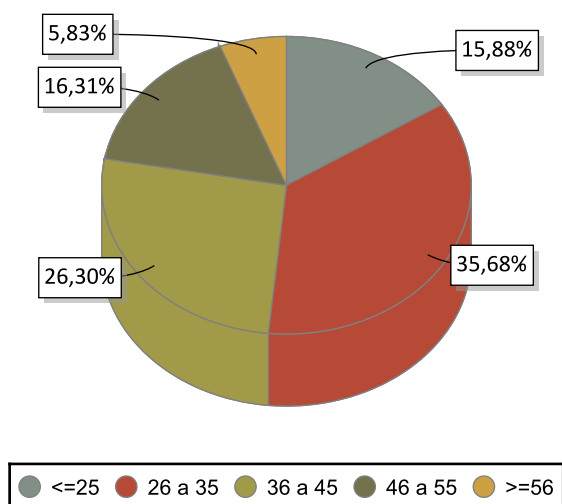

VARIACIÓN PORCENTUAL 2014-2013

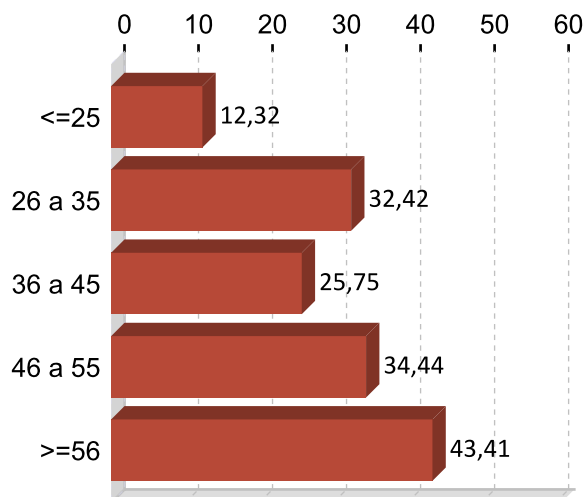

CONTRATACIÓN POR NIVEL FORMATIVO 2014

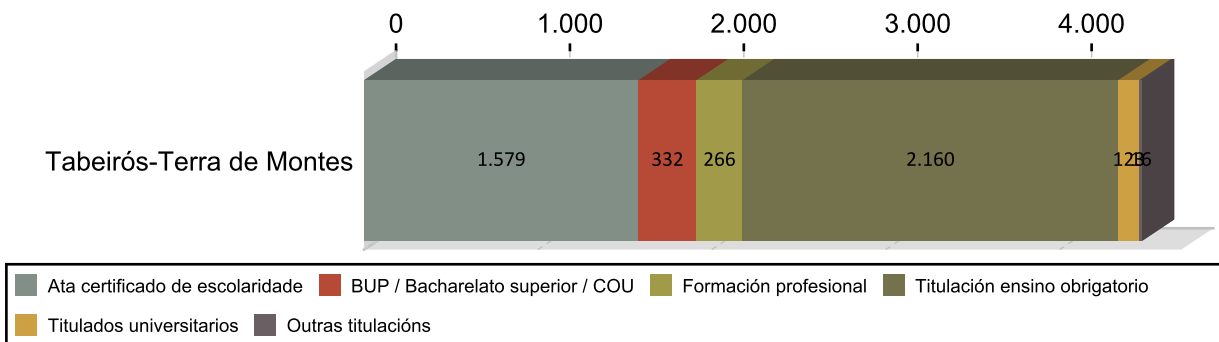

CONTRATACIÓN POR TIPOLOXÍA E PORCENTAXE 2014

Tipo de contrato	Tabeirós-Terra de	Porcentaxe
Indefinido	236	5,27
Indefinido tempo parcial	115	2,57
Outros	68	1,52
Prácticas/Formación	114	2,55
Temporal	1.918	42,85
Temporal tempo parcial	2.025	45,24
Total	4.476	100

PORCENTAXE DE CONTRATACIÓN INDEFINIDA E RESTANTE POR SEXO 2014

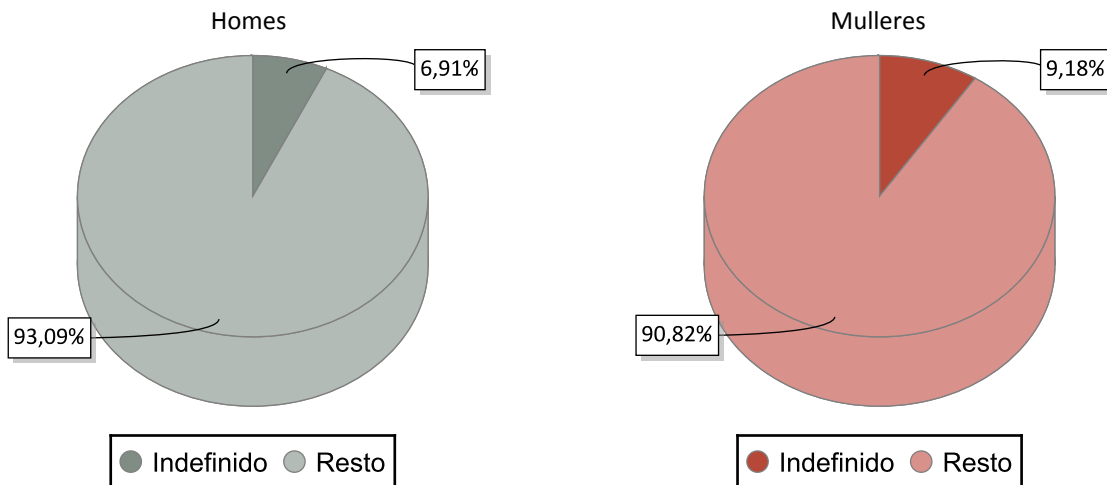

CONTRATACIÓN NOS GRANDES SECTORES DE ACTIVIDADE E SEXO 2014

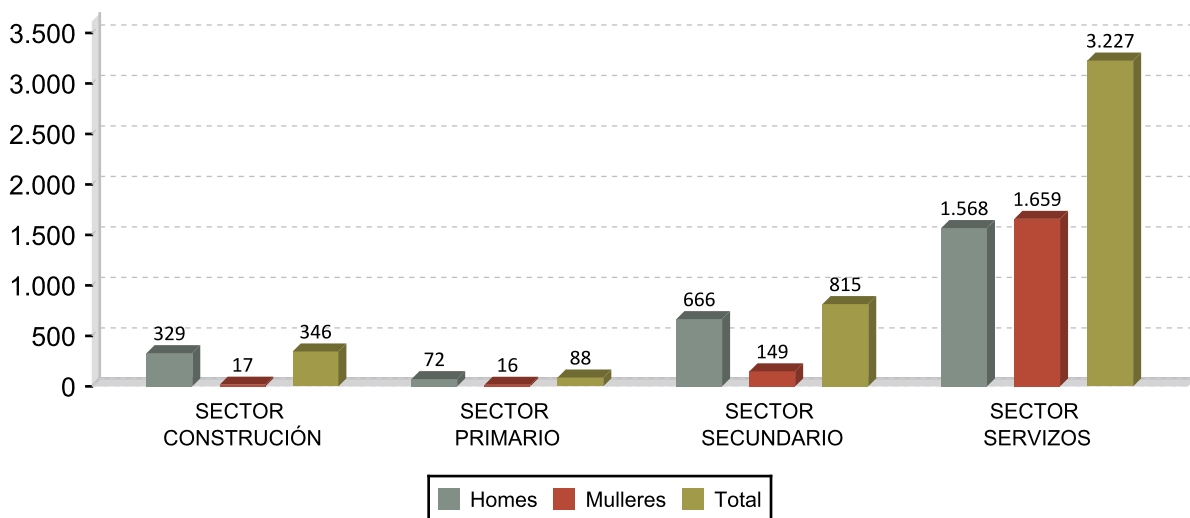

DEZ ACTIVIDADES ECONÓMICAS CON MAIOR PORCENTAXE DE CONTRATOS 2014

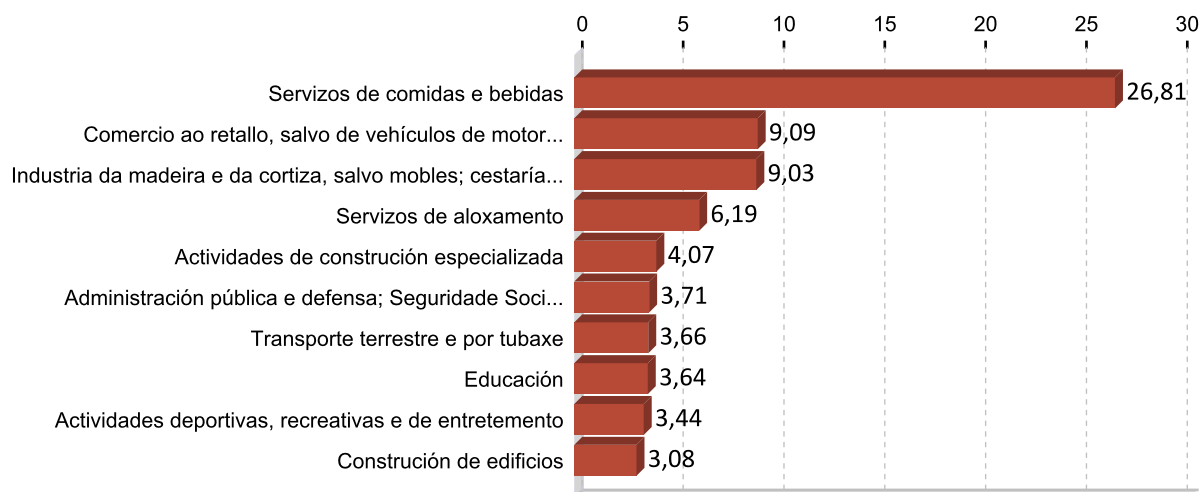

OCUPACIÓN CON MAIOR NÚMERO DE CONTRATOS E SEXO 2014

OCUPACIÓN	Total	%
CAMAREIROS ASALARIADOS	1.259	28,13
EBANISTAS E TRABALLADORES AFÍNS	351	7,84
VENDEDORES EN TENDAS E ALMACÉNS	159	3,55
ALBANEIS	133	2,97
AXUDANTES DE COCIÑA	130	2,90
PERSOAL DE LIMPEZA DE OFICINAS, HOTEIS E OUTROS ESTABLECEMENTOS	120	2,68
CONDUTORES ASALARIADOS DE CAMIÓN	119	2,66
MONITORES DE ACTIVIDADES RECREATIVAS E DE ENTRETENIMENTO	110	2,46
PROFESORES E PROFESIONAIS DO ENSINO NON CLASIFICADOS BAIXO OUTRAS	97	2,17
AUXILIARES DE ENFERMERÍA HOSPITALARIA	92	2,06

OCUPACIÓN	Homes	%
CAMAREIROS ASALARIADOS	734	27,86
EBANISTAS E TRABALLADORES AFÍNS	349	13,24
ALBANEIS	130	4,93
CONDUTORES ASALARIADOS DE CAMIÓN	117	4,44
DIRECTORES DE CINEMA, DE TEATRO E AFÍNS	83	3,15

OCUPACIÓN	Mulleres	%
CAMAREIROS ASALARIADOS	525	28,52
VENDEDORES EN TENDAS E ALMACÉNS	134	7,28
AXUDANTES DE COCIÑA	121	6,57
PERSOAL DE LIMPEZA DE OFICINAS, HOTEIS E OUTROS ESTABLECEMENTOS	114	6,19
AUXILIARES DE ENFERMERÍA HOSPITALARIA	89	4,83

3. PARO REXISTRADO ¹

PARO REXISTRADO TABELIRÓS-TERRA DE MONTES 2014

	Homes	Mulleres	Total	Variación 2014/13
Tabeirós-Terra de Montes	1.156	1.152	2.308	-11,16

EVOLUCIÓN ANUAL DO PARO REXISTRADO

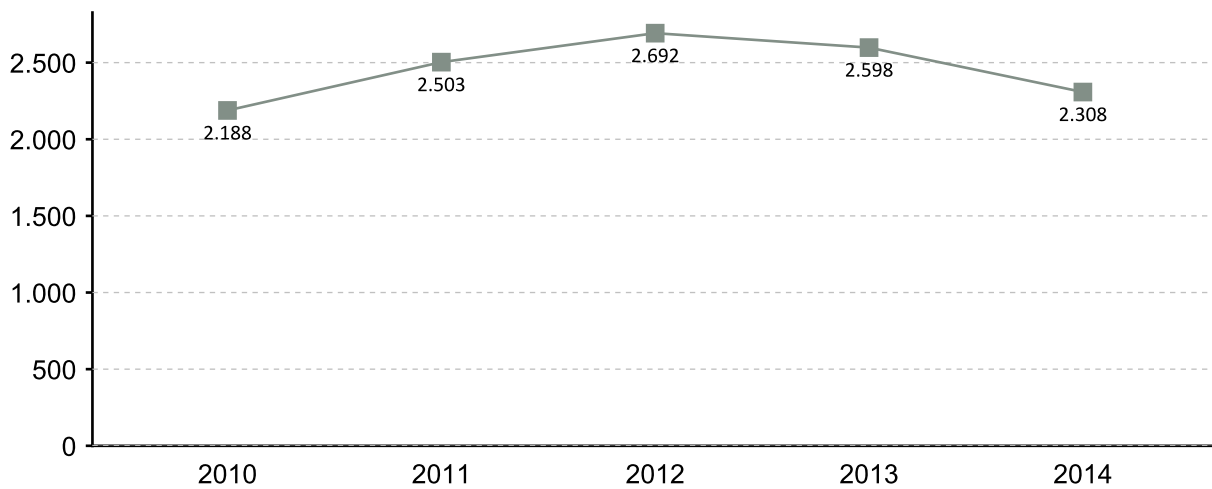

EVOLUCIÓN MENSUAL DO PARO REXISTRADO 2014

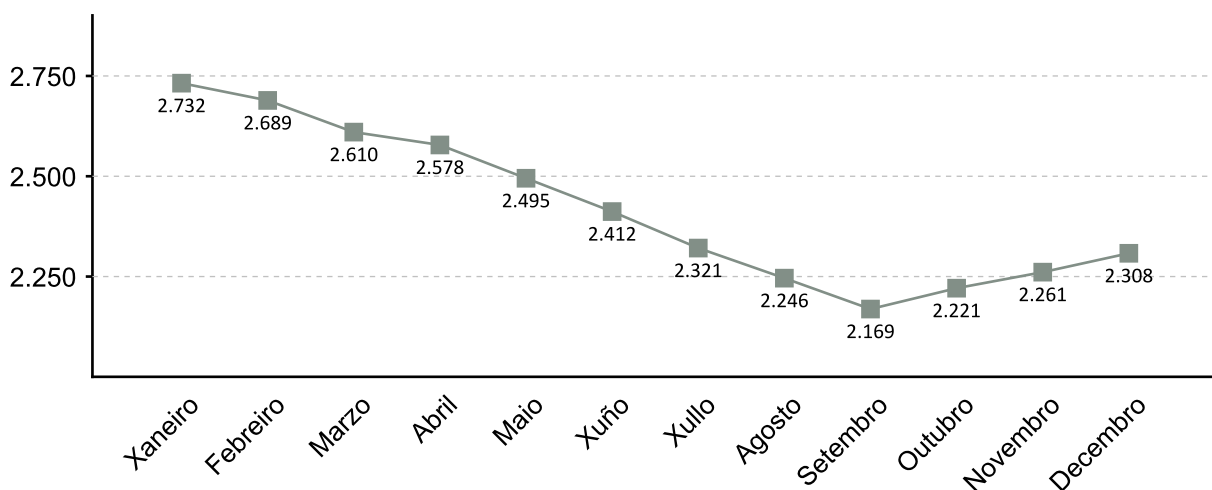

1. A fonte estatística utilizada para a elaboración dos seguintes apartados é a do Servizo Público de Emprego de Galicia

PARO REXISTRADO POR SEXO 2014 VARIACIÓN PORCENTUAL 2014-2013

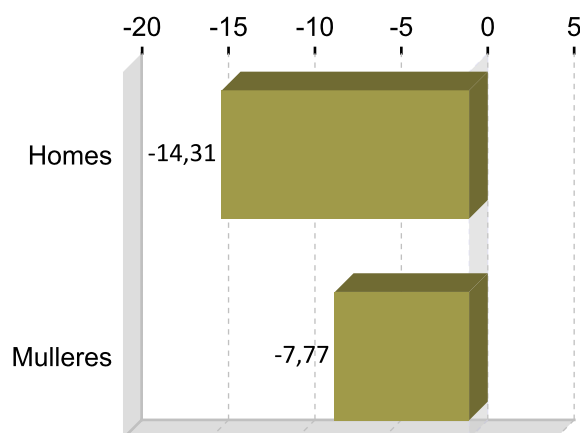
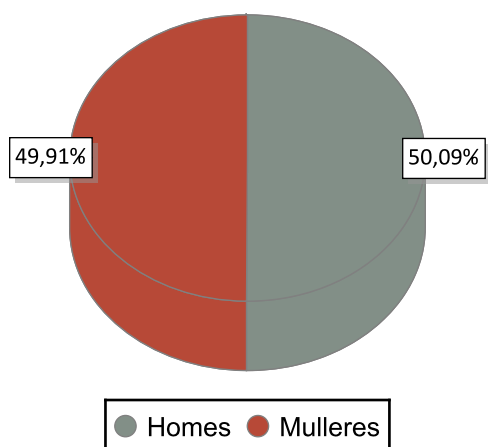

PARO REXISTRADO POR IDADE 2014 VARIACIÓN PORCENTUAL 2014-2013

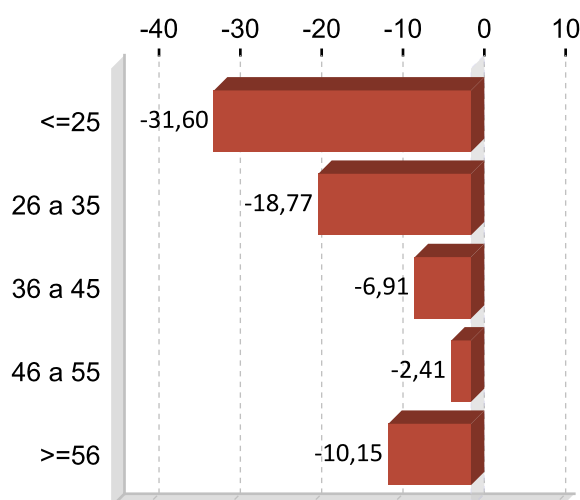
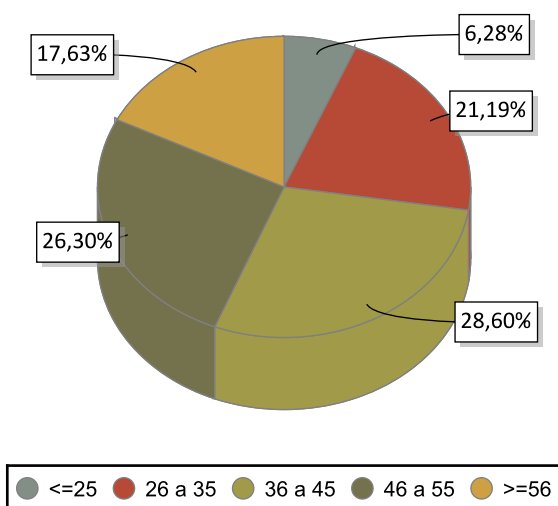

PARO REXISTRADO POR NIVEL FORMATIVO 2014

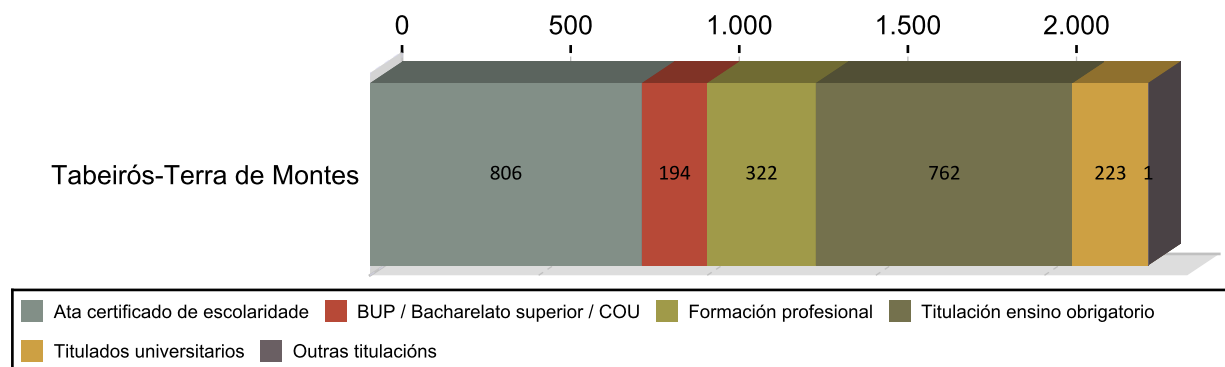

ANTIGÜIDADE NA DEMANDA 2014

	Homes	% H.	Mulleres	% M.	Total	% T.
<= 1 mes	151	13,06	78	9,92	229	9,92
de 1 a 3 meses	220	19,03	154	16,20	374	16,20
de 3 a 6 meses	128	11,07	155	12,26	283	12,26
de 6 a 12 meses	132	11,42	173	13,21	305	13,21
de 12 a 24 meses	198	17,13	198	17,16	396	17,16
máis de 24 meses	327	28,29	394	31,24	721	31,24
Total	1.156	100	1.152	100	2.308	100

PARO R. POR SECTORES 2014

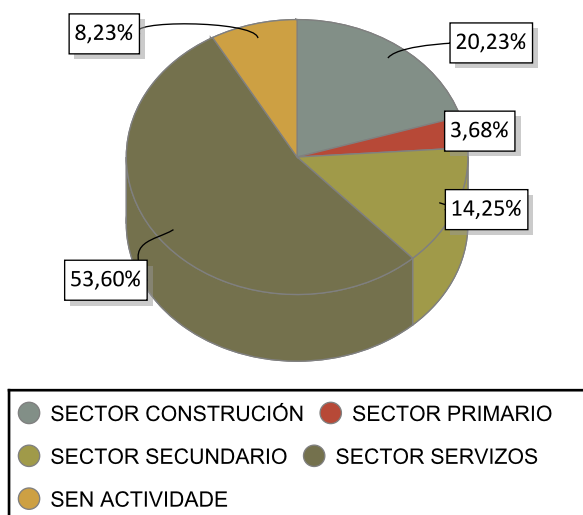

VARIACIÓN PORCENTUAL 2014-2013

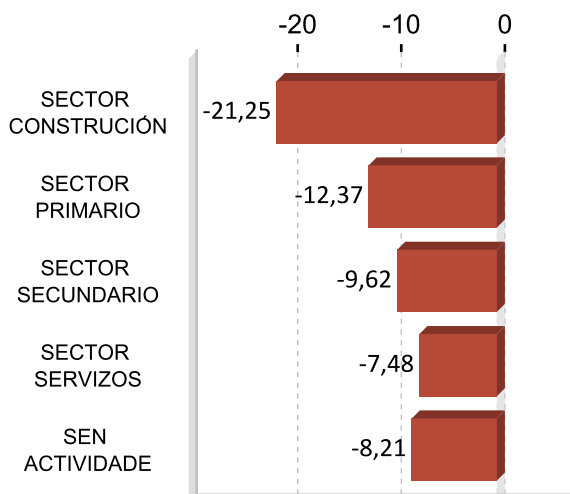

ACTIVIDADES ECONÓMICAS CON MAIOR PORCENTAXE DE PARO REXISTRADO 2014

ACTIVIDADE ECONÓMICA	Tabeirós-	%
Construcción de edificios	231	10,01
Comercio ao retallo, salvo de vehículos de motor e motocicletas	226	9,79
Actividades de construcción especializada	214	9,27
Sen emprego anterior	190	8,23
Servizos de comidas e bebidas	179	7,76
Administración pública e defensa; Seguridade Social obrigatoria	134	5,81
Educación	100	4,33
Comercio por xunto e intermediarios do comercio, salvo de vehículos de motor e motocicletas	74	3,21
Fabricación de mobles	60	2,60
Industria da alimentación	58	2,51

OCUPACIÓNS MÁIS DEMANDADAS. TOTAL XERAL E SEXO 2014

OCUPACIÓN	Total	%
DEPENDENTES DE COMERCIO, EN XERAL	536	5,62
PEÓNS DE OBRAS PUBLICAS, EN XERAL	511	5,36
PERSOAL DE LIMPEZA OU LIMPADOR , EN XERAL	427	4,48
EMPREGADOS ADMINISTRATIVOS, EN XERAL	343	3,60
CONDUTORES DE FURGONETA, ATA 3,5 T.	290	3,04
ALBANEIS	238	2,50
PEÓNS FORESTAIS	234	2,45
PEÓNS DA CONSTRUCCIÓN DE EDIFICIOS	176	1,85
CAIXEIROS DE COMERCIO	173	1,81
CONDUTORES DE CAMIÓN, EN XERAL	169	1,77

OCUPACIÓN	Homes	%
PEÓNS DE OBRAS PUBLICAS, EN XERAL	290	6,42
ALBANEIS	234	5,18
CONDUTORES DE FURGONETA, ATA 3,5 T.	191	4,23
PEÓNS FORESTAIS	176	3,90
PEÓNS DA CONSTRUCCIÓN DE EDIFICIOS	173	3,83

OCUPACIÓN	Mulleres	%
DEPENDENTES DE COMERCIO, EN XERAL	488	9,72
PERSOAL DE LIMPEZA OU LIMPADOR , EN XERAL	413	8,23
EMPREGADOS ADMINISTRATIVOS, EN XERAL	278	5,54
PEÓNS DE OBRAS PUBLICAS, EN XERAL	221	4,40
CAIXEIROS DE COMERCIO	167	3,33

Nota: Un mesmo parado pode solicitar ata seis ocupacións distintas nas que desexa traballar, nesta táboa téñense en conta todas as ocupacións demandadas polos parados.

4. AFILIACIÓNS Á SEGURIDADE SOCIAL

AFILIACIÓNS TABELIRÓS-TERRA DE MONTES 2014

	Total	Variación
Tabeirós-	5.810	-0,19

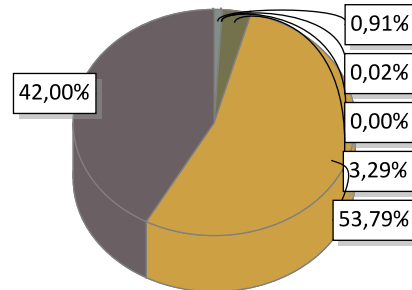

AGRARIO: 53	MAR: 1	CARBON: 0	HOGAR: 191
GENERAL: 3.125	AUTONOMOS: 2.440		

EVOLUCIÓN ANUAL DA AFILIACIÓN DE TRABALLADORES

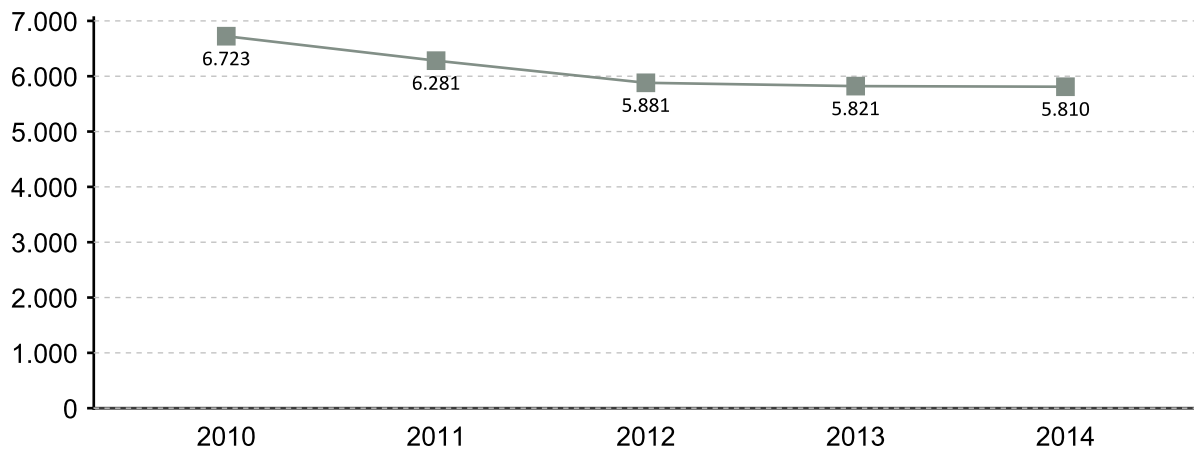

EVOLUCIÓN MENSUAL DAS AFILIACIÓN. 2014

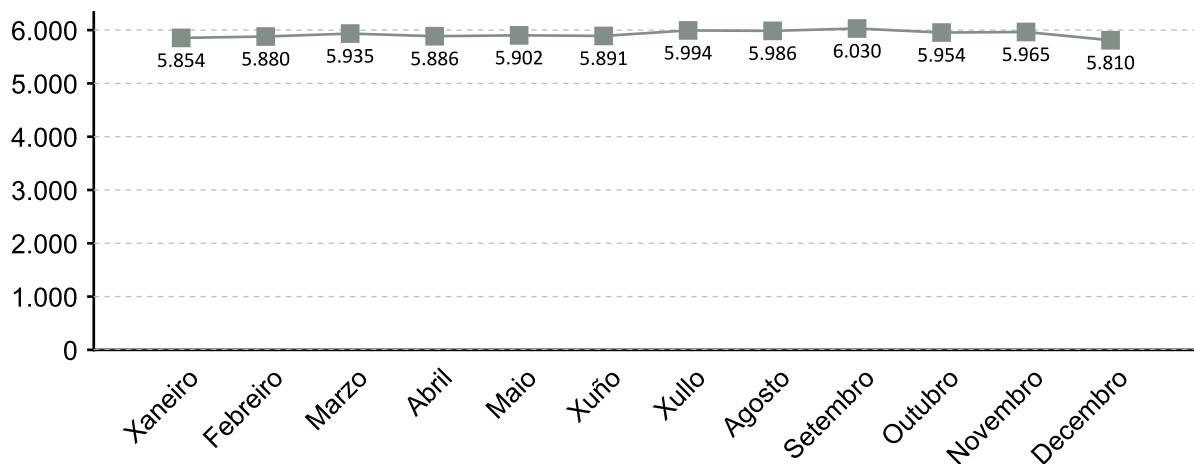

A fonte estatística utilizada para a elaboración deste apartado é a Tesouraría Xeral da Seguridade Social. Datos de afiliacións rexistradas a último día do ano. Para o gráfico de evolución tómase de referencia o último día do mes

AFILIACIÓN POR SECTOR 2014

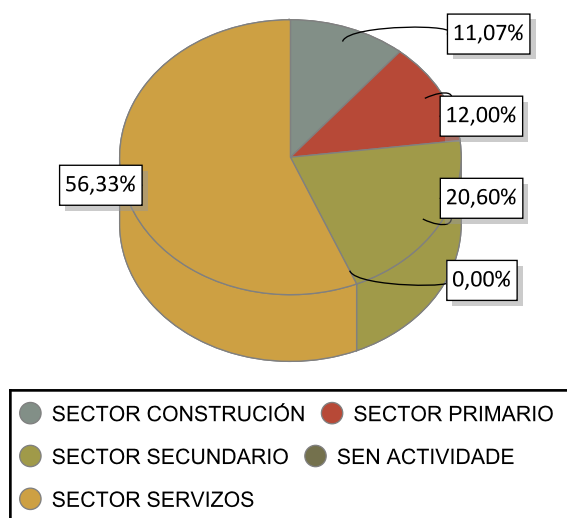

VARIACIÓN PORCENTUAL 2014-2013

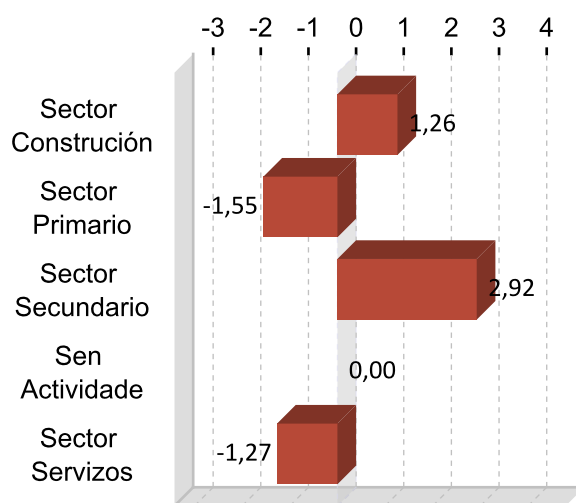

DEZ ACTIVIDADES ECONÓMICAS CON MAIOR PORCENTAXE DE AFILIACIÓN 2014

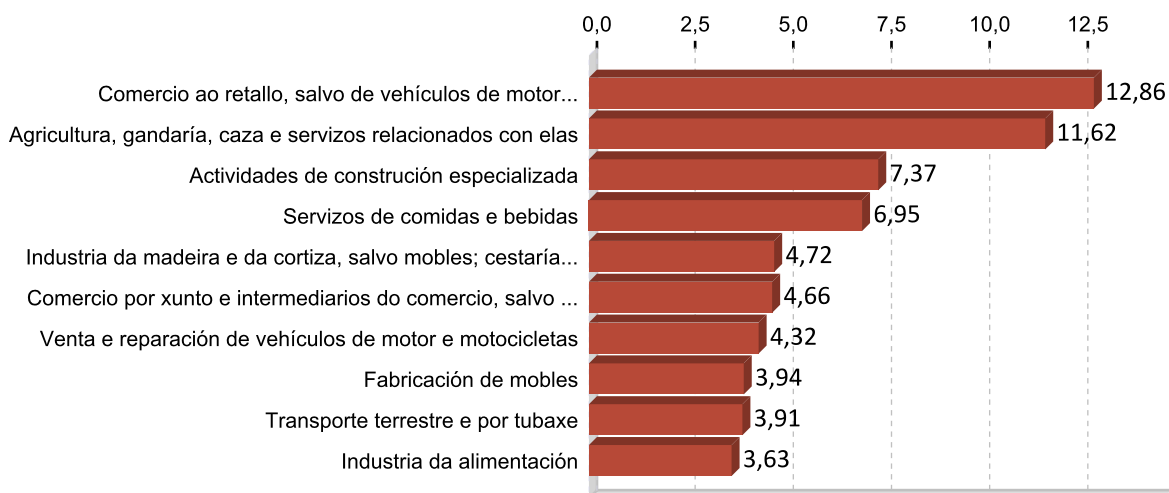

5. PERFIL DAS PERSOAS DEMANDANTES E CONTRATADAS EN TABELIRÓS-TERRA DE MONTES 2014

Paro

Sexo: home

Idade: 36 a 45

Nivel formativo:
ata certificado de escolaridade

Antigüidade na demanda:
máis de 24 meses

Actividade económica de procedencia:
construción de edificios

Ocupación máis demandada:
dependentes de comercio, en xeral

Contratos

Sexo: home

Idade: 26 a 35

Nivel formativo:
titulación ensino obrigatorio

Tipoloxía: temporal tempo parcial

Actividade económica:
servizos de comidas e bebidas

Ocupación:
camareiros asalariados

Nota: O perfil está elaborado co resultado dos valores máximos obtidos dentro de cada variable.

FICHAS COMARCAIS DO MERCADO LABORAL GALEGO

Vigo

Provincia: Pontevedra



2015

CONTIDO

1. Datos de poboación
2. Contratación
3. Paro rexistrado
4. Afiliacións á Seguridade Social
5. Perfil das persoas demandantes e contratadas

XUNTA DE GALICIA

1. DATOS DE POBOACIÓN

HABITANTES

	2014	2013	% Variación 2014/2013
Baiona	12.233	12.035	1,65
Fornelos de	1.784	1.864	-4,29
Gondomar	14.051	14.005	0,33
Mos	15.324	15.367	-0,28
Nigrán	17.715	17.738	-0,13
Pazos de Borbén	3.075	3.113	-1,22
O Porriño	18.508	18.908	-2,12
Redondela	29.909	29.918	-0,03
Salceda de	8.890	8.887	0,03
Soutomaior	7.356	7.302	0,74
Vigo	294.997	296.479	-0,50
Vigo	423.842	425.616	-0,42

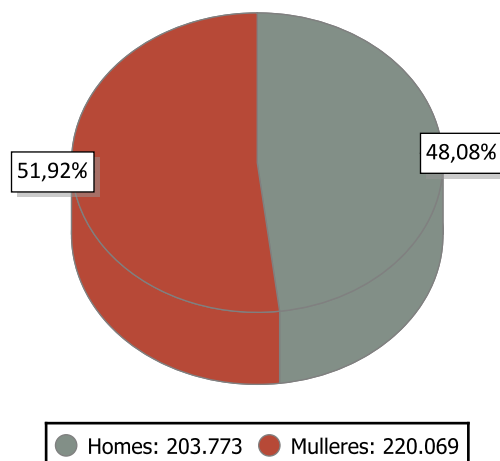

INDICADORES DE POBOACIÓN 2013

	Idade media			Índice de recambio de poboación activa	Índice de envellecemento
	Homes	Mulleres	Total		
Vigo	41,3	44,7	43,1	147,6	104,3

POBOACIÓN ESTRANXEIRA E MOVEMENTOS MIGRATORIOS

	2014			2013			Saldo migratorio
	Poboación estranxeira	% de poboación estranxeira sobre o total da poboación	Emigración interna	Emigración externa	Inmigración interna	Inmigración externa	
Vigo	18.545	4,38	7.515	4.283	7.802	3.941	-55

DEFINICIÓNS

Idade media no 1 de xaneiro

Media aritmética das idades dos individuos que compoñen unha poboación.

Índice de recambio da poboación en idade activa

Relación entre a poboación entre 60 e 64 anos e a poboación entre 15 e 19 anos. Mide a capacidade dunha poboación para substituír os individuos que se van xubilando.

Índice de envellecemento

Relación entre a poboación maior de 64 anos e a poboación menor de 20 anos.

Emigración

Para un ámbito xeográfico determinado é aquela migración que ten orixe nese ámbito e destino fóra deste ámbito. Fálase de emigración interna cando o destino é outro concello de Galicia e emigración externa cando o destino é outro concello do resto de España ou o estranxeiro.

Inmigración

Para un ámbito xeográfico determinado é aquela migración con destino neste ámbito e orixe fóra deste. Fálase de inmigración interna cando a orixe é outro concello de Galicia e inmigración externa cando a orixe é outro concello de España ou o estranxeiro.

Saldo migratorio

Para cada ámbito territorial, é a diferenza entre o número de inmigracións e o número de emigracións. Se é positivo indica que as entradas de poboación superan as saídas e se é negativo o contrario.

2. CONTRATACIÓN ¹

CONTRATOS VIGO 2014

	Homes	Mulleres	Total	Variación 2014/13
Vigo	86.796	67.697	154.493	9,07

EVOLUCIÓN ANUAL DA CONTRATACIÓN

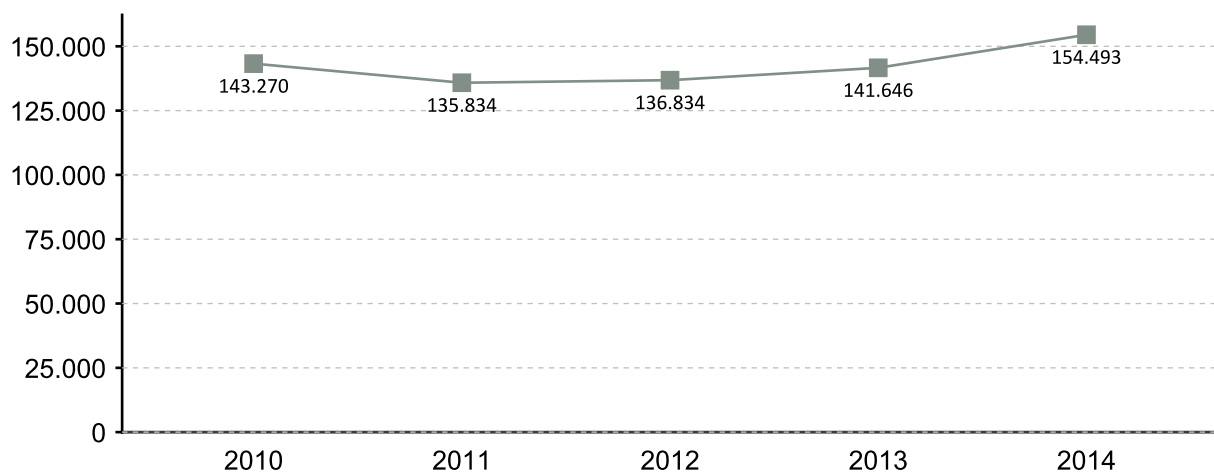

EVOLUCIÓN MENSUAL DA CONTRATACIÓN 2014

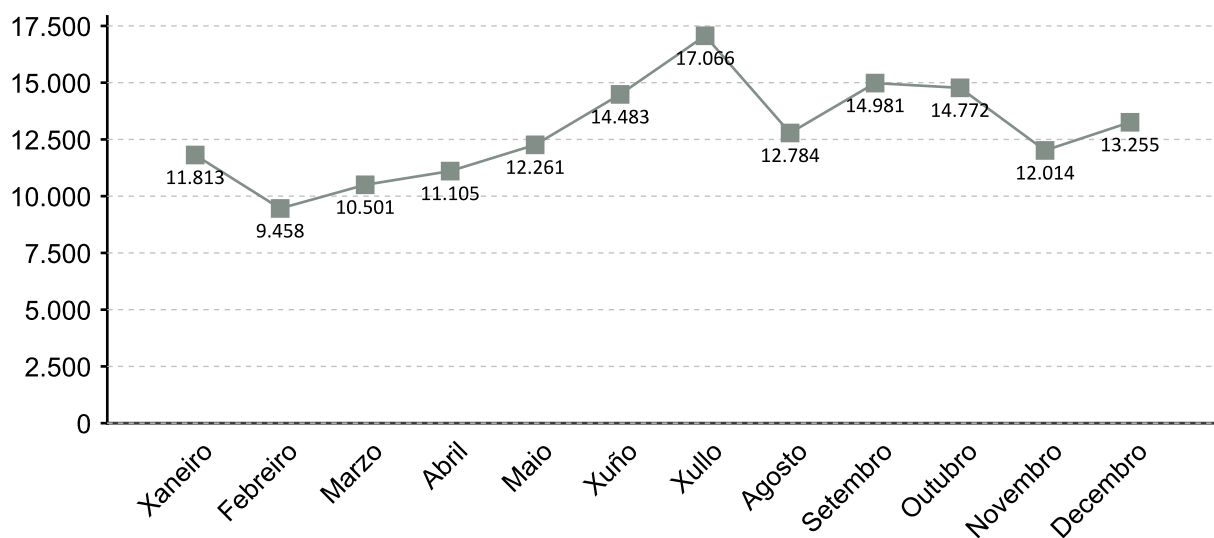

1. A fonte estatística utilizada para a elaboración dos seguintes apartados é a do Servizo Público de Emprego de Galicia

CONTRATACIÓN POR SEXO 2014

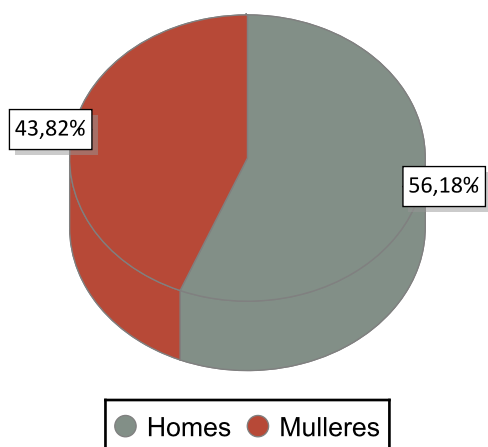

VARIACIÓN PORCENTUAL 2014-2013

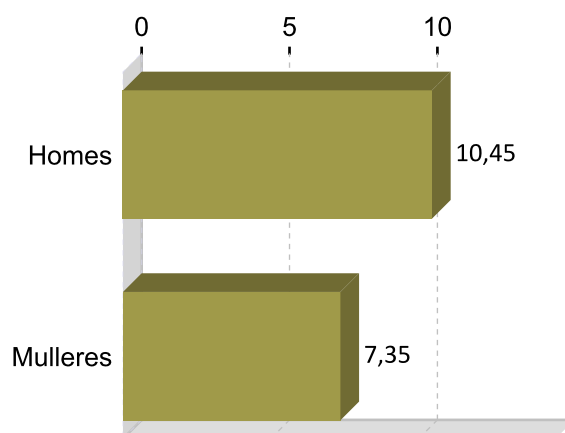

CONTRATACIÓN POR IDADE 2014

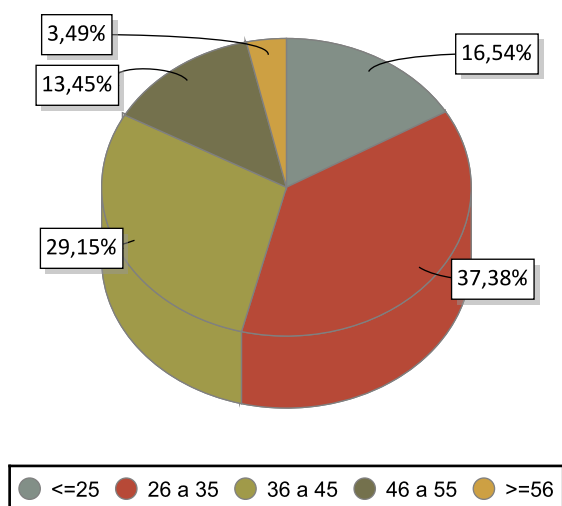

VARIACIÓN PORCENTUAL 2014-2013

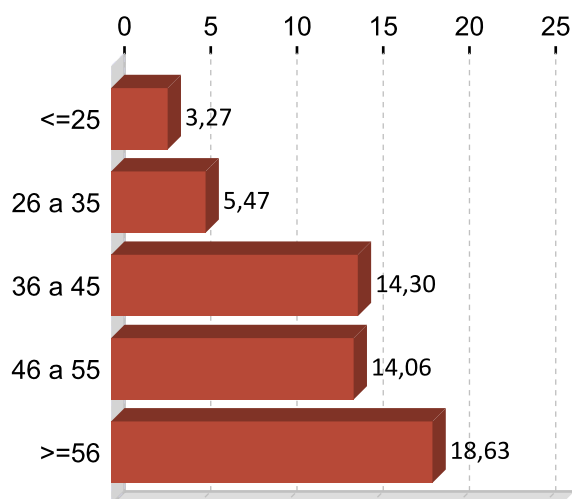

CONTRATACIÓN POR NIVEL FORMATIVO 2014

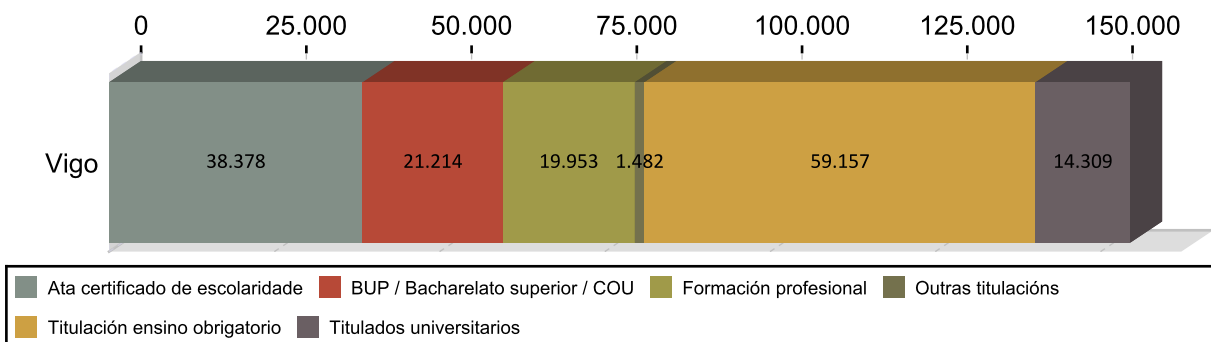

CONTRATACIÓN POR TIPOLOXÍA E PORCENTAXE 2014

Tipo de contrato	Vigo	Porcentaxe
Indefinido	7.644	4,95
Indefinido tempo parcial	4.106	2,66
Outros	1.775	1,15
Prácticas/Formación	2.381	1,54
Temporal	87.174	56,43
Temporal tempo parcial	51.413	33,28
Total	154.493	100

PORCENTAXE DE CONTRATACIÓN INDEFINIDA E RESTANTE POR SEXO 2014

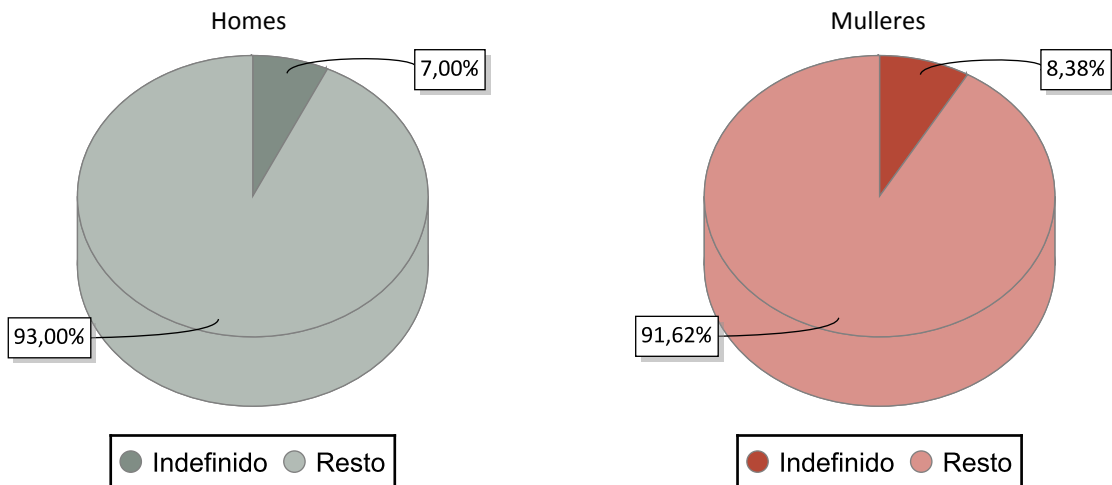

CONTRATACIÓN NOS GRANDES SECTORES DE ACTIVIDADE E SEXO 2014

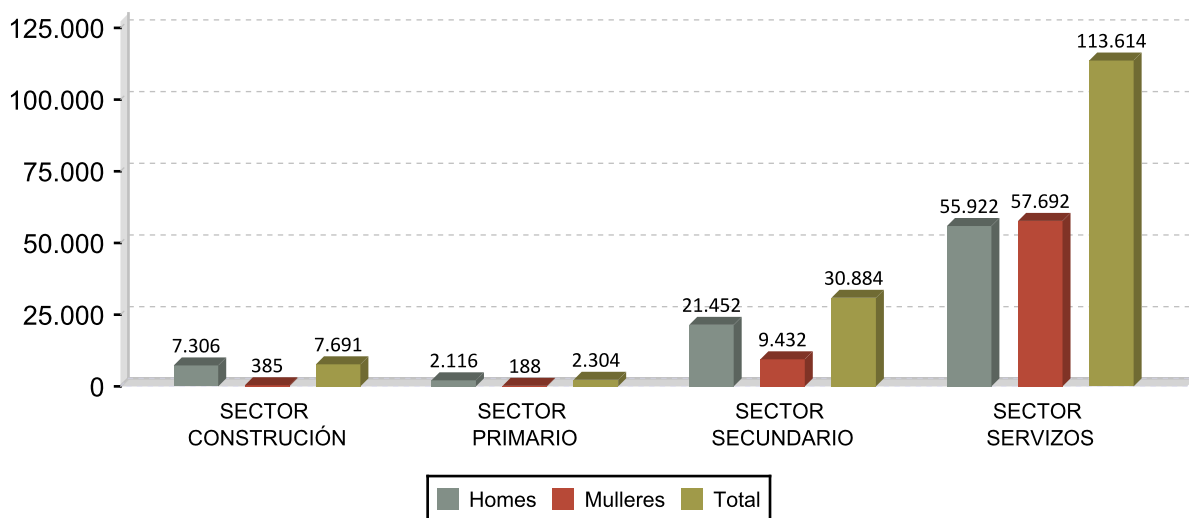

DEZ ACTIVIDADES ECONÓMICAS CON MAIOR PORCENTAXE DE CONTRATOS 2014

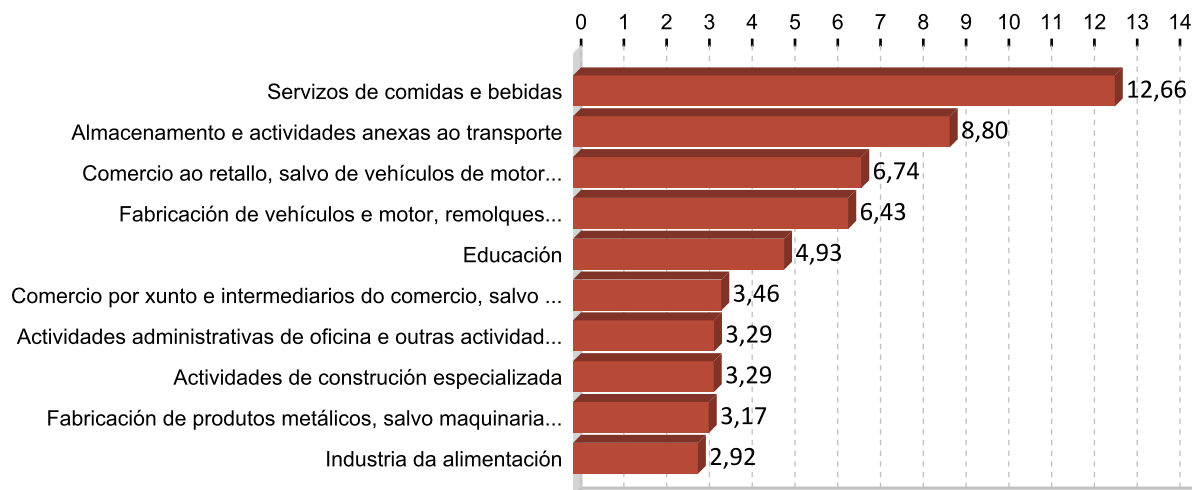

OCUPACIÓN CON MAIOR NÚMERO DE CONTRATOS E SEXO 2014

OCUPACIÓN	Total	%
PEÓNS DAS INDUSTRIAS MANUFACTUREIRAS	18.899	12,23
CAMAREIROS ASALARIADOS	15.637	10,12
PEÓNS DO TRANSPORTE DE MERCADORÍAS E DESCARGADORES	9.397	6,08
VENDEDORES EN TENDAS E ALMACÉNS	7.995	5,17
PERSOAL DE LIMPEZA DE OFICINAS, HOTEIS E OUTROS ESTABLECEMENTOS	6.201	4,01
MONTADORES E ENSAMBLADORES NON CLASIFICADOS NOUTRAS EPÍGRAFES	2.763	1,79
AXUDANTES DE COCIÑA	2.726	1,76
MARIÑEIRO DE PONTE, MARIÑEIRO DE MÁQUINAS E AFÍNS	2.572	1,66
TELEOPERADORES	2.468	1,60
PROFESORES E PROFESIONAIS DO ENSINO NON CLASIFICADOS BAIXO OUTRAS	2.465	1,60

OCUPACIÓN	Homes	%
PEÓNS DAS INDUSTRIAS MANUFACTUREIRAS	13.262	15,28
PEÓNS DO TRANSPORTE DE MERCADORÍAS E DESCARGADORES	8.483	9,77
CAMAREIROS ASALARIADOS	7.028	8,10
MARIÑEIRO DE PONTE, MARIÑEIRO DE MÁQUINAS E AFÍNS	2.557	2,95
MONTADORES E ENSAMBLADORES NON CLASIFICADOS NOUTRAS EPÍGRAFES	2.020	2,33

OCUPACIÓN	Mulleres	%
CAMAREIROS ASALARIADOS	8.609	12,72
VENDEDORES EN TENDAS E ALMACÉNS	6.560	9,69
PEÓNS DAS INDUSTRIAS MANUFACTUREIRAS	5.637	8,33
PERSOAL DE LIMPEZA DE OFICINAS, HOTEIS E OUTROS ESTABLECEMENTOS	5.095	7,53
AXUDANTES DE COCIÑA	1.917	2,83

3. PARO REXISTRADO ¹

PARO REXISTRADO VIGO 2014

	Homes	Mulleres	Total	Variación 2014/13
Vigo	20.644	24.489	45.133	-7,39

EVOLUCIÓN ANUAL DO PARO REXISTRADO

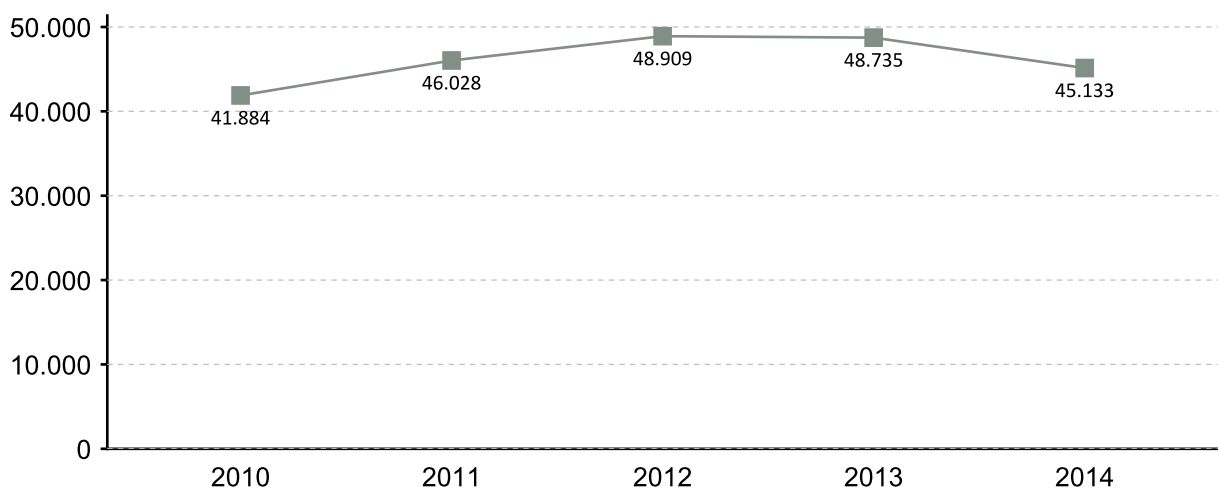

EVOLUCIÓN MENSUAL DO PARO REXISTRADO 2014

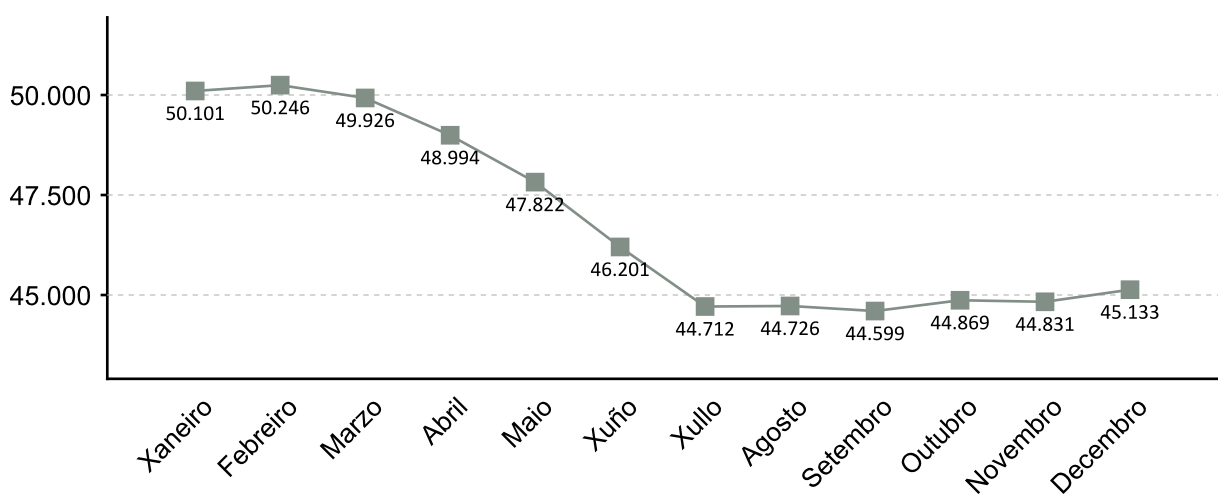

1. A fonte estatística utilizada para a elaboración dos seguintes apartados é a do Servizo Público de Emprego de Galicia

PARO REXISTRADO POR SEXO 2014 VARIACIÓN PORCENTUAL 2014-2013

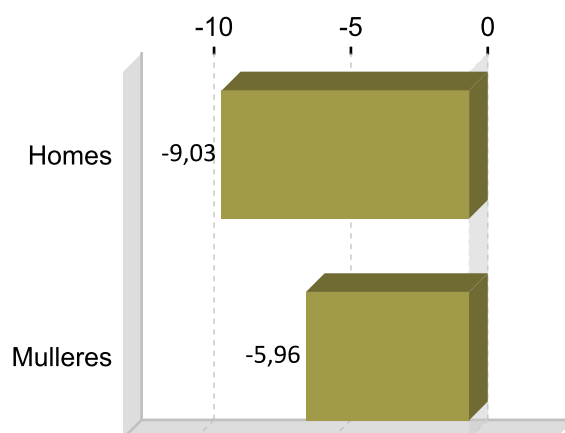
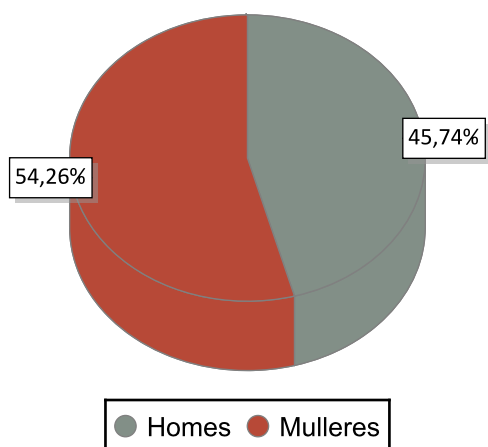

PARO REXISTRADO POR IDADE 2014 VARIACIÓN PORCENTUAL 2014-2013

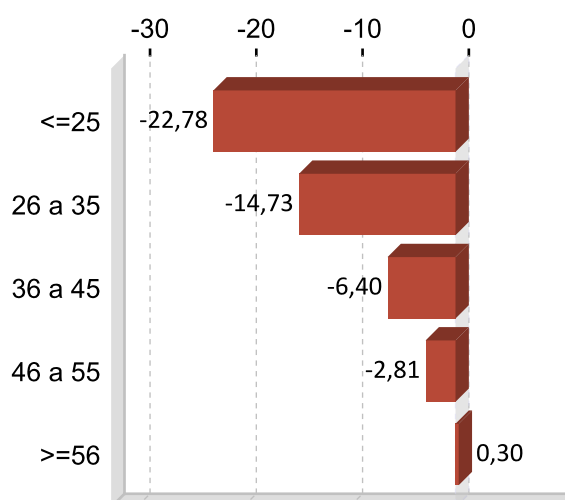
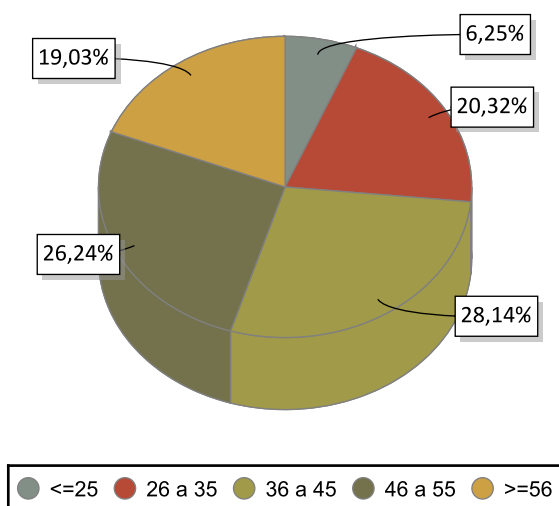

PARO REXISTRADO POR NIVEL FORMATIVO 2014

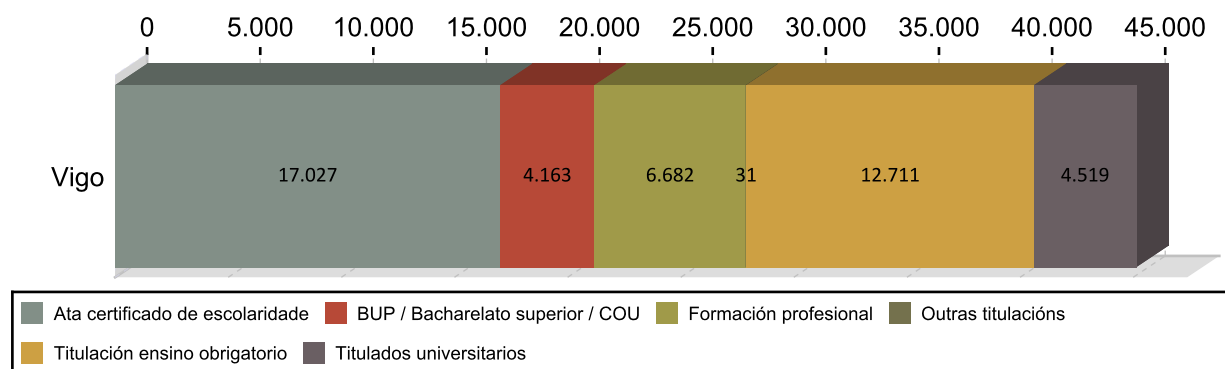

ANTIGÜIDADE NA DEMANDA 2014

	Homes	% H.	Mulleres	% M.	Total	% T.
<= 1 mes	2.262	10,96	1.784	8,96	4.046	8,96
de 1 a 3 meses	3.470	16,81	3.177	14,73	6.647	14,73
de 3 a 6 meses	2.526	12,24	2.735	11,66	5.261	11,66
de 6 a 12 meses	2.938	14,23	3.238	13,68	6.176	13,68
de 12 a 24 meses	3.524	17,07	4.190	17,09	7.714	17,09
máis de 24 meses	5.924	28,70	9.365	33,88	15.289	33,88
Total	20.644	100	24.489	100	45.133	100

PARO R. POR SECTORES 2014

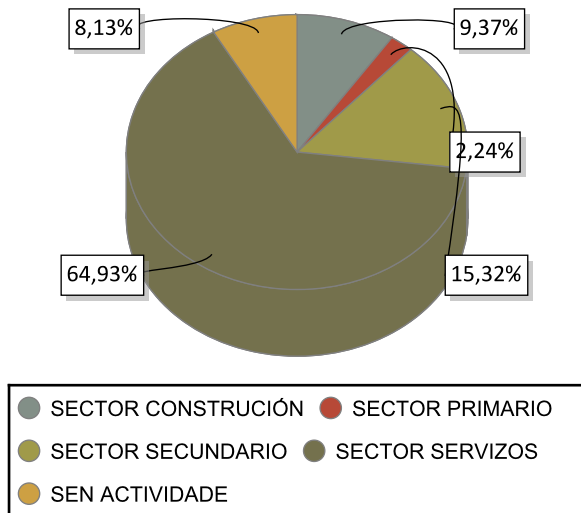

VARIACIÓN PORCENTUAL 2014-2013

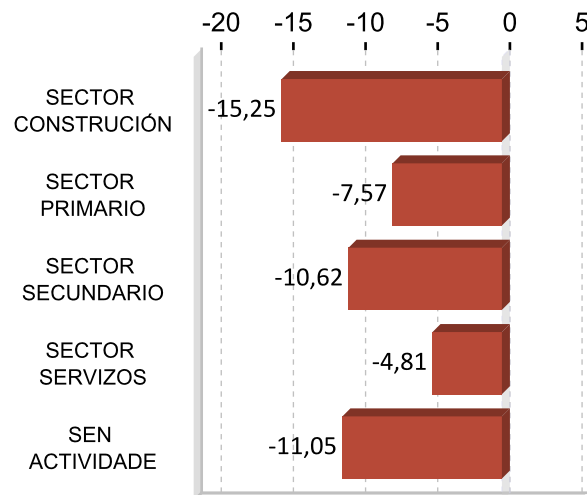

ACTIVIDADES ECONÓMICAS CON MAIOR PORCENTAXE DE PARO REXISTRADO 2014

ACTIVIDADE ECONÓMICA	Vigo	%
Comercio ao retalho, salvo de vehículos de motor e motocicletas	4.227	9,37
Servizos de comidas e bebidas	4.168	9,23
Sen emprego anterior	3.670	8,13
Actividades relacionadas co emprego	2.616	5,80
Actividades de construción especializada	2.532	5,61
Comercio por xunto e intermediarios do comercio, salvo de vehículos de motor e motocicletas	2.221	4,92
Administración pública e defensa; Seguridade Social obrigatoria	1.662	3,68
Construción de edificios	1.518	3,36
Servizos a edificios e actividades de xardinaría	1.467	3,25
Fabricación de vehículos e motor, remolques e semirremolques	1.221	2,71

OCUPACIÓNS MÁIS DEMANDADAS. TOTAL XERAL E SEXO 2014

OCUPACIÓN	Total	%
PERSOAL DE LIMPEZA OU LIMPADOR , EN XERAL	10.354	5,64
DEPENDENTES DE COMERCIO, EN XERAL	9.323	5,08
EMPREGADOS ADMINISTRATIVOS, EN XERAL	6.855	3,73
PEÓNS DE OBRAS PUBLICAS, EN XERAL	5.284	2,88
PEÓNS DE HORTICULTURA, XARDINERÍA	5.139	2,80
PEÓNS DA INDUSTRIA MANUFACTUREIRA, EN XERAL	4.772	2,60
OPERADORES DE CADEAS AUTOMATIZADAS DE MONTAXE, EN XERAL	4.378	2,38
CAMAREIROS, EN XERAL	4.285	2,33
PEÓNS DA CONSTRUCCIÓN DE EDIFICIOS	3.980	2,17
MOZOS DE CARGA E DESCARGA, ALMACÉN E/OU MERCADO DE ABASTOS	3.847	2,10

OCUPACIÓN	Homes	%
PEÓNS DE OBRAS PUBLICAS, EN XERAL	3.589	4,26
PEÓNS DA CONSTRUCCIÓN DE EDIFICIOS	3.581	4,25
MOZOS DE CARGA E DESCARGA, ALMACÉN E/OU MERCADO DE ABASTOS	3.321	3,94
PEÓNS DE HORTICULTURA, XARDINERÍA	2.759	3,28
PEÓNS FORESTAIS	2.649	3,15

OCUPACIÓN	Mulleres	%
DEPENDENTES DE COMERCIO, EN XERAL	8.258	8,31
PERSOAL DE LIMPEZA OU LIMPADOR , EN XERAL	7.971	8,02
EMPREGADOS ADMINISTRATIVOS, EN XERAL	5.422	5,46
CAIXEIROS DE COMERCIO	3.243	3,26
CAMAREIROS, EN XERAL	2.652	2,67

Nota: Un mesmo parado pode solicitar ata seis ocupacións distintas nas que desexa traballar, nesta táboa téñense en conta todas as ocupacións demandadas polos parados.

4. AFILIACIÓNS Á SEGURIDADE SOCIAL

AFILIACIÓNS VIGO 2014

	Total	Variación
Vigo	164.615	1,34

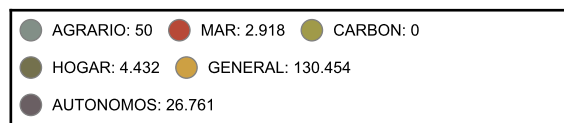
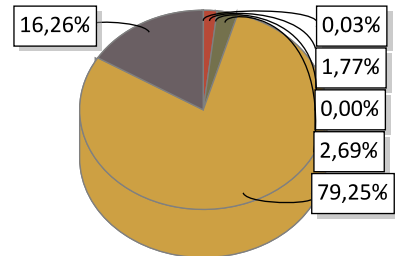

EVOLUCIÓN ANUAL DA AFILIACIÓN DE TRABALLADORES

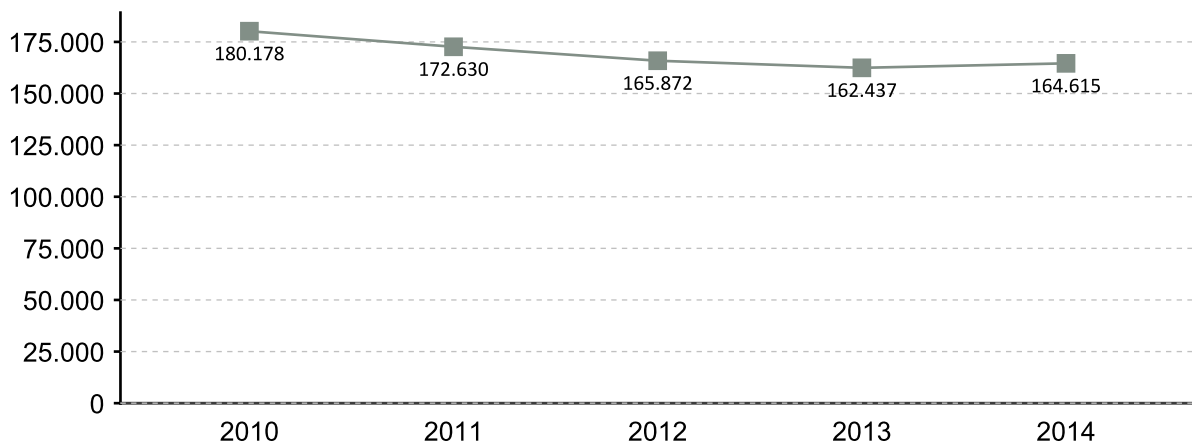

EVOLUCIÓN MENSUAL DAS AFILIACIÓN. 2014

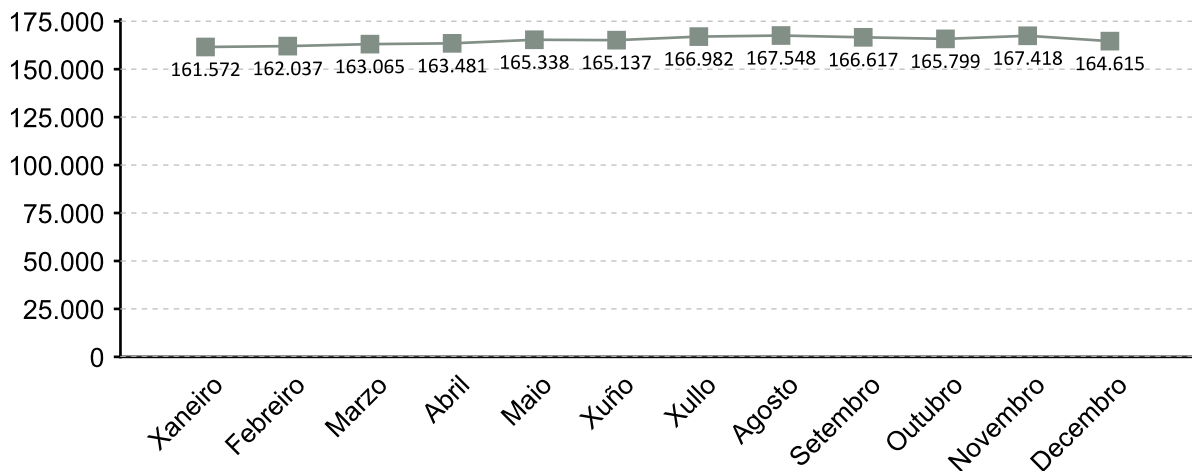

A fonte estatística utilizada para a elaboración deste apartado é a Tesouraría Xeral da Seguridade Social. Datos de afiliacións rexistradas a último día do ano. Para o gráfico de evolución tómasse de referencia o último día do mes

AFILIACIÓN POR SECTOR 2014

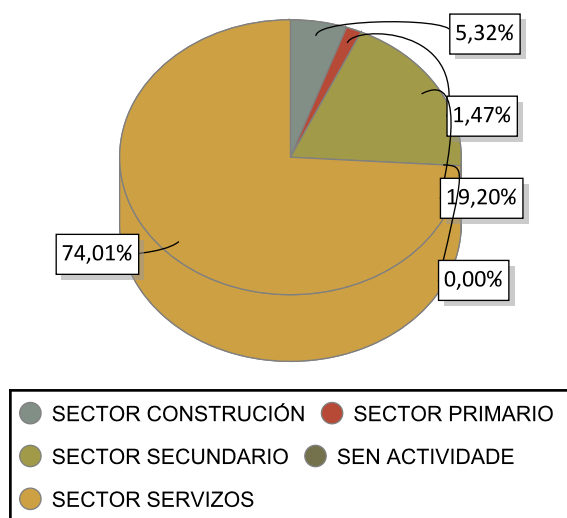

VARIACIÓN PORCENTUAL 2014-2013

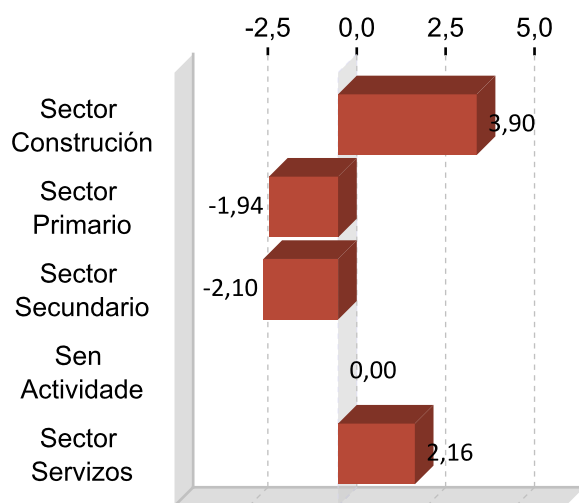

DEZ ACTIVIDADES ECONÓMICAS CON MAIOR PORCENTAXE DE AFILIACIÓN 2014

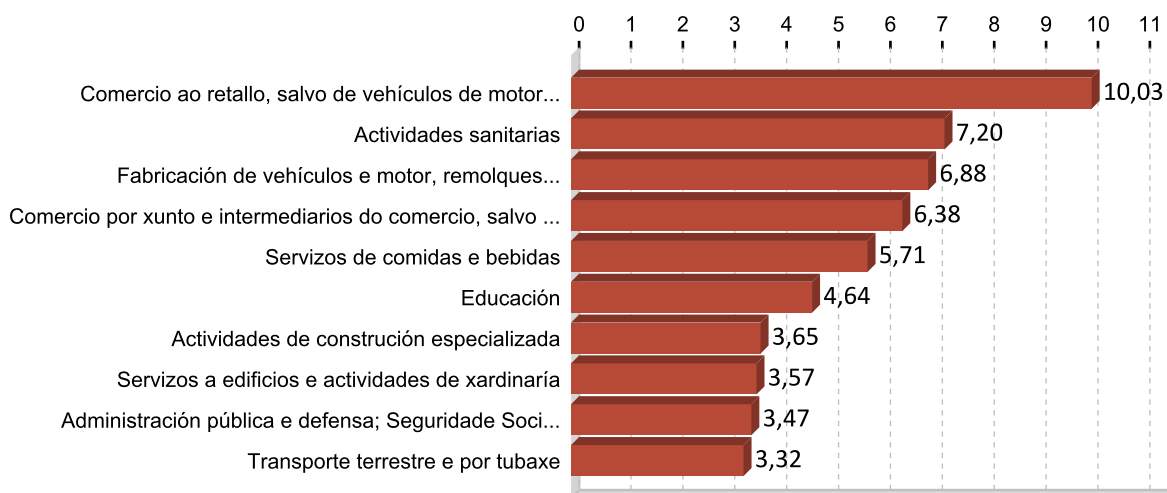

5. PERFIL DAS PERSOAS DEMANDANTES E CONTRATADAS EN VIGO 2014

Paro

Sexo: muller

Idade: 36 a 45

Nivel formativo:
ata certificado de escolaridade

Antigüidade na demanda:
máis de 24 meses

Actividade económica de procedencia:
comercio ao retalho, salvo de vehículos de
motor e motocicletas

Ocupación máis demandada:
persoal de limpeza ou limpador , en xeral

Contratos

Sexo: home

Idade: 26 a 35

Nivel formativo:
titulación ensino obrigatorio

Tipoloxía: temporal

Actividade económica:
servizos de comidas e bebidas

Ocupación:
peóns das industrias manufactureiras

Nota: O perfil está elaborado co resultado dos valores máximos obtidos dentro de cada variable.