

PLAN GALEGO DE ESTADÍSTICA  
2013  
AE401



Anuario de  
Estatística Agraria  
**2012-2013**

XUNTA DE GALICIA





Edita: Xunta de Galicia. Consellería do Medio Rural  
Lugar: Santiago de Compostela

Ano: 2018

Deseño e maquetación: vexota

# 2012-13

## Anuario de

# Estatística Agraria

XUNTA DE GALICIA  
CONSELLERÍA DO MEDIO RURAL  
Santiago de Compostela  
2018



Anuario de Estadística Agraria 2012-13

# Introducción



## INTRODUCCIÓN

O *Anuario de estatística agraria 2012-2013* segue recompilando e difundindo ano tras ano os datos estatísticos máis salientables dos sectores agrogandeiro, forestal e alimentario galegos. Para a súa elaboración empregouse fundamentalmente a información procedente das operacións estatísticas reflectidas no Plan galego de estatística 2007-2013, complementada coas operacións realizadas en convenio co Ministerio de Agricultura, Alimentación e Medio Ambiente, e con datos doutras fontes como Eurostat.

Esta publicación estrutúrase en diferentes áreas temáticas da información, respéctanse as series históricas e, así mesmo, todo aquilo que permita un estudo cronolóxico comparativo.

No apartado de superficies de cultivo e rendementos dos cultivos elaboráronse os datos para determinar as superficies agrícolas desagregadas por provincias e comarcas, e a nivel municipal as superficies dos diferentes usos do solo que se corresponden coas operacións estatísticas “Avance de superficies e producións agrarias” e “Rendementos dos cultivos” do programa estatístico anual elaborado pola Consellería do Medio Rural, e a “Operación do panel territorial” correspondente ao Ministerio de Agricultura, Alimentación e Medio Ambiente. Este ano acadouse a integración metodolóxica co Ministerio na operación que determina as superficies agrícolas e os seus rendementos. Esta integración baseouse, fundamentalmente, na asunción por parte do Ministerio do mapa dos estratos da Consellería ao homoxeneizarse as nomenclaturas e os criterios de toma de datos no campo.

No subsector gandeiro os datos proveñen da análise da información recollida na Campaña de saneamento gandeiro, conxuntamente coa derivada das operacións de explotacións dos rexistros administrativos da Consellería do Medio Rural correspondentes ao gando bovino, porcino, ovino-cabrun e avícola. Tamén se reflicten, ao mesmo tempo, os resultados das enquisas de efectivos gandeiros de bovino e porcino, que utilizan os resultados da enquisa de decembro por ser os que se empregan no ámbito europeo para estimar a evolución dos efectivos. Estes datos, obtidos a partir destas operacións (censo/enquisa), non coinciden plenamente posto que teñen orixes distintas, tanto na operación estatística que os produce coma no período de recollida da información (anual/mes de decembro), aínda que amosan unha clara analogía. En canto ás producións gandeiras, a información exposta procede das operacións estatísticas realizadas en convenio co Ministerio, tales como a estatística da produción leiteira, a enquisa de sacrificio nos matadoiros, estrutura das salas de incubación e as producións de ovos, mel e cera.

Os produtos galegos con indicativo de calidade dos distintos subsectores é outro apartado que se inclúe neste anuario. A información amosada aquí é froito dunha análise achegada polos correspondentes consellos reguladores.

En relación aos datos dos prezos agrarios, determináronse a partir da enquisa de prezos e salarios mensuais percibidos e pagados polos agricultores dunha serie de produtos e a man de obra

nas explotacións agrarias, da enquisa que recolle a evolución do prezo do leite percibido polas explotacións leiteiras e da enquisa que recolle os prezos pagados pola venda e alugamento das terras de aproveitamento agrario ou rústicas.

A explotación do rexistro de maquinaria e as axudas ao sector agrario son outros dous apartados que se amosan nesta publicación. O primeiro achega a información básica sobre a evolución e os tipos de máquinas existentes no campo e reflíctese a importancia que ten dentro do proceso produtivo agrario. E o segundo ofrece a información sobre as distintas liñas de apoio operativas no ano 2012-13, estruturadas en liñas dirixidas ao sector produtor, ao fomento asociativo, á industria agroalimentaria e á promoción dos produtos agroalimentarios.

O apartado de Galicia na Unión Europea, Eurostat achega a información doutros países europeos, que elabora seguindo procesos análogos aos utilizados en Galicia, o que fai que sexan plenamente comparables.





Anuario de Estadística Agraria 2012-13

# Índice



# Índice

<b>INTRODUCCIÓN</b> .....	<b>5</b>
<b>1. DISTRIBUCIÓN DA SUPERFICIE TERRITORIAL SEGUNDO USOS E APROVEITAMENTOS</b> .....	<b>19</b>
1.1. Distribución xeral de terras por provincias .....	25
1.1.1. Distribución de terras nos anos 2012 e 2013 .....	25
1.1.2. Serie histórica da distribución de terras .....	26
1.2. Distribución dos principais grupos de cultivos por provincias .....	28
1.2.1. Distribución dos grupos de cultivos .....	28
Anexo I. Distribución xeral de terras por comarcas .....	29
Anexo II. Distribución dos principais grupos de cultivos por comarcas .....	31
Anexo III. Distribución dos principais cultivos por comarcas .....	33
Anexo IV. Distribución municipal de terras .....	35
Anexo V. Mapas municipais de usos .....	48
<b>2. PRODUCIÓNS AGRÍCOLAS</b> .....	<b>55</b>
2.1. Cereais gran .....	61
2.1.1. Trigo .....	61
2.1.1.1. Análise provincial da superficie, produción e destino .....	61
2.1.1.2. Serie histórica da produción .....	61
2.1.2. Centeo .....	65
2.1.2.1. Análise provincial da superficie, produción e destino .....	65
2.1.2.2. Serie histórica da produción .....	65
2.1.3. Millo gran .....	66
2.1.3.1. Análise provincial da superficie, produción e destino .....	66
2.1.3.2. Serie histórica da produción .....	67
2.2. Leguminosas gran .....	70
2.2.1. Feixón seco .....	70
2.2.1.1. Análise provincial da superficie, produción e destino .....	70
2.2.1.2. Serie histórica da produción .....	70
2.3. Tubérculos para consumo humano .....	74
2.3.1. Pataca .....	74
2.3.1.1. Análise provincial da superficie, produción e destino .....	74
2.3.1.2. Serie histórica da produción .....	74
2.4. Cultivos forraxeiros .....	78
2.4.1. Millo forraxeiro .....	78
2.4.1.1. Análise provincial da superficie, produción e destino .....	78

2.4.1.2. Serie histórica da produción .....	78
2.4.2. Pradeira .....	82
2.4.2.1. Análise provincial da superficie, produción e destino .....	82
2.4.2.2. Serie histórica da produción .....	82
2.5. Hortalizas .....	86
2.5.1. Tomate .....	86
2.5.1.1. Análise provincial da superficie, produción e destino .....	86
2.5.1.2. Serie histórica da produción .....	86
2.5.2. Leituga .....	87
2.5.2.1. Análise provincial da superficie, produción e destino .....	87
2.5.2.2. Serie histórica da produción .....	88
2.5.3. Pemento .....	88
2.5.3.1. Análise provincial da superficie, produción e destino .....	88
2.5.3.2. Serie histórica da produción .....	89
2.5.4. Cebola .....	90
2.5.4.1. Análise provincial da superficie, produción e destino .....	90
2.5.4.2. Serie histórica da produción .....	90
2.5.5. Feixón verde .....	91
2.5.5.1. Análise provincial da superficie, produción e destino .....	91
2.5.5.2. Serie histórica da produción .....	92
2.5.6. Repolo .....	92
2.5.6.1. Análise provincial da superficie, produción e destino .....	92
2.5.6.2. Serie histórica da produción .....	93
2.6. Viñedo .....	96
2.6.1. Uva para vinificación .....	96
2.6.1.1. Análise provincial da superficie, produción e destino .....	96
2.6.1.2. Serie histórica da produción .....	96
<b>3. SUBSECTOR GANDEIRO .....</b>	<b>101</b>
3.1. Estrutura produtiva e efectivos .....	107
3.1.1. Bovino .....	107
3.1.1.1. Estrutura do sector bovino por tamaño de explotación .....	108
3.1.1.2. Distribución dos efectivos gandeiros por aptitude produtiva e tamaño da explotación .....	110
3.1.1.3. Estrutura do sector bovino segundo a aptitude produtiva dos efectivos gandeiros .....	112
3.1.1.4. Estrutura do sector bovino. Serie histórica .....	112
3.1.1.5. Efectivos de gando bovino por tipoloxías .....	114

Anexo I. Estrutura e composición dos efectivos de bovino por municipios.....	116
Anexo II. Zonificación do sector bovino en función da aptitude produtiva dos efectivos gandeiros.....	130
3.1.2. Ovino-cabrún .....	138
3.1.2.1. Estrutura produtiva por tipoloxía.....	138
3.1.2.2. Estrutura produtiva por tamaño de explotación.....	139
3.1.2.3. Efectivos de gando ovino. Serie histórica .....	140
3.1.2.4. Efectivos de gando cabrún. Serie histórica .....	140
3.1.3. Porcino .....	141
3.1.3.1. Estrutura produtiva do sector industrial .....	142
3.1.3.2. Efectivos de gando porcino por tipoloxías.....	146
3.1.3.3. Efectivos de gando porcino. Serie histórica .....	150
Anexo I. Distribución de prazas nas explotacións industriais por municipios.....	151
Anexo II. Zonificación das explotacións industriais .....	159
3.1.4. Avícola .....	163
3.1.4.1. Estrutura das salas de incubación .....	163
3.1.4.2. Efectivos de poñedoras de ovos para consumo .....	163
3.1.4.3. Efectivos de poñedoras. Serie histórica.....	164
3.1.5. Apícola .....	165
3.1.5.1. Distribución provincial de colmeas .....	165
3.1.5.2. Distribución de colmeas. Serie histórica .....	165
3.2. Producións .....	166
3.2.1. Leite .....	166
3.2.1.1. Produción de leite nos anos 2012 e 2013.....	166
3.2.1.2. Produción de leite. Serie histórica .....	166
3.2.1.3. Calidade do leite .....	167
3.2.2. Carne.....	168
3.2.2.1. Bovino .....	168
3.2.2.2. Porcino .....	170
3.2.2.3. Ovino .....	171
3.2.2.4. Cabrún.....	172
3.2.2.5. Equino .....	173
3.2.2.6. Aves e coellos.....	174
3.2.2.7. Resumo do sacrificio anual por especies .....	175
3.2.2.8. Sacrificio por especies. Serie histórica.....	176
3.2.3. Ovos .....	178
3.2.3.1. Produción de ovos para consumo por especies .....	178
3.2.3.2. Produción de ovos para consumo. Serie histórica .....	179

3.2.4. Polos dun día . . . . .	180
3.2.4.1. Produción de polos segundo o destino . . . . .	180
3.2.4.2. Produción de polos. Serie histórica . . . . .	180
3.2.5. Mel e cera . . . . .	181
3.2.5.1. Produción de mel e cera por provincias . . . . .	181
3.2.5.2. Produción de mel e cera. Serie histórica . . . . .	182
3.3. Programas de control . . . . .	183
3.3.1. Saneamento gandeiro . . . . .	183
3.3.1.1. Vacún . . . . .	183
3.3.1.2. Ovino-Cabrún . . . . .	185
3.3.2. Control leiteiro . . . . .	185
3.3.2.1. Explotacións en control leiteiro. Serie histórica . . . . .	185
3.3.2.2. Producións medias a 305 días . . . . .	186
3.3.2.3. Producións medias a 305 días. Serie histórica . . . . .	186
3.3.2.4. Parámetros reprodutivos . . . . .	187
3.4. Produción de pensos e consumo de materias primas . . . . .	188
<b>4. SUBSECTOR FORESTAL . . . . .</b>	<b>191</b>
4.1. Produción de madeira . . . . .	197
4.1.1. Cortas por especies . . . . .	197
<b>5. PRODUTOS GALEGOS CON INDICATIVO DE CALIDADE . . . . .</b>	<b>201</b>
5.1. Viño . . . . .	207
5.2. Augardentes e licores . . . . .	208
5.3. Pataca . . . . .	208
5.4. Tenreira . . . . .	209
5.5. Lacón . . . . .	209
5.6. Queixo . . . . .	210
5.7. Mel . . . . .	210
5.8. Agricultura ecolóxica . . . . .	211
5.9. Pan de Cea . . . . .	211
5.10. Faba de Lourenzá . . . . .	211
5.11. Grelos de Galicia . . . . .	212
5.12. Castaña de Galicia . . . . .	212
5.13. Pemento de Herbón . . . . .	213
5.14. Pemento do Couto . . . . .	213
5.15. Tarta de Santiago . . . . .	213

<b>6. PREZOS AGRARIOS.....</b>	<b>215</b>
6.1. Prezos agrícolas e forestais .....	221
6.1.1. Serie mensual por provincias.....	221
6.1.2. Resumo anual por provincias .....	224
6.2. Prezos gandeiros.....	225
6.2.1. Serie mensual por provincias .....	225
6.2.2. Resumo anual por provincias .....	229
6.3. Prezos da terra .....	230
6.3.1. Resumo anual por provincias .....	230
<b>7. INSCRIPCIÓN DE MAQUINARIA.....</b>	<b>231</b>
7.1. Inscrición de maquinaria por provincias .....	237
<b>8. GALICIA NA UE .....</b>	<b>239</b>
8.1. Superficie dos principais cultivos.....	245
8.2. Produción dos principais cultivos.....	247
8.3. Censos gandeiros .....	249
8.3.1. Bovino .....	249
8.3.2. Porcino .....	251
8.3.2.1. Porcino-Reprodutores.....	251
8.3.2.2. Porcino-Cebo .....	253
8.4. Producións gandeiras.....	255
8.4.1. Produción total de carne por especies .....	255
8.4.2. Leite .....	257
8.4.2.1. Produción total de leite .....	257
8.4.2.2. Leite entregado á industria .....	259
8.5. Prezos agrarios .....	261
8.5.1. Prezos agrícolas.....	261
8.5.2. Prezos gandeiros.....	263



# 1. Distribución da superficie territorial segundo usos e aproveitamentos



# Distribución da superficie territorial segundo usos e aproveitamentos

**1.1. Distribución xeral de terras por provincias**

**1.2. Distribución dos principais grupos de cultivos por provincias**

## **ANEXOS**

Anexo I. Distribución xeral de terras por comarcas

Anexo II. Distribución dos principais grupos de cultivo por comarcas

Anexo III. Distribución dos principais cultivos por comarcas

Anexo IV. Distribución municipal de terras

Anexo V. Mapas municipais de usos



A Consellería do Medio Rural leva desenvolvendo nos últimos anos unha metodoloxía para a obtención de estatísticas das superficies agrarias anualmente a nivel comarcal, e tamén facilita os datos de usos a nivel municipal. Esta metodoloxía baséase en técnicas de mostraxe espacial, estratificando o territorio mediante un mapa de usos do solo, obtido a partir de imaxes de satélite e empregando ferramentas SIX (Sistemas de Información Xeográfica) para a produción, manipulación e almacenamento dos datos. Esta aposta tecnolóxica mellora substancialmente a precisión na medida das superficies agrícolas e tamén supón un maior achegamento conceptual á realidade actual do agro galego. Nestes anos anteriores de transición, os datos foron sufrindo, nalgúns cultivos, cambios importantes por cuestións métricas ou conceptuais.



## 1.1. DISTRIBUCIÓN XERAL DE TERRAS POR PROVINCIAS

### 1.1.1. Distribución de terras nos anos 2012 e 2013

Aproveitamento 2012 (ha)	A Coruña	Lugo	Ourense	Pontevedra	Galicia
Cultivos herbáceos	157.393	140.556	29.738	39.451	367.138
Cultivos leñosos	10.112	12.076	23.863	15.114	61.165
Outras terras de cultivo	7.273	5.442	7.755	3.599	24.069
<b>1. TOTAL SUPERFICIE CULTIVADA</b>	<b>174.778</b>	<b>158.074</b>	<b>61.356</b>	<b>58.164</b>	<b>452.372</b>
<b>2. CULTIVOS ASOCIADOS E SUCESIVOS</b>	<b>37.740</b>	<b>16.948</b>	<b>2.512</b>	<b>6.566</b>	<b>63.766</b>
<b>3. SUPERFICIE DE CULTIVO (1 - 2)</b>	<b>137.038</b>	<b>141.126</b>	<b>58.844</b>	<b>51.598</b>	<b>388.606</b>
Prados	74.962	134.784	64.310	41.618	315.674
Pasteiros e pasteiros arbustivos	21.396	44.212	45.275	14.595	125.478
<b>4. PRADOS, PASTEIROS E PASTEIROS ARBUSTIVOS</b>	<b>96.358</b>	<b>178.996</b>	<b>109.585</b>	<b>56.213</b>	<b>441.152</b>
<b>5. SUPERFICIE FORESTAL</b>	<b>453.911</b>	<b>594.335</b>	<b>483.804</b>	<b>269.670</b>	<b>1.801.720</b>
<b>6. OUTRAS SUPERFICIES</b>	<b>108.020</b>	<b>71.143</b>	<b>75.108</b>	<b>72.093</b>	<b>326.364</b>
<b>SUPERFICIE TOTAL (3 + 4 + 5 + 6)</b>	<b>795.327</b>	<b>985.600</b>	<b>727.341</b>	<b>449.574</b>	<b>2.957.842</b>

Aproveitamento 2013 (ha)	A Coruña	Lugo	Ourense	Pontevedra	Galicia
Cultivos herbáceos	157.959	138.136	30.743	38.912	365.750
Cultivos leñosos	10.083	12.160	23.807	15.286	61.336
Outras terras de cultivo	6.762	5.247	6.185	2.895	21.089
<b>1. TOTAL SUPERFICIE CULTIVADA</b>	<b>174.804</b>	<b>155.542</b>	<b>60.735</b>	<b>57.093</b>	<b>448.174</b>
<b>2. CULTIVOS ASOCIADOS E SUCESIVOS</b>	<b>39.101</b>	<b>15.859</b>	<b>2.503</b>	<b>6.344</b>	<b>63.807</b>
<b>3. SUPERFICIE DE CULTIVO (1 - 2)</b>	<b>135.703</b>	<b>139.683</b>	<b>58.232</b>	<b>50.749</b>	<b>384.367</b>
Prados	76.562	135.654	64.579	42.789	319.585
Pasteiros e pasteiros arbustivos	20.699	42.889	45.425	14.480	123.493
<b>4. PRADOS, PASTEIROS E PASTEIROS ARBUSTIVOS</b>	<b>97.261</b>	<b>178.543</b>	<b>110.004</b>	<b>57.269</b>	<b>443.077</b>
<b>5. SUPERFICIE FORESTAL</b>	<b>454.331</b>	<b>595.394</b>	<b>483.531</b>	<b>269.345</b>	<b>1.802.600</b>
<b>6. OUTRAS SUPERFICIES</b>	<b>108.032</b>	<b>71.979</b>	<b>75.573</b>	<b>72.211</b>	<b>327.796</b>
<b>SUPERFICIE TOTAL (3 + 4 + 5 + 6)</b>	<b>795.327</b>	<b>985.600</b>	<b>727.341</b>	<b>449.574</b>	<b>2.957.841</b>

FONTE: Consellería do Medio Rural. 2012-13.

## 1.1.2. Serie histórica da distribución de terras

	A Coruña									
	2005	2006	2007	2008	2009	2010	2011	2012	2013	
Cultivos herbáceos	155.853	156.733	157.674	161.426	161.773	154.131	152.016	157.393	157.959	
Cultivos leñosos*	10.220	10.510	9.579	9.836	9.696	9.821	10.124	10.112	10.083	
Outras terras de cultivo	7.107	8.344	9.979	9.994	10.028	11.198	10.443	7.273	6.762	
Superficie cultivada	173.180	175.587	177.232	181.256	181.497	175.150	172.583	174.778	174.804	
Prados e pasteiros	103.294	100.891	93.656	92.152	92.090	97.157	98.403	96.358	97.261	

	Lugo									
	2005	2006	2007	2008	2009	2010	2011	2012	2013	
Cultivos herbáceos	153.643	155.517	148.180	150.306	150.531	141.732	137.990	140.556	138.136	
Cultivos leñosos*	15.373	15.560	11.488	11.354	11.604	11.628	11.795	12.076	12.160	
Outras terras de cultivo	3.903	4.695	8.027	7.871	6.995	6.737	6.539	5.442	5.247	
Superficie cultivada	172.919	175.772	167.695	169.531	169.130	160.098	156.325	158.074	155.542	
Prados e pasteiros	172.906	170.577	180.991	177.335	177.308	186.097	189.082	178.996	178.543	

	Ourense									
	2005	2006	2007	2008	2009	2010	2011	2012	2013	
Cultivos herbáceos	34.392	32.579	31.121	30.903	31.380	28.897	29.790	29.738	30.743	
Cultivos leñosos*	30.483	30.473	24.150	23.521	23.484	23.405	23.396	23.863	23.807	
Outras terras de cultivo	3.876	6.255	9.175	8.794	7.887	9.166	7.840	7.755	6.185	
Superficie cultivada	68.751	69.307	64.446	63.218	62.751	61.469	61.027	62.356	60.735	
Prados e pasteiros	111.262	111.054	141.232	139.036	139.553	139.708	139.625	109.585	110.004	

	Pontevedra									
	2005	2006	2007	2008	2009	2010	2011	2012	2013	
Cultivos herbáceos	38.636	37.282	38.730	40.281	41.025	38.830	36.910	39.451	38.912	
Cultivos leñosos*	19.821	19.773	16.400	15.339	15.247	15.310	15.256	15.114	15.286	
Outras terras de cultivo	4.015	5.815	6.949	5.934	5.020	5.709	5.361	3.599	2.895	
Superficie cultivada	62.472	62.870	62.078	61.554	61.292	59.849	57.527	58.164	57.093	
Prados e pasteiros	61.699	60.877	56.342	55.747	55.995	56.941	58.634	56.213	57.269	

	Galicia									
	2005	2006	2007	2008	2009	2010	2011	2012	2013	
Cultivos herbáceos	382.524	382.111	375.705	382.916	384.709	363.591	356.706	367.138	365.750	
Cultivos leñosos*	75.897	76.316	61.616	60.050	60.030	60.164	60.572	61.165	61.336	
Outras terras de cultivo	18.901	25.109	34.130	32.594	29.930	32.810	30.183	24.069	21.089	
Superficie cultivada	477.322	483.536	471.451	475.559	474.670	456.565	447.461	452.372	448.174	
Prados e pasteiros	449.161	443.399	472.221	464.270	464.946	479.903	485.744	441.152	443.077	

\* A partir do ano 2002 inclúese o castiñeiro para froito dentro dos cultivos leñosos.

FONTE: Consellería do Medio Rural. 2012-13.

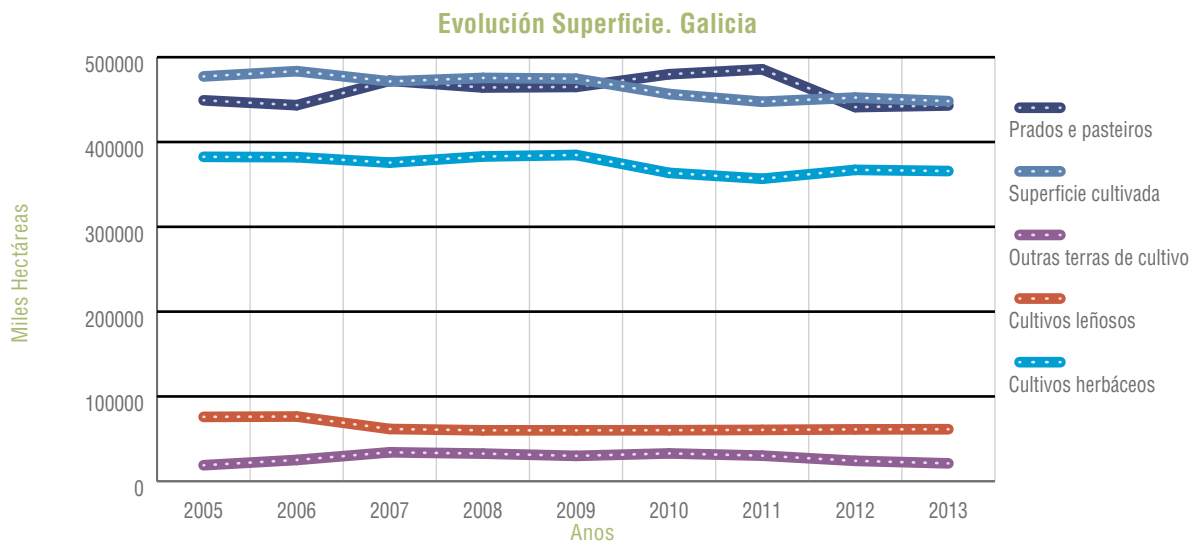

FONTE: Consellería do Medio Rural. 2012-13.

## 1.2. DISTRIBUCIÓN DOS PRINCIPAIS GRUPOS DE CULTIVOS POR PROVINCIAS

### 1.2.1. DISTRIBUCIÓN DOS GRUPOS DE CULTIVOS

2012	Cultivos herbáceos 2012									
	Cereais gran		Cultivos forraxeiros		Tubérculos		Leguminosas gran		Hortícolas e flores e viveiros	
Provincia	Ha	%	Ha	%	Ha	%	Ha	%	Ha	%
A Coruña	11.632	7,39%	132.090	83,93%	6.104	3,88%	1.027	0,65%	6.520	4,14%
Lugo	7.176	5,11%	124.973	88,93%	4.301	3,06%	607	0,43%	3.473	2,47%
Ourense	15.552	52,31%	4.569	15,37%	6.401	21,53%	245	0,83%	2.962	9,96%
Pontevedra	6.976	17,68%	26.048	66,03%	2.863	7,26%	357	0,91%	3.207	8,13%
<b>Galicia</b>	<b>41.337</b>	<b>11,26%</b>	<b>287.680</b>	<b>78,37%</b>	<b>19.669</b>	<b>5,36%</b>	<b>2.237</b>	<b>0,61%</b>	<b>16.162</b>	<b>4,40%</b>

	Cultivos leñosos 2012			
	Froiteiras*		Viñedo**	
Provincia	Ha	%	Ha	%
A Coruña	7.713	76,26%	2.401	23,74%
Lugo	10.077	83,45%	1.999	16,55%
Ourense	15.446	64,72%	8.419	35,28%
Pontevedra	2.992	19,79%	12.123	80,21%
<b>Galicia</b>	<b>36.228</b>	<b>59,23%</b>	<b>24.942</b>	<b>40,77%</b>

\* Os datos de froiteiras inclúen o castiñeiro

\*\* Os datos de viñedo corresponden á superficie total

2013	Cultivos herbáceos 2013									
	Cereais gran		Cultivos forraxeiros		Tubérculos		Leguminosas gran		Hortícolas e flores e viveiros	
Provincia	Ha	%	Ha	%	Ha	%	Ha	%	Ha	%
A Coruña	11.090	7,02%	133.558	84,55%	5.995	3,80%	933	0,59%	6.383	4,04%
Lugo	6.808	4,93%	122.859	88,94%	4.313	3,12%	641	0,46%	3.515	2,54%
Ourense	16.817	54,70%	4.441	14,45%	6.281	20,43%	241	0,79%	2.963	9,64%
Pontevedra	6.618	17,01%	25.687	66,01%	3.082	7,92%	304	0,78%	3.221	8,28%
<b>Galicia</b>	<b>41.332</b>	<b>11,30%</b>	<b>286.545</b>	<b>78,34%</b>	<b>19.672</b>	<b>5,38%</b>	<b>2.121</b>	<b>0,58%</b>	<b>16.081</b>	<b>4,40%</b>

	Cultivos leñosos 2013			
	Froiteiras*		Viñedo**	
Provincia	Ha	%	Ha	%
A Coruña	7.672	76,09%	2.411	23,91%
Lugo	10.232	84,14%	1.928	15,86%
Ourense	15.424	64,79%	8.383	35,21%
Pontevedra	3.104	20,31%	12.182	79,69%
<b>Galicia</b>	<b>36.431</b>	<b>59,40%</b>	<b>24.904</b>	<b>40,60%</b>

\* Os datos de froiteiras inclúen o castiñeiro

\*\* Os datos de viñedo corresponden á superficie total

FONTE: Consellería do Medio Rural. 2012-13.

## Anexo I. Distribución xeral de terras por comarcas

2012	Aproveitamento 2012 (ha)							
	Terras de cultivo				Prados e pasteiros	Outras superficies	Superficie forestal	Superficie total
	Cultivos herbáceos	Cultivos leñosos	Outras terras de cultivo	Cultivos asociados e sucesivos				
Comarcas								
Arzúa	17.802	666	414	4.314	4.639	5.249	24.044	48.499
Barbanza	1.745	833	396	118	3.896	4.850	13.081	24.683
Barcala, A	6.685	103	201	1.804	1.554	1.849	12.723	21.310
Bergantiños	16.461	648	1.456	4.077	7.147	9.131	43.602	74.369
Betanzos	12.070	1.241	609	2.731	13.134	6.120	37.207	67.650
Coruña, A	4.179	911	733	835	3.315	15.567	23.201	47.071
Eume	4.229	537	139	569	7.398	8.771	33.429	53.933
Ferrol	4.677	1.239	548	706	8.820	10.235	37.757	62.570
Fisterra	6.933	104	265	1.828	3.300	3.339	21.836	33.949
Muros	408	75	45	67	1.961	2.862	9.099	14.382
Noia	3.428	497	253	703	3.110	4.094	21.846	32.525
Ordes	30.341	477	749	8.537	7.102	7.331	38.007	75.470
Ortegal	1.296	537	82	55	7.986	1.810	27.517	39.172
Santiago	12.735	1.680	690	3.736	6.832	12.560	38.182	68.944
Sar, O	1.685	322	80	416	1.416	2.627	12.010	17.725
Terra de Melide	7.156	107	62	801	8.626	2.973	18.602	36.724
Terra de Soneira	7.403	69	249	1.785	2.626	5.147	23.546	37.256
Xallas	18.160	64	302	4.658	3.497	3.506	18.224	39.095
<b>A CORUÑA</b>	<b>157.393</b>	<b>10.112</b>	<b>7.273</b>	<b>37.741</b>	<b>96.358</b>	<b>108.020</b>	<b>453.911</b>	<b>795.327</b>
Ancares, Os	6.254	1.438	294	231	16.146	4.685	76.281	104.865
Chantada	11.985	1.677	454	2.018	8.659	4.087	21.381	46.224
Fonsagrada, A	5.285	1.814	105	391	6.889	2.823	51.428	67.953
Lugo	28.966	835	1.511	2.762	22.718	12.062	72.935	136.265
Mariña Central, A	2.254	284	270	405	10.206	4.855	32.683	50.146
Mariña Occidental, A	536	356	102	50	10.516	3.869	34.118	49.448
Mariña Oriental, A	3.890	393	155	498	4.801	3.126	28.116	39.983
Meira	6.773	127	55	1.186	2.687	1.614	21.109	31.178
Quiroga	473	1.882	64	70	2.630	3.432	49.389	57.800
Sarria	18.085	667	487	1.784	17.958	7.873	40.339	83.624
Terra Chá	36.762	421	815	5.621	48.903	12.542	88.457	182.280
Terra de Lemos	10.553	1.825	692	809	16.110	7.049	58.628	94.048
Ulloa, A	8.740	356	439	1.123	10.775	3.127	19.473	41.787
<b>LUGO</b>	<b>140.556</b>	<b>12.076</b>	<b>5.442</b>	<b>16.949</b>	<b>178.996</b>	<b>71.143</b>	<b>594.335</b>	<b>985.600</b>
Allariz-Maceda	3.707	475	328	339	6.994	3.285	23.765	38.215
Baixa Limia	646	428	152	101	9.048	9.338	33.537	53.046
Carballiño, O	1.796	746	319	298	7.285	5.974	39.421	55.243
Limia, A	14.322	310	4.230	528	12.325	7.451	42.067	80.177
Ourense	1.951	2.852	516	357	6.147	10.031	41.174	62.315
Ribeiro, O	471	1.623	117	63	618	4.148	33.795	40.710
Terra de Caldelas	347	245	158	94	8.092	1.963	20.615	31.325
Terra de Celanova	1.717	1.080	395	314	7.457	5.578	34.972	50.886
Terra de Trives	448	1.206	56	33	12.731	3.121	25.640	43.170
Valdeorras	803	6.248	193	121	12.475	9.523	67.783	96.903
Verín	2.442	5.560	910	212	10.296	8.107	73.617	100.719
Viana	1.087	3.090	383	55	16.117	6.590	47.419	74.631
<b>OURENSE</b>	<b>29.738</b>	<b>23.863</b>	<b>7.755</b>	<b>2.513</b>	<b>109.586</b>	<b>75.108</b>	<b>483.804</b>	<b>727.341</b>
Baixo Miño, O	1.501	2.123	297	262	2.243	5.630	20.751	32.285
Caldas	1.376	1.293	316	149	3.423	3.659	18.956	28.874
Condado, O	1.228	1.489	256	136	1.852	5.502	23.913	34.103
Deza	23.953	817	1.031	4.138	13.792	10.760	56.459	102.674
Morrazo, O	537	580	103	67	496	2.965	9.435	14.048
Paradanta, A	360	929	58	41	9.056	3.629	19.324	33.315
Pontevedra	1.307	1.506	206	182	8.448	10.059	41.090	62.433
Salnés, O	2.705	3.562	661	386	1.017	7.022	12.947	27.528
Tabeirós-Terra de Montes	4.198	561	222	786	10.347	5.126	33.229	52.897
Vigo	2.285	2.252	450	418	5.540	17.741	33.566	61.417
<b>PONTEVEDRA</b>	<b>39.451</b>	<b>15.114</b>	<b>3.599</b>	<b>6.566</b>	<b>56.213</b>	<b>72.093</b>	<b>269.670</b>	<b>449.574</b>
<b>GALICIA</b>	<b>367.137</b>	<b>61.165</b>	<b>24.070</b>	<b>63.769</b>	<b>441.153</b>	<b>326.363</b>	<b>1.801.720</b>	<b>2.957.841</b>

2013	Aproveitamento 2013 (ha)							
	Comarcas	Terras de cultivo				Prados e pasteiros	Outras superficies	Superficie forestal
Cultivos herbáceos		Cultivos leñosos	Outras terras de cultivo	Cultivos asociados e sucesivos				
Arzúa	17.750	694	386	4.240	4.756	5.120	24.034	48.499
Barbanza	1.706	848	303	123	3.989	4.866	13.093	24.683
Barcala, A	6.517	107	120	1.553	1.562	1.791	12.766	21.310
Bergantiños	16.742	650	1.210	4.188	7.039	9.236	43.680	74.369
Betanzos	12.216	1.238	540	2.995	13.312	6.130	37.210	67.650
Coruña, A	4.642	884	466	1.103	3.342	15.628	23.212	47.071
Eume	3.940	538	162	349	7.415	8.776	33.450	53.933
Ferrol	4.253	1.214	650	510	8.857	10.335	37.772	62.570
Fisterra	6.184	100	256	1.441	3.614	3.388	21.848	33.949
Muros	380	75	35	38	1.941	2.862	9.126	14.382
Noia	3.680	497	233	885	2.974	4.122	21.904	32.525
Ordes	31.152	462	708	9.506	7.201	7.195	38.257	75.470
Ortegal	1.310	536	49	62	8.009	1.813	27.517	39.172
Santiago	12.425	1.681	731	3.770	7.104	12.585	38.187	68.944
Sar, O	1.558	320	139	365	1.399	2.672	12.002	17.725
Terra de Melide	7.388	107	73	946	8.599	2.888	18.616	36.724
Terra de Soneira	7.430	68	224	1.822	2.487	5.112	23.756	37.256
Xallas	18.688	64	477	5.206	3.658	3.513	17.900	39.095
<b>A CORUÑA</b>	<b>157.959</b>	<b>10.083</b>	<b>6.762</b>	<b>39.101</b>	<b>97.261</b>	<b>108.032</b>	<b>454.331</b>	<b>795.327</b>
Ancares, Os	6.198	1.433	329	219	16.102	4.682	76.340	104.865
Chantada	11.571	1.611	300	1.736	8.962	4.079	21.438	46.224
Fonsagrada, A	5.276	1.805	166	414	6.874	2.834	51.410	67.953
Lugo	27.288	843	1.692	2.283	23.682	12.139	72.903	136.265
Mariña Central, A	2.072	300	205	226	10.233	4.886	32.675	50.146
Mariña Occidental, A	522	365	58	43	10.560	3.879	34.106	49.448
Mariña Oriental, A	3.931	384	162	578	4.762	3.169	28.155	39.983
Meira	6.727	127	63	1.070	2.647	1.627	21.057	31.178
Quiroga	472	1.883	47	67	2.646	3.432	49.387	57.800
Sarria	18.064	669	503	1.789	17.950	7.795	40.433	83.624
Terra Chá	37.006	445	576	5.557	47.230	13.246	89.333	182.280
Terra de Lemos	10.529	1.822	674	829	16.118	7.081	58.653	94.048
Ulloa, A	8.479	473	472	1.049	10.779	3.129	19.503	41.787
<b>LUGO</b>	<b>138.136</b>	<b>12.160</b>	<b>5.247</b>	<b>15.859</b>	<b>178.543</b>	<b>71.979</b>	<b>595.394</b>	<b>985.600</b>
Alariz-Maceda	3.715	476	334	388	7.047	3.327	23.705	38.215
Baixa Limia	645	429	136	102	9.057	9.340	33.541	53.046
Carballiño, O	1.821	746	273	300	7.307	5.936	39.459	55.243
Limia, A	15.377	338	2.572	481	12.468	7.734	42.170	80.177
Ourense	1.988	2.834	428	373	6.206	10.172	41.061	62.315
Ribeiro, O	475	1.644	92	65	618	4.157	33.788	40.710
Terra de Caldelas	343	245	158	94	8.096	1.963	20.615	31.325
Terra de Celanova	1.727	1.075	309	310	7.474	5.594	35.017	50.886
Terra de Trives	451	1.207	166	33	12.611	3.137	25.632	43.170
Valdeorras	796	6.263	180	114	12.513	9.457	67.809	96.903
Verín	2.159	5.498	1.126	189	10.397	8.122	73.607	100.719
Viana	1.247	3.054	410	55	16.211	6.636	47.128	74.631
<b>OURENSE</b>	<b>30.743</b>	<b>23.807</b>	<b>6.185</b>	<b>2.503</b>	<b>110.004</b>	<b>75.573</b>	<b>483.531</b>	<b>727.341</b>
Baixo Miño, O	1.403	2.108	216	238	2.434	5.614	20.747	32.285
Caldas	1.383	1.315	273	165	3.489	3.621	18.959	28.874
Condado, O	1.251	1.474	204	123	1.850	5.572	23.874	34.103
Deza	23.418	876	656	3.822	14.491	10.714	56.341	102.674
Morrazo, O	509	575	110	62	513	2.963	9.440	14.048
Paradanta, A	364	926	56	42	9.061	3.622	19.328	33.315
Pontevedra	1.278	1.506	190	161	8.448	10.086	41.087	62.433
Salnés, O	2.739	3.673	497	463	1.128	7.140	12.813	27.528
Tabeirós-Terra de Montes	4.356	597	299	865	10.209	5.109	33.191	52.897
Vigo	2.210	2.236	394	403	5.646	17.770	33.565	61.417
<b>PONTEVEDRA</b>	<b>38.912</b>	<b>15.286</b>	<b>2.895</b>	<b>6.344</b>	<b>57.269</b>	<b>72.211</b>	<b>269.345</b>	<b>449.574</b>
<b>GALICIA</b>	<b>365.750</b>	<b>61.336</b>	<b>21.089</b>	<b>63.807</b>	<b>443.077</b>	<b>327.796</b>	<b>1.802.600</b>	<b>2.957.841</b>

FONTE: Consellería do Medio Rural. 2012-13.

## Anexo II. Distribución dos principais grupos de cultivos por comarcas

2012	Cultivos herbáceos (ha)					Cultivos leñosos (ha)		
	Cereais gran	Cultivos forraxeiros	Tubérculos	Leguminosas gran	Hortícolas, flores e viveiros	Froiteiras	Castiñeiro	Viñedo
Arzúa	750	16.366	262	33	391	141	421	105
Barbanza	1.050	182	246	25	243	179	72	583
Barcala, A	180	6.364	70	11	59	34	65	4
Bergantiños	2.372	11.583	1.262	385	858	511	105	32
Betanzos	557	10.455	604	42	412	567	493	181
Coruña, A	800	2.249	554	25	551	678	157	77
Eume	105	3.709	221	36	158	331	190	16
Ferrol	609	3.097	502	87	383	968	235	36
Fisterra	347	6.260	229	27	69	48	50	6
Muros	158	127	78	9	35	70	0	5
Noia	779	2.200	233	78	138	189	223	85
Ordes	1.143	27.839	371	55	934	132	323	22
Ortegal	95	991	120	17	73	506	29	2
Santiago	1.527	8.797	684	83	1.645	440	208	1.032
Sar, O	181	1.242	100	13	151	42	86	195
Terra de Melide	113	6.735	147	4	156	19	77	11
Terra de Soneira	441	6.533	210	67	152	52	13	4
Xallas	424	17.385	210	29	112	30	29	5
<b>A CORUÑA</b>	<b>11.631</b>	<b>132.114</b>	<b>6.103</b>	<b>1.027</b>	<b>6.519</b>	<b>4.936</b>	<b>2.776</b>	<b>2.400</b>
Ancares, Os	497	5.042	409	22	283	250	1.155	33
Chantada	596	11.026	180	16	166	235	1.036	406
Fonsagrada, A	77	4.800	232	17	159	126	1.672	16
Lugo	1.205	26.043	885	46	786	420	397	18
Mariña Central, A	127	1.565	164	231	167	234	50	0
Mariña Occidental, A	18	318	115	22	64	340	14	2
Mariña Oriental, A	54	3.472	170	106	87	309	83	1
Meira	17	6.630	48	10	69	92	34	1
Quiroga	9	279	101	4	80	118	1.178	586
Sarria	629	16.789	326	23	318	282	366	20
Terra Chá	2.332	32.619	946	73	792	241	178	2
Terra de Lemos	1.008	8.610	537	26	373	353	559	914
Ulloa, A	606	7.809	187	11	127	80	276	0
<b>LUGO</b>	<b>7.175</b>	<b>125.002</b>	<b>4.300</b>	<b>607</b>	<b>3.472</b>	<b>3.081</b>	<b>6.997</b>	<b>1.999</b>
Allariz-Maceda	1.766	503	1.144	22	271	96	317	63
Baixa Limia	204	87	160	24	170	99	221	109
Carballiño, O	351	752	393	53	248	141	249	356
Limia, A	9.770	958	3.102	27	466	71	234	5
Ourense	347	575	346	38	645	510	1.135	1.208
Ribeiro, O	154	104	80	12	121	98	130	1.395
Terra de Caldelas	2	139	119	1	87	13	59	173
Terra de Celanova	403	729	275	32	278	245	380	455
Terra de Trives	105	133	118	6	87	24	912	271
Valdeorras	272	133	166	12	219	215	3.655	2.378
Verín	1.441	315	388	17	281	179	3.451	1.929
Viana	737	141	110	11	88	64	2.948	77
<b>OURENSE</b>	<b>15.550</b>	<b>4.569</b>	<b>6.400</b>	<b>257</b>	<b>2.961</b>	<b>1.754</b>	<b>13.691</b>	<b>8.419</b>
Baixo Miño, O	599	154	376	16	356	530	10	1.584
Caldas	907	135	149	57	128	41	88	1.164
Condado, O	608	180	240	22	177	168	39	1.282
Deza	1.478	21.307	513	59	595	212	390	215
Morrazo, O	182	87	112	16	140	206	11	362
Paradanta, A	114	62	54	7	123	95	26	808
Pontevedra	576	196	175	39	322	321	71	1.114
Salnés, O	1.227	206	649	47	576	145	17	3.399
Tabeirós-Terra de Montes	489	3.391	125	46	147	158	77	326
Vigo	796	329	468	48	644	336	48	1.868
<b>PONTEVEDRA</b>	<b>6.976</b>	<b>26.047</b>	<b>2.863</b>	<b>357</b>	<b>3.207</b>	<b>2.214</b>	<b>778</b>	<b>12.123</b>
<b>GALICIA</b>	<b>41.332</b>	<b>287.732</b>	<b>19.666</b>	<b>2.248</b>	<b>16.159</b>	<b>11.984</b>	<b>24.240</b>	<b>24.940</b>

2013	Cultivos herbáceos (ha)					Cultivos leñosos (ha)		
	Cereais gran	Cultivos forraxeiros	Tubérculos	Leguminosas gran	Hortícolas, flores e viveiros	Froiteiras	Castiñeiro	Viñado
Comarcas								
Arzúa	653	16.321	315	31	429	167	421	105
Barbanza	1.017	157	269	22	240	175	74	600
Barcala, A	210	6.169	74	8	55	34	69	4
Bergantiños	2.225	12.194	1.181	320	822	510	109	31
Betanzos	482	10.519	668	55	491	565	492	180
Coruña, A	718	2.857	489	31	547	654	156	74
Eume	91	3.443	221	38	147	332	190	16
Ferrol	614	2.730	453	89	368	943	235	36
Fisterra	353	5.530	213	30	58	44	50	6
Muros	168	90	78	9	35	70	0	5
Noia	636	2.637	212	62	133	189	223	85
Ordes	1.029	28.709	421	52	941	132	306	24
Ortega	73	1.003	140	17	77	505	29	2
Santiago	1.449	8.787	621	71	1.498	450	198	1.033
Sar, O	145	1.179	84	11	138	42	88	190
Terra de Melide	152	6.948	136	3	148	19	77	11
Terra de Soneira	524	6.500	197	61	148	51	13	4
Xallas	552	17.786	222	23	105	30	29	5
<b>A CORUÑA</b>	<b>11.090</b>	<b>133.558</b>	<b>5.995</b>	<b>933</b>	<b>6.383</b>	<b>4.910</b>	<b>2.762</b>	<b>2.411</b>
Ancares, Os	496	5.019	387	22	274	250	1.151	32
Chantada	488	10.754	158	14	157	244	1.028	339
Fonsagrada, A	68	4.767	253	17	173	117	1.672	16
Lugo	1.133	24.404	891	50	809	428	395	20
Mariña Central, A	130	1.433	138	211	161	250	50	0
Mariña Occidental, A	24	302	116	18	63	349	14	2
Mariña Oriental, A	41	3.510	120	183	76	300	83	1
Meira	21	6.550	70	8	77	92	34	1
Quiroga	14	262	110	5	80	119	1.178	586
Sarria	651	16.743	324	22	325	283	366	20
Terra Chá	2.272	32.887	990	51	806	258	186	2
Terra de Lemos	915	8.639	568	26	382	353	561	908
Ulloa, A	555	7.588	190	14	132	84	388	0
<b>LUGO</b>	<b>6.808</b>	<b>122.859</b>	<b>4.313</b>	<b>641</b>	<b>3.515</b>	<b>3.126</b>	<b>7.106</b>	<b>1.928</b>
Allariz-Maceda	1.533	517	1.349	22	294	95	318	63
Baixa Limia	198	88	162	24	173	101	220	109
Carballiño, O	360	749	411	52	249	141	249	356
Limia, A	11.343	834	2.771	12	417	72	260	5
Ourense	339	577	371	39	661	509	1.135	1.190
Ribeiro, O	153	105	82	12	123	124	130	1.390
Terra de Caldelas	3	132	120	1	86	13	59	173
Terra de Celanova	404	717	282	32	292	243	376	456
Terra de Trives	103	129	123	6	89	24	912	271
Valdeorras	277	132	156	14	217	215	3.659	2.389
Verín	1.204	321	342	17	275	181	3.412	1.905
Viana	898	141	110	11	88	64	2.913	77
<b>OURENSE</b>	<b>16.817</b>	<b>4.441</b>	<b>6.281</b>	<b>241</b>	<b>2.963</b>	<b>1.782</b>	<b>13.642</b>	<b>8.383</b>
Baixa Miño, O	567	124	331	12	369	522	10	1.577
Caldas	900	138	175	50	120	61	88	1.166
Condado, O	664	165	223	20	180	166	39	1.270
Deza	1.268	20.895	569	60	626	255	392	228
Morrazo, O	171	81	108	14	135	204	11	359
Paradanta, A	115	64	54	7	124	95	26	806
Pontevedra	599	149	186	31	312	325	71	1.109
Salnés, O	1.113	159	864	33	570	141	33	3.499
Tabeirós-Terra de Montes	457	3.603	128	34	134	202	80	315
Vigo	763	309	445	42	650	338	45	1.853
<b>PONTEVEDRA</b>	<b>6.618</b>	<b>25.687</b>	<b>3.082</b>	<b>304</b>	<b>3.221</b>	<b>2.308</b>	<b>796</b>	<b>12.182</b>
<b>GALICIA</b>	<b>41.332</b>	<b>286.545</b>	<b>19.672</b>	<b>2.121</b>	<b>16.081</b>	<b>12.126</b>	<b>24.306</b>	<b>24.904</b>

FONTE: Consellería do Medio Rural. 2012-13.

## Anexo III. Distribución dos principais cultivos por comarcas

2012	Cereais gran (ha)			Cultivos forraxeiros (ha)				(ha)
	Millo gran	Trigo	Outros cereais gran	Millo forraxeiro	Pradeiras	Col forraxeira	Outras forraxeiras	
Comarcas								
Arzúa	481	269	0	5.516	10.761	68	21	4.622
Barbanza	1.031	19	0	0	72	87	23	1.367
Barcala, A	176	4	0	2.080	4.257	23	3	1.504
Bergantiños	1.615	749	9	4.195	7.152	172	65	6.866
Betanzos	371	184	1	3.242	7.103	83	27	10.015
Coruña, A	661	128	10	740	1.411	72	26	3.154
Eume	105	0	0	636	3.012	49	12	4.493
Ferrol	277	331	1	713	2.282	83	19	8.175
Fisterra	347	0	0	2.340	3.828	89	3	1.655
Muros	158	0	0	39	62	21	5	434
Noia	714	50	16	707	1.412	66	15	1.669
Ordes	847	270	26	9.056	18.578	101	103	7.054
Ortegal	30	65	0	15	944	27	5	4.779
Santiago	1.365	162	0	2.978	5.502	140	176	6.820
Sar, O	181	0	0	467	743	21	10	1.353
Terra de Melide	86	0	27	951	5.703	57	24	5.500
Terra de Soneira	398	43	0	1.901	4.549	66	17	2.519
Xallas	420	0	4	5.379	11.924	65	17	2.983
<b>A CORUÑA</b>	<b>9.262</b>	<b>2.276</b>	<b>93</b>	<b>40.957</b>	<b>89.298</b>	<b>1.290</b>	<b>569</b>	<b>74.962</b>
Ancares, Os	89	102	306	48	4.711	115	168	12.032
Chantada	423	28	145	2.720	7.684	544	79	8.415
Fonsagrada, A	24	22	31	411	4.238	81	70	5.374
Lugo	283	806	116	3.154	22.296	216	377	22.068
Mariña Central, A	69	58	0	550	915	65	35	5.359
Mariña Occidental, A	12	6	0	8	258	38	14	3.954
Mariña Oriental, A	54	0	0	855	2.543	32	42	4.632
Meira	6	11	0	1.649	4.930	35	15	2.513
Quiroga	2	7	0	10	202	27	39	1.609
Sarria	76	437	115	2.169	14.423	72	125	14.934
Terra Chá	337	1.932	63	7.831	24.164	231	394	30.896
Terra de Lemos	229	261	519	866	7.534	72	137	14.801
Ulloa, A	195	316	95	1.436	6.238	45	90	8.196
<b>LUGO</b>	<b>1.799</b>	<b>3.985</b>	<b>1.391</b>	<b>21.708</b>	<b>100.136</b>	<b>1.573</b>	<b>1.585</b>	<b>134.784</b>
Allariz-Maceda	306	1.219	241	105	219	78	101	6.732
Baixa Limia	181	17	6	4	10	46	27	2.270
Carballiño, O	337	10	3	213	273	189	77	5.148
Limia, A	118	7.236	2.415	223	356	108	271	7.960
Ourense	315	31	0	77	167	216	115	5.174
Ribeiro, O	152	0	2	0	1	79	24	509
Terra de Caldelas	0	0	2	16	78	16	29	5.924
Terra de Celanova	216	167	21	134	339	155	101	4.068
Terra de Trives	2	0	102	1	58	30	44	7.011
Valdeorras	61	77	134	0	9	28	96	4.281
Verín	279	544	617	15	142	52	105	6.701
Viana	76	0	661	0	96	14	30	8.532
<b>OURENSE</b>	<b>2.044</b>	<b>9.301</b>	<b>4.205</b>	<b>788</b>	<b>1.749</b>	<b>1.010</b>	<b>1.021</b>	<b>64.310</b>
Baixo Miño, O	599	0	0	0	93	48	12	1.836
Caldas	899	8	0	31	34	47	23	2.723
Condado, O	606	3	0	17	41	103	19	1.852
Deza	667	775	37	4.783	16.247	149	128	13.524
Morrazo, O	182	0	0	1	0	74	13	496
Paradanta, A	113	0	1	0	1	51	9	4.164
Pontevedra	571	1	4	29	33	111	23	5.046
Salnés, O	1.186	35	6	0	29	122	55	1.007
Tabeirós-Terra de Montes	393	91	5	894	2.410	61	26	6.850
Vigo	793	1	2	7	66	205	52	4.122
<b>PONTEVEDRA</b>	<b>6.007</b>	<b>914</b>	<b>55</b>	<b>5.761</b>	<b>18.956</b>	<b>970</b>	<b>361</b>	<b>41.618</b>
<b>GALICIA</b>	<b>19.112</b>	<b>16.476</b>	<b>5.744</b>	<b>69.213</b>	<b>210.138</b>	<b>4.843</b>	<b>3.537</b>	<b>315.675</b>

2013	Cereais gran (ha)			Cultivos forraxeiros (ha)				(ha)
	Millo gran	Trigo	Outros cereais gran	Millo forraxeiro	Pradeiras	Col forraxeira	Outras forraxeiras	Prados
<b>Comarcas</b>								
Arzúa	532	121	0	5.375	10.863	58	25	4.748
Barbanza	989	25	2	0	56	78	22	1.552
Barcala, A	207	3	0	1.788	4.353	26	3	1.519
Bergantiños	1.665	555	5	4.518	7.480	132	64	6.700
Betanzos	383	99	0	3.528	6.887	74	31	10.196
Coruña, A	577	137	3	1.132	1.633	68	25	3.184
Eume	91	0	0	342	3.040	50	11	4.510
Ferrol	349	264	0	476	2.167	72	15	8.257
Fisterra	337	15	0	1.825	3.617	83	6	1.985
Muros	168	0	0	0	64	21	5	429
Noia	555	38	43	977	1.580	65	15	1.539
Ordes	761	239	29	10.065	18.446	85	113	7.201
Ortega	40	33	0	15	953	28	6	4.803
Santiago	1.343	102	4	3.204	5.303	124	156	7.092
Sar. O	145	0	0	410	746	17	5	1.343
Terra de Melide	119	12	22	1.154	5.729	50	16	5.801
Terra de Soneira	480	45	0	1.959	4.471	55	15	2.487
Xallas	444	88	20	6.023	11.693	57	14	3.215
<b>A CORUÑA</b>	<b>9.185</b>	<b>1.777</b>	<b>128</b>	<b>42.789</b>	<b>89.082</b>	<b>1.140</b>	<b>547</b>	<b>76.562</b>
Ancares, Os	89	102	306	44	4.703	113	158	12.075
Chantada	405	71	12	2.338	7.808	548	60	8.758
Fonsagrada, A	27	11	30	427	4.186	79	74	5.381
Lugo	327	650	157	2.338	21.504	198	364	23.079
Mariña Central, A	75	55	0	269	1.065	69	30	5.397
Mariña Occidental, A	18	6	0	0	254	34	14	3.998
Mariña Oriental, A	33	8	0	1.047	2.393	32	39	4.597
Meira	7	14	0	1.465	5.035	32	19	2.475
Quiroga	5	7	2	1	197	24	40	1.624
Sarria	74	467	110	2.178	14.367	74	123	15.213
Terra Chá	463	1.766	42	7.662	24.592	235	398	29.953
Terra de Lemos	238	214	464	875	7.553	74	137	14.818
Ulloa, A	201	247	107	1.328	6.175	43	43	8.285
<b>LUGO</b>	<b>1.962</b>	<b>3.616</b>	<b>1.229</b>	<b>19.973</b>	<b>99.832</b>	<b>1.555</b>	<b>1.499</b>	<b>135.654</b>
Allariz-Maceda	296	1.170	68	114	216	78	109	6.785
Baixa Limia	175	17	6	4	10	46	28	2.280
Carballiño, O	344	10	6	211	271	187	79	5.170
Limia, A	71	7.352	3.921	213	303	97	220	8.093
Ourense	307	33	0	72	169	216	120	5.233
Ribeiro, O	151	0	2	0	1	79	26	509
Terra de Caldelas	2	0	2	14	73	16	29	5.928
Terra de Celanova	217	167	21	119	329	155	114	4.063
Terra de Trives	4	0	100	0	57	28	44	6.896
Valdeorras	63	78	136	0	9	29	93	4.320
Verín	250	406	548	12	130	45	133	6.764
Viana	74	0	824	0	96	13	30	8.539
<b>OURENSE</b>	<b>1.952</b>	<b>9.232</b>	<b>5.633</b>	<b>760</b>	<b>1.665</b>	<b>991</b>	<b>1.025</b>	<b>64.579</b>
Baixo Miño, O	565	2	0	1	65	46	12	2.027
Caldas	890	7	3	32	41	40	25	2.789
Condado, O	664	0	0	10	37	99	20	1.850
Deza	880	302	86	4.354	16.307	138	97	14.316
Morrazo, O	171	0	0	1	0	70	10	513
Paradanta, A	114	0	1	1	2	51	9	4.186
Pontevedra	595	0	4	1	14	107	27	5.046
Salnés, O	1.096	0	17	0	38	88	33	1.128
Tabeirós-Terra de Montes	428	28	0	1.004	2.518	59	21	6.712
Vigo	758	3	2	10	60	189	50	4.221
<b>PONTEVEDRA</b>	<b>6.162</b>	<b>343</b>	<b>113</b>	<b>5.414</b>	<b>19.082</b>	<b>887</b>	<b>304</b>	<b>42.789</b>
<b>GALICIA</b>	<b>19.261</b>	<b>14.967</b>	<b>7.104</b>	<b>68.936</b>	<b>209.661</b>	<b>4.572</b>	<b>3.375</b>	<b>319.585</b>

FONTE: Consellería do Medio Rural. 2012-13.

## Anexo IV. Distribución municipal de terras

2012					A Coruña	
Comarca	Sup. de Cultivo e Prado	Forestal Total	Outras Superficies	S. Total Concello	Sup. de Cultivo e Prado / Sup. Total	Forestal/ Sup. Total
Concello						
Arzúa	6.858	6.832	1.852	15.543	0,44	0,44
Boimorto	3.788	3.528	921	8.237	0,46	0,43
Pino, O	4.801	7.059	1.325	13.186	0,36	0,54
Touro	3.743	6.640	1.151	11.534	0,32	0,58
<b>ARZÚA</b>	<b>19.190</b>	<b>24.060</b>	<b>5.249</b>	<b>48.499</b>	<b>0,40</b>	<b>0,50</b>
Boiro	1.789	5.706	1.163	8.658	0,21	0,66
Pobra do Caramiñal, A	258	1.999	982	3.239	0,08	0,62
Rianxo	1.539	3.654	692	5.885	0,26	0,62
Ribeira	638	4.251	2.013	6.902	0,09	0,62
<b>BARBANZA</b>	<b>4.224</b>	<b>15.610</b>	<b>4.850</b>	<b>24.683</b>	<b>0,17</b>	<b>0,63</b>
Baña, A	3.393	6.330	77	9.800	0,35	0,65
Negreira	3.296	6.443	1.772	11.511	0,29	0,56
<b>BARCALA, A</b>	<b>6.689</b>	<b>12.772</b>	<b>1.849</b>	<b>21.310</b>	<b>0,31</b>	<b>0,60</b>
Cabana de Bergantiños	2.037	7.060	912	10.009	0,20	0,71
Carballo	6.479	9.688	2.516	18.684	0,35	0,52
Coristanco	3.909	8.741	1.464	14.114	0,28	0,62
Laracha, A	4.621	6.250	1.706	12.576	0,37	0,50
Laxe	642	2.500	496	3.638	0,18	0,69
Malpica de Bergantiños	1.732	3.493	916	6.142	0,28	0,57
Ponteceso	1.934	6.151	1.121	9.206	0,21	0,67
<b>BERGANTIÑOS</b>	<b>21.354</b>	<b>43.883</b>	<b>9.131</b>	<b>74.369</b>	<b>0,29</b>	<b>0,59</b>
Aranga	3.262	8.181	575	12.018	0,27	0,68
Betanzos	1.131	801	493	2.425	0,47	0,33
Cesuras	2.656	4.464	841	7.961	0,33	0,56
Coirós	563	2.309	491	3.363	0,17	0,69
Curtis	4.086	6.943	631	11.660	0,35	0,60
Irixoa	1.529	4.734	559	6.823	0,22	0,69
Miño	1.166	1.507	579	3.253	0,36	0,46
Oza dos Ríos	2.338	4.278	577	7.192	0,33	0,59
Paderne	1.033	2.427	532	3.993	0,26	0,61
Vilarmaior	974	1.713	350	3.036	0,32	0,56
Vilasantar	2.465	2.968	492	5.925	0,42	0,50
<b>BETANZOS</b>	<b>21.204</b>	<b>40.326</b>	<b>6.120</b>	<b>67.650</b>	<b>0,31</b>	<b>0,60</b>
Abegondo	1.805	4.411	2.175	8.391	0,22	0,53
Arteixo	1.839	5.410	2.089	9.338	0,20	0,58
Bergondo	794	1.426	1.053	3.272	0,24	0,44
Cambre	924	1.683	1.462	4.070	0,23	0,41
Carral	1.119	2.635	1.049	4.802	0,23	0,55
Coruña, A	361	1.250	2.223	3.833	0,09	0,33
Culleredo	797	3.986	1.451	6.234	0,13	0,64
Oleiros	373	1.431	2.575	4.379	0,09	0,33
Sada	130	1.129	1.492	2.751	0,05	0,41
<b>CORUÑA, A</b>	<b>8.142</b>	<b>23.362</b>	<b>15.567</b>	<b>47.071</b>	<b>0,17</b>	<b>0,50</b>
Cabanas	768	1.776	431	2.975	0,26	0,60
Capela, A	1.427	3.551	723	5.700	0,25	0,62
Monfero	3.115	12.112	2.032	17.259	0,18	0,70
Pontedeume	553	1.489	903	2.945	0,19	0,51
Pontes de G. Rodríguez, As	2.967	17.406	4.683	25.055	0,12	0,69
<b>EUME</b>	<b>8.829</b>	<b>36.334</b>	<b>8.771</b>	<b>53.933</b>	<b>0,16</b>	<b>0,67</b>
Ares	188	911	732	1.831	0,10	0,50
Cedeira	1.280	6.689	573	8.542	0,15	0,78
Fene	529	1.415	796	2.740	0,19	0,52
Ferrol	797	4.218	3.304	8.318	0,10	0,51
Moeche	1.795	2.961	94	4.850	0,37	0,61
Mugardos	81	529	667	1.277	0,06	0,41
Narón	1.880	3.349	1.472	6.701	0,28	0,50
Neda	548	1.516	335	2.400	0,23	0,63
San Sadurniño	2.935	6.570	487	9.992	0,29	0,66
Somozas, As	1.883	4.689	525	7.097	0,27	0,66
Valdoviño	2.018	5.555	1.250	8.822	0,23	0,63
<b>FERROL</b>	<b>13.933</b>	<b>38.402</b>	<b>10.235</b>	<b>62.570</b>	<b>0,22</b>	<b>0,61</b>
Cee	1.078	4.325	346	5.749	0,19	0,75

2012					A Coruña	
Comarca						
Concello	Sup. de Cultivo e Prado	Forestal Total	Outras Superficies	S. Total Concello	Sup. de Cultivo e Prado / Sup. Total	Forestal/ Sup. Total
Corcubión	116	478	66	660	0,18	0,72
Dumbría	2.653	7.790	2.027	12.470	0,21	0,62
Fisterra	645	2.047	251	2.943	0,22	0,70
Muxía	2.636	8.841	650	12.128	0,22	0,73
<b>FISTERRA</b>	<b>7.129</b>	<b>23.482</b>	<b>3.339</b>	<b>33.949</b>	<b>0,21</b>	<b>0,69</b>
Carnota	441	5.108	1.537	7.085	0,06	0,72
Muros	454	5.518	1.325	7.297	0,06	0,76
<b>MUROS</b>	<b>894</b>	<b>10.626</b>	<b>2.862</b>	<b>14.382</b>	<b>0,06</b>	<b>0,74</b>
Lousame	1.466	7.545	354	9.365	0,16	0,81
Noia	258	2.710	753	3.721	0,07	0,73
Outes	2.605	6.646	722	9.973	0,26	0,67
Porto do Son	815	6.386	2.265	9.466	0,09	0,67
<b>NOIA</b>	<b>5.144</b>	<b>23.287</b>	<b>4.094</b>	<b>32.525</b>	<b>0,16</b>	<b>0,72</b>
Cerceda	3.905	5.985	1.202	11.092	0,35	0,54
Frades	3.062	4.526	586	8.174	0,37	0,55
Mesía	4.931	4.236	1.503	10.670	0,46	0,40
Ordes	6.370	7.653	1.708	15.731	0,40	0,49
Oroso	2.867	3.661	681	7.209	0,40	0,51
Tordoia	5.243	6.016	1.194	12.453	0,42	0,48
Trazo	3.706	5.977	458	10.142	0,37	0,59
<b>ORDES</b>	<b>30.085</b>	<b>38.054</b>	<b>7.331</b>	<b>75.470</b>	<b>0,40</b>	<b>0,50</b>
Cariño	362	4.006	428	4.796	0,08	0,84
Cerdido	1.146	4.108	18	5.272	0,22	0,78
Mañón	1.539	6.119	563	8.221	0,19	0,74
Ortigueira	3.593	16.490	801	20.884	0,17	0,79
<b>ORTEGAL</b>	<b>6.639</b>	<b>30.723</b>	<b>1.810</b>	<b>39.172</b>	<b>0,17</b>	<b>0,78</b>
Ames	1.439	5.181	1.384	8.004	0,18	0,65
Boqueixón	2.501	3.926	890	7.318	0,34	0,54
Brión	1.674	4.416	1.399	7.490	0,22	0,59
Santiago	5.759	11.440	4.856	22.055	0,26	0,52
Teo	1.568	4.619	1.743	7.930	0,20	0,58
Val do Dubra	3.201	6.032	1.635	10.867	0,29	0,56
Vedra	2.047	2.579	653	5.279	0,39	0,49
<b>SANTIAGO</b>	<b>18.189</b>	<b>38.194</b>	<b>12.560</b>	<b>68.944</b>	<b>0,26</b>	<b>0,55</b>
Dodro	559	2.629	425	3.612	0,15	0,73
Padrón	843	3.129	865	4.837	0,17	0,65
Roís	1.623	6.315	1.337	9.276	0,17	0,68
<b>SAR, O</b>	<b>3.025</b>	<b>12.073</b>	<b>2.627</b>	<b>17.725</b>	<b>0,17</b>	<b>0,68</b>
Melide	4.145	4.709	1.276	10.130	0,41	0,46
Santiso	2.520	3.013	1.206	6.739	0,37	0,45
Sobrado	3.225	8.357	481	12.064	0,27	0,69
Toques	2.133	5.650	9	7.792	0,27	0,73
<b>TERRA DE MELIDE</b>	<b>12.023</b>	<b>21.728</b>	<b>2.973</b>	<b>36.724</b>	<b>0,33</b>	<b>0,59</b>
Camariñas	386	3.886	920	5.192	0,07	0,75
Vimianzo	3.895	12.502	2.359	18.756	0,21	0,67
Zas	4.174	7.266	1.868	13.308	0,31	0,55
<b>TERRA DE SONEIRA</b>	<b>8.455</b>	<b>23.653</b>	<b>5.147</b>	<b>37.256</b>	<b>0,23</b>	<b>0,63</b>
Mazaricos	7.484	9.212	2.031	18.727	0,40	0,49
Santa Comba	9.368	9.524	1.475	20.368	0,46	0,47
<b>XALLAS</b>	<b>16.852</b>	<b>18.737</b>	<b>3.506</b>	<b>39.095</b>	<b>0,43</b>	<b>0,48</b>

FONTE: Consellería do Medio Rural. 2012.

2013					A Coruña	
Comarca	Sup. de Cultivo e Prado	Forestal Total	Outras Superficies	S. Total Concello	Sup. de Cultivo e Prado / Sup. Total	Forestal/ Sup. Total
Concello						
Arzúa	6.911	6.825	1.807	15.543	0,44	0,44
Boimorto	3.817	3.522	898	8.237	0,46	0,43
Pino, O	4.838	7.055	1.293	13.186	0,37	0,54
Touro	3.771	6.640	1.123	11.534	0,33	0,58
<b>ARZÚA</b>	<b>19.337</b>	<b>24.042</b>	<b>5.120</b>	<b>48.499</b>	<b>0,40</b>	<b>0,50</b>
Boiro	1.815	5.675	1.167	8.658	0,21	0,66
Pobra do Caramiñal, A	262	1.992	985	3.239	0,08	0,61
Rianxo	1.561	3.629	695	5.885	0,27	0,62
Ribeira	647	4.235	2.019	6.902	0,09	0,61
<b>BARBANZA</b>	<b>4.286</b>	<b>15.531</b>	<b>4.866</b>	<b>24.683</b>	<b>0,17</b>	<b>0,63</b>
Baña, A	3.404	6.321	74	9.800	0,35	0,65
Negreira	3.306	6.487	1.717	11.511	0,29	0,56
<b>BARCALA, A</b>	<b>6.710</b>	<b>12.809</b>	<b>1.791</b>	<b>21.310</b>	<b>0,31</b>	<b>0,60</b>
Cabana de Bergantiños	2.014	7.072	923	10.009	0,20	0,71
Carballo	6.406	9.732	2.545	18.684	0,34	0,52
Coristanco	3.865	8.768	1.481	14.114	0,27	0,62
Laracha, A	4.569	6.282	1.725	12.576	0,36	0,50
Laxe	635	2.502	502	3.638	0,17	0,69
Malpica de Bergantiños	1.713	3.502	926	6.142	0,28	0,57
Ponteceso	1.912	6.159	1.134	9.206	0,21	0,67
<b>BERGANTIÑOS</b>	<b>21.114</b>	<b>44.018</b>	<b>9.236</b>	<b>74.369</b>	<b>0,28</b>	<b>0,59</b>
Aranga	3.261	8.182	576	12.018	0,27	0,68
Betanzos	1.131	801	494	2.425	0,47	0,33
Cesuras	2.655	4.464	842	7.961	0,33	0,56
Coirós	563	2.309	492	3.363	0,17	0,69
Curtis	4.084	6.944	632	11.660	0,35	0,60
Irixoa	1.529	4.734	560	6.823	0,22	0,69
Miño	1.166	1.507	580	3.253	0,36	0,46
Oza dos Ríos	2.337	4.278	577	7.192	0,32	0,59
Paderne	1.033	2.427	533	3.993	0,26	0,61
Vilarmaior	973	1.713	350	3.036	0,32	0,56
Vilasantar	2.464	2.969	493	5.925	0,42	0,50
<b>BETANZOS</b>	<b>21.194</b>	<b>40.326</b>	<b>6.130</b>	<b>67.650</b>	<b>0,31</b>	<b>0,60</b>
Abegondo	1.790	4.417	2.183	8.391	0,21	0,53
Arteixo	1.823	5.418	2.097	9.338	0,20	0,58
Bergondo	787	1.428	1.057	3.272	0,24	0,44
Cambre	917	1.685	1.468	4.070	0,23	0,41
Carral	1.109	2.640	1.053	4.802	0,23	0,55
Coruña, A	358	1.244	2.231	3.833	0,09	0,32
Culleredo	790	3.987	1.456	6.234	0,13	0,64
Oleiros	369	1.425	2.585	4.379	0,08	0,33
Sada	129	1.124	1.498	2.751	0,05	0,41
<b>CORUÑA, A</b>	<b>8.073</b>	<b>23.370</b>	<b>15.628</b>	<b>47.071</b>	<b>0,17</b>	<b>0,50</b>
Cabanas	766	1.778	431	2.975	0,26	0,60
Capela, A	1.422	3.555	723	5.700	0,25	0,62
Monfero	3.105	12.120	2.033	17.259	0,18	0,70
Pontedeume	551	1.490	903	2.945	0,19	0,51
Pontes de G. Rodríguez, As	2.958	17.412	4.685	25.055	0,12	0,69
<b>EUME</b>	<b>8.803</b>	<b>36.355</b>	<b>8.776</b>	<b>53.933</b>	<b>0,16</b>	<b>0,67</b>
Ares	187	904	740	1.831	0,10	0,49
Cedeira	1.274	6.690	578	8.542	0,15	0,78
Fene	526	1.410	804	2.740	0,19	0,51
Ferrol	793	4.189	3.336	8.318	0,10	0,50
Moeche	1.786	2.969	95	4.850	0,37	0,61
Mugardos	81	523	673	1.277	0,06	0,41
Narón	1.871	3.344	1.487	6.701	0,28	0,50
Neda	545	1.516	339	2.400	0,23	0,63
San Sadurniño	2.920	6.580	492	9.992	0,29	0,66
Somozas, As	1.873	4.694	530	7.097	0,26	0,66
Valdoviño	2.007	5.553	1.262	8.822	0,23	0,63
<b>FERROL</b>	<b>13.863</b>	<b>38.372</b>	<b>10.335</b>	<b>62.570</b>	<b>0,22</b>	<b>0,61</b>
Cee	1.071	4.327	351	5.749	0,19	0,75
Corcubión	116	478	67	660	0,18	0,72
Dumbría	2.637	7.777	2.057	12.470	0,21	0,62

2013					A Coruña	
Comarca						
Concello	Sup. de Cultivo e Prado	Forestal Total	Outras Superficies	S. Total Concello	Sup. de Cultivo e Prado / Sup. Total	Forestal/ Sup. Total
Fisterra	641	2.047	254	2.943	0,22	0,70
Muxía	2.620	8.848	659	12.128	0,22	0,73
<b>FISTERRA</b>	<b>7.084</b>	<b>23.477</b>	<b>3.388</b>	<b>33.949</b>	<b>0,21</b>	<b>0,69</b>
Carnota	434	5.114	1.537	7.085	0,06	0,72
Muros	447	5.524	1.325	7.297	0,06	0,76
<b>MUROS</b>	<b>881</b>	<b>10.639</b>	<b>2.862</b>	<b>14.382</b>	<b>0,06</b>	<b>0,74</b>
Lousame	1.443	7.565	357	9.365	0,15	0,81
Noia	254	2.709	758	3.721	0,07	0,73
Outes	2.565	6.682	727	9.973	0,26	0,67
Porto do Son	803	6.383	2.280	9.466	0,08	0,67
<b>NOIA</b>	<b>5.064</b>	<b>23.338</b>	<b>4.122</b>	<b>32.525</b>	<b>0,16</b>	<b>0,72</b>
Cerceda	3.896	6.016	1.180	11.092	0,35	0,54
Frades	3.055	4.543	575	8.174	0,37	0,56
Mesía	4.920	4.274	1.475	10.670	0,46	0,40
Ordes	6.356	7.698	1.677	15.731	0,40	0,49
Oroso	2.860	3.680	668	7.209	0,40	0,51
Tordoia	5.231	6.050	1.171	12.453	0,42	0,49
Trazo	3.698	5.994	450	10.142	0,36	0,59
<b>ORDES</b>	<b>30.018</b>	<b>38.257</b>	<b>7.195</b>	<b>75.470</b>	<b>0,40</b>	<b>0,51</b>
Cariño	361	4.006	429	4.796	0,08	0,84
Cerdido	1.145	4.108	18	5.272	0,22	0,78
Mañón	1.538	6.119	564	8.221	0,19	0,74
Ortigueira	3.591	16.491	802	20.884	0,17	0,79
<b>ORTEGAL</b>	<b>6.636</b>	<b>30.724</b>	<b>1.813</b>	<b>39.172</b>	<b>0,17</b>	<b>0,78</b>
Ames	1.437	5.181	1.386	8.004	0,18	0,65
Boqueixón	2.497	3.929	892	7.318	0,34	0,54
Brión	1.671	4.416	1.402	7.490	0,22	0,59
Santiago	5.749	11.440	4.866	22.055	0,26	0,52
Teo	1.565	4.619	1.746	7.930	0,20	0,58
Val do Dubra	3.195	6.034	1.638	10.867	0,29	0,56
Vedra	2.043	2.581	654	5.279	0,39	0,49
<b>SANTIAGO</b>	<b>18.159</b>	<b>38.200</b>	<b>12.585</b>	<b>68.944</b>	<b>0,26</b>	<b>0,55</b>
Dodro	553	2.627	432	3.612	0,15	0,73
Padrón	835	3.123	880	4.837	0,17	0,65
Roís	1.607	6.309	1.360	9.276	0,17	0,68
<b>SAR, O</b>	<b>2.995</b>	<b>12.058</b>	<b>2.672</b>	<b>17.725</b>	<b>0,17</b>	<b>0,68</b>
Melide	4.283	4.608	1.240	10.130	0,42	0,45
Santiso	2.604	2.964	1.171	6.739	0,39	0,44
Sobrado	3.333	8.263	468	12.064	0,28	0,68
Toques	2.204	5.579	9	7.792	0,28	0,72
<b>TERRA DE MELIDE</b>	<b>12.422</b>	<b>21.414</b>	<b>2.888</b>	<b>36.724</b>	<b>0,34</b>	<b>0,58</b>
Camariñas	383	3.895	914	5.192	0,07	0,75
Vimianzo	3.864	12.549	2.343	18.756	0,21	0,67
Zas	4.140	7.312	1.856	13.308	0,31	0,55
<b>TERRA DE SONEIRA</b>	<b>8.388</b>	<b>23.756</b>	<b>5.112</b>	<b>37.256</b>	<b>0,23</b>	<b>0,64</b>
Mazaricos	7.655	9.036	2.035	18.727	0,41	0,48
Santa Comba	9.584	9.306	1.478	20.368	0,47	0,46
<b>XALLAS</b>	<b>17.239</b>	<b>18.343</b>	<b>3.513</b>	<b>39.095</b>	<b>0,44</b>	<b>0,47</b>

FONTE: Consellería do Medio Rural. 2013.

2012					Lugo	
Comarca						
Concello	Sup. de Cultivo e Prado	Forestal Total	Outras Superficies	S. Total Concello	Sup. de Cultivo e Prado / Sup. Total	Forestal/ Sup. Total
Baralla	3.659	9.895	562	14.116	0,26	0,70
Becerreá	3.541	13.012	652	17.205	0,21	0,76
Cervantes	4.553	21.730	1.479	27.763	0,16	0,78
Navia de Suarna	2.802	20.676	778	24.257	0,12	0,85
Nogais, As	2.194	8.373	468	11.034	0,20	0,76
Pedrafita do Cebreiro	3.038	6.708	745	10.491	0,29	0,64

2012					Lugo	
Comarca	Sup. de Cultivo e Prado	Forestal Total	Outras Superficies	S. Total Concello	Sup. de Cultivo e Prado / Sup. Total	Forestal/ Sup. Total
Concello						
<b>ANCARES, OS</b>	19.786	80.395	4.685	104.865	0,19	0,77
Carballedo	5.837	6.984	1.065	13.885	0,42	0,50
Chantada	7.872	8.205	1.595	17.673	0,45	0,46
Taboada	6.804	6.436	1.427	14.667	0,46	0,44
<b>CHANTADA</b>	20.513	21.625	4.087	46.224	0,44	0,47
Baleira	3.764	12.667	451	16.882	0,22	0,75
Fonsagrada, A	7.976	34.236	1.634	43.846	0,18	0,78
Negueira de Muíiz	447	6.041	739	7.226	0,06	0,84
<b>FONSAGRADA, A</b>	12.187	52.943	2.823	67.953	0,18	0,78
Castroverde	6.201	9.800	1.414	17.415	0,36	0,56
Corgo, O	5.751	8.653	1.328	15.732	0,37	0,55
Friol	10.379	16.613	2.223	29.214	0,36	0,57
Guntín	6.421	7.787	1.271	15.478	0,41	0,50
Lugo	12.376	17.014	3.589	32.978	0,38	0,52
Outeiro de Rei	5.275	7.034	1.112	13.420	0,39	0,52
Portomarín	4.007	6.501	1.002	11.510	0,35	0,56
Rábade	209	183	125	517	0,40	0,35
<b>LUGO</b>	50.619	73.585	12.062	136.265	0,37	0,54
Alfoz	1.311	5.734	705	7.750	0,17	0,74
Burela	53	526	214	794	0,07	0,66
Foz	1.972	6.980	1.078	10.029	0,20	0,70
Lourenzá	1.109	4.564	591	6.264	0,18	0,73
Mondoñedo	2.117	10.872	1.276	14.265	0,15	0,76
Valadouro, O	1.200	8.854	991	11.045	0,11	0,80
<b>MARIÑA CENTRAL, A</b>	7.762	37.529	4.855	50.146	0,15	0,75
Cervo	730	6.330	725	7.785	0,09	0,81
Ouroi	1.312	12.295	600	14.207	0,09	0,87
Vicedo, O	913	5.988	696	7.597	0,12	0,79
Viveiro	850	9.139	950	10.939	0,08	0,84
Xove	1.093	6.927	899	8.919	0,12	0,78
<b>MARIÑA OCCIDENTAL, A</b>	4.899	40.680	3.869	49.448	0,10	0,82
Barreiros	2.338	4.069	835	7.242	0,32	0,56
Pontenova, A	1.709	11.379	489	13.577	0,13	0,84
Ribadeo	3.050	6.562	1.283	10.894	0,28	0,60
Trabada	1.476	6.275	520	8.271	0,18	0,76
<b>MARIÑA ORIENTAL, A</b>	8.572	28.284	3.126	39.983	0,21	0,71
Meira	1.396	2.959	301	4.655	0,30	0,64
Pol	4.367	7.148	1.075	12.590	0,35	0,57
Ribeira de Piquín	998	6.290	11	7.299	0,14	0,86
Riotorto	1.522	4.884	227	6.633	0,23	0,74
<b>MEIRA</b>	8.283	21.282	1.614	31.178	0,27	0,68
Folgoso do Courel	1.271	17.200	810	19.281	0,07	0,89
Quiroga	1.989	27.826	1.925	31.740	0,06	0,88
Ribas de Sil	698	5.384	696	6.778	0,10	0,79
<b>QUIROGA</b>	3.957	50.410	3.432	57.800	0,07	0,87
Incio, O	4.260	9.227	1.138	14.624	0,29	0,63
Láncara	4.566	6.554	1.047	12.167	0,38	0,54
Paradela	5.374	5.365	1.372	12.111	0,44	0,44
Páramo, O	3.280	3.361	840	7.480	0,44	0,45
Samos	3.812	8.964	885	13.662	0,28	0,66
Sarria	9.670	6.541	2.250	18.462	0,52	0,35
Triacastela	1.427	3.350	341	5.118	0,28	0,65
<b>SARRIA</b>	32.389	43.363	7.873	83.624	0,39	0,52
Abadín	5.392	13.938	272	19.603	0,28	0,71
Begonte	3.811	7.744	1.125	12.680	0,30	0,61
Castro de Rei	8.200	7.149	2.348	17.697	0,46	0,40
Cospeito	8.611	3.726	2.142	14.479	0,59	0,26
Guitiriz	7.902	19.967	1.504	29.374	0,27	0,68
Muras	1.637	14.729	16	16.382	0,10	0,90
Pastoriza, A	8.381	7.278	1.844	17.503	0,48	0,42
Vilalba	14.867	20.097	2.937	37.902	0,39	0,53
Xermade	4.471	11.835	354	16.661	0,27	0,71
<b>TERRA CHÁ</b>	63.273	106.464	12.542	182.280	0,35	0,58

2012					Lugo	
Comarca	Sup. de Cultivo e Prado	Forestal Total	Outras Superficies	S. Total Concello	Sup. de Cultivo e Prado / Sup. Total	Forestal/ Sup. Total
Concello						
Bóveda	3.078	5.653	380	9.111	0,34	0,62
Monforte de Lemos	6.271	11.756	1.925	19.952	0,31	0,59
Pantón	3.568	9.209	1.547	14.324	0,25	0,64
Pobra de Brollón, A	3.564	13.513	595	17.672	0,20	0,76
Saviñao, O	7.087	11.432	1.136	19.655	0,36	0,58
Sober	3.494	8.375	1.464	13.334	0,26	0,63
<b>TERRA DE LEMOS</b>	<b>27.062</b>	<b>59.937</b>	<b>7.049</b>	<b>94.048</b>	<b>0,29</b>	<b>0,64</b>
Antas de Ulla	3.868	5.836	656	10.360	0,37	0,56
Monterroso	4.998	5.400	1.060	11.459	0,44	0,47
Palas de Rel	7.742	10.815	1.411	19.968	0,39	0,54
<b>A ULLOA</b>	<b>16.608</b>	<b>22.051</b>	<b>3.127</b>	<b>41.787</b>	<b>0,40</b>	<b>0,53</b>

FONTE: Consellería do Medio Rural. 2012.

2013					Lugo	
Comarca	Sup. de Cultivo e Prado	Forestal Total	Outras Superficies	S. Total Concello	Sup. de Cultivo e Prado / Sup. Total	Forestal/ Sup. Total
Concello						
Baralla	3.664	9.889	562	14.116	0,26	0,70
Becerreá	3.546	13.007	651	17.205	0,21	0,76
Cervantes	4.560	21.724	1.478	27.763	0,16	0,78
Navia de Suarna	2.806	20.672	778	24.257	0,12	0,85
Nogais, As	2.197	8.370	467	11.034	0,20	0,76
Pedrafita do Cebreiro	3.043	6.704	744	10.491	0,29	0,64
<b>ANCARES, OS</b>	<b>19.816</b>	<b>80.367</b>	<b>4.682</b>	<b>104.865</b>	<b>0,19</b>	<b>0,77</b>
Carballedo	5.834	6.988	1.063	13.885	0,42	0,50
Chantada	7.869	8.211	1.592	17.673	0,45	0,46
Taboada	6.801	6.442	1.424	14.667	0,46	0,44
<b>CHANTADA</b>	<b>20.503</b>	<b>21.642</b>	<b>4.079</b>	<b>46.224</b>	<b>0,44</b>	<b>0,47</b>
Baleira	3.773	12.656	453	16.882	0,22	0,75
Fonsagrada, A	7.995	34.211	1.640	43.846	0,18	0,78
Negueira de Muñiz	448	6.037	741	7.226	0,06	0,84
<b>FONSAGRADA, A</b>	<b>12.215</b>	<b>52.903</b>	<b>2.834</b>	<b>67.953</b>	<b>0,18</b>	<b>0,78</b>
Castroverde	6.201	9.791	1.423	17.415	0,36	0,56
Corgo, O	5.752	8.645	1.336	15.732	0,37	0,55
Friol	10.379	16.598	2.237	29.214	0,36	0,57
Guntín	6.421	7.778	1.279	15.478	0,41	0,50
Lugo	12.376	16.990	3.612	32.978	0,38	0,52
Outeiro de Rei	5.275	7.026	1.119	13.420	0,39	0,52
Portomarín	4.007	6.495	1.008	11.510	0,35	0,56
Rábade	209	182	126	517	0,40	0,35
<b>LUGO</b>	<b>50.620</b>	<b>73.506</b>	<b>12.139</b>	<b>136.265</b>	<b>0,37</b>	<b>0,54</b>
Alfoz	1.308	5.732	709	7.750	0,17	0,74
Burela	53	525	216	794	0,07	0,66
Foz	1.968	6.976	1.085	10.029	0,20	0,70
Lourenzá	1.107	4.562	595	6.264	0,18	0,73
Mondoñedo	2.114	10.867	1.284	14.265	0,15	0,76
Valadouro, O	1.198	8.849	997	11.045	0,11	0,80
<b>MARIÑA CENTRAL, A</b>	<b>7.749</b>	<b>37.511</b>	<b>4.886</b>	<b>50.146</b>	<b>0,15</b>	<b>0,75</b>
Cervo	730	6.328	727	7.785	0,09	0,81
Ouro	1.313	12.293	601	14.207	0,09	0,87
Vicedo, O	914	5.986	697	7.597	0,12	0,79
Viveiro	850	9.137	952	10.939	0,08	0,84
Xove	1.094	6.924	901	8.919	0,12	0,78
<b>MARIÑA OCCIDENTAL, A</b>	<b>4.901</b>	<b>40.668</b>	<b>3.879</b>	<b>49.448</b>	<b>0,10</b>	<b>0,82</b>
Barreiros	2.317	4.079	846	7.242	0,32	0,56
Pontenova, A	1.693	11.388	495	13.577	0,12	0,84
Ribadeo	3.022	6.572	1.300	10.894	0,28	0,60
Trabada	1.463	6.281	527	8.271	0,18	0,76
<b>MARIÑA ORIENTAL, A</b>	<b>8.494</b>	<b>28.320</b>	<b>3.169</b>	<b>39.983</b>	<b>0,21</b>	<b>0,71</b>
Meira	1.403	2.950	303	4.655	0,30	0,63

2013					Lugo	
Comarca	Sup. de Cultivo e Prado	Forestal Total	Outras Superficies	S. Total Concello	Sup. de Cultivo e Prado / Sup. Total	Forestal/ Sup. Total
Concello						
Pol	4.388	7.119	1.084	12.590	0,35	0,57
Ribeira de Piquín	1.003	6.285	11	7.299	0,14	0,86
Riotorto	1.529	4.875	229	6.633	0,23	0,73
<b>MEIRA</b>	<b>8.322</b>	<b>21.229</b>	<b>1.627</b>	<b>31.178</b>	<b>0,27</b>	<b>0,68</b>
Folgoso do Courel	1.271	17.200	810	19.281	0,07	0,89
Quiroga	1.989	27.825	1.925	31.740	0,06	0,88
Ribas de Sil	698	5.384	696	6.778	0,10	0,79
<b>QUIROGA</b>	<b>3.959</b>	<b>50.409</b>	<b>3.432</b>	<b>57.800</b>	<b>0,07</b>	<b>0,87</b>
Incio, O	4.295	9.202	1.127	14.624	0,29	0,63
Láncara	4.604	6.527	1.036	12.167	0,38	0,54
Paradela	5.419	5.334	1.359	12.111	0,45	0,44
Páramo, O	3.307	3.342	832	7.480	0,44	0,45
Samos	3.844	8.941	876	13.662	0,28	0,65
Sarria	9.751	6.483	2.228	18.462	0,53	0,35
Triacastela	1.439	3.341	338	5.118	0,28	0,65
<b>SARRIA</b>	<b>32.660</b>	<b>43.169</b>	<b>7.795</b>	<b>83.624</b>	<b>0,39</b>	<b>0,52</b>
Abadín	5.320	13.995	287	19.603	0,27	0,71
Begonte	3.760	7.732	1.188	12.680	0,30	0,61
Castro de Rei	8.090	7.127	2.480	17.697	0,46	0,40
Cospeito	8.495	3.721	2.262	14.479	0,59	0,26
Guitiriz	7.796	19.989	1.589	29.374	0,27	0,68
Muras	1.615	14.751	17	16.382	0,10	0,90
Pastoriza, A	8.269	7.287	1.947	17.503	0,47	0,42
Vilalba	14.667	20.132	3.102	37.902	0,39	0,53
Xermade	4.411	11.875	374	16.661	0,26	0,71
<b>TERRA CHÁ</b>	<b>62.424</b>	<b>106.610</b>	<b>13.246</b>	<b>182.280</b>	<b>0,34</b>	<b>0,58</b>
Bóveda	3.073	5.656	382	9.111	0,34	0,62
Monforte de Lemos	6.260	11.758	1.934	19.952	0,31	0,59
Pantón	3.561	9.208	1.555	14.324	0,25	0,64
Pobra de Brollón, A	3.558	13.516	598	17.672	0,20	0,76
Saviñao, O	7.074	11.439	1.142	19.655	0,36	0,58
Sober	3.488	8.375	1.471	13.334	0,26	0,63
<b>TERRA DE LEMOS</b>	<b>27.014</b>	<b>59.953</b>	<b>7.081</b>	<b>94.048</b>	<b>0,29</b>	<b>0,64</b>
Antas de Ulla	3.880	5.824	656	10.360	0,37	0,56
Monterroso	5.014	5.384	1.061	11.459	0,44	0,47
Palas de Rel	7.767	10.790	1.412	19.968	0,39	0,54
<b>A ULLOA</b>	<b>16.661</b>	<b>21.997</b>	<b>3.129</b>	<b>41.787</b>	<b>0,40</b>	<b>0,53</b>

FONTE: Concellería do Medio Rural. 2013.

2012					Ourense	
Comarca	Sup. de Cultivo e Prado	Forestal Total	Outras Superficies	S. Total Concello	Sup. de Cultivo e Prado / Sup. Total	Forestal/ Sup. Total
Concello						
Allariz	2.210	6.375	11	8.596	0,26	0,74
Baños de Molgas	2.006	4.319	438	6.764	0,30	0,64
Maceda	2.650	6.452	1.091	10.193	0,26	0,63
Paderne de Allariz	1.256	2.206	414	3.876	0,32	0,57
Xunqueira de Ambía	2.692	2.866	463	6.021	0,45	0,48
Xunqueira de Espadanedo	88	1.808	869	2.765	0,03	0,65
<b>ALLARIZ-MACEDA</b>	<b>10.903</b>	<b>24.026</b>	<b>3.285</b>	<b>38.215</b>	<b>0,29</b>	<b>0,63</b>
Bande	801	7.712	1.383	9.896	0,08	0,78
Entrimo	352	7.015	1.085	8.452	0,04	0,83
Lobeira	508	5.307	1.073	6.888	0,07	0,77
Lobios	765	12.689	3.385	16.838	0,05	0,75
Muíños	968	7.591	2.413	10.972	0,09	0,69
<b>BAIXA LIMIA</b>	<b>3.395</b>	<b>40.314</b>	<b>9.338</b>	<b>53.046</b>	<b>0,06</b>	<b>0,76</b>
Beariz	363	4.934	300	5.597	0,06	0,88
Boborás	864	7.228	690	8.782	0,10	0,82
Carballiño, O	956	3.713	769	5.438	0,18	0,68
Irixe, O	1.075	10.278	752	12.105	0,09	0,85

2012					Ourense	
Comarca	Sup. de Cultivo e Prado	Forestal Total	Outras Superficies	S. Total Concello	Sup. de Cultivo e Prado / Sup. Total	Forestal/ Sup. Total
Concello						
Maside	952	2.350	702	4.004	0,24	0,59
Piñor	983	3.495	792	5.269	0,19	0,66
Punxín	325	1.161	223	1.708	0,19	0,68
San Amaro	568	1.957	369	2.895	0,20	0,68
San Cristovo de Cea	1.625	6.443	1.376	9.444	0,17	0,68
<b>CARBALLINO, O</b>	<b>7.711</b>	<b>41.558</b>	<b>5.974</b>	<b>55.243</b>	<b>0,14</b>	<b>0,75</b>
Baltar	2.123	6.847	430	9.399	0,23	0,73
Blancos, Os	1.581	2.695	480	4.756	0,33	0,57
Calvos de Randín	1.902	7.635	234	9.772	0,19	0,78
Porqueira	1.353	2.710	277	4.340	0,31	0,62
Rairiz de Veiga	1.777	5.148	286	7.211	0,25	0,71
Sandiás	2.599	1.841	843	5.283	0,49	0,35
Sarreaus	2.736	4.080	913	7.729	0,35	0,53
Trasmiras	2.654	1.961	1.059	5.673	0,47	0,35
Vilar de Barrio	1.695	8.496	484	10.674	0,16	0,80
Vilar de Santos	904	978	188	2.070	0,44	0,47
Xinzo de Limia	6.971	4.042	2.255	13.268	0,53	0,30
<b>LIMIA, A</b>	<b>26.294</b>	<b>46.431</b>	<b>7.451</b>	<b>80.177</b>	<b>0,33</b>	<b>0,58</b>
Amoeiro	760	2.667	541	3.968	0,19	0,67
Barbadás	346	2.530	148	3.024	0,11	0,84
Coles	1.049	1.860	902	3.811	0,28	0,49
Esgos	467	2.677	635	3.779	0,12	0,71
Nogueira de Ramuín	897	8.145	791	9.833	0,09	0,83
Ourense	1.244	4.783	2.428	8.455	0,15	0,57
Pereiro de Aguiar, O	1.209	3.660	1.220	6.089	0,20	0,60
Peroxa, A	1.021	3.761	671	5.452	0,19	0,69
San Cibrao das Viñas	809	2.186	953	3.948	0,20	0,55
Taboadela	646	1.365	507	2.519	0,26	0,54
Toén	579	4.931	320	5.829	0,10	0,85
Vilamarín	1.109	3.583	917	5.609	0,20	0,64
<b>OURENSE</b>	<b>10.137</b>	<b>42.147</b>	<b>10.031</b>	<b>62.315</b>	<b>0,16</b>	<b>0,68</b>
Arnoia, A	136	1.787	146	2.069	0,07	0,86
Avión	411	10.896	745	12.052	0,03	0,90
Bede	138	355	146	640	0,22	0,56
Carballeda de Avia	290	4.058	353	4.701	0,06	0,86
Castrelo de Miño	345	2.986	644	3.974	0,09	0,75
Cenlle	307	2.078	518	2.903	0,11	0,72
Cortegada	195	2.258	236	2.689	0,07	0,84
Leiro	335	3.059	435	3.830	0,09	0,80
Melón	229	4.736	371	5.336	0,04	0,89
Ribadavia	271	1.692	553	2.516	0,11	0,67
<b>RIBEIRO, O</b>	<b>2.657</b>	<b>33.905</b>	<b>4.148</b>	<b>40.710</b>	<b>0,07</b>	<b>0,83</b>
Castro Caldelas	2.579	5.401	781	8.762	0,29	0,62
Montederramo	2.525	10.328	704	13.556	0,19	0,76
Parada de Sil	887	5.014	343	6.243	0,14	0,80
Teixeira, A	589	2.041	134	2.764	0,21	0,74
<b>TERRA DE CALDELAS</b>	<b>6.580</b>	<b>22.783</b>	<b>1.963</b>	<b>31.325</b>	<b>0,21</b>	<b>0,73</b>
Bola, A	763	2.236	492	3.490	0,22	0,64
Cartelle	1.367	7.427	635	9.429	0,14	0,79
Celanova	1.246	4.334	1.150	6.731	0,19	0,64
Gomesende	314	2.508	10	2.832	0,11	0,89
Merca, A	1.047	3.081	970	5.099	0,21	0,60
Padrenda	502	4.991	210	5.703	0,09	0,88
Pontedevea	121	852	13	986	0,12	0,86
Quintela de Leirado	274	2.434	418	3.126	0,09	0,78
Ramirás	586	3.452	28	4.067	0,14	0,85
Verea	724	7.046	1.653	9.423	0,08	0,75
<b>TERRA DE CELANOVA</b>	<b>6.946</b>	<b>38.362</b>	<b>5.578</b>	<b>50.886</b>	<b>0,14</b>	<b>0,75</b>
Chandrexa de Queixa	1.640	15.332	208	17.181	0,10	0,89
Manzaneda	2.499	7.917	1.044	11.459	0,22	0,69
Pobra de Trives, A	2.244	5.556	617	8.417	0,27	0,66
San Xoán de Río	2.306	2.556	1.252	6.114	0,38	0,42
<b>TERRA DE TRIVES</b>	<b>8.689</b>	<b>31.360</b>	<b>3.121</b>	<b>43.170</b>	<b>0,20</b>	<b>0,73</b>

2012					Ourense	
Comarca	Sup. de Cultivo e Prado	Forestal Total	Outras Superficies	S. Total Concello	Sup. de Cultivo e Prado / Sup. Total	Forestal/ Sup. Total
Concello						
Barco de Valdeorras, O	1.732	5.539	1.298	8.569	0,20	0,65
Bolo, O	2.150	6.005	962	9.117	0,24	0,66
Carballeda de Valdeorras	1.322	17.196	3.751	22.268	0,06	0,77
Larouco	453	1.690	226	2.369	0,19	0,71
Petín	531	2.194	323	3.048	0,17	0,72
Rúa, A	452	2.671	468	3.591	0,13	0,74
Rubiá	1.829	7.317	921	10.067	0,18	0,73
Veiga, A	1.999	26.346	703	29.049	0,07	0,91
Vilamartín de Valdeorras	937	7.018	871	8.826	0,11	0,80
<b>VALDEORRAS</b>	<b>11.404</b>	<b>75.976</b>	<b>9.523</b>	<b>96.903</b>	<b>0,12</b>	<b>0,78</b>
Castrelo do Val	1.377	10.175	653	12.205	0,11	0,83
Cualedro	1.610	9.076	1.075	11.762	0,14	0,77
Laza	1.239	20.214	138	21.592	0,06	0,94
Monterrei	1.941	9.019	951	11.911	0,16	0,76
Oímbra	1.303	4.998	885	7.186	0,18	0,70
Riós	2.576	7.543	1.324	11.444	0,23	0,66
Verín	2.216	5.985	1.206	9.407	0,24	0,64
Vilardevós	3.140	10.200	1.873	15.213	0,21	0,67
<b>VERÍN</b>	<b>15.401</b>	<b>77.211</b>	<b>8.107</b>	<b>100.719</b>	<b>0,15</b>	<b>0,77</b>
Gudiña, A	2.991	13.228	923	17.142	0,17	0,77
Mezquita, A	2.237	7.529	661	10.427	0,21	0,72
Viana do Bolo	6.321	18.390	2.330	27.041	0,23	0,68
Vilariño de Conso	1.489	15.857	2.676	20.022	0,07	0,79
<b>VIANA</b>	<b>13.037</b>	<b>55.005</b>	<b>6.590</b>	<b>74.631</b>	<b>0,17</b>	<b>0,74</b>

FONTE: Consellería do Medio Rural. 2012.

2013					Ourense	
Comarca	Sup. de Cultivo e Prado	Forestal Total	Outras Superficies	S. Total Concello	Sup. de Cultivo e Prado / Sup. Total	Forestal/ Sup. Total
Concello						
Allariz	2.214	6.372	11	8.596	0,26	0,74
Baños de Molgas	2.010	4.311	444	6.764	0,30	0,64
Maceda	2.654	6.434	1.105	10.193	0,26	0,63
Paderne de Allariz	1.258	2.198	419	3.876	0,32	0,57
Xunqueira de Ambía	2.696	2.856	469	6.021	0,45	0,47
Xunqueira de Espadanedo	89	1.797	880	2.765	0,03	0,65
<b>ALLARIZ-MACEDA</b>	<b>10.921</b>	<b>23.966</b>	<b>3.327</b>	<b>38.215</b>	<b>0,29</b>	<b>0,63</b>
Bande	799	7.713	1.383	9.896	0,08	0,78
Entrimo	351	7.016	1.085	8.452	0,04	0,83
Lobeira	507	5.308	1.073	6.888	0,07	0,77
Lobios	764	12.689	3.385	16.838	0,05	0,75
Muíños	966	7.592	2.413	10.972	0,09	0,69
<b>BAIXA LIMIA</b>	<b>3.388</b>	<b>40.318</b>	<b>9.340</b>	<b>53.046</b>	<b>0,06</b>	<b>0,76</b>
Beariz	363	4.935	299	5.597	0,06	0,88
Boborás	863	7.233	686	8.782	0,10	0,82
Carballiño, O	956	3.718	764	5.438	0,18	0,68
Irixo, O	1.075	10.283	747	12.105	0,09	0,85
Maside	952	2.355	698	4.004	0,24	0,59
Piñor	983	3.500	787	5.269	0,19	0,66
Punxín	325	1.162	221	1.708	0,19	0,68
San Amaro	568	1.960	367	2.895	0,20	0,68
San Cristovo de Cea	1.625	6.451	1.367	9.444	0,17	0,68
<b>CARBALLIÑO, O</b>	<b>7.711</b>	<b>41.597</b>	<b>5.936</b>	<b>55.243</b>	<b>0,14</b>	<b>0,75</b>
Baltar	2.091	6.862	446	9.399	0,22	0,73
Blancos, Os	1.557	2.700	499	4.756	0,33	0,57
Calvos de Randín	1.873	7.655	243	9.772	0,19	0,78
Porqueira	1.333	2.719	288	4.340	0,31	0,63
Rairiz de Veiga	1.750	5.164	297	7.211	0,24	0,72
Sandiás	2.560	1.848	876	5.283	0,48	0,35
Sarreaus	2.695	4.087	948	7.729	0,35	0,53

2013					Ourense	
Comarca						
Concello	Sup. de Cultivo e Prado	Forestal Total	Outras Superficies	S. Total Concello	Sup. de Cultivo e Prado / Sup. Total	Forestal/ Sup. Total
Trasmiras	2.614	1.960	1.100	5.673	0,46	0,35
Vilar de Barrio	1.669	8.503	503	10.674	0,16	0,80
Vilar de Santos	890	985	196	2.070	0,43	0,48
Xinzo de Limia	6.866	4.061	2.341	13.268	0,52	0,31
<b>LIMIA, A</b>	<b>25.898</b>	<b>46.545</b>	<b>7.734</b>	<b>80.177</b>	<b>0,32</b>	<b>0,58</b>
Amoeiro	758	2.661	548	3.968	0,19	0,67
Barbadás	346	2.528	150	3.024	0,11	0,84
Coles	1.047	1.850	915	3.811	0,27	0,49
Esgos	466	2.669	644	3.779	0,12	0,71
Nogueira de Ramuín	894	8.137	802	9.833	0,09	0,83
Ourense	1.241	4.752	2.462	8.455	0,15	0,56
Pereiro de Aguiar, O	1.206	3.646	1.237	6.089	0,20	0,60
Peroxa, A	1.018	3.754	680	5.452	0,19	0,69
San Cibrao das Viñas	807	2.175	966	3.948	0,20	0,55
Taboadela	645	1.360	514	2.519	0,26	0,54
Toén	577	4.928	324	5.829	0,10	0,85
Vilamarín	1.106	3.573	930	5.609	0,20	0,64
<b>OURENSE</b>	<b>10.110</b>	<b>42.034</b>	<b>10.172</b>	<b>62.315</b>	<b>0,16</b>	<b>0,67</b>
Arnoia, A	136	1.787	146	2.069	0,07	0,86
Avión	410	10.895	747	12.052	0,03	0,90
Beade	138	355	146	640	0,22	0,56
Carballada de Avia	290	4.058	353	4.701	0,06	0,86
Castrelo de Miño	345	2.985	645	3.974	0,09	0,75
Cenille	306	2.077	519	2.903	0,11	0,72
Cortegada	195	2.257	237	2.689	0,07	0,84
Leiro	335	3.058	436	3.830	0,09	0,80
Melón	229	4.735	372	5.336	0,04	0,89
Ribadavia	271	1.691	554	2.516	0,11	0,67
<b>RIBEIRO, O</b>	<b>2.655</b>	<b>33.898</b>	<b>4.157</b>	<b>40.710</b>	<b>0,07</b>	<b>0,83</b>
Castro Caldelas	2.579	5.401	781	8.762	0,29	0,62
Montederramo	2.525	10.328	704	13.556	0,19	0,76
Parada de Sil	887	5.014	343	6.243	0,14	0,80
Teixeira, A	589	2.041	134	2.764	0,21	0,74
<b>TERRA DE CALDELAS</b>	<b>6.580</b>	<b>22.783</b>	<b>1.963</b>	<b>31.325</b>	<b>0,21</b>	<b>0,73</b>
Bola, A	754	2.243	493	3.490	0,22	0,64
Cartelle	1.351	7.442	636	9.429	0,14	0,79
Celanova	1.232	4.346	1.153	6.731	0,18	0,65
Gomesende	311	2.511	10	2.832	0,11	0,89
Merca, A	1.035	3.091	973	5.099	0,20	0,61
Padrenda	496	4.997	211	5.703	0,09	0,88
Pontedeva	120	853	13	986	0,12	0,87
Quintela de Leirado	271	2.436	419	3.126	0,09	0,78
Ramirás	579	3.459	28	4.067	0,14	0,85
Verea	716	7.050	1.657	9.423	0,08	0,75
<b>TERRA DE CELANOVA</b>	<b>6.864</b>	<b>38.428</b>	<b>5.594</b>	<b>50.886</b>	<b>0,13</b>	<b>0,76</b>
Chandrexa de Queixa	1.640	15.332	209	17.181	0,10	0,89
Manzaneda	2.498	7.912	1.049	11.459	0,22	0,69
Pobra de Trives, A	2.243	5.553	620	8.417	0,27	0,66
San Xoán de Río	2.306	2.550	1.258	6.114	0,38	0,42
<b>TERRA DE TRIVES</b>	<b>8.686</b>	<b>31.347</b>	<b>3.137</b>	<b>43.170</b>	<b>0,20</b>	<b>0,73</b>
Barco de Valdeorras, O	1.738	5.542	1.289	8.569	0,20	0,65
Bolo, O	2.157	6.004	955	9.117	0,24	0,66
Carballada de Valdeorras	1.326	17.217	3.725	22.268	0,06	0,77
Larouco	455	1.690	225	2.369	0,19	0,71
Petín	533	2.195	320	3.048	0,17	0,72
Rúa, A	453	2.673	465	3.591	0,13	0,74
Rubiá	1.835	7.317	914	10.067	0,18	0,73
Veiga, A	2.006	26.344	699	29.049	0,07	0,91
Vilamartín de Valdeorras	940	7.021	865	8.826	0,11	0,80
<b>VALDEORRAS</b>	<b>11.444</b>	<b>76.002</b>	<b>9.457</b>	<b>96.903</b>	<b>0,12</b>	<b>0,78</b>
Castrelo do Val	1.373	10.177	655	12.205	0,11	0,83
Cualedro	1.606	9.079	1.077	11.762	0,14	0,77
Laza	1.235	20.218	139	21.592	0,06	0,94

2013					Ourense	
Comarca	Sup. de Cultivo e Prado	Forestal Total	Outras Superficies	S. Total Concello	Sup. de Cultivo e Prado / Sup. Total	Forestal/ Sup. Total
Concello						
Monterrei	1.936	9.023	953	11.911	0,16	0,76
Oímbra	1.299	5.000	886	7.186	0,18	0,70
Riós	2.569	7.548	1.327	11.444	0,22	0,66
Verín	2.209	5.988	1.209	9.407	0,23	0,64
Vilardevós	3.131	10.206	1.877	15.213	0,21	0,67
<b>VERÍN</b>	<b>15.358</b>	<b>77.239</b>	<b>8.122</b>	<b>100.719</b>	<b>0,15</b>	<b>0,77</b>
Gudiña, A	3.027	13.185	930	17.142	0,18	0,77
Mezquita, A	2.264	7.497	665	10.427	0,22	0,72
Viana do Bolo	6.398	18.297	2.346	27.041	0,24	0,68
Vilariño de Conso	1.507	15.820	2.695	20.022	0,08	0,79
<b>VIANA</b>	<b>13.195</b>	<b>54.799</b>	<b>6.636</b>	<b>74.631</b>	<b>0,18</b>	<b>0,73</b>

FONTE: Consellería do Medio Rural. 2013.

2012					Pontevedra	
Comarca	Sup. de Cultivo e Prado	Forestal Total	Outras Superficies	S. Total Concello	Sup. de Cultivo e Prado / Sup. Total	Forestal/ Sup. Total
Concello						
Guarda, A	263	948	840	2.052	0,13	0,46
Oia	424	6.967	939	8.330	0,05	0,84
Rosal, O	816	2.743	853	4.413	0,19	0,62
Tomioño	2.354	6.717	1.589	10.660	0,22	0,63
Tui	1.640	3.782	1.409	6.831	0,24	0,55
<b>BAIXO MIÑO, O</b>	<b>5.497</b>	<b>21.158</b>	<b>5.630</b>	<b>32.285</b>	<b>0,17</b>	<b>0,66</b>
Caldas de Reis	1.262	4.761	793	6.816	0,19	0,70
Catoira	391	2.378	176	2.944	0,13	0,81
Cuntis	1.306	5.681	997	7.985	0,16	0,71
Moraña	808	2.888	438	4.134	0,20	0,70
Pontecesures	118	431	120	669	0,18	0,64
Portas	702	1.119	440	2.262	0,31	0,49
Valga	972	2.398	693	4.064	0,24	0,59
<b>CALDAS</b>	<b>5.558</b>	<b>19.656</b>	<b>3.659</b>	<b>28.874</b>	<b>0,19</b>	<b>0,68</b>
Mondariz	941	6.588	984	8.513	0,11	0,77
Mondariz - Balneario	46	126	59	231	0,20	0,55
Neves, As	783	4.589	1.176	6.549	0,12	0,70
Ponteareas	1.645	9.118	1.793	12.556	0,13	0,73
Salvaterra de Miño	1.273	3.492	1.490	6.255	0,20	0,56
<b>CONDADO, O</b>	<b>4.688</b>	<b>23.913</b>	<b>5.502</b>	<b>34.103</b>	<b>0,14</b>	<b>0,70</b>
Agolada	3.793	10.087	905	14.786	0,26	0,68
Dozón	2.215	4.709	499	7.423	0,30	0,63
Lalín	12.097	16.785	3.801	32.683	0,37	0,51
Rodeiro	6.022	7.603	1.865	15.490	0,39	0,49
Silleda	6.843	7.465	2.488	16.796	0,41	0,44
Vila de Cruces	4.217	10.078	1.202	15.496	0,27	0,65
<b>DEZA</b>	<b>35.187</b>	<b>56.727</b>	<b>10.760</b>	<b>102.674</b>	<b>0,34</b>	<b>0,55</b>
Bueu	465	2.114	504	3.084	0,15	0,69
Cangas	563	2.306	940	3.809	0,15	0,61
Marín	317	2.470	860	3.648	0,09	0,68
Moaña	303	2.543	660	3.507	0,09	0,73
<b>MORRAZO, O</b>	<b>1.649</b>	<b>9.435</b>	<b>2.965</b>	<b>14.048</b>	<b>0,12</b>	<b>0,67</b>
Arbo	1.065	2.726	503	4.293	0,25	0,63
Cañiza, A	1.866	7.710	1.170	10.746	0,17	0,72
Covelo	1.649	9.634	1.247	12.531	0,13	0,77
Crecente	890	4.147	709	5.746	0,15	0,72
<b>PARADANTA, A</b>	<b>5.470</b>	<b>24.216</b>	<b>3.629</b>	<b>33.315</b>	<b>0,16</b>	<b>0,73</b>
Barro	676	2.789	300	3.764	0,18	0,74
Campo Lameiro	1.410	4.887	82	6.379	0,22	0,77
Cotobade	663	10.423	2.382	13.468	0,05	0,77
Lama, A	448	8.272	2.457	11.176	0,04	0,74
Poio	1.031	2.288	102	3.422	0,30	0,67
Pontecaldelas	2.348	5.734	618	8.699	0,27	0,66

2012					Pontevedra	
Comarca	Sup. de Cultivo e Prado	Forestal Total	Outras Superficies	S. Total Concello	Sup. de Cultivo e Prado / Sup. Total	Forestal/ Sup. Total
Concello						
Pontevedra	653	7.406	3.777	11.836	0,06	0,63
Vilaboa	653	2.693	342	3.688	0,18	0,73
<b>PONTEVEDRA</b>	<b>7.883</b>	<b>44.492</b>	<b>10.059</b>	<b>62.433</b>	<b>0,13</b>	<b>0,71</b>
Cambados	1.018	559	762	2.339	0,44	0,24
Grove, o	256	1.086	867	2.209	0,12	0,49
Illa de Arousa, A	28	320	344	692	0,04	0,46
Meaño	747	1.396	638	2.780	0,27	0,50
Meis	1.218	3.409	613	5.241	0,23	0,65
Ribadumia	838	680	450	1.968	0,43	0,35
Sanxenxo	1.260	1.847	1.397	4.503	0,28	0,41
Vilagarcía de Arousa	902	2.311	1.203	4.416	0,20	0,52
Vilanoya de Arousa	1.281	1.349	748	3.378	0,38	0,40
<b>SALNÉS, O</b>	<b>7.549</b>	<b>12.957</b>	<b>7.022</b>	<b>27.528</b>	<b>0,27</b>	<b>0,47</b>
Cerdedo	804	7.166	12	7.982	0,10	0,90
Estrada, A	7.288	18.044	2.744	28.076	0,26	0,64
Forcarei	2.953	11.516	2.370	16.839	0,18	0,68
<b>TABEIRÓS-TERRA DE MONTES</b>	<b>11.044</b>	<b>36.726</b>	<b>5.126</b>	<b>52.897</b>	<b>0,21</b>	<b>0,69</b>
Baiona	231	2.447	769	3.448	0,07	0,71
Fornelos de Montes	410	5.598	2.303	8.310	0,05	0,67
Gondomar	1.118	5.091	1.242	7.451	0,15	0,68
Mos	1.219	2.942	1.160	5.321	0,23	0,55
Nigrán	663	1.540	1.274	3.477	0,19	0,44
Pazos de Borbén	591	3.581	827	4.999	0,12	0,72
Porriño, O	1.030	3.297	1.795	6.122	0,17	0,54
Redondela	1.049	2.850	1.309	5.208	0,20	0,55
Salceda de Caselas	700	2.280	612	3.592	0,19	0,63
Soutomaior	353	1.599	548	2.499	0,14	0,64
Vigo	1.328	3.760	5.902	10.990	0,12	0,34
<b>VIGO</b>	<b>8.692</b>	<b>34.985</b>	<b>17.741</b>	<b>61.417</b>	<b>0,14</b>	<b>0,57</b>

FONTE: Consellería do Medio Rural. 2012.

2013					Pontevedra	
Comarca	Sup. de Cultivo e Prado	Forestal Total	Outras Superficies	S. Total Concello	Sup. de Cultivo e Prado / Sup. Total	Forestal/ Sup. Total
Concello						
Guarda, A	264	950	838	2.052	0,13	0,46
Oia	425	6.968	936	8.330	0,05	0,84
Rosal, O	819	2.743	851	4.413	0,19	0,62
Tomiño	2.362	6.713	1.584	10.660	0,22	0,63
Tui	1.646	3.781	1.405	6.831	0,24	0,55
<b>BAIXO MIÑO, O</b>	<b>5.517</b>	<b>21.154</b>	<b>5.614</b>	<b>32.285</b>	<b>0,17</b>	<b>0,66</b>
Caldas de Reis	1.270	4.761	785	6.816	0,19	0,70
Catoira	393	2.377	175	2.944	0,13	0,81
Cuntis	1.315	5.683	987	7.985	0,16	0,71
Moraña	813	2.887	433	4.134	0,20	0,70
Pontecesures	119	432	119	669	0,18	0,64
Portas	706	1.120	436	2.262	0,31	0,50
Valga	978	2.399	686	4.064	0,24	0,59
<b>CALDAS</b>	<b>5.594</b>	<b>19.659</b>	<b>3.621</b>	<b>28.874</b>	<b>0,19</b>	<b>0,68</b>
Mondariz	935	6.581	996	8.513	0,11	0,77
Mondariz - Balneario	45	125	60	231	0,20	0,54
Neves, As	778	4.579	1.191	6.549	0,12	0,70
Ponteareas	1.634	9.106	1.815	12.556	0,13	0,73
Salvaterra de Miño	1.265	3.481	1.509	6.255	0,20	0,56
<b>CONDADO, O</b>	<b>4.657</b>	<b>23.874</b>	<b>5.572</b>	<b>34.103</b>	<b>0,14</b>	<b>0,70</b>
Agolada	3.821	10.063	901	14.786	0,26	0,68
Dozón	2.231	4.695	497	7.423	0,30	0,63
Lalín	12.186	16.713	3.784	32.683	0,37	0,51
Rodeiro	6.066	7.567	1.857	15.490	0,39	0,49
Silleda	6.893	7.426	2.477	16.796	0,41	0,44

2013					Pontevedra	
Comarca	Sup. de Cultivo e Prado	Forestal Total	Outras Superficies	S. Total Concello	Sup. de Cultivo e Prado / Sup. Total	Forestal/ Sup. Total
Concello						
Vila de Cruces	4.248	10.052	1.197	15.496	0,27	0,65
DEZA	35.444	56.516	10.714	102.674	0,35	0,55
Bueu	464	2.116	504	3.084	0,15	0,69
Cangas	561	2.308	939	3.809	0,15	0,61
Marín	317	2.472	860	3.648	0,09	0,68
Moaña	303	2.544	660	3.507	0,09	0,73
MORRAZO, O	1.645	9.440	2.963	14.048	0,12	0,67
Arbo	1.069	2.723	502	4.293	0,25	0,63
Cañiza, A	1.873	7.706	1.168	10.746	0,17	0,72
Covelo	1.655	9.631	1.245	12.531	0,13	0,77
Crecente	893	4.145	708	5.746	0,16	0,72
PARADANTA, A	5.491	24.203	3.622	33.315	0,16	0,73
Barro	674	2.790	301	3.764	0,18	0,74
Campo Lameiro	1.405	4.891	82	6.379	0,22	0,77
Cotobade	661	10.419	2.388	13.468	0,05	0,77
Lama, A	447	8.266	2.463	11.176	0,04	0,74
Poio	1.028	2.291	103	3.422	0,30	0,67
Pontecaldelas	2.340	5.739	620	8.699	0,27	0,66
Pontevedra	651	7.398	3.787	11.836	0,06	0,63
Vilaboa	651	2.694	343	3.688	0,18	0,73
PONTEVEDRA	7.858	44.489	10.086	62.433	0,13	0,71
Cambados	1.022	543	774	2.339	0,44	0,23
Grove, o	257	1.070	882	2.209	0,12	0,48
Illa de Arousa, A	28	314	350	692	0,04	0,45
Meaño	750	1.382	649	2.780	0,27	0,50
Meis	1.222	3.395	624	5.241	0,23	0,65
Ribadumia	841	670	458	1.968	0,43	0,34
Sanxenxo	1.264	1.819	1.420	4.503	0,28	0,40
Vilagarcía de Arousa	905	2.288	1.223	4.416	0,20	0,52
Vilanova de Arousa	1.286	1.332	761	3.378	0,38	0,39
SALNÉS, O	7.575	12.813	7.140	27.528	0,28	0,47
Cerdedo	808	7.162	12	7.982	0,10	0,90
Estrada, A	7.324	18.017	2.735	28.076	0,26	0,64
Forcarei	2.967	11.509	2.362	16.839	0,18	0,68
TABEIRÓS-TERRA DE MONTES	11.099	36.689	5.109	52.897	0,21	0,69
Baiona	230	2.447	771	3.448	0,07	0,71
Fornelos de Montes	408	5.595	2.307	8.310	0,05	0,67
Gondomar	1.114	5.093	1.244	7.451	0,15	0,68
Mos	1.214	2.945	1.162	5.321	0,23	0,55
Nigrán	661	1.540	1.276	3.477	0,19	0,44
Pazos de Borbén	588	3.582	828	4.999	0,12	0,72
Porriño, O	1.026	3.298	1.798	6.122	0,17	0,54
Redondela	1.045	2.852	1.311	5.208	0,20	0,55
Salceda de Caselas	698	2.281	613	3.592	0,19	0,64
Soutomaior	352	1.599	549	2.499	0,14	0,64
Vigo	1.322	3.756	5.912	10.990	0,12	0,34
VIGO	8.658	34.990	17.770	61.417	0,14	0,57

FONTE: Consellería do Medio Rural. 2013.

## Anexo V. Mapas municipais de usos. 2012

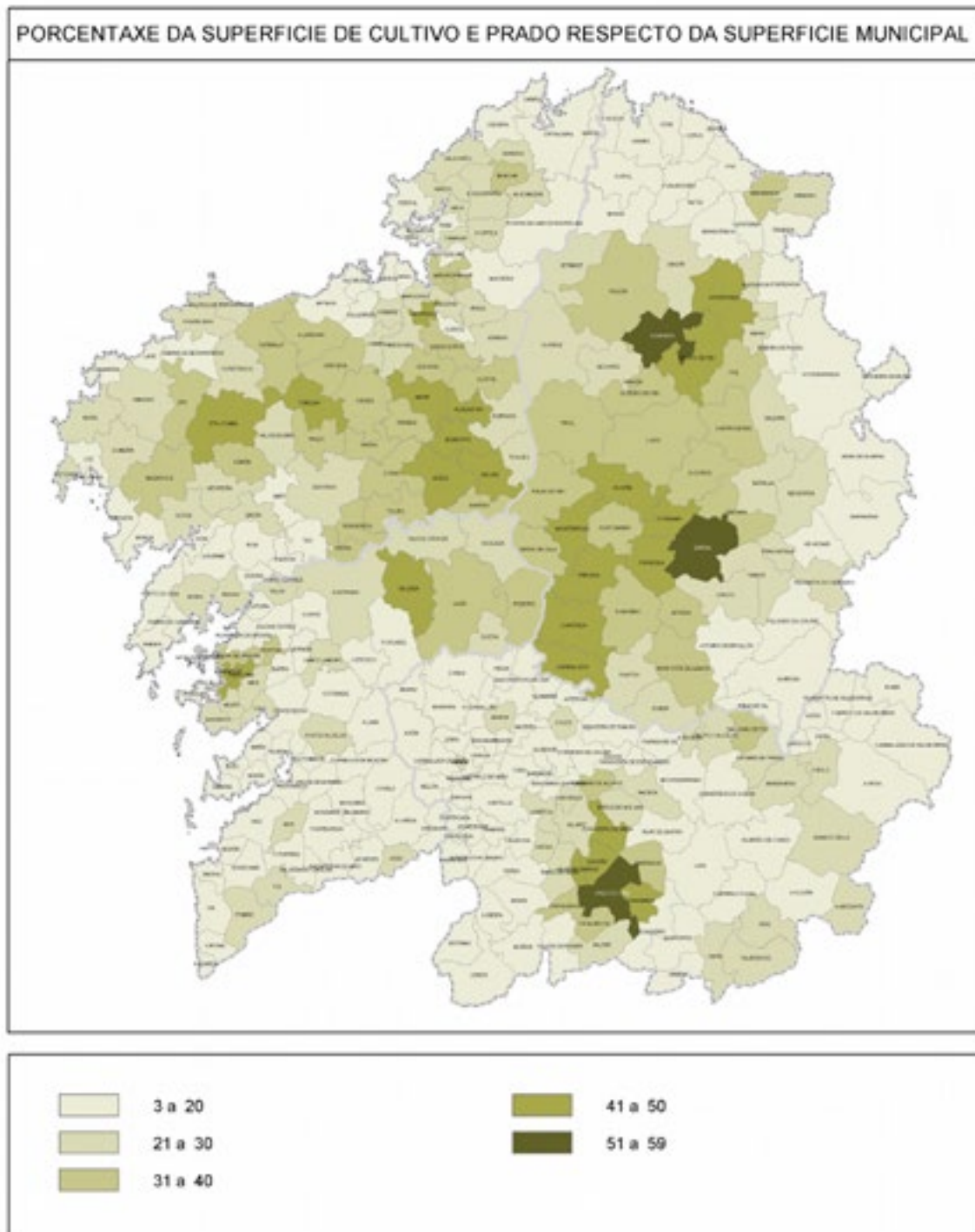

FONTE: Consellería do Medio Rural. 2012.

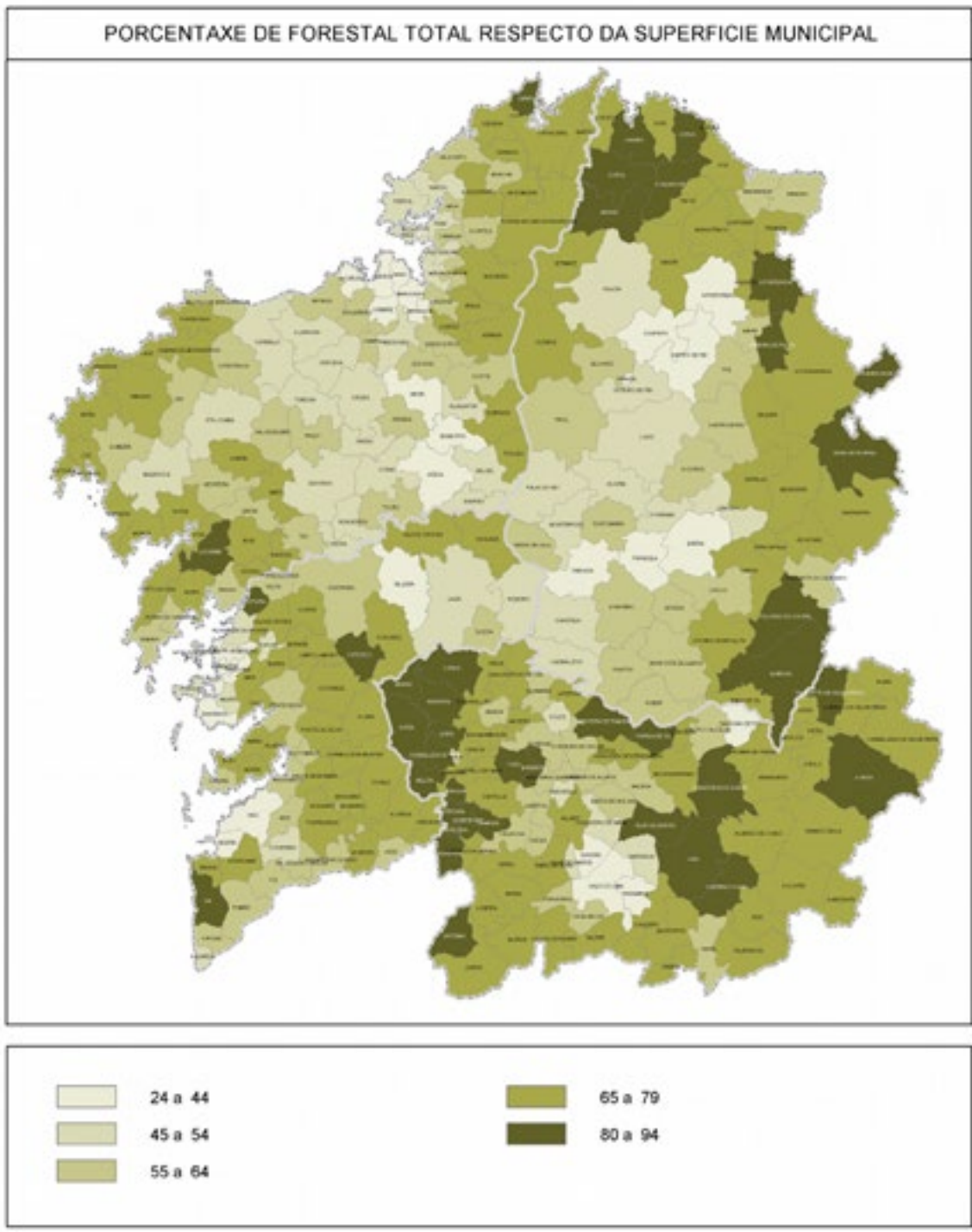

FONTE: Consellería do Medio Rural. 2012.

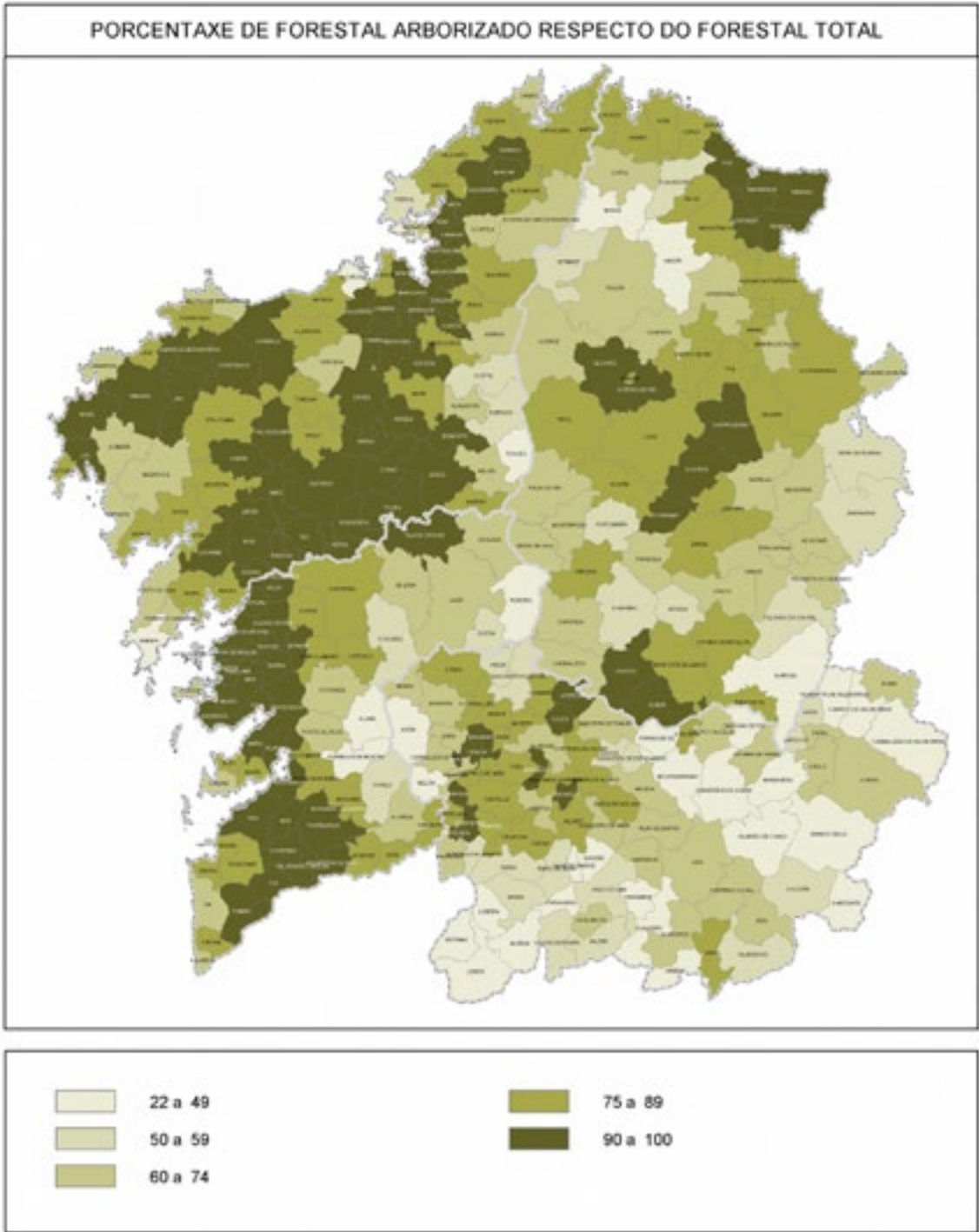

FONTE: Consellería do Medio Rural. 2012.

## Anexo V. Mapas municipais de usos. 2013

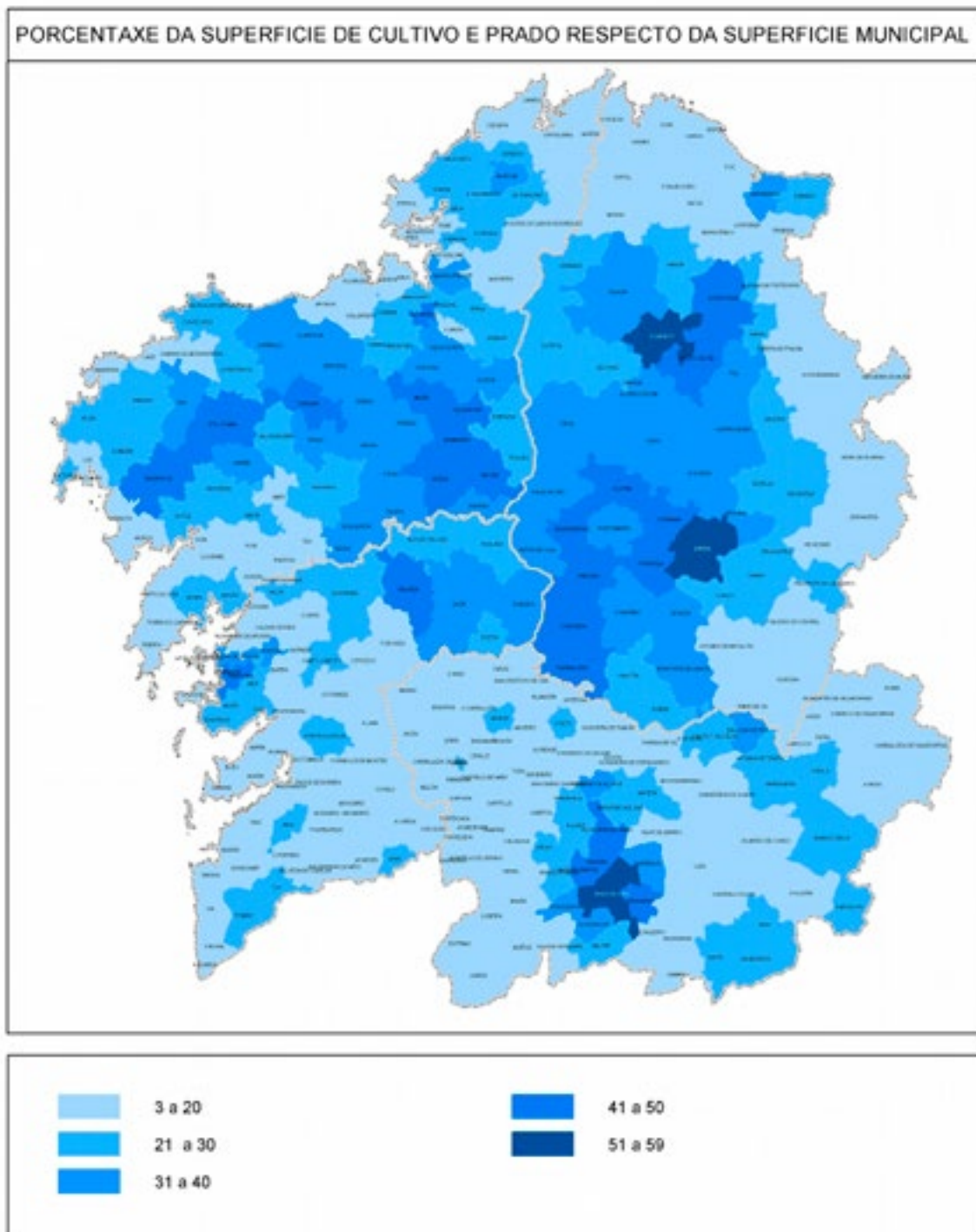

FONTE: Consellería do Medio Rural. 2013.

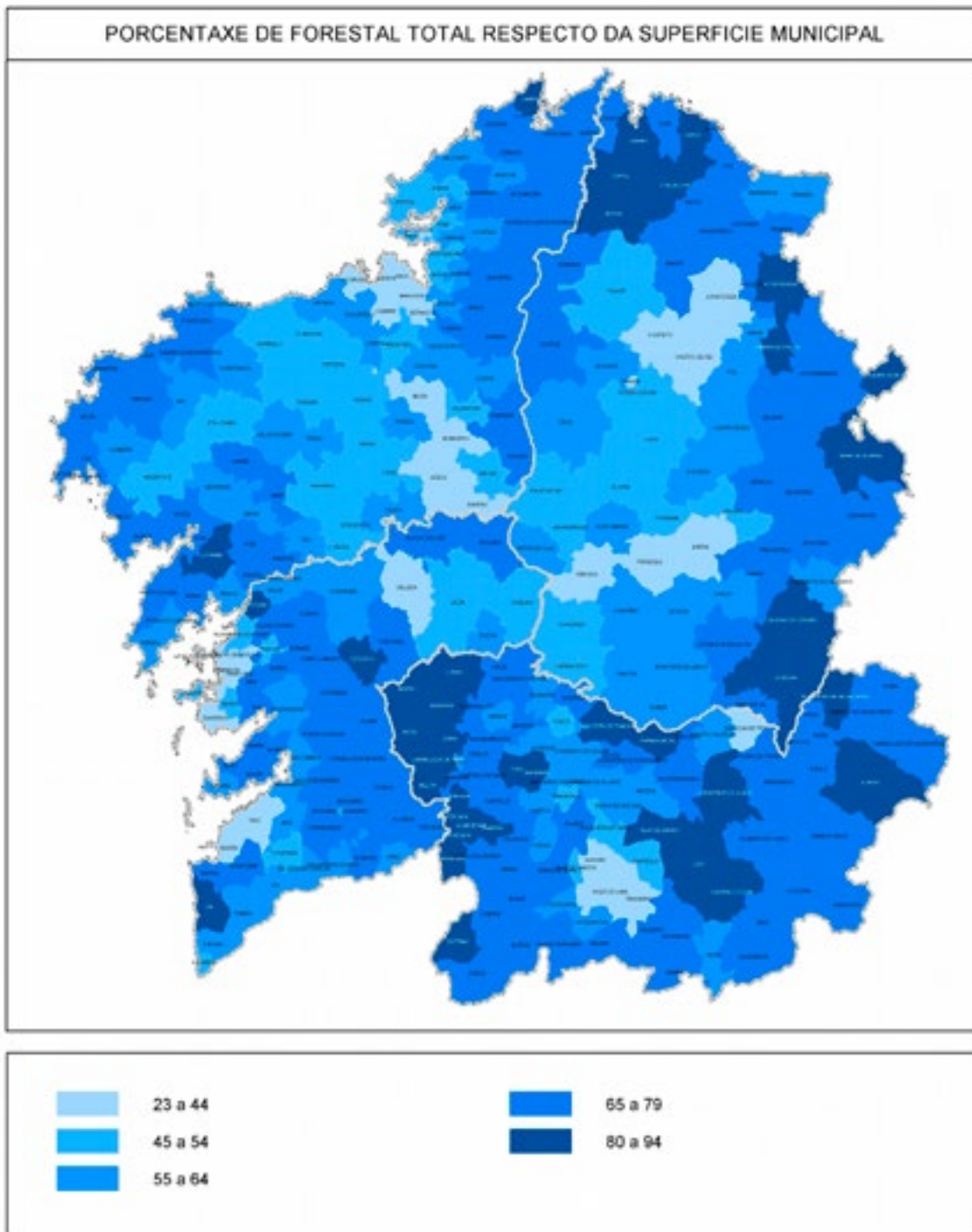

FONTE: Consellería do Medio Rural. 2013.

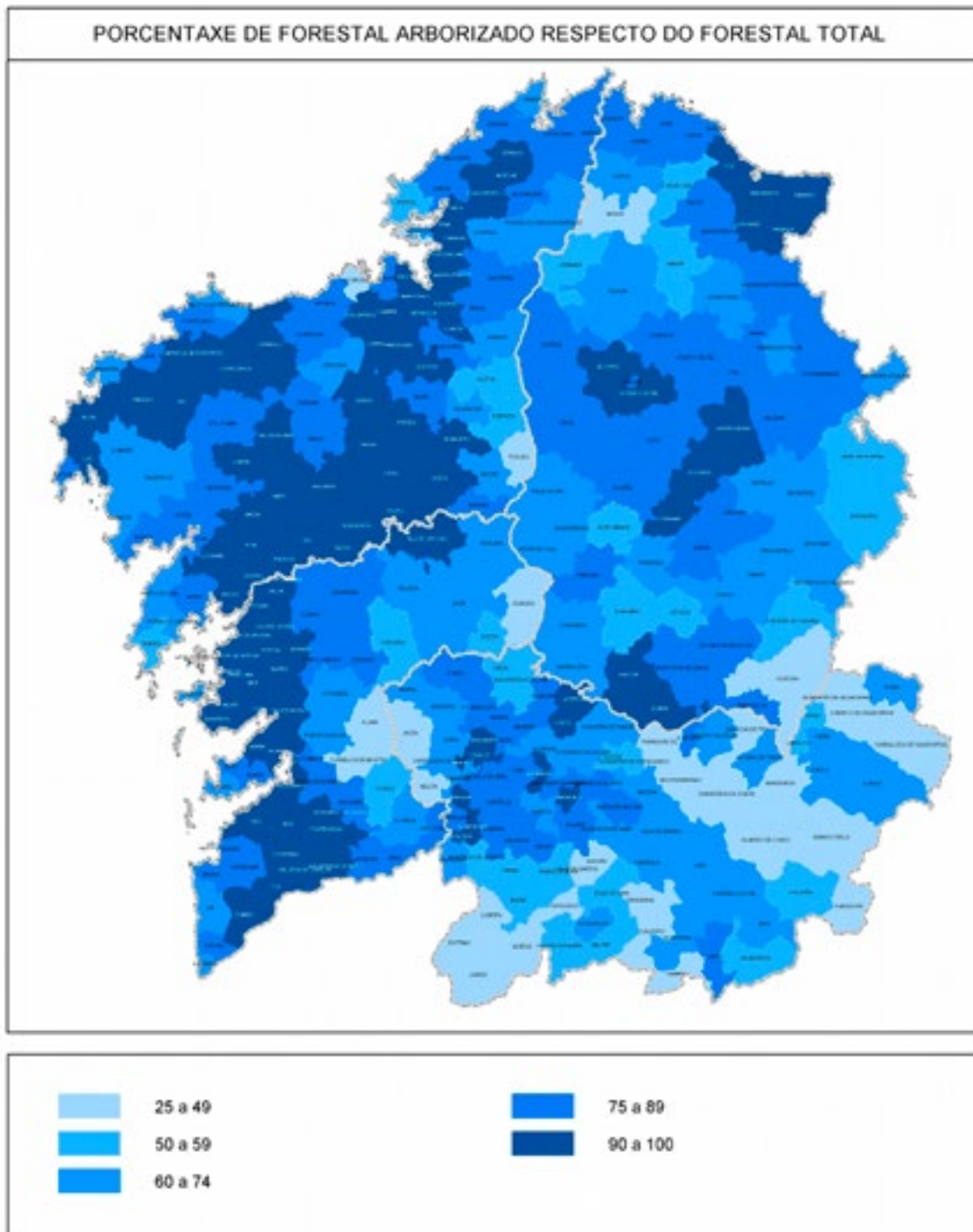

FONTE: Consellería do Medio Rural. 2013.



## 2. Producciones Agrícolas



## Produccións Agrícolas

- 2.1. Cereais gran
- 2.2. Leguminosas gran
- 2.3. Tubérculos para consumo humano
- 2.4. Cultivos forraxeiros
- 2.5. Hortalizas
- 2.6. Viñedo



A información presentada aquí procede do traballo de “Estimación de Superficies Agrarias 2012-13” e da enquisa do Panel Territorial efectuada en conxunto polo Ministerio de Agricultura, Alimentación e Medio Ambiente e a Consellería do Medio Rural, no que se refire ás superficies dedicadas a cada un dos cultivos tratados. Os rendementos e destinos proveñen da enquisa de rendementos e producións efectuada pola propia Consellería en convenio co Ministerio.

Loxicamente, o perfeccionamento da metodoloxía da estimación de superficies supuxo unha importante mellora na obtención das producións asociadas a estas. As variacións que se observan nas producións, con respecto a anos anteriores, son debidas fundamentalmente ás circunstancias climatolóxicas e agronómicas e, en menor medida, ás variacións das superficies de cultivo, que sofren pequenos cambios.



## 2.1. CEREAIS GRAN

### 2.1.1. Trigo

#### 2.1.1.1. Análise provincial da superficie, produción e destino

2012			Destino da produción (%)	
Provincia	Superficie (ha)	Produción (tm)	Autoconsumo e reemprego	Comercialización
A Coruña	2.276	7.814	89	11
Lugo	3.985	9.688	89	11
Ourense	9.301	32.749	89	11
Pontevedra	914	1.905	89	11
<b>Galicia</b>	<b>16.476</b>	<b>52.156</b>	<b>89</b>	<b>11</b>

FONTE: Consellería do Medio Rural. 2012.

2013			Destino da produción (%)	
Provincia	Superficie (ha)	Produción (tm)	Autoconsumo e reemprego	Comercialización
A Coruña	1.777	5.606	89	11
Lugo	3.616	7.232	89	11
Ourense	9.232	22.914	89	11
Pontevedra	342	696	89	11
<b>Galicia</b>	<b>14.967</b>	<b>36.448</b>	<b>89</b>	<b>11</b>

FONTE: Consellería do Medio Rural. 2013.

#### 2.1.1.2. Serie histórica da produción

Provincia	Produción (tm)								
	2005	2006	2007	2008	2009	2010	2011	2012	2013
A Coruña	9.899	14.545	15.390	13.341	11.039	6.317	14.369	7.814	5.606
Lugo	16.318	18.826	17.747	16.518	9.412	8.537	6.185	9.688	7.232
Ourense	34.214	41.340	48.048	47.670	27.136	29.086	23.062	32.749	22.914
Pontevedra	1.704	1.756	2.732	3.516	2.563	1.187	1.926	1.905	696
<b>Galicia</b>	<b>62.135</b>	<b>76.467</b>	<b>83.917</b>	<b>81.045</b>	<b>50.150</b>	<b>45.127</b>	<b>45.542</b>	<b>52.156</b>	<b>36.448</b>

FONTE: Consellería do Medio Rural. 2012-13.

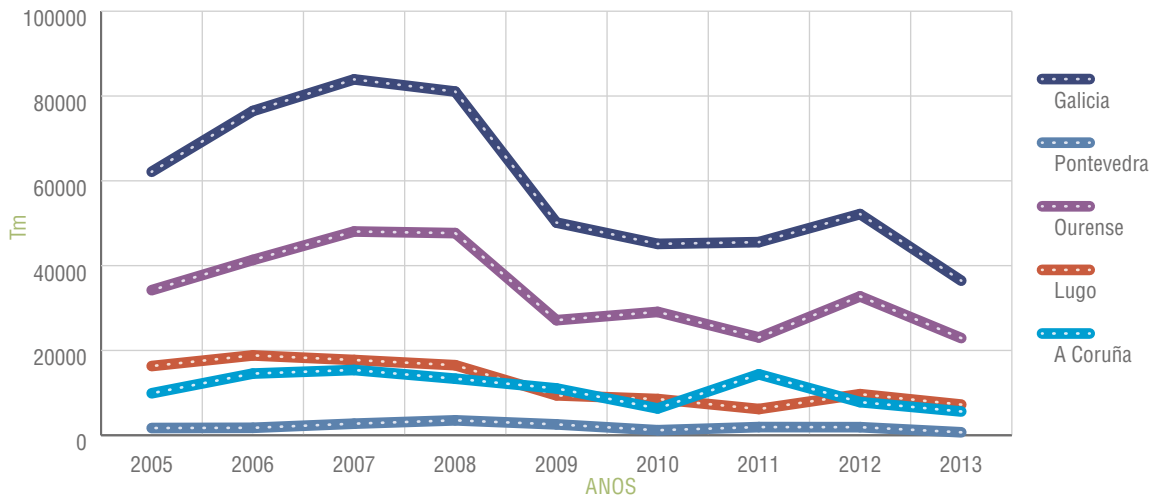

FONTE: Consellería do Medio Rural. 2012-13.

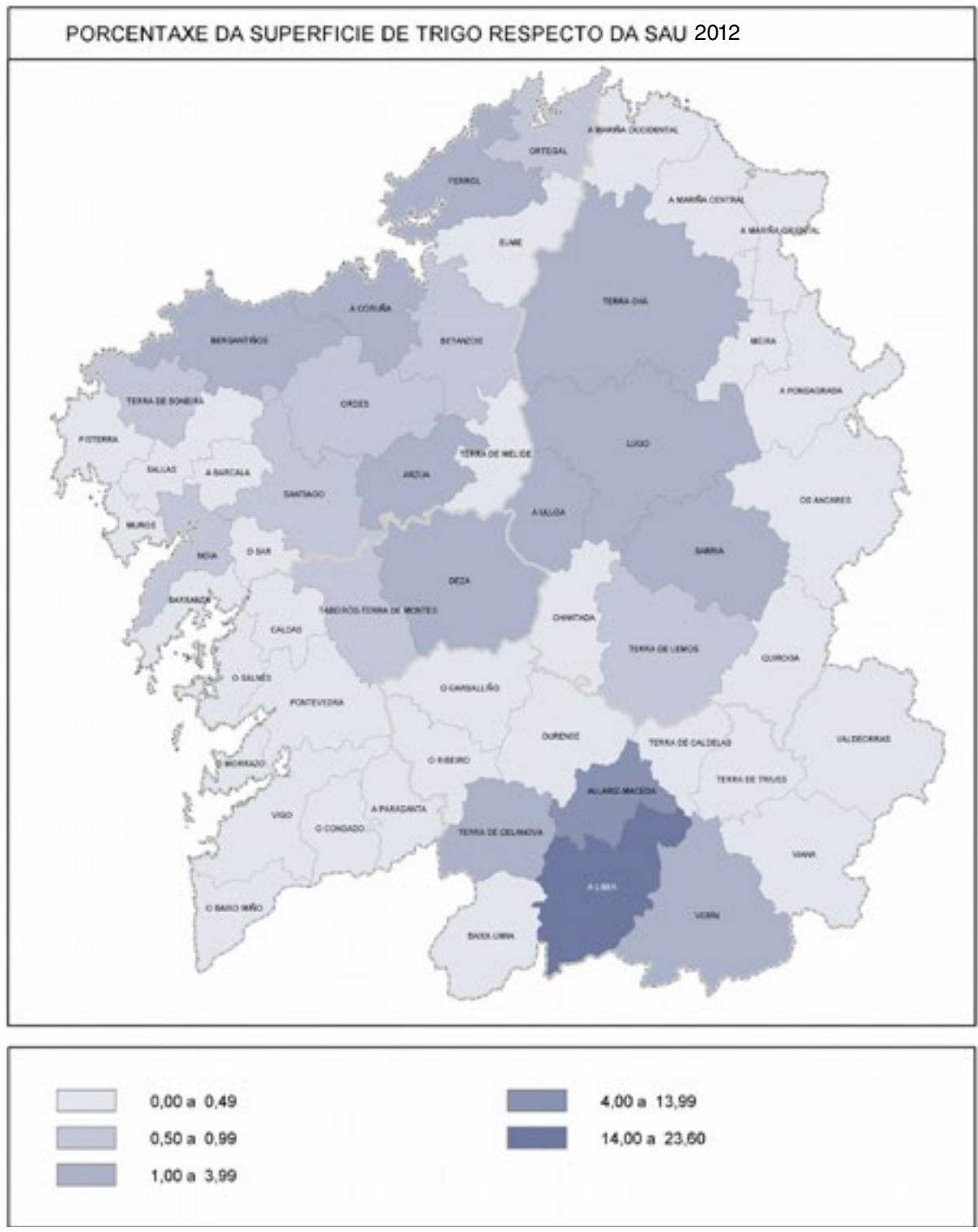

FONTE: Consellería do Medio Rural. 2012.

## PORCENTAXE DA SUPERFICIE DE TRIGO RESPECTO DA SAU 2013

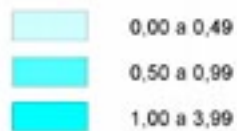
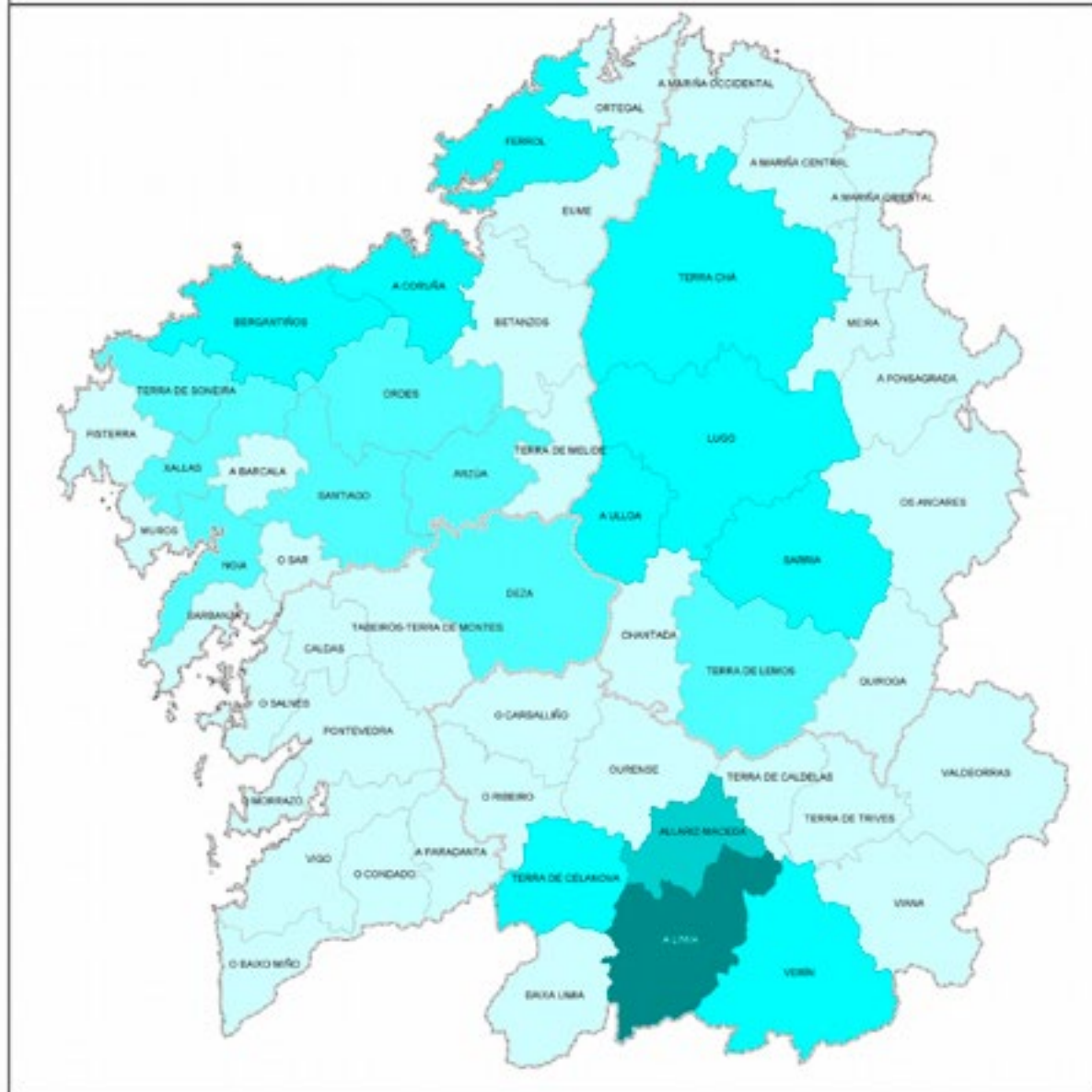

FONTE: Consellería do Medio Rural. 2013.

## 2.1.2. Centeo

### 2.1.2.1. Análise provincial da superficie, produción e destino

2012			Destino da produción (%)	
Provincia	Superficie (ha)	Produción (tm)	Autoconsumo e reemprego	Comercialización
A Coruña	32	70	91	9
Lugo	1.006	1.459	89	11
Ourense	4.035	8.252	89	11
Pontevedra	15	32	91	9
<b>Galicia</b>	<b>5.088</b>	<b>9.813</b>	<b>90</b>	<b>10</b>

FONTE: Consellería do Medio Rural. 2012.

2013			Destino da produción (%)	
Provincia	Superficie (ha)	Produción (tm)	Autoconsumo e reemprego	Comercialización
A Coruña	78	154	92	8
Lugo	914	1.325	89	11
Ourense	5.431	8.912	89	11
Pontevedra	59	103	90	10
<b>Galicia</b>	<b>6.482</b>	<b>10.494</b>	<b>90</b>	<b>10</b>

FONTE: Consellería do Medio Rural. 2013.

### 2.1.2.2. Serie histórica da produción

Provincia	Produción (tm)								
	2005	2006	2007	2008	2009	2010	2011	2012	2013
A Coruña	279	338	206	377	96	81	26	70	154
Lugo	3.579	4.618	3.519	3.527	1.377	1.049	529	1.459	1.325
Ourense	9.902	10.932	16.404	13.647	15.685	10.989	7.939	8.252	8.912
Pontevedra	137	130	390	113	62	36	50	32	103
<b>Galicia</b>	<b>13.897</b>	<b>16.018</b>	<b>20.519</b>	<b>17.664</b>	<b>17.220</b>	<b>12.155</b>	<b>8.544</b>	<b>9.813</b>	<b>10.494</b>

FONTE: Consellería do Medio Rural. 2012-13.

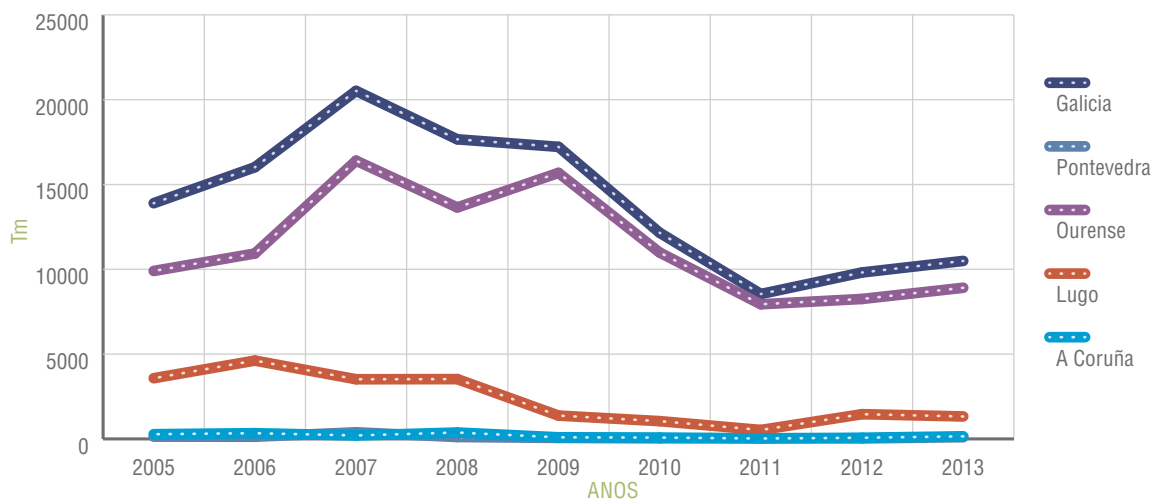

FORNTE: Consellería do Medio Rural. 2012-13.

## 2.1.3. Millo gran

### 2.1.3.1. Análise provincial da superficie, produción e destino

2012			Destino da produción (%)	
Provincia	Superficie (ha)	Produción (tm)	Autoconsumo e reemprego	Comercialización
A Coruña	9.262	70.613	90	10
Lugo	1.799	13.627	89	11
Ourense	2.044	15.236	89	11
Pontevedra	6.007	47.551	89	11
<b>Galicia</b>	<b>19.112</b>	<b>147.027</b>	<b>89</b>	<b>11</b>

FORNTE: Consellería do Medio Rural. 2012.

2013			Destino da produción (%)	
Provincia	Superficie (ha)	Produción (tm)	Autoconsumo e reemprego	Comercialización
A Coruña	9.189	71.100	89	11
Lugo	1.962	14.556	89	11
Ourense	1.952	14.404	90	10
Pontevedra	6.161	42.837	89	11
<b>Galicia</b>	<b>19.264</b>	<b>142.897</b>	<b>89</b>	<b>11</b>

FORNTE: Consellería do Medio Rural. 2013.

### 2.1.3.2. Serie histórica da produción

Provincia	Produción (tm)								
	2005	2006	2007	2008	2009	2010	2011	2012	2013
A Coruña	51.060	51.996	41.650	40.957	65.630	61.089	65.712	70.613	71.100
Lugo	12.577	10.221	6.350	5.982	16.924	19.157	12.794	13.627	14.556
Ourense	13.084	10.844	10.434	9.878	17.195	17.728	13.365	15.236	14.404
Pontevedra	36.104	35.097	27.662	30.662	32.709	30.101	35.554	47.551	42.837
<b>Galicia</b>	<b>112.825</b>	<b>108.158</b>	<b>86.096</b>	<b>87.479</b>	<b>132.458</b>	<b>128.075</b>	<b>127.425</b>	<b>147.027</b>	<b>142.897</b>

FONTE: Consellería do Medio Rural. 2012-13.

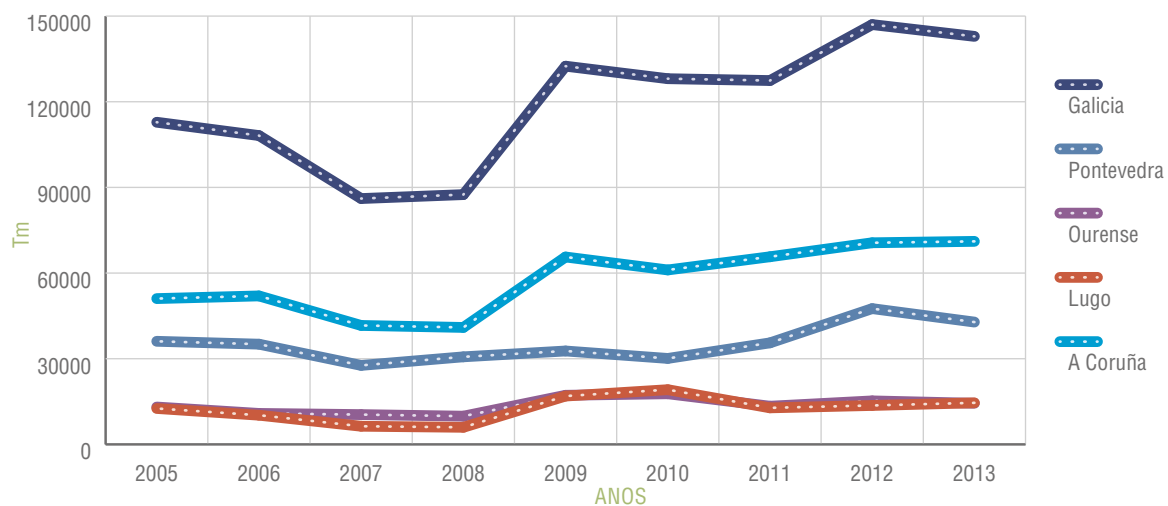

FONTE: Consellería do Medio Rural. 2012-13.

PORCENTAXE DA SUPERFICIE DE MILLO GRAN RESPECTO DA SAU 2012

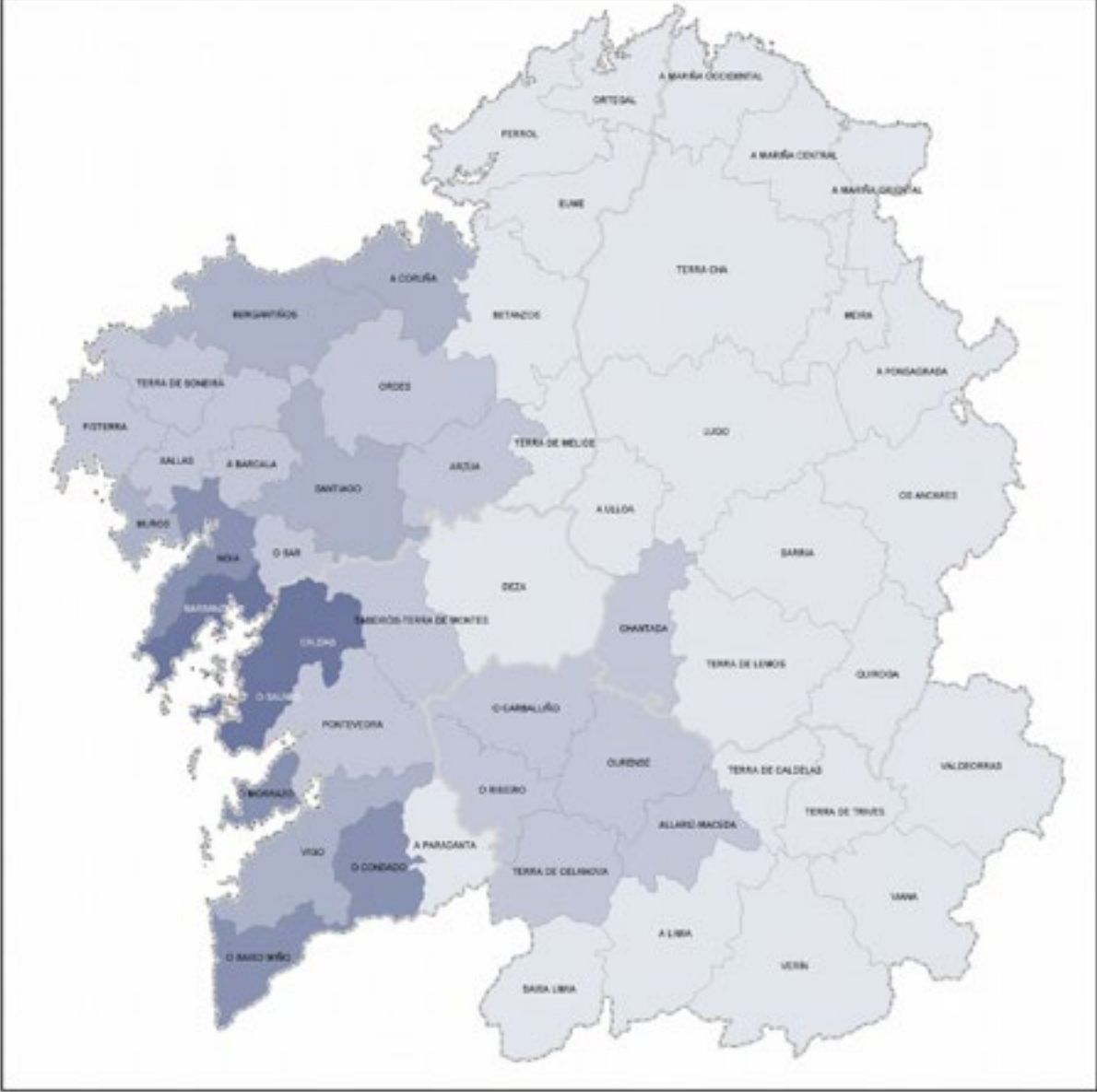

FONTE: Consellería do Medio Rural. 2012.

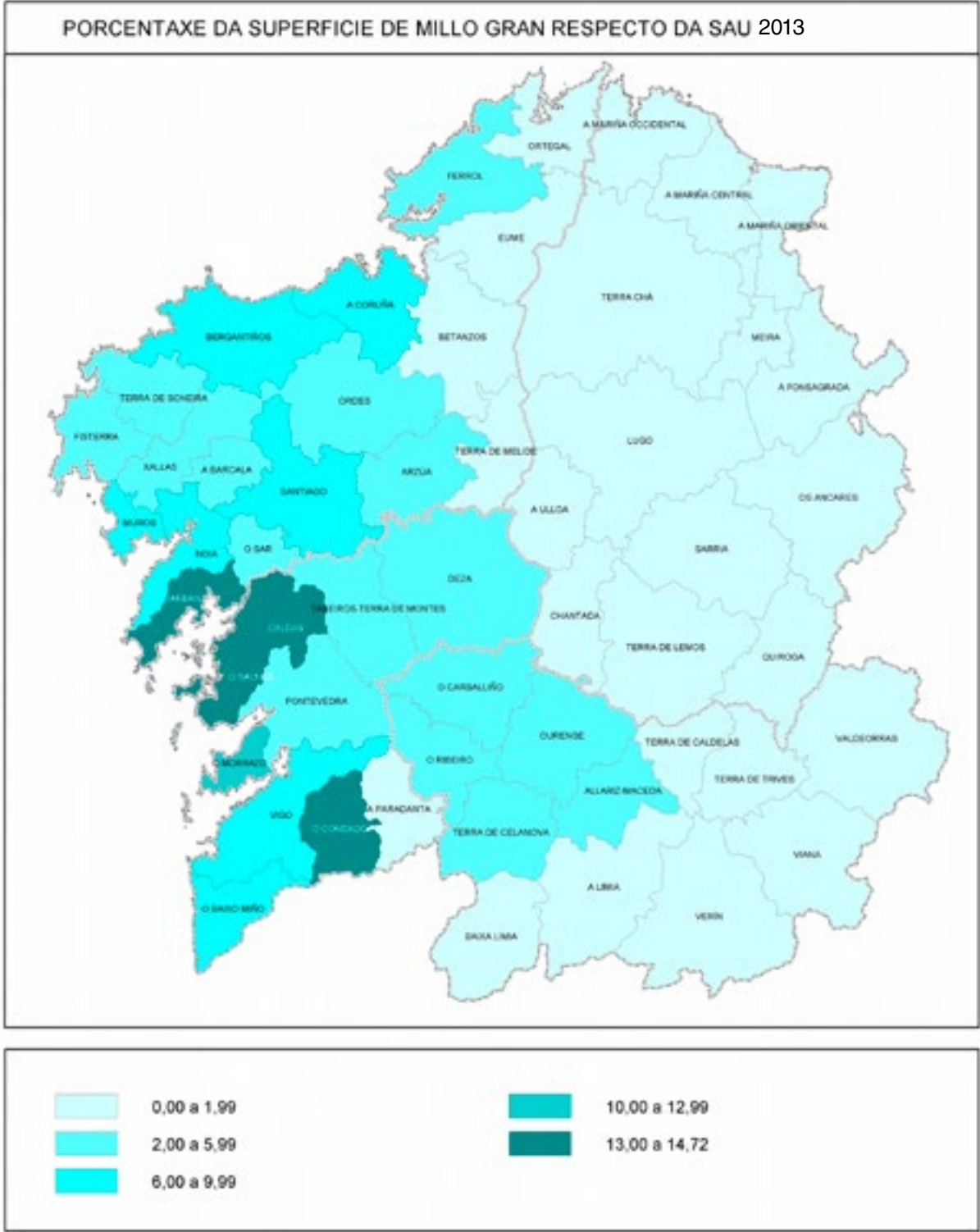

FONTE: Consellería do Medio Rural. 2013.

## 2.2. LEGUMINOSAS GRAN

### 2.2.1. Feixón seco

#### 2.2.1.1. Análise provincial da superficie, produción e destino

2012			Destino da produción (%)	
Provincia	Superficie (ha)	Produción (tm)	Autoconsumo e reemprego	Comercialización
A Coruña	1.027	1.470	55	45
Lugo	607	952	55	45
Ourense	228	224	55	45
Pontevedra	358	600	55	45
<b>Galicia</b>	<b>2.220</b>	<b>3.246</b>	<b>55</b>	<b>45</b>

FONTE: Consellería do Medio Rural. 2012.

2013			Destino da produción (%)	
Provincia	Superficie (ha)	Produción (tm)	Autoconsumo e reemprego	Comercialización
A Coruña	953	2.345	55	45
Lugo	641	1.091	55	45
Ourense	224	215	55	45
Pontevedra	304	424	55	45
<b>Galicia</b>	<b>2.122</b>	<b>4.075</b>	<b>55</b>	<b>45</b>

FONTE: Consellería do Medio Rural. 2013.

#### 2.2.1.2. Serie histórica da produción

Provincia	Produción (tm)								
	2005	2006	2007	2008	2009	2010	2011	2012	2013
A Coruña	1.742	1.520	1.484	1.592	1.828	1.216	1.199	1.470	2.345
Lugo	1.214	1.137	865	1.154	955	917	895	952	1.091
Ourense	316	326	377	329	287	202	166	224	215
Pontevedra	360	318	372	428	389	221	295	600	424
<b>Galicia</b>	<b>3.632</b>	<b>3.301</b>	<b>3.098</b>	<b>3.503</b>	<b>3.459</b>	<b>2.556</b>	<b>2.555</b>	<b>3.246</b>	<b>4.075</b>

FONTE: Consellería do Medio Rural. 2012-13.

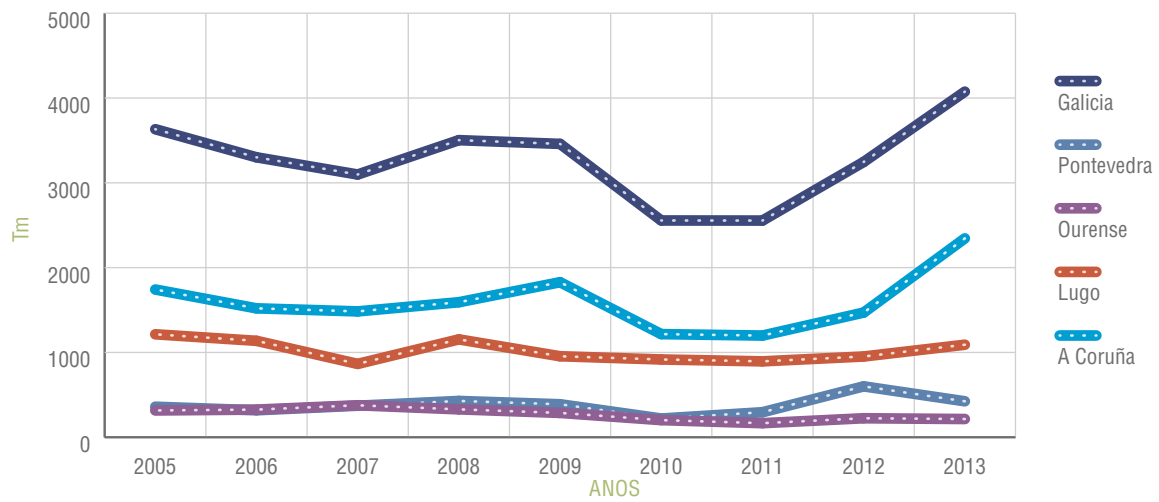

FONTE: Concellería do Medio Rural. 2012-13.

## PORCENTAXE DA SUPERFICIE DE FEIXÓN SECO RESPECTO DA SAU 2012

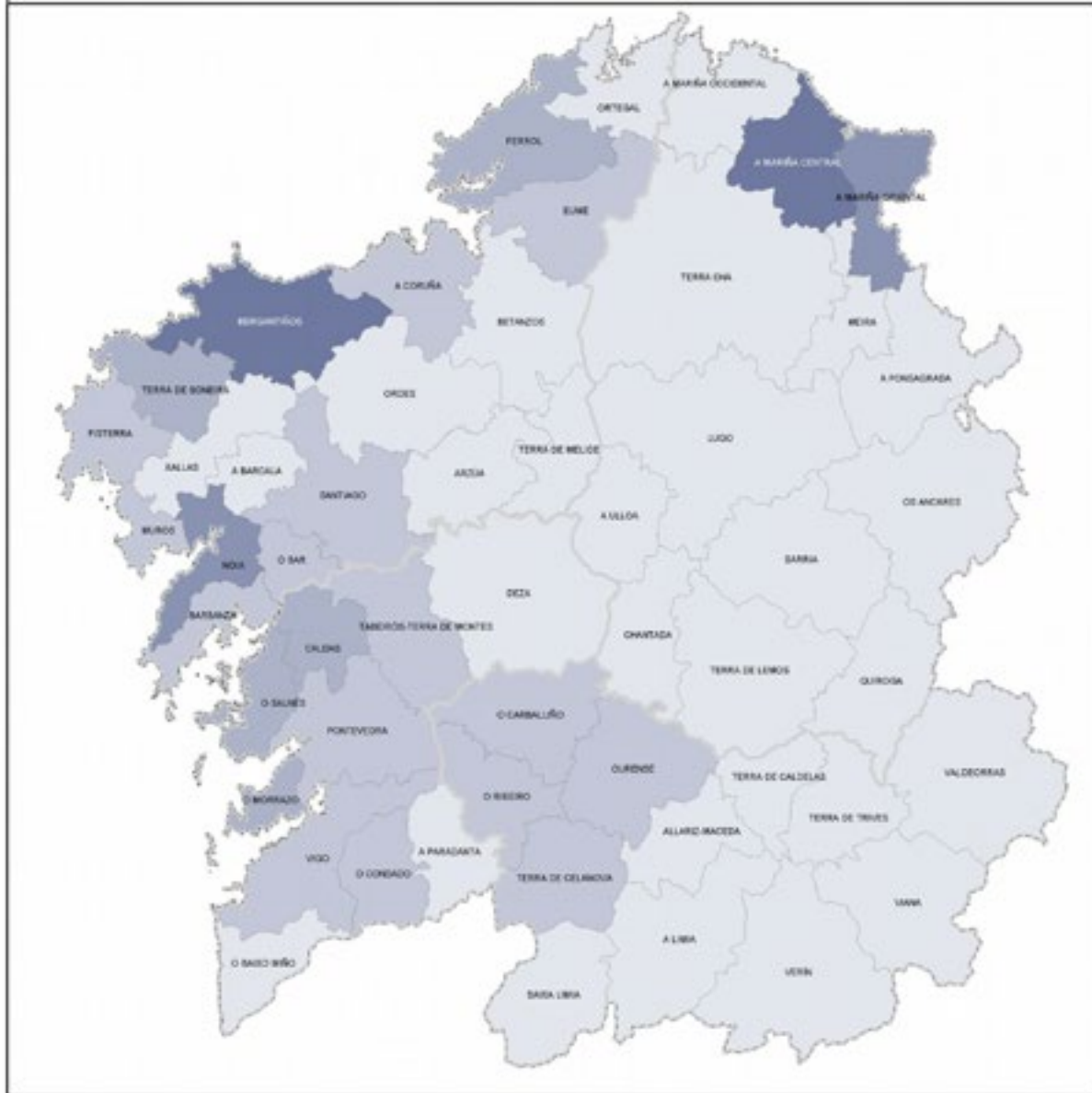

FONTE: Consellería do Medio Rural. 2012.

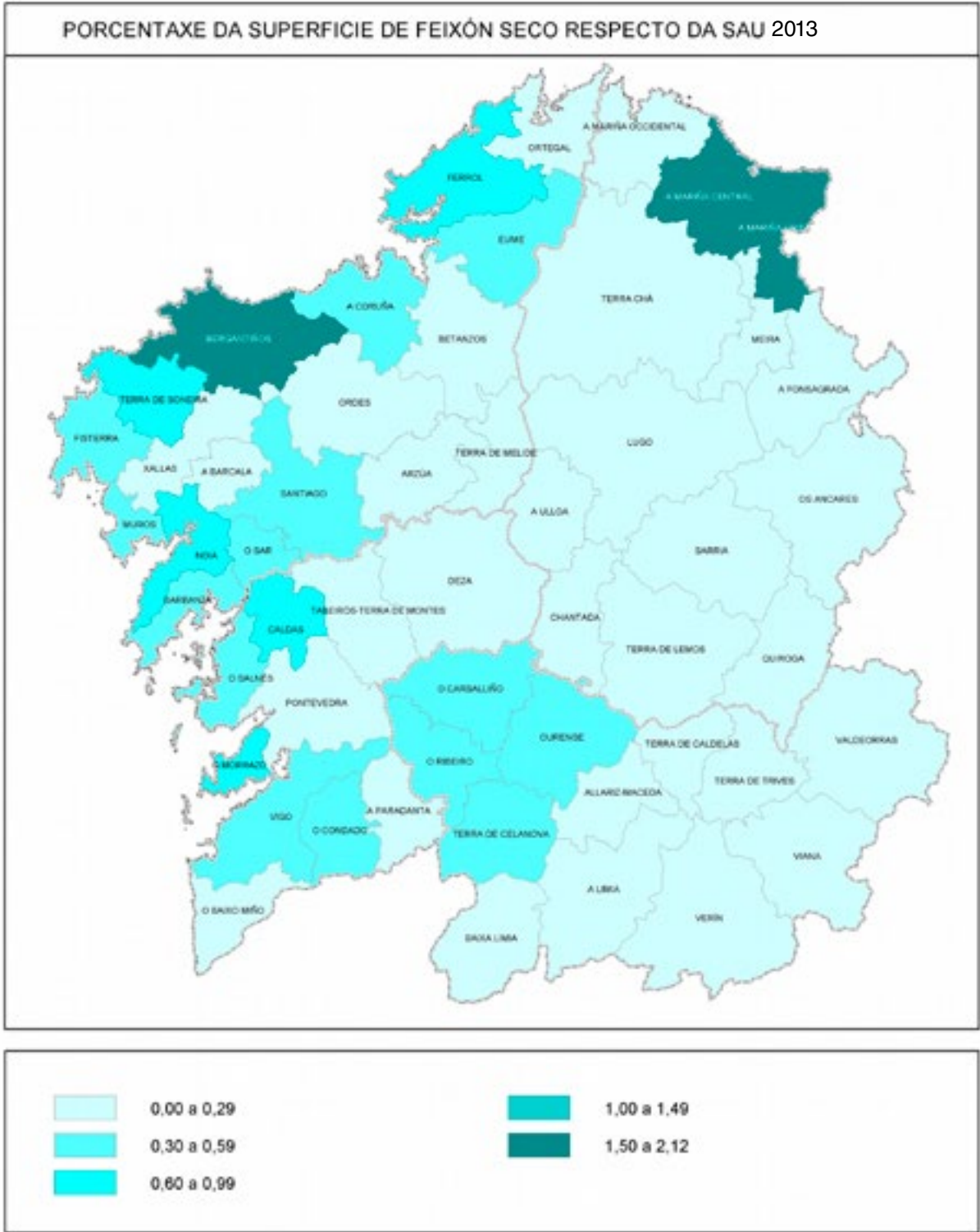

FONTE: Consellería do Medio Rural. 2013.

## 2.3. TUBÉRCULOS PARA CONSUMO HUMANO

### 2.3.1. Pataca

#### 2.3.1.1. Análise provincial da superficie, produción e destino

2012			Destino da produción (%)	
Provincia	Superficie (ha)	Produción (tm)	Autoconsumo e reemprego	Comercialización
A Coruña	6.103	124.486	57	43
Lugo	4.301	88.234	65	35
Ourense	6.400	205.817	58	42
Pontevedra	2.863	54.961	57	43
<b>Galicia</b>	<b>19.667</b>	<b>473.498</b>	<b>59</b>	<b>41</b>

FONTE: Consellería do Medio Rural. 2012.

2013			Destino da produción (%)	
Provincia	Superficie (ha)	Produción (tm)	Autoconsumo e reemprego	Comercialización
A Coruña	5.995	117.856	57	43
Lugo	4.314	79.097	65	35
Ourense	6.282	181.522	58	42
Pontevedra	3.082	61.343	57	43
<b>Galicia</b>	<b>19.673</b>	<b>439.818</b>	<b>59</b>	<b>41</b>

FONTE: Consellería do Medio Rural. 2013.

#### 2.3.1.2. Serie histórica da produción

Provincia	Produción (tm)								
	2005	2006	2007	2008	2009	2010	2011	2012	2013
A Coruña	144.279	117.896	77.225	61.661	141.964	128.683	124.904	124.486	117.856
Lugo	109.111	101.500	93.030	80.867	103.594	103.940	80.109	88.234	79.097
Ourense	145.615	162.418	152.270	114.314	227.677	205.795	210.460	205.817	181.522
Pontevedra	54.209	42.630	31.141	33.259	63.849	60.233	39.012	54.961	61.343
<b>Galicia</b>	<b>453.214</b>	<b>424.444</b>	<b>353.666</b>	<b>290.101</b>	<b>537.084</b>	<b>498.651</b>	<b>454.485</b>	<b>473.498</b>	<b>439.818</b>

FONTE: Consellería do Medio Rural. 2012-13.

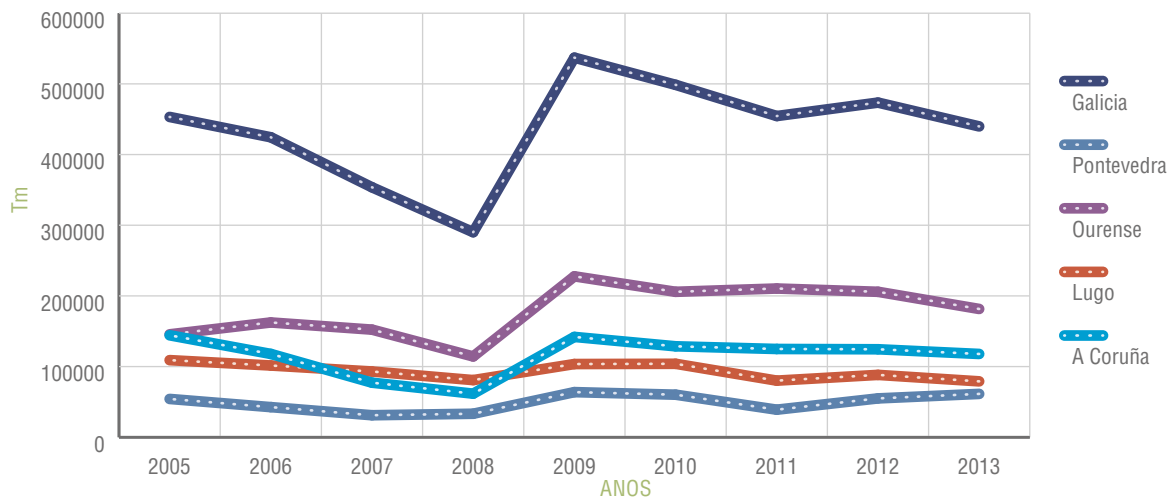

FONTE: Consellería do Medio Rural. 2012-13.

## PORCENTAXE DA SUPERFICIE DE PATACA RESPECTO DA SAU 2012

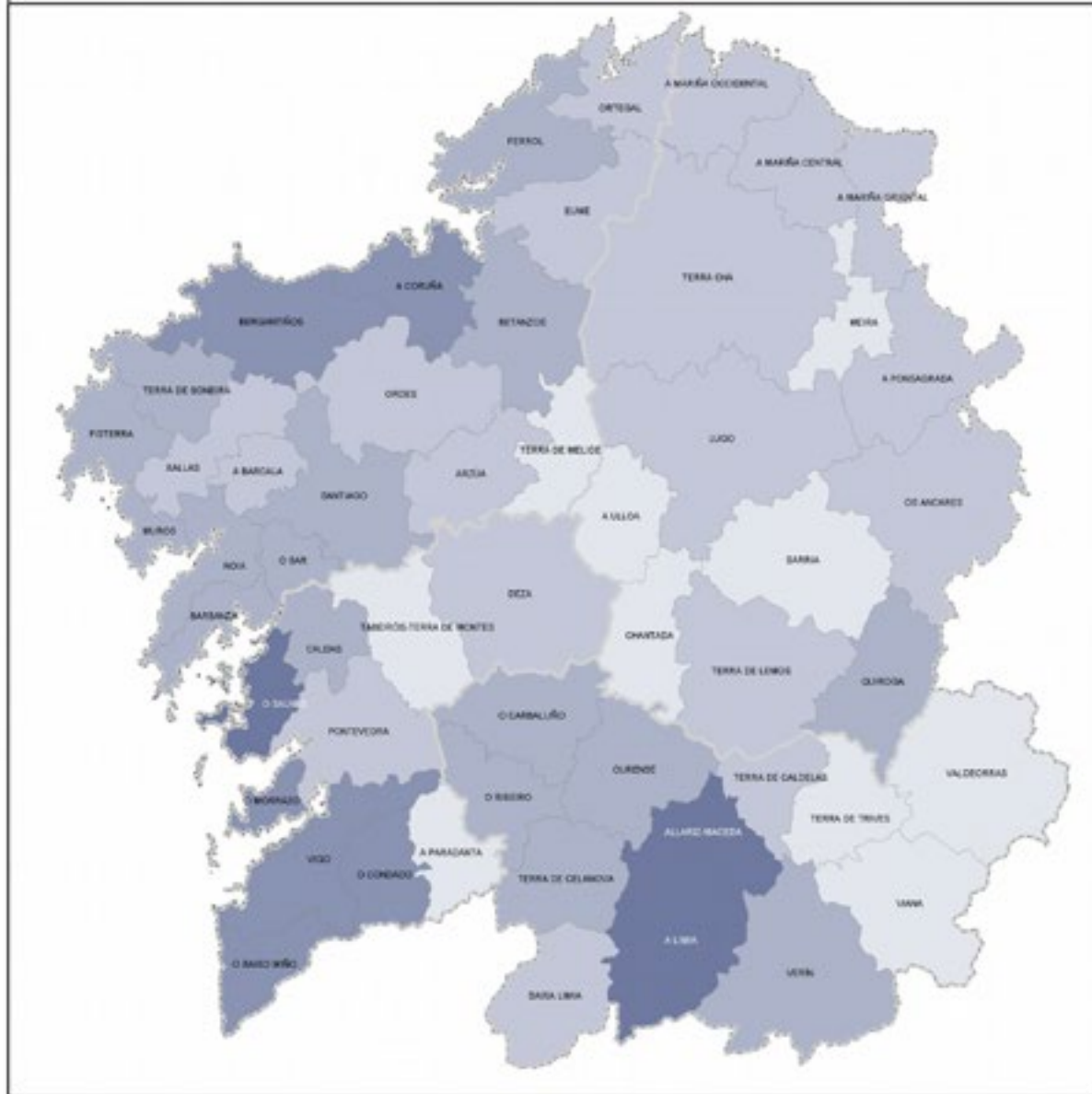

0,52 a 0,99

1,00 a 1,99

2,00 a 3,99

4,00 a 7,99

8,00 a 10,25

FONTE: Consellería do Medio Rural. 2012.

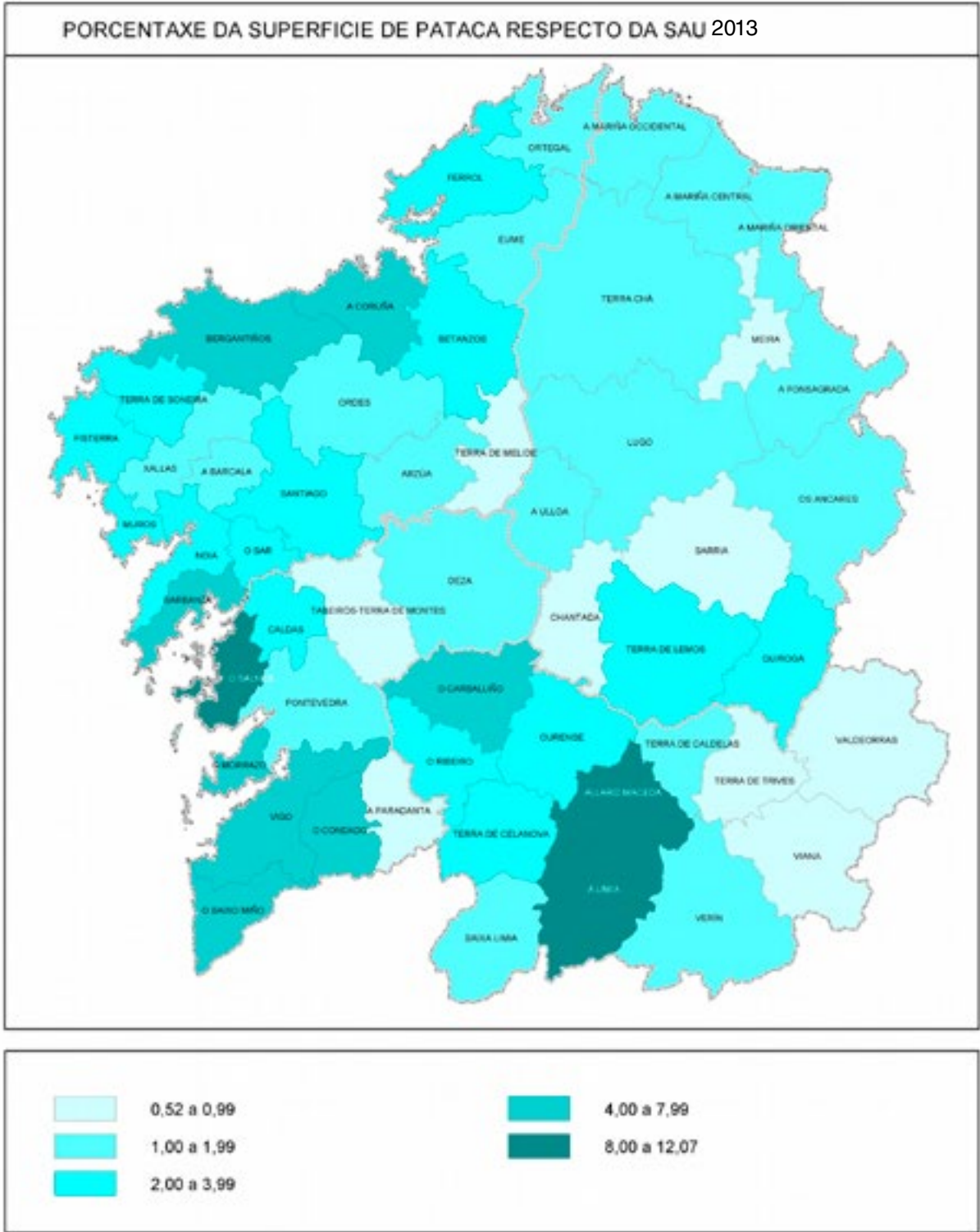

FONTE: Consellería do Medio Rural. 2013.

## 2.4. CULTIVOS FORRAXEIROS

### 2.4.1. Millo forraxeiro

#### 2.4.1.1. Análise provincial da superficie, produción e destino

2012			Destino da produción (%)	
Provincia	Superficie (ha)	Produción (tm)	Autoconsumo e reemprego	Comercialización
A Coruña	40.957	1.515.941	2	98
Lugo	21.708	766.727	20	80
Ourense	789	38.135	20	80
Pontevedra	5.761	187.743	20	80
<b>Galicia</b>	<b>69.215</b>	<b>2.508.546</b>	<b>16</b>	<b>85</b>

FONTE: Consellería do Medio Rural. 2012.

2013			Destino da produción (%)	
Provincia	Superficie (ha)	Produción (tm)	Autoconsumo e reemprego	Comercialización
A Coruña	42.789	1.551.615	2	98
Lugo	19.973	673.030	20	80
Ourense	760	35.467	20	80
Pontevedra	5.414	166.182	20	80
<b>Galicia</b>	<b>68.936</b>	<b>2.426.294</b>	<b>16</b>	<b>85</b>

FONTE: Consellería do Medio Rural. 2013.

#### 2.4.1.2. Serie histórica da produción

Provincia	Produción (tm)								
	2005	2006	2007	2008	2009	2010	2011	2012	2013
A Coruña	1.402.923	1.159.400	1.375.174	1.359.962	1.618.361	1.681.198	1.304.788	1.515.941	1.551.615
Lugo	654.421	620.283	736.757	660.536	683.342	675.106	587.771	766.727	673.030
Ourense	33.882	40.499	24.381	19.852	30.152	25.869	26.460	38.135	35.467
Pontevedra	189.501	165.408	144.881	137.314	196.775	207.077	149.998	187.743	166.182
<b>Galicia</b>	<b>2.280.727</b>	<b>1.985.590</b>	<b>2.281.193</b>	<b>2.177.664</b>	<b>2.528.630</b>	<b>2.589.250</b>	<b>2.069.017</b>	<b>2.508.546</b>	<b>2.426.294</b>

FONTE: Consellería do Medio Rural. 2012-13.

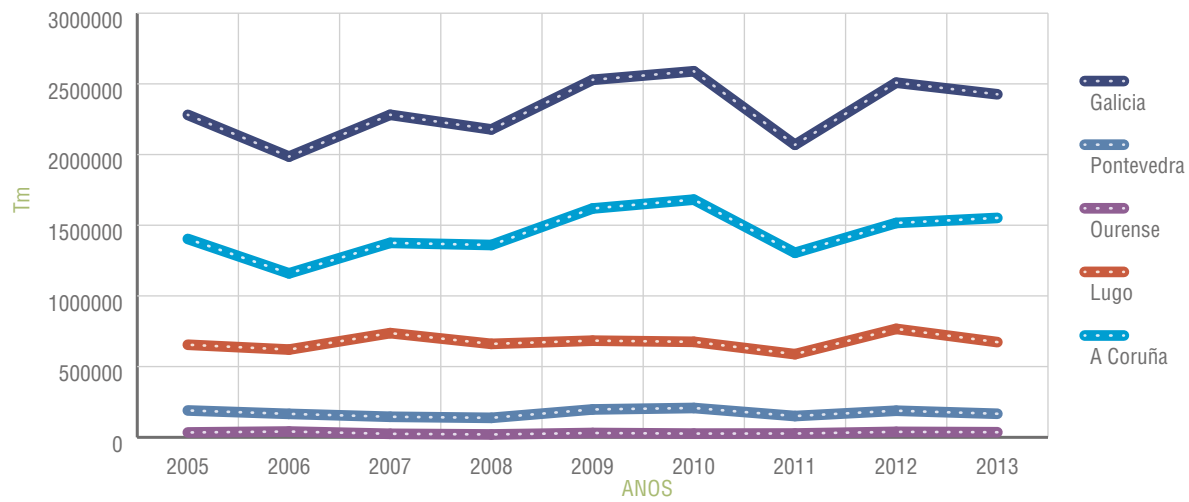

FONTE: Consellería do Medio Rural. 2012-13.

## PORCENTAXE DA SUPERFICIE DE MILLO FORRAXEIRO RESPECTO DA SAU 2012

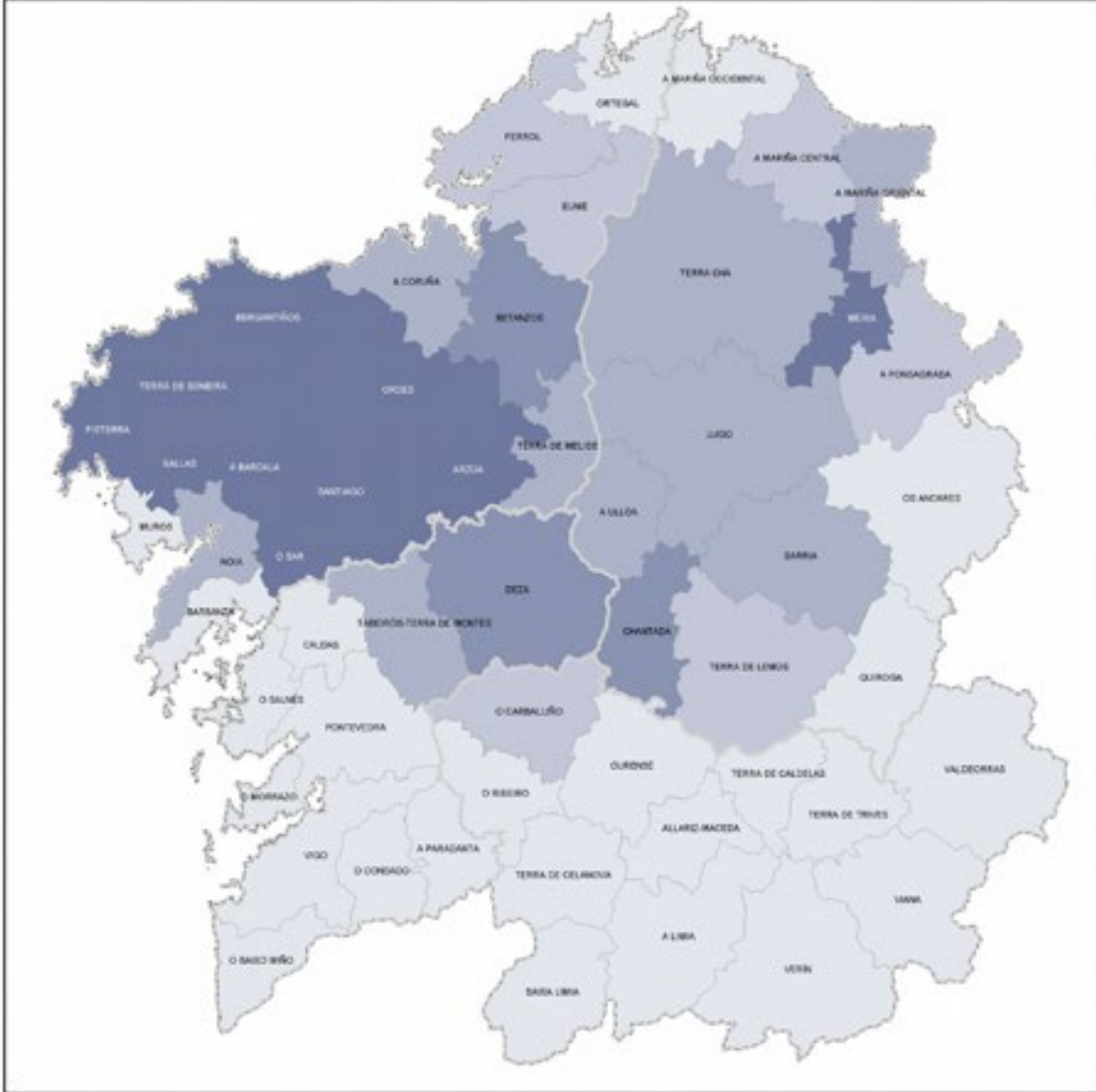

FONTE: Consellería do Medio Rural. 2012.

### PORCENTAXE DA SUPERFICIE DE MILLO FORRAXEIRO RESPECTO DA SAU 2013

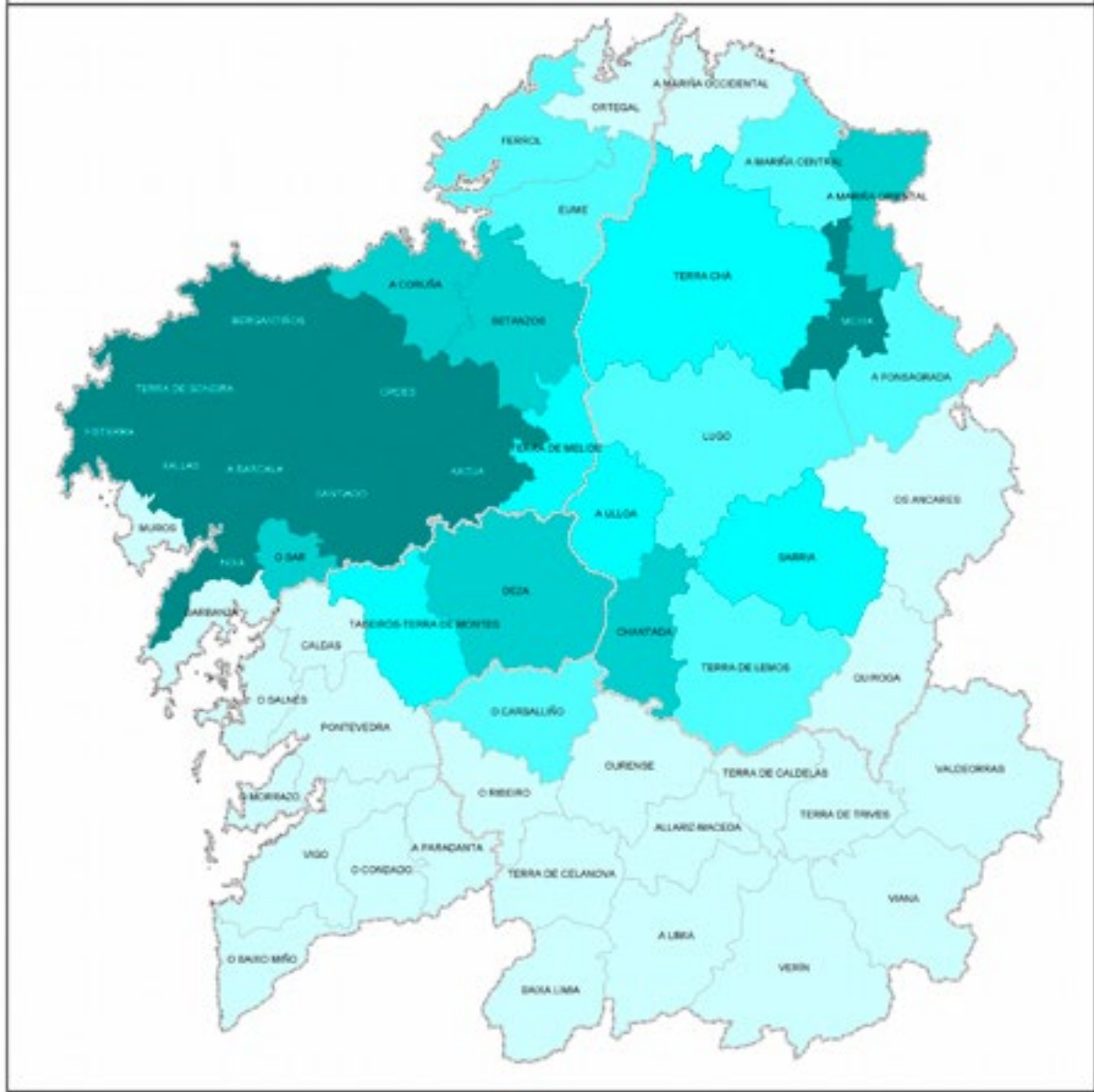

FONTE: Consellería do Medio Rural. 2013.

## 2.4.2. Pradeira

### 2.4.2.1. Análise provincial da superficie, produción e destino

2012			Destino da produción (%)	
Provincia	Superficie (ha)	Produción (tm)	Autoconsumo e reemprego	Comercialización
A Coruña	89.298	2.092.074	56	44
Lugo	100.136	1.943.439	71	29
Ourense	1.749	21.863	56	44
Pontevedra	18.955	276.383	55	45
<b>Galicia</b>	<b>210.138</b>	<b>4.333.759</b>	<b>60</b>	<b>41</b>

FONTE: Consellería do Medio Rural. 2012.

2013			Destino da produción (%)	
Provincia	Superficie (ha)	Produción (tm)	Autoconsumo e reemprego	Comercialización
A Coruña	89.081	2.011.538	56	44
Lugo	99.832	2.506.083	56	44
Ourense	1.665	16.650	56	44
Pontevedra	19.082	281.765	55	45
<b>Galicia</b>	<b>209.660</b>	<b>4.816.036</b>	<b>56</b>	<b>44</b>

FONTE: Consellería do Medio Rural. 2013.

### 2.4.2.2. Serie histórica da produción

Provincia	Produción (tm)								
	2005	2006	2007	2008	2009	2010	2011	2012	2013
A Coruña	4.501.084	2.384.157	2.432.864	4.744.724	2.018.348	1.916.790	1.875.753	2.092.074	2.011.538
Lugo	5.471.679	3.085.974	2.858.178	6.171.318	2.422.925	2.254.177	2.097.469	1.943.439	2.506.083
Ourense	89.135	46.086	45.852	89.459	45.732	37.844	36.293	21.863	16.650
Pontevedra	836.290	467.304	479.996	690.911	506.530	482.796	313.254	276.383	281.765
<b>Galicia</b>	<b>10.898.188</b>	<b>5.983.521</b>	<b>5.816.890</b>	<b>11.696.412</b>	<b>4.993.535</b>	<b>4.691.607</b>	<b>4.322.769</b>	<b>4.333.759</b>	<b>4.816.036</b>

FONTE: Consellería do Medio Rural. 2012-13.

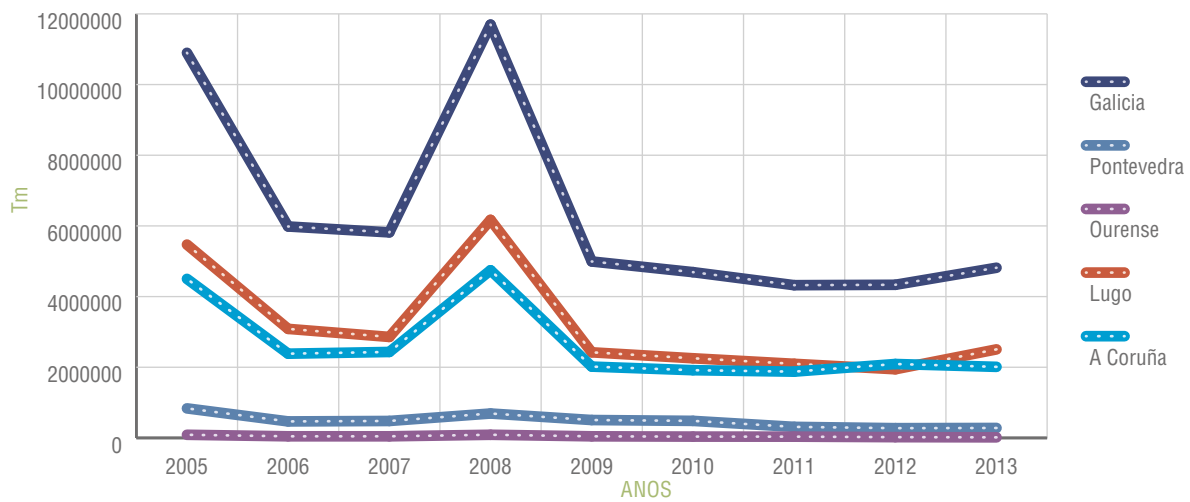

FONTE: Consellería do Medio Rural. 2012-13.

PORCENTAXE DA SUPERFICIE DE PRADEIRA RESPECTO DA SAU 2012

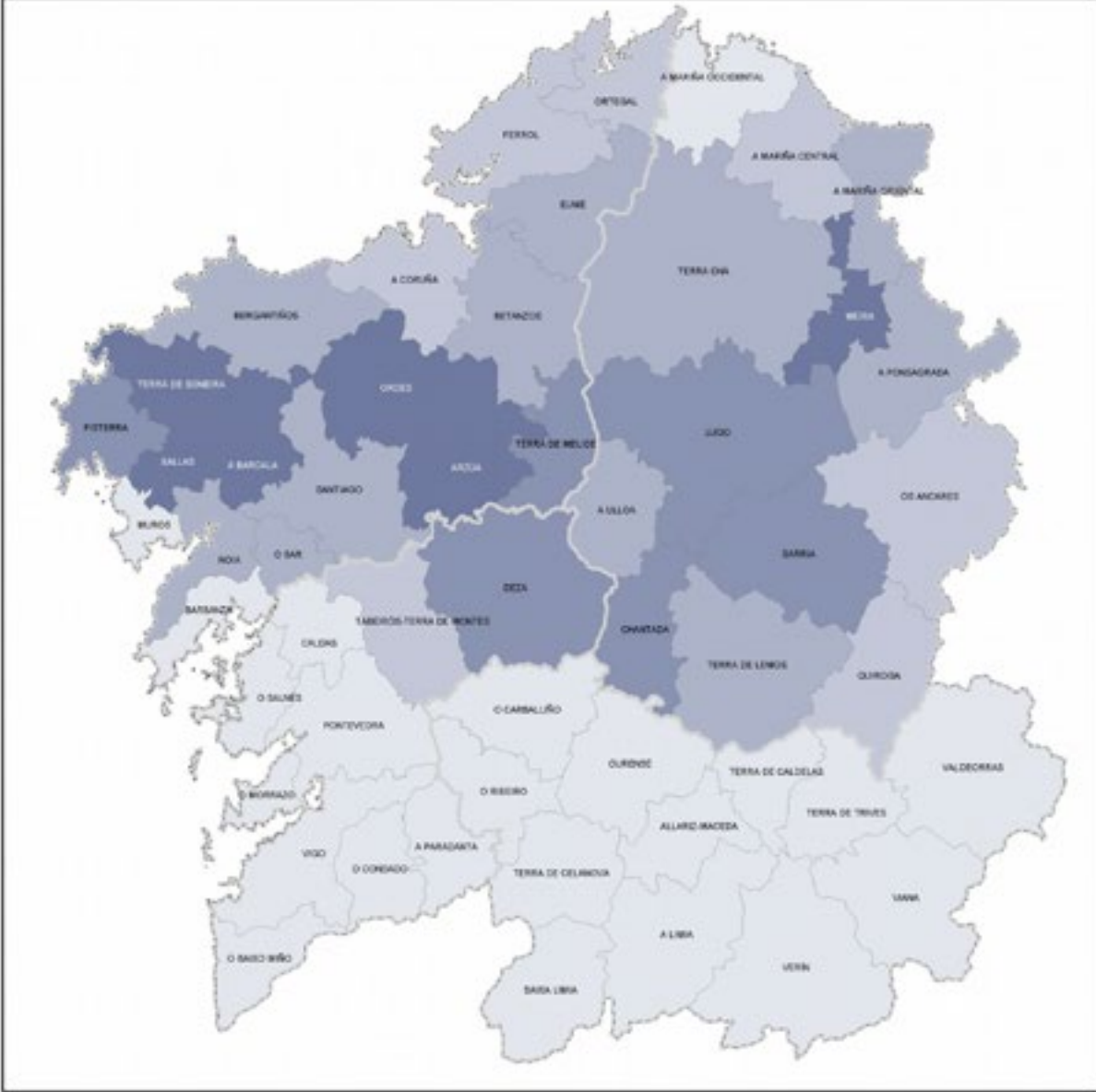

FONTE: Consellería do Medio Rural. 2012.

**PORCENTAXE DA SUPERFICIE DE PRADEIRA RESPECTO DA SAU 2013**

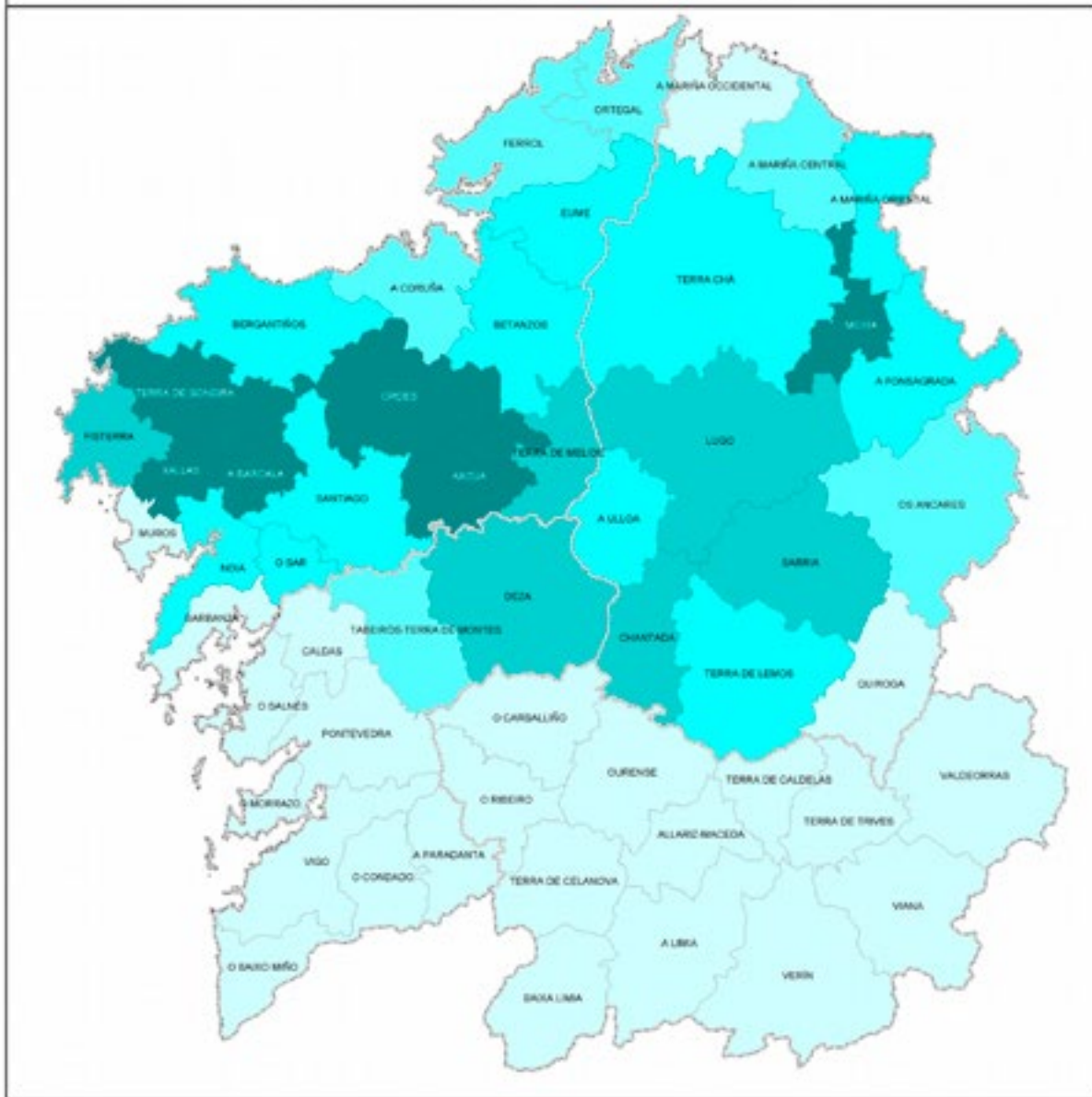

FONTE: Consellería do Medio Rural. 2013.

## 2.5. HORTALIZAS

### 2.5.1. Tomate

#### 2.5.1.1. Análise provincial da superficie, produción e destino

2012			Destino da produción (%)	
Provincia	Superficie (ha)	Produción (tm)	Autoconsumo e reemprego	Comercialización
A Coruña	277	24.036	57	43
Lugo	168	14.869	60	40
Ourense	212	22.965	66	34
Pontevedra	414	41.126	66	34
<b>Galicia</b>	<b>1.071</b>	<b>102.996</b>	<b>62</b>	<b>38</b>

FONTE: Consellería do Medio Rural. 2012.

2013			Destino da produción (%)	
Provincia	Superficie (ha)	Produción (tm)	Autoconsumo e reemprego	Comercialización
A Coruña	278	22.511	57	43
Lugo	173	14.503	60	40
Ourense	223	22.415	66	34
Pontevedra	395	34.425	66	34
<b>Galicia</b>	<b>1.069</b>	<b>93.854</b>	<b>62</b>	<b>38</b>

FONTE: Consellería do Medio Rural. 2013.

#### 2.5.1.2. Serie histórica da produción

Provincia	Produción (tm)									
	2005	2006	2007	2008	2009	2010	2011	2012	2013	
A Coruña	13.160	15.725	24.085	25.995	28.113	28.919	28.513	24.036	22.511	
Lugo	11.634	13.450	12.918	14.979	14.060	20.903	14.503	14.869	14.503	
Ourense	7.643	11.780	18.810	14.220	22.945	29.945	29.995	22.965	22.415	
Pontevedra	14.125	24.425	37.238	31.515	38.213	48.273	43.481	41.126	34.425	
<b>Galicia</b>	<b>46.562</b>	<b>65.380</b>	<b>93.051</b>	<b>86.709</b>	<b>103.331</b>	<b>128.040</b>	<b>116.492</b>	<b>102.996</b>	<b>93.854</b>	

FONTE: Consellería do Medio Rural. 2012-13.

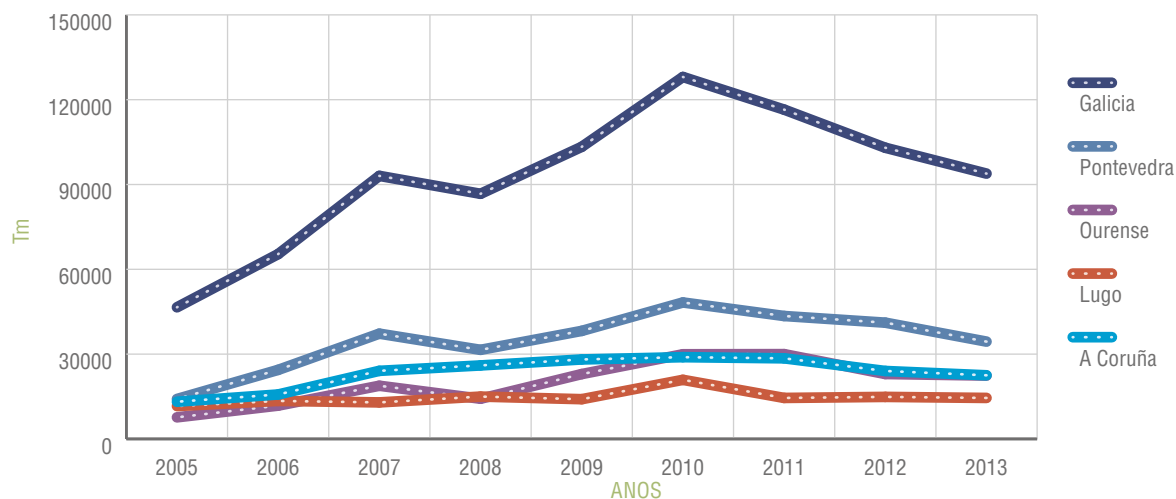

FONTE: Consellería do Medio Rural. 2012-13.

## 2.5.2. Leituga

### 2.5.2.1. Análise provincial da superficie, produción e destino

2012			Destino da produción (%)	
Provincia	Superficie (ha)	Produción (tm)	Autoconsumo e reemprego	Comercialización
A Coruña	228	8.171	61	39
Lugo	136	3.306	64	36
Ourense	144	3.504	63	37
Pontevedra	220	5.353	65	35
<b>Galicia</b>	<b>728</b>	<b>20.334</b>	<b>63</b>	<b>37</b>

FONTE: Consellería do Medio Rural. 2012.

2013			Destino da produción (%)	
Provincia	Superficie (ha)	Produción (tm)	Autoconsumo e reemprego	Comercialización
A Coruña	236	6.564	61	39
Lugo	137	3.331	64	36
Ourense	147	3.579	65	35
Pontevedra	251	5.635	65	35
<b>Galicia</b>	<b>771</b>	<b>19.109</b>	<b>64</b>	<b>36</b>

FONTE: Consellería do Medio Rural. 2013.

## 2.5.2.2. Serie histórica da produción

Provincia	Produción (tm)									
	2005	2006	2007	2008	2009	2010	2011	2012	2013	
A Coruña	5.939	4.094	5.690	4.312	8.492	6.811	7.415	8.171	6.564	
Lugo	3.810	3.448	3.003	3.298	3.504	4.527	3.687	3.306	3.331	
Ourense	2.795	2.149	4.216	3.056	4.140	2.555	2.580	3.504	3.579	
Pontevedra	4.732	3.811	4.402	5.068	8.263	6.332	5.454	5.353	5.635	
<b>Galicia</b>	<b>17.276</b>	<b>13.502</b>	<b>17.311</b>	<b>15.734</b>	<b>24.399</b>	<b>20.225</b>	<b>19.136</b>	<b>20.334</b>	<b>19.109</b>	

FONTE: Consellería do Medio Rural. 2012-13.

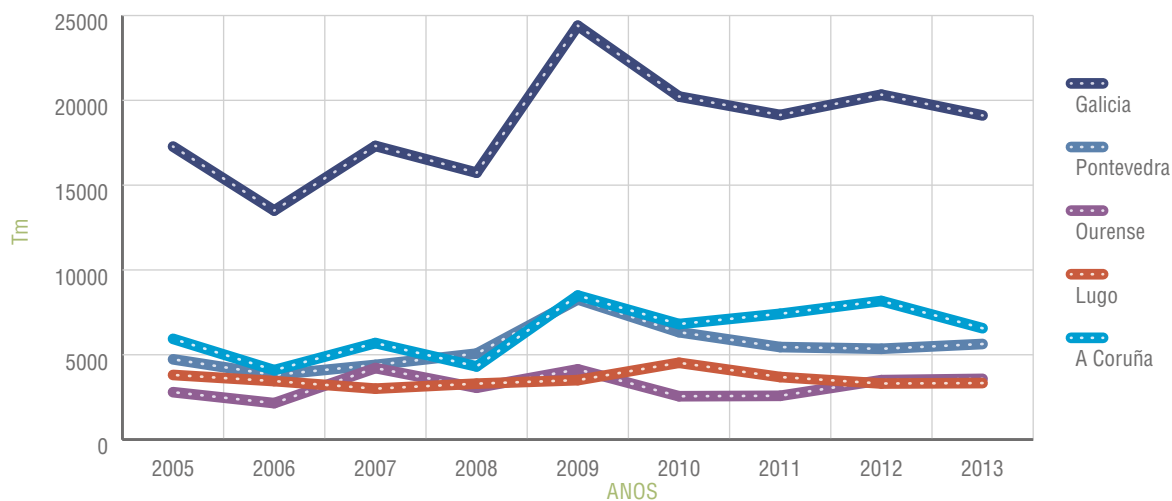

FONTE: Consellería do Medio Rural. 2012-13.

## 2.5.3. Pemento

### 2.5.3.1. Análise provincial da superficie, produción e destino

Provincia	Superficie (ha)	Produción (tm)	Destino da produción (%)	
			Autoconsumo e reemprego	Comercialización
A Coruña	416	24.546	45	55
Lugo	139	5.996	45	55
Ourense	205	9.048	45	55
Pontevedra	427	23.715	45	55
<b>Galicia</b>	<b>1.187</b>	<b>63.305</b>	<b>45</b>	<b>55</b>

FONTE: Consellería do Medio Rural. 2012.

2013			Destino da produción (%)	
Provincia	Superficie (ha)	Produción (tm)	Autoconsumo e reemprego	Comercialización
A Coruña	422	24.106	45	55
Lugo	147	8.459	45	55
Ourense	203	12.994	45	55
Pontevedra	416	21.716	45	55
<b>Galicia</b>	<b>1.188</b>	<b>67.275</b>	<b>45</b>	<b>55</b>

FONTE: Consellería do Medio Rural. 2013.

### 2.5.3.2. Serie histórica da produción

Provincia	Produción (tm)									
	2005	2006	2007	2008	2009	2010	2011	2012	2013	
A Coruña	11.376	14.956	14.967	14.084	16.725	16.424	23.961	24.546	24.106	
Lugo	5.292	6.302	5.241	4.599	5.664	7.835	7.986	5.996	8.459	
Ourense	7.011	8.796	6.618	6.367	10.280	10.502	12.622	9.048	12.994	
Pontevedra	12.990	16.220	13.927	14.009	14.125	14.514	25.690	23.715	21.716	
<b>Galicia</b>	<b>36.669</b>	<b>46.274</b>	<b>40.753</b>	<b>39.059</b>	<b>46.794</b>	<b>49.275</b>	<b>70.259</b>	<b>63.305</b>	<b>67.275</b>	

FONTE: Consellería do Medio Rural. 2012-13.

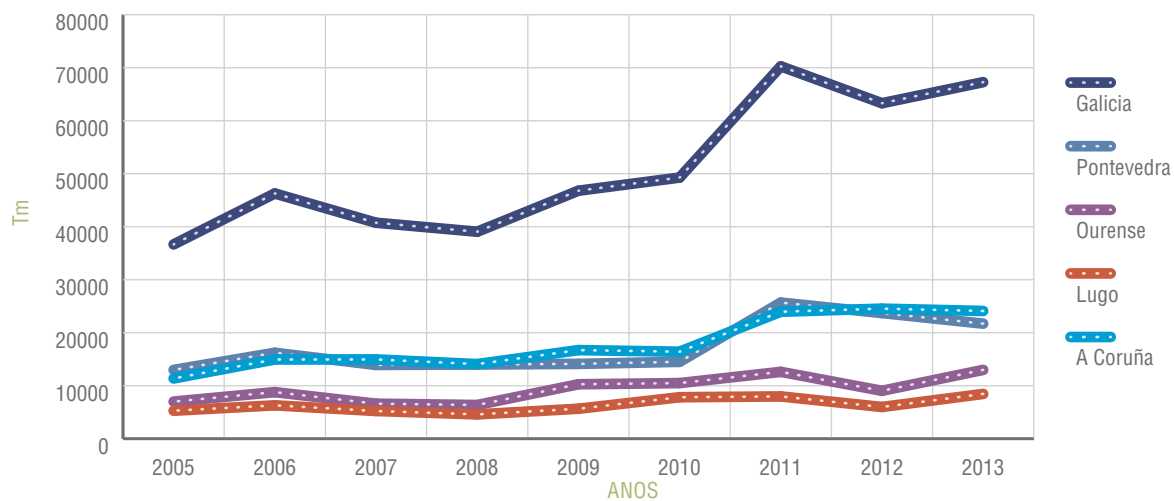

FONTE: Consellería do Medio Rural. 2012-13.

## 2.5.4. Cebola

### 2.5.4.1. Análise provincial da superficie, produción e destino

2012			Destino da produción (%)	
Provincia	Superficie (ha)	Produción (tm)	Autoconsumo e reemprego	Comercialización
A Coruña	443	8.731	35	65
Lugo	215	4.934	35	65
Ourense	345	10.569	35	65
Pontevedra	371	10.281	35	65
<b>Galicia</b>	<b>1.374</b>	<b>34.515</b>	<b>35</b>	<b>65</b>

FONTE: Consellería do Medio Rural. 2012.

2013			Destino da produción (%)	
Provincia	Superficie (ha)	Produción (tm)	Autoconsumo e reemprego	Comercialización
A Coruña	466	14.740	35	65
Lugo	219	6.570	35	65
Ourense	309	9.897	35	65
Pontevedra	398	12.573	35	65
<b>Galicia</b>	<b>1.392</b>	<b>43.780</b>	<b>35</b>	<b>65</b>

FONTE: Consellería do Medio Rural. 2013.

### 2.5.4.2. Serie histórica da produción

Provincia	Produción (tm)								
	2005	2006	2007	2008	2009	2010	2011	2012	2013
A Coruña	12.952	14.707	18.950	24.435	13.503	9.408	7.711	8.731	14.740
Lugo	9.923	7.969	7.411	10.232	5.130	4.159	3.786	4.934	6.570
Ourense	11.755	14.887	14.979	15.461	11.072	6.410	7.042	10.569	9.897
Pontevedra	8.152	7.878	7.878	21.771	10.681	6.896	7.354	10.281	12.573
<b>Galicia</b>	<b>42.782</b>	<b>45.441</b>	<b>49.218</b>	<b>71.899</b>	<b>40.386</b>	<b>26.873</b>	<b>25.893</b>	<b>34.515</b>	<b>43.780</b>

FONTE: Consellería do Medio Rural. 2012-13.

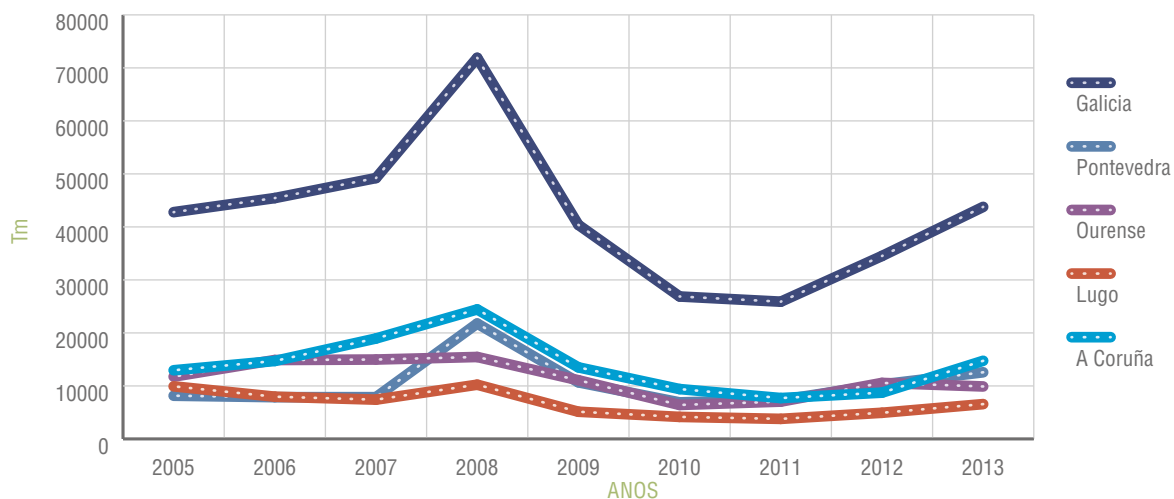

FONTE: Consellería do Medio Rural. 2012-13.

## 2.5.5. Feixón verde

### 2.5.5.1. Análise provincial da superficie, produción e destino

2012			Destino da produción (%)	
Provincia	Superficie (ha)	Produción (tm)	Autoconsumo e reemprego	Comercialización
A Coruña	501	18.968	45	55
Lugo	246	7.405	45	55
Ourense	236	6.632	45	55
Pontevedra	458	9.327	45	55
<b>Galicia</b>	<b>1.441</b>	<b>42.332</b>	<b>45</b>	<b>55</b>

FONTE: Consellería do Medio Rural. 2012.

2013			Destino da produción (%)	
Provincia	Superficie (ha)	Produción (tm)	Autoconsumo e reemprego	Comercialización
A Coruña	477	19.967	45	55
Lugo	248	6.735	45	55
Ourense	241	6.543	45	55
Pontevedra	469	10.287	45	55
<b>Galicia</b>	<b>1.435</b>	<b>43.532</b>	<b>45</b>	<b>55</b>

FONTE: Consellería do Medio Rural. 2013.

## 2.5.5.2. Serie histórica da produción

Provincia	Produción (tm)									
	2005	2006	2007	2008	2009	2010	2011	2012	2013	
A Coruña	12.160	13.166	10.182	10.982	18.945	12.316	10.724	18.968	19.967	
Lugo	7.645	8.370	6.125	5.806	9.660	7.590	6.006	7.405	6.735	
Ourense	8.228	9.427	6.894	8.397	9.681	7.331	6.434	6.632	6.543	
Pontevedra	11.490	12.459	9.786	12.011	18.164	12.741	7.534	9.327	10.287	
<b>Galicia</b>	<b>39.523</b>	<b>43.422</b>	<b>32.987</b>	<b>37.196</b>	<b>56.450</b>	<b>39.978</b>	<b>30.698</b>	<b>42.332</b>	<b>43.532</b>	

FONTE: Consellería do Medio Rural. 2012-13.

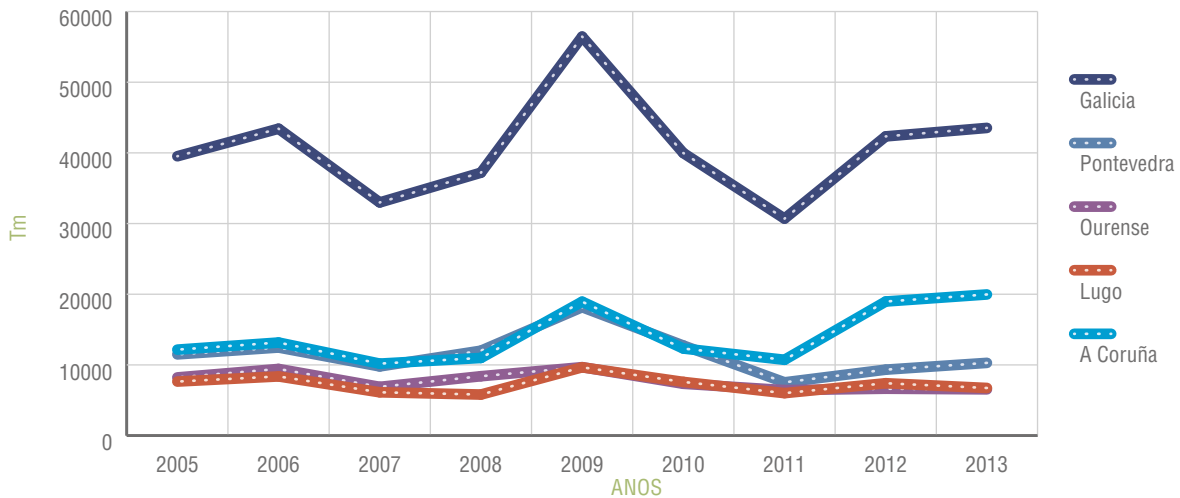

FONTE: Consellería do Medio Rural. 2012-13.

## 2.5.6. Repolo

### 2.5.6.1. Análise provincial da superficie, produción e destino

Provincia	Superficie (ha)	Produción (tm)	Destino da produción (%)	
			Autoconsumo e reemprego	Comercialización
A Coruña	449	19.411	72	28
Lugo	219	12.120	69	31
Ourense	380	18.761	74	26
Pontevedra	277	11.119	74	26
<b>Galicia</b>	<b>1.325</b>	<b>61.411</b>	<b>72</b>	<b>28</b>

FONTE: Consellería do Medio Rural. 2012.

2013			Destino da produción (%)	
Provincia	Superficie (ha)	Produción (tm)	Autoconsumo e reemprego	Comercialización
A Coruña	485	19.384	72	28
Lugo	218	11.641	69	31
Ourense	398	19.735	74	26
Pontevedra	277	9.974	74	26
<b>Galicia</b>	<b>1.378</b>	<b>60.734</b>	<b>72</b>	<b>28</b>

FONTE: Consellería do Medio Rural. 2013.

## 2.5.6.2. Serie histórica da produción

Provincia	Produción (tm)									
	2005	2006	2007	2008	2009	2010	2011	2012	2013	
A Coruña	23.381	26.607	29.235	18.012	35.926	33.560	21.164	19.411	19.384	
Lugo	13.720	13.542	18.150	14.593	13.080	16.710	15.086	12.120	11.641	
Ourense	18.667	26.459	21.249	18.665	19.125	21.722	22.205	18.761	19.735	
Pontevedra	13.836	13.097	17.619	14.126	12.485	19.567	13.941	11.119	9.974	
<b>Galicia</b>	<b>69.604</b>	<b>79.705</b>	<b>86.253</b>	<b>65.396</b>	<b>80.616</b>	<b>91.559</b>	<b>72.396</b>	<b>61.411</b>	<b>60.734</b>	

FONTE: Consellería do Medio Rural. 2012-13.

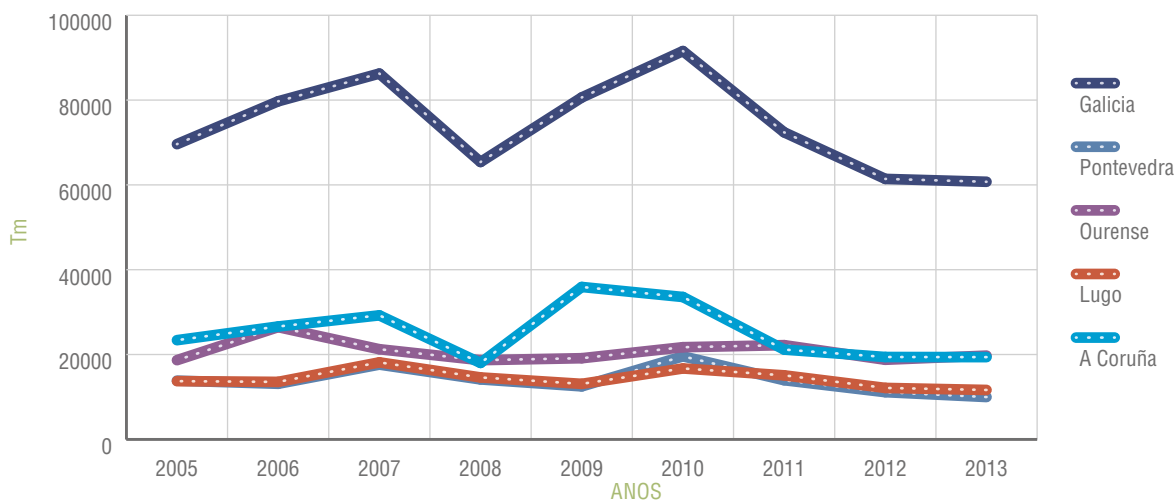

FONTE: Consellería do Medio Rural. 2012-13.

PORCENTAXE DA SUPERFICIE DE CULTIVOS HORTÍCOLAS RESPECTO DA SAU 2012

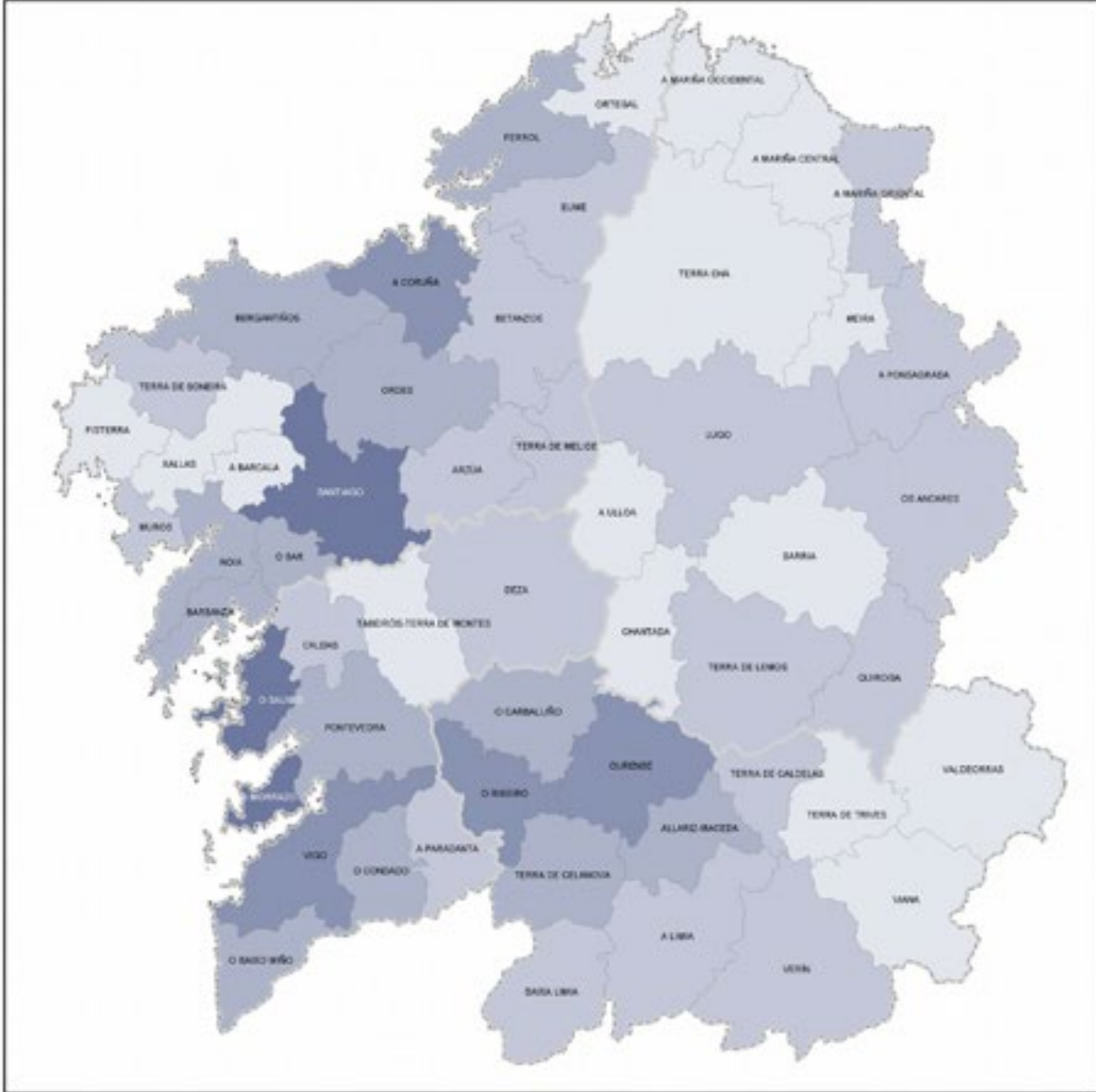

FONTE: Consellería do Medio Rural. 2012.

**PORCENTAXE DA SUPERFICIE DE CULTIVOS HORTÍCOLAS RESPECTO DA SAU 2013**

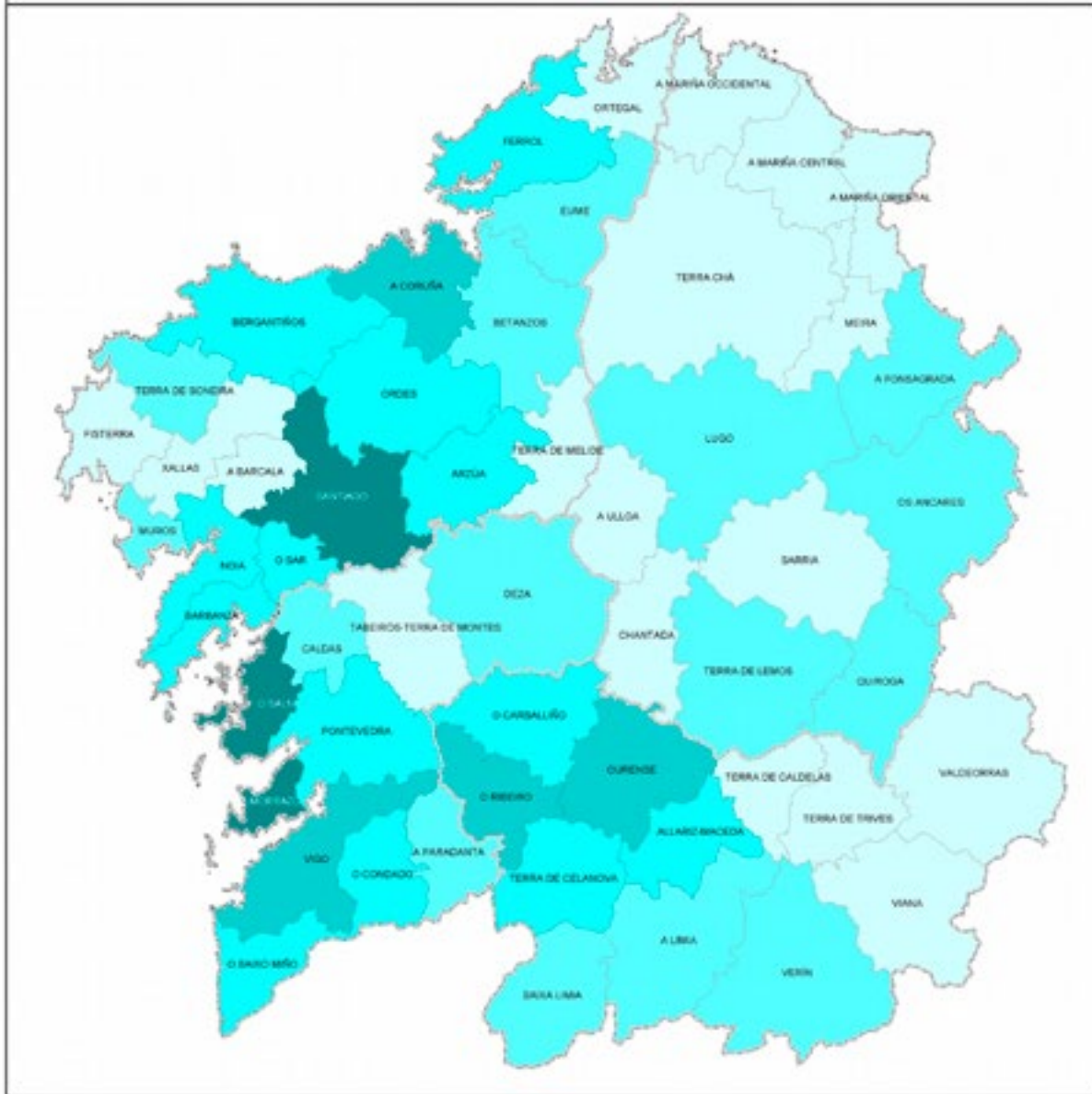

FONTE: Consellería do Medio Rural. 2013.

## 2.6. VIÑEDO

### 2.6.1. Uva para vinificación

#### 2.6.1.1. Análise provincial da superficie, produción e destino

2012			Destino da produción (%)	
Provincia	Superficie (ha)	Produción (tm)	Autoconsumo e reemprego	Comercialización
A Coruña	2.401	1.055	0	100
Lugo	1.999	8.630	0	100
Ourense	8.419	61.264	0	100
Pontevedra	12.123	45.089	0	100
<b>Galicia</b>	<b>24.942</b>	<b>116.038</b>	<b>0</b>	<b>100</b>

FONTE: Consellería do Medio Rural. 2012.

2013			Destino da produción (%)	
Provincia	Superficie (ha)	Produción (tm)	Autoconsumo e reemprego	Comercialización
A Coruña	2.411	16.943	0	100
Lugo	1.928	7.303	0	100
Ourense	8.383	47.946	0	100
Pontevedra	9.712	92.244	0	100
<b>Galicia</b>	<b>22.434</b>	<b>164.436</b>	<b>0</b>	<b>100</b>

FONTE: Consellería do Medio Rural. 2013.

#### 2.6.1.2. Serie histórica da produción

Provincia	Produción (tm)								
	2005	2006	2007	2008	2009	2010	2011	2012	2013
A Coruña	25.751	19.474	16.178	14.020	12.612	15.594	21.663	1.055	16.943
Lugo	24.551	16.443	12.647	5.374	9.077	9.535	10.278	8.630	7.303
Ourense	82.717	85.812	47.042	35.192	45.333	44.056	60.702	61.264	47.946
Pontevedra	119.344	126.226	77.925	73.774	66.557	74.908	125.895	45.089	92.244
<b>Galicia</b>	<b>252.363</b>	<b>247.955</b>	<b>153.792</b>	<b>128.360</b>	<b>133.579</b>	<b>144.093</b>	<b>218.538</b>	<b>116.038</b>	<b>164.436</b>

FONTE: Consellería do Medio Rural. 2012-13.

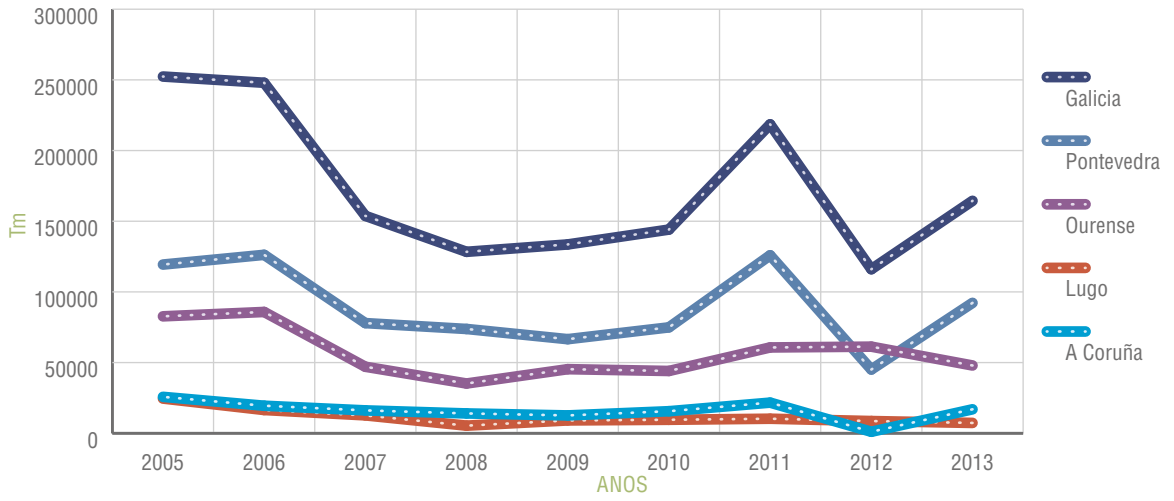

FONTE: Concellería do Medio Rural. 2012-13.

PORCENTAXE DA SUPERFICIE DE VIÑEDO RESPECTO DA SAU 2012

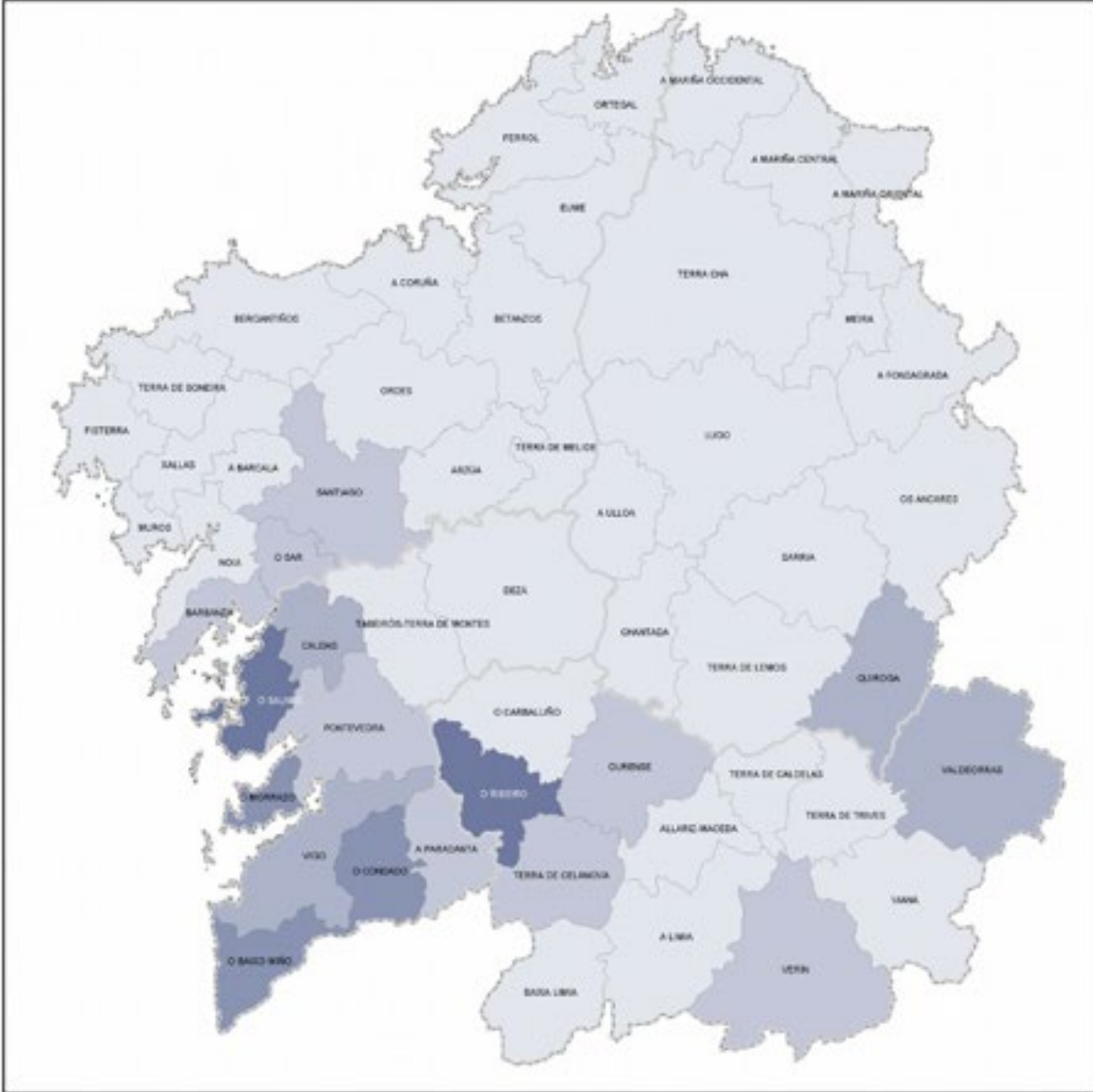

FONTE: Consellería do Medio Rural. 2012.

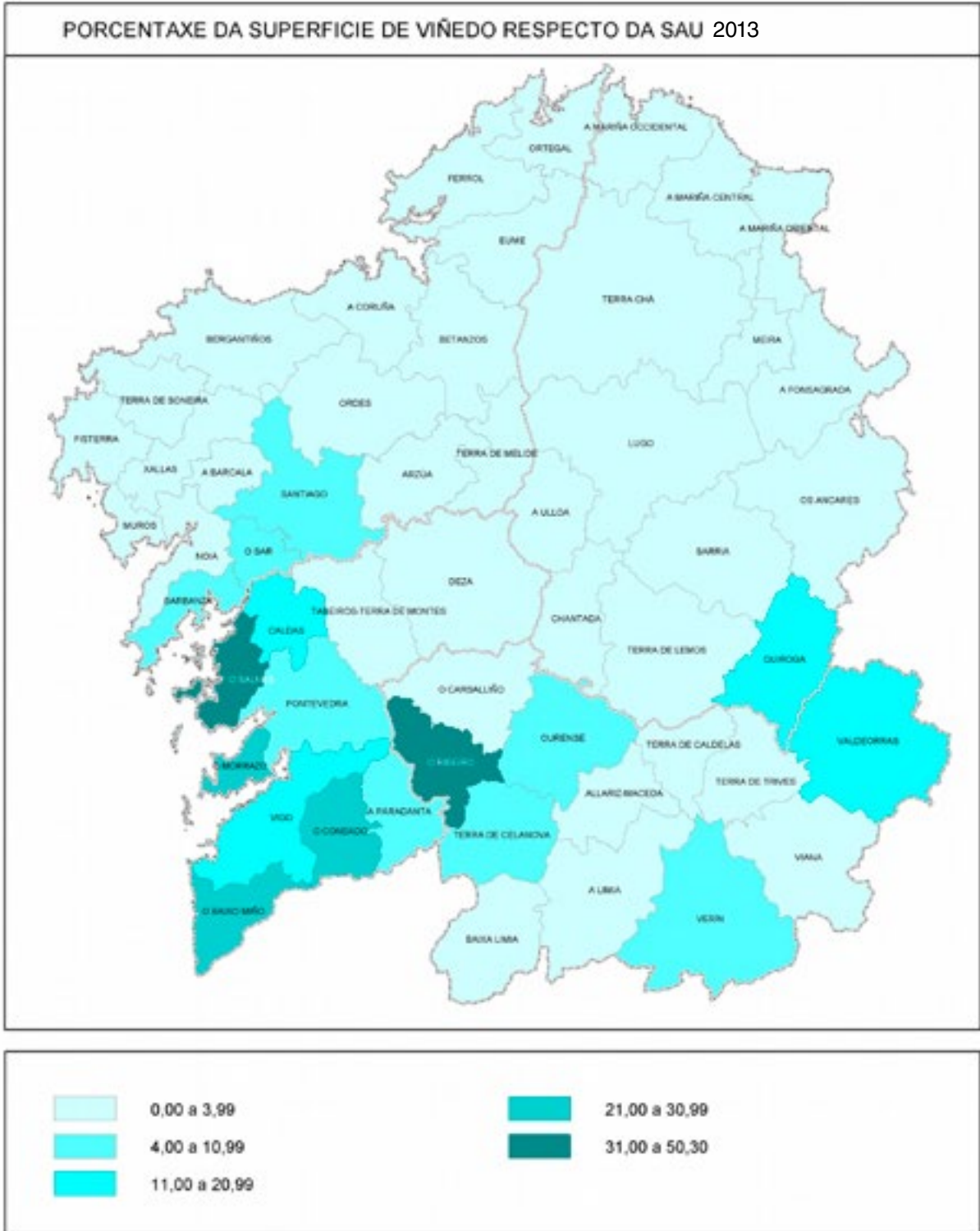

FONTE: Consellería do Medio Rural. 2013.



## 3. Subsector Gandeiro



## Subsector Gandeiro

- 3.1. Estrutura produtiva e efectivos**
- 3.2. Producións**
- 3.3. Programas de control**



Estrutúrase en tres grandes bloques. No primeiro, preséntanse os datos que reflicten a estrutura produtiva de cada un dos subsectores gandeiros con implantación en Galicia, xunto coa distribución de efectivos de cada unha das especies e as series históricas que amosan a evolución recente de cada un deles.

Nun segundo bloque expóñense as distintas producións, que teñen a súa orixe nestes sectores, acompañadas das series históricas que permiten analizar a súa evolución.

Por último, nun terceiro bloque, inclúense os datos dalgúns dos programas de control existentes neste subsector.



### 3.1. ESTRUTURA PRODUTIVA E EFECTIVOS

Estrutúrase ao redor de seis subsectores dedicados á produción animal e trátase de amosar a configuración de cada un deles en 2012-13.

Dependendo das operacións estatísticas executadas en cada caso, a profundidade da análise da estrutura produtiva é variable para cada un deles. Así mesmo, e tamén en función do anterior, reflíctese, en gran parte dos sectores, a distribución de efectivos ou unidades de produción. Por riba dos distintos niveis de intensidade das operacións estatísticas executadas, lógrase unha clara visión da realidade de cada un dos sectores que en conxunto artellan o subsector gandeiro galego.

As series históricas expostas, de periodicidade anual na maior parte dos casos, reflicten, á súa vez, a evolución da estrutura e o potencial produtivo de cada un deles.

#### 3.1.1. Bovino

O sector bovino está representado en Galicia polo vacún. A terminoloxía europea para definir a orientación produtiva do gando reprodutor, como vacas de muxidura/vacas que nunca se moxen, substitúese aquí pola de vacas de leite/vacas de carne, máis acorde coa realidade galega.

A separación dos sectores cárnico e lácteo non é doada no sector bovino galego. Ademais das explotacións mixtas, en canto á composición dos efectivos reprodutores tamén existe unha importante produción de carne en explotacións que contan exclusivamente con vacas de leite, pero que ceban parte dos seus becerros. Iso permite diferenciar censos de vacún de leite e carne, pero non na mesma medida explotacións de leite ou carne. Isto débese ter en conta no momento de analizar os cadros que se presentan neste apartado.

Os datos referidos a 2012-13 proveñen da análise da información recollida na Campaña de Saneamento Gandeiro, conxuntamente coa derivada da análise dos rexistros administrativos da Consellería do Medio Rural. Á súa vez, tamén se reflicten os resultados da enquisa de efectivos de decembro 2012-13, por seren estes últimos os que se utilizan en toda Europa para a estimación da evolución de efectivos de vacún. Estes datos non coinciden plenamente cos anteriores por ter orixes distintas tanto na operación estatística que os produce (censo /enquisa) coma no período de recollida da información (anual/mes de decembro), no entanto amosan unha clara analoxía.

Como anexos preséntase a información básica do sector desagregada a nivel municipal, e faise unha distinción entre explotacións con vacas reprodutoras e explotacións con algún efectivo de gando vacún, posto que existen moitas explotacións nas que a súa actividade se limita a cebo para autoconsumo.

## 3.1.1.1. Estrutura do sector bovino por tamaño de explotación

2012	A Coruña							
	1 a 9	10 a 19	20 a 29	30 a 49	50 a 99	100 a 199	> 199	TOTAL
Número de explotacións	8.092	2.406	1.203	1.072	618	119	27	13.537
Número de vacas	29.520	33.475	28.890	40.241	41.511	15.877	7.062	196.576
Vacas por explotación	3,6	13,9	24,0	37,5	67,2	133,4	261,6	14,5

2012	Lugo							
	1 a 9	10 a 19	20 a 29	30 a 49	50 a 99	100 a 199	> 199	TOTAL
Número de explotacións	6.561	3.281	2.042	1.753	790	140	23	14.590
Número de vacas	27.445	46.423	49.151	65.616	50.637	18.216	5.727	263.215
Vacas por explotación	4,2	14,1	24,1	37,4	64,1	130,1	249,0	18,0

2012	Ourense							
	1 a 9	10 a 19	20 a 29	30 a 49	50 a 99	100 a 199	> 199	TOTAL
Número de explotacións	1.287	361	179	110	66	14	4	2.021
Número de vacas	4.829	4.881	4.277	4.095	4.439	1.774	1.130	25.425
Vacas por explotación	3,8	13,5	23,9	37,2	67,3	126,7	282,5	12,6

2012	Pontevedra							
	1 a 9	10 a 19	20 a 29	30 a 49	50 a 99	100 a 199	> 199	TOTAL
Número de explotacións	3.414	798	420	363	141	18	5	5.159
Número de vacas	10.169	11.136	10.089	13.629	8.961	2.234	1.378	57.596
Vacas por explotación	3,0	14,0	24,0	37,5	63,6	124,1	275,6	11,2

2012	Galicia							
	1 a 9	10 a 19	20 a 29	30 a 49	50 a 99	100 a 199	> 199	TOTAL
Número de explotacións	19.354	6.846	3.844	3.298	1.615	291	59	35.307
Número de vacas	71.963	95.915	92.407	123.581	105.548	38.101	15.297	542.812
Vacas por explotación	3,7	14,0	24,0	37,5	65,4	130,9	259,3	15,4

FONTE: Consellería do Medio Rural. Rexistros administrativos.

2013	A Coruña							
	1 a 9	10 a 19	20 a 29	30 a 49	50 a 99	100 a 199	> 199	TOTAL
Número de explotacións	7.708	2.325	1.147	1.032	634	131	30	13.007
Número de vacas	27.959	32.583	27.458	38.714	42.750	17.160	7.745	194.369
Vacas por explotación	3,6	14,0	23,9	37,5	67,4	131,0	258,2	14,9

2013	Lugo							
	1 a 9	10 a 19	20 a 29	30 a 49	50 a 99	100 a 199	> 199	TOTAL
Número de explotacións	6.361	3.186	1.955	1.723	779	134	30	14.168
Número de vacas	26.859	45.134	46.993	64.661	50.626	17.451	7.479	259.203
Vacas por explotación	4,2	14,2	24,0	37,5	65,0	130,2	249,3	18,3

2013	Ourense							
	1 a 9	10 a 19	20 a 29	30 a 49	50 a 99	100 a 199	> 199	TOTAL
Número de explotacións	1.233	356	170	105	67	9	4	1.944
Número de vacas	4.722	4.962	4.157	3.933	4.600	1.183	1.165	24.722
Vacas por explotación	3,8	13,9	24,5	37,5	68,7	131,4	291,3	12,7

2013	Pontevedra							
	1 a 9	10 a 19	20 a 29	30 a 49	50 a 99	100 a 199	> 199	TOTAL
Número de explotacións	3.243	766	412	352	154	19	3	4.949
Número de vacas	9.679	10.721	9.895	13.177	9.809	2.457	936	56.674
Vacas por explotación	3,0	14,0	24,0	37,4	63,7	129,3	312,0	11,5

2013	Galicia							
	1 a 9	10 a 19	20 a 29	30 a 49	50 a 99	100 a 199	> 199	TOTAL
Número de explotacións	18.545	6.633	3.684	3.212	1.634	293	67	34.068
Número de vacas	69.219	93.400	88.503	120.485	107.785	38.251	17.325	534.968
Vacas por explotación	3,7	14,1	24,0	37,5	66,0	130,5	258,6	15,7

FONTE: Consellería do Medio Rural. Rexistros administrativos.

### 3.1.1.2. Distribución dos efectivos gandeiros por aptitude produtiva e tamaño da explotación

2012	A Coruña							
Orientación produtiva	1 a 9	10 a 19	20 a 29	30 a 49	50 a 99	100 a 199	> 199	TOTAL
Nº de vacas de leite	6.981	16.782	21.231	34.086	36.615	15.166	6.099	136.960
% do estrato total	5,10	12,25	15,50	24,89	26,73	11,07	4,45	100,00
Nº de vacas de carne	29.477	15.666	5.800	4.247	3.298	381	747	59.616
% do estrato total	49,44	26,28	9,73	7,12	5,53	0,64	1,25	100,00

2012	Lugo							
Orientación produtiva	1 a 9	10 a 19	20 a 29	30 a 49	50 a 99	100 a 199	> 199	TOTAL
Nº de vacas de leite	4.722	15.794	23.850	42.370	39.020	16.263	4.939	146.958
% do estrato total	3,21	10,75	16,23	28,83	26,55	11,07	3,36	100,00
Nº de vacas de carne	28.969	32.926	23.905	19.205	8.863	1.640	749	116.257
% do estrato total	24,92	28,32	20,56	16,52	7,62	1,41	0,64	100,00

2012	Ourense							
Orientación produtiva	1 a 9	10 a 19	20 a 29	30 a 49	50 a 99	100 a 199	> 199	TOTAL
Nº de vacas de leite	300	325	394	378	713	152	583	2.845
% do estrato total	10,54	11,42	13,85	13,29	25,06	5,34	20,49	100,00
Nº de vacas de carne	4.806	4.526	3.797	3.677	3.605	1.622	547	22.580
% do estrato total	21,28	20,04	16,82	16,28	15,97	7,18	2,42	100,00

2012	Pontevedra							
Orientación produtiva	1 a 9	10 a 19	20 a 29	30 a 49	50 a 99	100 a 199	> 199	TOTAL
Nº de vacas de leite	3.279	6.731	7.272	11.271	7.344	1.773	1.378	39.048
% do estrato total	8,40	17,24	18,62	28,86	18,81	4,54	-	96,47
Nº de vacas de carne	8.978	4.207	1.823	1.795	1.312	433	-	18.548
% do estrato total	48,40	22,68	9,83	9,68	7,07	-	-	97,67

2012	Galicia							
Orientación produtiva	1 a 9	10 a 19	20 a 29	30 a 49	50 a 99	100 a 199	> 199	TOTAL
Nº de vacas de leite	15.282	39.632	52.747	88.105	83.692	33.354	12.999	325.811
% do estrato total	4,69	12,16	16,19	27,04	25,69	10,24	3,99	100,00
Nº de vacas de carne	72.230	57.325	35.325	28.924	17.078	4.076	2.043	217.001
% do estrato total	33,29	26,42	16,28	13,33	7,87	1,88	0,94	100,00

FONTE: Consellería do Medio Rural. Rexistros administrativos.

2013		A Coruña						
Orientación produtiva	1 a 9	10 a 19	20 a 29	30 a 49	50 a 99	100 a 199	> 199	TOTAL
Nº de vacas de leite	6.286	16.303	20.037	32.468	38.637	16.157	7.103	136.991
% do estrato total	4,59	11,90	14,63	23,70	28,20	11,79	5,19	100,00
Nº de vacas de carne	28.274	15.589	5.543	4.022	3.044	280	626	57.378
% do estrato total	49,28	27,17	9,66	7,01	5,31	0,49	1,09	100,00

2013		Lugo						
Orientación produtiva	1 a 9	10 a 19	20 a 29	30 a 49	50 a 99	100 a 199	> 199	TOTAL
Nº de vacas de leite	4.464	14.809	22.918	41.340	40.006	15.850	6.748	146.135
% do estrato total	3,05	10,13	15,68	28,29	27,38	10,85	4,62	100,00
Nº de vacas de carne	28.247	32.160	23.298	19.184	7.937	1.522	720	113.068
% do estrato total	24,98	28,44	20,61	16,97	7,02	1,35	0,64	100,00

2013		Ourense						
Orientación produtiva	1 a 9	10 a 19	20 a 29	30 a 49	50 a 99	100 a 199	> 199	TOTAL
Nº de vacas de leite	247	422	369	263	729	164	583	2.777
% do estrato total	8,89	15,20	13,29	9,47	26,25	5,91	20,99	100,00
Nº de vacas de carne	4.735	4.532	3.708	3.647	3.722	1.019	582	21.945
% do estrato total	21,58	20,65	16,90	16,62	16,96	4,64	2,65	100,00

2013		Pontevedra						
Orientación produtiva	1 a 9	10 a 19	20 a 29	30 a 49	50 a 99	100 a 199	> 199	TOTAL
Nº de vacas de leite	2.843	6.366	7.657	10.505	8.502	2.015	935	38.823
% do estrato total	7,32	16,40	19,72	27,06	21,90	5,19	2,41	100,00
Nº de vacas de carne	8.774	4.152	1.544	1.874	1.198	309	-	17.851
% do estrato total	49,15	23,26	8,65	10,50	6,71	1,73	-	100,00

2013		Galicia						
Orientación produtiva	1 a 9	10 a 19	20 a 29	30 a 49	50 a 99	100 a 199	> 199	TOTAL
Nº de vacas de leite	13.840	37.900	50.981	84.576	87.874	34.186	15.369	324.726
% do estrato total	4,26	11,67	15,70	26,05	27,06	10,53	4,73	100,00
Nº de vacas de carne	70.030	56.433	34.093	28.727	15.901	3.130	1.928	210.242
% do estrato total	33,31	26,84	16,22	13,66	7,56	1,49	0,92	100,00

FONTE: Consellería do Medio Rural. Rexistros administrativos.

### 3.1.1.3. Estrutura do sector bovino segundo a aptitude produtiva dos efectivos gandeiros

2012	Nº de explotacións segundo a orientación produtiva das vacas que aloxan		
Provincia	Predominio de vacas de leite	Predominio de vacas de carne	Igual número de vacas de carne que de leite
A Coruña	4.619	8.715	203
Lugo	4.533	9.953	104
Ourense	106	1.904	11
Pontevedra	1.804	3.256	99
<b>Galicia</b>	<b>11.062</b>	<b>23.828</b>	<b>417</b>

FONTE: Consellería do Medio Rural. Rexistros administrativos.

2013	Nº de explotacións segundo a orientación produtiva das vacas que aloxan		
Provincia	Predominio de vacas de leite	Predominio de vacas de carne	Igual número de vacas de carne que de leite
A Coruña	4.381	8.434	192
Lugo	4.375	9.704	89
Ourense	97	1.833	14
Pontevedra	1.717	3.158	74
<b>Galicia</b>	<b>10.570</b>	<b>23.129</b>	<b>369</b>

FONTE: Consellería do Medio Rural. Rexistros administrativos.

### 3.1.1.4. Estrutura do sector bovino. Serie histórica

A Coruña	2005	2006	2007	2008	2009	2010	2011	2012	2013
Nº de explotacións	20.079	18.637	17.281	16.419	15.868	15.039	14.209	13.537	13.007
Nº de vacas	221.898	212.438	204.044	208.574	205.761	202.352	199.523	196.576	194.369
Vacas por explotación	11,1	11,4	11,8	12,7	13,0	13,5	14,0	14,5	14,9
Lugo	2005	2006	2007	2008	2009	2010	2011	2012	2013
Nº de explotacións	19.243	18.183	17.411	16.661	16.252	15.723	15.152	14.590	14.168
Nº de vacas	274.397	266.527	262.603	269.635	266.513	267.607	265.614	263.215	259.203
Vacas por explotación	14,3	14,7	15,1	16,2	16,4	17,0	17,5	18,0	18,3
Ourense	2005	2006	2007	2008	2009	2010	2011	2012	2013
Nº de explotacións	3.437	3.073	2.811	2.581	2.459	2.285	2.129	2.021	1.944
Nº de vacas	24.658	23.789	23.062	23.723	23.934	24.791	25.180	25.425	24.722
Vacas por explotación	7,2	7,7	8,2	9,2	9,7	10,8	11,8	12,6	12,7
Pontevedra	2005	2006	2007	2008	2009	2010	2011	2012	2013
Nº de explotacións	8.030	7.270	6.690	6.189	5.983	5.700	5.429	5.159	4.949
Nº de vacas	62.997	59.469	58.588	59.515	59.273	58.672	58.325	57.596	56.674
Vacas por explotación	7,8	8,2	8,8	9,6	9,9	10,3	10,7	11,2	11,5
Galicia	2005	2006	2007	2008	2009	2010	2011	2012	2013
Nº de explotacións	50.789	47.163	44.193	41.850	40.562	38.747	36.919	35.307	34.068
Nº de vacas	583.950	562.223	548.297	561.447	555.481	553.422	548.642	542.812	534.968
Vacas por explotación	11,5	11,9	12,4	13,4	13,7	14,3	14,9	15,4	15,7

FONTE: Consellería do Medio Rural. Rexistros administrativos.

### EVOLUCIÓN DO NÚMERO DE VACAS POR EXPLOTACIÓN EN GALICIA

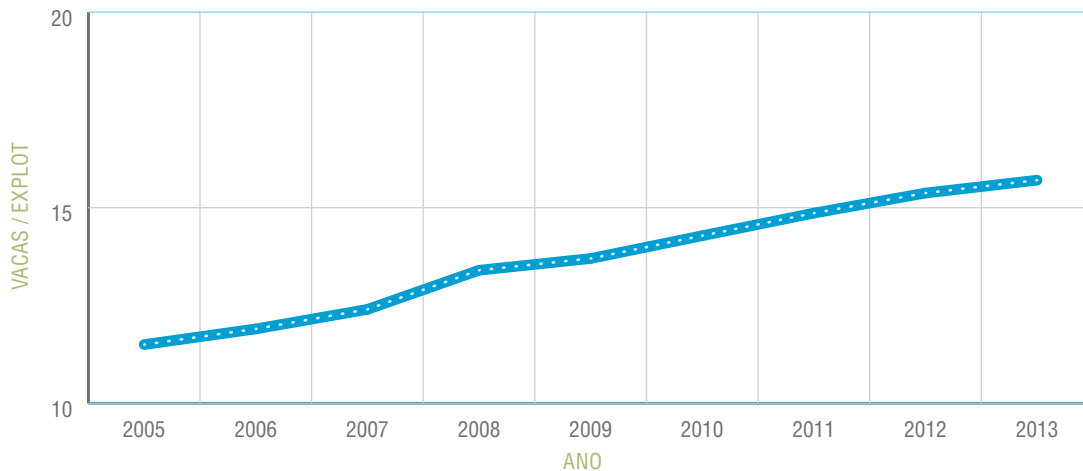

FONTE: Consellería do Medio Rural. Rexistros administrativos.

### EVOLUCIÓN DO NÚMERO DE VACAS EN GALICIA

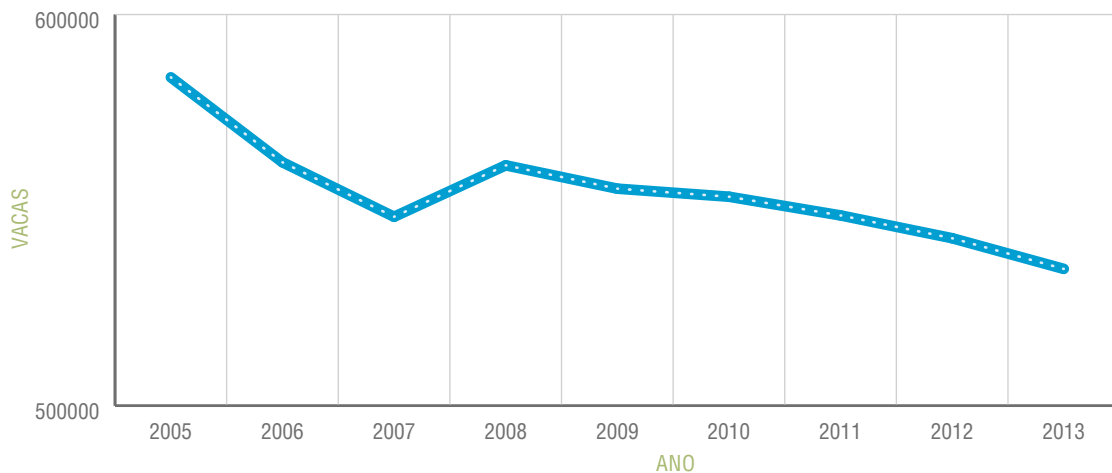

FONTE: Consellería do Medio Rural. Rexistros administrativos.

### 3.1.1.5. Efectivos de gando bovino por tipoloxías

2012			A Coruña	Lugo	Ourense	Pontevedra	Galicia
Tipo de animais							
<b>Animais de máis de 2 anos</b>							
Machos			1.230	2.780	684	515	5.209
Vacas	De leite	Frisonas	150.841	161.870	3.363	43.787	359.861
	De carne		50.109	104.776	21.562	14.514	190.961
	Total		200.950	266.646	24.925	58.301	550.822
Femias que nunca pariron	Para sacrificio		20	35	9	7	71
	Resto		417	721	186	148	1.472
	Total		437	756	195	155	1.543
<b>TOTAL ANIMAIS DE MÁIS DE 2 ANOS</b>			<b>202.617</b>	<b>270.182</b>	<b>25.804</b>	<b>58.971</b>	<b>557.574</b>
<b>Animais de 1 a 2 anos</b>							
Machos			647	1.109	326	432	2.514
Femias	Para sacrificio		4.072	4.802	316	1.440	10.630
	Para reposición		37.014	43.797	2.683	10.097	93.591
<b>TOTAL ANIMAIS DE 1 A 2 ANOS</b>			<b>41.733</b>	<b>49.708</b>	<b>3.325</b>	<b>11.969</b>	<b>106.735</b>
<b>Animais de menos de 1 ano</b>							
	Para sacrificio		71.566	101.716	30.897	23.972	228.151
	Outros machos		1.419	2.858	628	275	5.180
	Outras femias		14.569	16.624	940	3.560	35.693
<b>TOTAL ANIMAIS DE MENOS DE 1 ANO</b>			<b>87.554</b>	<b>121.198</b>	<b>32.465</b>	<b>27.807</b>	<b>269.024</b>
<b>Total cabezas de gando bovino</b>			<b>331.904</b>	<b>441.088</b>	<b>61.594</b>	<b>98.747</b>	<b>933.333</b>

FONTE: Consellería do Medio Rural. Enquisa de efectivos de gando bovino. Decembro 2012.

#### Participación provincial por tipoloxías. Ano 2012

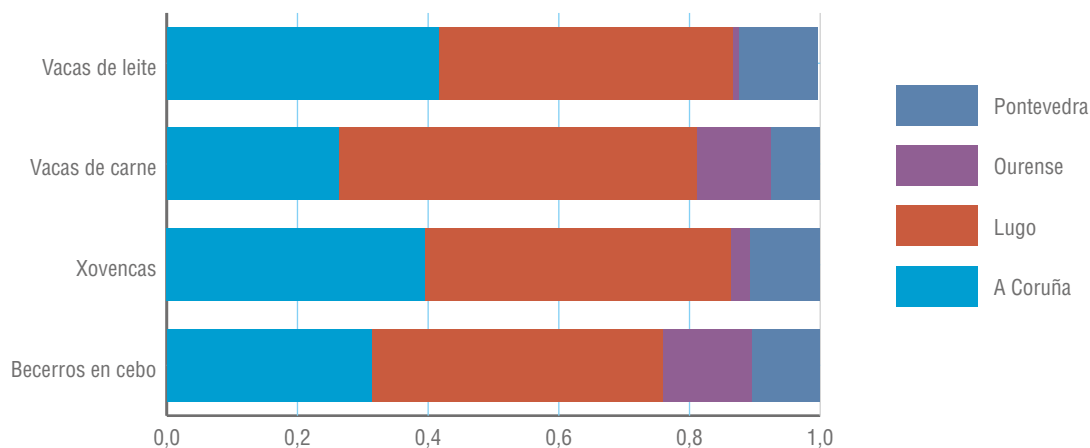

FONTE: Consellería do Medio Rural. Enquisa de efectivos de gando bovino. Decembro 2012.

2013			A Coruña	Lugo	Ourense	Pontevedra	Galicia
Tipo de animais			A Coruña	Lugo	Ourense	Pontevedra	Galicia
<b>Animais de máis de 2 anos</b>							
Machos			1.163	2.835	708	556	5.262
Vacas	De leite	Frisonas	155.367	166.145	3.005	44.394	368.911
	De carne		48.907	103.281	21.828	14.689	188.705
	Total		204.274	269.426	24.833	59.083	557.616
Femias que nunca pariron	Para sacrificio		27	50	11	8	96
	Resto		602	1.112	236	165	2.115
	Total		629	1.162	247	173	2.211
<b>TOTAL ANIMAIS DE MÁIS DE 2 ANOS</b>			<b>206.066</b>	<b>273.423</b>	<b>25.788</b>	<b>59.812</b>	<b>565.089</b>
<b>Animais de 1 a 2 anos</b>							
Machos			830	1.159	329	485	2.803
Femias	Para sacrificio		4.232	4.904	361	1.560	11.057
	Para reposición		38.462	44.622	2.920	10.048	96.052
<b>TOTAL ANIMAIS DE 1 A 2 ANOS</b>			<b>43.524</b>	<b>50.685</b>	<b>3.610</b>	<b>12.093</b>	<b>109.912</b>
<b>Animais de menos de 1 ano</b>							
	Para sacrificio		69.054	99.366	29.721	24.155	222.296
	Outros machos		1.387	2.708	612	288	4.995
	Outras femias		13.879	15.547	880	3.440	33.746
<b>TOTAL ANIMAIS DE MENOS DE 1 ANO</b>			<b>84.320</b>	<b>117.621</b>	<b>31.213</b>	<b>27.883</b>	<b>261.037</b>
<b>Total cabezas de gando bovino</b>			<b>333.910</b>	<b>441.729</b>	<b>60.611</b>	<b>99.788</b>	<b>936.038</b>

FONTE: Consellería do Medio Rural. Enquisa de efectivos de gando bovino. Decembro 2013.

### Participación provincial por tipoloxías. Ano 2013

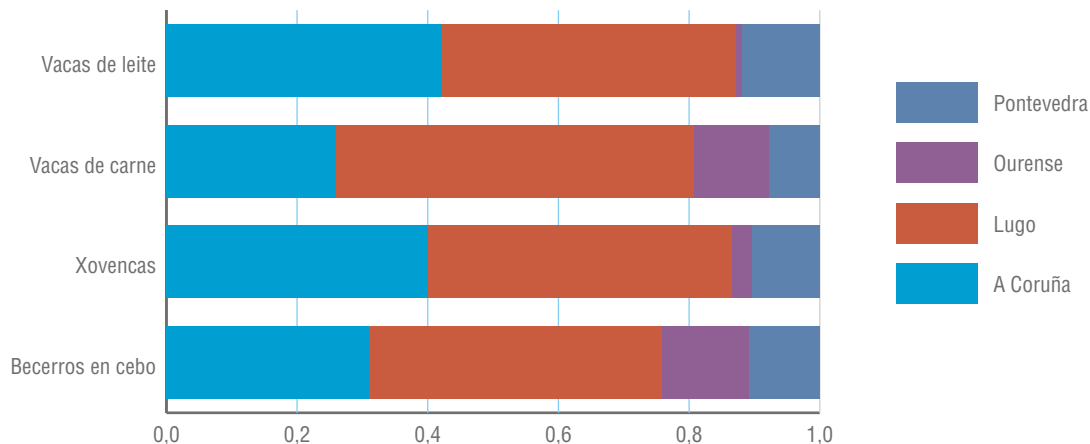

FONTE: Consellería do Medio Rural. Enquisa de efectivos de gando bovino. Decembro 2013.

## Anexo I. Estrutura e composición dos efectivos de bovino por municipios

A CORUÑA 2012	Nº de Explotacións		Nº de vacas			Nº outros animais	Total animais	Vacas por explotación
	Concello	Explotacións de vacún	Explotacións con vacas	Vacas de leite	Vacas de carne			
Abegondo	142	114	503	419	922	636	1.558	8,1
Ames	122	68	306	128	434	404	838	6,4
Aranga	222	213	2.993	1.089	4.082	2.497	6.579	19,2
Ares	13	8	2	12	14	15	29	1,8
Arteixo	105	72	379	389	768	577	1.345	10,7
Arzúa	474	446	7.424	2.028	9.452	5.639	15.091	21,2
Baña, A	258	199	2.786	365	3.151	2.027	5.178	15,8
Bergondo	33	11	75	19	94	67	161	8,5
Betanzos	20	11	37	44	81	68	149	7,4
Boimorto	294	267	2.574	1.604	4.178	3.080	7.258	15,6
Boiro	116	37	2	555	557	221	778	15,1
Boqueixón	215	180	2.046	396	2.442	1.686	4.128	13,6
Brión	169	114	1.611	162	1.773	1.728	3.501	15,6
Cabana de Bergantiños	159	114	1.371	448	1.819	1.331	3.150	16,0
Cabanas	29	22	118	55	173	156	329	7,9
Camariñas	47	14	1	42	43	57	100	3,1
Cambre	71	54	353	137	490	294	784	9,1
Capela, A	124	115	1.108	787	1.895	994	2.889	16,5
Carballo	347	239	1.542	868	2.410	1.992	4.402	10,1
Cariño	50	40	0	278	278	174	452	7,0
Carnota	20	9	2	39	41	31	72	4,6
Carral	98	80	391	218	609	457	1.066	7,6
Cedeira	236	217	2	1.319	1.321	891	2.212	6,1
Cee	73	63	87	357	444	361	805	7,0
Cerceda	213	185	1.584	724	2.308	1.591	3.899	12,5
Cerdido	96	80	149	270	419	311	730	5,2
Cesuras	204	184	1.441	679	2.120	1.472	3.592	11,5
Coirós	40	24	16	78	94	77	171	3,9
Corcubión	6	5	0	11	11	8	19	2,2
Coristanco	264	188	1.707	900	2.607	1.847	4.454	13,9
Coruña, A	6	4	0	8	8	16	24	2,0
Culleredo	49	37	131	140	271	237	508	7,3
Curtis	258	236	4.206	1.295	5.501	3.314	8.815	23,3
Dodro	38	12	2	16	18	55	73	1,5
Dumbría	254	210	2.403	785	3.188	2.334	5.522	15,2
Fene	38	26	15	100	115	86	201	4,4
Ferrol	66	43	52	99	151	132	283	3,5
Fisterra	29	20	5	67	72	75	147	3,6
Frades	291	272	7.519	764	8.283	5.190	13.473	30,5
Irixoa	118	108	1.335	397	1.732	1.120	2.852	16,0
Laxe	292	247	2.164	967	3.131	2.421	5.552	12,7
Laracha, A	56	43	121	198	319	242	561	7,4
Lousame	127	90	788	324	1.112	796	1.908	12,4
Malpica de Bergantiños	105	70	378	634	1.012	892	1.904	14,5
Mañón	116	112	54	798	852	531	1.383	7,6
Mazaricos	587	489	9.586	1.843	11.429	10.085	21.514	23,4
Melide	365	354	2.274	2.527	4.801	2.866	7.667	13,6
Mesía	378	345	6.762	1.136	7.898	4.864	12.762	22,9

A CORUÑA 2012	Nº de Explotacións		Nº de vacas			Nº outros animais	Total animais	Vacas por explotación
	Concello	Explotacións de vacún	Explotacións con vacas	Vacas de leite	Vacas de carne			
Miño	40	27	360	54	414	422	836	15,3
Moeche	114	104	379	524	903	841	1.744	8,7
Monfero	297	271	3.152	1.020	4.172	2.258	6.430	15,4
Mugardos	17	8	68	56	124	78	202	15,5
Muros	39	18	0	57	57	45	102	3,2
Muxía	310	282	2.543	1.290	3.833	2.731	6.564	13,6
Narón	183	116	126	268	394	547	941	3,4
Neda	41	28	34	64	98	81	179	3,5
Negreira	269	218	3.561	497	4.058	2.364	6.422	18,6
Noia	39	17	5	59	64	53	117	3,8
Oleiros	20	8	0	15	15	19	34	1,9
Ordes	547	468	3.322	2.063	5.385	3.424	8.809	11,5
Oroso	222	208	1.294	1.058	2.352	1.660	4.012	11,3
Ortigueira	261	234	326	2.214	2.540	1.677	4.217	10,9
Outes	233	136	400	659	1.059	1.168	2.227	7,8
Oza dos Ríos	113	96	463	551	1.014	649	1.663	10,6
Paderne	58	27	421	28	449	352	801	16,6
Padrón	87	14	151	13	164	349	513	11,7
Pino, O	344	313	1.777	1.723	3.500	2.434	5.934	11,2
Pobra do Caramiñal, A	35	18	1	163	164	79	243	9,1
Ponteceso	147	102	1.773	349	2.122	1.405	3.527	20,8
Pontedeume	40	20	54	36	90	72	162	4,5
Pontes de García Rodríguez, As	275	259	267	1.744	2.011	1.283	3.294	7,8
Porto do Son	151	79	0	335	335	246	581	4,2
Rianxo	63	16	5	43	48	69	117	3,0
Ribeira	116	65	5	239	244	343	587	3,8
Rois	254	168	1.896	429	2.325	1.854	4.179	13,8
Sada	17	6	0	12	12	11	23	2,0
San Sadurniño	198	183	1.047	626	1.673	1.056	2.729	9,1
Santa Comba	685	529	10.043	944	10.987	6.984	17.971	20,8
Santiago de Compostela	475	374	1.633	1.536	3.169	2.539	5.708	8,5
Santiso	242	229	2.167	1.050	3.217	1.826	5.043	14,0
Sobrado	335	321	2.086	2.825	4.911	3.276	8.187	15,3
Somozas, As	129	122	286	848	1.134	734	1.868	9,3
Teo	116	62	174	187	361	295	656	5,8
Toques	215	211	945	2.090	3.035	1.861	4.896	14,4
Tordoia	408	362	5.607	1.229	6.836	4.456	11.292	18,9
Touro	290	245	3.403	590	3.993	2.837	6.830	16,3
Trazo	356	306	5.527	1.815	7.342	5.419	12.761	24,0
Val do Dubra	276	200	3.219	469	3.688	2.565	6.253	18,4
Valdoviño	135	106	171	362	533	401	934	5,0
Vedra	163	111	608	191	799	473	1.272	7,2
Vilarmaior	55	46	403	94	497	467	964	10,8
Vilasantar	163	152	1.949	995	2.944	1.541	4.485	19,4
Vimianzo	429	296	3.784	827	4.611	3.617	8.228	15,6
Zas	379	265	3.120	857	3.977	2.932	6.909	15,0
<b>A Coruña</b>	<b>16.814</b>	<b>13.537</b>	<b>136.960</b>	<b>59.616</b>	<b>196.576</b>	<b>135.738</b>	<b>332.314</b>	<b>14,52</b>

LUGO 2012	Nº de Explotacións		Nº de vacas			Nº outros animais	Total animais	Vacas por explotación
	Concello	Explotacións de vacún	Explotacións con vacas	Vacas de leite	Vacas de carne			
Abadín	472	439	1.798	4.614	6.412	3.934	10.346	14,6
Alfoz	185	165	233	1.079	1.312	514	1.826	8,0
Antas de Ulla	229	203	849	1.891	2.740	1.698	4.438	13,5
Baleira	191	184	1.378	1.794	3.172	2.045	5.217	17,2
Baralla	294	278	944	3.286	4.230	3.186	7.416	15,2
Barreiros	156	133	2.202	533	2.735	1.844	4.579	20,6
Becerreá	244	220	278	2.608	2.886	2.650	5.536	13,1
Begonte	179	161	1.030	733	1.763	1.125	2.888	11,0
Bóveda	84	78	683	632	1.315	842	2.157	16,9
Burela	*	*	*	*	*	*	*	*
Carballedo	303	265	3.559	1.279	4.838	3.212	8.050	18,3
Castro de Rei	437	376	9.904	1.144	11.048	7.724	18.772	29,4
Castroverde	331	307	4.998	1.655	6.653	4.218	10.871	21,7
Cervantes	241	225	0	2.886	2.886	2.170	5.056	12,8
Cervo	81	69	1	385	386	219	605	5,6
Corgo, O	500	424	7.159	1.163	8.322	5.743	14.065	19,6
Cospeito	359	328	2.090	3.029	5.119	3.600	8.719	15,6
Chantada	441	395	7.890	1.026	8.916	7.473	16.389	22,6
Folgosos do Courel	76	76	0	696	696	493	1.189	9,2
Fonsagrada, A	396	374	229	5.942	6.171	5.144	11.315	16,5
Foz	151	130	498	899	1.397	961	2.358	10,7
Friol	542	514	4.269	5.999	10.268	6.947	17.215	20,0
Guitiriz	468	432	6.045	3.412	9.457	6.247	15.704	21,9
Guntín	357	330	5.946	1.972	7.918	4.918	12.836	24,0
Incio, O	199	187	636	2.033	2.669	2.118	4.787	14,3
Láncara	343	331	2.672	4.216	6.888	4.704	11.592	20,8
Lourenzá	142	119	666	349	1.015	792	1.807	8,5
Lugo	651	559	7.069	3.359	10.428	7.467	17.895	18,7
Meira	91	82	1.584	266	1.850	987	2.837	22,6
Mondoñedo	343	323	649	2.506	3.155	1.680	4.835	9,8
Monforte de Lemos	194	158	1.020	1.196	2.216	2.226	4.442	14,0
Monterroso	244	213	2.777	1.482	4.259	2.879	7.138	20,0
Muras	193	182	0	3.377	3.377	2.424	5.801	18,6
Navia de Suarna	119	111	0	1.427	1.427	1.128	2.555	12,9
Negueira de Muíiz	17	16	0	147	147	89	236	9,2
Nogais, As	154	140	49	1.872	1.921	1.512	3.433	13,7
Ouroi	141	133	8	1.327	1.335	898	2.233	10,0
Outeiro de Rei	256	206	2.128	854	2.982	2.170	5.152	14,5
Palas de Rei	373	342	3.814	2.688	6.502	4.007	10.509	19,0
Pantón	103	88	203	430	633	890	1.523	7,2
Paradela	315	294	3.793	3.492	7.285	5.514	12.799	24,8
Páramo, O	207	188	2.959	1.440	4.399	2.805	7.204	23,4
Pastoriza, A	529	494	11.477	2.422	13.899	9.272	23.171	28,1
Pedrafita do Cebreiro	131	128	3	1.948	1.951	1.583	3.534	15,2
Pobra de Brollón, A	142	126	1.009	723	1.732	925	2.657	13,7
Pol	221	196	5.932	577	6.509	4.691	11.200	33,2
Pontenova, A	133	109	565	529	1.094	967	2.061	10,0
Portomarín	164	144	3.649	482	4.131	3.002	7.133	28,7
Quiroga	26	24	2	175	177	137	314	7,4
Rábade	5	4	9	28	37	12	49	9,3

LUGO 2012		Nº de Explotacións		Nº de vacas			Nº outros animais	Total animais	Vacas por explotación
Concello	Explotacións de vacún	Explotacións con vacas	Vacas de leite	Vacas de carne	Total vacas				
Ribadeo	207	184	3.125	1.060	4.185	2.849	7.034	22,7	
Ribas de Sil	12	11	0	88	88	59	147	8,0	
Ribeira de Piquín	62	58	288	333	621	349	970	10,7	
Riotorto	133	124	1.026	675	1.701	1.523	3.224	13,7	
Samos	232	222	1.590	2.396	3.986	2.542	6.528	18,0	
Sarria	551	509	7.647	4.426	12.073	8.001	20.074	23,7	
Saviñao, O	318	294	3.246	2.470	5.716	3.773	9.489	19,4	
Sober	103	72	169	452	621	782	1.403	8,6	
Taboada	354	306	5.742	970	6.712	4.207	10.919	21,9	
Trabada	131	122	2.176	429	2.605	1.812	4.417	21,4	
Triacastela	122	107	155	2.395	2.550	2.413	4.963	23,8	
Valadouro, O	185	177	356	2.037	2.393	954	3.347	13,5	
Vicedo, O	88	82	3	622	625	477	1.102	7,6	
Vilaiba	910	845	3.890	6.245	10.135	6.704	16.839	12,0	
Viveiro	138	116	0	929	929	660	1.589	8,0	
Xermade	257	234	2.885	1.806	4.691	3.110	7.801	20,0	
Xove	139	123	4	907	911	725	1.636	7,4	
<b>Lugo</b>	<b>16.096</b>	<b>14.590</b>	<b>146.958</b>	<b>116.257</b>	<b>263.215</b>	<b>182.728</b>	<b>445.943</b>	<b>18,04</b>	

OURENSE 2012		Nº de Explotacións		Nº de vacas			Nº outros animais	Total animais	Vacas por explotación
Concello	Explotacións de vacún	Explotacións con vacas	Vacas de leite	Vacas de carne	Total vacas				
Allariz	33	23	245	179	424	459	883	18,4	
Amoeiro	16	12	2	88	90	60	150	7,5	
Arnoia, A	*	*	*	*	*	*	*	*	
Avión	15	13	0	90	90	45	135	6,9	
Baltar	39	29	22	340	362	751	1.113	12,5	
Bande	31	23	0	254	254	264	518	11,0	
Baños de Molgas	26	20	0	203	203	441	644	10,2	
Barbadás	*	*	*	*	*	*	*	*	
Barco de Valdeorras, O	15	6	0	12	12	6	18	2,0	
Beade					0		0	0,0	
Beariz	3	3	0	31	31	14	45	10,3	
Blancos, Os	9	5	0	21	21	252	273	4,2	
Boborás	10	7	0	18	18	9	27	2,6	
Bola, A	16	8	4	18	22	30	52	2,8	
Bolo, O	36	32	1	290	291	395	686	9,1	
Calvos de Randín	21	15	0	274	274	422	696	18,3	
Carballeda de Avia	7	6	1	20	21	15	36	3,5	
Carballeda de Valdeorras	*	*	*	*	*	*	*	*	
Carballiño, O	18	13	16	29	45	36	81	3,5	
Cartelle	43	31	90	112	202	132	334	6,5	
Castrelo de Miño	11	4	0	19	19	79	98	4,8	
Castrelo do Val	15	10	0	35	35	22	57	3,5	
Castro Caldelas	90	87	1	1.242	1.243	1.108	2.351	14,3	
Celanova	52	20	81	200	281	721	1.002	14,1	
Cenlle	8	3	1	4	5	118	123	1,7	
Coles	78	76	0	1.015	1.015	852	1.867	13,4	
Cortegada	31	20	41	300	341	348	689	17,1	
Cualedro	17	4	0	13	13	15	28	3,3	

OURENSE 2012	Nº de Explotacións		Nº de vacas			Nº outros animais	Total animais	Vacas por explotación
	Concello	Explotacións de vacún	Explotacións con vacas	Vacas de leite	Vacas de carne			
Chandrea de Queixa	27	12	0	40	40	776	816	3,3
Entrimo	42	38	0	517	517	246	763	13,6
Esgos	19	17	0	178	178	115	293	10,5
Gomesende	6	4	0	29	29	27	56	7,3
Gudiña, A	37	25	11	387	398	3.942	4.340	15,9
Irixo, O	55	48	56	202	258	133	391	5,4
Larouco	*	*	*	*	*	*	*	*
Laza	25	19	0	216	216	189	405	11,4
Leiro	4	*	*	*	*	*	*	*
Lobeira	20	14	1	344	345	244	589	24,6
Lobios	33	31	8	226	234	141	375	7,5
Maceda	89	74	405	1.233	1.638	1.068	2.706	22,1
Manzaneda	46	42	25	451	476	357	833	11,3
Maside	35	21	1	49	50	46	96	2,4
Melón	64	50	0	202	202	99	301	4,0
Merca, A	23	9	2	20	22	386	408	2,4
Mezquita, A	55	46	115	695	810	2.640	3.450	17,6
Montederramo	108	99	1	2.721	2.722	2.085	4.807	27,5
Monterrei	14	3	0	46	46	1.114	1.160	15,3
Muíños	44	34	0	230	230	129	359	6,8
Nogueira de Ramuín	18	15	0	79	79	59	138	5,3
Oímbra	7	3	0	4	4	6	10	1,3
Ourense	9	*	*	*	*	*	*	*
Paderne de Allariz	14	11	0	96	96	217	313	8,7
Padrenda	12	9	0	108	108	62	170	12,0
Parada de Sil	32	27	0	297	297	253	550	11,0
Pereiro de Aguiar	17	10	0	61	61	202	263	6,1
Peroxa, A	71	54	3	386	389	292	681	7,2
Petín	8	5	0	64	64	68	132	12,8
Piñor	54	49	203	353	556	349	905	11,3
Pobra de Trives, A	67	64	0	726	726	538	1.264	11,3
Pontedeva	*	*	*	*	*	*	*	*
Porqueira	15	13	0	73	73	161	234	5,6
Punxín	8	7	0	8	8	5	13	1,1
Quintela de Leirado	3	*	*	*	*	*	*	*
Rairiz de Veiga	35	21	7	222	229	536	765	10,9
Ramirás	17	14	6	49	55	37	92	3,9
Ribadavia	3	*	*	*	*	*	*	*
Ríós	50	46	134	396	530	495	1.025	11,5
Rúa, A	5	3	0	8	8	14	22	2,7
Rubiá	*	*	*	*	*	*	*	*
San Amaro	21	16	46	62	108	196	304	6,8
San Cibrao das Viñas	10	5	0	11	11	136	147	2,2
San Cristovo de Cea	102	90	105	686	791	455	1.246	8,8
San Xoán de Río	57	49	37	662	699	674	1.373	14,3
Sandiás	17	5	81	53	134	1.576	1.710	26,8
Sarreaus	34	24	268	176	444	1.693	2.137	18,5
Taboadela	18	11	34	78	112	82	194	10,2
Teixeira, A	12	9	39	112	151	144	295	16,8

OURENSE 2012		Nº de Explotacións		Nº de vacas			Nº outros animais	Total animais	Vacas por explotación
Concello	Explotacións de vacún	Explotacións con vacas	Vacas de leite	Vacas de carne	Total vacas				
Toén	7	3	0	4	4	7	11	1,3	
Trasmiras	12	3	0	13	13	226	239	4,3	
Veiga, A	44	43	0	903	903	710	1.613	21,0	
Verea	24	14	1	319	320	231	551	22,9	
Verín	24	5	0	23	23	187	210	4,6	
Viana do Bolo	140	131	202	1.582	1.784	1.326	3.110	13,6	
Vilamarín	41	25	1	124	125	419	544	5,0	
Vilamartín de Valdeorras	22	13	0	92	92	80	172	7,1	
Vilar de Barrio	45	39	0	685	685	993	1.678	17,6	
Vilar de Santos	5	*	*	*	*	*	*	*	
Vilardevós	30	24	2	319	321	302	623	13,4	
Vilariño de Conso	38	37	34	279	313	201	514	8,5	
Xinzo de Limia	37	13	340	73	413	2.648	3.061	31,8	
Xunqueira de Ambía	44	26	127	120	247	767	1014	9,5	
Xunqueira de Espadanedo	21	15	28	313	341	392	733	22,7	
<b>Ourense</b>	<b>2.644</b>	<b>2.021</b>	<b>2.845</b>	<b>22.580</b>	<b>25.425</b>	<b>37.911</b>	<b>63.336</b>	<b>12,58</b>	

PONTEVEDRA 2012		Nº de Explotacións		Nº de vacas			Nº outros animais	Total animais	Vacas por explotación
Concello	Explotacións de vacún	Explotacións con vacas	Vacas de leite	Vacas de carne	Total vacas				
Agolada	282	264	1.648	1.828	3.476	2.073	5.549	13,2	
Arbo	57	16	0	131	131	54	185	8,2	
Baiona	43	6	1	8	9	30	39	1,5	
Barro	120	11	0	16	16	85	101	1,5	
Beade	*	*	*	*	*	*	*	*	
Bueu	293	52	5	67	72	356	428	1,4	
Caldas de Reis	95	*	*	*	*	*	*	*	
Cambados	122	78	10	170	180	135	315	2,3	
Campo Lameiro	*	*	*	*	*	*	*	*	
Cangas	229	162	1	602	603	257	860	3,7	
Cañiza, A	*	*	*	*	*	*	*	*	
Catoira	76	69	14	610	624	328	952	9,0	
Cerdedo	190	131	9	528	537	287	824	4,1	
Cotobade	104	81	0	816	816	258	1.074	10,1	
Covelo	33	20	1	50	51	48	99	2,6	
Crecente	274	95	117	182	299	361	660	3,1	
Cuntis	197	181	2.558	1.129	3.687	2.462	6.149	20,4	
Dozón	833	590	2.570	1.394	3.964	3.133	7.097	6,7	
Estrada, A	271	218	2.169	650	2.819	1.494	4.313	12,9	
Forcarei	95	70	3	600	603	232	835	8,6	
Fornelos de Montes	206	32	2	207	209	215	424	6,5	
Gondomar	21	3	0	6	6	17	23	2,0	
Grove, O	*	*	*	*	*	*	*	*	
Guarda, A	*	*	*	*	*	*	*	*	
Lalín	1.003	830	12.401	2.555	14.956	10.977	25.933	18,0	
Lama, A	135	114	4	1.221	1.225	502	1.727	10,7	
Marín	242	6	2	4	6	161	167	1,0	
Meaño	147	14	6	12	18	92	110	1,3	
Meis	227	17	5	25	30	139	169	1,8	
Moaña	49	3	1	5	6	40	46	2,0	

PONTEVEDRA 2012		Nº de Explotacións		Nº de vacas			Nº outros animais	Total animais	Vacas por explotación
Concello	Explotacións de vacún	Explotacións con vacas	Vacas de leite	Vacas de carne	Total vacas				
Mondariz	123	54	4	186	190	152	342	3,5	
Mondariz Balneario	*	*	*	*	*	*	*	*	
Moraña	292	86	18	158	176	250	426	2,0	
Mos	330	30	6	41	47	264	311	1,6	
Neves, As	133	53	0	138	138	118	256	2,6	
Nigrán	95	14	1	18	19	94	113	1,4	
Oia	139	84	4	546	550	252	802	6,5	
Pazos de Borbén	83	22	2	44	46	53	99	2,1	
Poio	78	*	*	*	*	*	*	*	
Pontearreas	145	62	4	194	198	157	355	3,2	
Ponte Caldelas	291	42	7	50	57	211	268	1,4	
Pontecesures	14	4	1	10	11	20	31	2,8	
Pontevedra	403	48	2	64	66	257	323	1,4	
Porriño, O	178	17	1	30	31	131	162	1,8	
Portas	149	19	13	22	35	618	653	1,8	
Redondela	221	23	3	41	44	141	185	1,9	
Ribadumia	123	4	26	5	31	320	351	7,8	
Rodeiro	432	416	7.096	1.618	8.714	5.392	14.106	20,9	
Rosal, O	64	15	2	63	65	56	121	4,3	
Salceda de Caselas	72	7	0	9	9	41	50	1,3	
Salvaterra de Miño	272	34	0	38	38	227	265	1,1	
Sanxenxo	118	8	1	22	23	65	88	2,9	
Silleda	594	517	7.594	867	8.461	4.921	13.382	16,4	
Soutomaior	19	6	1	20	21	24	45	3,5	
Tomiño	243	35	6	53	59	233	292	1,7	
Tui	230	21	3	27	30	415	445	1,4	
Valga	158	28	62	47	109	127	236	3,9	
Vigo	338	24	6	52	58	272	330	2,4	
Vilaboa	460	393	2.651	1.336	3.987	2.398	6.385	10,1	
Vila de Cruces	154	13	5	10	15	82	97	1,2	
Vilagarcía de Arousa	172	4	0	5	5	112	117	1,3	
Vilanova de Arousa	223	6	1	5	6	256	262	1,0	
<b>Pontevedra</b>	<b>11.808</b>	<b>5.159</b>	<b>39.048</b>	<b>18.548</b>	<b>57.596</b>	<b>41.573</b>	<b>99.169</b>	<b>11,16</b>	

\* Non se facilitan datos para salvagardar o segredo estatístico

FONTE: Consellería do Medio Rural. Rexistros administrativos. 2012.

A CORUÑA 2013		Nº de Explotacións		Nº de vacas			Nº outros animais	Total animais	Vacas por explotación
Concello	Explotacións de vacún	Explotacións con vacas	Vacas de leite	Vacas de carne	Total vacas				
Abegondo	141	110	455	439	894	677	1.571	8,1	
Ames	115	67	297	130	427	369	796	6,4	
Aranga	214	207	2.923	1.046	3.969	2.687	6.656	19,2	
Ares	14	8	2	12	14	18	32	1,8	
Arteixo	94	67	357	296	653	579	1.232	9,7	
Arzúa	468	445	7.394	1.994	9.388	5.730	15.118	21,1	
Baña, A	244	187	2.709	360	3.069	1.944	5.013	16,4	
Bergondo	33	11	69	47	116	280	396	10,5	
Betanzos	21	9	60	47	107	80	187	11,9	

A CORUÑA 2013	Nº de Explotacións		Nº de vacas			Nº outros animais	Total animais	Vacas por explotación
	Concello	Explotacións de vacún	Explotacións con vacas	Vacas de leite	Vacas de carne			
Boimorto	277	256	2.550	1.500	4.050	2.916	6.966	15,8
Boiro	116	39	3	438	441	506	947	11,3
Boqueixón	204	175	2.038	388	2.426	1.800	4.226	13,9
Brión	168	118	1.642	166	1.808	1.725	3.533	15,3
Cabana de Bergantiños	162	105	1.379	409	1.788	1.311	3.099	17,0
Cabanas	30	23	103	54	157	139	296	6,8
Camariñas	42	13	0	37	37	50	87	2,8
Cambre	76	51	361	131	492	278	770	9,6
Capela, A	115	109	1.060	745	1.805	984	2.789	16,6
Carballo	328	213	1.528	770	2.298	1.935	4.233	10,8
Cariño	51	37	0	263	263	192	455	7,1
Carnota	15	7	2	37	39	27	66	5,6
Carral	99	81	483	215	698	497	1.195	8,6
Cedeira	231	222	2	1.267	1.269	911	2.180	5,7
Cee	70	60	76	344	420	339	759	7,0
Cerceda	212	173	1.563	691	2.254	1.647	3.901	13,0
Cerdido	88	81	149	274	423	325	748	5,2
Cesuras	197	176	1.401	668	2.069	1.477	3.546	11,8
Coirós	37	23	3	72	75	75	150	3,3
Corcubión	6	5	0	11	11	7	18	2,2
Coristanco	245	174	1.703	890	2.593	1.905	4.498	14,9
Coruña, A	6	5	0	16	16	5	21	3,2
Culleredo	49	36	111	124	235	232	467	6,5
Curtis	249	232	4.226	1.286	5.512	3.370	8.882	23,8
Dodro	39	7	1	11	12	68	80	1,7
Dumbría	248	203	2.441	752	3.193	2.378	5.571	15,7
Fene	43	30	18	94	112	91	203	3,7
Ferrol	73	45	58	110	168	144	312	3,7
Fisterra	27	20	5	70	75	78	153	3,8
Frades	289	259	7.602	652	8.254	5.255	13.509	31,9
Irixoa	113	107	1.311	368	1.679	1.083	2.762	15,7
Laxe	285	231	2.082	887	2.969	2.362	5.331	12,9
Laracha, A	51	41	130	188	318	220	538	7,8
Lousame	129	82	838	309	1.147	849	1.996	14,0
Malpica de Bergantiños	103	67	377	628	1.005	897	1.902	15,0
Mañón	116	113	49	734	783	511	1.294	6,9
Mazaricos	574	462	9.783	1.818	11.601	10.119	21.720	25,1
Melide	350	335	2.270	2.526	4.796	2.942	7.738	14,3
Mesía	367	333	6.764	1.083	7.847	5.002	12.849	23,6
Miño	37	26	369	57	426	403	829	16,4
Moeche	107	98	363	504	867	818	1.685	8,8
Monfero	289	271	3.161	985	4.146	2.380	6.526	15,3
Mugardos	18	8	77	59	136	73	209	17,0
Muros	38	16	0	52	52	63	115	3,3
Muxía	303	271	2.600	1.259	3.859	2.748	6.607	14,2
Narón	184	116	124	269	393	567	960	3,4
Neda	45	28	37	62	99	77	176	3,5
Negreira	261	202	3.543	427	3.970	2.319	6.289	19,7
Noia	38	15	3	57	60	48	108	4,0

A CORUÑA 2013		Nº de Explotacións		Nº de vacas			Nº outros animais	Total animais	Vacas por explotación
Concello	Explotacións de vacún	Explotacións con vacas	Vacas de leite	Vacas de carne	Total vacas				
Oleiros	15	8	1	12	13	26	39	1,6	
Ordes	529	443	3.343	2.077	5.420	3.578	8.998	12,2	
Oroso	218	202	1.316	1.060	2.376	1.621	3.997	11,8	
Ortigueira	266	235	311	2.150	2.461	1.806	4.267	10,5	
Outes	221	127	415	630	1.045	1.188	2.233	8,2	
Oza dos Ríos	101	92	434	503	937	639	1.576	10,2	
Paderne	52	24	387	29	416	388	804	17,3	
Padrón	82	14	159	17	176	322	498	12,6	
Pino, O	336	305	1.781	1.695	3.476	2.392	5.868	11,4	
Pobra do Caramiñal, A	37	16	1	154	155	143	298	9,7	
Ponteceso	149	97	1.804	335	2.139	1.430	3.569	22,1	
Pontedeume	38	17	50	23	73	86	159	4,3	
Pontes de García Rodríguez, As	259	247	257	1.621	1.878	1.387	3.265	7,6	
Porto do Son	147	78	0	340	340	379	719	4,4	
Rianxo	56	13	2	46	48	67	115	3,7	
Ribeira	110	64	4	249	253	288	541	4,0	
Rois	242	161	1.969	409	2.378	2.068	4.446	14,8	
Sada	16	6	0	12	12	12	24	2,0	
San Sadurniño	194	176	999	594	1.593	1.075	2.668	9,1	
Santa Comba	663	508	10.099	916	11.015	6.986	18.001	21,7	
Santiago de Compostela	469	355	1.629	1.482	3.111	2.652	5.763	8,8	
Santiso	231	223	2.134	1.086	3.220	1.839	5.059	14,4	
Sobrado	320	308	2.026	2.691	4.717	3.261	7.978	15,3	
Somozas, As	122	115	268	801	1.069	764	1.833	9,3	
Teo	112	57	161	188	349	299	648	6,1	
Toques	213	207	917	2.052	2.969	1.926	4.895	14,3	
Tordoia	393	338	5.573	1.153	6.726	4.360	11.086	19,9	
Touro	277	236	3.464	582	4.046	2.914	6.960	17,1	
Trazo	346	300	5.587	1.703	7.290	5.445	12.735	24,3	
Val do Dubra	262	185	3.252	402	3.654	2.687	6.341	19,8	
Valdoviño	132	107	160	367	527	457	984	4,9	
Vedra	151	105	587	184	771	486	1.257	7,3	
Vilarmaior	54	46	403	85	488	468	956	10,6	
Vilasantar	161	151	1.980	985	2.965	1.557	4.522	19,6	
Vimianzo	408	277	3.767	804	4.571	3.624	8.195	16,5	
Zas	370	253	3.096	813	3.909	2.935	6.844	15,5	
<b>A Coruña</b>	<b>16.296</b>	<b>13.007</b>	<b>136.991</b>	<b>57.378</b>	<b>194.369</b>	<b>138.067</b>	<b>332.436</b>	<b>14,9</b>	

LUGO 2013		Nº de Explotacións		Nº de vacas			Nº outros animais	Total animais	Vacas por explotación
Concello	Explotacións de vacún	Explotacións con vacas	Vacas de leite	Vacas de carne	Total vacas				
Abadín	456	421	1.832	4.458	6.290	4.134	10.424	14,9	
Alfoz	177	156	220	1.064	1.284	562	1.846	8,2	
Antas de Ulla	226	198	878	1.782	2.660	1.694	4.354	13,4	
Baleira	187	178	1.401	1.732	3.133	2.073	5.206	17,6	
Baralla	287	274	950	3.283	4.233	3.121	7.354	15,4	
Barreiros	147	132	2.205	527	2.732	1.780	4.512	20,7	
Becerreá	239	219	260	2.531	2.791	2.382	5.173	12,7	
Begonte	180	150	1.029	731	1.760	1.102	2.862	11,7	
Bóveda	84	76	661	619	1.280	858	2.138	16,8	

LUGO 2013	Nº de Explotacións		Nº de vacas			Nº outros animais	Total animais	Vacas por explotación
	Concello	Explotacións de vacún	Explotacións con vacas	Vacas de leite	Vacas de carne			
Burela	*	*	*	*	*	*	*	*
Carballedo	290	259	3.518	1.213	4.731	3.436	8.167	18,3
Castro de Rei	432	368	9.809	1.105	10.914	7.937	18.851	29,7
Castroverde	326	295	4.999	1.640	6.639	4.121	10.760	22,5
Cervantes	228	219	0	2.789	2.789	2.150	4.939	12,7
Cervo	77	68	1	403	404	272	676	5,9
Corgo, O	483	408	7.030	1.147	8.177	5.371	13.548	20,0
Cospeito	348	323	2.055	2.997	5.052	3.563	8.615	15,6
Chantada	429	384	7.763	994	8.757	7.622	16.379	22,8
Folgoso do Courel	77	76	0	668	668	516	1.184	8,8
Fonsagrada, A	379	366	223	5.743	5.966	4.907	10.873	16,3
Foz	151	135	439	894	1.333	978	2.311	9,9
Friol	532	501	4.194	5.840	10.034	6.657	16.691	20,0
Guitiriz	457	415	6.149	3.340	9.489	6.097	15.586	22,9
Guntín	341	319	6.129	1.892	8.021	4.803	12.824	25,1
Incio, O	200	178	615	1.958	2.573	2.055	4.628	14,5
Láncara	341	331	2.632	4.145	6.777	4.762	11.539	20,5
Lourenzá	139	116	630	347	977	774	1.751	8,4
Lugo	647	541	6.659	3.218	9.877	7.714	17.591	18,3
Meira	87	82	1.580	255	1.835	969	2.804	22,4
Mondoñedo	335	317	581	2.560	3.141	1.738	4.879	9,9
Monforte de Lemos	189	152	1.075	1.187	2.262	2.449	4.711	14,9
Monterroso	238	200	2.805	1.378	4.183	2.906	7.089	20,9
Muras	187	175	0	3.267	3.267	2.353	5.620	18,7
Navia de Suarna	112	111	0	1.363	1.363	1.100	2.463	12,3
Negueira de Muñiz	17	17	0	138	138	97	235	8,1
Nogais, As	151	135	50	1.850	1.900	1.501	3.401	14,1
Ouro	137	125	7	1.245	1.252	881	2.133	10,0
Outeiro de Rei	236	200	2.145	825	2.970	2.083	5.053	14,9
Palas de Rei	356	325	3.846	2.546	6.392	4.078	10.470	19,7
Pantón	98	87	197	403	600	953	1.553	6,9
Paradela	299	290	3.922	3.427	7.349	5.610	12.959	25,3
Páramo, O	199	181	3.081	1.376	4.457	2.730	7.187	24,6
Pastoriza, A	515	474	11.467	2.443	13.910	9.478	23.388	29,3
Pedrafita do Cebreiro	129	127	3	1.898	1.901	1.517	3.418	15,0
Pobra de Brollón, A	132	120	996	691	1.687	877	2.564	14,1
Pol	217	194	6.022	561	6.583	4.530	11.113	33,9
Pontenova, A	130	114	565	527	1.092	955	2.047	9,6
Portomarín	164	141	3.719	490	4.209	3.028	7.237	29,9
Quiroga	24	22	2	146	148	159	307	6,7
Rábade	4	4	8	25	33	19	52	8,3
Ribadeo	204	183	3.129	1.008	4.137	2.803	6.940	22,6
Ribas de Sil	12	12	0	84	84	70	154	7,0
Ribeira de Piquín	59	58	268	336	604	352	956	10,4
Riotorto	131	115	1.005	637	1.642	1.509	3.151	14,3
Samos	228	218	1.537	2.290	3.827	2.570	6.397	17,6
Sarria	541	493	7.358	4.266	11.624	7.973	19.597	23,6
Saviñao, O	313	285	3.119	2.449	5.568	3.873	9.441	19,5
Sober	98	70	162	440	602	788	1.390	8,6

LUGO 2013		Nº de Explotacións		Nº de vacas			Nº outros animais	Total animais	Vacas por explotación
Concello	Explotacións de vacún	Explotacións con vacas	Vacas de leite	Vacas de carne	Total vacas				
Taboada	343	293	5.766	890	6.656	4.014	10.670	22,7	
Trabada	128	118	2.167	431	2.598	1.896	4.494	22,0	
Triacastela	121	107	156	2.357	2.513	2.423	4.936	23,5	
Valadouro, O	181	166	355	1.927	2.282	1.051	3.333	13,7	
Vicedo, O	86	80	0	603	603	486	1.089	7,5	
Vilalba	882	819	3.785	6.189	9.974	6.662	16.636	12,2	
Viveiro	131	112	0	933	933	660	1.593	8,3	
Xermade	242	226	2.973	1.679	4.652	3.088	7.740	20,6	
Xove	135	113	3	873	876	720	1.596	7,8	
<b>Lugo</b>	<b>15.652</b>	<b>14.168</b>	<b>146.135</b>	<b>113.068</b>	<b>259.203</b>	<b>182.392</b>	<b>441.595</b>	<b>18,3</b>	

OURENSE 2013		Nº de Explotacións		Nº de vacas			Nº outros animais	Total animais	Vacas por explotación
Concello	Explotacións de vacún	Explotacións con vacas	Vacas de leite	Vacas de carne	Total vacas				
Allariz	29	21	250	181	431	464	895	20,5	
Amoeiro	13	12	2	105	107	89	196	8,9	
Arnoia, A					0		0	0	
Avión	15	14	0	97	97	64	161	6,9	
Baltar	38	27	28	327	355	672	1027	13,1	
Bande	30	19	0	244	244	256	500	12,8	
Baños de Molgas	27	19	0	228	228	509	737	12,0	
Barbadás	*	*	*	*	*	*	*	*	
Barco de Valdeorras, O	13	5	0	11	11	9	20	2,2	
Beade					0		0	0,0	
Beariz	4	3	0	31	31	25	56	10,3	
Blancos, Os	9	5	0	21	21	270	291	4,2	
Boborás	8	6	0	10	10	8	18	1,7	
Bola, A	16	8	5	20	25	21	46	3,1	
Bolo, O	34	30	1	288	289	388	677	9,6	
Calvos de Randín	20	16	0	280	280	298	578	17,5	
Carballeda de Avia	7	6	1	24	25	23	48	4,2	
Carballeda de Valdeorras	*	*	*	*	*	*	*	*	
Carballiño, O	18	10	15	21	36	18	54	3,6	
Cartelle	45	31	75	106	181	145	326	5,8	
Castrelo de Miño	10	3	0	16	16	13	29	5,3	
Castrelo do Val	13	9	0	29	29	19	48	3,2	
Castro Caldelas	90	84	1	1240	1241	1015	2256	14,8	
Celanova	49	18	77	194	271	601	872	15,1	
Cenlle	*	*	*	*	*	*	*	*	
Coles	78	75	0	995	995	888	1883	13,3	
Cortegada	29	20	30	212	242	287	529	12,1	
Cualedro	18	5	0	14	14	18	32	2,8	
Chandrea de Queixa	26	12	0	34	34	480	514	2,8	
Entrimo	39	34	0	453	453	193	646	13,3	
Esgos	19	16	0	146	146	127	273	9,1	
Gomesende	6	4	0	27	27	26	53	6,8	
Gudiña, A	35	23	10	435	445	4034	4479	19,3	
Irixo, O	53	45	52	190	242	156	398	5,4	
Larouco	*	*	*	*	*	*	*	*	
Laza	25	19	1	222	223	212	435	11,7	

OURENSE 2013	Nº de Explotacións		Nº de vacas			Nº outros animais	Total animais	Vacas por explotación
	Concello	Explotacións de vacún	Explotacións con vacas	Vacas de leite	Vacas de carne			
Leiro	3	*	*	*	*	*	*	*
Lobeira	17	12	1	330	331	266	597	27,6
Lobios	34	32	8	194	202	199	401	6,3
Maceda	78	71	388	1143	1531	1126	2657	21,6
Manzaneda	42	41	22	402	424	365	789	10,3
Maside	34	23	3	49	52	46	98	2,3
Melón	69	50	0	217	217	102	319	4,3
Merca, A	24	8	2	19	21	526	547	2,6
Mezquita, A	56	49	126	752	878	2332	3210	17,9
Montederramo	106	95	1	2670	2671	2122	4793	28,1
Monterrei	14	4	0	45	45	1016	1061	11,3
Muíños	42	30	0	208	208	119	327	6,9
Nogueira de Ramuín	15	14	0	81	81	56	137	5,8
Oímbra	4	*	*	*	*	*	*	*
Ourense	8	*	*	*	*	*	*	*
Paderne de Allariz	13	11	0	95	95	205	300	8,6
Padrenda	11	8	0	96	96	88	184	12,0
Parada de Sil	33	26	1	311	312	237	549	12,0
Pereiro de Aguiar	15	9	0	54	54	199	253	6,0
Peroxa, A	63	51	2	355	357	277	634	7,0
Petín	7	5	0	53	53	62	115	10,6
Piñor	54	50	196	349	545	344	889	10,9
Pobra de Trives, A	67	64	0	679	679	608	1287	10,6
Pontedeiva	*	*	*	*	*	*	*	*
Porqueira	14	12	0	52	52	141	193	4,3
Punxín	7	6	0	7	7	3	10	1,2
Quintela de Leirado	3	*	*	*	*	*	*	*
Rairiz de Veiga	38	21	9	245	254	407	661	12,1
Ramirás	18	11	4	38	42	105	147	3,8
Ribadavia	3	2	0	7	7	5	12	0,0
Riós	53	46	133	429	562	492	1054	12,2
Rúa, A	7	3	0	10	10	13	23	3,3
Rubiá	*	*	*	*	*	*	*	*
San Amaro	21	15	39	61	100	182	282	6,7
San Cibrao das Viñas	8	4	0	8	8	128	136	2,0
San Cristovo de Cea	96	88	98	646	744	488	1232	8,5
San Xoán de Río	54	47	28	647	675	650	1325	14,4
Sandiás	18	5	82	66	148	971	1119	29,6
Sarreaus	34	22	268	176	444	1288	1732	20,2
Taboadela	18	10	32	83	115	121	236	11,5
Teixeira, A	9	9	27	128	155	126	281	17,2
Toén	9	3	0	5	5	8	13	1,7
Trasmiras	12	3	0	13	13	288	301	4,3
Veiga, A	44	39	0	845	845	695	1540	21,7
Verea	25	14	1	320	321	245	566	22,9
Verín	22	*	*	*	*	*	*	*
Viana do Bolo	142	126	207	1485	1692	1334	3026	13,4
Vilamarín	38	28	15	145	160	434	594	5,7
Vilamartín de Valdeorras	19	11	0	89	89	75	164	8,1

<b>OURENSE 2013</b>		Nº de Explotacións		Nº de vacas			Nº outros animais	Total animais	Vacas por explotación
Concello	Explotacións de vacún	Explotacións con vacas	Vacas de leite	Vacas de carne	Total vacas				
Vilar de Barrio	43	38	0	680	680	727	1407	17,9	
Vilar de Santos	6	*	*	*	*	*	*	*	
Vilardevós	30	24	2	323	325	320	645	13,5	
Vilariño de Conso	37	34	31	260	291	209	500	8,6	
Xinzo de Limia	33	12	337	66	403	2250	2653	33,6	
Xunqueira de Ambía	42	27	123	118	241	686	927	8,9	
Xunqueira de Espadanedo	19	15	30	310	340	408	748	22,7	
<b>Ourense</b>	<b>2.563</b>	<b>1.944</b>	<b>2.777</b>	<b>21.945</b>	<b>24.722</b>	<b>35.412</b>	<b>60.134</b>	<b>12,7</b>	

<b>PONTEVEDRA 2013</b>		Nº de Explotacións		Nº de vacas			Nº outros animais	Total animais	Vacas por explotación
Concello	Explotacións de vacún	Explotacións con vacas	Vacas de leite	Vacas de carne	Total vacas				
Agolada	284	262	1.682	1.767	3.449	2.050	5.499	13,2	
Arbo	52	15	0	123	123	79	202	8,2	
Baiona	48	5	0	7	7	41	48	1,4	
Barro	130	11	0	15	15	95	110	1,4	
Beade	62	*	*	*	*	*	*	*	
Bueu	295	49	6	67	73	434	507	1,5	
Caldas de Reis	95	*	*	*	*	*	*	*	
Cambados	123	79	7	159	166	129	295	2,1	
Campo Lameiro	17	*	*	*	*	*	*	*	
Cangas	219	155	1	555	556	336	892	3,6	
Cañiza, A	28	*	*	*	*	*	*	*	
Catoira	78	68	7	600	607	325	932	8,9	
Cerdedo	177	125	9	534	543	303	846	4,3	
Cotobade	101	82	0	779	779	388	1.167	9,5	
Covelo	32	19	0	53	53	37	90	2,8	
Crecente	277	83	97	191	288	391	679	3,5	
Cuntis	193	173	2.514	1.091	3.605	2.402	6.007	20,8	
Dozón	802	571	2.533	1.366	3.899	2.969	6.868	6,8	
Estrada, A	254	215	2.112	689	2.801	1.524	4.325	13,0	
Forcarei	92	71	3	559	562	257	819	7,9	
Fornelos de Montes	216	31	0	186	186	247	433	6,0	
Gondomar	20	5	0	14	14	16	30	2,8	
Grove, O	7	*	*	*	*	*	*	*	
Guarda, A	*		*	*	*	*	*	*	
Lalín	982	802	12.405	2.511	14.916	11.016	25.932	18,6	
Lama, A	127	111	2	1.108	1.110	498	1.608	10,0	
Marín	229	6	1	5	6	169	175	1,0	
Meaño	135	12	5	9	14	84	98	1,2	
Meis	227	15	4	19	23	157	180	1,5	
Moaña	51	3	2	3	5	39	44	1,7	
Mondariz	114	48	3	175	178	155	333	3,7	
Mondariz Balneario					0		0	0,0	
Moraña	275	83	18	146	164	241	405	2,0	
Mos	326	24	4	37	41	279	320	1,7	
Neves, As	127	44	0	125	125	126	251	2,8	
Nigrán	93	12	2	14	16	77	93	1,3	
Oia	138	82	3	491	494	323	817	6,0	
Pazos de Borbén	88	19	2	37	39	85	124	2,1	

PONTEVEDRA 2013	Nº de Explotacións		Nº de vacas			Nº outros animais	Total animais	Vacas por explotación
	Concello	Explotacións de vacún	Explotacións con vacas	Vacas de leite	Vacas de carne			
Poio	70	*	*	*	*	*	*	*
Ponteareas	153	60	5	190	195	181	376	3,3
Ponte Caldelas	287	36	6	40	46	217	263	1,3
Pontecesures	16	3	2	11	13	19	32	4,3
Pontevedra	390	40	2	66	68	295	363	1,7
Porriño, O	181	14	1	26	27	174	201	1,9
Portas	152	14	12	18	30	548	578	2,1
Redondela	210	18	1	44	45	158	203	2,5
Ribadumia	118	5	22	7	29	439	468	5,8
Rodeiro	427	406	7.301	1.558	8.859	5.090	13.949	21,8
Rosal, O	67	13	3	41	44	51	95	3,4
Salceda de Caselas	76	4	0	4	4	64	68	1,0
Salvaterra de Miño	282	31	0	32	32	212	244	1,0
Sanxenxo	114	8	2	24	26	67	93	3,3
Silleda	577	491	7.360	804	8.164	4.707	12.871	16,6
Soutomaior	26	6	1	19	20	33	53	3,3
Tomíño	260	40	7	58	65	279	344	1,6
Tui	221	18	3	21	24	392	416	1,3
Valga	160	24	56	43	99	174	273	4,1
Vigo	327	27	5	63	68	298	366	2,5
Vilaboa	438	383	2.607	1.306	3.913	2.439	6.352	10,2
Vila de Cruces	139	10	4	6	10	86	96	1,0
Vilagarcía de Arousa	167	4	1	3	4	102	106	1,0
Vilanova de Arousa	207	7	0	12	12	214	226	1,7
<b>Pontevedra</b>	<b>11.580</b>	<b>4.949</b>	<b>38.823</b>	<b>17.851</b>	<b>56.674</b>	<b>41.700</b>	<b>98.374</b>	<b>11,5</b>

\* Non se facilitan datos para salvagardar o segredo estatístico

FONTE: Concellería do Medio Rural. Rexistros administrativos. 2013.

## Anexo II. Zonificación do sector bovino en función da aptitude produtiva dos efectivos gandeiros

EXPLOTACIÓNS DE VACÚN POR CONCELLO 2012

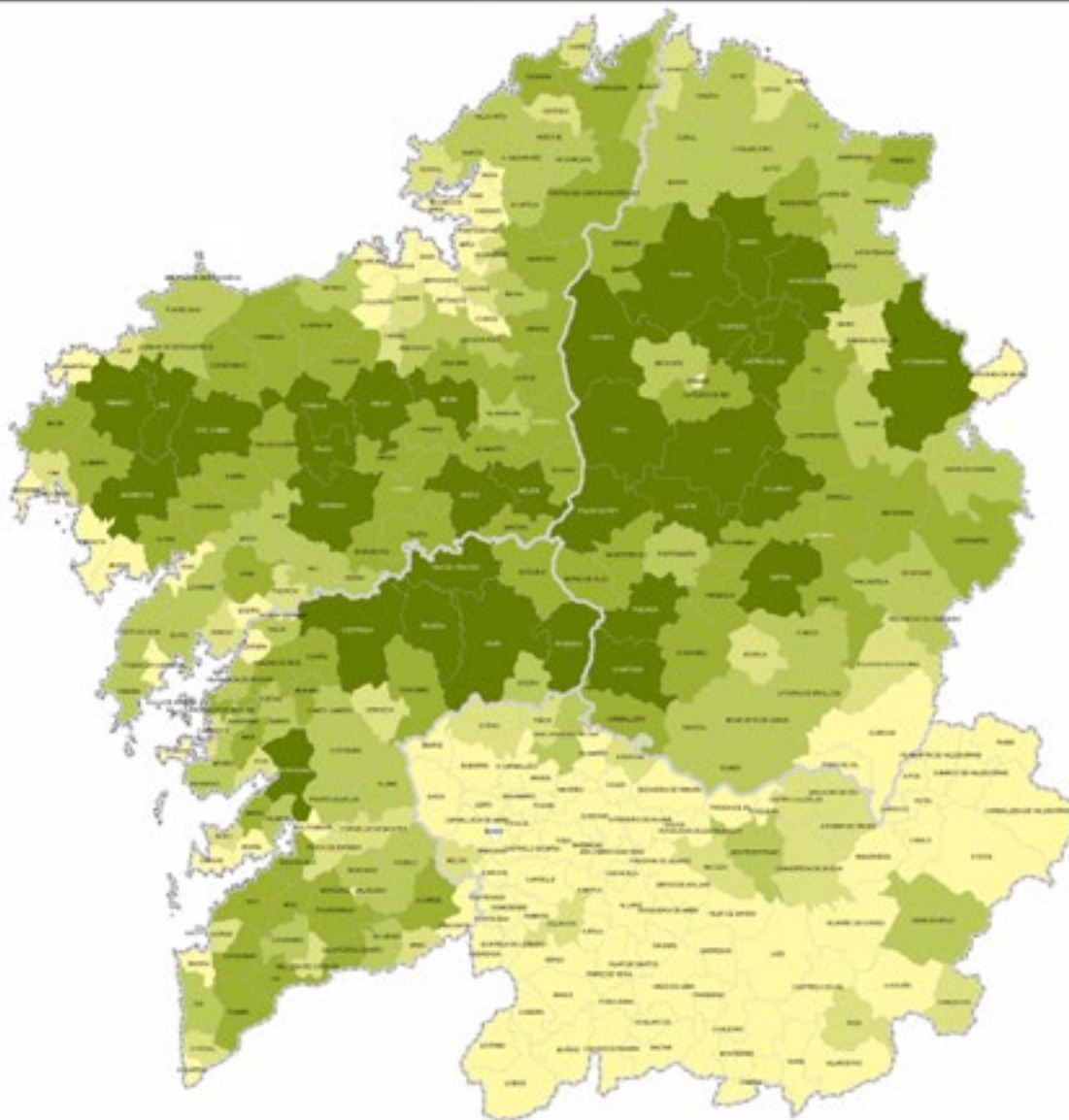

FONTE: Consellería do Medio Rural. Rexistros administrativos.

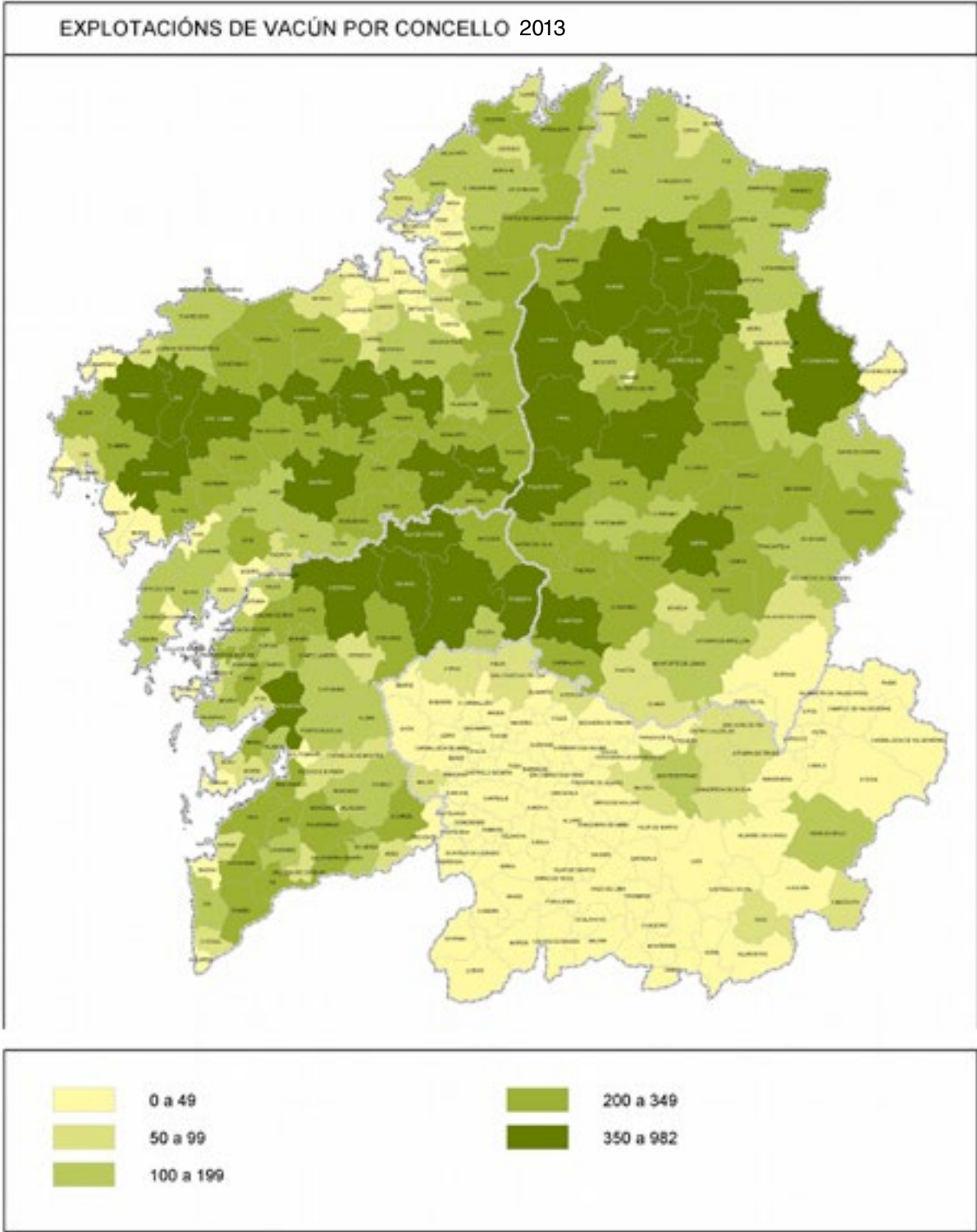

FONTE: Consellería do Medio Rural. Rexistros administrativos.

## VACAS POR CONCELLO 2012

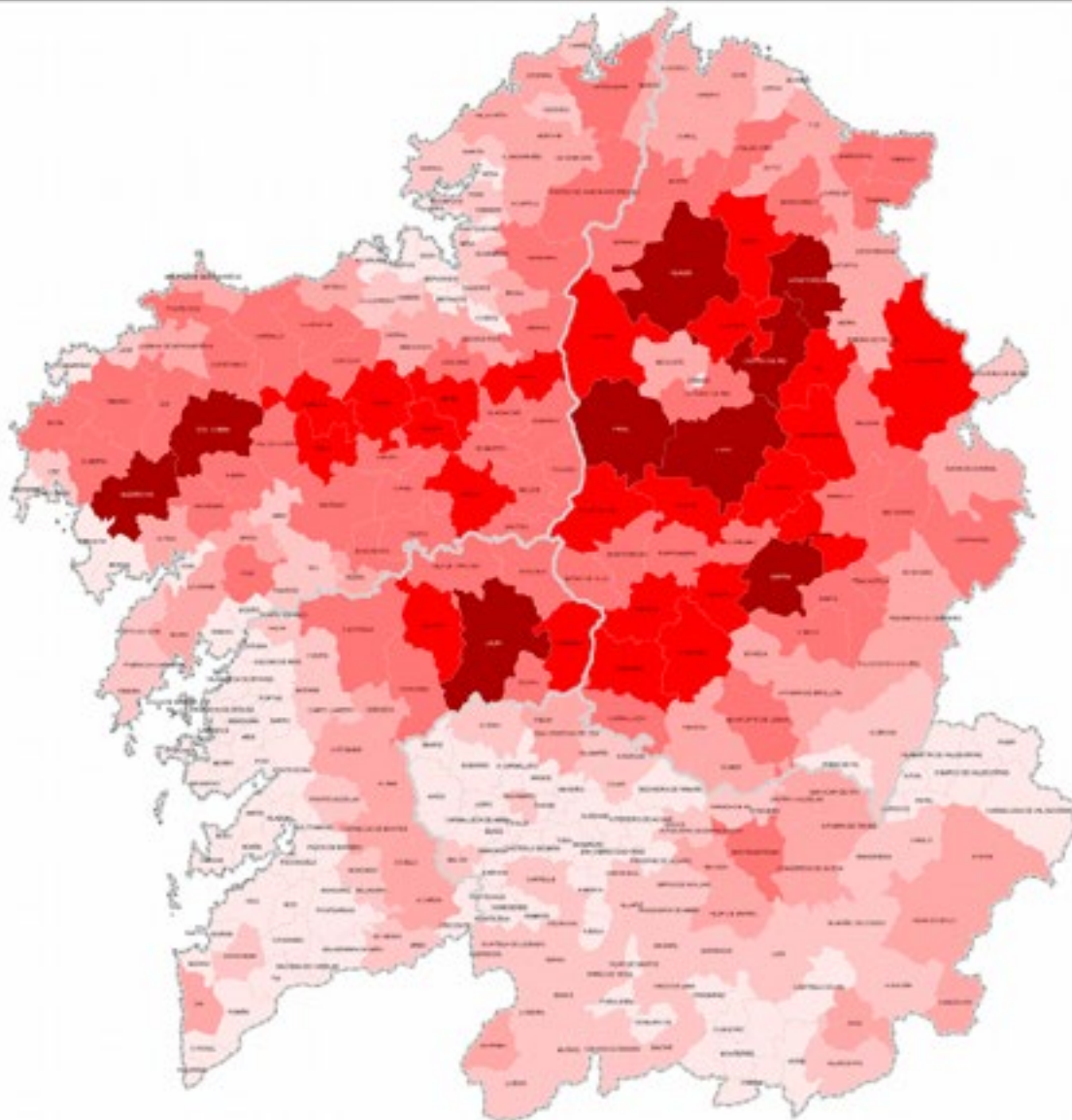

FONTE: Consellería do Medio Rural. Rexistros administrativos.

VACAS POR CONCELLO 2013

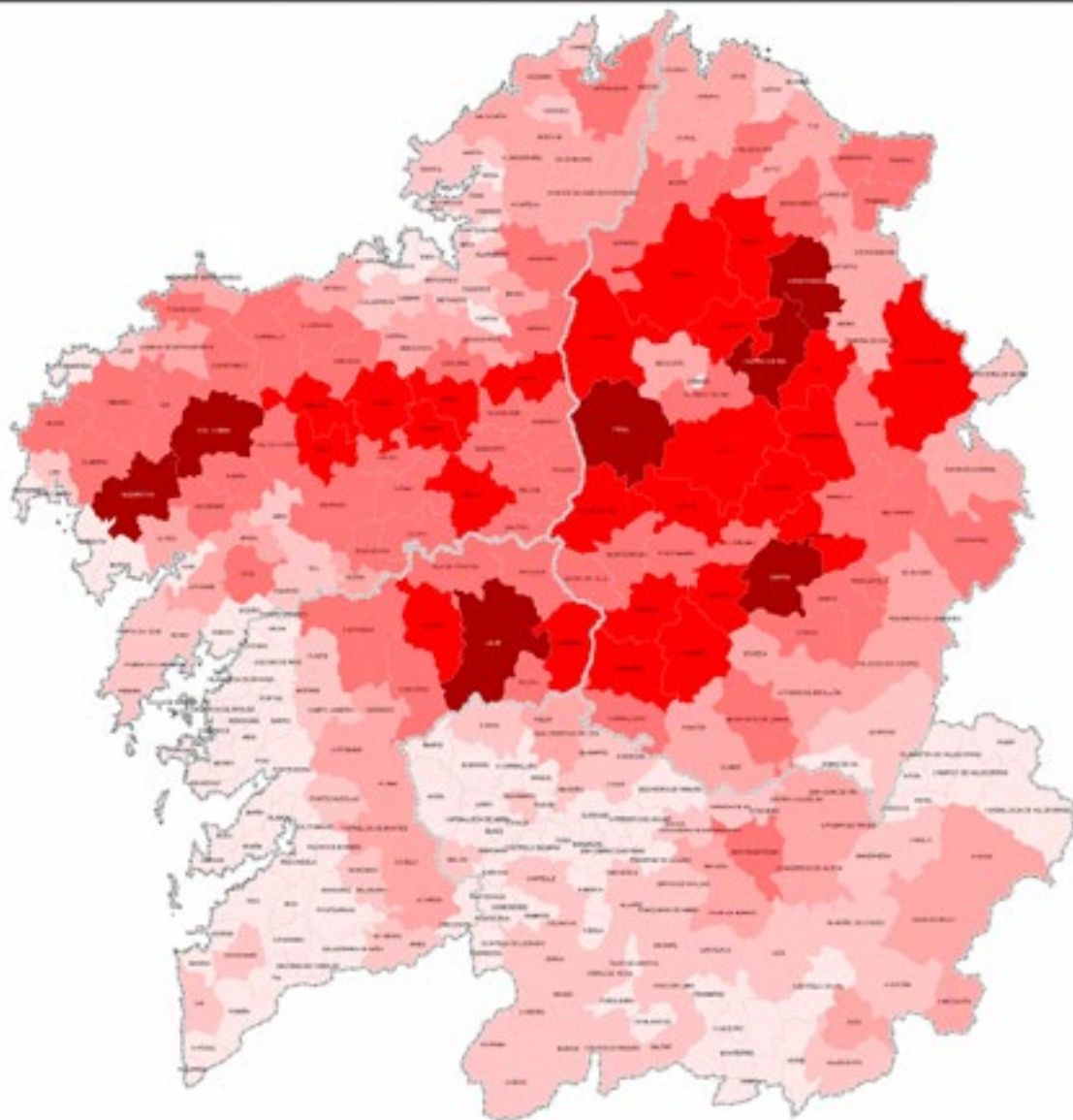

FONTE: Consellería do Medio Rural. Rexistros administrativos.

## VACAS LEITE POR CONCELLO 2012

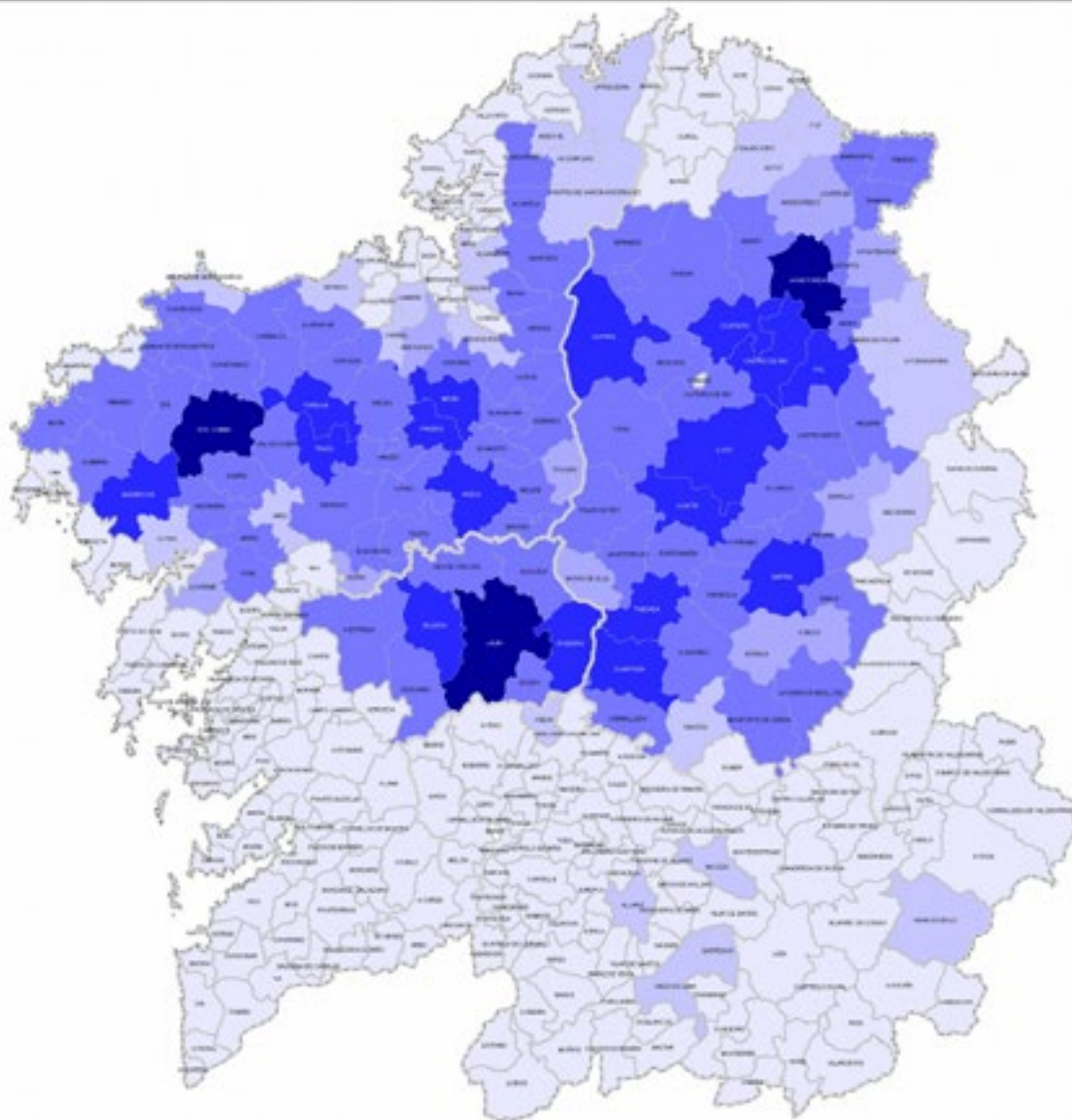

FONTE: Consellería do Medio Rural. Rexistros administrativos.

### VACAS LEITE POR CONCELLO 2013

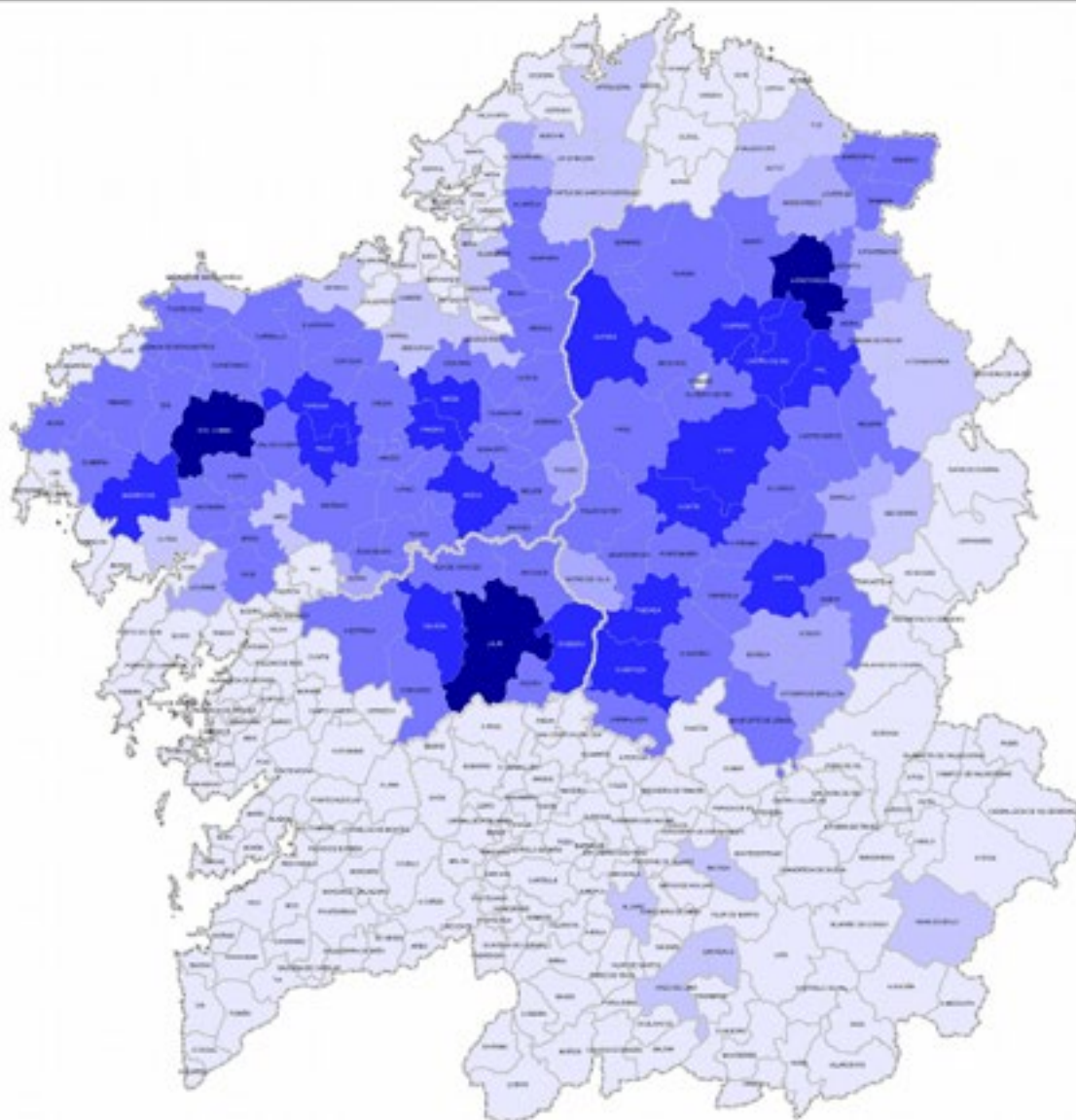

FONTE: Consellería do Medio Rural. Rexistros administrativos.

## VACAS CARNE POR CONCELLO 2012

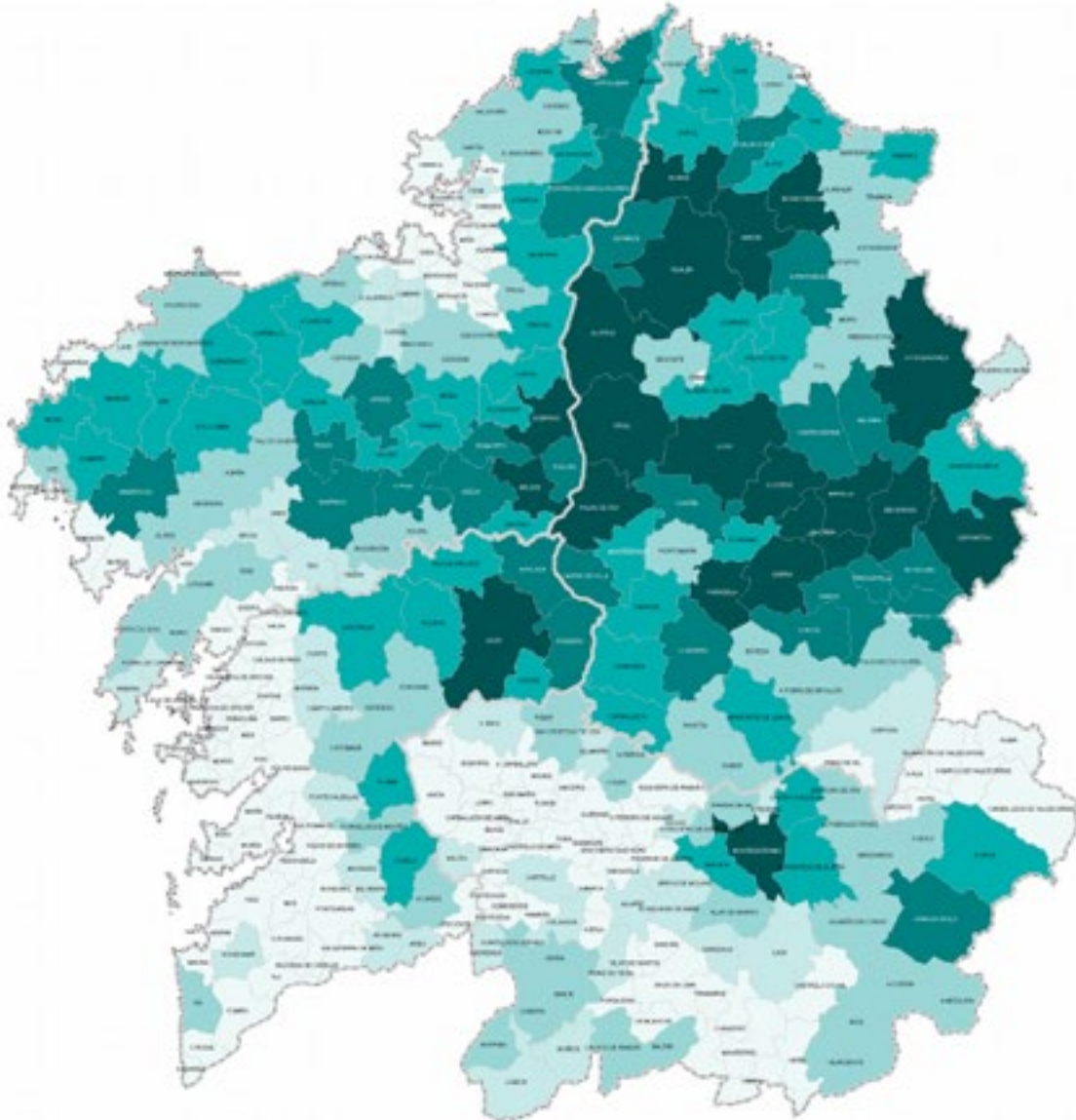

FONTE: Consellería do Medio Rural. Rexistros administrativos.

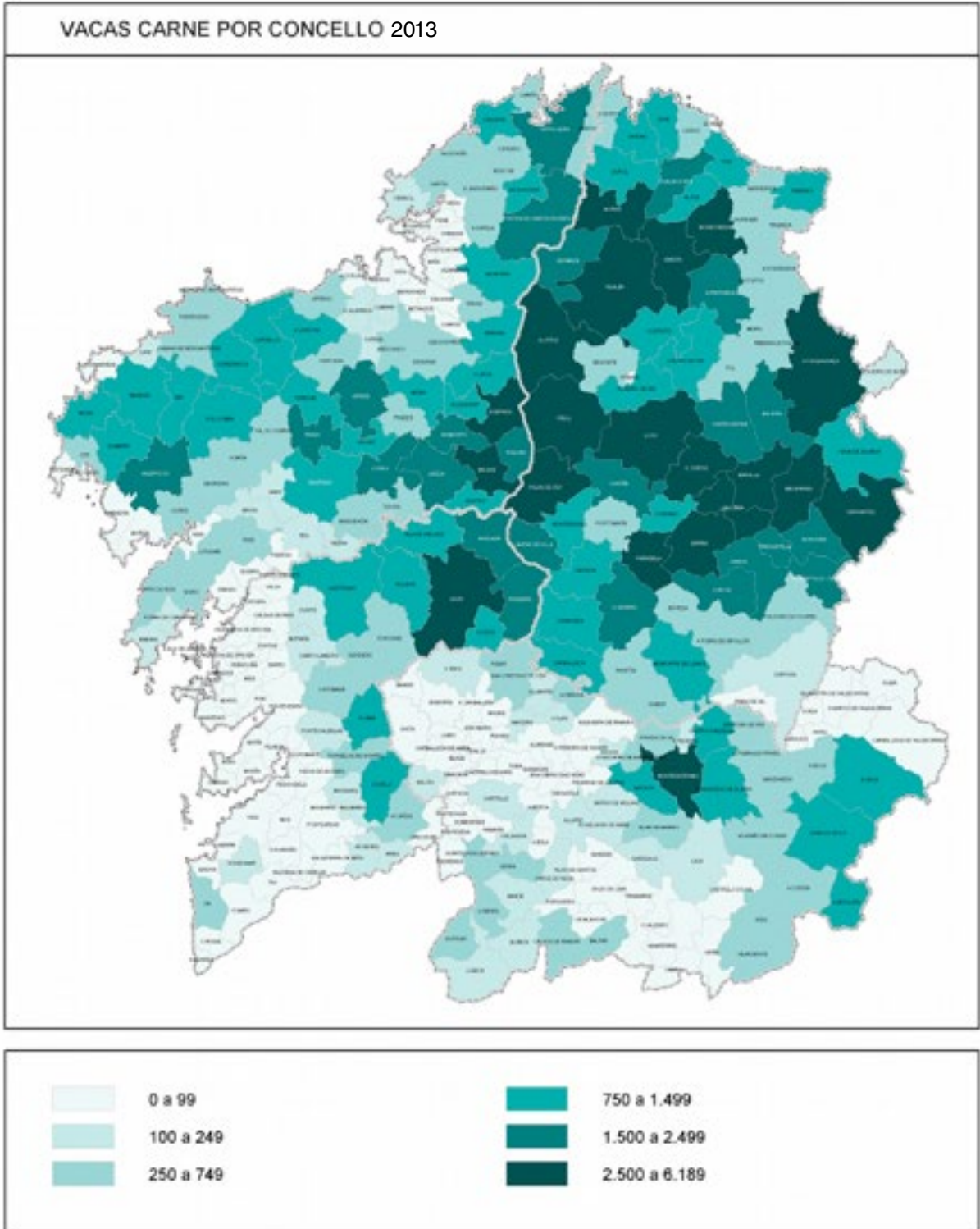

FONTE: Consellería do Medio Rural. Rexistros administrativos.

## 3.1.2. Ovino-cabrún

### 3.1.2.1. Estrutura produtiva por tipoloxía

2012	A Coruña			Lugo			Ourense		
	Explotac.	Ovellas	Cabras	Explotac.	Ovellas	Cabras	Explotac.	Ovellas	Cabras
Explotacións con ovellas	4.901	27.650	-	4.656	40.249	-	2.795	57.669	-
Explotacións con cabras	737	-	3.397	1.305	-	9.631	248	-	5.249
Explotación mixtas	673	5.925	3.094	1.063	17.414	8.996	400	19.216	7.444
<b>TOTAIS</b>	<b>6.311</b>	<b>33.575</b>	<b>6.491</b>	<b>7.024</b>	<b>57.663</b>	<b>18.627</b>	<b>3.443</b>	<b>76.885</b>	<b>12.693</b>
	Pontevedra			Galicia					
	Explotac.	Ovellas	Cabras	Explotac.	Ovellas	Cabras			
Explotacións con ovellas	4.395	22.389	-	16.747	147.957	-			
Explotacións con cabras	633	-	2.735	2.923	-	21.012			
Explotación mixtas	725	6.326	3.338	2.861	48.881	22.872			
<b>TOTAIS</b>	<b>5.753</b>	<b>28.715</b>	<b>6.073</b>	<b>22.531</b>	<b>196.838</b>	<b>43.884</b>			

FONTE: Consellería do Medio Rural. Rexistros administrativos.

2013	A Coruña			Lugo			Ourense		
	Explotac.	Ovellas	Cabras	Explotac.	Ovellas	Cabras	Explotac.	Ovellas	Cabras
Explotacións con ovellas	5.197	28.975	-	4.934	41.682	-	3.112	59.822	-
Explotacións con cabras	891	-	3.808	1.375	-	9.594	379	-	5.578
Explotación mixtas	671	4.960	2.802	1.039	16.705	8.975	451	19.491	7.797
<b>TOTAIS</b>	<b>6.759</b>	<b>33.935</b>	<b>6.610</b>	<b>7.348</b>	<b>58.387</b>	<b>18.569</b>	<b>3.942</b>	<b>79.313</b>	<b>13.375</b>
	Pontevedra			Galicia					
	Explotac.	Ovellas	Cabras	Explotac.	Ovellas	Cabras			
Explotacións con ovellas	4.736	23.580	-	17.979	154.059	-			
Explotacións con cabras	734	-	3.244	3.379	-	22.224			
Explotación mixtas	787	6.572	3.363	2.948	47.728	22.937			
<b>TOTAIS</b>	<b>6.257</b>	<b>30.152</b>	<b>6.607</b>	<b>24.306</b>	<b>201.787</b>	<b>45.161</b>			

FONTE: Consellería do Medio Rural. Rexistros administrativos.

### 3.1.2.2. Estructura productiva por tamaño de explotación

2012	A Coruña		Lugo		Ourense	
Cabezas / Explotac.	Explot.	Cabezas	Explot.	Cabezas	Explot.	Cabezas
<10	5.415	20.606	5.251	21.702	1.925	9.438
10 a 49	851	13.890	1.528	27.728	1.139	21.763
50 a 99	31	2.030	153	10.312	167	11.426
100 a 249	8	1.386	76	11.313	155	25.338
> 249	6	2.154	16	5.235	57	21.613
<b>TOTAIS</b>	<b>6.311</b>	<b>40.066</b>	<b>7.024</b>	<b>76.290</b>	<b>3.443</b>	<b>89.578</b>

	Pontevedra		Galicia	
Cabezas / Explotac.	Explot.	Cabezas	Explot.	Cabezas
<10	5.009	17.679	17.600	69.425
10 a 49	687	10.972	4.205	74.353
50 a 99	33	2.295	384	26.063
100 a 249	24	3.842	263	41.879
> 249	-	-	79	29.002
<b>TOTAIS</b>	<b>5.753</b>	<b>34.788</b>	<b>22.531</b>	<b>240.722</b>

FONTE: Consellería do Medio Rural. Rexistros administrativos.

2013	A Coruña		Lugo		Ourense	
Cabezas / Explotac.	Explot.	Cabezas	Explot.	Cabezas	Explot.	Cabezas
<10	5.899	21.575	5.579	22.540	2.252	10.856
10 a 49	817	13.247	1.534	28.475	1.305	25.422
50 a 99	28	1.737	151	10.521	184	12.608
100 a 249	8	1.226	68	10.153	150	23.901
> 249	7	2.760	16	5.267	51	19.901
<b>TOTAIS</b>	<b>6.759</b>	<b>40.545</b>	<b>7.348</b>	<b>76.956</b>	<b>3.942</b>	<b>92.688</b>

	Pontevedra		Galicia	
Cabezas / Explotac.	Explot.	Cabezas	Explot.	Cabezas
<10	5.473	19.183	19.203	74.154
10 a 49	724	11.597	4.380	78.741
50 a 99	36	2.356	399	27.222
100 a 249	24	3.623	250	38.903
> 249	-	-	74	27.928
<b>TOTAIS</b>	<b>6.257</b>	<b>36.759</b>	<b>24.306</b>	<b>246.948</b>

FONTE: Consellería do Medio Rural. Rexistros administrativos.

### 3.1.2.3. Efectivos de gando ovino. Serie histórica

Provincia	Cabezas								
	2005	2006	2007	2008	2009	2010	2011	2012	2013
A Coruña	44.027	34.696	34.697	35.656	37.370	37.818	36.502	33.575	33.935
Lugo	78.242	68.137	68.108	66.366	65.669	65.254	62.073	57.663	58.387
Ourense	108.849	97.964	97.964	97.844	89.813	86.480	82.125	76.885	79.313
Pontevedra	44.497	35.455	35.455	33.860	33.027	32.698	30.498	28.715	30.152
<b>Galicia</b>	<b>275.615</b>	<b>236.252</b>	<b>236.224</b>	<b>233.726</b>	<b>225.879</b>	<b>222.250</b>	<b>211.198</b>	<b>196.838</b>	<b>201.787</b>

FONTE: Consellería do Medio Rural. Rexistros administrativos.

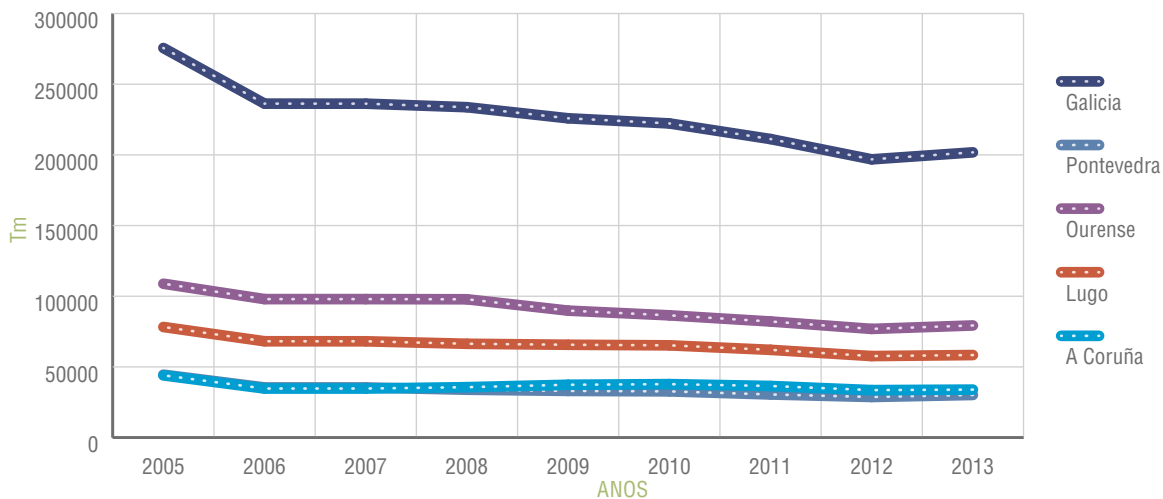

FONTE: Consellería do Medio Rural. Rexistros administrativos.

### 3.1.2.4. Efectivos de gando cabrún. Serie histórica

Provincia	Cabezas								
	2005	2006	2007	2008	2009	2010	2011	2012	2013
A Coruña	4.609	4.937	4.950	5.701	5.808	6.379	6.772	6.491	6.610
Lugo	19.850	18.289	18.276	18.352	18.730	17.479	18.015	18.627	18.569
Ourense	15.565	15.278	15.278	16.736	14.098	13.848	13.296	12.693	13.375
Pontevedra	5.876	5.214	5.214	5.632	5.630	5.773	5.902	6.073	6.607
<b>Galicia</b>	<b>45.900</b>	<b>43.718</b>	<b>43.718</b>	<b>46.421</b>	<b>44.266</b>	<b>43.479</b>	<b>43.985</b>	<b>43.884</b>	<b>45.161</b>

FONTE: Consellería do Medio Rural. Rexistros administrativos.

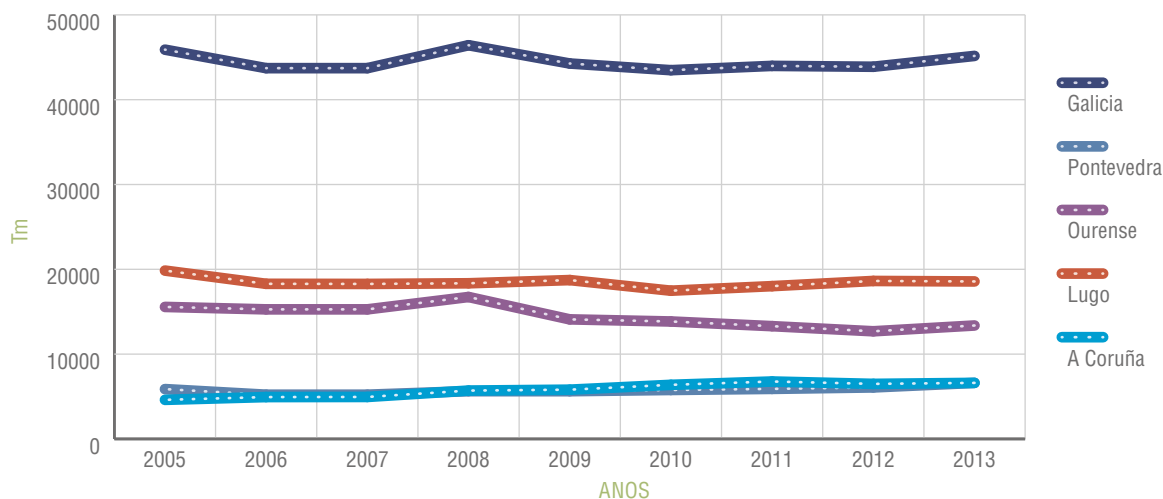

FONTE: Consellería do Medio Rural. Rexistros administrativos.

### 3.1.3. Porcino

No tratamento dos datos referidos ao porcino sepárase, en consonancia coa propia regulación á que está sometido o sector, a estrutura produtiva do sector industrial da que constitúe o sector familiar. O primeiro sector agrupa as explotacións con máis de catro femias reprodutoras ou vinte prazas de cebo nas que teñen esta orientación produtiva, mentres que o segundo representáno as explotacións que non acadan esta dimensión. Acádase deste xeito un mellor reflexo da realidade do sector porcino en Galicia, onde convive co sector industrial máis profesionalizado un potente sector familiar que continúa a ter unha importancia que non se rexistra noutras comunidades autónomas.

En canto aos datos de efectivos, preséntanse os correspondentes ao mes de decembro por seren estes os de referencia en toda Europa.

Tamén se reflicte no anexo correspondente a distribución de prazas do sector industrial de todos os municipios. Neste aspecto cabe indicar que as prazas de cebo corresponden exclusivamente a explotacións que só teñen animais de cebo, non están contempladas aquí as prazas de cebo que poidan existir nas explotacións con prazas de reprodutoras.

### 3.1.3.1. Estrutura produtiva do sector industrial

2012		
Explotacións industriais de produción		
Prazas de reproductoras	Nº de explotacións	Nº de prazas de reproductoras
5-9	*	*
10-19	4	50
20-49	14	418
50-99	17	1.196
100-199	26	3.667
200-399	15	4.257
400-999	23	13.621
> 999	11	20.094
<b>TOTAIS</b>	<b>111</b>	<b>43.308</b>

A Coruña		
Explotacións industriais de cebo		
Prazas de cebo	Nº de explotacións	Nº de prazas de cebo
20-49	16	400
50-99		
100-199	5	774
200-399	21	6.326
400-999	67	44.955
> 999	40	81.711
<b>TOTAIS</b>	<b>149</b>	<b>134.166</b>

2012		
Explotacións industriais de produción		
Prazas de reproductoras	Nº de explotacións	Nº de prazas de reproductoras
5-9	4	30
10-19	6	82
20-49	32	1.025
50-99	28	1.953
100-199	20	2.608
200-399	6	1.770
400-999	11	6.116
> 999		
<b>TOTAIS</b>	<b>107</b>	<b>13.584</b>

Lugo		
Explotacións industriais de cebo		
Prazas de cebo	Nº de explotacións	Nº de prazas de cebo
20-49	329	8.220
50-99	*	*
100-199	3	445
200-399	26	8.012
400-999	82	53.084
> 999	65	98.100
<b>TOTAIS</b>	<b>506</b>	<b>167.911</b>

2012		
Explotacións industriais de produción		
Prazas de reprodutoras	Nº de explotacións	Nº de prazas de reprodutoras
5-9		
10-19	*	*
20-49	5	160
50-99	5	413
100-199	16	2.085
200-399	36	10.737
400-999	16	10.326
> 999	6	11.460
<b>TOTAIS</b>	<b>86</b>	<b>35.206</b>

Ourense		
Explotacións industriais de cebo		
Prazas de cebo	Nº de explotacións	Nº de prazas de cebo
20-49	29	736
50-99	12	656
100-199	11	1.351
200-399	20	5.828
400-999	65	42.718
> 999	96	171.568
<b>TOTAIS</b>	<b>233</b>	<b>222.857</b>

2012		
Explotacións industriais de produción		
Prazas de reprodutoras	Nº de explotacións	Nº de prazas de reprodutoras
5-9		
10-19	4	57
20-49	10	283
50-99	11	805
100-199	14	1.883
200-399	13	3.343
400-999	14	7.984
> 999	3	4.600
<b>TOTAIS</b>	<b>69</b>	<b>18.955</b>

Pontevedra		
Explotacións industriais de cebo		
Prazas de cebo	Nº de explotacións	Nº de prazas de cebo
20-49	3	81
50-99	*	*
100-199	2	295
200-399	42	12.964
400-999	189	123.641
> 999	69	109.328
<b>TOTAIS</b>	<b>306</b>	<b>246.359</b>

2012		
Explotacións industriais de produción		
Prazas de reprodutoras	Nº de explotacións	Nº de prazas de reprodutoras
5-9	5	35
10-19	16	214
20-49	61	1.886
50-99	61	4.367
100-199	76	10.243
200-399	70	20.107
400-999	64	38.047
> 999	20	36.154
<b>TOTAIS</b>	<b>373</b>	<b>111.053</b>

Galicia		
Explotacións industriais de cebo		
Prazas de cebo	Nº de explotacións	Nº de prazas de cebo
20-49	377	9.437
50-99	14	756
100-199	21	2.865
200-399	109	33.130
400-999	403	264.398
> 999	270	460.707
<b>TOTAIS</b>	<b>1.194</b>	<b>771.293</b>

\* Non se facilitan datos para salvagardar o segredo estatístico

Nota: As explotacións de produción de 5-9 prazas de reprodutoras fíxanse sobre a Enquisa de efectivos de explotacións familiares. Decembro 2012.

FONTE: Consellería do Medio Rural. Directorios de porcino 2012.

2013

Explotacións industriais de produción		
Prazas de reprodutoras	Nº de explotacións	Nº de prazas de reprodutoras
5-9	*	*
10-19	4	50
20-49	12	367
50-99	16	1.144
100-199	23	3.280
200-399	13	3.833
400-999	23	13.607
> 999	11	20.094
<b>TOTAIS</b>	<b>104</b>	<b>42.393</b>

A Coruña

Explotacións industriais de cebo		
Prazas de cebo	Nº de explotacións	Nº de prazas de cebo
20-49	25	625
50-99	*	*
100-199	6	924
200-399	21	6.455
400-999	65	43.839
> 999	43	85.978
<b>TOTAIS</b>	<b>161</b>	<b>137.871</b>

2013

Explotacións industriais de produción		
Prazas de reprodutoras	Nº de explotacións	Nº de prazas de reprodutoras
5-9	6	48
10-19	6	82
20-49	27	845
50-99	26	1.794
100-199	17	2.335
200-399	6	1.770
400-999	10	5.745
> 999	*	*
<b>TOTAIS</b>	<b>98</b>	<b>12.619</b>

Lugo

Explotacións industriais de cebo		
Prazas de cebo	Nº de explotacións	Nº de prazas de cebo
20-49	437	10.920
50-99	*	*
100-199	*	*
200-399	26	8.052
400-999	84	53.930
> 999	68	102.734
<b>TOTAIS</b>	<b>618</b>	<b>176.031</b>

2013			Ourense		
Explotacións industriais de produción			Explotacións industriais de cebo		
Prazas de reproductoras	Nº de explotacións	Nº de prazas de reproductoras	Prazas de cebo	Nº de explotacións	Nº de prazas de cebo
5-9	*	*			
10-19	*	*			
20-49	3	105	20-49	52	1.312
50-99	5	442	50-99	11	606
100-199	13	1.655	100-199	11	1.351
200-399	34	10.150	200-399	20	5.828
400-999	16	10.326	400-999	63	40.898
> 999	6	11.460	> 999	100	176.505
<b>TOTAIS</b>	<b>79</b>	<b>34.163</b>	<b>TOTAIS</b>	<b>257</b>	<b>226.500</b>

2013			Pontevedra		
Explotacións industriais de produción			Explotacións industriais de cebo		
Prazas de reproductoras	Nº de explotacións	Nº de prazas de reproductoras	Prazas de cebo	Nº de explotacións	Nº de prazas de cebo
5-9	*	*			
10-19	3	39			
20-49	10	305	20-49	22	556
50-99	10	715	50-99	*	*
100-199	10	1.393	100-199	*	*
200-399	13	3.273	200-399	44	13.676
400-999	13	7.609	400-999	194	128.013
> 999	4	5.339	> 999	72	118.585
<b>TOTAIS</b>	<b>63</b>	<b>18.673</b>	<b>TOTAIS</b>	<b>335</b>	<b>261.175</b>

2013			Galicia		
Explotacións industriais de produción			Explotacións industriais de cebo		
Prazas de reproductoras	Nº de explotacións	Nº de prazas de reproductoras	Prazas de cebo	Nº de explotacións	Nº de prazas de cebo
5-9	8	66			
10-19	15	196			
20-49	52	1.622	20-49	536	13.413
50-99	57	4.095	50-99	14	756
100-199	63	8.663	100-199	21	2.915
200-399	66	19.026	200-399	111	34.011
400-999	62	37.287	400-999	406	266.680
> 999	21	36.893	> 999	283	483.802
<b>TOTAIS</b>	<b>344</b>	<b>107.848</b>	<b>TOTAIS</b>	<b>1.371</b>	<b>801.577</b>

\* Non se facilitan datos para salvaguardar o segredo estatístico

Nota: As explotacións de produción de 5-9 prazas de reproductoras fíxanse sobre a Enquisa de efectivos de explotacións familiares. Decembro 2013.

FONTE: Consellería do Medio Rural. Directorios de porcino 2013.

### 3.1.3.2. Efectivos de gando porcino por tipoloxías

2012			A Coruña
Efectivos en explotacións industriais	Produción	Cebo	Total
<b>Leitóns</b>	<b>81.683</b>	<b>1.667</b>	<b>83.350</b>
<b>Porcos de 20 a 49 kg de peso vivo</b>	<b>23.600</b>	<b>28.844</b>	<b>52.444</b>
Cebo de 50 a 79 kg de peso vivo	10.303	30.908	41.211
Cebo de 80 a 109 kg de peso vivo	32.657	0	32.657
Cebo de 110 e máis kg de peso vivo	839	15	854
<b>Total porcos en cebo</b>	<b>43.799</b>	<b>30.923</b>	<b>74.722</b>
<b>Verróns</b>	<b>300</b>	<b>0</b>	<b>300</b>
Porcas non cubertas	2.304	0	2.304
Porcas cubertas por 1ª vez	2.741	0	2.741
Porcas cubertas non 1ª vez	25.275	469	25.744
Porcas criando ou repouso	6.404	59	6.463
<b>Total porcas reprodutoras</b>	<b>36.724</b>	<b>528</b>	<b>37.252</b>
<b>Total animais</b>	<b>186.106</b>	<b>61.962</b>	<b>248.068</b>

2012			Lugo
Efectivos en explotacións industriais	Produción	Cebo	Total
<b>Leitóns</b>	<b>32.642</b>	<b>3.627</b>	<b>36.269</b>
<b>Porcos de 20 a 49 kg de peso vivo</b>	<b>12.452</b>	<b>18.678</b>	<b>31.130</b>
Cebo de 50 a 79 kg de peso vivo	12.272	49.088	61.360
Cebo de 80 a 109 kg de peso vivo	20.419	13.612	34.031
Cebo de 110 e máis kg de peso vivo	9.835	0	9.835
<b>Total porcos en cebo</b>	<b>42.526</b>	<b>62.700</b>	<b>105.226</b>
<b>Verróns</b>	<b>130</b>	<b>12</b>	<b>142</b>
Porcas non cubertas	713	37	750
Porcas cubertas por 1ª vez	452	80	532
Porcas cubertas non 1ª vez	6.031	1.508	7.539
Porcas criando ou repouso	1.412	249	1.661
<b>Total porcas reprodutoras</b>	<b>8.608</b>	<b>1.874</b>	<b>10.482</b>
<b>Total animais</b>	<b>96.358</b>	<b>86.891</b>	<b>183.249</b>

2012			Ourense
Efectivos en explotacións industriais	Produción	Cebo	Total
<b>Leitóns</b>	<b>72.470</b>	<b>8.052</b>	<b>80.522</b>
<b>Porcos de 20 a 49 kg de peso vivo</b>	<b>10.052</b>	<b>73.718</b>	<b>83.770</b>
Cebo de 50 a 79 kg de peso vivo	18.161	82.734	100.895
Cebo de 80 a 109 kg de peso vivo	10.428	59.093	69.521
Cebo de 110 e máis kg de peso vivo	9.597	0	9.597
<b>Total porcos en cebo</b>	<b>38.186</b>	<b>141.827</b>	<b>180.013</b>

2012			Ourense
Efectivos en explotacións industriais	Produción	Cebo	Total
<b>Verróns</b>	<b>209</b>	<b>3</b>	<b>212</b>
Porcas non cubertas	831	92	923
Porcas cubertas por 1ª vez	2.372	51	2.423
Porcas cubertas non 1ª vez	30.065	1.582	31.647
Porcas criando ou repouso	3.089	162	3.251
<b>Total porcas reprodutoras</b>	<b>36.357</b>	<b>1.887</b>	<b>38.244</b>
<b>Total animais</b>	<b>157.274</b>	<b>225.487</b>	<b>382.761</b>

2012			Pontevedra
Efectivos en explotacións industriais	Produción	Cebo	Total
<b>Leitóns</b>	<b>42.601</b>	<b>2.242</b>	<b>44.843</b>
<b>Porcos de 20 a 49 kg de peso vivo</b>	<b>8.756</b>	<b>49.619</b>	<b>58.375</b>
Cebo de 50 a 79 kg de peso vivo	5.118	41.409	46.527
Cebo de 80 a 109 kg de peso vivo	48.629	16.209	64.838
Cebo de 110 e máis kg de peso vivo	5.154	0	5.154
<b>Total porcos en cebo</b>	<b>58.901</b>	<b>57.618</b>	<b>116.519</b>
<b>Verróns</b>	<b>77</b>	<b>4</b>	<b>81</b>
Porcas non cubertas	4.490	235	4.725
Porcas cubertas por 1ª vez	447	24	471
Porcas cubertas non 1ª vez	6.360	335	6.695
Porcas criando ou repouso	8.345	927	9.272
<b>Total porcas reprodutoras</b>	<b>19.642</b>	<b>1.521</b>	<b>21.163</b>
<b>Total animais</b>	<b>129.977</b>	<b>111.004</b>	<b>240.981</b>

2012			Galicia
Efectivos en explotacións industriais	Produción	Cebo	Total
<b>Leitóns</b>	<b>229.396</b>	<b>15.588</b>	<b>244.984</b>
<b>Porcos de 20 a 49 kg de peso vivo</b>	<b>54.860</b>	<b>170.859</b>	<b>225.719</b>
Cebo de 50 a 79 kg de peso vivo	45.854	204.139	249.993
Cebo de 80 a 109 kg de peso vivo	112.133	88.914	201.047
Cebo de 110 e máis kg de peso vivo	25.425	15	25.440
<b>Total porcos en cebo</b>	<b>183.412</b>	<b>293.068</b>	<b>476.480</b>
<b>Verróns</b>	<b>716</b>	<b>19</b>	<b>735</b>
Porcas non cubertas	8.338	364	8.702
Porcas cubertas por 1ª vez	6.012	155	6.167
Porcas cubertas non 1ª vez	67.731	3.894	71.625
Porcas criando ou repouso	19.250	1.397	20.647
<b>Total porcas reprodutoras</b>	<b>101.331</b>	<b>5.810</b>	<b>107.141</b>
<b>Total animais</b>	<b>569.715</b>	<b>485.344</b>	<b>1.055.059</b>

FONTE: Consellería do Medio Rural. Enquisa de efectivos de gando porcino. Decembro 2012.

2013			A Coruña
Efectivos en explotacións industriais	Produción	Cebo	Total
<b>Leitóns</b>	<b>19.092</b>	<b>1.227</b>	<b>20.319</b>
<b>Porcos de 20 a 49 kg de peso vivo</b>	<b>12.072</b>	<b>16.145</b>	<b>28.217</b>
Cebo de 50 a 79 kg de peso vivo	22.952	64.170	87.122
Cebo de 80 a 109 kg de peso vivo	22.211	44.573	66.785
Cebo de 110 e máis kg de peso vivo	700	3.378	4.079
<b>Total porcos en cebo</b>	<b>45.864</b>	<b>112.121</b>	<b>157.985</b>
<b>Verróns</b>	<b>336</b>		<b>336</b>
Porcas non cubertas	3.694		3.694
Porcas cubertas por 1ª vez	3.683		3.683
Porcas cubertas non 1ª vez	3.816		3.816
Porcas criando ou repouso	16.785	471	17.256
<b>Total porcas reprodutoras</b>	<b>27.978</b>	<b>471</b>	<b>28.448</b>
<b>Total animais</b>	<b>105.341</b>	<b>129.964</b>	<b>235.305</b>

2013			Lugo
Efectivos en explotacións industriais	Produción	Cebo	Total
<b>Leitóns</b>	<b>9.583</b>	<b>381</b>	<b>9.964</b>
<b>Porcos de 20 a 49 kg de peso vivo</b>	<b>4.299</b>	<b>5.987</b>	<b>10.286</b>
Cebo de 50 a 79 kg de peso vivo	12.913	54.454	67.367
Cebo de 80 a 109 kg de peso vivo	8.946	92.704	101.650
Cebo de 110 e máis kg de peso vivo	168	1.641	1.810
<b>Total porcos en cebo</b>	<b>22.027</b>	<b>148.799</b>	<b>170.826</b>
<b>Verróns</b>	<b>50</b>	<b>1</b>	<b>51</b>
Porcas non cubertas	1.184	185	1.369
Porcas cubertas por 1ª vez	209	68	277
Porcas cubertas non 1ª vez	962	18	980
Porcas criando ou repouso	5.326	248	5.574
<b>Total porcas reprodutoras</b>	<b>7.681</b>	<b>519</b>	<b>8.200</b>
<b>Total animais</b>	<b>43.640</b>	<b>155.688</b>	<b>199.327</b>

2013			Ourense
Efectivos en explotacións industriais	Produción	Cebo	Total
<b>Leitóns</b>	<b>47.302</b>	<b>3.171</b>	<b>50.474</b>
<b>Porcos de 20 a 49 kg de peso vivo</b>	<b>32.435</b>	<b>24.324</b>	<b>56.759</b>
Cebo de 50 a 79 kg de peso vivo	23.907	86.625	110.532
Cebo de 80 a 109 kg de peso vivo	8.100	81.696	89.796
Cebo de 110 e máis kg de peso vivo	708	5.992	6.700
<b>Total porcos en cebo</b>	<b>32.715</b>	<b>174.313</b>	<b>207.028</b>

2013			Ourense
Efectivos en explotacións industriais	Produción	Cebo	Total
<b>Verróns</b>	<b>109</b>	<b>4</b>	<b>112</b>
Porcas non cubertas	3.655	15	3.670
Porcas cubertas por 1ª vez	9.415	0	9.415
Porcas cubertas non 1ª vez	7.847	177	8.025
Porcas criando ou repouso	14.678	187	14.865
<b>Total porcas reprodutoras</b>	<b>35.596</b>	<b>379</b>	<b>35.974</b>
<b>Total animais</b>	<b>148.156</b>	<b>202.191</b>	<b>350.347</b>

2013			Pontevedra
Efectivos en explotacións industriais	Produción	Cebo	Total
<b>Leitóns</b>	<b>3.643</b>	<b>582</b>	<b>4.225</b>
<b>Porcos de 20 a 49 kg de peso vivo</b>	<b>3.071</b>	<b>13.726</b>	<b>16.797</b>
Cebo de 50 a 79 kg de peso vivo	7.566	89.058	96.625
Cebo de 80 a 109 kg de peso vivo	12.731	131.204	143.935
Cebo de 110 e máis kg de peso vivo		7.172	7.172
<b>Total porcos en cebo</b>	<b>20.297</b>	<b>227.434</b>	<b>247.731</b>
<b>Verróns</b>	<b>16</b>		<b>16</b>
Porcas non cubertas	727		727
Porcas cubertas por 1ª vez	1.899	366	2.265
Porcas cubertas non 1ª vez	1.835	146	1.982
Porcas criando ou repouso	11.440	809	12.249
<b>Total porcas reprodutoras</b>	<b>15.902</b>	<b>1.321</b>	<b>17.222</b>
<b>Total animais</b>	<b>42.928</b>	<b>243.063</b>	<b>285.991</b>

2013			Galicia
Efectivos en explotacións industriais	Produción	Cebo	Total
<b>Leitóns</b>	<b>79.620</b>	<b>5.362</b>	<b>84.981</b>
<b>Porcos de 20 a 49 kg de peso vivo</b>	<b>51.877</b>	<b>60.182</b>	<b>112.060</b>
Cebo de 50 a 79 kg de peso vivo	67.338	294.307	361.645
Cebo de 80 a 109 kg de peso vivo	51.988	350.178	402.165
Cebo de 110 e máis kg de peso vivo	1.577	18.183	19.760
<b>Total porcos en cebo</b>	<b>120.902</b>	<b>662.668</b>	<b>783.570</b>
<b>Verróns</b>	<b>510</b>	<b>5</b>	<b>515</b>
Porcas non cubertas	9.260	200	9.460
Porcas cubertas por 1ª vez	15.207	433	15.640
Porcas cubertas non 1ª vez	14.461	342	14.803
Porcas criando ou repouso	48.229	1.714	49.943
<b>Total porcas reprodutoras</b>	<b>87.156</b>	<b>2.689</b>	<b>89.845</b>
<b>Total animais</b>	<b>340.065</b>	<b>730.906</b>	<b>1.070.971</b>

FONTE: Consellería do Medio Rural. Enquisa de efectivos de gando porcino. Decembro 2013.

### 3.1.3.3. Efectivos de gando porcino. Serie histórica

Provincia	Efectivos totais									
	2005	2006	2007	2008	2009	2010	2011	2012	2013	
A Coruña	241.165	222.154	180.048	268.720	314.974	250.539	254.332	248.068	235.305	
Lugo	129.052	151.855	159.476	173.189	186.419	168.349	228.418	183.249	199.327	
Ourense	288.161	327.416	341.915	329.372	358.756	374.485	310.281	382.761	350.347	
Pontevedra	189.613	188.727	191.643	316.692	314.357	225.568	278.778	240.981	285.991	
<b>Galicia</b>	<b>847.991</b>	<b>890.152</b>	<b>873.082</b>	<b>1.087.973</b>	<b>1.174.506</b>	<b>1.018.941</b>	<b>1.071.809</b>	<b>1.055.059</b>	<b>1.070.971</b>	

FONTE: Consellería do Medio Rural. Enquisas de efectivos de gando porcino. 2012-13.

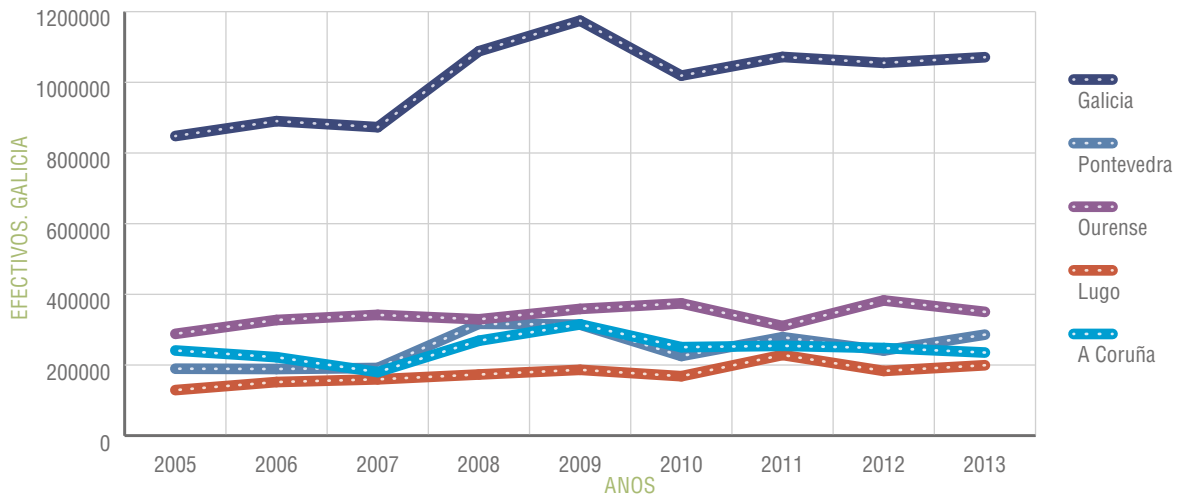

FONTE: Consellería do Medio Rural. Enquisas de efectivos de gando porcino. 2012-13.

## Anexo I. Distribución de prazas en explotacións industriais por municipios

2012			A Coruña		
Concello	Prazas de reproductoras	Prazas de cebo	Concello	Prazas de reproductoras	Prazas de cebo
Abegondo	8.084	2.380	Mesía	1.142	800
Ames			Miño		
Aranga	563	4.302	Moeche		
Ares			Monfero	170	
Arteixo	1.141	4.243	Mugardos		
Arzúa	1.121	2.656	Muros		
Baña, A			Muxía	391	1.220
Bergondo			Narón	200	
Betanzos	192	850	Neda		
Boimorto		4.784	Negreira	1.022	
Boiro		653	Noia	200	
Boqueixón	370		Oleiros		25
Brión			Ordes		816
Cabana de Bergantiños	430	3.241	Oroso	110	
Cabanas			Ortigueira		
Camariñas			Outes		
Cambre	90	3.179	Oza dos Ríos		
Capela, A			Paderne		
Carballo	1.386	9.275	Padrón		607
Cariño			Pino, O	2.563	25
Carnota			Pobra do Caramiñal, A		
Carral	1.135	306	Ponteceso	2.880	9.888
Cedeira		800	Pontedeume		25
Cee	130	25	Pontes de García Rodríguez, As	300	
Cerceda	738	3.036	Porto do Son		25
Cerdido			Rianxo		490
Cesuras			Ribeira	276	672
Coirós	3.300	1.200	Rois	303	
Corcubión			Sada	188	
Coristanco	573	957	San Sadurniño		50
Coruña, A			Santa Comba		3.765
Culleredo	1.065	7.000	Santiago de Compostela	498	5.123
Curtis	1.852	5.909	Santiso	255	13.561
Dodro	448	712	Sobrado	1.630	7.526
Dumbría	181	941	Somozas		
Fene	10		Teo	1.700	400
Ferrol		25	Toques	150	473
Fisterra			Tordoia		2.922
Frades	64	973	Touro		
Irixoa	5	800	Trazo	56	1.600
Laracha, A	2.315	3.918	Val do Dubra		2.392
Laxe			Valdoviño	30	524
Lousame	400		Vedra	707	
Malpica de Bergantiños	336	270	Vilarmador		
Mañón			Vilasantar		25
Mazaricos	60		Vimianzo	108	1.255
Melide	2.362	15.174	Zas	78	2.348

2013			A Coruña		
Concello	Prazas de reproductoras	Prazas de cebo	Concello	Prazas de reproductoras	Prazas de cebo
Abegondo	7.979	9.221	Mesía	1.142	823
Ames			Miño		
Aranga	517	6.425	Moeche		
Ares			Monfero	170	960
Arteixo	1.141	5.570	Mugardos		
Arzúa	1.130	4.814	Muros		
Baña, A			Muxía	391	2.785
Bergondo			Narón	200	1.624
Betanzos	192	1.510	Neda		
Boimorto		4.784	Negreira	1.022	0
Boiro		653	Noia		397
Boqueixón	370		Oleiros		25
Brión			Ordes		816
Cabana de Bergantiños	430	3.583	Oroso	110	113
Cabanas			Ortigueira		
Camariñas			Outes		
Cambre	90	3.679	Oza dos Ríos		
Capela, A			Paderne		
Carballo	1.386	9.806	Padrón		607
Cariño			Pino, O	2.563	25
Carnota			Pobra do Caramiñal, A		
Carral	1.076	3.162	Ponteceso	2.880	17.345
Cedeira		800	Pontedeume		25
Cee	109	915	Pontes de García Rodríguez, As	300	428
Cerceda	738	3.036	Porto do Son		75
Cerdido			Rianxo		490
Cesuras			Ribeira	276	3.263
Coirós	3.300	750	Rois	303	750
Corcubión			Sada	188	890
Coristanco	665	2.825	San Sadurniño		50
Coruña, A			Santa Comba		3.765
Culleredo	1.065	11.442	Santiago de Compostela	498	6.722
Curtis	1.852	5.909	Santiso	255	13.881
Dodro	448	712	Sobrado	1.630	10.722
Dumbría	181	1.612	Somozas		
Fene	10		Teo	1.700	2.500
Ferrol			Toques	150	1.299
Fisterra			Tordoia		2.922
Frades	61	1.081	Touro		
Irixoa		800	Trazo		1.222
Laracha, A	2.281	8.492	Val do Dubra		2.392
Laxe			Valdoviño	9	664
Lousame	400	925	Vedra	461	1.502
Malpica de Bergantiños	96	2.421	Vilarmaior		
Mañón			Vilasantar		25
Mazaricos	60	532	Limianzo	108	1.580
Melide	2.382	16.001	Zas	78	2.786

2012			Lugo		
Concello	Prazas de reprodutoras	Prazas de cebo	Concello	Prazas de reprodutoras	Prazas de cebo
Abadín		50	Negueira de Muñiz		
Alfoz			Nogais, As		175
Antas de Ulla	28	25	Ouro		25
Baleira	20	100	Outeiro de Rei	436	3.274
Baralla	130	1.050	Palas de Rei	658	10.706
Barreiros	92	25	Pantón	360	2.420
Becerreá	179	300	Paradela	75	2.649
Begonte		1.411	Páramo, O		5.279
Bóveda	435	7.107	Pastoriza, A		3.942
Burela			Pedrafita		275
Carballedo	324	16.107	Pobra de Brollón, A	32	2.550
Castro de Rei	35	2.625	Pol	300	75
Castroverde			Pontenova, A		150
Cervantes		375	Portomarín	2.888	8.140
Cervo			Quiroga	66	320
Chantada	984	14.304	Rábade		
Corgo, O	609	3.666	Ribadeo		795
Cospeito	219	50	Ribas de Sil		
Folgoso do Courel		25	Ribeira de Piquín		100
Fonsagrada, A	23	325	Riotorto	446	75
Foz	43	25	Samos	195	720
Friol	83	810	Sarria	1.625	36.485
Guitiriz	875	5.773	Saviñao, O	108	7.774
Guntín		4.635	Sober	14	125
Incio, O		3.261	Taboada	112	3.302
Láncara	81	5.817	Trabada		
Lourenzá		393	Triacastela	5	1.425
Lugo	558	586	Valadouro, O		
Meira		275	Vicedo, O		
Mondoñedo			Vilalba	191	2.420
Monforte de Lemos	90	200	Viveiro		75
Monterroso		4.915	Xermade		375
Muras	1.225	25	Xove	40	
Navia de Suarna					

2013			Lugo		
Concello	Prazas de reprodutoras	Prazas de cebo	Concello	Prazas de reprodutoras	Prazas de cebo
Abadín		50	Negueira de Muñiz		
Alfoz			Nogais, As		150
Antas de Ulla	28	260	Ouroi		25
Baleira	20	255	Outeiro de Rei	413	4.369
Baralla	130	1.875	Palas de Rei	658	11.106
Barreiros	92	1.445	Pantón	360	5.120
Becerreá	179	1.210	Paradela	75	3.529
Begonte		1.361	Páramo, O		5.479
Bóveda	435	7.132	Pastoriza, A		3.992
Burela			Pedrafita		300
Carballedo	324	18.114	Pobra de Brollón, A	32	2.670
Castro de Rei	35	2.870	Pol	300	1.675
Castroverde		200	Pontenova, A	0	150
Cervantes		375	Portomarín	2.967	17.878
Cervo			Quiroga	66	595
Chantada	843	16.487	Rábade		
Corgo, O	549	6.196	Ribadeo		795
Cospeito	215	1.455	Ribas de Sil		
Folgosos do Courel		25	Ribeira de Piquín		100
Fonsagrada, A		350	Riotorto	446	2.275
Foz	21	155	Samos	195	1.100
Friol	93	1.115	Sarria	1.522	49.470
Guitiriz	761	7.878	Saviñao, O	36	8.974
Guntín		4.635	Sober	14	259
Incio, O		3.286	Taboada	112	3.873
Láncara	81	6.592	Trabada		50
Lourenzá		368	Triacastela	25	1.553
Lugo	108	3.486	Valadouro, O		
Meira		200	Vicedo, O		
Mondoñedo			Vilalba	129	2.820
Monforte de Lemos	90	600	Viveiro		100
Monterroso		4.940	Xermade		350
Muras	1.225	1.621	Xove	40	350
Navia de Suarna		25			

2012			Ourense		
Concello	Prazas de reprodutoras	Prazas de cebo	Concello	Prazas de reprodutoras	Prazas de cebo
Allariz	110	1.648	Monterrei		6.440
Amoeiro	1.080	3.229	Muíños	250	1.000
Arnoia, A			Nogueira de Ramuín	470	
Avión			Oímbra	350	1.027
Baltar	1.846	8.371	Ourense		50
Bande	569	3.450	Paderne de Allariz	160	2.443
Baños de Molgas		2.390	Padrenda	165	50
Barbadás			Parada de Sil	1.900	
Barco de Valdeorras, O		300	Pereiro de Aguiar		
Beade			Peroxa, A	2.710	2.865
Beariz		25	Petín		100
Blancos, Os	5.500	16.641	Piñor de Cea	280	10.540
Boborás		800	Pobra de Trives, A		920
Bola, A	253	352	Pontedeva		
Bolo, O		1.990	Porqueira		25
Calvos de Randín		4.993	Punxín		
Carballada de Avia	700	500	Quintela de Leirado	300	1.300
Carballada de Valdeorras			Rairiz de Veiga	2.065	6.746
Carballiño, O	36	490	Ramirás		
Cartelle	270	1.605	Ribadavia		100
Castrelo de Miño			Riós		
Castrelo do Val		500	Rúa, A		100
Castro Caldelas		1.252	Rubiá	30	
Celanova	925	2.199	San Amaro	702	3.490
Cenlle	1.218		San Cibrao das Viñas		120
Chandrexa de Queixa			San Cristovo de Cea	234	4.624
Coles	15	775	San Xoán de Río		1.705
Cortegada			Sandiás	1.340	14.221
Cualedro		600	Sarreaus	525	27.598
Entrimo		1.350	Taboadela		1.100
Esgos		3.294	Teixeira, A		625
Gomesende		50	Toén		
Gudiña, A	30	300	Trasmiras	777	5.353
Irixo, O		400	Veiga, A		
Larouco		50	Verea		2.500
Laza			Verín		346
Leiro			Viana do Bolo		924
Lobeira	1.023	3.720	Vilamarín	67	300
Lobios	350	2.550	Vilamartín de Valdeorras		25
Maceda	2.593	16.342	Vilar de Barrio		5.150
Manzaneda		1.540	Villar de Santos	296	800
Maside	96	2.256	Vilardevós	10	1.410
Melón			Vilariño de Conso		
Merca, A	100	1.600	Xinzo de Limia	3.111	23.708
Mezquita, A		850	Xunqueira de Ambía		1.350
Montederramo	2.250	1.635	Xunqueira de Espadanedo	500	5.755

2013			Ourense		
Concello	Prazas de reprodutoras	Prazas de cebo	Concello	Prazas de reprodutoras	Prazas de cebo
Allariz	110	2.148	Monterrei		5.770
Amoeiro	1.080	3.204	Muíños	250	1.000
Arnoia, A			Nogueira de Ramuín	470	650
Avión			Oimbra	350	1.027
Baltar	1.846	9.571	Ourense		50
Bande	569	6.190	Paderne de Allariz		4.251
Baños de Molgas		2.390	Padrenda	165	700
Barbadás			Parada de Sil	1.900	25
Barco de Valdeorras, O		300	Pereiro de Aguiar		
Beade			Peroxa, A	2.710	2.890
Beariz		25	Petín		100
Blancos, Os	5.500	18.641	Piñor de Cea	280	11.995
Boborás	96	1.240	Pobra de Trives, A		920
Bola, A	253	1.052	Pontedeva		
Bolo, O		2.015	Porqueira		
Calvos de Randín		4.993	Punxín		
Carballeda de Avia	700	500	Quintela de Leirado	300	1.300
Carballeda de Valdeorras			Rairiz de Veiga	2.065	10.171
Carballiño, O	45	715	Ramirás		
Cartelle	270	1.630	Ribadavia		100
Castrelo de Miño			Riós		
Castrelo do Val		500	Rúa, A		100
Castro Caldelas		1.777	Rubiá		
Celanova	925	2.459	San Amaro	702	6.190
Cenlle	1.218	1.300	San Cibrao das Viñas		120
Chandrea de Queixa			San Cristovo de Cea	200	5.674
Coles	19	35	San Xoán de Río		1.705
Cortegada			Sandiás	1.190	19.244
Cualedro		600	Sarreaus	525	29.538
Entrimo		1.350	Taboadela		1.100
Esgos		3.319	Teixeira, A		625
Gomesende			Toén		
Gudiña, A	30	325	Trasmiras	777	6.818
Irixe, O		425	Veiga, A		
Larouco		50	Verea		2.500
Laza			Verín		346
Leiro			Viana do Bolo		924
Lobeira	1.023	8.260	Vilamarín		300
Lobios	350	2.550	Vilamartín de Valdeorras		75
Maceda	2.173	17.455	Vilar de Barrio		5.150
Manzaneda		1.540	Villar de Santos	296	2.300
Maside	96	2.756	Vilardevós	10	1.570
Melón			Vilariño de Conso		
Merca, A	100	1.600	Xinzo de Limia	2.824	37.246
Mezquita, A		900	Xunqueira de Ambía		1.350
Montederramo	2.250	3.660	Xunqueira de Espadanedo	500	7.380

2012			Pontevedra		
Concello	Prazas de reproductoras	Prazas de cebo	Concello	Prazas de reproductoras	Prazas de cebo
Agolada	1.620	11.998	Mondariz - Balneario		
Arbo			Moraña		1.325
Baiona			Mos		
Barro	70	200	Neves, As		
Bueu			Nigrán		
Caldas de Reis	180		Oia		50
Cambados	230		Pazos de Borbén		
Campo Lameiro			Poio	250	
Cangas			Pontecaldelas		
Cañiza, A	328		Ponteareas	90	
Catoira			Pontecesures		
Cerdedo			Pontevedra		
Cotobade			Porriño, O	150	
Covelo			Portas		
Crecente			Redondela		
Cuntis			Ribadumia	500	
Dozón	2.000	54.958	Rodeiro	750	66.970
Estrada, A	1.753	5.547	Rosal, O	30	
Forcarei	360	2.939	Salceda de Caselas		
Fornelos de Montes			Salvaterra de Miño		25
Gondomar			Sanxenxo		
Grove, O			Silleda	5.770	49.171
Guarda, A			Soutomaior		
Illa de Arousa, A			Tomiño	423	56
Lalín	3.002	48.260	Tui		
Lama, A			Valga		
Marín			Vigo	10	
Meaño			Vilaboa	75	
Meis	710	500	Vila de Cruces	569	4.360
Moaña			Vilagarcía de Arousa		
Mondariz			Vilanova de Arousa	85	

2013			Pontevedra		
Concello	Prazas de reproductoras	Prazas de cebo	Concello	Prazas de reproductoras	Prazas de cebo
Agolada	1.620	12.048	Mondariz - Balneario		
Arbo			Moraña		1.325
Baiona			Mos		
Barro	70	800	Neves, As		
Bueu			Nigrán		
Caldas de Reis	180		Oia		50
Cambados	230	2.000	Pazos de Borbén		
Campo Lameiro			Poio	250	600
Cangas			Pontecaldeas		
Cañiza, A	328	1.000	Pontearreas	90	300
Catoira			Pontecesures		
Cerdedo			Pontevedra		
Cotobade			Porriño, O	150	515
Covelo			Portas		
Crecente			Redondela		
Cuntis			Ribadumia		
Dozón	1.625	58.253	Rodeiro	750	74.769
Estrada, A	2.060	6.897	Rosal, O	30	25
Forcarei	270	6.116	Salceda de Caselas		
Fornelos de Montes		50	Salvaterra de Miño		50
Gondomar	40	200	Sanxenxo		
Grove, O			Silleda	5.979	58.074
Guarda, A			Soutomaior		
Illa de Arousa, A			Tomiño	423	3.417
Lalín	3.097	57.782	Tui		
Lama, A			Valga	32	
Marín			Vigo	10	25
Meaño			Vilaboa	75	150
Meis	710	670	Vila de Cruces	569	4.360
Moaña			Vilagarcía de Arousa		
Mondariz		25	Vilanova de Arousa	85	180

*Nota: Non se inclúen as prazas de reproductoras en explotacións de 5-9 prazas por cuestións metodolóxicas do proceso de elaboración de directorios.*

FONTE: Consellería do Medio Rural. Directorio de explotacións industriais de porcino. 2012-13.

## Anexo II. Zonificación das explotacións industriais

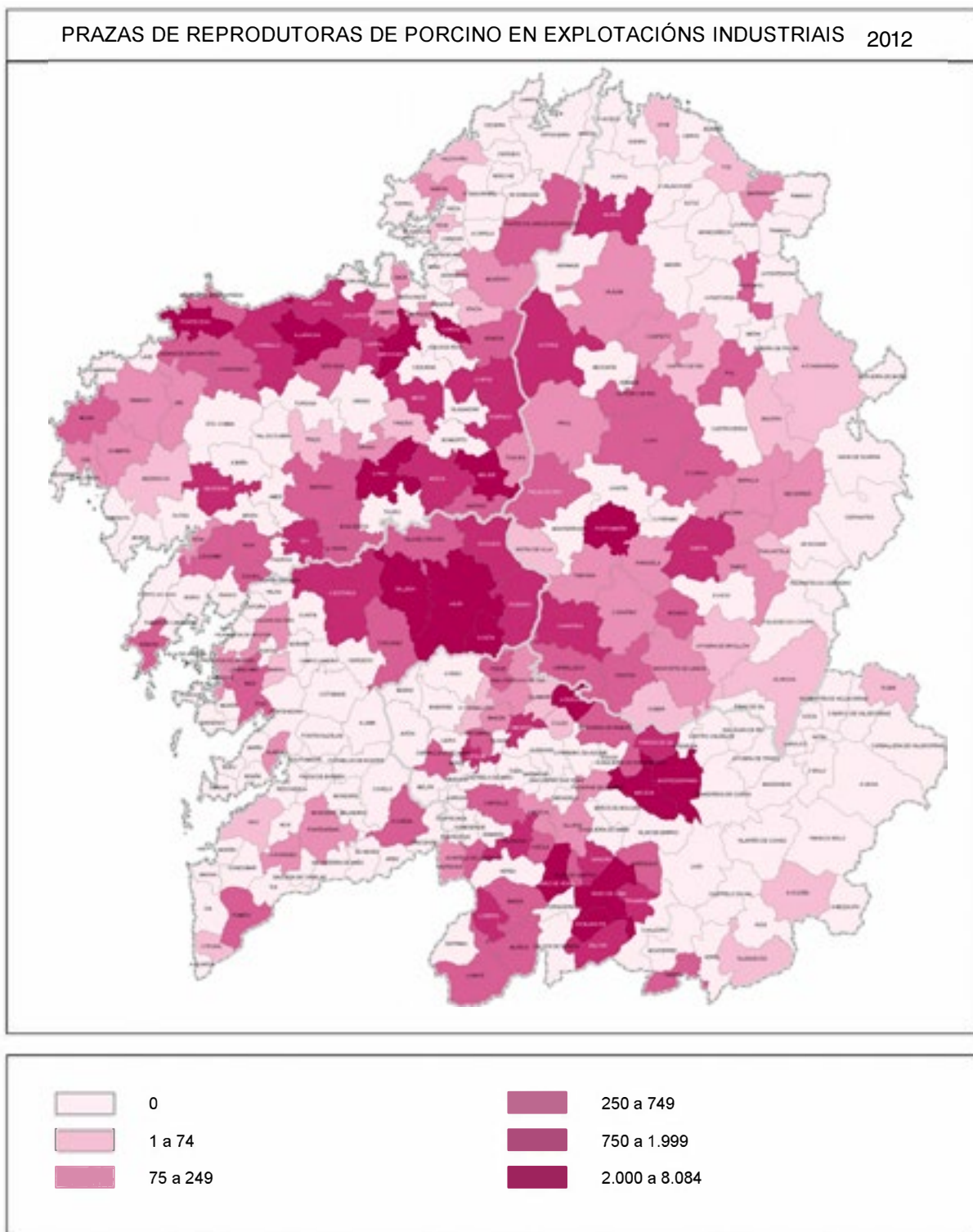

FONTE: Consellería do Medio Rural. Directorio de explotacións industriais de porcino. 2012

PAZAS DE REPRODUTORAS DE PORCINO EN EXPLOTACIÓNS INDUSTRIAIS 2013

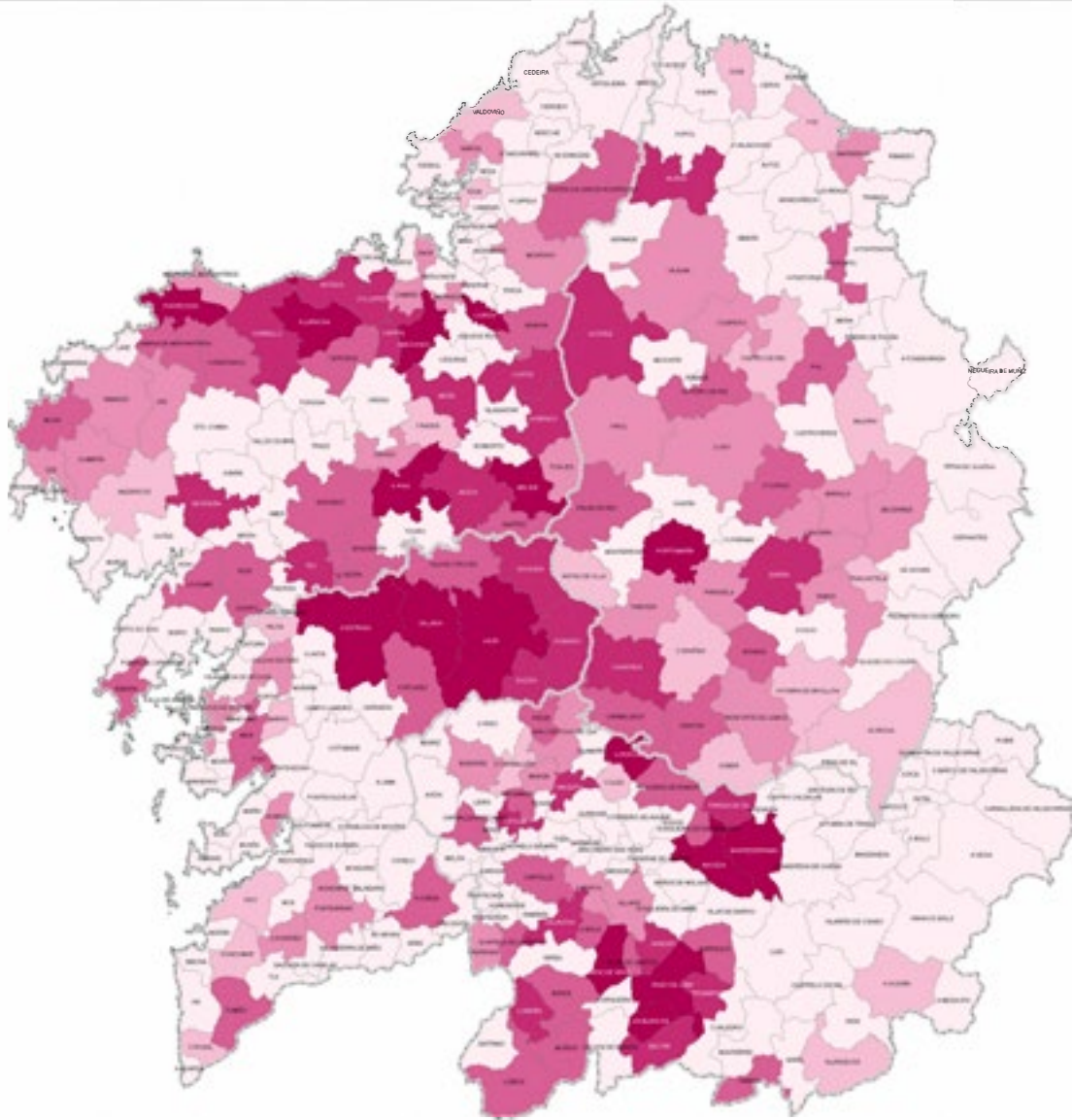

FONTE: Consellería do Medio Rural. Directorio de explotacións industriais de porcino. 2013

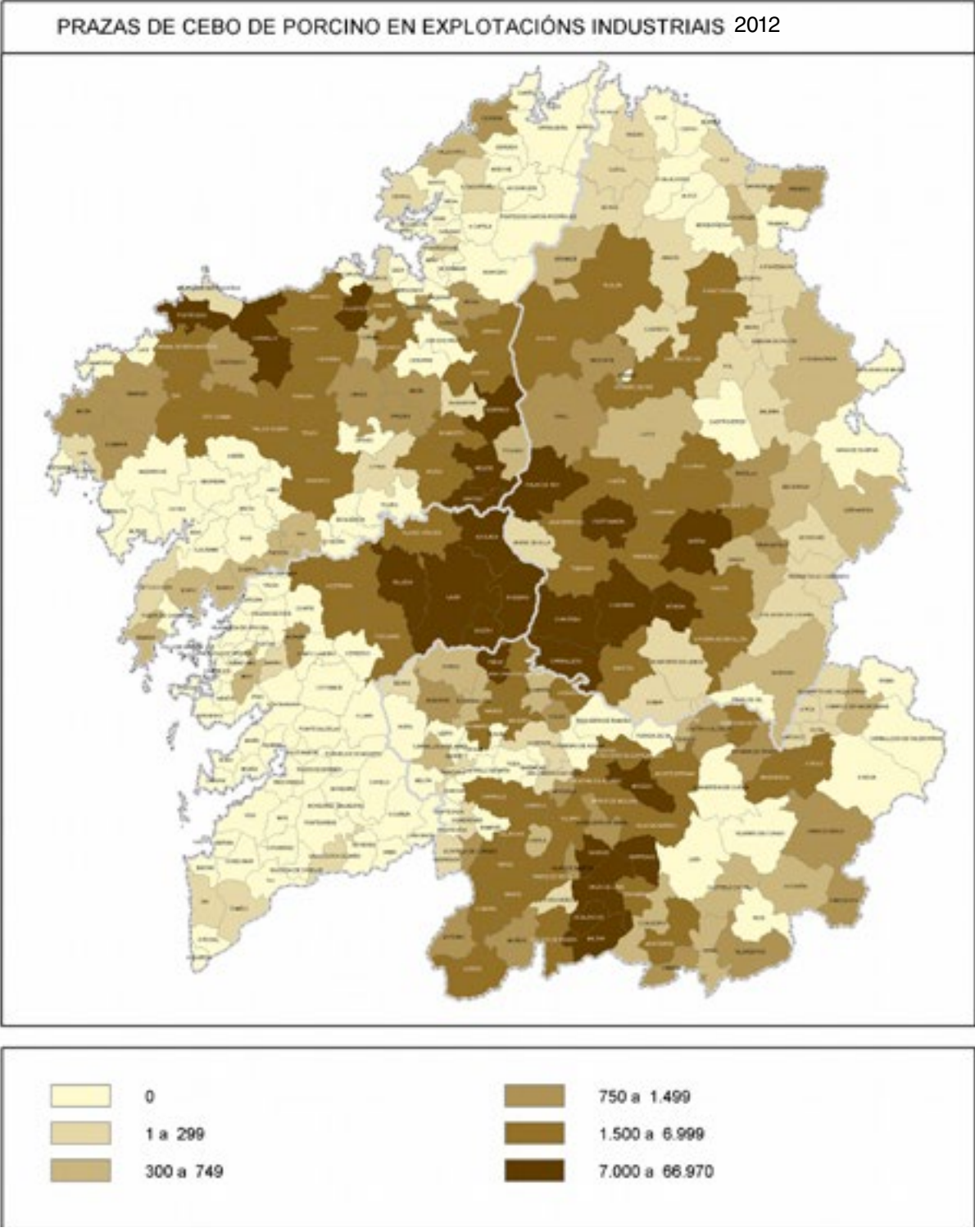

FONTE: Consellería do Medio Rural. Directorio de explotacións industriais de porcino. 2012

PRAZAS DE CEBO DE PORCINO EN EXPLOTACIÓNS INDUSTRIAIS 2013

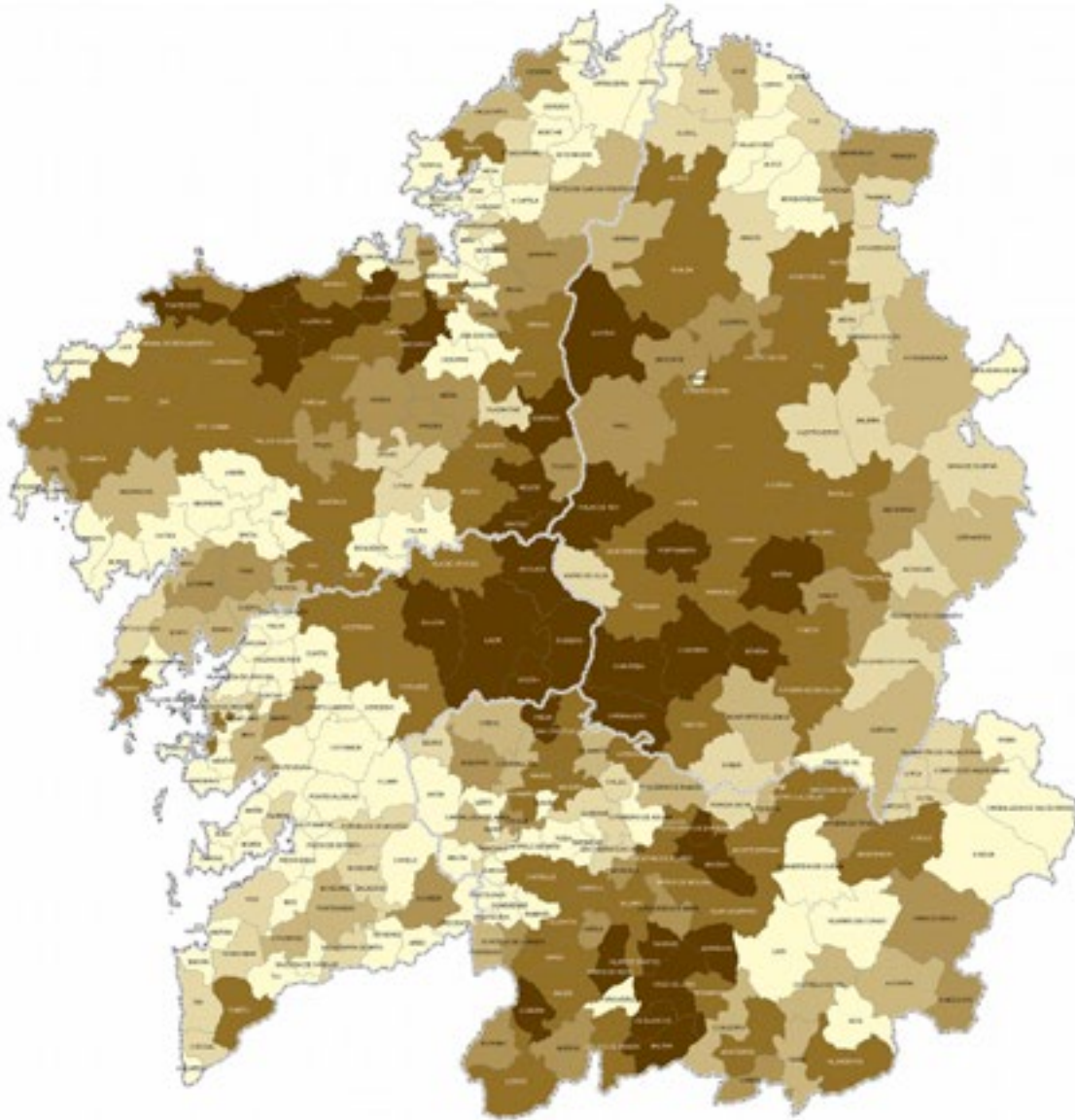

FONTE: Consellería do Medio Rural. Directorio de explotacións industriais de porcino. 2013

### 3.1.4. Avícola

#### 3.1.4.1. Estrutura das salas de incubación

2012		Número de de salas	Capacidade Ovos/Ciclo	Entrada de ovos por tipoloxías no ano 2012	
Estrato Ovos /Ciclo	Destino posta			Destino carne	
<100.001	0	0	0	0	
100.001-500.000	1	112.000	0	177.010	
> 500.000	4	12.644.400	11.214.950	104.149.540	
<b>TOTAL</b>	<b>5</b>	<b>12.756.400</b>	<b>11.214.950</b>	<b>104.326.550</b>	

FONTE: Consellería do Medio Rural. 2012.

2013		Número de de salas	Capacidade Ovos/Ciclo	Entrada de ovos por tipoloxías no ano 2013	
Estrato Ovos /Ciclo	Destino posta			Destino carne	
<100.001	0	0	0	0	
100.001-500.000	0	0	0	0	
> 500.000	4	12.664.400	8.710.549	103.561.170	
<b>TOTAL</b>	<b>4</b>	<b>12.664.400</b>	<b>8.710.549</b>	<b>103.561.170</b>	

FONTE: Consellería do Medio Rural. 2013.

#### 3.1.4.2. Efectivos de poñedoras de ovos para consumo

2012					
Efectivos	A Coruña	Lugo	Ourense	Pontevedra	Galicia
Selectas	285.513	451.224	701.106	379.912	1.817.755
Campeiras	350.799	158.950	78.594	560.232	1.148.575
<b>Total galiñas</b>	<b>636.312</b>	<b>610.174</b>	<b>779.700</b>	<b>940.144</b>	<b>2.966.330</b>
Pavas	257	0	479	1.564	2.300
Patas	548	0	979	846	2.373
Ocas	20	0	403	0	423
<b>Total outras</b>	<b>825</b>	<b>0</b>	<b>1.861</b>	<b>2.410</b>	<b>5.096</b>

FONTE: Consellería do Medio Rural. 2012.

2013					
Efectivos	A Coruña	Lugo	Ourense	Pontevedra	Galicia
Selectas	254.756	440.195	693.715	355.858	1.744.524
Campeiras	313.009	155.065	77.765	524.761	1.070.600
<b>Total galiñas</b>	<b>567.765</b>	<b>595.260</b>	<b>771.480</b>	<b>880.619</b>	<b>2.815.124</b>
Pavas	257	0	479	1.503	2.239
Patas	543	0	970	842	2.355
Ocas	20	0	396	0	416
<b>Total outras</b>	<b>820</b>	<b>0</b>	<b>1.845</b>	<b>2.345</b>	<b>5.010</b>

FONTE: Consellería do Medio Rural. 2013.

### 3.1.4.3. Efectivos de poñedoras. Serie histórica

Efectivos	2005	2006	2007	2008	2009	2010	2011	2012	2013
<b>A Coruña</b>									
Selectas	287.000	256.000	239.369	239.400	252.059	280.353	282.354	285.513	254.756
Campeiras	420.000	390.000	364.664	364.500	352.240	352.020	351.069	350.799	313.009
<b>Total</b>	<b>707.000</b>	<b>646.000</b>	<b>604.033</b>	<b>603.900</b>	<b>604.299</b>	<b>632.373</b>	<b>633.423</b>	<b>636.312</b>	<b>567.765</b>
<b>Lugo</b>									
Selectas	511.427	435.000	370.011	395.820	403.446	432.423	433.433	451.224	440.195
Campeiras	169.589	169.589	157.600	157.200	155.320	154.115	153.724	158.950	155.065
<b>Total</b>	<b>681.016</b>	<b>604.589</b>	<b>527.611</b>	<b>553.020</b>	<b>558.766</b>	<b>586.538</b>	<b>587.157</b>	<b>610.174</b>	<b>595.260</b>
<b>Ourense</b>									
Selectas	694.200	902.542	902.542	974.745	906.478	806.358	785.264	701.106	693.715
Campeiras	71.000	92.300	92.300	89.250	84.335	82.240	81.123	78.594	77.765
<b>Total</b>	<b>765.200</b>	<b>994.842</b>	<b>994.842</b>	<b>1.063.995</b>	<b>990.813</b>	<b>888.598</b>	<b>866.387</b>	<b>779.700</b>	<b>771.480</b>
<b>Pontevedra</b>									
Selectas	500.000	380.000	213.500	339.100	374.100	377.401	379.607	379.912	355.858
Campeiras	655.000	685.000	685.000	602.000	573.305	564.720	560.723	560.232	524.761
<b>Total</b>	<b>1.155.000</b>	<b>1.065.000</b>	<b>898.500</b>	<b>941.100</b>	<b>947.405</b>	<b>942.121</b>	<b>940.330</b>	<b>940.144</b>	<b>880.619</b>
<b>Galicia</b>									
Selectas	1.992.627	1.973.542	1.725.422	1.949.065	1.936.083	1.896.535	1.880.658	1.817.755	1.744.524
Campeiras	1.315.589	1.336.889	1.299.564	1.212.950	1.165.200	1.153.095	1.146.639	1.148.575	1.070.600
<b>Total</b>	<b>3.308.216</b>	<b>3.310.431</b>	<b>3.024.986</b>	<b>3.162.015</b>	<b>3.101.283</b>	<b>3.049.630</b>	<b>3.027.297</b>	<b>2.966.330</b>	<b>2.815.124</b>

FONTE: Consellería do Medio Rural. 2012-13.

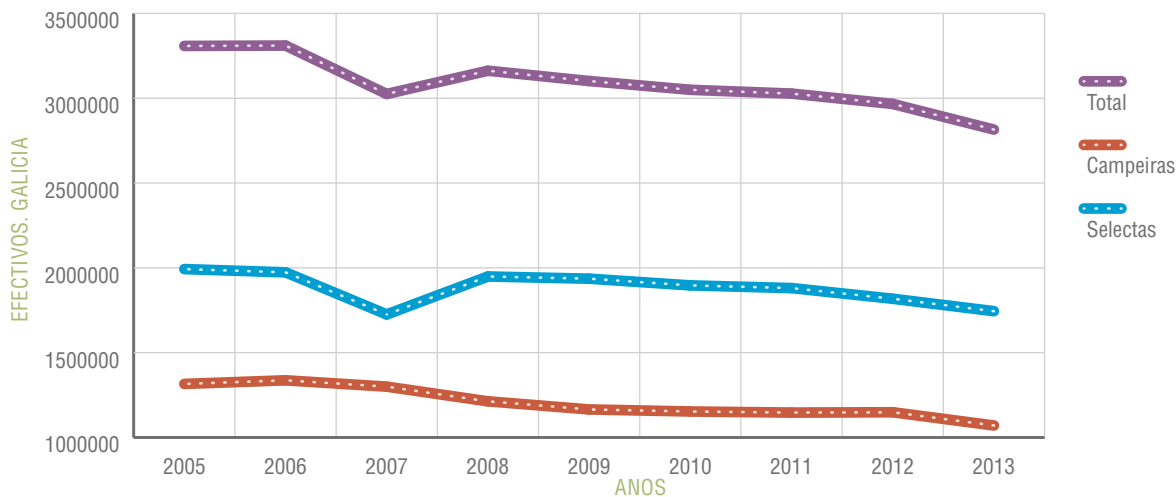

FONTE: Consellería do Medio Rural. 2012-13.

## 3.1.5. Apícola

### 3.1.5.1. Distribución provincial de colmeas

2012					
Tipo de colmeas	A Coruña	Lugo	Ourense	Pontevedra	Galicia
Mobilistas	13.963	13.591	40.566	8.406	76.526
Fixistas	1.592	10.872	730	5.955	19.149
<b>TOTAL</b>	<b>15.555</b>	<b>24.463</b>	<b>41.296</b>	<b>14.361</b>	<b>95.675</b>

FONTE: Consellería do Medio Rural 2012.

2013					
Tipo de colmeas	A Coruña	Lugo	Ourense	Pontevedra	Galicia
Mobilistas	14.071	20.839	45.845	8.464	89.219
Fixistas	1.559	13.383	879	6.286	22.107
<b>TOTAL</b>	<b>15.630</b>	<b>34.222</b>	<b>46.724</b>	<b>14.750</b>	<b>111.326</b>

FONTE: Consellería do Medio Rural. 2013.

### 3.1.5.2. Distribución de colmeas. Serie histórica

Provincia	Colmeas								
	2005	2006	2007	2008	2009	2010	2011	2012	2013
A Coruña	24.000	24.000	20.715	17.685	11.377	12.737	12.737	15.555	15.630
Lugo	38.538	38.538	32.627	27.448	37.354	36.576	36.576	24.463	34.222
Ourense	49.930	37.936	27.936	23.566	28.847	28.255	28.255	41.296	46.724
Pontevedra	11.600	12.653	11.418	10.002	6.403	11.541	11.541	14.361	14.750
<b>Galicia</b>	<b>124.068</b>	<b>113.127</b>	<b>92.696</b>	<b>78.701</b>	<b>78.701</b>	<b>89.109</b>	<b>89.109</b>	<b>95.675</b>	<b>111.326</b>

FONTE: Consellería do Medio Rural. 2012-13.

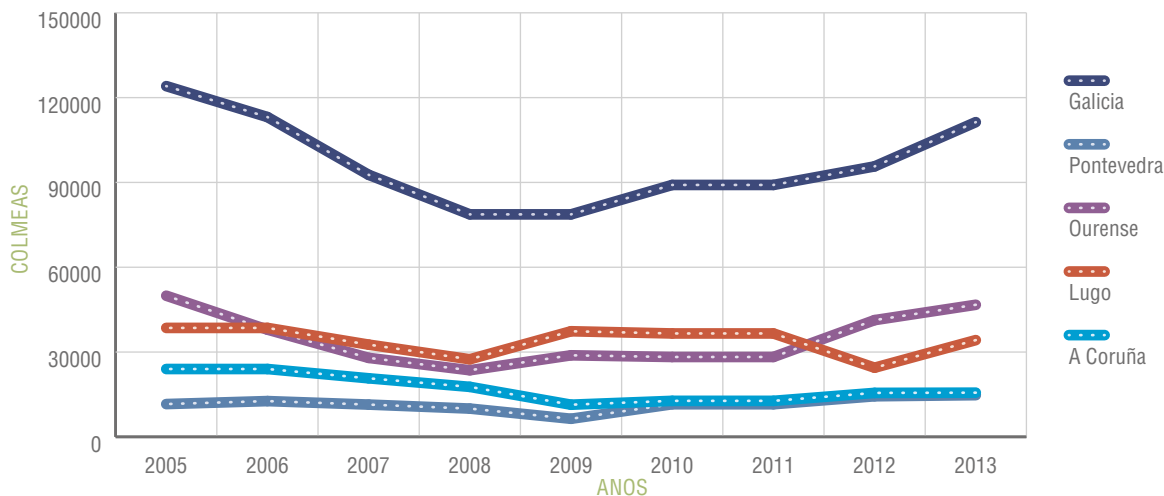

FONTE: Consellería do Medio Rural. 2012-13.

## 3.2. PRODUCIÓNS

### 3.2.1. Leite

#### 3.2.1.1. Producción de leite nos anos 2012 e 2013

2012		Distribución provincial. Miles de litros				
Destino		A Coruña	Lugo	Ourense	Pontevedra	Galicia
Leite consumido ou transformado na explotación	Alimentación animal	19.017	22.709	538	14.298	56.562
	Consumo familiar	10.394	16.047	1.796	6.745	34.982
	Manteiga	4.015	3.313	233	1.349	8.910
	Queixo	34.634	17.191	436	3.013	55.274
	Total	68.060	59.260	3.003	25.405	155.728
Leite comercializado	Venda directa	3.848	991	0	10	4.849
	Venda industria	934.809	1.052.926	20.028	264.455	2.272.218
	Total	938.657	1.053.917	20.028	264.465	2.277.067
<b>Producción total</b>		<b>1.006.717</b>	<b>1.113.177</b>	<b>23.031</b>	<b>289.870</b>	<b>2.432.795</b>

Distribución provincial. Porcentaxe					
Leite consumido ou transformado	43,70%	38,05%	1,93%	16,31%	100,00%
Leite comercializado	41,22%	46,28%	0,88%	11,61%	100,00%
<b>Producción total</b>	<b>41,38%</b>	<b>45,76%</b>	<b>0,95%</b>	<b>11,92%</b>	<b>100,00%</b>

FONTE: Consellería do Medio Rural. 2012.

2013		Distribución provincial. Miles de litros				
Destino		A Coruña	Lugo	Ourense	Pontevedra	Galicia
Leite consumido ou transformado na explotación	Alimentación animal	12.216	11.378	737	11.525	35.856
	Consumo familiar	6.673	8.040	2.464	5.436	22.613
	Manteiga	2.579	1.660	317	1.088	5.644
	Queixo	22.244	8.614	598	2.429	33.885
	Total	43.712	29.692	4.116	20.478	97.998
Leite comercializado	Venda directa	3.694	1.016	0	7	4.717
	Venda industria	1.003.053	1.109.919	18.287	275.602	2.406.861
	Total	1.006.747	1.110.935	18.287	275.609	2.411.578
<b>Producción total</b>		<b>1.050.459</b>	<b>1.140.627</b>	<b>22.403</b>	<b>296.087</b>	<b>2.509.576</b>

Distribución provincial. Porcentaxe					
Leite consumido ou transformado	44,60%	30,30%	4,20%	20,90%	100,00%
Leite comercializado	41,75%	46,07%	0,76%	11,43%	100,00%
<b>Producción total</b>	<b>41,86%</b>	<b>45,45%</b>	<b>0,89%</b>	<b>11,80%</b>	<b>100,00%</b>

FONTE: Consellería do Medio Rural. 2013.

#### 3.2.1.2. Producción de leite. Serie histórica

Provincia	Producción total (miles de litros)									
	2005	2006	2007	2008	2009	2010	2011	2012	2013	
A Coruña	956.889	959.373	964.007	990.835	976.516	1.004.884	1.036.374	1.006.717	1.050.459	
Lugo	1.019.093	1.030.498	1.035.476	1.047.801	1.036.344	1.048.252	1.123.128	1.113.177	1.140.627	
Ourense	24.434	26.150	26.277	22.274	22.348	23.000	20.816	23.031	22.403	
Pontevedra	257.701	258.777	260.028	247.861	251.579	261.406	291.756	289.870	296.087	
<b>Galicia</b>	<b>2.258.117</b>	<b>2.274.798</b>	<b>2.285.788</b>	<b>2.308.771</b>	<b>2.286.787</b>	<b>2.337.542</b>	<b>2.472.074</b>	<b>2.432.795</b>	<b>2.509.576</b>	

FONTE: Consellería do Medio Rural. 2012-13.

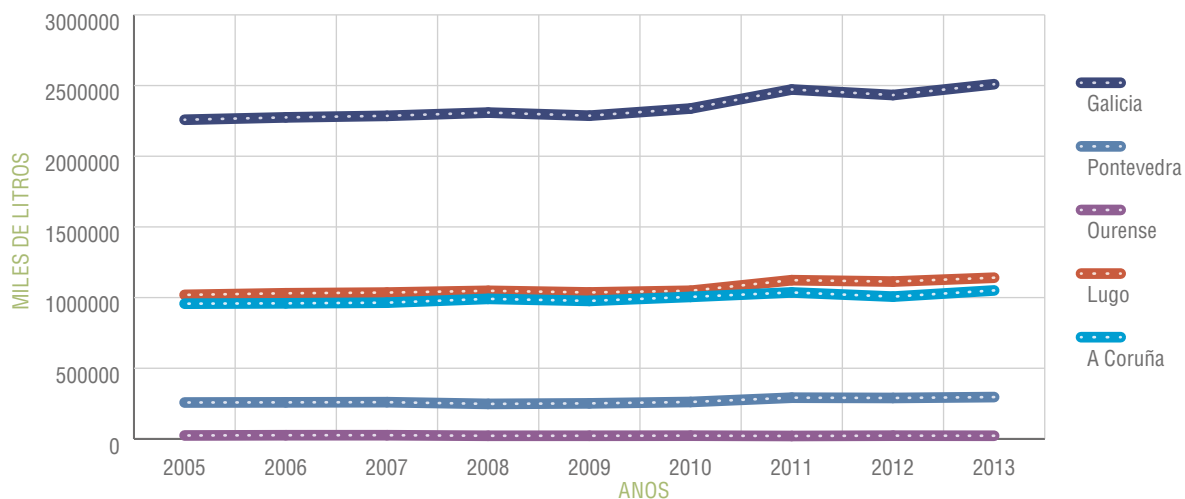

FONTE: Consellería do Medio Rural. 2012-13

### 3.2.13. Calidade do leite

2012	Graxa (% Peso)	Proteína (% Peso)	Est. Sec. Mag. (% Peso)	Lactosa (% Peso)	Bacterias (x1000/ml)	Células (x1000/ml)	Punto Crioscópico
Mes							
Xan	3,90	3,20	8,62	-	30	209	-523
Feb	3,90	3,21	8,66	-	27	204	-522
Mar	3,81	3,17	8,65	-	28	201	-523
Abr	3,81	3,19	8,67	-	28	200	-523
Mai	3,75	3,15	8,64	-	31	207	-524
Xuñ	3,69	3,12	8,59	-	31	217	-522
Xul	3,67	3,11	8,53	-	30	229	-521
Ago	3,68	3,11	8,51	-	31	234	-521
Se	3,75	3,15	8,54	-	30	222	-522
Out	3,85	3,20	8,57	-	30	217	-523
Nov	3,90	3,26	8,64	-	27	204	-524
Dec	3,92	3,23	8,65	-	29	204	-523
<b>MEDIA</b>	<b>3,80</b>	<b>3,18</b>	<b>8,61</b>	-	<b>29</b>	<b>212</b>	<b>-523</b>

FONTE: LIGAL. 2012.

2013	Graxa (% Peso)	Proteína (% Peso)	Est. Sec. Mag. (% Peso)	Lactosa (% Peso)	Bacterias (x1000/ml)	Células (x1000/ml)	Punto Crioscópico
Mes							
Xan	3,87	3,20	8,66	-	29	205	-522
Feb	3,85	3,20	8,65	-	29	203	-522
Mar	3,81	3,21	8,69	-	28	196	-522
Abr	3,78	3,21	8,67	-	29	199	-522
Mai	3,77	3,21	8,71	-	28	198	-521
Xuñ	3,73	3,18	8,66	-	30	208	-521
Xul	3,65	3,09	8,52	-	32	229	-521
Ago	3,70	3,10	8,54	-	30	238	-520
Se	3,79	3,15	8,58	-	29	224	-520
Out	3,85	3,18	8,63	-	31	223	-521
Nov	3,90	3,24	8,65	-	28	215	-522
Dec	3,95	3,28	8,71	-	26	208	-522
<b>MEDIA</b>	<b>3,80</b>	<b>3,19</b>	<b>8,64</b>	<b>-</b>	<b>29</b>	<b>212</b>	<b>-521</b>

FONTE: LIGAL. 2013.

## 3.2.2. Carne

### 3.2.2.1. Bovino

2012	Cabezas sacrificadas				
Provincia	Becerras <sup>(1)</sup>	Xovencas <sup>(2)</sup>	Vacas <sup>(3)</sup>	Touros <sup>(4)</sup>	Total
A Coruña	68.938	2.243	36.898	3.964	112.043
Lugo	64.559	6.215	28.039	4.652	103.465
Ourense	54.998	3.009	4.970	2.360	65.337
Pontevedra	67.315	4.742	46.116	3.157	121.330
<b>Galicia</b>	<b>255.810</b>	<b>16.209</b>	<b>116.023</b>	<b>14.133</b>	<b>402.175</b>

2012	Producción de carne en tm				
Provincia	Becerras <sup>(1)</sup>	Xovencas <sup>(2)</sup>	Vacas <sup>(3)</sup>	Touros <sup>(4)</sup>	Total
A Coruña	14.669,08	524,82	10.737,83	1.234,78	27.166,50
Lugo	13.416,96	1.454,11	7.118,07	1.326,97	23.316,11
Ourense	10.331,41	690,10	1.178,99	750,73	12.951,23
Pontevedra	12.637,62	1.058,50	13.027,12	1.062,13	27.785,37
<b>Galicia</b>	<b>51.055,06</b>	<b>3.727,53</b>	<b>32.062,00</b>	<b>4.374,61</b>	<b>91.219,21</b>

2012	Peso canal medio en kg				
Provincia	Becerras <sup>(1)</sup>	Xovencas <sup>(2)</sup>	Vacas <sup>(3)</sup>	Touros <sup>(4)</sup>	Total
A Coruña	212,79	233,98	291,01	311,50	-
Lugo	207,82	233,97	253,86	285,25	-
Ourense	187,85	229,35	237,22	318,10	-
Pontevedra	187,74	223,22	282,49	336,44	-
<b>Galicia</b>	<b>199,58</b>	<b>229,97</b>	<b>276,34</b>	<b>309,53</b>	<b>-</b>

FONTE: Consellería do Medio Rural. 2012.

2013		Cabezas sacrificadas			
Provincia	Becerras <sup>(1)</sup>	Xovencas <sup>(2)</sup>	Vacas <sup>(3)</sup>	Touros <sup>(4)</sup>	Total
A Coruña	63.035	3.521	35.236	3.775	105.567
Lugo	59.250	5.963	29.185	5.997	100.395
Ourense	50.562	2.640	3.177	1.290	57.669
Pontevedra	60.325	4.067	46.542	4.389	115.323
<b>Galicia</b>	<b>233.172</b>	<b>16.191</b>	<b>114.140</b>	<b>15.451</b>	<b>378.954</b>

2013		Producción de carne en tm			
Provincia	Becerras <sup>(1)</sup>	Xovencas <sup>(2)</sup>	Vacas <sup>(3)</sup>	Touros <sup>(4)</sup>	Total
A Coruña	13.449,18	835,59	10.161,40	1.265,49	25.711,65
Lugo	12.475,31	1.394,88	7.786,41	1.843,29	23.499,89
Ourense	9.587,76	605,88	755,33	432,036	11.381,01
Pontevedra	11.353,12	881,66	13.107,83	1.464,51	26.807,12
<b>Galicia</b>	<b>46.865,37</b>	<b>3.718,01</b>	<b>31.810,96</b>	<b>5.005,34</b>	<b>87.399,67</b>

2013		Peso canal medio en kg			
Provincia	Becerras <sup>(1)</sup>	Xovencas <sup>(2)</sup>	Vacas <sup>(3)</sup>	Touros <sup>(4)</sup>	Total
A Coruña	213,36	237,32	288,38	335,23	-
Lugo	210,55	233,92	266,79	307,37	-
Ourense	189,62	229,50	237,75	334,91	-
Pontevedra	188,20	216,78	281,63	333,68	-
<b>Galicia</b>	<b>200,99</b>	<b>229,63</b>	<b>278,70</b>	<b>323,95</b>	<b>-</b>

(1) Machos e femias de menos de 170 kg canal

(2) Femias de máis de 170 kg canal que nunca pariron

(3) Femias que xa pariron algunha vez

(4) Machos de máis de 170 kg canal

FONTE: Consellería do Medio Rural. 2013.

### 3.2.2.2 Porcino

2012	Cabezas sacrificadas		
Provincia	Leitóns	Resto porcino	Total
A Coruña	274	121.212	121.486
Lugo	20	38.399	38.419
Ourense	29.861	23.207	53.068
Pontevedra	58	641.711	641.769
<b>Galicia</b>	<b>30.213</b>	<b>824.529</b>	<b>854.742</b>

2012	Producción de carne en tm		
Provincia	Leitóns	Resto porcino	Total
A Coruña	1,51	10.215,13	10.216,64
Lugo	0,22	3.641,02	3.641,24
Ourense	231,69	1.989,48	2.221,17
Pontevedra	0,64	59.050,39	59.051,03
<b>Galicia</b>	<b>234,06</b>	<b>74.896,02</b>	<b>75.130,08</b>

2012	Peso canal medio en kg		
Provincia	Leitóns	Resto porcino	Total
A Coruña	5,50	84,27	-
Lugo	11,00	94,82	-
Ourense	7,76	85,73	-
Pontevedra	11,09	92,02	-
<b>Galicia</b>	<b>7,75</b>	<b>90,83</b>	<b>-</b>

FONTE: Consellería do Medio Rural. 2012.

2013	Cabezas sacrificadas		
Provincia	Leitóns	Resto porcino	Total
A Coruña	194	126.963	127.157
Lugo	178	33.720	33.898
Ourense	34.672	23.698	58.370
Pontevedra	160	646.087	646.247
<b>Galicia</b>	<b>35.204</b>	<b>830.468</b>	<b>865.672</b>

2013	Producción de carne en tm		
Provincia	Leitóns	Resto porcino	Total
A Coruña	1,82	10.894,69	10.896,51
Lugo	1,87	3.223,51	3.225,38
Ourense	239,65	2.042,38	2.282,04
Pontevedra	2,00	55.433,58	55.435,58
<b>Galicia</b>	<b>245,34</b>	<b>71.594,17</b>	<b>71.839,51</b>

2013	Peso canal medio en kg		
Provincia	Leitóns	Resto porcino	Total
A Coruña	9,37	85,81	-
Lugo	10,51	95,60	-
Ourense	6,91	86,18	-
Pontevedra	12,51	85,80	-
<b>Galicia</b>	<b>6,97</b>	<b>86,21</b>	<b>-</b>

FONTE: Consellería do Medio Rural. 2013.

## 3.2.2.3. Ovino

2012	Cabezas sacrificadas					
Provincia	<= 7 kg canal	7 a 10 kg canal	10 a 13 kg canal	> 13 kg canal	Reproductores	Total
A Coruña	999	2.656	569	599	181	5.004
Lugo	616	1.265	1.364	621	1.097	4.963
Ourense	6.119	11.788	1.000	233	160	19.300
Pontevedra	2.010	6.077	845	806	99	9.837
<b>Galicia</b>	<b>9.744</b>	<b>21.786</b>	<b>3.778</b>	<b>2.259</b>	<b>1.537</b>	<b>39.104</b>

2012	Producción de carne en tm					
Provincia	<= 7 kg canal	7 a 10 kg canal	10 a 13 kg canal	> 13 kg canal	Reproductores	Total
A Coruña	6,59	23,22	6,22	11,41	5,18	52,61
Lugo	3,54	11,48	16,42	9,51	17,10	58,05
Ourense	36,25	94,90	11,18	4,37	2,79	149,49
Pontevedra	12,85	53,19	9,01	11,29	2,72	89,06
<b>Galicia</b>	<b>59,23</b>	<b>182,79</b>	<b>42,84</b>	<b>36,57</b>	<b>27,79</b>	<b>349,22</b>

2012	Peso canal en kg					
Provincia	<= 7 kg canal	7 a 10 kg canal	10 a 13 kg canal	> 13 kg canal	Reproductores	Total
A Coruña	6,60	8,74	10,93	19,04	28,63	-
Lugo	5,74	9,08	12,04	15,31	15,59	-
Ourense	5,92	8,05	11,18	18,77	17,43	-
Pontevedra	6,39	8,75	10,67	14,00	27,48	-
<b>Galicia</b>	<b>6,08</b>	<b>8,39</b>	<b>11,34</b>	<b>16,19</b>	<b>18,08</b>	-

FONTE: Consellería do Medio Rural. 2012.

2013	Cabezas sacrificadas					
Provincia	<= 7 kg canal	7 a 10 kg canal	10 a 13 kg canal	> 13 kg canal	Reproductores	Total
A Coruña	393	1.864	589	965	126	3.937
Lugo	476	866	1.183	592	1.202	4.319
Ourense	3.351	11.284	1.003	266	54	15.958
Pontevedra	1.591	5.464	886	831	44	8.816
<b>Galicia</b>	<b>5.811</b>	<b>19.478</b>	<b>3.661</b>	<b>2.654</b>	<b>1.426</b>	<b>33.030</b>

2013	Producción de carne en tm					
Provincia	<= 7 kg canal	7 a 10 kg canal	10 a 13 kg canal	> 13 kg canal	Reproductores	Total
A Coruña	2,57	16,14	6,58	17,76	3,72	46,76
Lugo	2,74	7,73	13,76	8,82	18,18	51,23
Ourense	21,70	90,13	11,61	5,17	1,02	129,64
Pontevedra	10,11	47,68	9,48	12,19	1,15	80,61
<b>Galicia</b>	<b>37,11</b>	<b>161,68</b>	<b>41,43</b>	<b>43,95</b>	<b>24,07</b>	<b>308,23</b>

2013	Peso canal en kg					
Provincia	<= 7 kg canal	7 a 10 kg canal	10 a 13 kg canal	> 13 kg canal	Reproductores	Total
A Coruña	6,53	8,66	11,16	18,40	29,56	-
Lugo	5,76	8,92	11,63	14,91	15,12	-
Ourense	6,48	7,99	11,58	19,45	18,91	-
Pontevedra	6,35	8,73	10,70	14,67	26,16	-
<b>Galicia</b>	<b>6,39</b>	<b>8,30</b>	<b>11,32</b>	<b>16,56</b>	<b>16,88</b>	-

FONTE: Consellería do Medio Rural. 2013.

### 3.2.2.4. Cabrún

2012	Cabezas sacrificadas			
Provincia	Cabritos	Chibos	Maior	Total
A Coruña	113	85	14	212
Lugo	465	214	34	713
Ourense	9.118	253	10	9.381
Pontevedra	58	7	21	86
<b>Galicia</b>	<b>9.754</b>	<b>559</b>	<b>79</b>	<b>10.392</b>

2012	Producción de carne en tm			
Provincia	Cabritos	Chibos	Maior	Total
A Coruña	0,96	1,77	0,30	3,03
Lugo	3,59	1,79	0,50	5,87
Ourense	51,32	2,00	0,17	53,48
Pontevedra	0,37	0,07	0,39	0,83
<b>Galicia</b>	<b>56,24</b>	<b>5,63</b>	<b>1,35</b>	<b>63,21</b>

2012	Peso canal medio en kg			
Provincia	Cabritos	Chibos	Maior	Total
A Coruña	8,48	20,87	21,29	-
Lugo	7,72	8,34	14,59	-
Ourense	5,63	7,89	16,80	-
Pontevedra	6,41	10,14	18,33	-
<b>Galicia</b>	<b>5,77</b>	<b>10,07</b>	<b>17,05</b>	<b>-</b>

FONTE: Consellería do Medio Rural. 2012.

2013	Cabezas sacrificadas			
Provincia	Cabritos	Chibos	Maior	Total
A Coruña	39	130	36	205
Lugo	1.614	64	24	1.702
Ourense	6.631	406	17	7.054
Pontevedra	242	21	16	279
<b>Galicia</b>	<b>8.526</b>	<b>621</b>	<b>93</b>	<b>9.240</b>

2013	Producción de carne en tm			
Provincia	Cabritos	Chibos	Maior	Total
A Coruña	0,36	1,67	0,87	2,89
Lugo	12,15	0,56	0,41	13,12
Ourense	35,81	3,14	0,22	39,17
Pontevedra	1,78	0,23	0,36	2,37
<b>Galicia</b>	<b>50,09</b>	<b>5,60</b>	<b>1,86</b>	<b>57,55</b>

2013	Peso canal medio en kg			
Provincia	Cabritos	Chibos	Maior	Total
A Coruña	9,10	12,85	24,11	-
Lugo	7,53	8,67	17,25	-
Ourense	5,40	7,73	12,76	-
Pontevedra	7,36	11,10	22,56	-
<b>Galicia</b>	<b>5,88</b>	<b>9,01</b>	<b>20,00</b>	<b>-</b>

FONTE: Consellería do Medio Rural. 2013.

## 3.2.2.5. Equino

2012	Cabezas sacrificadas		
Provincia	Cabalar	Mular e asnal	Total
A Coruña	2.630	0	2.630
Lugo	505	85	590
Ourense	27	0	27
Pontevedra	12	0	12
<b>Galicia</b>	<b>3.174</b>	<b>85</b>	<b>3.259</b>

2012	Producción de carne en tm		
Provincia	Cabalar	Mular e asnal	Total
A Coruña	557,31	0,00	557,31
Lugo	65,46	13,46	78,92
Ourense	3,11	0,00	3,11
Pontevedra	0,93	0,00	0,93
<b>Galicia</b>	<b>626,80</b>	<b>13,46</b>	<b>640,27</b>

2012	Peso canal medio en kg		
Provincia	Cabalar	Mular e asnal	Total
A Coruña	211,90	-	-
Lugo	129,62	158,32	-
Ourense	115,00	-	-
Pontevedra	77,08	-	-
<b>Galicia</b>	<b>197,48</b>	<b>158,32</b>	<b>-</b>

FONTE: Consellería do Medio Rural. 2012.

2013	Cabezas sacrificadas		
Provincia	Cabalar	Mular e asnal	Total
A Coruña	352	0	352
Lugo	1.130	176	1.306
Ourense	0	0	0
Pontevedra	17	0	17
<b>Galicia</b>	<b>1.499</b>	<b>176</b>	<b>1.675</b>

2013	Producción de carne en tm		
Provincia	Cabalar	Mular e asnal	Total
A Coruña	58,92	0,00	58,92
Lugo	239,30	34,22	273,52
Ourense	0,00	0,00	0,00
Pontevedra	1,56	0,00	1,56
<b>Galicia</b>	<b>299,78</b>	<b>34,22</b>	<b>334,00</b>

2013	Peso canal medio en kg		
Provincia	Cabalar	Mular e asnal	Total
A Coruña	167,38	-	-
Lugo	211,77	194,41	-
Ourense	-	-	-
Pontevedra	91,94	-	-
<b>Galicia</b>	<b>199,99</b>	<b>194,41</b>	<b>-</b>

FONTE: Consellería do Medio Rural. 2013.

### 3.2.2.6. Aves e coellos

2012		Miles de cabezas sacrificadas			
Provincia	Broilers	Galiñas	Outras aves	Total aves	Coellos
A Coruña	4.334,60	0,00	0,00	4.334,60	1.638,85
Lugo	17.288,04	5.221,00	0,00	22.509,04	0,00
Ourense	36.759,86	25,47	2.706,95	39.492,27	1.938,26
Pontevedra	13.597,40	8,68	169,37	13.775,44	5.010,89
<b>Galicia</b>	<b>71.979,89</b>	<b>5.255,14</b>	<b>2.876,31</b>	<b>80.111,34</b>	<b>8.588,00</b>

2012		Produción de carne en tm			
Provincia	Broilers	Galiñas	Outras aves	Total aves	Coellos
A Coruña	8.048,98	0,00	0,00	8.048,98	2.129,27
Lugo	35.308,05	10.076,00	0,00	45.384,05	0,00
Ourense	72.618,87	49,12	21.793,58	94.461,58	2.469,77
Pontevedra	27.805,67	28,93	425,11	28.259,71	6.635,87
<b>Galicia</b>	<b>143.781,58</b>	<b>10.154,05</b>	<b>22.218,69</b>	<b>176.154,32</b>	<b>11.234,90</b>

2012		Peso canal medio en kg			
Provincia	Broilers	Galiñas	Outras aves	Total aves	Coellos
A Coruña	1,86	-	-	1,86	1,30
Lugo	2,04	1,93	-	2,02	-
Ourense	1,98	1,93	8,05	2,39	1,27
Pontevedra	2,04	3,33	2,51	2,05	1,32
<b>Galicia</b>	<b>2,00</b>	<b>1,93</b>	<b>7,72</b>	<b>2,20</b>	<b>1,31</b>

FONTE: Consellería do Medio Rural. 2012.

2013		Miles de cabezas sacrificadas			
Provincia	Broilers	Galiñas	Outras aves	Total aves	Coellos
A Coruña	4.290,83	-	-	4.290,83	1.714,33
Lugo	17.507,64	5.287,00	-	22.794,64	-
Ourense	36.715,98	28,35	2.372,17	39.116,50	2.019,91
Pontevedra	11.203,33	11,77	31,10	11.246,20	4.975,02
<b>Galicia</b>	<b>69.717,79</b>	<b>5.327,12</b>	<b>2.403,27</b>	<b>77.448,18</b>	<b>8.709,27</b>

2013		Produción de carne en tm			
Provincia	Broilers	Galiñas	Outras aves	Total aves	Coellos
A Coruña	8.235,59	-	-	8.235,59	2.174,99
Lugo	36.728,80	6.515,00	-	43.243,80	-
Ourense	78.141,19	53,66	19.659,38	97.854,22	2.598,40
Pontevedra	23.418,05	56,00	74,02	23.548,07	6.555,84
<b>Galicia</b>	<b>146.523,62</b>	<b>6.624,66</b>	<b>19.733,39</b>	<b>172.881,67</b>	<b>11.329,23</b>

2013	Peso canal medio en kg				
Provincia	Broilers	Galiñas	Outras aves	Total aves	Coellos
A Coruña	1,92	-	-	1,92	1,27
Lugo	2,10	1,23	-	1,90	-
Ourense	2,13	1,89	8,29	2,50	1,29
Pontevedra	2,09	4,76	-	2,09	1,32
<b>Galicia</b>	<b>2,10</b>	<b>1,24</b>	<b>8,21</b>	<b>2,23</b>	<b>1,30</b>

FONTE: Consellería do Medio Rural. 2013.

### 3.2.2.7. Resumo do sacrificio anual por especies

2012	Cabezas sacrificadas							
Provincia	Bovino	Ovino	Cabrún	Porcino	Equino	Aves	Coellos	Total
A Coruña	112.043	5.004	212	121.486	2.630	4.334.597	1.638.851	6.214.823
Lugo	103.465	4.963	713	38.419	590	22.509.038	0	22.657.188
Ourense	63.337	19.300	9.381	53.068	27	39.492.266	1.938.255	41.575.634
Pontevedra	121.330	9.837	86	641.769	12	13.775.440	5.010.893	19.559.367
<b>Galicia</b>	<b>400.175</b>	<b>39.104</b>	<b>10.392</b>	<b>854.742</b>	<b>3.259</b>	<b>80.111.341</b>	<b>8.587.999</b>	<b>90.007.012</b>

2012	Producción de carne en Tm							
Provincia	Bovino	Ovino	Cabrún	Porcino	Equino	Aves	Coellos	Total
A Coruña	27.167	53	3	10.217	557	8.049	2.129	48.174
Lugo	23.316	58	6	3.641	79	45.384	0	72.484
Ourense	12.951	149	53	2.221	3	94.462	2.470	112.310
Pontevedra	27.785	89	1	59.051	1	28.260	6.636	121.823
<b>Galicia</b>	<b>91.219</b>	<b>349</b>	<b>63</b>	<b>75.130</b>	<b>640</b>	<b>176.154</b>	<b>11.235</b>	<b>354.791</b>

FONTE: Consellería do Medio Rural. 2012.

2013	Cabezas sacrificadas							
Provincia	Bovino	Ovino	Cabrún	Porcino	Equino	Aves	Coellos	Total
A Coruña	105.567	3.937	205	127.157	352	4.291	1.714	243.223
Lugo	100.395	4.319	1.702	33.898	1.306	22.795	0	164.415
Ourense	57.669	15.958	7.054	58.370	0	39.117	2.020	180.187
Pontevedra	115.323	8.816	279	646.247	17	11.246	4.975	786.903
<b>Galicia</b>	<b>378.954</b>	<b>33.030</b>	<b>9.240</b>	<b>865.672</b>	<b>1.675</b>	<b>77.448</b>	<b>8.709</b>	<b>1.374.728</b>

2013	Producción de carne en Tm							
Provincia	Bovino	Ovino	Cabrún	Porcino	Equino	Aves	Coellos	Total
A Coruña	25.712	47	3	10.897	59	8.236	2.175	47.127
Lugo	23.500	51	13	3.225	274	43.244	0	70.307
Ourense	11.381	130	39	2.282	0	97.854	2.598	114.284
Pontevedra	26.807	81	2	55.436	2	23.548	6.556	112.431
<b>Galicia</b>	<b>87.400</b>	<b>308</b>	<b>58</b>	<b>71.840</b>	<b>334</b>	<b>172.882</b>	<b>11.329</b>	<b>344.150</b>

FONTE: Consellería do Medio Rural. 2013.

### 3.2.2.8. Sacrificio por especies. Serie histórica

Bovino

Producción de carne en Tm									
Provincia	2005	2006	2007	2008	2009	2010	2011	2012	2013
A Coruña	37.689	39.700	34.268	31.341	28.467	29.282	28.435	27.167	25.712
Lugo	18.888	18.380	18.815	19.963	17.608	16.423	18.446	23.316	23.500
Ourense	18.156	15.621	17.550	17.353	15.206	15.360	14.775	12.951	11.381
Pontevedra	21.357	21.232	21.057	21.192	24.602	25.740	27.438	27.785	26.807
<b>Galicia</b>	<b>96.090</b>	<b>94.934</b>	<b>91.690</b>	<b>89.848</b>	<b>85.883</b>	<b>86.805</b>	<b>89.095</b>	<b>91.219</b>	<b>87.400</b>

Ovino

Producción de carne en Tm									
Provincia	2005	2006	2007	2008	2009	2010	2011	2012	2013
A Coruña	92	87	91	66	66	66	65	53	47
Lugo	48	30	41	33	35	37	57	58	51
Ourense	339	333	300	251	222	176	162	149	130
Pontevedra	78	82	76	70	98	93	97	89	81
<b>Galicia</b>	<b>558</b>	<b>532</b>	<b>507</b>	<b>419</b>	<b>421</b>	<b>372</b>	<b>380</b>	<b>349</b>	<b>308</b>

Cabrún

Producción de carne en Tm									
Provincia	2005	2006	2007	2008	2009	2010	2011	2012	2013
A Coruña	1	1	1	1	1	1	3	3	3
Lugo	16	17	14	8	8	8	12	6	13
Ourense	130	118	86	93	83	61	56	53	39
Pontevedra	1	1	4	2	2	1	1	1	2
<b>Galicia</b>	<b>148</b>	<b>137</b>	<b>105</b>	<b>104</b>	<b>93</b>	<b>71</b>	<b>72</b>	<b>63</b>	<b>58</b>

Porcino

Producción de carne en Tm									
Provincia	2005	2006	2007	2008	2009	2010	2011	2012	2013
A Coruña	23.520	22.069	20.929	20.286	16.908	13.940	11.943	10.217	10.897
Lugo	3.284	3.444	3.688	3.463	4.001	4.159	3.645	3.641	3.225
Ourense	2.583	2.637	2.906	2.950	3.134	3.225	2.897	2.221	2.282
Pontevedra	72.240	71.090	73.676	76.351	69.808	60.576	58.485	59.051	55.436
<b>Galicia</b>	<b>101.628</b>	<b>99.241</b>	<b>101.198</b>	<b>103.051</b>	<b>93.850</b>	<b>81.900</b>	<b>76.970</b>	<b>75.130</b>	<b>71.840</b>

Equino

Producción de carne en Tm									
Provincia	2005	2006	2007	2008	2009	2010	2011	2012	2013
A Coruña	24	22	24	22	19	19	677	557	59
Lugo	141	158	143	167	77	132	127	79	274
Ourense	0	1	1	3	2	1	2	3	0
Pontevedra	0	19	1	1	6	2	1	1	2
<b>Galicia</b>	<b>166</b>	<b>199</b>	<b>169</b>	<b>192</b>	<b>104</b>	<b>155</b>	<b>808</b>	<b>640</b>	<b>334</b>

Aves									
Producción de carne en Tm									
Provincia	2005	2006	2007	2008	2009	2010	2011	2012	2013
A Coruña	6.444	6.631	6.387	5.785	4.961	8.031	7.584	8.049	8.236
Lugo	27.452	27.936	30.402	38.098	31.584	32.891	34.387	45.384	43.244
Ourense	84.247	85.762	92.182	93.800	91.511	91.622	92.860	94.462	97.854
Pontevedra	45.281	45.345	44.861	48.591	49.169	47.647	32.888	28.260	23.548
<b>Galicia</b>	<b>163.424</b>	<b>165.675</b>	<b>173.831</b>	<b>186.273</b>	<b>177.225</b>	<b>180.192</b>	<b>167.720</b>	<b>176.154</b>	<b>172.882</b>

Coellos									
Producción de carne en Tm									
Provincia	2005	2006	2007	2008	2009	2010	2011	2012	2013
A Coruña	2.148	2.259	2.518	2.083	1.738	1.917	2.078	2.129	2.175
Lugo	0	0	0	0	0	0	0	0	0
Ourense	0	0	983	1.118	1.306	1.823	2.099	2.470	2.598
Pontevedra	4.569	5.075	5.365	5.856	6.083	6.465	6.537	6.636	6.556
<b>Galicia</b>	<b>6.717</b>	<b>7.334</b>	<b>8.866</b>	<b>9.058</b>	<b>9.128</b>	<b>10.205</b>	<b>10.715</b>	<b>11.235</b>	<b>11.329</b>

Total									
Producción de carne en Tm									
Provincia	2005	2006	2007	2008	2009	2010	2011	2012	2013
A Coruña	69.919	70.769	64.218	59.583	52.160	53.258	50.785	48.174	47.127
Lugo	49.829	49.965	53.102	61.732	53.313	53.650	56.674	72.484	70.307
Ourense	105.456	104.473	114.007	115.567	111.465	112.268	112.852	112.310	114.284
Pontevedra	143.526	142.845	145.038	152.063	149.767	140.525	125.448	121.823	112.431
<b>Galicia</b>	<b>368.731</b>	<b>368.052</b>	<b>376.366</b>	<b>388.945</b>	<b>366.705</b>	<b>359.701</b>	<b>345.759</b>	<b>354.791</b>	<b>344.150</b>

Resumo Galicia por especies									
Producción de carne en Tm									
Provincia	2005	2006	2007	2008	2009	2010	2011	2012	2013
Bovino	96.090	94.934	91.690	89.848	85.883	86.805	89.095	91.219	87.400
Ovino	558	532	507	419	421	372	380	349	308
Cabrún	148	137	105	104	93	71	72	63	58
Porcino	101.628	99.241	101.198	103.051	93.850	81.900	76.970	75.130	71.840
Equino	166	199	169	192	104	155	808	640	334
Aves	163.424	165.675	173.831	186.273	177.225	180.192	167.720	176.154	172.882
Coellos	6.717	7.334	8.866	9.058	9.128	10.205	10.715	11.235	11.329
<b>Total</b>	<b>368.731</b>	<b>368.052</b>	<b>376.366</b>	<b>388.945</b>	<b>366.705</b>	<b>359.701</b>	<b>345.759</b>	<b>354.791</b>	<b>344.150</b>

FONTE: Consellería do Medio Rural. 2012-13.

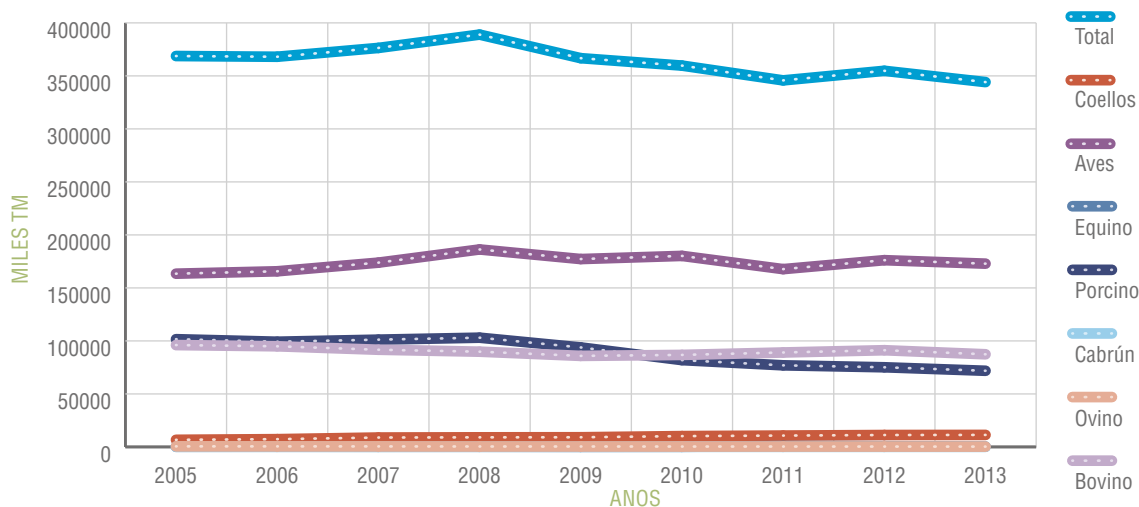

FONTE: Consellería do Medio Rural. 2012-13.

### 3.2.3. Ovos

#### 3.2.3.1. Produción de ovos para consumo por especies

2012	Produción (Ducias)				
Orixe	A Coruña	Lugo	Ourense	Pontevedra	Galicia
Selectas	5.710.260	9.024.480	13.437.870	8.548.020	36.720.630
Campeiras	4.896.570	1.688.840	982.430	7.469.760	15.037.600
<b>Total galiñas</b>	<b>10.606.830</b>	<b>10.713.320</b>	<b>14.420.300</b>	<b>16.017.780</b>	<b>51.758.230</b>
Pavas	1.290	0	2.400	9.120	12.810
Patas	5.530	0	9.790	8.460	23.780
Ocas	70	0	1.850	0	1.920
<b>Total outras</b>	<b>6.890</b>	<b>0</b>	<b>14.040</b>	<b>17.580</b>	<b>38.510</b>

FONTE: Consellería do Medio Rural. 2012.

2013	Produción (Ducias)				
Orixe	A Coruña	Lugo	Ourense	Pontevedra	Galicia
Selectas	5.095.120	8.803.900	13.296.200	8.006.810	35.202.030
Campeiras	4.369.080	1.647.570	972.060	6.996.810	13.985.520
<b>Total galiñas</b>	<b>9.464.200</b>	<b>10.451.470</b>	<b>14.268.260</b>	<b>15.003.620</b>	<b>49.187.550</b>
Pavas	1.290	0	2.400	8.770	12.460
Patas	5.480	0	9.700	8.420	23.600
Ocas	70	0	1.820	0	1.890
<b>Total outras</b>	<b>6.840</b>	<b>0</b>	<b>13.920</b>	<b>17.190</b>	<b>37.950</b>

FONTE: Consellería do Medio Rural. 2013.

### 3.2.3.2. Producción de ovos para consumo. Serie histórica

Producción (Miles de dúcias)									
Orixe	2005	2006	2007	2008	2009	2010	2011	2012	2013
A Coruña									
Selectas	5.740,0	5.120,0	4.787,4	4.788,0	5.041,2	5.607,1	5.647,1	5.710,3	5.095,1
Campeiras	5.950,0	5.525,0	5.166,1	5.163,8	4.917,0	4.913,9	4.900,6	4.896,6	4.369,1
<b>Total</b>	<b>11.690,0</b>	<b>10.645,0</b>	<b>9.953,5</b>	<b>9.951,8</b>	<b>9.958,2</b>	<b>10.521,0</b>	<b>10.547,7</b>	<b>10.606,8</b>	<b>9.464,2</b>
Lugo									
Selectas	10.229,0	8.700,0	7.400,2	7.916,4	8.068,9	8.648,5	8.668,7	9.024,5	8.803,9
Campeiras	1.696,0	1.837,0	1.707,3	1.703,0	1.650,3	1.637,5	1.633,3	1.688,8	1.647,6
<b>Total</b>	<b>11.925,0</b>	<b>10.537,0</b>	<b>9.107,6</b>	<b>9.619,4</b>	<b>9.719,2</b>	<b>10.285,9</b>	<b>10.302,0</b>	<b>10.713,3</b>	<b>10.451,5</b>
Ourense									
Selectas	14.462,5	18.803,0	18.803,0	20.307,2	18.885,0	15.455,2	15.050,9	13.437,9	13.296,2
Campeiras	887,5	1.154,0	1.153,8	1.115,6	1.054,2	1.028,0	1.014,0	982,4	972,1
<b>Total</b>	<b>15.350,0</b>	<b>19.957,0</b>	<b>19.956,7</b>	<b>21.422,8</b>	<b>19.939,2</b>	<b>16.483,2</b>	<b>16.064,9</b>	<b>14.420,3</b>	<b>14.268,3</b>
Pontevedra									
Selectas	11.250,0	8.550,0	4.803,8	7.629,8	8.417,3	8.491,5	8.541,2	8.548,0	8.006,8
Campeiras	8.733,3	9.133,0	9.133,3	8.026,7	7.644,1	7.529,6	7.476,3	7.469,8	6.996,8
<b>Total</b>	<b>19.983,3</b>	<b>17.683,0</b>	<b>13.937,1</b>	<b>15.656,4</b>	<b>16.061,3</b>	<b>16.021,1</b>	<b>16.017,5</b>	<b>16.017,8</b>	<b>15.003,6</b>
Galicia									
Selectas	41.681,5	41.173,0	35.794,3	40.641,3	40.412,3	38.202,2	37.907,8	36.720,6	35.202,0
Campeiras	17.266,8	17.649,0	17.160,5	16.009,1	15.265,5	15.109,0	15.024,3	15.037,6	13.985,5
<b>Total</b>	<b>58.948,3</b>	<b>58.822,0</b>	<b>52.954,8</b>	<b>56.650,4</b>	<b>55.677,8</b>	<b>53.311,2</b>	<b>52.932,1</b>	<b>51.758,2</b>	<b>49.187,6</b>

FONTE: Consellería do Medio Rural. 2012-13.

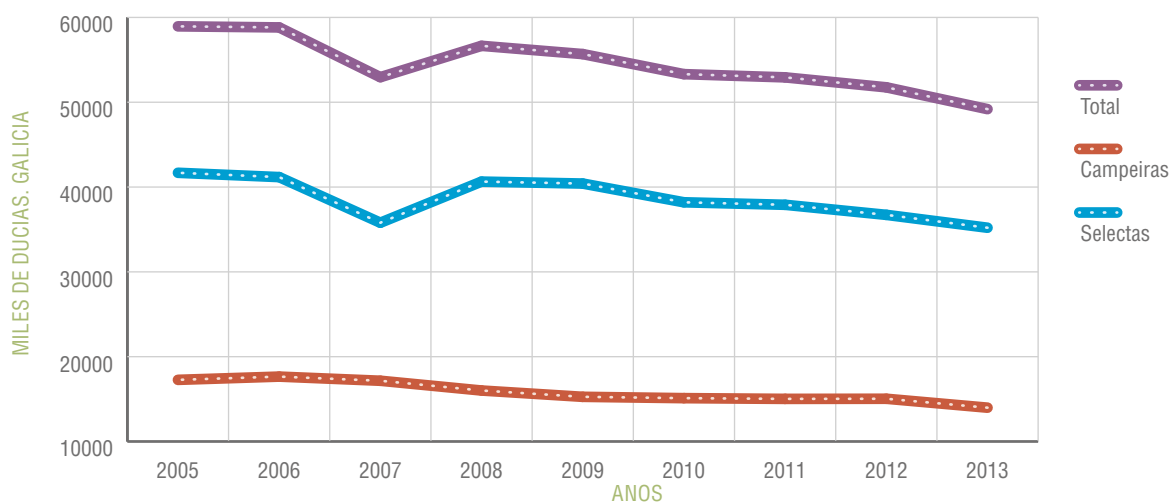

FONTE: Consellería do Medio Rural. 2012-13

### 3.2.4. Polos dun día

#### 3.2.4.1. Producción de polos segundo o destino

Destino	Polos nacidos viables				
	A Coruña	Lugo	Ourense	Pontevedra	Galicia
Posta	0	0	4.860.575	0	4.860.575
Carne	0	17.724.716	65.537.438	173.540	83.435.694
<b>Total</b>	<b>0</b>	<b>17.724.716</b>	<b>70.398.013</b>	<b>173.540</b>	<b>88.296.269</b>

FONTE: Consellería do Medio Rural. 2012.

Destino	Polos nacidos viables				
	A Coruña	Lugo	Ourense	Pontevedra	Galicia
Posta	0	0	3.525.278	0	3.525.278
Carne	0	15.310.128	67.938.470	0	83.248.598
<b>Total</b>	<b>0</b>	<b>15.310.128</b>	<b>71.463.748</b>	<b>0</b>	<b>86.773.876</b>

FONTE: Consellería do Medio Rural. 2013.

#### 3.2.4.2. Producción de polos. Serie histórica

Destino	Polos nacidos viables (Miles de unidades)								
	2005	2006	2007	2008	2009	2010	2011	2012	2013
	A Coruña								
Posta	0,0	0,0	0,0	0,0	0,0	0,0	0,0	0,0	0,0
Carne	0,0	0,0	0,0	0,0	0,0	0,0	0,0	0,0	0,0
<b>Total</b>	<b>0,0</b>	<b>0,0</b>	<b>0,0</b>	<b>0,0</b>	<b>0,0</b>	<b>0,0</b>	<b>0,0</b>	<b>0,0</b>	<b>0,0</b>
	Lugo								
Posta	0,0	0,0	0,0	0,0	0,0	0,0	0,0	0,0	0,0
Carne	14.632,2	14.736,4	16.892,2	16.619,3	16.963,4	18.080,7	17.351,9	17.724,7	15.310,1
<b>Total</b>	<b>14.632,2</b>	<b>14.736,4</b>	<b>16.892,2</b>	<b>16.619,3</b>	<b>16.963,4</b>	<b>18.080,7</b>	<b>17.351,9</b>	<b>17.724,7</b>	<b>15.310,1</b>
	Ourense								
Posta	4.725,3	6.183,8	5.445,7	5.125,8	5.003,1	5.625,1	2.873,6	4.860,6	3.525,3
Carne	60.833,1	58.947,6	65.316,4	66.311,4	64.989,5	64.523,9	66.479,6	65.537,4	67.938,5
<b>Total</b>	<b>65.558,4</b>	<b>65.131,9</b>	<b>70.762,2</b>	<b>71.437,2</b>	<b>69.992,6</b>	<b>70.149,0</b>	<b>69.353,2</b>	<b>70.398,0</b>	<b>71.463,7</b>
	Pontevedra								
Posta	0,0	0,0	0,0	0,0	0,0	0,0	0,0	0,0	0,0
Carne	2.761,2	2.800,9	2.144,1	2.453,4	2.285,8	2.295,2	1.941,3	1.735,5	0,0
<b>Total</b>	<b>2.761,2</b>	<b>2.800,9</b>	<b>2.144,1</b>	<b>2.453,4</b>	<b>2.285,8</b>	<b>2.295,2</b>	<b>1.941,3</b>	<b>1.735,5</b>	<b>0,0</b>
	Galicia								
Posta	4.725,3	6.183,8	5.445,7	5.125,8	5.003,1	5.625,1	2.873,6	4.860,6	3.525,3
Carne	78.226,5	76.484,9	84.352,8	85.384,0	84.238,7	84.899,8	85.772,7	83.435,7	83.248,6
<b>Total</b>	<b>82.951,8</b>	<b>82.668,6</b>	<b>89.798,5</b>	<b>90.509,8</b>	<b>89.241,8</b>	<b>90.524,9</b>	<b>88.646,3</b>	<b>88.296,3</b>	<b>86.773,9</b>

FONTE: Consellería do Medio Rural. 2012-13.

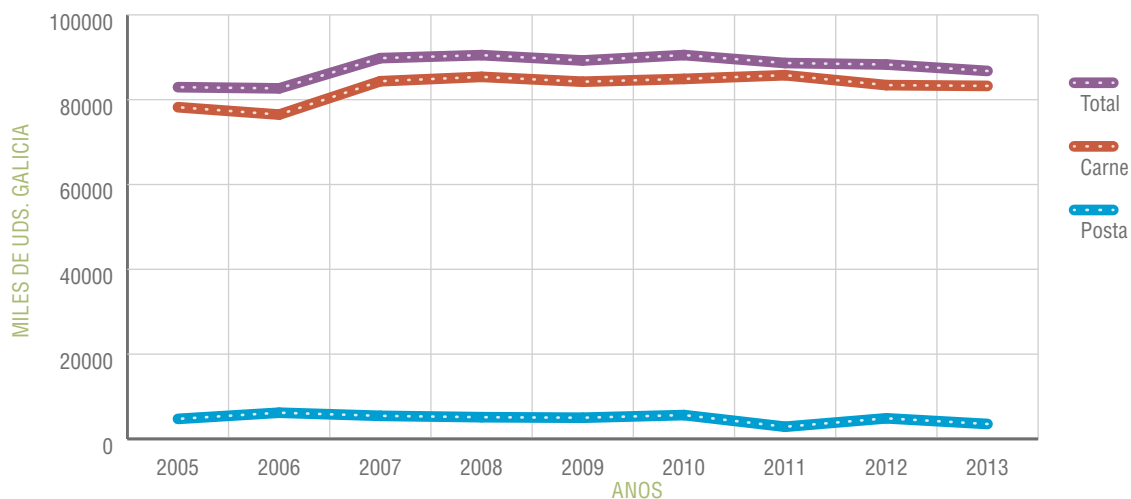

FONTE: Consellería do Medio Rural. 2012-13.

### 3.2.5. Mel e cera

#### 3.2.5.1. Producción de mel e cera por provincias

2012	Producción de mel (Kg)				
Tipo de colmeas	A Coruña	Lugo	Ourense	Pontevedra	Galicia
Mobilistas	223.408	203.865	608.490	126.090	1.161.853
Fixistas	11.144	54.360	3.650	23.820	92.974
<b>Total</b>	<b>234.552</b>	<b>258.225</b>	<b>612.140</b>	<b>149.910</b>	<b>1.254.827</b>

2012	Producción de cera (Kg)				
Tipo de colmeas	A Coruña	Lugo	Ourense	Pontevedra	Galicia
Mobilistas	9.774	9.514	28.396	5.884	53.568
Fixistas	637	5.436	219	2.382	8.674
<b>Total</b>	<b>10.411</b>	<b>14.950</b>	<b>28.615</b>	<b>8.266</b>	<b>62.242</b>

FONTE: Consellería do Medio Rural. 2012.

2013	Producción de mel (Kg)				
Tipo de colmeas	A Coruña	Lugo	Ourense	Pontevedra	Galicia
Mobilistas	225.136	312.585	687.675	126.960	1.352.356
Fixistas	10.913	66.915	4.395	25.144	107.367
<b>Total</b>	<b>236.049</b>	<b>379.500</b>	<b>692.070</b>	<b>152.104</b>	<b>1.459.723</b>

2013	Producción de cera (Kg)				
Tipo de colmeas	A Coruña	Lugo	Ourense	Pontevedra	Galicia
Mobilistas	9.850	14.587	32.092	5.925	62.453
Fixistas	624	6.692	264	2.514	10.093
<b>Total</b>	<b>10.473</b>	<b>21.279</b>	<b>32.355</b>	<b>8.439</b>	<b>72.547</b>

FONTE: Consellería do Medio Rural. 2013.

### 3.2.5.2. Producción de mel e cera. Serie histórica

Serie histórica da produción de mel (Kg)									
Provincia	2005	2006	2007	2008	2009	2010	2011	2012	2013
A Coruña	343.500	343.500	297.225	254.045	163.235	177.775	191.840	234.552	236.049
Lugo	433.560	433.560	367.844	309.672	421.512	483.460	483.460	258.225	379.500
Ourense	1.089.180	752.420	331.632	279.904	342.444	422.505	422.505	612.140	692.070
Pontevedra	277.400	254.612	230.666	174.604	111.040	119.149	119.149	149.910	152.104
<b>Galicia</b>	<b>2.143.640</b>	<b>1.784.092</b>	<b>1.227.367</b>	<b>1.018.225</b>	<b>1.038.231</b>	<b>1.202.889</b>	<b>1.216.954</b>	<b>1.254.827</b>	<b>1.459.723</b>

Serie histórica da produción de cera (Kg)									
Provincia	2005	2006	2007	2008	2009	2010	2011	2012	2013
A Coruña	16.140	16.140	13.961	11.930	7.667	8.385	8.518	10.411	10.473
Lugo	20.714	33.239	28.180	23.718	32.282	24.300	24.300	14.950	21.279
Ourense	49.524	37.621	27.621	23.313	28.522	19.726	19.726	28.615	32.355
Pontevedra	11.210	12.229	11.070	9.750	6.207	6.362	6.607	8.266	8.439
<b>Galicia</b>	<b>97.588</b>	<b>99.229</b>	<b>80.831</b>	<b>68.711</b>	<b>74.678</b>	<b>58.772</b>	<b>59.150</b>	<b>62.242</b>	<b>72.547</b>

FONTE: Consellería do Medio Rural. 2012-13.

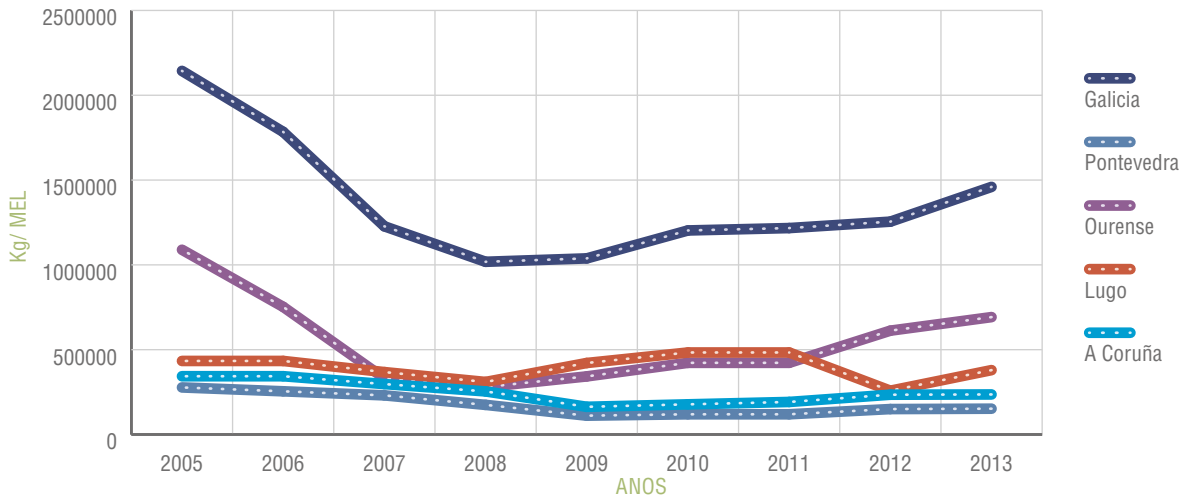

FONTE: Consellería do Medio Rural. 2012-13.

### 3.3. PROGRAMAS DE CONTROL

#### 3.3.1. Saneamento gandeiro

##### 3.3.1.1. Vacún

2012	EXPLOTACIÓNS							
	Tuberculose				Brucelose			
Provincia	Revisadas	Positivas	Prevalencia	Baleiros	Revisadas	Positivas	Prevalencia	Baleiros
A Coruña	13.680	20	0,14	2	13.790	0	0,00	0
Lugo	14.858	34	0,23	12	14.793	0	0,00	0
Ourense	2.079	18	0,87	0	2.062	0	0,00	0
Pontevedra	5.519	3	0,05	1	5.430	0	0,00	0
<b>Galicia</b>	<b>36.136</b>	<b>75</b>	<b>0,21</b>	<b>15</b>	<b>36.075</b>	<b>0</b>	<b>0,00</b>	<b>0</b>

	Leucose				Perineumonía			
	Revisadas	Positivas	Prevalencia	Baleiros	Revisadas	Positivas	Prevalencia	Baleiros
A Coruña		0	0,00	0		0	0,00	0
Lugo		0	0,00	0		0	0,00	0
Ourense		0	0,00	0		0	0,00	0
Pontevedra		0	0,00	0		0	0,00	0
<b>Galicia</b>	<b>860</b>	<b>0</b>	<b>0,00</b>	<b>0</b>	<b>860</b>	<b>0</b>	<b>0,00</b>	<b>0</b>

2012	RESES					
	Tuberculose			Brucelose		
Provincia	Revisadas	Positivas	Prevalencia	Revisadas	Positivas	Prevalencia
A Coruña	296.709	110	0	245.083	0	0,00
Lugo	390.562	155	0	322.952	0	0,00
Ourense	39.714	43	0	29.552	0	0,00
Pontevedra	84.512	11	0	70.831	0	0,00
<b>Galicia</b>	<b>811.497</b>	<b>319</b>	<b>0,04</b>	<b>668.418</b>	<b>0</b>	<b>0,00</b>

	Leucose			Perineumonía		
	Revisadas	Positivas	Prevalencia	Revisadas	Positivas	Prevalencia
A Coruña		0	0		0	0,00
Lugo		0	0		0	0,00
Ourense		0	0		0	0,00
Pontevedra		0	0		0	0,00
<b>Galicia</b>	<b>20.436</b>	<b>0</b>	<b>0,00</b>	<b>20.436</b>	<b>0</b>	<b>0,00</b>

FONTE: Consellería do Medio Rural. Campaña de saneamento gandeiro 2012.

2013	EXPLOTACIÓNS							
	Tuberculose				Brucelose			
Provincia	Revisadas	Positivas	Prevalencia	Baleiros	Revisadas	Positivas	Prevalencia	Baleiros
A Coruña	13.285	7	0,05	4	13.200	0	0,00	0
Lugo	14.429	24	0,17	12	14.362	0	0,00	0
Ourense	2.027	10	0,49	3	1.995	0	0,00	0
Pontevedra	5.410	2	0,04	1	5.266	0	0,00	0
<b>Galicia</b>	<b>35.151</b>	<b>43</b>	<b>0,12</b>	<b>20</b>	<b>34.823</b>	<b>0</b>	<b>0,00</b>	<b>0</b>

	Leucose				Perineumonía			
	Revisadas	Positivas	Prevalencia	Baleiros	Revisadas	Positivas	Prevalencia	Baleiros
A Coruña		0	0,00	0		0	0,00	0
Lugo		0	0,00	0		0	0,00	0
Ourense		0	0,00	0		0	0,00	0
Pontevedra		0	0,00	0		0	0,00	0
<b>Galicia</b>	<b>816</b>	<b>0</b>	<b>0,00</b>	<b>0</b>	<b>816</b>	<b>0</b>	<b>0,00</b>	<b>0</b>

2013	RESES					
	Tuberculose			Brucelose		
Provincia	Revisadas	Positivas	Prevalencia	Revisadas	Positivas	Prevalencia
A Coruña	296.919	75	0,03	245.962	0	0,00
Lugo	391.078	176	0,05	322.809	0	0,00
Ourense	42.255	37	0,09	29.951	0	0,00
Pontevedra	84.416	6	0,01	70.724	0	0,00
<b>Galicia</b>	<b>814.668</b>	<b>294</b>	<b>0,04</b>	<b>669.446</b>	<b>0</b>	<b>0,00</b>

	Leucose			Perineumonía		
	Revisadas	Positivas	Prevalencia	Revisadas	Positivas	Prevalencia
A Coruña		0	0		0	0,00
Lugo		0	0		0	0,00
Ourense		0	0		0	0,00
Pontevedra		0	0		0	0,00
<b>Galicia</b>	<b>49.215</b>	<b>0</b>	<b>0,00</b>	<b>49.215</b>	<b>0</b>	<b>0,00</b>

FONTE: Consellería do Medio Rural. Campaña de saneamento gandeiro 2013.

### 3.3.1.2. Ovino-Cabrún

2012	Explotacións saneadas	Reses		Positividade brucelose							
		Saneadas	Positivas	Explotación		Reses ovino		Reses cabrún		Total reses	
Provincia	nº			%	nº	%	nº	%	nº	%	
A Coruña	6.453	42.088	0	0	0,00%	0	0,00%	0	0,00%	0	0,00%
Lugo	7.043	77.652	0	0	0,00%	0	0,00%	0	0,00%	0	0,00%
Ourense	3.463	91.596	0	0	0,00%	0	0,00%	0	0,00%	0	0,00%
Pontevedra	5.898	35.491	0	0	0,00%	0	0,00%	0	0,00%	0	0,00%
<b>Galicia</b>	<b>22.857</b>	<b>246.827</b>	<b>0</b>	<b>0</b>	<b>0,00%</b>	<b>0</b>	<b>0,00%</b>	<b>0</b>	<b>0,00%</b>	<b>0</b>	<b>0,00%</b>

FONTE: Consellería do Medio Rural. Campaña de saneamento gandeiro 2012.

2013	Explotacións saneadas	Reses		Positividade brucelose							
		Saneadas	Positivas	Explotación		Reses ovino		Reses cabrún		Total reses	
Provincia	nº			%	nº	%	nº	%	nº	%	
A Coruña	6.209	38.281	0	0	0,00%	0	0,00%	0	0,00%	0	0,00%
Lugo	6.994	73.164	0	0	0,00%	0	0,00%	0	0,00%	0	0,00%
Ourense	3.388	89.724	0	1	2,95%	5	0,56%	1	0,00%	6	0,18%
Pontevedra	5.720	34.993	0	0	0,00%	0	0,00%	0	0,00%	0	0,00%
<b>Galicia</b>	<b>22.311</b>	<b>236.162</b>	<b>0</b>	<b>1</b>	<b>0,45%</b>	<b>5</b>	<b>0,21%</b>	<b>1</b>	<b>0,00%</b>	<b>6</b>	<b>0,00%</b>

FONTE: Consellería do Medio Rural. Campaña de saneamento gandeiro 2013.

## 3.3.2. Control leiteiro

### 3.3.2.1. Explotacións en control leiteiro. Serie histórica

Ano	A Coruña	Lugo	Ourense	Pontevedra	Galicia
2002	1.411	2.390	41	766	4.608
2003	1.381	2.347	40	768	4.536
2004	1.392	2.397	39	767	4.595
2005	1.365	2.343	33	756	4.497
2006	1.335	2.270	33	729	4.367
2007	1.297	2.242	29	703	4.271
2008	1.272	2.209	29	694	4.204
2009	1.282	2.177	31	695	4.185
2010	1.226	2.069	26	631	3.952
2011	1.188	1.971	26	602	3.787
2012	1.145	1.842	26	545	3.444
<b>2013</b>	<b>1.107</b>	<b>1.766</b>	<b>26</b>	<b>545</b>	<b>3.444</b>

FONTE: Consellería do Medio Rural. Control leiteiro. 2012-13.

### 3.3.2.2. Producións medias a 305 días

2012	Nº de lactacións rematadas	Totais			Primíparas			Adultas		
		Kg leite por lactación	Graxa %	Proteína %	Kg leite por lactación	Graxa %	Proteína %	Kg leite por lactación	Graxa %	Proteína %
Provincia										
A Coruña	52.912	9.668	3,76	3,20	8.754	3,69	3,22	10.129	3,79	3,20
Lugo	73.520	9.313	3,75	3,18	8.481	3,69	3,19	9.732	3,78	3,17
Ourense	1.292	8.171	3,49	3,17	7.528	3,46	3,18	8.510	3,50	3,17
Pontevedra	17.458	8.780	3,72	3,17	7.963	3,66	3,17	9.151	3,75	3,17
<b>Galicia</b>	<b>145.182</b>	<b>9.368</b>	<b>3,75</b>	<b>3,19</b>	<b>8.514</b>	<b>3,68</b>	<b>3,20</b>	<b>9.793</b>	<b>3,78</b>	<b>3,18</b>

FONTE: Consellería do Medio Rural. Control leiteiro 2012.

2013	Nº de lactacións rematadas	Totais			Primíparas			Adultas		
		Kg leite por lactación	Graxa %	Proteína %	Kg leite por lactación	Graxa %	Proteína %	Kg leite por lactación	Graxa %	Proteína %
Provincia										
A Coruña	53.009	9.661	3,75	3,22	8.680	3,68	3,23	9.809	3,79	3,19
Lugo	71.116	9.356	3,77	3,19	8.472	3,72	3,20	9.809	3,79	3,19
Ourense	1.247	8.284	3,45	3,15	7.567	3,42	3,14	8.655	3,46	3,15
Pontevedra	17.320	8.738	3,70	3,21	7.884	3,67	3,24	9.146	3,72	3,20
<b>Galicia</b>	<b>142.692</b>	<b>9.385</b>	<b>3,75</b>	<b>3,20</b>	<b>8.473</b>	<b>3,70</b>	<b>3,20</b>	<b>9.847</b>	<b>3,77</b>	<b>3,20</b>

FONTE: Consellería do Medio Rural. Control leiteiro 2013.

### 3.3.2.3. Producións medias a 305 días. Serie histórica

Ano	Nº de lactacións rematadas	Kg de leite por lactación	Graxa %	Proteína %	Días lactación
2002	116.909	7.716	3,76	3,12	336
2003	121.471	7.910	3,78	3,11	339
2004	123.582	8.004	3,83	3,12	342
2005	126.321	8.258	3,85	3,14	343
2006	124.891	8.449	3,85	3,15	356
2007	127.379	8.701	3,81	3,15	368
2008	133.120	8.823	3,80	3,14	370
2009	135.441	8.750	3,80	3,14	371
2010	136.274	8.971	3,76	3,17	369
2011	140.686	9.182	3,75	3,17	367
2012	142.626	9.385	3,75	3,19	367
<b>2013</b>	<b>142.629</b>	<b>9.385</b>	<b>3,75</b>	<b>3,20</b>	<b>370</b>

FONTE: Consellería do Medio Rural. Control leiteiro. 2012-13.

### 3.3.2.4. Parámetros reproductivos

2012	Nº de inseminacións por vaca preñada	Intervalos en días		
		Parto - 1ª Inseminación	Parto - Inseminación fecundante	Parto - Parto
Provincia				
A Coruña	2,2	87	152	431
Lugo	2,4	87	154	433
Ourense	2,5	100	173	452
Pontevedra	2,3	91	161	441
<b>Galicia</b>	<b>2,4</b>	<b>87</b>	<b>154</b>	<b>433</b>

FONTE: Consellería do Medio Rural. Control leiteiro 2012.

2013	Nº de inseminacións por vaca preñada	Intervalos en días		
		Parto - 1ª Inseminación	Parto - Inseminación fecundante	Parto - Parto
Provincia				
A Coruña	2,3	83	153	432
Lugo	2,5	84	155	434
Ourense	2,6	98	180	458
Pontevedra	2,4	89	166	445
<b>Galicia</b>	<b>2,4</b>	<b>84</b>	<b>156</b>	<b>435</b>

FONTE: Consellería do Medio Rural. Control leiteiro 2013.

### 3.4. PRODUCCIÓN DE PENSOS E CONSUMO DE MATERIAS PRIMAS

2012		Forma de adquisición (%)		
CLASIFICACIÓN DAS MATERIAS PRIMAS		Tn/Ano	Compra independiente	Compra integrada en grupos
Cereais, os seus produtos e subprodutos	Cereais	1.362.403,66	63,2%	36,8%
	Subprodutos de cereais	152.456,24	65,2%	34,8%
Sementes, oleaxinosas, froitos oleaxinosos, os seus produtos e subprodutos	Sementes oleaxinosas	73.046,95	69,7%	30,3%
	Aceites	8.619,99	65,3%	34,7%
	Fariñas de extracción	630.143,29	57,8%	42,2%
Sementes de leguminosas, os seus produtos e subprodutos		0,11	100,0%	
Tubérculos, raíces, os seus produtos e subprodutos		50.082,85	55,6%	44,4%
Outras sementes e froitas, os seus produtos e subprodutos		935,90	80,0%	20,0%
Forraxes		100.638,55	75,8%	24,2%
Outras plantas, os seus produtos e subprodutos		221,77	50,0%	50,0%
Produtos lácteos		2.006,52	81,3%	18,8%
Produtos de animais terrestres		23.901,07	75,4%	24,6%
Peixes, outros animais mariños, os seus produtos e subprodutos		1.192,49	100,0%	
Minerais		81.729,35	74,7%	25,3%
Produtos diversos		18.507,19	81,1%	18,9%
<b>TOTAL MATERIAS PRIMAS UTILIZADAS NO ANO</b>		<b>2.505.885,93</b>	<b>68,1%</b>	<b>31,9%</b>

Nota: O número total de fábricas colaboradoras nos 4 trimestres de 2012 foi de 49.

2012				
ESPECIE	Penso complementario (Tn)	Penso completo non medicamentoso (Tn)	Penso completo medicamentoso (Tn)	TOTAL (Tn)
Avicultura	82.099,58	587.673,71	115,84	669.889,13
Porcino	1.543,76	509.016,96	149.927,13	660.487,85
Bovino	893.051,09	179.735,07	2.335,93	1.075.122,09
Ovino/cabrún	4.782,06	2.024,65	409,93	7.216,64
Cunicultura	1.355,18	23.066,73	52.043,58	76.465,49
Equino	8.002,91	2.280,83		10.283,74
Animais de compañía, acuicultura e outras especies	104,61	40,58	7,44	152,63
Venda directa de materias	35.879,80	11.476,65		47.356,45
<b>TOTAL PRODUCCIÓN ANUAL</b>	<b>1.026.818,99</b>	<b>1.315.315,18</b>	<b>204.839,85</b>	<b>2.546.974,02</b>

Nota: O número total de fábricas colaboradoras nos 4 trimestres de 2012 foi de 49.

2012	
PREMESTURAS UTILIZADAS NA FABRICACIÓN DE PENSOS	Tn/Trimestre
Premesturas (brancas)	19.547,22
Premesturas/medicamentosas (todas as especies)	702,01
<b>TOTAL PREMESTURAS</b>	<b>20.249,23</b>
ADITIVOS UTILIZADOS QUE NON SE ENGADEN EN FORMA DE PREMESTURAS OU DE PENSO COMPLEMENTARIO	Tn/Trimestre
<b>TOTAL ADITIVOS</b>	<b>21.071,94</b>

2013		Forma de adquisición (%)			
CLASIFICACIÓN DAS MATERIAS PRIMAS		Tn/Año	Compra independiente	Compra integrada en grupos	Outros
Cereais, os seus produtos e subprodutos	Cereais	1.391.143,96	56,90%	41,21%	1,89%
	Subprodutos de cereais	179.308,95	52,72%	45,92%	1,36%
Sementes, oleaxinosas, froitos oleaxinosos, os seus produtos e subprodutos	Sementes oleaxinosas	58.818,78	53,71%	44,00%	2,29%
	Aceites	8.508,28	52,94%	47,06%	
	Fariñas de extracción	630.058,39	44,45%	53,11%	2,44%
Sementes de leguminosas, os seus produtos e subprodutos		83,02	100,00%		
Tubérculos, raíces, os seus produtos e subprodutos		50.582,22	45,56%	53,67%	0,77%
Outras sementes e froitas, os seus produtos e subprodutos		1.666,70	61,11%	38,89%	
Forraxes		93.506,76	56,41%	38,46%	5,13%
Outras plantas, os seus produtos e subprodutos		261,81	100,00%		
Produtos lácteos		2.727,75	64,71%	35,29%	
Produtos de animais terrestres		24.874,23	58,46%	41,54%	
Peixes, outros animais mariños, os seus produtos e subprodutos		2.013,48	100,00%		
Minerais		83.436,54	63,47%	36,11%	0,42%
Produtos diversos		16.494,72	67,00%	29,00%	4,00%
<b>TOTAL MATERIAS PRIMAS UTILIZADAS NO ANO</b>		<b>2.543.485,59</b>	<b>56,14%</b>	<b>42,24%</b>	<b>1,62%</b>

Nota: O número total de fábricas colaboradoras nos 4 trimestres de 2013 foi de 51.

2013				
ESPECIE	Penso complementario (Tn)	Penso completo non medicamentoso (Tn)	Penso completo medicamentoso (Tn)	TOTAL (Tn)
Avicultura	38.099,47	615.539,75	596,05	654.235,27
Porcino	5.143,73	515.095,78	149.213,39	669.452,90
Bovino	992.979,04	117.549,11	13.296,31	1.123.824,46
Ovino/cabrún	6.889,33	206,29	11,06	7.106,68
Cunicultura	1.004,13	24.039,67	51.780,19	76.823,99
Equino	8.392,82	1.367,27	40,00	9.800,09
Animais de compañía, acuicultura e outras especies	*	*	*	*
Venda directa de materias	42.958,32	654,82	202,00	43.815,14
<b>TOTAL PRODUCCIÓN ANUAL</b>	<b>1.095.466,84</b>	<b>1.274.452,69</b>	<b>215.139,00</b>	<b>2.585.058,53</b>

Nota: O número total de fábricas colaboradoras nos 4 trimestres de 2013 foi de 51.

2013	
PREMESTURAS UTILIZADAS NA FABRICACIÓN DE PENSOS	Tn/Trimestre
Premesturas (brancas)	36.416,28
Premesturas/medicamentosas (todas as especies)	690,96
<b>TOTAL PREMESTURAS</b>	<b>37.107,24</b>
ADITIVOS UTILIZADOS QUE NON SE ENGADEN EN FORMA DE PREMESTURAS OU DE PENSO COMPLEMENTARIO	Tn/Trimestre
<b>TOTAL ADITIVOS</b>	<b>18.606,52</b>

\* Non se facilitan datos para salvagardar o segredo estatístico



## 4. Subsector Forestal



# Subsector Forestal

## **4.1. Producción de madeira**



As producións do subsector forestal teñen unha contribución moi importante na Produción Final do sector agrario galego. Inclúense as producións e os seus destinos, de acordo coas cortas rexistradas en 2012 e 2013.



## 4.1. PRODUCCIÓN DE MADEIRA

### 4.1.1. Cortas por especies

2012	Propiedade pública				Propiedade privada			
	A Coruña	Lugo	Ourense	Pontevedra	A Coruña	Lugo	Ourense	Pontevedra
Especies	m <sup>3</sup> c.c.	m <sup>3</sup> c.c.	m <sup>3</sup> c.c.	m <sup>3</sup> c.c.	m <sup>3</sup> c.c.	m <sup>3</sup> c.c.	m <sup>3</sup> c.c.	m <sup>3</sup> c.c.
<b>Coníferas</b>								
Pinus uncinata		4.650,00						
Pinus sylvestris		4.650,00						
Pinus nigra								
Pinus pinaster	41300	4.077,00			642000	298.500,00	363.000,00	548.000,00
Pinus pinea								
Pinus halepensis								
Pinus canariensis								
Pinus radiata					89500	293.500,00	41.200,00	37.600,00
Abies spp.								
Juniperus spp.								
Outras coníferas								
<b>TOTAL CONÍFERAS</b>	<b>41.300,00</b>	<b>8.727,00</b>	<b>0,00</b>	<b>0,00</b>	<b>731.500,00</b>	<b>592.000,00</b>	<b>404.200,00</b>	<b>585.600,00</b>
<b>Fronzosas</b>								
Juglans regia								
Populus spp.						44.050,00	3.780,00	
Betula spp.					3.460,00		3.935,00	2.832,00
Alnus glutinosa					1.880,00	2.392,00	1.232,00	1.703,00
Fagus sylvatica								
Castanea sativa					10.720,00	19.225,00	5.180,00	575,00
Quercus spp.								
Quercus robur					45.050,00	55.950,00	11.405,00	
Quercus petraea								
Quercus pyrenaica					1.620,00	1.080,00	15.232,00	
Quercus faginea								
Quercus ilex								
Quercus rubra								
Outros Quercus								
Ulmus spp.								
Eucaliptus spp.	1.200,00				2.115.000,00	846.000,00	1.975,00	673.000,00
Fraxinus spp.					1.280,00	396,00	545,00	
Outras frondosas								
Salix spp.					1.650,00	460,00	1.230,00	
Acacia spp.								1.380,00
<b>TOTAL FRONZOSAS</b>	<b>1.200,00</b>	<b>0,00</b>	<b>0,00</b>	<b>0,00</b>	<b>2.180.660,00</b>	<b>969.553,00</b>	<b>44.514,00</b>	<b>679.490,00</b>
<b>TOTAL MADEIRA</b>	<b>42.500,00</b>	<b>8.727,00</b>	<b>0,00</b>	<b>0,00</b>	<b>2.912.160,00</b>	<b>1.561.553,00</b>	<b>448.714,00</b>	<b>1.265.090,00</b>

2012	Montes veciñais en man común				TOTAL
	A Coruña	Lugo	Ourense	Pontevedra	
Especies	m <sup>3</sup> c. c.	m <sup>3</sup> c. c.	m <sup>3</sup> c. c.	m <sup>3</sup> c. c.	
<b>Coníferas</b>					
Pinus uncinata					
Pinus sylvestris	11.280,00	22.300,00	31.823,00	5.824,00	75.877,00
Pinus nigra					
Pinus pinaster	83.500,00	101.200,00	185.200,00	360.670,00	2.627.447,00
Pinus pinea					
Pinus halepensis					
Pinus canariensis					
Pinus radiata	12.470,00	115.300,00	14.250,00	30.724,00	634.544,00
Abies spp.					
Juniperus spp.					
Outras coníferas					
<b>TOTAL CONÍFERAS</b>	<b>107.250,00</b>	<b>238.800,00</b>	<b>231.273,00</b>	<b>397.218,00</b>	<b>3.337.868,00</b>
<b>Fronchosas</b>					
Juglans regia					
Populus spp.					47.830,00
Betula spp.					10.227,00
Alnus glutinosa					7.207,00
Fagus sylvatica					
Castanea sativa					35.700,00
Quercus spp.					
Quercus robur				6.993,00	119.398,00
Quercus petraea					
Quercus pyrenaica				1.430,00	19.362,00
Quercus faginea					
Quercus ilex					
Quercus rubra					
Outros Quercus					
Ulmus spp.					
Eucaliptus spp.	600,00	19.300,00		295.208,00	3.952.283,00
Fraxinus spp.				595,00	2.816,00
Outras frondosas					
Salix spp.				1.586,00	4.926,00
Acacia spp.					
<b>TOTAL FRONDOSAS</b>	<b>600,00</b>	<b>19.300,00</b>	<b>0,00</b>	<b>305.812,00</b>	<b>4.199.749,00</b>
<b>TOTAL MADEIRA</b>	<b>107.850,00</b>	<b>258.100,00</b>	<b>231.273,00</b>	<b>703.030,00</b>	<b>7.537.617,00</b>

FONTE: Consellería do Medio Rural. 2012.

2013	Propiedade pública				Propiedade privada			
	A Coruña	Lugo	Ourense	Pontevedra	A Coruña	Lugo	Ourense	Pontevedra
	m <sup>3</sup> c.c.	m <sup>3</sup> c.c.	m <sup>3</sup> c.c.	m <sup>3</sup> c.c.	m <sup>3</sup> c.c.	m <sup>3</sup> c.c.	m <sup>3</sup> c.c.	m <sup>3</sup> c.c.
<b>Especies</b>								
<b>Coníferas</b>								
Pinus uncinata								
Pinus sylvestris		4.690,00						
Pinus nigra								
Pinus pinaster	42.700,00	4.130,00			661.000,00	313.500,00	369.000,00	565.000,00
Pinus pinea								
Pinus halepensis								
Pinus canariensis								
Pinus radiata	91.200,00	299.000,00					41.900,00	38.150,00
Abies spp.								
Juniperus spp.								
Outras coníferas								
<b>TOTAL CONÍFERAS</b>	<b>133.900,00</b>	<b>307.820,00</b>	<b>0,00</b>	<b>0,00</b>	<b>661.000,00</b>	<b>313.500,00</b>	<b>410.900,00</b>	<b>603.150,00</b>
<b>Fronzosas</b>								
Juglans regia								
Populus spp.							4.100,00	
Betula spp.					3.820,00	46.250,00	4.300,00	3.050,00
Alnus glutinosa					2.050,00	2.560,00	1.350,00	1.850,00
Fagus sylvatica								
Castanea sativa					11.350,00	20.300,00	5.630,00	630,00
Quercus spp.								
Quercus robur					47.500,00	57.520,00	12.220,00	7.450,00
Quercus petraea								
Quercus pyrenaica					1.580,00	1.160,00	16.350,00	1.380,00
Quercus faginea								
Quercus ilex								
Quercus rubra								
Outros Quercus								
Ulmus spp.								
Eucaliptus spp.	1.250,00				2.205.000,00	885.000,00	2.020,00	705.000,00
Fraxinus spp.					1.390,00	440,00	588,00	640,00
Outras frondosas								
Salix spp.					1.780,00	510,00	1.310,00	1.660,00
Acacia spp.								1.430,00
<b>TOTAL FRONDOSAS</b>	<b>1.250,00</b>	<b>0,00</b>	<b>0,00</b>	<b>0,00</b>	<b>2.274.470,00</b>	<b>1.013.740,00</b>	<b>47.868,00</b>	<b>723.090,00</b>
<b>TOTAL MADEIRA</b>	<b>135.150,00</b>	<b>307.820,00</b>	<b>0,00</b>	<b>0,00</b>	<b>2.935.470,00</b>	<b>1.327.240,00</b>	<b>458.768,00</b>	<b>1.326.240,00</b>

2013	Montes veciñais en man común				TOTAL
	A Coruña	Lugo	Ourense	Pontevedra	
Especies	m <sup>3</sup> c. c.	m <sup>3</sup> c. c.	m <sup>3</sup> c. c.	m <sup>3</sup> c. c.	
<b>Coníferas</b>					
Pinus uncinata					
Pinus sylvestris	11.350,00	22.800,00	32.250,00	5.860,00	76.950,00
Pinus nigra					
Pinus pinaster	84.200,00	102.800,00	188.500,00	365.000,00	2.695.830,00
Pinus pinea					
Pinus halepensis					
Pinus canariensis					
Pinus radiata	12.620,00	117.000,00	14.560,00	31.200,00	645.630,00
Abies spp.					
Juniperus spp.					
Outras coníferas					
<b>TOTAL CONÍFERAS</b>	<b>108.170,00</b>	<b>242.600,00</b>	<b>235.310,00</b>	<b>402.060,00</b>	<b>3.418.410,00</b>
<b>Frondosas</b>					
Juglans regia					
Populus spp.					4.100,00
Betula spp.					57.420,00
Alnus glutinosa					7.810,00
Fagus sylvatica					
Castanea sativa					37.910,00
Quercus spp.					
Quercus robur					124.690,00
Quercus petraea					
Quercus pyrenaica					20.470,00
Quercus faginea					
Quercus ilex					
Quercus rubra					
Outros Quercus					
Ulmus spp.					
Eucaliptus spp.	720,00	20.300,00		309.000,00	4.128.290,00
Fraxinus spp.					3.058,00
Outras frondosas					
Salix spp.					5.260,00
Acacia spp.					1.430,00
<b>TOTAL FRONDOSAS</b>	<b>720,00</b>	<b>20.300,00</b>	<b>0,00</b>	<b>309.000,00</b>	<b>4.390.438,00</b>
<b>TOTAL MADEIRA</b>	<b>108.890,00</b>	<b>262.900,00</b>	<b>235.310,00</b>	<b>711.060,00</b>	<b>7.808.848,00</b>

FONTE: Consellería do Medio Rural. 2013.

## 5. Productos galegos con indicativo de calidade



## Produtos galegos con indicativo de calidade

- 5.1. **Viño**
- 5.2. **Augardentes e licores**
- 5.3. **Pataca**
- 5.4. **Tenreira**
- 5.5. **Lacón**
- 5.6. **Queixo**
- 5.7. **Mel**
- 5.8. **Agricultura ecolóxica**
- 5.9. **Pan de Cea**



Inclúense os datos básicos dos produtos agroalimentarios galegos orixinados nos distintos subsectores e que se distinguen con algún indicativo de calidade, o que fai que teñan un recoñecemento diferenciado nos mercados.

No apartado de augardentes e licores aparecen as denominacións xeográficas que amparan as distintas producións tanto de augardentes coma de licores.



## 5.1. Viño

2012		Denominación de Orixe (DO)				
		DO Ribeiro	DO Valdeorras	DO Rías Baixas	DO Monterrei	DO Ribeira Sacra
Produtores		6.054	1.489	6.712	364	2.964
Industrias		102	45	177	23	96
Superficie inscrita (ha)		2.842	1.157	4.049	403	1.263
Colleita (Kg de uva)	Branca	12.204.602	2.618.555	17.378.285	1.806.670	242.676
	Tinta	891.479	2.750.263	189.592	904.221	5.205.029
	Tostada	6.927				
Produción (litros de viño)	Branco	8.919.217	1.812.285	11.854.124	1.204.500	198.900
	Tinto	641.467	1.954.051	129.496	653.100	4.536.100
	Tostado	2.770				
Viño cualificado* (litros de viño)	Branco	7.711.770	1.980.534	18.605.419	934.680	154.100
	Tinto	649.704	2.090.275	69.640	479.290	3.062.700
	Tostado	644				

\* Pode corresponder á produción de varios anos  
 FONTE: Consellería do Medio Rural. 2012.

2013		Denominación de Orixe (DO)					Viños da terra		
		DO Ribeiro	DO Valdeorras	DO Rías Baixas	DO Monterrei	DO Ribeira Sacra	Barbanza e Iria	Betanzos	Val do Miño-Ourense
Produtores		5.960	1.467	6.677	365	2.817	13	12	9
Industrias		109	46	178	23	90	4	6	5
Superficie inscrita (ha)		2.622	1.143	4.062	434	1.247	8	10	6
Colleita (Kg de uva)	Branca	11.667.517	2.419.146	33.509.428	1.663.077	344.009	46.678	38.715	21.958
	Tinta	815.873	2.015.603	234.058	653.456	4.391.935	2.565	34.435	23.450
	Tostada	8.158							
Produción (litros de viño)	Branco	8.553.100	1.636.600	22.810.500	1.105.900	231.100	31.000	24.200	14.500
	Tinto	592.600	1.390.500	163.200	477.500	2.959.000	1.600	15.100	16.300
	Tostado	2.000							
Viño cualificado* (litros de viño)	Branco	8.100.000	1.701.900	16.981.100	1.164.600	120.500	18.600	5.900	6.000
	Tinto	350.000	1.971.200	91.100	653.900	2.701.000	1.350	14.300	6.000
	Tostado	500							

\* Pode corresponder á produción de varios anos  
 FONTE: Consellería do Medio Rural. 2013.

## 5.2. Augardentes e licores

2012		Denominación Xeográfica Augardentes e Licores de Galicia				
		A Coruña	Lugo	Ourense	Pontevedra	Galicia
Produtores subprodutos		5	24	39	62	130
Destiladores		4	6	8	12	30
Elaboradores e envasadores		5	8	13	12	38
Produción (litros)	Augardente Branca	54.660	10.487	1.827	18.905	85.879
	Augardente de Herbas			408	2.860	3.268
	Licor Café	13.600	2.070	622	190	16.482
	Licor de Herbas	38.610	3.574	1.821	26.526	70.531

FONTE: Consellería do Medio Rural. 2012.

2013		Denominación Xeográfica Augardentes e Licores de Galicia				
		A Coruña	Lugo	Ourense	Pontevedra	Galicia
Produtores subprodutos		5	24	39	62	130
Destiladores		4	6	8	12	30
Elaboradores e envasadores		5	7	13	12	37
Produción (litros)	Augardente Branca	54.500	10.710	60.065	4.100	129.375
	Augardente de Herbas				8.625	8.625
	Licor Café	27.100	14.141	4.870	9.969	56.080
	Licor de Herbas	55.400	11.400	24.100	8.315	99.215

FONTE: Consellería do Medio Rural. 2013.

## 5.3. Pataca

2012		Indicación Xeográfica Protexida Pataca de Galicia				
		Subzona Bergantiños	Subzona Terra Chá - A Mariña	Subzona A Limia	Subzona Lemos	Galicia
Produtores con declaración		8	7	55		70
Parcelas declaradas		14	8	149		171
Superficie declarada (ha)		13	4	248		266
Envasadores		2	2	6		10
Pataca comercializada (kg)		21.194	8.229	4.637.140		4.666.563

FONTE: Consellería do Medio Rural. 2012.

2013		Indicación Xeográfica Protexida Pataca de Galicia				
		Subzona Bergantiños	Subzona Terra Chá - A Mariña	Subzona A Limia	Subzona Lemos	Galicia
Produtores con declaración		6	5	47		58
Parcelas declaradas		13	8	147		168
Superficie declarada (ha)		9	3	228		240
Envasadores		2	2	5		9
Pataca comercializada (kg)		52.300	3.600	4.722.420		4.778.320

FONTE: Consellería do Medio Rural. 2013.

## 5.4. Tenreira

2012	Indicación Xeográfica Protexida Ternera Gallega				
	A Coruña	Lugo	Ourense	Pontevedra	Galicia
Produtores activos	929	5.792	444	59	7.224
Cebadoiros activos	90	153	145	42	430
Industrias cárnicas	19	21	17	14	71
Canais certificados	7.372	48.414	24.457	4.551	84.794

FONTE: Consellería do Medio Rural. 2012.

2013	Indicación Xeográfica Protexida Ternera Gallega				
	A Coruña	Lugo	Ourense	Pontevedra	Galicia
Produtores activos	953	5.784	442	70	7.249
Cebadoiros activos	93	155	126	42	416
Industrias cárnicas	20	22	17	15	74
Canais certificados	7.767	47.667	21.600	4.458	81.492

FONTE: Consellería do Medio Rural. 2013.

## 5.5. Lacón

2012	Indicación Xeográfica Protexida Lacón Gallego				
	A Coruña	Lugo	Ourense	Pontevedra	Galicia
Explotacións	24	22	92	50	188
Industrias cárnicas		16		8	24
Lacóns comercializados		4.867		651	5.518

FONTE: Consellería do Medio Rural. 2012.

2013	Indicación Xeográfica Protexida Lacón Gallego				
	A Coruña	Lugo	Ourense	Pontevedra	Galicia
Explotacións	24	22	93	50	189
Industrias cárnicas		16		5	21
Lacóns comercializados		3.496		100	3.596

FONTE: Consellería do Medio Rural. 2013.

## 5.6. Queixo

	Denominación de Orixe			
	DO Queixo Tetilla	DO Arzúa - Ulloa	DO San Simón da Costa	DO Queixo do Cebreiro
Gandeiros	2.819	1.042	107	6
Queixerías	39	24	11	4
Produción uds	2.217.071	3.616.000	395.721	56.498
de queixo kg	1.707.055	3.449.975	406.919	31.697

FORNTE: Consellería do Medio Rural. 2012.

	Denominación de Orixe			
	DO Queixo Tetilla	DO Arzúa - Ulloa	DO San Simón da Costa	DO Queixo do Cebreiro
Gandeiros	2.574	1.150	105	9
Queixerías	40	23	11	4
Produción uds	1.725.731	3.211.609	390.709	50.900
de queixo kg	1.364.196		359.321	29.617

FORNTE: Consellería do Medio Rural. 2013.

## 5.7. Mel

	Indicación Xeográfica Protexida Mel de Galicia				
	A Coruña	Lugo	Ourense	Pontevedra	Galicia
Apicultores	85	104	97	46	332
Colmeas	3.604	12.954	10.346	3.801	30.705
Envasadores	7	11	7	11	36
Produción Total	177.375	115.300	14.547	157.534	464.756
(kg) Certificada	184.048	17.696	9.240	100.816	311.800

FORNTE: Consellería do Medio Rural. 2012.

	Indicación Xeográfica Protexida Mel de Galicia				
	A Coruña	Lugo	Ourense	Pontevedra	Galicia
Apicultores	84	100	89	44	317
Colmeas	3.712	15.934	9.887	4.825	34.358
Envasadores	8	11	5	10	34
Produción Total	239.296	32.688	13.246	15.668	300.898
(kg) Certificada	275.188	12.140	7.329	14.546	309.203

FORNTE: Consellería do Medio Rural. 2013.

## 5.8. Agricultura ecolóxica

2012	Agricultura ecolóxica				
	A Coruña	Lugo	Ourense	Pontevedra	Galicia
Produtores	85	223	85	98	491
Elaboradores	23	33	21	28	105
Importadores				1	1
Outros (comercializadores)	2	4	2	2	10
<b>TOTAL OPERADORES</b>	<b>110</b>	<b>260</b>	<b>108</b>	<b>129</b>	<b>607</b>
Superficie cualificada (ha)	1.003,77	5.974,36	6.513,38	1.076,74	14.568,25
Superficie cualificada en conversión (ha)	45,39	25,58	16,26	17,90	105,13
Superficie cualificada en 1º ano de prácticas (ha)	42,33	441,84	53,01	28,88	566,06
<b>SUPERFICIE TOTAL INSCRITA (ha)</b>	<b>1.091,49</b>	<b>6.441,78</b>	<b>6.582,65</b>	<b>1.123,52</b>	<b>15.239,44</b>

FONTE: Consellería do Medio Rural. 2012.

2013	Agricultura ecolóxica				
	A Coruña	Lugo	Ourense	Pontevedra	Galicia
Produtores	121	211	78	113	523
Elaboradores	25	36	22	34	117
Importadores			1	1	2
Outros (comercializadores)	3	6	2	3	14
<b>TOTAL OPERADORES</b>	<b>149</b>	<b>253</b>	<b>103</b>	<b>151</b>	<b>656</b>
Superficie cualificada (ha)	1.370,32	6.440,87	5.679,88	1.058,75	14.549,82
Superficie cualificada en conversión (ha)	24,61	371,57	55,38	9,70	461,26
Superficie cualificada en 1º ano de prácticas (ha)	225,86	158,67	244,02	31,22	659,77
<b>SUPERFICIE TOTAL INSCRITA (ha)</b>	<b>1.620,79</b>	<b>6.971,11</b>	<b>5.979,28</b>	<b>1.099,67</b>	<b>15.670,85</b>

FONTE: Consellería do Medio Rural. 2013.

## 5.9. Pan de Cea

2012	Indicación Xeografica Protexida Pan de Cea
Fornos inscritos	19
Produción (kg)	375.791

2013	Indicación Xeografica Protexida Pan de Cea
Fornos inscritos	19
Produción (kg)	415.915

FONTE: Consellería do Medio Rural. 2012-13.

## 5.10. Faba de Lourenzá

2012	Faba de Lourenzá
Produtores	33
Almacenistas/engasadores	8
Superficie sementada (ha)	33,2
Produción comercializada (kg)	7.951

2013	Faba de Lourenzá
Produtores	34
Almacenistas/engasadores	8
Superficie sementada (ha)	34,01
Produción comercializada (kg)	8.550

FONTE: Consellería do Medio Rural. 2012-13.

## 5.11. Grelos de Galicia

2012	A Coruña	Lugo	Ourense	Pontevedra	Galicia
Produtores	116	83	2	4	205
Comercializadores en fresco	3	1	1	1	6
Industrias de procesamento		1	2	1	4
Superficie (ha)	54,4	30,6	0,31	0,7	86,01
	fresco (kg)	63.139		38.413	101.552
Comercialización	conxelado (kg)		457		457
	conserva (kg)	41.303	14.069		55.372

FONTE: Consellería do Medio Rural. 2012.

2013	A Coruña	Lugo	Ourense	Pontevedra	Galicia
Produtores	118	88	4	4	214
Comercializadores en fresco	4	1	1		6
Industrias de procesamento		1	2	1	4
Superficie (ha)	65	22,1	1,92		89,02
	fresco (kg)	39.124	2.910		42.034
Comercialización	conxelado (kg)		540		540
	conserva (kg)	77.839	12.265	15.622	105.726

FONTE: Consellería do Medio Rural. 2013.

## 5.12. Castaña de Galicia

2012	A Coruña	Lugo	Ourense	Pontevedra	Galicia
Superficie (ha)		175,10	635,11		810,21
Produción (kg)		24.862	75.746		100.608
Comercialización		fresca (kg)	44.119		57.543
		conxelada (kg)	9.710		9.710

FONTE: Consellería do Medio Rural. 2012.

2013	A Coruña	Lugo	Ourense	Pontevedra	Galicia
Superficie (ha)	1,00	287,10	583,70		871,80
Produción (kg)		41.318	93.278		134.596
Comercialización		fresca (kg)	40.591		40.591
		conxelada (kg)	8.791		8.791

FONTE: Consellería do Medio Rural. 2013.

### 5.13. Pemento de Herbón

2012		A Coruña	Lugo	Ourense	Pontevedra	Galicia
Nº de produtores		45			3	48
Nº almacenistas/engasadores		7				7
Superficie inscrita (ha)		31,72			2,22	33,94
Superficie declarada (ha)	Ao aire libre	5,56			0,23	5,79
	Baixo cuberta	5,23			0,20	5,43
Comercialización (kg)		83.333			0	83.333

FONTE: Consellería do Medio Rural. 2012.

2013		A Coruña	Lugo	Ourense	Pontevedra	Galicia
Nº de produtores		37			3	40
Nº almacenistas/engasadores		8				8
Superficie inscrita (ha)		27,97			2,42	30,39
Superficie declarada (ha)	Ao aire libre	4,28			0,33	4,61
	Baixo cuberta	5,19			0,20	5,39
Comercialización (kg)		85.431			0	85.431

FONTE: Consellería do Medio Rural. 2013.

### 5.14. Pemento do Couto

2012	Indicación Xeográfica Protexida Pemento do Couto (IXP)
Produtores	19
Almacenistas/engasadores	2
Superficie inscrita (ha)	3,04
Produción comercializada (kg)	49.331

2013	Indicación Xeográfica Protexida Pemento do Couto (IXP)
Produtores	19
Almacenistas/engasadores	2
Superficie inscrita (ha)	2,99
Produción comercializada (kg)	43.197

FONTE: Consellería do Medio Rural. 2012-13.

### 5.15. Tarta de Santiago

2012		A Coruña	Lugo	Ourense	Pontevedra	Galicia
Produtores		8	5	1	1	15
Produción	Torta forrada (kg)	26.884			1.656	28.540
	Torta sen forrar (kg)	10.550	1.059			11.609

FONTE: Consellería do Medio Rural. 2012.

2013		A Coruña	Lugo	Ourense	Pontevedra	Galicia
Produtores		7	5	1	1	14
Produción	Torta forrada (kg)	28.401			1.576	29.977
	Torta sen forrar (kg)	16.608	89			16.697

FONTE: Consellería do Medio Rural. 2013.



# 6. Prezos agrarios



# Prezos agrarios

- 6.1. Prezos agrícolas e forestais**
- 6.2. Prezos gandeiros**
- 6.3. Prezos da terra**



Preséntanse os prezos medios obtidos polos agricultores e gandeiros galegos nas vendas das súas producións en 2012 e 2013, estruturados por subsectores. Tamén se amosan os correspondentes ao subsector forestal e a súa evolución nos últimos anos cando se dispón de series homoxéneas.

Finalmente, inclúese un apartado dedicado aos prezos da terra e á súa evolución como factor básico na produción agropecuaria galega.



## 6.1. PREZOS AGRÍCOLAS E FORESTAIS

### 6.1.1. Serie mensual por provincias

Ano 2012												A Coruña		
Produtos	Unidade	Xan	Feb	Mar	Abr	Mai	Xuñ	Xull	Ago	Set	Out	Nov	Dec	Media anual
Trigo	Euro/100 kg	46,50	46,50	46,50	-	-	-	-	51,92	51,92	51,92	51,92	50,00	49,65
Pataca Kennebec	Euro/100 kg	39,89	38,23	38,16	29,72	-	-	-	60,00	61,67	60,67	59,00	59,00	49,59
Leituga	Euro/100 kg	99,43	99,43	95,28	88,32	82,03	56,34	63,52	72,91	87,12	84,24	88,93	90,59	84,01
Col-repolo	Euro/100 kg	50,00	62,50	50,63	50,00	45,00	45,00	45,00	45,00	45,00	53,00	53,13	52,50	49,73
Tomate	Euro/100 kg	-	-	-	-	-	90,00	80,00	83,33	95,00	-	-	-	87,08
Cebola	Euro/100 kg	60,00	65,00	60,00	42,00	-	60,00	71,50	84,00	80,00	84,00	86,67	82,50	70,52
Pemento	Euro/100 kg	-	-	-	-	-	-	75,00	80,25	80,50	78,00	-	-	78,44
Feixón plano	Euro/100 kg	-	-	-	-	100,00	160,00	166,67	190,00	222,50	146,25	-	-	164,24
Caravel	Euro/Ducia	1,26	1,33	1,30	1,35	0,95	0,74	0,70	0,75	0,73	0,83	0,94	108,11	9,92
Piñeiro pinaster	Euro/m <sup>3</sup>	19,50	19,50	19,50	19,50	15,00	15,00	15,00	15,00	15,00	15,00	15,00	15,00	16,50
Piñeiro radiata	Euro/m <sup>3</sup>	19,50	19,50	19,50	19,50	15,00	15,00	15,00	15,00	15,00	15,00	15,00	15,00	16,50
Eucalipto	Euro/m <sup>3</sup>	29,00	29,00	29,00	29,00	22,00	22,00	22,00	22,00	22,00	22,00	22,00	22,00	24,33

												Lugo		
Produtos	Unidade	Xan	Feb	Mar	Abr	Mai	Xuñ	Xull	Ago	Set	Out	Nov	Dec	Media anual
Trigo	Euro/100 kg	47,92	47,92	47,92	-	-	-	-	55,08	55,08	55,08	55,08	55,00	52,39
Pataca Kennebec	Euro/100 kg	30,80	-	-	-	-	-	-	31,90	35,45	35,40	45,00	39,60	36,36
Leituga	Euro/100 kg	125,05	129,67	127,91	121,78	113,46	117,68	146,17	143,00	148,45	115,34	143,09	138,87	130,87
Col-repolo	Euro/100 kg	31,74	32,32	28,58	32,40	37,65	37,50	-	41,75	47,53	46,49	43,72	45,10	38,62
Tomate	Euro/100 kg	-	-	-	-	-	65,30	105,50	82,90	85,33	-	-	-	84,76
Cebola	Euro/100 kg	70,00	65,00	-	-	-	-	-	46,30	45,90	50,20	48,10	49,65	53,59
Feixón plano	Euro/100 kg	-	-	-	-	-	173,00	177,50	163,13	178,24	106,72	80,00	-	146,43
Viño tinto (DO)	Euro/Hgd	18,40	18,40	18,40	18,22	18,22	18,22	18,22	18,22	18,22	18,22	18,22	18,22	18,26
Piñeiro pinaster	Euro/m <sup>3</sup>	19,50	19,50	19,50	19,50	15,00	15,00	15,00	15,00	15,00	15,00	15,00	15,00	16,50
Piñeiro radiata	Euro/m <sup>3</sup>	19,50	19,50	19,50	19,50	15,00	15,00	15,00	15,00	15,00	15,00	15,00	15,00	16,50
Eucalipto	Euro/m <sup>3</sup>	29,00	29,00	29,00	29,00	22,00	22,00	22,00	22,00	22,00	22,00	22,00	22,00	24,33

												Ourense		
Produtos	Unidade	Xan	Feb	Mar	Abr	Mai	Xuñ	Xull	Ago	Set	Out	Nov	Dec	Media anual
Trigo	Euro/100 kg	20,00	20,50	22,00	23,00	-	-	23,00	23,00	23,00	24,00	25,50	26,50	23,05
Centeo	Euro/100 kg	-	-	-	-	-	-	21,00	21,00	21,00	21,00	22,00	23,00	21,50
Pataca Kennebec	Euro/100 kg	18,93	13,50	13,88	13,50	-	-	-	23,80	23,95	20,52	19,13	24,32	19,06
Leituga	Euro/100 kg	91,43	66,66	79,33	87,00	69,33	82,00	104,03	128,33	153,00	37,00	111,93	124,26	94,53
Col-repolo	Euro/100 kg	31,74	32,32	28,58	32,40	35,30	30,00	-	38,50	44,25	41,13	32,82	35,20	34,75
Tomate	Euro/100 kg	-	-	-	-	-	65,30	75,63	57,70	61,98	-	-	-	65,15
Cebola	Euro/100 kg	51,50	53,58	51,50	-	-	-	-	46,30	45,90	47,70	47,07	46,43	48,75
Pemento	Euro/100 kg	-	-	-	-	-	112,00	55,80	50,10	39,40	42,80	59,80	-	59,98
Feixón plano	Euro/100 kg	-	-	-	-	-	146,00	106,99	154,40	134,73	106,72	80,00	-	121,47
Caravel	Euro/Ducia	1,25	1,21	1,36	1,21	1,02	0,74	0,60	0,87	0,95	1,21	0,99	1,15	1,05
Viño branco (DO)	Euro/Hgd	11,95	11,95	11,95	11,83	11,83	11,83	11,83	11,83	11,83	11,83	11,83	11,83	11,86
Viño tinto (DO)	Euro/Hgd	11,20	11,20	11,20	11,09	11,09	11,09	11,09	11,09	11,09	11,09	11,09	11,09	11,12
Piñeiro pinaster	Euro/m <sup>3</sup>	19,50	19,50	19,50	19,50	15,00	15,00	15,00	15,00	15,00	15,00	15,00	15,00	16,50
Piñeiro radiata	Euro/m <sup>3</sup>	19,50	19,50	19,50	19,50	15,00	15,00	15,00	15,00	15,00	15,00	15,00	15,00	16,50
Eucalipto	Euro/m <sup>3</sup>	29,00	29,00	29,00	29,00	22,00	22,00	22,00	22,00	22,00	22,00	22,00	22,00	24,33

												Pontevedra		
Produtos	Unidade	Xan	Feb	Mar	Abr	Mai	Xuñ	Xull	Ago	Set	Out	Nov	Dec	Media anual
Pataca Kennebec	Euro/100 kg	80,00	70,00	70,00	50,00	-	-	-	70,00	70,00	70,00	80,00	80,00	71,11
Leituga	Euro/100 kg	78,00	108,40	94,60	94,60	94,40	95,40	104,40	94,40	98,00	97,00	109,20	108,20	98,05
Col-repolo	Euro/100 kg	-	150,00	120,00	100,00	100,00	100,00	100,00	100,00	100,00	100,00	100,00	125,00	109,50
Tomate	Euro/100 kg	-	-	-	-	-	115,10	121,60	82,25	79,15	-	-	-	99,53
Cebola	Euro/100 kg	76,60	71,43	70,00	70,00	150,00	84,75	87,50	83,60	85,80	84,40	85,50	88,00	86,47
Pemento	Euro/100 kg	44,00	-	-	-	-	43,80	43,20	40,00	41,70	40,30	44,80	-	42,54
Feixón plano	Euro/100 kg	-	-	-	300,00	172,60	152,30	192,35	140,85	142,95	146,00	86,20	-	166,66
Caravel	Euro/Ducia	1,98	1,90	1,87	1,81	1,49	1,17	1,09	1,12	1,14	1,17	1,15	1,22	1,43
Víño branco (DO)	Euro/Hgd	19,94	19,94	19,94	19,74	19,74	19,74	19,74	19,74	19,74	19,74	19,74	19,74	19,79
Piñeiro pinaster	Euro/m <sup>3</sup>	19,50	19,50	19,50	19,50	15,00	15,00	15,00	15,00	15,00	15,00	15,00	15,00	16,50
Piñeiro radiata	Euro/m <sup>3</sup>	19,50	19,50	19,50	19,50	15,00	15,00	15,00	15,00	15,00	15,00	15,00	15,00	16,50
Eucalipto	Euro/m <sup>3</sup>	29,00	29,00	29,00	29,00	22,00	22,00	22,00	22,00	22,00	22,00	22,00	22,00	24,33

FONTE: Consellería do Medio Rural. 2012.

Ano 2013												A Coruña		
Produtos	Unidade	Xan	Feb	Mar	Abr	Mai	Xuñ	Xull	Ago	Set	Out	Nov	Dec	Media anual
Trigo	Euro/100 kg	50,00	50,00	50,00	50,00	-	-	-	55,00	54,60	54,60	50,00	48,00	51,35
Pataca Kennebec	Euro/100 kg	61,00	62,00	65,00	68,00	-	-	-	-	75,00	67,50	62,50	62,50	65,44
Leituga	Euro/100 kg	90,59	89,26	89,26	93,90	106,31	105,25	93,72	91,16	92,58	105,37	110,10	98,32	97,15
Col-repolo	Euro/100 kg	65,00	-	-	-	-	70,00	60,00	52,50	56,25	47,50	47,50	50,00	56,09
Tomate	Euro/100 kg	-	-	-	-	-	73,50	75,67	74,00	73,34	-	-	-	74,13
Cebola	Euro/100 kg	89,00	90,00	90,00	90,00	90,00	-	75,00	90,00	75,00	71,67	80,00	82,50	83,92
Pemento	Euro/100 kg	-	-	-	-	-	-	-	74,00	60,00	60,00	-	-	64,67
Feixón plano	Euro/100 kg	-	-	-	-	-	130,00	157,50	143,33	177,50	170,00	-	-	155,67
Caravel	Euro/Ducia	1,14	0,84	1,10	0,65	0,55	0,72	0,67	0,71	0,82	1,33	0,74	1,06	0,86
Piñeiro pinaster	Euro/m <sup>3</sup>	15,00	15,00	15,00	15,00	15,00	15,00	15,00	15,00	15,00	15,00	15,00	15,00	15,00
Piñeiro radiata	Euro/m <sup>3</sup>	15,00	15,00	15,00	15,00	15,00	15,00	15,00	15,00	15,00	15,00	15,00	15,00	15,00
Eucalipto	Euro/m <sup>3</sup>	22,00	22,00	22,00	22,00	22,00	22,00	22,00	22,00	22,00	22,00	22,00	22,00	22,00

												Lugo		
Produtos	Unidade	Xan	Feb	Mar	Abr	Mai	Xuñ	Xull	Ago	Set	Out	Nov	Dec	Media anual
Trigo	Euro/100 kg	55,00	55,00	55,00	55,00	-	-	-	60,00	55,00	52,00	52,00	50,00	54,33
Pataca Kennebec	Euro/100 kg	38,60	45,00	-	-	-	-	-	-	44,40	55,00	55,00	60,00	49,67
Leituga	Euro/100 kg	141,45	134,29	133,00	146,17	136,56	140,67	127,20	132,22	127,56	123,45	124,00	163,01	135,80
Col-repolo	Euro/100 kg	33,69	23,31	42,14	-	52,20	46,54	44,97	41,75	49,33	50,14	42,50	50,00	43,32
Tomate	Euro/100 kg	-	-	-	-	-	70,15	90,75	89,25	81,38	-	-	-	82,88
Cebola	Euro/100 kg	51,25	50,95	50,00	-	-	-	-	46,30	80,00	70,00	60,00	57,50	58,25
Feixón plano	Euro/100 kg	-	-	-	-	-	183,00	166,54	142,56	155,00	139,96	209,00	-	166,01
Víño tinto (DO)	Euro/Hgd	18,22	18,22	18,22	18,22	18,22	18,22	18,22	18,22	18,22	18,22	18,22	18,22	18,22
Piñeiro pinaster	Euro/m <sup>3</sup>	15,00	15,00	15,00	15,00	15,00	15,00	15,00	15,00	15,00	15,00	15,00	15,00	15,00
Piñeiro radiata	Euro/m <sup>3</sup>	15,00	15,00	15,00	15,00	15,00	15,00	15,00	15,00	15,00	15,00	15,00	15,00	15,00
Eucalipto	Euro/m <sup>3</sup>	22,00	22,00	22,00	22,00	22,00	22,00	22,00	22,00	22,00	22,00	22,00	22,00	22,00

													Ourense		
Produtos	Unidade	Xan	Feb	Mar	Abr	Mai	Xuñ	Xull	Ago	Set	Out	Nov	Dec	Media anual	
Trigo	Euro/100 kg	26,50	26,50	26,50	28,00	-	-	20,00	18,75	18,25	18,25	18,25	18,25	21,93	
Centeo	Euro/100 kg	23,00	23,00	23,00	-	-	-	17,00	16,00	15,00	16,00	16,00	16,00	18,33	
Pataca Kennebec	Euro/100 kg	26,48	24,63	28,75	41,00	-	-	-	-	37,13	25,00	25,25	24,87	29,14	
Leituga	Euro/100 kg	123,66	127,20	106,66	-	117,33	87,00	89,26	104,30	98,66	86,33	81,33	159,33	107,37	
Col-repolo	Euro/100 kg	24,39	23,31	42,14	53,00	52,20	46,54	44,97	45,35	42,99	40,41	45,01	-	41,85	
Tomate	Euro/100 kg	-	-	-	-	-	70,15	61,26	56,76	40,14	-	-	-	57,08	
Cebola	Euro/100 kg	48,17	50,30	49,67	-	-	-	-	-	47,75	47,75	46,25	50,00	48,55	
Pemento	Euro/100 kg	-	-	-	-	-	-	86,50	39,20	74,40	-	55,40	34,40	57,98	
Feixón plano	Euro/100 kg	-	-	-	-	-	183,00	144,63	72,69	130,00	119,92	209,00	-	143,21	
Caravel	Euro/Ducia	0,92	0,99	1,25	0,87	0,90	0,96	0,70	0,78	0,99	1,22	0,86	1,25	0,97	
Viño branco (DO)	Euro/Hgd	11,83	11,83	11,83	11,83	11,83	11,83	11,83	11,83	11,83	11,83	11,83	11,83	11,83	
Viño tinto (DO)	Euro/Hgd	11,09	11,09	11,09	11,09	11,09	11,09	11,09	11,09	11,09	11,09	11,09	11,09	11,09	
Piñeiro pinaster	Euro/m <sup>3</sup>	15,00	15,00	15,00	15,00	15,00	15,00	15,00	15,00	15,00	15,00	15,00	15,00	15,00	
Piñeiro radiata	Euro/m <sup>3</sup>	15,00	15,00	15,00	15,00	15,00	15,00	15,00	15,00	15,00	15,00	15,00	15,00	15,00	
Eucalipto	Euro/m <sup>3</sup>	22,00	22,00	22,00	22,00	22,00	22,00	22,00	22,00	22,00	22,00	22,00	22,00	22,00	

													Pontevedra		
Produtos	Unidade	Xan	Feb	Mar	Abr	Mai	Xuñ	Xull	Ago	Set	Out	Nov	Dec	Media anual	
Pataca Kennebec	Euro/100 kg	85,00	80,00	80,00	80,00	-	-	-	-	56,00	75,00	90,00	90,00	79,50	
Leituga	Euro/100 kg	108,20	149,00	146,20	147,00	147,00	116,00	105,20	106,80	106,00	106,00	100,40	112,00	120,82	
Col-repolo	Euro/100 kg	125,00	-	120,00	-	100,00	100,00	-	-	55,00	70,00	80,00	85,00	91,88	
Tomate	Euro/100 kg	-	-	-	-	-	48,20	120,00	120,00	106,00	-	-	-	98,55	
Cebola	Euro/100 kg	100,00	150,00	150,00	150,00	150,00	150,00	87,50	85,00	85,00	85,20	85,20	88,00	113,83	
Pemento	Euro/100 kg	-	-	-	-	-	-	193,45	176,35	123,25	123,30	97,70	45,00	126,51	
Feixón plano	Euro/100 kg	-	-	-	-	144,20	129,90	211,15	198,10	195,35	83,80	-	-	160,42	
Caravel	Euro/Ducia	1,14	1,00	1,11	0,83	0,80	0,84	0,69	0,75	0,91	1,28	0,82	1,17	0,94	
Viño branco (DO)	Euro/Hgd	19,74	19,74	19,74	19,74	19,74	19,74	19,74	19,74	19,74	19,74	19,74	19,74	19,74	
Piñeiro pinaster	Euro/m <sup>3</sup>	15,00	15,00	15,00	15,00	15,00	15,00	15,00	15,00	15,00	15,00	15,00	15,00	15,00	
Piñeiro radiata	Euro/m <sup>3</sup>	15,00	15,00	15,00	15,00	15,00	15,00	15,00	15,00	15,00	15,00	15,00	15,00	15,00	
Eucalipto	Euro/m <sup>3</sup>	22,00	22,00	22,00	22,00	22,00	22,00	22,00	22,00	22,00	22,00	22,00	22,00	22,00	

FONTE: Consellería do Medio Rural. 2013.

## 6.1.2. Resumo anual por provincias

2012						
Produtos	Unidade	A Coruña	Lugo	Ourense	Pontevedra	Galicia
Trigo	Euro/100 kg	49,65	52,39	23,05	-	41,69
Centeo	Euro/100 kg	-	-	21,50	-	21,50
Pataca Kennebec	Euro/100 kg	49,59	36,36	19,06	71,11	44,03
Leituga	Euro/100 kg	84,01	130,87	94,53	98,05	101,87
Col-repolo	Euro/100 kg	49,73	38,62	34,75	109,50	58,15
Tomate	Euro/100 kg	87,08	84,76	65,15	99,53	84,13
Cebola	Euro/100 kg	70,52	53,59	48,75	86,47	64,83
Pemento	Euro/100 kg	78,44	77,67	59,98	42,54	64,66
Feixón plano	Euro/100 kg	164,24	146,43	121,47	166,66	149,70
Caravel	Euro/Ducia	9,92	1,02	1,05	1,43	3,35
Viño branco (DO)	Euro/Hgd	-	16,23	11,86	19,79	15,96
Viño tinto (DO)	Euro/Hgd	-	18,26	11,12	17,87	15,75
Piñeiro pinaster	Euro/m <sup>3</sup>	16,50	16,50	16,50	16,50	16,50
Piñeiro radiata	Euro/m <sup>3</sup>	16,50	16,50	16,50	16,50	16,50
Eucalipto	Euro/m <sup>3</sup>	24,33	24,33	24,33	24,33	24,33

FONTE: Consellería do Medio Rural. 2012.

2013						
Produtos	Unidade	A Coruña	Lugo	Ourense	Pontevedra	Galicia
Trigo	Euro/100 kg	51,35	54,33	21,93	-	42,54
Centeo	Euro/100 kg	-	-	18,33	-	18,33
Pataca Kennebec	Euro/100 kg	65,44	49,67	29,14	79,50	55,94
Leituga	Euro/100 kg	97,15	135,80	107,37	120,82	115,28
Col-repolo	Euro/100 kg	56,09	43,32	41,85	91,88	58,28
Tomate	Euro/100 kg	74,13	82,88	57,08	98,55	78,16
Cebola	Euro/100 kg	83,92	58,25	48,55	113,83	76,14
Pemento	Euro/100 kg	64,67	70,14	57,98	126,51	79,82
Feixón plano	Euro/100 kg	155,67	166,01	143,21	160,42	156,33
Caravel	Euro/Ducia	0,86	0,91	0,97	0,94	0,92
Viño branco (DO)	Euro/Hgd	-	16,19	11,83	19,74	15,92
Viño tinto (DO)	Euro/Hgd	-	18,22	11,09	17,82	14,65
Piñeiro pinaster	Euro/m <sup>3</sup>	15,00	15,00	15,00	15,00	15,00
Piñeiro radiata	Euro/m <sup>3</sup>	15,00	15,00	15,00	15,00	15,00
Eucalipto	Euro/m <sup>3</sup>	22,00	22,00	22,00	22,00	22,00

FONTE: Consellería do Medio Rural. 2013.

## 6.2. PREZOS GANDEIROS

### 6.2.1. Serie mensual por provincias

Ano 2012		A Coruña											Media anual	
Produtos	Unidade	Xan	Feb	Mar	Abr	Mai	Xuñ	Xull	Ago	Set	Out	Nov	Dec	
Becerras < 1 ano	Euro/100 kg vivo	300,47	298,08	300,05	302,54	304,27	306,23	305,77	306,22	300,50	301,51	301,36	300,53	302,29
Vacún maior	Euro/100 kg vivo	167,07	170,25	174,84	171,15	180,14	180,00	174,25	168,23	166,38	156,34	161,61	161,54	169,32
Año leitón	Euro/100 kg vivo	846,15	846,15	846,15	846,15	846,15	846,15	846,15	846,15	846,15	846,15	846,15	1153,85	871,79
Cabrito leitón	Euro/100 kg vivo	1022,13	1022,13	1022,13	1022,13	1022,13	1022,13	1022,13	1022,13	1022,13	1022,13	1022,13	1135,70	1031,59
Porcos de ceba	Euro/100 kg vivo	119,80	129,39	136,39	136,39	139,18	148,63	149,38	152,37	158,62	155,57	144,13	138,39	142,35
Polo de granxa	Euro/100 kg vivo	200,09	201,05	200,05	200,05	200,55	199,89	200,39	200,39	200,42	200,42	200,42	201,68	200,45
Coello	Euro/100 kg vivo	159,00	165,25	184,00	180,25	169,00	169,00	163,00	159,00	170,25	186,00	189,00	177,50	172,60
Ovos de galiña (L)	Euro/100 Ducias	142,31	154,65	183,63	186,88	180,29	177,89	184,28	178,14	158,90	157,90	157,90	158,90	168,47
Vacas de leite	Euro/Cabeza	1300,18	1300,18	1300,18	1300,18	1300,18	1300,18	1300,18	1300,18	1300,18	1300,18	1300,18	1300,18	1300,18
Xovencas de leite	Euro/Cabeza	1774,59	1774,59	1774,59	1774,59	1774,59	1774,59	1774,59	1774,59	1774,59	1774,59	1774,59	1774,59	1774,59
Becerras (1-3 semanas)	Euro/Cabeza	193,78	196,13	199,43	194,58	193,40	186,53	181,19	160,58	144,04	142,60	149,06	145,19	173,88
Ovellas	Euro/Cabeza	80,00	80,00	80,00	80,00	80,00	80,00	80,00	80,00	80,00	80,00	80,00	80,00	80,00
Cabras	Euro/Cabeza	69,94	69,94	69,94	69,94	69,94	69,94	70,94	71,94	72,94	72,94	72,94	72,94	71,19
Leitóns	Euro/Cabeza	88,27	97,55	110,24	109,52	107,21	94,43	92,89	87,93	90,58	93,27	93,71	94,43	96,67
Leite	Euro/100 L	30,60	30,10	29,60	28,90	28,40	28,20	28,05	28,00	27,95	28,55	29,10	31,10	29,05

		Lugo											Media anual	
Produtos	Unidade	Xan	Feb	Mar	Abr	Mai	Xuñ	Xull	Ago	Set	Out	Nov	Dec	
Becerras < 1 ano	Euro/100 kg vivo	300,47	298,08	300,05	302,54	304,27	306,23	305,77	306,22	300,50	301,51	301,36	300,53	302,29
Vacún maior	Euro/100 kg vivo	217,81	219,40	221,70	219,85	224,35	224,28	221,41	218,39	217,47	212,44	215,08	215,05	218,94
Año leitón	Euro/100 kg vivo	645,30	645,29	645,29	645,29	645,29	645,29	645,29	645,29	645,29	645,29	645,29	799,14	658,11
Cabrito leitón	Euro/100 kg vivo	1357,14	1357,14	1357,14	1357,14	1357,14	1357,14	1357,14	1357,14	1357,14	1357,14	1357,14	1440,48	1.364,09
Porcos de ceba	Euro/100 kg vivo	119,80	129,39	136,39	136,39	139,18	148,63	149,38	152,37	158,62	155,57	144,13	138,39	142,35
Polo de granxa	Euro/100 kg vivo	139,10	139,10	139,10	139,10	139,10	139,78	139,78	139,78	139,84	139,84	139,84	141,05	139,62
Coello	Euro/100 kg vivo	159,00	165,25	184,00	180,25	169,00	169,00	163,00	159,00	170,25	186,00	189,00	177,50	172,60
Ovos de galiña (L)	Euro/100 Ducias	142,31	154,65	183,63	186,88	180,29	177,89	184,28	178,14	158,90	157,90	157,90	158,90	168,47
Vacas de leite	Euro/Cabeza	1466,73	1466,73	1466,73	1466,73	1200,09	1200,09	1200,09	1200,09	1200,09	1200,09	1200,09	1200,09	1.288,97
Xovencas de leite	Euro/Cabeza	1781,53	1781,53	1781,53	1781,53	1737,30	1737,30	1737,30	1737,30	1737,30	1737,30	1737,30	1737,30	1.752,04
Becerras (1-3 semanas)	Euro/Cabeza	193,78	196,13	199,43	194,58	193,40	186,53	181,19	160,58	144,04	142,60	149,06	145,19	173,88
Ovellas	Euro/Cabeza	80,00	80,00	80,00	80,00	80,00	80,00	80,00	80,00	80,00	80,00	80,00	80,00	80,00
Cabras	Euro/Cabeza	70,00	70,00	70,00	70,00	70,00	70,00	71,00	72,00	73,00	73,00	73,00	73,00	71,25
Leitóns	Euro/Cabeza	88,27	97,55	110,24	109,52	107,21	94,43	92,89	87,93	90,58	93,27	93,71	94,43	96,67
Leite	Euro/100 L	30,30	29,80	29,30	28,60	28,10	27,90	27,75	27,70	27,65	28,25	28,80	30,80	28,75

														Ourense	
Produtos	Unidade	Xan	Feb	Mar	Abr	Mai	Xuñ	Xull	Ago	Set	Out	Nov	Dec	Media anual	
Becerras < 1 ano	€uro/100 kg vivo	300,47	298,08	300,05	302,54	304,27	306,23	305,77	306,22	300,50	301,51	301,36	300,53	302,29	
Vacún maior	€uro/100 kg vivo	167,07	170,25	174,84	171,15	180,14	180,00	174,25	168,23	166,38	156,34	161,61	161,54	169,32	
Año leitón	€uro/100 kg vivo	846,15	846,16	846,16	846,16	846,16	846,16	846,16	846,16	846,16	846,16	846,16	1153,85	871,80	
Cabrito leitón	€uro/100 kg vivo	1500,00	1500,00	1500,00	1500,00	1500,00	1500,00	1500,00	1500,00	1500,00	1500,00	1500,00	1666,67	1513,89	
Porcos de ceba	€uro/100 kg vivo	119,80	129,39	136,39	136,39	139,18	148,63	149,38	152,37	158,62	155,57	144,13	138,39	142,35	
Polo de granxa	€uro/100 kg vivo	139,10	139,10	139,10	139,10	139,10	139,78	139,78	139,78	139,84	139,84	139,84	141,05	139,62	
Coello	€uro/100 kg vivo	159,00	165,25	184,00	180,25	169,00	169,00	163,00	159,00	170,25	186,00	189,00	177,50	172,60	
Ovos de galiña (L)	€uro/100 Ducias	142,31	154,65	183,63	186,88	180,29	177,89	184,28	178,14	158,90	157,90	157,90	158,90	168,47	
Vacas de leite	€uro/Cabeza	1573,12	1573,11	1573,11	1573,11	1573,11	1573,11	1573,11	1573,11	1573,11	1573,11	1573,11	1585,00	1574,10	
Xovencas de leite	€uro/Cabeza	1597,93	1597,93	1597,93	1597,93	1597,93	1597,93	1597,93	1597,93	1597,93	1597,93	1597,93	1610,00	1598,93	
Becerras (1-3 semanas)	€uro/Cabeza	193,78	196,13	199,43	194,58	193,40	186,53	181,19	160,58	144,04	142,60	149,06	145,19	173,88	
Ovellas	€uro/Cabeza	80,00	80,00	80,00	80,00	80,00	80,00	80,00	80,00	80,00	80,00	80,00	80,00	80,00	
Cabras	€uro/Cabeza	69,94	69,94	69,94	69,94	69,94	69,94	70,94	71,94	72,94	72,94	72,94	72,94	71,19	
Leitóns	€uro/Cabeza	88,27	97,55	110,24	109,52	107,21	94,43	92,89	87,93	90,58	93,27	93,71	94,43	96,67	
Leite	€uro/100 L	30,42	29,92	29,42	28,72	28,22	28,02	27,87	27,82	27,77	28,37	28,92	30,92	28,87	

														Pontevedra	
Produtos	Unidade	Xan	Feb	Mar	Abr	Mai	Xuñ	Xull	Ago	Set	Out	Nov	Dec	Media anual	
Becerras < 1 ano	€uro/100 kg vivo	300,47	298,08	300,05	302,54	304,27	306,23	305,77	306,22	300,50	301,51	301,36	300,53	302,29	
Vacún maior	€uro/100 kg vivo	167,07	170,25	174,84	171,15	180,14	180,00	174,25	168,23	166,38	156,34	161,61	161,54	169,32	
Año leitón	€uro/100 kg vivo	846,15	846,15	846,15	846,15	846,15	846,15	846,15	846,15	846,15	846,15	846,15	1153,85	871,79	
Cabrito leitón	€uro/100 kg vivo	1500,00	1500,00	1500,00	1500,00	1500,00	1500,00	1500,00	1500,00	1500,00	1500,00	1500,00	1666,67	1513,89	
Porcos de ceba	€uro/100 kg vivo	119,80	129,39	136,39	136,39	139,18	148,63	149,38	152,37	158,62	155,57	144,13	138,39	142,35	
Polo de granxa	€uro/100 kg vivo	200,09	201,05	200,05	200,05	200,55	199,89	200,39	200,39	200,42	200,42	200,42	201,68	200,45	
Coello	€uro/100 kg vivo	159,00	165,25	184,00	180,25	169,00	169,00	163,00	159,00	170,25	186,00	189,00	177,50	172,60	
Ovos de galiña (L)	€uro/100 Ducias	142,31	154,65	183,63	186,88	180,29	177,89	184,28	178,14	158,90	157,90	157,90	158,90	168,47	
Vacas de leite	€uro/Cabeza	1300,18	1300,18	1300,18	1300,18	1300,18	1300,18	1300,18	1300,18	1300,18	1300,18	1300,18	1300,18	1300,18	
Xovencas de leite	€uro/Cabeza	1774,59	1774,59	1774,59	1774,59	1774,59	1774,59	1774,59	1774,59	1774,59	1774,59	1774,59	1774,59	1774,59	
Becerras (1-3 semanas)	€uro/Cabeza	193,78	196,13	199,43	194,58	193,40	186,53	181,19	160,58	144,04	142,60	149,06	145,19	173,88	
Ovellas	€uro/Cabeza	80,00	80,00	80,00	80,00	80,00	80,00	80,00	80,00	80,00	80,00	80,00	80,00	80,00	
Cabras	€uro/Cabeza	69,94	69,94	69,94	69,94	69,94	69,94	70,94	71,94	72,94	72,94	72,94	72,94	71,19	
Leitóns	€uro/Cabeza	88,27	97,55	110,24	109,52	107,21	94,43	92,89	87,93	90,58	93,27	93,71	94,43	96,67	
Leite	€uro/100 L	30,45	29,95	29,45	28,75	28,25	28,05	27,90	27,85	27,80	28,40	28,95	30,95	28,90	

FONTE: Consellería do Medio Rural. 2012.

Ano 2013												A Coruña		
Produtos	Unidade	Xan	Feb	Mar	Abr	Mai	Xuñ	Xull	Ago	Set	Out	Nov	Dec	Media anual
Becerras < 1 ano	Euro/100 kg vivo	295,04	305,57	293,76	311,88	321,93	324,86	327,83	319,46	316,95	319,43	319,90	323,31	314,99
Vacún maior	Euro/100 kg vivo	170,86	180,00	179,22	186,63	191,60	188,74	185,14	174,68	177,70	162,35	168,26	169,57	177,89
Año leitón	Euro/100 kg vivo	846,15	846,15	846,15	846,15	846,15	846,15	846,15	846,15	846,15	846,15	923,08	923,08	858,97
Cabrito leitón	Euro/100 kg vivo	1022,13	1022,13	1022,13	1022,13	1022,13	1022,13	1022,13	1022,13	1022,13	1022,13	1078,91	1078,91	1031,59
Porcos de ceba	Euro/100 kg vivo	138,39	143,38	140,88	143,38	138,39	144,63	152,57	157,37	159,12	147,98	141,38	137,59	145,42
Polo de granxa	Euro/100 kg vivo	200,09	180,74	180,74	181,72	191,25	188,85	175,92	178,42	174,92	175,85	170,74	171,27	180,88
Coello	Euro/100 kg vivo	166,00	186,50	166,00	183,00	174,00	174,00	184,00	184,00	193,75	211,40	214,00	200,00	186,39
Ovos de galiña (L)	Euro/100 Ducías	150,30	143,66	145,91	142,91	99,94	102,68	102,93	102,93	107,43	114,13	122,42	126,52	121,81
Vacas de leite	Euro/Cabeza	1300,18	1300,18	1300,18	1300,18	1300,18	1300,18	1300,18	1300,18	1300,18	1300,18	1300,18	1300,18	1300,18
Xovencas de leite	Euro/Cabeza	1774,59	1774,59	1774,59	1774,59	1774,59	1774,59	1774,59	1774,59	1774,59	1774,59	1774,59	1774,59	1774,59
Becerras (1-3 semanas)	Euro/Cabeza	136,53	148,27	143,39	147,68	141,77	152,77	143,28	136,05	126,30	141,10	148,98	150,60	143,06
Ovellas	Euro/Cabeza	80,00	80,00	80,00	80,00	80,00	80,00	80,00	80,00	80,00	80,00	80,00	80,00	80,00
Cabras	Euro/Cabeza	72,94	72,94	72,94	73,94	74,94	75,94	76,94	75,94	75,94	75,94	76,94	76,94	75,19
Leitóns	Euro/Cabeza	99,04	104,05	103,33	102,99	96,23	93,46	91,40	91,40	92,84	91,40	91,88	101,21	96,60
Leite	Euro/100 L	32,70	32,80	32,90	32,92	32,92	32,93	33,43	34,43	35,43	37,93	38,13	39,13	34,64

												Lugo		
Produtos	Unidade	Xan	Feb	Mar	Abr	Mai	Xuñ	Xull	Ago	Set	Out	Nov	Dec	Media anual
Becerras < 1 ano	Euro/100 kg vivo	295,04	305,57	293,76	311,88	321,93	324,86	327,82	319,46	316,95	319,43	319,90	323,31	314,99
Vacún maior	Euro/100 kg vivo	219,71	224,28	223,89	227,60	230,08	228,66	226,85	221,62	223,13	215,45	218,41	219,07	223,23
Año leitón	Euro/100 kg vivo	645,29	645,29	645,29	645,29	645,29	645,29	645,29	645,29	645,29	645,29	683,76	683,76	651,70
Cabrito leitón	Euro/100 kg vivo	1357,14	1357,14	1357,14	1357,14	1357,14	1357,14	1357,14	1357,14	1357,14	1357,14	1398,81	1398,81	1.364,08
Porcos de ceba	Euro/100 kg vivo	138,39	143,38	140,88	143,38	138,39	144,63	152,57	157,37	159,12	147,98	141,38	137,59	145,42
Polo de granxa	Euro/100 kg vivo	136,70	125,40	125,40	125,40	125,40	125,40	121,40	121,40	121,40	121,40	121,40	121,40	124,34
Coello	Euro/100 kg vivo	166,00	186,50	166,00	183,00	174,00	174,00	184,00	184,00	193,75	211,40	214,00	200,00	186,39
Ovos de galiña (L)	Euro/100 Ducías	150,30	143,66	145,91	142,91	99,94	102,68	102,93	102,93	107,43	114,13	122,42	126,52	121,81
Vacas de leite	Euro/Cabeza	1200,09	1200,09	1200,09	1200,09	1200,09	1200,09	1200,09	1200,09	1200,09	1200,09	1200,09	1200,09	1.200,09
Xovencas de leite	Euro/Cabeza	1737,30	1737,30	1737,30	1737,30	1737,30	1737,30	1737,30	1737,30	1737,30	1737,30	1737,30	1737,30	1.737,30
Becerras (1-3 semanas)	Euro/Cabeza	136,53	148,27	143,39	147,68	141,77	152,77	143,28	136,05	126,30	141,10	148,98	150,60	143,06
Ovellas	Euro/Cabeza	80,00	80,00	80,00	80,00	80,00	80,00	80,00	80,00	80,00	80,00	80,00	80,00	80,00
Cabras	Euro/Cabeza	73,00	73,00	73,00	74,00	75,00	76,00	77,00	76,00	76,00	76,00	77,00	77,00	75,25
Leitóns	Euro/Cabeza	99,04	104,05	103,33	102,99	96,23	93,46	91,40	91,40	92,84	91,40	91,88	101,21	96,60
Leite	Euro/100 L	32,40	32,50	32,60	32,62	32,62	32,63	33,13	34,13	35,13	37,63	37,83	38,83	34,34

														Ourense	
Produtos	Unidade	Xan	Feb	Mar	Abr	Mai	Xuñ	Xull	Ago	Set	Out	Nov	Dec	Media anual	
Becerras < 1 ano	€uro/100 kg vivo	295,04	305,57	293,76	311,88	321,93	324,86	327,82	319,46	316,95	319,43	319,90	323,31	314,99	
Vacún maior	€uro/100 kg vivo	170,86	180,00	179,22	186,63	191,60	188,74	185,14	174,68	177,70	162,35	168,26	169,57	177,89	
Año leitón	€uro/100 kg vivo	846,16	846,16	846,16	846,16	846,16	846,16	846,16	846,16	846,16	846,16	923,08	923,08	858,98	
Cabrito leitón	€uro/100 kg vivo	1500,00	1500,00	1500,00	1500,00	1500,00	1500,00	1500,00	1500,00	1500,00	1500,00	1583,33	1583,33	1513,89	
Porcos de ceba	€uro/100 kg vivo	138,39	143,38	140,88	143,38	138,39	144,63	152,57	157,37	159,12	147,98	141,38	137,59	145,42	
Polo de granxa	€uro/100 kg vivo	136,70	125,40	125,40	125,40	125,40	125,40	121,40	121,40	121,40	121,40	121,40	121,40	124,34	
Coello	€uro/100 kg vivo	166,00	186,50	166,00	183,00	174,00	174,00	184,00	184,00	193,75	211,40	214,00	200,00	186,39	
Ovos de galiña (L)	€uro/100 Ducias	150,30	143,66	145,91	142,91	99,94	102,68	102,93	102,93	107,43	114,13	122,42	126,52	121,81	
Vacas de leite	€uro/Cabeza	1585,00	1585,00	1585,00	1585,00	1585,00	1585,00	1585,00	1585,00	1585,00	1585,00	1585,00	1585,00	1585,00	
Xovencas de leite	€uro/Cabeza	1610,00	1610,00	1610,00	1610,00	1610,00	1610,00	1610,00	1610,00	1610,00	1610,00	1610,00	1610,00	1610,00	
Becerras (1-3 semanas)	€uro/Cabeza	136,53	148,27	143,39	147,68	141,77	152,77	143,28	136,05	126,30	141,10	148,98	150,60	143,06	
Ovellas	€uro/Cabeza	50,00	50,00	50,00	50,00	50,00	50,00	80,00	80,00	80,00	80,00	80,00	80,00	65,00	
Cabras	€uro/Cabeza	72,94	72,94	72,94	73,94	74,94	75,94	76,94	75,94	75,94	75,94	76,94	76,94	75,19	
Leitóns	€uro/Cabeza	99,04	104,05	103,33	102,99	96,23	93,46	91,40	91,40	92,84	91,40	91,88	101,21	96,60	
Leite	€uro/100 L	32,52	32,62	32,72	32,74	32,74	32,75	33,25	34,25	35,25	37,75	37,95	38,95	34,46	

														Pontevedra	
Produtos	Unidade	Xan	Feb	Mar	Abr	Mai	Xuñ	Xull	Ago	Set	Out	Nov	Dec	Media anual	
Becerras < 1 ano	€uro/100 kg vivo	295,04	305,57	293,76	311,88	321,93	324,86	327,82	319,46	316,95	319,43	319,90	323,31	314,99	
Vacún maior	€uro/100 kg vivo	170,86	180,00	179,22	186,63	191,60	188,74	185,14	174,68	177,70	162,35	168,26	169,57	177,89	
Año leitón	€uro/100 kg vivo	846,15	846,15	846,15	846,15	846,15	846,15	846,15	846,15	846,15	846,15	923,08	923,08	858,97	
Cabrito leitón	€uro/100 kg vivo	1500,00	1500,00	1500,00	1500,00	1500,00	1500,00	1500,00	1500,00	1500,00	1500,00	1583,33	1583,33	1513,89	
Porcos de ceba	€uro/100 kg vivo	138,39	143,38	140,88	143,38	138,39	144,63	152,57	157,37	159,12	147,98	141,38	137,59	145,42	
Polo de granxa	€uro/100 kg vivo	192,57	173,95	173,95	174,89	184,06	181,76	175,92	178,42	174,92	175,85	170,74	171,27	177,36	
Coello	€uro/100 kg vivo	166,00	186,50	166,00	183,00	174,00	174,00	184,00	184,00	193,75	211,40	214,00	200,00	186,39	
Ovos de galiña (L)	€uro/100 Ducias	150,30	143,66	145,91	142,91	99,94	102,68	102,93	102,93	107,43	114,13	122,42	126,52	121,81	
Vacas de leite	€uro/Cabeza	1300,18	1300,18	1300,18	1300,18	1300,18	1300,18	1300,18	1300,18	1300,18	1300,18	1300,18	1300,18	1300,18	
Xovencas de leite	€uro/Cabeza	1774,59	1774,59	1774,59	1774,59	1774,59	1774,59	1774,59	1774,59	1774,59	1774,59	1774,59	1774,59	1774,59	
Becerras (1-3 semanas)	€uro/Cabeza	136,53	148,27	143,39	147,68	141,77	152,77	143,28	136,05	126,30	141,10	148,98	150,60	143,06	
Ovellas	€uro/Cabeza	80,00	80,00	80,00	80,00	80,00	80,00	80,00	80,00	80,00	80,00	80,00	80,00	80,00	
Cabras	€uro/Cabeza	72,94	72,94	72,94	73,94	74,94	75,94	76,94	75,94	75,94	75,94	76,94	76,94	75,19	
Leitóns	€uro/Cabeza	99,04	104,05	103,33	102,99	96,23	93,46	91,40	91,40	92,84	91,40	91,88	101,21	96,60	
Leite	€uro/100 L	32,55	32,65	32,75	32,77	32,77	32,78	33,28	34,28	35,28	37,78	37,98	38,98	34,49	

FONTE: Consellería do Medio Rural. 2013.

## 6.2.2. Resumo anual por provincias

2012						
Produtos	Unidade	A Coruña	Lugo	Ourense	Pontevedra	Galicia
Becerras < 1 ano	Euro/100 kg vivo	302,29	302,29	302,29	302,29	302,29
Vacún maior	Euro/100 kg vivo	169,32	218,94	169,32	169,32	181,72
Año leitón	Euro/100 kg vivo	871,79	658,11	871,80	871,79	818,38
Cabrito leitón	Euro/100 kg vivo	1031,59	1364,09	1513,89	1513,89	1.355,86
Porcos de ceba	Euro/100 kg vivo	142,35	142,35	142,35	142,35	142,35
Polo de granxa	Euro/100 kg vivo	200,45	139,62	139,62	200,45	170,03
Coello	Euro/100 kg vivo	172,60	172,60	172,60	172,60	172,60
Ovos de galiña (L)	Euro/100 Ducias	168,47	168,47	168,47	168,47	168,47
Vacas de leite	Euro/Cabeza	1300,18	1288,97	1574,10	1300,18	1.365,86
Xovencas de leite	Euro/Cabeza	1774,59	1752,04	1598,93	1774,59	1.725,04
Becerras (1-3 semanas)	Euro/Cabeza	173,88	173,88	173,88	173,88	173,88
Ovellas	Euro/Cabeza	80,00	80,00	55,00	80,00	73,75
Cabras	Euro/Cabeza	71,19	71,25	71,19	71,19	71,21
Leitóns	Euro/Cabeza	96,67	96,67	96,67	96,67	96,67
Leite	Euro/100 L	29,05	28,75	28,87	28,90	28,89

FONTE: Consellería do Medio Rural. 2012.

2013						
Produtos	Unidade	A Coruña	Lugo	Ourense	Pontevedra	Galicia
Becerras < 1 ano	Euro/100 kg vivo	314,99	314,99	314,99	314,99	314,99
Vacún maior	Euro/100 kg vivo	177,89	223,23	177,89	177,89	189,23
Año leitón	Euro/100 kg vivo	858,97	651,70	858,98	858,97	807,16
Cabrito leitón	Euro/100 kg vivo	1031,59	1364,08	1513,89	1513,89	1.355,86
Porcos de ceba	Euro/100 kg vivo	145,42	145,42	145,42	145,42	145,42
Polo de granxa	Euro/100 kg vivo	180,88	124,34	124,34	177,36	151,73
Coello	Euro/100 kg vivo	186,39	186,39	186,39	186,39	186,39
Ovos de galiña (L)	Euro/100 Ducias	121,81	121,81	121,81	121,81	121,81
Vacas de leite	Euro/Cabeza	1300,18	1200,09	1585,00	1300,18	1.346,36
Xovencas de leite	Euro/Cabeza	1774,59	1737,30	1610,00	1774,59	1.724,12
Becerras (1-3 semanas)	Euro/Cabeza	143,06	143,06	143,06	143,06	143,06
Ovellas	Euro/Cabeza	80,00	80,00	65,00	80,00	76,25
Cabras	Euro/Cabeza	75,19	75,25	75,19	75,19	75,20
Leitóns	Euro/Cabeza	96,60	96,60	96,60	96,60	96,60
Leite	Euro/100 L	34,64	34,34	34,46	34,49	34,48

FONTE: Consellería do Medio Rural. 2013.

## 6.3. PREZOS DA TERRA

### 6.3.1. Resumo anual por provincias

2012	Prezo máis frecuente (Euro/Ha)				
Tipo	A Coruña	Lugo	Ourense	Pontevedra	Galicia
Labradío regadío	-	12.939,00	16.964,00	30.248,00	22.878,00
Labradío secaño	18.988,00	13.260,00	11.718,00	17.545,00	15.859,00
Prado regadío	17.849,00	13.046,00	11.227,00	22.491,00	16.893,00
Prado secaño	14.481,00	14.066,00	10.496,00	24.603,00	14.536,00
Pasteiro secaño	-	4.673,00	4.937,00	7.939,00	5.241,00
Viñedo secaño	39.358,00	20.393,00	32.067,00	54.698,00	41.417,00

FONTE: Consellería do Medio Rural. 2012.

2013	Prezo máis frecuente (Euro/Ha)				
Tipo	A Coruña	Lugo	Ourense	Pontevedra	Galicia
Labradío regadío	-	13.016,76	17.048,51	30.368,55	22.980,00
Labradío secaño	18.128,48	12.672,29	11.188,08	16.734,59	15.144,00
Prado regadío	17.938,53	13.124,70	11.282,84	22.580,84	16.974,00
Prado secaño	13.825,32	13.442,48	10.020,63	23.466,46	13.882,00
Pasteiro secaño	-	4.701,39	4.961,25	7.970,75	5.269,00
Viñedo secaño	35.599,73	19.489,61	29.005,02	49.425,02	37.532,00

FONTE: Consellería do Medio Rural. 2013.

# 7. Inscripción de maquinaria



# Inscripción de maquinaria

## **7.1. Inscripción de maquinaria por provincias**



Amósanse os datos de altas e baixas no parque de maquinaria automotriz empregada no sector. E como resultante o inventario do citado parque ao peche do exercicio 2012-13.



## 7.1. INSCRICIÓN DE MAQUINARIA POR PROVINCIAS

2012		A Coruña			
		Tipo de maquinaria			
Inscripcións	Tractores	Motocultores	Colleitoras	Outras máquinas	
Existencias 31/12/2011	53.774	17.177	397	178	
Altas 2012	1.865	139	34	22	
Baixas 2012	1.291	97	16	8	
Existencias 31/12/2012	54.348	17.219	415	192	

2012		Lugo			
		Tipo de maquinaria			
Inscripcións	Tractores	Motocultores	Colleitoras	Outras máquinas	
Existencias 31/12/2011	51.460	27.296	601	202	
Altas 2012	1.768	132	50	40	
Baixas 2012	1.269	131	35	12	
Existencias 31/12/2012	51.959	27.297	616	230	

2012		Ourense			
		Tipo de maquinaria			
Inscripcións	Tractores	Motocultores	Colleitoras	Outras máquinas	
Existencias 31/12/2011	21.543	9.140	178	108	
Altas 2012	745	93	4	1	
Baixas 2012	480	53	4	0	
Existencias 31/12/2012	21.808	9.180	178	109	

2012		Pontevedra			
		Tipo de maquinaria			
Inscripcións	Tractores	Motocultores	Colleitoras	Outras máquinas	
Existencias 31/12/2011	28.262	19.373	57	225	
Altas 2012	963	381	10	13	
Baixas 2012	623	207	4	10	
Existencias 31/12/2012	28.602	19.547	63	228	

2012		Galicia			
		Tipo de maquinaria			
Inscripcións	Tractores	Motocultores	Colleitoras	Outras máquinas	
Existencias 31/12/2011	155.039	72.986	1.233	713	
Altas 2012	5.341	745	98	76	
Baixas 2012	3.663	488	59	30	
Existencias 31/12/2012	156.717	73.243	1.272	759	

FONTE: Consellería do Medio Rural. 2012.

2013		A Coruña			
		Tipo de maquinaria			
Inscripcións	Tractores	Motocultores	Colleitoras	Outras máquinas	
Existencias 31/12/2012	54.348	17.219	415	192	
Altas 2013	1.761	124	41	34	
Baixas 2013	1.225	62	16	18	
Existencias 31/12/2013	54.884	17.281	440	208	

2013		Lugo			
		Tipo de maquinaria			
Inscripcións	Tractores	Motocultores	Colleitoras	Outras máquinas	
Existencias 31/12/2012	51.959	27.297	616	230	
Altas 2013	1.612	129	37	32	
Baixas 2013	1.186	129	24	12	
Existencias 31/12/2013	52.385	27.297	629	250	

2013		Ourense			
		Tipo de maquinaria			
Inscripcións	Tractores	Motocultores	Colleitoras	Outras máquinas	
Existencias 31/12/2012	21.808	9.180	178	109	
Altas 2013	733	71	4	4	
Baixas 2013	493	47	1	2	
Existencias 31/12/2013	22.048	9.204	181	111	

2013		Pontevedra			
		Tipo de maquinaria			
Inscripcións	Tractores	Motocultores	Colleitoras	Outras máquinas	
Existencias 31/12/2012	28.602	19.547	63	228	
Altas 2013	1.030	483	4	18	
Baixas 2013	674	207	3	6	
Existencias 31/12/2013	28.958	19.823	64	240	

2013		Galicia			
		Tipo de maquinaria			
Inscripcións	Tractores	Motocultores	Colleitoras	Outras máquinas	
Existencias 31/12/2012	156.717	73.243	1.272	759	
Altas 2013	5.136	807	86	88	
Baixas 2013	3.578	445	44	38	
Existencias 31/12/2013	158.275	73.605	1.314	809	

FONTE: Consellería do Medio Rural. 2013.

## 8. Galicia na UE



## Galicia na UE

- 8.1. Superficie dos principais cultivos**
- 8.2. Produción dos principais cultivos**
- 8.3. Censos gandeiros**
- 8.4. Producións gandeiras**
- 8.5. Prezos agrarios**



Amósase a información de gran parte dos capítulos precedentes no marco que configura a Unión Europea. A información dos distintos países provén de Eurostat e a súa elaboración segue procesos análogos aos utilizados para a obtención dos datos referidos a Galicia, polo que é plenamente comparable.



## 8.1. SUPERFICIE DOS PRINCIPAIS CULTIVOS

2012	Superficie (miles hectáreas)											
	País	Cereais <sup>(1)</sup>	% / EUR	Trigo	% / EUR	Orxo	% / EUR	Millo gran	% / EUR	Centeo	% / EUR	Pataca
<b>GALICIA</b>	<b>41,34</b>	<b>0,07</b>	<b>16,48</b>	<b>0,83</b>	<b>0,47</b>	<b>0,05</b>	<b>19,11</b>	<b>0,20</b>	<b>5,09</b>		<b>19,67</b>	<b>1,10</b>
BÉLGICA	341,80	0,60	217,10	0,85	45,10	0,36	67,20	0,70	-		67,00	3,75
BULGARIA	1.893,30	3,32	1.185,00	4,61	191,40	1,54	466,80	4,89	-		14,90	0,83
REPÚBLICA CHECA	1.454,44	2,55	815,38	3,17	382,33	3,07	119,33	1,25	30,56		23,65	1,32
DINAMARCA	1.495,50	2,62	614,10	2,39	723,40	5,81	12,90	0,14	-		39,50	2,21
ALEMAÑA	6.527,30	11,44	3.056,70	11,90	1.677,80	13,48	526,20	5,51	-		238,30	13,33
ESTONIA	290,50	0,51	124,30	0,48	109,00	0,88	-	-	16,90		5,50	0,31
IRLANDA	314,48	0,55	98,03	0,38	192,77	1,55	-	-	-		8,99	0,50
<b>GRECIA</b>	<b>952,72</b>	<b>1,67</b>	<b>563,20</b>	<b>2,19</b>	<b>114,45</b>	<b>0,92</b>	<b>183,95</b>	<b>1,93</b>	<b>15,44</b>		<b>24,16</b>	<b>1,35</b>
ESPAÑA	6.057,07	10,61	2.188,17	8,52	2.691,09	21,62	390,22	4,09	-		72,02	4,03
FRANCIA	9.371,06	16,42	5.303,33	20,64	1.684,31	13,53	1.718,64	18,00	31,55		154,09	8,62
ITALIA	3.342,71	5,86	1.853,64	7,22	246,13	1,98	976,56	10,23	-		58,65	3,28
CHIPRE	37,82	0,07	8,55	0,03	28,85	0,23	-	-	-		4,55	0,25
LETONIA	563,90	0,99	352,40	1,37	86,30	0,69	-	-	36,30		12,20	0,68
LITUANIA	1.159,70	2,03	627,00	2,44	217,30	1,75	12,90	0,14	55,90		31,70	1,77
LUXEMBURGO	27,84	0,05	13,52	0,05	7,14	0,06	0,20	-	-		0,64	0,04
HUNGRÍA	2.754,97	4,83	1.070,02	4,17	275,43	2,21	1.191,29	12,48	-		25,08	1,40
MALTA	-	-	-	-	-	-	-	-	-		0,70	0,04
HOLANDA	213,00	0,37	152,00	0,59	3-	0,24	21,00	0,22	-		15-	8,39
AUSTRIA	811,51	1,42	308,18	1,20	150,58	1,21	219,70	2,30	48,53		21,78	1,22
POLONIA	7.704,30	13,50	2.077,20	8,09	1.160,60	9,33	543,80	5,70	-		373,00	20,87
PORTUGAL	257,79	0,45	54,79	0,21	18,34	0,15	102,20	1,07	19,51		25,05	1,40
ROMANÍA	5.429,98	9,52	1.997,63	7,78	424,24	3,41	2.731,16	28,61	8,67		229,27	12,83
ESLOVENIA	99,73	0,17	34,59	0,13	17,97	0,14	39,17	0,41	-		3,39	0,19
ESLOVAQUIA	792,82	1,39	388,14	1,51	147,99	1,19	212,34	2,22	-		8,93	0,50
FINLANDIA	1.036,30	1,82	227,30	0,88	451,20	3,63	-	-	20,70		20,70	1,16
SUECIA	992,70	1,74	366,40	1,43	369,00	2,97	2,40	0,03	-		24,70	1,38
REINO UNIDO	3.142,00	5,51	1.992,00	7,75	1.002,00	8,05	9,42	0,10	-		149,00	8,34
<b>EUR</b>	<b>57.065,24</b>	<b>10-</b>	<b>25.688,67</b>	<b>10-</b>	<b>12.444,72</b>	<b>10-</b>	<b>9.547,38</b>	<b>10-</b>	<b>-</b>		<b>1.787,45</b>	<b>10-</b>

<sup>(1)</sup> Excluído arroz

- Non se dispón de datos

FONTE: Eurostat. 2012. Consellería do Medio Rural. 2012.

2013	Superficie (miles hectáreas)											
	País	Cereais <sup>(1)</sup>	% / EUR	Trigo	% / EUR	Orxo	% / EUR	Milo gran	% / EUR	Centeo	% / EUR	Pataca
<b>GALICIA</b>	<b>41,33</b>	<b>0,07</b>	<b>14,97</b>	<b>0,06</b>	<b>0,40</b>	<b>0,00</b>	<b>19,26</b>	<b>0,20</b>	<b>6,48</b>	-	<b>19,67</b>	<b>1,14</b>
BÉLXICA	337,90	0,59	201,86	0,79	46,67	0,38	74,17	0,78	0,00	-	75,40	4,36
BULGARIA	1.996,77	3,51	1.314,29	5,14	197,46	1,60	428,30	4,51	-	-	12,77	0,74
REPÚBLICA CHECA	1.413,14	2,48	829,39	3,24	348,99	2,83	96,90	1,02	37,50	-	23,21	1,34
DINAMARCA	1.426,10	2,50	567,90	2,22	689,30	5,59	12,80	0,13	-	-	39,60	2,29
ALEMAÑA	6.533,70	11,47	3.128,20	12,23	1.570,40	12,74	497,00	5,24	-	-	242,80	14,03
ESTONIA	311,10	0,55	124,20	0,49	133,10	1,08	0,00	0,00	11,50	-	4,60	0,27
IRLANDA	306,70	0,54	60,60	0,24	219,45	1,78	0,00	0,00	0,00	-	10,74	0,62
<b>GRECIA</b>	<b>970,76</b>	<b>1,70</b>	<b>546,87</b>	<b>2,14</b>	<b>138,47</b>	<b>1,12</b>	<b>183,01</b>	<b>1,93</b>	<b>14,61</b>	-	<b>24,72</b>	<b>1,43</b>
ESPAÑA	6.155,89	10,81	2.124,97	8,31	2.784,28	22,58	442,30	4,66	-	-	72,43	4,18
FRANCIA	9.452,71	16,60	5.319,15	20,80	1.635,60	13,27	1.839,83	19,39	32,60	-	160,96	9,30
ITALIA	3.243,85	5,70	1.902,16	7,44	237,27	1,92	908,11	9,57	-	-	50,39	2,91
CHIPRE	30,76	0,05	6,92	0,03	23,53	0,19	0,00	0,00	0,00	-	4,64	0,27
LETONIA	577,60	1,01	369,30	1,44	84,40	0,68	0,00	0,00	28,30	-	12,40	0,72
LITUANIA	1.213,40	2,13	667,40	2,61	209,30	1,70	17,20	0,18	49,40	-	28,30	1,63
LUXEMBURGO	29,07	0,05	14,25	0,06	7,74	0,06	0,24	0,00	-	-	0,59	0,03
HUNGRÍA	2.814,29	4,94	1.090,48	4,26	262,00	2,13	1.242,61	13,10	-	-	20,95	1,21
MALTA	0,00	0,00	-	0,00	0,00	0,00	0,00	0,00	0,00	-	0,69	0,04
HOLANDA	210,00	0,37	153,00	0,60	30,00	0,24	21,00	0,22	-	-	156,00	9,01
AUSTRIA	784,00	1,38	297,29	1,16	142,57	1,16	201,92	2,13	56,11	-	21,13	1,22
POLONIA	7.479,50	13,13	2.137,90	8,36	820,00	6,65	614,30	6,48	-	-	337,00	19,47
PORTUGAL	284,93	0,50	52,18	0,20	18,38	0,15	111,79	1,18	21,06	-	26,76	1,55
ROMANÍA	5.409,87	9,50	2.103,99	8,23	495,69	4,02	2.518,88	26,55	10,74	-	207,61	11,99
ESLOVENIA	98,97	0,17	31,76	0,12	17,31	0,14	41,86	0,44	-	-	3,31	0,19
ESLOVAQUIA	759,84	1,33	367,68	1,44	121,30	0,98	221,54	2,34	-	-	8,98	0,52
FINLANDIA	1.099,70	1,93	227,50	0,89	494,40	4,01	0,00	0,00	-	-	22,10	1,28
SUECIA	974,41	1,71	323,33	1,26	387,72	3,14	1,27	0,01	25,02	-	23,88	1,38
REINO UNIDO	3.034,62	5,33	1.615,00	6,31	1.213,00	9,84	11,31	0,12	-	-	139,00	8,03
<b>EUR</b>	<b>56.949,58</b>	<b>100,00</b>	<b>25.577,57</b>	<b>100,00</b>	<b>12.328,33</b>	<b>100,00</b>	<b>9.486,34</b>	<b>100,00</b>	<b>-</b>	<b>-</b>	<b>1.730,96</b>	<b>100,00</b>

<sup>(1)</sup> Excluído arroz

- Non se dispón de datos

FONTE: Eurostat. 2013. Consellería do Medio Rural. 2013.

## 8.2. PRODUCCIÓN DOS PRINCIPAIS CULTIVOS

2012	Producción (miles toneladas)												
	País	Cereais	% / EUR	Trigo	% / EUR	Orxo	% / EUR	Millo gran	% / EUR	Centeo	% / EUR	Pataca <sup>(1)</sup>	% / EUR
<b>GALICIA</b>	<b>210,37</b>	<b>0,08</b>	<b>52,16</b>	<b>0,04</b>	<b>1,01</b>	<b>0,00</b>	<b>147,03</b>	<b>0,25</b>	<b>9,81</b>			<b>473,50</b>	<b>0,88</b>
BÉLXICA	3.011,50	1,08	1.834,60	1,38	363,60	0,66	733,60	1,25	0,00			2.811,50	5,23
BULGARIA	6.933,10	2,49	4.455,10	3,34	661,90	1,21	1.717,80	2,94	-			151,30	0,28
REPÚBLICA CHECA	6.595,49	2,37	3.518,90	2,64	1.616,47	2,95	928,15	1,59	146,96			661,80	1,23
DINAMARCA	9.460,40	3,39	4.525,10	3,39	4.058,70	7,41	75,10	0,13	-			1.664,20	3,10
ALEMAÑA	45.441,00	16,30	22.409,30	16,80	10.391,30	18,97	5.514,70	9,42	-			10.665,60	19,84
ESTONIA	991,20	0,36	484,70	0,36	341,30	0,62	0,00	0,00	57,10			102,00	0,19
IRLANDA	2.125,18	0,76	707,90	0,53	1.260,77	2,30	0,00	0,00	0,00			232,02	0,43
GRECIA	4.066,69	1,46	1.567,57	1,18	326,43	0,60	2.009,79	3,43	27,80			578,82	1,08
<b>ESPAÑA</b>	<b>16.643,52</b>	<b>5,97</b>	<b>5.189,83</b>	<b>3,89</b>	<b>5.956,35</b>	<b>10,87</b>	<b>4.261,41</b>	<b>7,28</b>	<b>-</b>			<b>2.192,28</b>	<b>4,08</b>
FRANCIA	68.334,53	24,51	37.920,80	28,43	11.347,70	20,72	15.614,12	26,68	160,30			6.297,13	11,71
ITALIA	16.949,39	6,08	7.654,25	5,74	940,23	1,72	7.888,67	13,48	-			1.491,25	2,77
CHIPRE	90,75	0,03	22,92	0,02	67,03	0,12	0,00	0,00	0,00			82,20	0,15
LETONIA	2.124,50	0,76	1.539,80	1,15	248,60	0,45	0,00	0,00	124,20			238,80	0,44
LITUANIA	4.656,60	1,67	2.998,90	2,25	741,90	1,35	78,80	0,13	156,60			542,40	1,01
LUXEMBURGO	153,43	0,06	79,20	0,06	37,90	0,07	1,62	0,00	-			20,61	0,04
HUNGRÍA	10.361,46	3,72	4.010,99	3,01	996,11	1,82	4.762,71	8,14	-			547,71	1,02
MALTA	0,00	0,00	0,00	0,00	0,00	0,00	0,00	0,00	0,00			12,69	0,02
HOLANDA	1.826,00	0,65	1.302,00	0,98	206,00	0,38	254,00	0,43	-			6.766,00	12,58
AUSTRIA	4.875,88	1,75	1.275,50	0,96	662,47	1,21	2.351,37	4,02	204,70			665,42	1,24
POLONIA	28.543,80	10,24	8.607,60	6,45	4.180,20	7,63	3.995,90	6,83	-			9.041,30	16,82
PORTUGAL	991,87	0,36	58,99	0,04	21,15	0,04	848,67	1,45	14,78			445,65	0,83
RUMANIA	12.773,28	4,58	5.297,75	3,97	986,36	1,80	5.953,35	10,17	18,24			2.465,15	4,58
ESLOVENIA	576,41	0,21	188,07	0,14	84,73	0,15	277,36	0,47	-			79,25	0,15
ESLOVAQUIA	3.035,81	1,09	1.275,30	0,96	470,48	0,86	1.170,35	2,00	-			165,67	0,31
FINLANDIA	3.658,70	1,31	887,10	0,67	1.581,00	2,89	0,00	0,00	64,10			489,60	0,91
SUECIA	5.070,60	1,82	2.289,30	1,72	1.701,70	3,11	14,60	0,02	-			805,30	1,50
REINO UNIDO	19.515,00	7,00	13.261,00	9,94	5.522,00	10,08	70,65	0,12	-			4.553,00	8,47
<b>EUR (-)</b>	<b>278.806,09</b>	<b>100,00</b>	<b>133.362,47</b>	<b>100,00</b>	<b>54.772,38</b>	<b>100,00</b>	<b>58.522,72</b>	<b>100,00</b>	<b>-</b>			<b>53.768,65</b>	<b>100,00</b>

<sup>(1)</sup> Inclúe pataca para semente

- Non se dispón de datos

FONTE: Eurostat. 2012. Consellería do Medio Rural. 2012.

2013	Producción (miles toneladas)											
País	Cereales	% / EUR	Trigo	% / EUR	Orzo	% / EUR	Millo gran	% / EUR	Centeo	% / EUR	Pataca <sup>(1)</sup>	% / EUR
<b>GALICIA</b>	<b>190,64</b>	<b>0,06</b>	<b>45,54</b>	<b>0,03</b>	<b>0,80</b>	<b>0,00</b>	<b>142,90</b>	<b>0,22</b>	<b>10,49</b>	-	<b>439,82</b>	<b>0,82</b>
BÉLGICA	3.155,90	1,04	1.843,60	1,29	390,80	0,66	837,60	1,29	0,00	-	3.428,00	6,38
BULGARIA	9.097,81	3,00	5.504,94	3,84	728,84	1,22	2.738,67	4,20	-	-	186,53	0,35
REPÚBLICA CHECA	7.512,61	2,48	4.700,70	3,28	1.593,76	2,67	675,38	1,04	176,28	-	536,45	1,00
DINAMARCA	9.050,70	2,99	4.145,20	2,89	3.949,90	6,62	75,70	0,12	-	-	1.646,30	3,06
ALEMAÑA	47.793,20	15,77	25.019,10	17,46	10.343,60	17,34	4.387,30	6,73	-	-	9.669,70	18,00
ESTONIA	975,50	0,32	406,80	0,28	441,00	0,74	0,00	0,00	21,90	-	92,60	0,17
IRLANDA	2.400,60	0,79	545,33	0,38	1.662,76	2,79	0,00	0,00	0,00	-	410,15	0,76
GRECIA	4.390,93	1,45	1.688,42	1,18	387,92	0,65	2.145,25	3,29	28,64	-	667,72	1,24
<b>ESPAÑA</b>	<b>24.496,81</b>	<b>8,09</b>	<b>7.744,80</b>	<b>5,40</b>	<b>10.004,44</b>	<b>16,77</b>	<b>4.888,46</b>	<b>7,50</b>	-	-	<b>2.167,61</b>	<b>4,04</b>
FRANCIA	67.242,47	22,19	38.637,49	26,96	10.315,42	17,29	15.031,14	23,06	-	-	6.953,28	12,94
ITALIA	16.779,21	5,54	7.312,02	5,10	873,21	1,46	7.899,62	12,12	14,31	-	1.272,21	2,37
CHIPRE	51,92	0,02	15,18	0,01	36,01	0,06	0,00	0,00	0,00	-	105,48	0,20
LETONIA	1.948,70	0,64	1.435,00	1,00	232,60	0,39	0,00	0,00	75,60	-	236,80	0,44
LITUANIA	4.474,80	1,48	2.871,30	2,00	685,70	1,15	127,20	0,20	96,50	-	420,70	0,78
LUXEMBURGO	173,30	0,06	91,06	0,06	42,49	0,07	2,17	0,00	-	-	17,54	0,03
HUNGRÍA	13.601,27	4,49	5.058,30	3,53	1.062,00	1,78	6.756,44	10,37	-	-	487,36	0,91
MALTA	0,00	0,00	0,00	0,00	0,00	0,00	0,00	0,00	0,00	-	12,64	0,02
HOLANDA	1.823,00	0,60	1.335,00	0,93	208,00	0,35	253,00	0,39	-	-	6.577,00	12,24
AUSTRIA	4.590,15	1,51	1.597,71	1,11	734,05	1,23	1.639,02	2,51	234,69	-	604,05	1,12
POLONIA	28.455,10	9,39	9.485,20	6,62	2.933,60	4,92	4.039,70	6,20	-	-	7.110,90	13,24
PORTUGAL	1.183,40	0,39	92,01	0,06	32,95	0,06	929,54	1,43	18,21	-	487,65	0,91
ROMANÍA	20.842,43	6,88	7.296,37	5,09	1.542,25	2,59	11.305,10	17,35	23,81	-	3.289,72	6,12
ESLOVENIA	457,34	0,15	138,24	0,10	69,30	0,12	226,63	0,35	-	-	62,16	0,12
ESLOVAQUIA	3.411,96	1,13	1.684,27	1,18	446,05	0,75	1.123,31	1,72	-	-	164,46	0,31
FINLANDIA	4.062,80	1,34	869,40	0,61	1.904,20	3,19	0,00	0,00	-	-	621,70	1,16
SUECIA	4.992,60	1,65	1.868,60	1,30	1.940,10	3,25	7,40	0,01	142,00	-	806,10	1,50
REINO UNIDO	20.022,00	6,61	11.921,00	8,32	7.092,00	11,89	84,86	0,13	-	-	5.685,00	10,58
<b>EUR</b>	<b>302.986,51</b>	<b>100,00</b>	<b>143.307,04</b>	<b>100,00</b>	<b>59.652,95</b>	<b>100,00</b>	<b>65.173,49</b>	<b>100,00</b>	-	-	<b>53.719,81</b>	<b>100,00</b>

<sup>(1)</sup> Incluye pataca para semente

- Non se dispón de datos

FONTE: Eurostat. 2013. Consellería do Medio Rural. 2013.

## 8.3. CENSOS GANDEIROS

### 8.3.1. Bovino

2012		Tipo de animais (miles de cabezas)												
País	Total	% / EUR	< 1 ano	% / EUR	1-2 anos	% / EUR	> 2 anos	% / EUR	Vacas	% / EUR	Vacas leite	% / EUR	Vacas carne	% / EUR
<b>GALICIA</b>	<b>933,33</b>	<b>1,08</b>	<b>269,02</b>	<b>1,02</b>	<b>106,74</b>	<b>0,60</b>	<b>557,57</b>	<b>1,31</b>	<b>550,82</b>	<b>1,57</b>	<b>190,96</b>	<b>1,59</b>	<b>359,86</b>	<b>1,56</b>
BÉLXICA	2.438,18	2,81	732,91	2,79	483,59	2,72	1.221,68	2,87	944,72	2,70	441,18	3,67	503,54	2,19
BULGARIA	535,32	0,62	121,44	0,46	64,17	0,36	349,72	0,82	323,04	0,92	28,55	0,24	294,49	1,28
REPÚBLICA CHECA	1.321,06	1,52	395,28	1,50	297,94	1,67	627,84	1,47	542,55	1,55	175,48	1,46	367,07	1,60
DINAMARCA	1.607,00	1,85	545,00	2,07	314,00	1,76	748,00	1,76	678,00	1,94	100,00	0,83	579,00	2,52
ALEMAÑA	12.506,77	14,43	3.868,37	14,71	2.939,89	16,51	5.698,51	13,38	4.862,75	13,88	672,27	5,59	4.190,49	18,21
ESTONIA	246,00	0,28	65,50	0,25	49,50	0,28	131,00	0,31	112,20	0,32	15,40	0,13	96,80	0,42
IRLANDA	6.253,24	7,21	1.986,61	7,55	1.617,10	9,08	2.649,53	6,22	2.188,18	6,25	1.127,92	9,38	1.060,26	4,61
GRECIA	685,00	0,79	202,00	0,77	131,00	0,74	351,00	0,82	278,00	0,79	146,00	1,21	132,00	0,57
<b>ESPAÑA</b>	<b>5.812,61</b>	<b>6,71</b>	<b>2.122,07</b>	<b>8,07</b>	<b>713,93</b>	<b>4,01</b>	<b>2.976,61</b>	<b>6,99</b>	<b>2.607,55</b>	<b>7,44</b>	<b>1.780,34</b>	<b>14,81</b>	<b>827,21</b>	<b>3,59</b>
FRANCIA	19.052,00	21,98	5.541,00	21,07	3.378,00	18,97	10.133,00	23,80	7.757,00	22,14	4.114,00	34,23	3.644,00	15,84
ITALIA	6.091,47	7,03	1.598,35	6,08	1.420,84	7,98	3.072,28	7,22	2.391,02	6,83	381,97	3,18	2.009,05	8,73
CHIPRE	56,92	0,07	20,67	0,08	9,95	0,06	26,30	0,06	24,25	0,07	0,05	0,00	24,20	0,11
LETONIA	393,10	0,45	108,42	0,41	70,02	0,39	214,65	0,50	190,15	0,54	25,58	0,21	164,56	0,72
LITUANIA	729,20	0,84	193,20	0,73	144,90	0,81	391,10	0,92	352,10	1,01	21,10	0,18	331,00	1,44
LUXEMBURGO	188,30	0,22	52,02	0,20	43,02	0,24	93,26	0,22	74,26	0,21	29,26	0,24	45,00	0,20
HUNGRÍA	760,00	0,88	213,00	0,81	159,00	0,89	389,00	0,91	339,00	0,97	83,00	0,69	255,00	1,11
MALTA	15,59	0,02	4,84	0,02	3,67	0,02	7,08	0,02	6,42	0,02	0,10	0,00	6,32	0,03
HOLANDA	3.985,00	4,60	1.623,00	6,17	603,00	3,39	1.760,00	4,13	1.643,00	4,69	102,00	0,85	1.541,00	6,70
AUSTRIA	1.955,62	2,26	628,72	2,39	423,90	2,38	903,00	2,12	771,81	2,20	248,44	2,07	523,37	2,27
POLONIA	5.520,35	6,37	1.387,95	5,28	1.323,83	7,43	2.808,56	6,60	2.468,67	7,05	122,57	1,02	2.346,10	10,20
PORTUGAL	1.497,55	1,73	450,90	1,71	206,19	1,16	840,46	1,97	678,25	1,94	441,69	3,67	236,56	1,03
ROMANÍA	2.009,10	2,32	457,80	1,74	235,30	1,32	1.316,00	3,09	1.179,70	3,37	17,00	0,14	1.162,70	5,05
ESLOVENIA	460,06	0,53	146,56	0,56	120,02	0,67	193,49	0,45	167,53	0,48	56,50	0,47	111,02	0,48
ESLOVAQUIA	471,08	0,54	135,75	0,52	95,20	0,53	240,13	0,56	202,51	0,58	52,72	0,44	149,79	0,65
FINLANDIA	901,39	1,04	300,66	1,14	225,02	1,26	375,72	0,88	335,90	0,96	56,02	0,47	279,87	1,22
SUECIA	1.443,58	1,67	475,47	1,81	338,15	1,90	629,96	1,48	523,82	1,50	178,30	1,48	345,53	1,50
REINO UNIDO	9.749,00	11,25	2.921,00	11,11	2.395,00	13,45	4.433,00	10,41	3.388,00	9,67	1.603,00	13,34	1.786,00	7,76
<b>EUR</b>	<b>86.684,49</b>	<b>100,00</b>	<b>26.298,49</b>	<b>100,00</b>	<b>17.806,13</b>	<b>100,00</b>	<b>42.580,88</b>	<b>100,00</b>	<b>35.030,38</b>	<b>100,00</b>	<b>12.020,44</b>	<b>100,00</b>	<b>23.011,93</b>	<b>100,00</b>

FONTE: Eurostat. 2012. Consellería do Medio Rural. 2012.

2013	Tipo de animais (miles de cabezas)													
	País	Total	% / EUR	< 1 ano	% / EUR	1-2 anos	% / EUR	> 2 anos	% / EUR	Vacas	% / EUR	Vacas leite	% / EUR	Vacas carne
<b>GALICIA</b>	<b>936,04</b>	<b>1,07</b>	<b>261,04</b>	<b>1,00</b>	<b>109,91</b>	<b>0,60</b>	<b>565,09</b>	<b>1,31</b>	<b>557,62</b>	<b>1,58</b>	<b>188,71</b>	<b>1,58</b>	<b>368,91</b>	<b>1,58</b>
BÉLXICA	2.441,32	2,80	717,73	2,76	489,68	2,68	1.233,91	2,87	945,14	2,68	429,15	3,60	515,99	2,21
BULGARIA	585,55	0,67	150,04	0,58	61,68	0,34	373,83	0,87	352,92	1,00	39,67	0,33	313,25	1,34
REPÚBLICA CHECA	1.332,08	1,53	390,42	1,50	299,73	1,64	641,93	1,49	552,88	1,57	177,55	1,49	375,33	1,61
DINAMARCA	1.583,00	1,81	528,00	2,03	319,00	1,75	736,00	1,71	664,00	1,89	97,00	0,81	567,00	2,43
ALEMAÑA	12.685,99	14,53	3.878,25	14,91	3.014,73	16,52	5.793,01	13,46	4.940,72	14,03	673,11	5,65	4.267,61	18,32
ESTONIA	261,40	0,30	70,70	0,27	53,60	0,29	137,10	0,32	117,70	0,33	19,80	0,17	97,90	0,42
IRLANDA	6.309,05	7,23	1.893,29	7,28	1.714,41	9,39	2.701,35	6,28	2.167,55	6,15	1.085,09	9,10	1.082,46	4,65
GRECIA	653,00	0,75	167,00	0,64	129,00	0,71	357,00	0,83	289,00	0,82	159,00	1,33	130,00	0,56
<b>ESPAÑA</b>	<b>5.802,22</b>	<b>6,65</b>	<b>2.067,77</b>	<b>7,95</b>	<b>735,10</b>	<b>4,03</b>	<b>2.999,35</b>	<b>6,97</b>	<b>2.633,23</b>	<b>7,48</b>	<b>1.789,17</b>	<b>15,01</b>	<b>844,06</b>	<b>3,62</b>
FRANCIA	19.129,00	21,91	5.453,00	20,97	3.441,00	18,85	10.235,00	23,78	7.804,00	22,16	4.106,00	34,44	3.697,00	15,87
ITALIA	6.249,33	7,16	1.680,32	6,46	1.456,56	7,98	3.112,45	7,23	2.409,60	6,84	335,06	2,81	2.074,54	8,90
CHIPRE	57,08	0,07	21,08	0,08	9,11	0,05	26,89	0,06	24,60	0,07	0,06	0,00	24,55	0,11
LETONIA	406,49	0,47	109,28	0,42	75,31	0,41	221,90	0,52	194,20	0,55	29,19	0,24	165,01	0,71
LITUANIA	713,50	0,82	186,50	0,72	143,60	0,79	383,40	0,89	345,00	0,98	29,30	0,25	315,70	1,35
LUXEMBURGO	198,24	0,23	55,23	0,21	45,24	0,25	97,77	0,23	78,15	0,22	29,88	0,25	48,27	0,21
HUNGRÍA	782,00	0,90	212,00	0,82	179,00	0,98	393,00	0,91	345,00	0,98	96,00	0,81	250,00	1,07
MALTA	15,22	0,02	4,30	0,02	3,76	0,02	7,16	0,02	6,43	0,02	0,94	0,01	6,33	0,03
HOLANDA	4.090,00	4,69	1.653,00	6,36	627,00	3,44	1.810,00	4,21	1.683,00	4,78	86,00	0,72	1.597,00	6,85
AUSTRIA	1.958,28	2,24	626,97	2,41	434,55	2,38	896,76	2,08	766,22	2,18	236,66	1,99	529,56	2,27
POLONIA	5.589,54	6,40	1.408,63	5,42	1.371,60	7,52	2.809,31	6,53	2.441,95	6,93	142,86	1,20	2.299,08	9,87
PORTUGAL	1.470,50	1,68	425,23	1,64	211,29	1,16	833,99	1,94	677,32	1,92	446,48	3,75	230,84	0,99
ROMANÍA	2.022,40	2,32	454,10	1,75	237,70	1,30	1.330,60	3,09	1.186,70	3,37	17,80	0,15	1.168,90	5,02
ESLOVENIA	460,58	0,53	143,85	0,55	122,97	0,67	193,76	0,45	165,79	0,47	56,21	0,47	109,57	0,47
ESLOVAQUIA	467,82	0,54	132,52	0,51	97,56	0,53	237,75	0,55	198,98	0,56	54,10	0,45	144,88	0,62
FINLANDIA	903,36	1,03	301,84	1,16	223,62	1,23	377,90	0,88	337,71	0,96	55,70	0,47	282,01	1,21
SUECIA	1.443,52	1,65	469,07	1,80	342,36	1,88	632,05	1,47	521,52	1,48	175,44	1,47	346,12	1,49
REINO UNIDO	9.682,00	11,09	2.803,00	10,78	2.411,00	13,21	4.468,00	10,38	3.371,00	9,57	1.554,00	13,04	1.817,00	7,80
<b>EUR</b>	<b>87.292,47</b>	<b>100,00</b>	<b>26.003,12</b>	<b>100,00</b>	<b>18.250,16</b>	<b>100,00</b>	<b>43.041,17</b>	<b>100,00</b>	<b>35.220,31</b>	<b>100,00</b>	<b>11.921,22</b>	<b>100,00</b>	<b>23.299,96</b>	<b>100,00</b>

FONTE: Eurostat. 2013. Consellería do Medio Rural. 2013.

## 8.3.2. Porcino

### 8.3.2.1. Porcino-Reprodutores

2012	Tipo de animais (miles de cabezas)							
	País	Verróns	% / EUR	Femias non cubertas	% / EUR	Porcas cubertas	% / EUR	Total femias
<b>GALICIA</b>	<b>0,74</b>	<b>0,33</b>	<b>29,35</b>	<b>0,75</b>	<b>77,79</b>	<b>0,89</b>	<b>107,14</b>	<b>0,85</b>
BÉLXICA	7,58	3,36	101,32	2,60	389,49	4,48	490,82	3,89
BULGARIA	1,35	0,60	23,02	0,59	35,39	0,41	58,41	0,46
REPÚBLICA CHECA	2,73	1,21	49,78	1,28	91,94	1,06	141,72	1,12
DINAMARCA	11,00	4,87	449,00	11,50	780,00	8,96	1.229,00	9,75
ALEMAÑA	26,59	11,77	608,09	15,58	1.509,66	17,35	2.117,75	16,80
ESTONIA	0,60	0,27	8,00	0,20	26,30	0,30	34,30	0,27
IRLANDA	1,48	0,66	40,88	1,05	103,31	1,19	144,19	1,14
GRECIA	13,00	5,75	83,00	2,13	104,00	1,20	186,00	1,48
<b>ESPAÑA</b>	<b>38,05</b>	<b>16,84</b>	<b>700,01</b>	<b>17,93</b>	<b>1.550,12</b>	<b>17,82</b>	<b>2.250,13</b>	<b>17,85</b>
FRANCIA	14,00	6,20	300,00	7,68	776,00	8,92	1.076,00	8,54
ITALIA	32,76	14,50	112,07	2,87	509,38	5,85	621,45	4,93
CHIPRE	0,51	0,23	10,17	0,26	26,17	0,30	36,34	0,29
LETONIA	0,61	0,27	25,49	0,65	17,46	0,20	42,96	0,34
LITUANIA	0,90	0,40	11,80	0,30	51,70	0,59	63,50	0,50
LUXEMBURGO	0,05	0,02	1,14	0,03	4,43	0,05	5,57	0,04
HUNGRÍA	4,00	1,77	104,00	2,66	175,00	2,01	279,00	2,21
MALTA	0,31	0,14	0,79	0,02	4,17	0,05	4,97	0,04
HOLANDA	6,00	2,66	377,00	9,66	704,00	8,09	1.081,00	8,58
AUSTRIA	5,30	2,35	76,88	1,97	181,02	2,08	257,90	2,05
POLONIA	24,28	10,75	339,18	8,69	672,93	7,73	1.012,11	8,03
PORTUGAL	5,66	2,51	66,88	1,71	159,64	1,83	226,52	1,80
ROMANÍA	7,20	3,19	146,60	3,76	252,10	2,90	398,70	3,16
ESLOVENIA	0,95	0,42	10,45	0,27	12,98	0,15	23,44	0,19
ESLOVAQUIA	1,20	0,53	21,32	0,55	35,98	0,41	57,30	0,45
FINLANDIA	2,30	1,02	37,70	0,97	92,40	1,06	130,00	1,03
SUECIA	2,50	1,11	42,30	1,08	98,60	1,13	140,90	1,12
REINO UNIDO	15,00	6,64	157,00	4,02	337,00	3,87	494,00	3,92
<b>EUR</b>	<b>225,91</b>	<b>100,00</b>	<b>3.903,87</b>	<b>100,00</b>	<b>8.701,17</b>	<b>100,00</b>	<b>12.603,98</b>	<b>100,00</b>

FONTE: Eurostat. 2012. Consellería do Medio Rural. 2012.

2013	Tipo de animais (miles de cabezas)							
País	Verróns	% / EUR	Femias non cubertas	% / EUR	Porcas cubertas	% / EUR	Total femias	% / EUR
<b>GALICIA</b>	<b>0,52</b>	<b>0,23</b>	<b>59,40</b>	<b>1,53</b>	<b>30,44</b>	<b>0,36</b>	<b>89,84</b>	<b>0,73</b>
BÉLXICA	6,92	3,15	93,03	2,40	379,26	4,46	472,29	3,81
BULGARIA	2,97	1,35	22,74	0,59	32,65	0,38	55,39	0,45
REPÚBLICA CHECA	2,28	1,04	55,98	1,44	95,32	1,12	151,31	1,22
DINAMARCA	11,00	5,01	467,00	12,03	791,00	9,30	1.258,00	10,16
ALEMAÑA	24,98	11,37	575,75	14,83	1.481,95	17,43	2.057,69	16,61
ESTONIA	0,50	0,23	7,20	0,19	26,10	0,31	33,30	0,27
IRLANDA	1,47	0,67	45,86	1,18	98,47	1,16	144,33	1,17
GRECIA	12,00	5,46	72,00	1,85	94,00	1,11	166,00	1,34
<b>ESPAÑA</b>	<b>35,65</b>	<b>16,23</b>	<b>761,23</b>	<b>19,60</b>	<b>1.491,70</b>	<b>17,54</b>	<b>2.252,93</b>	<b>18,19</b>
FRANCIA	13,00	5,92	298,00	7,67	746,00	8,77	1.043,00	8,42
ITALIA	32,71	14,89	127,07	3,27	463,21	5,45	590,28	4,77
CHIPRE	0,48	0,22	10,18	0,26	24,89	0,29	35,07	0,28
LETONIA	0,68	0,31	27,07	0,70	17,19	0,20	44,26	0,36
LITUANIA	0,80	0,36	10,50	0,27	48,50	0,57	59,00	0,48
LUXEMBURGO	0,07	0,03	1,22	0,03	4,60	0,05	5,82	0,05
HUNGRÍA	5,00	2,28	93,00	2,40	180,00	2,12	273,00	2,20
MALTA	0,32	0,15	0,70	0,02	4,26	0,05	4,97	0,04
HOLANDA	6,00	2,73	346,00	8,91	749,00	8,81	1.095,00	8,84
AUSTRIA	4,52	2,06	72,38	1,86	177,47	2,09	249,85	2,02
POLONIA	22,27	10,14	321,50	8,28	633,64	7,45	955,14	7,71
PORTUGAL	6,65	3,03	66,47	1,71	156,15	1,84	222,62	1,80
ROMANÍA	7,20	3,28	148,60	3,83	235,20	2,77	383,80	3,10
ESLOVENIA	0,86	0,39	9,85	0,25	13,06	0,15	22,92	0,19
ESLOVAQUIA	1,03	0,47	23,91	0,62	34,26	0,40	58,17	0,47
FINLANDIA	2,00	0,91	33,50	0,86	88,00	1,03	121,50	0,98
SUECIA	3,30	1,50	44,10	1,14	104,80	1,23	149,00	1,20
REINO UNIDO	15,00	6,83	148,00	3,81	333,00	3,92	482,00	3,89
<b>EUR</b>	<b>219,66</b>	<b>100,00</b>	<b>3.882,84</b>	<b>100,00</b>	<b>8.503,68</b>	<b>100,00</b>	<b>12.386,64</b>	<b>100,00</b>

FONTE: Eurostat. 2013. Consellería do Medio Rural. 2013.

## 8.3.2.2. Porcino-Cebo

2012	Tipo de animais (miles de cabezas)							
	País	Total	% / EUR	Leitóns < 20 Kg	% / EUR	Porcos 20-49 Kg	% / EUR	Porcos > 50 Kg
<b>GALICIA</b>	<b>947,18</b>	<b>0,71</b>	<b>244,98</b>	<b>0,61</b>	<b>225,72</b>	<b>0,68</b>	<b>476,48</b>	<b>0,80</b>
BÉLXICA	5.949,36	4,48	1.643,16	4,07	1.372,82	4,12	2.933,38	4,95
BULGARIA	471,20	0,35	108,54	0,27	150,23	0,45	212,43	0,36
REPÚBLICA CHECA	1.389,36	1,05	404,38	1,00	369,93	1,11	615,05	1,04
DINAMARCA	11.041,00	8,31	4.280,00	10,60	3.508,00	10,54	3.253,00	5,49
ALEMAÑA	26.187,08	19,70	8.116,61	20,10	5.611,83	16,86	12.458,64	21,02
ESTONIA	340,20	0,26	125,60	0,31	94,40	0,28	120,20	0,20
IRLANDA	1.347,82	1,01	407,67	1,01	412,62	1,24	527,53	0,89
GRECIA	846,00	0,64	285,00	0,71	231,00	0,69	330,00	0,56
<b>ESPAÑA</b>	<b>22.962,19</b>	<b>17,27</b>	<b>7.084,78</b>	<b>17,54</b>	<b>5.735,41</b>	<b>17,23</b>	<b>10.142,00</b>	<b>17,11</b>
FRANCIA	12.687,00	9,54	3.307,00	8,19	3.810,00	11,45	5.570,00	9,40
ITALIA	8.007,33	6,02	1.406,91	3,48	1.525,67	4,58	5.074,75	8,56
CHIPRE	357,84	0,27	145,36	0,36	78,24	0,24	134,24	0,23
LETONIA	311,66	0,23	79,22	0,20	105,91	0,32	126,53	0,21
LITUANIA	743,10	0,56	140,40	0,35	220,80	0,66	381,90	0,64
LUXEMBURGO	82,99	0,06	8,29	0,02	34,27	0,10	40,43	0,07
HUNGRÍA	2.706,00	2,04	682,00	1,69	694,00	2,09	1.330,00	2,24
MALTA	39,93	0,03	11,76	0,03	12,33	0,04	15,84	0,03
HOLANDA	11.017,00	8,29	4.993,00	12,36	1.835,00	5,51	4.189,00	7,07
AUSTRIA	2.719,96	2,05	718,81	1,78	792,97	2,38	1.208,18	2,04
POLONIA	10.095,81	7,59	2.950,75	7,31	3.163,02	9,50	3.982,04	6,72
PORTUGAL	1.791,94	1,35	668,20	1,65	465,27	1,40	658,47	1,11
ROMANÍA	4.828,40	3,63	799,00	1,98	1.104,80	3,32	2.924,60	4,93
ESLOVENIA	271,72	0,20	65,98	0,16	58,93	0,18	146,81	0,25
ESLOVAQUIA	572,95	0,43	152,55	0,38	168,49	0,51	251,91	0,42
FINLANDIA	1.138,20	0,86	327,40	0,81	276,50	0,83	534,30	0,90
SUECIA	1.330,30	1,00	397,90	0,99	374,40	1,12	558,00	0,94
REINO UNIDO	3.707,00	2,79	1.075,00	2,66	1.075,00	3,23	1.557,00	2,63
<b>EUR</b>	<b>132.943,34</b>	<b>100,00</b>	<b>40.385,27</b>	<b>100,00</b>	<b>33.281,84</b>	<b>100,00</b>	<b>59.276,23</b>	<b>100,00</b>

FONTE: Eurostat. 2012. Consellería do Medio Rural. 2012.

2013		Tipo de animais (miles de cabezas)						
País	Total	% / EUR	Leitóns < 20 Kg	% / EUR	Porcos 20-49 Kg	% / EUR	Porcos > 50 Kg	% / EUR
<b>GALICIA</b>	<b>980,61</b>	<b>0,74</b>	<b>84,98</b>	<b>0,21</b>	<b>112,06</b>	<b>0,34</b>	<b>783,57</b>	<b>1,32</b>
BÉLXICA	5.872,07	4,43	1.617,42	3,99	1.349,26	4,13	2.905,39	4,89
BULGARIA	528,07	0,40	100,48	0,25	145,36	0,45	282,23	0,48
REPÚBLICA CHECA	1.394,10	1,05	451,89	1,12	345,90	1,06	596,31	1,00
DINAMARCA	11.133,00	8,40	4.340,00	10,72	3.542,00	10,85	3.251,00	5,47
ALEMAÑA	26.050,59	19,66	8.219,05	20,30	5.449,07	16,69	12.382,47	20,85
ESTONIA	324,90	0,25	118,60	0,29	86,70	0,27	119,60	0,20
IRLANDA	1.323,29	1,00	427,21	1,06	380,63	1,17	515,45	0,87
GRECIA	853,00	0,64	296,00	0,73	255,00	0,78	302,00	0,51
<b>ESPAÑA</b>	<b>23.206,13</b>	<b>17,51</b>	<b>7.055,32</b>	<b>17,43</b>	<b>5.591,78</b>	<b>17,13</b>	<b>10.559,03</b>	<b>17,78</b>
FRANCIA	12.371,00	9,33	3.247,00	8,02	3.657,00	11,20	5.467,00	9,21
ITALIA	7.938,33	5,99	1.450,08	3,58	1.545,94	4,74	4.942,31	8,32
CHIPRE	322,35	0,24	126,35	0,31	70,06	0,21	125,94	0,21
LETONIA	322,60	0,24	87,07	0,22	108,11	0,33	127,42	0,21
LITUANIA	694,80	0,52	126,90	0,31	208,00	0,64	359,90	0,61
LUXEMBURGO	83,66	0,06	8,32	0,02	39,46	0,12	35,88	0,06
HUNGRÍA	2.726,00	2,06	689,00	1,70	675,00	2,07	1.362,00	2,29
MALTA	44,18	0,03	13,18	0,03	12,15	0,04	18,85	0,03
HOLANDA	10.912,00	8,23	4.920,00	12,15	1.783,00	5,46	4.209,00	7,09
AUSTRIA	2.641,48	1,99	684,61	1,69	785,46	2,41	1.171,41	1,97
POLONIA	10.017,00	7,56	2.892,31	7,14	3.084,72	9,45	4.039,97	6,80
PORTUGAL	1.785,12	1,35	658,22	1,63	468,09	1,43	658,81	1,11
ROMANÍA	4.789,20	3,61	811,30	2,00	1.093,20	3,35	2.884,70	4,86
ESLOVENIA	264,57	0,20	67,49	0,17	63,25	0,19	133,83	0,23
ESLOVAQUIA	577,97	0,44	194,00	0,48	151,71	0,46	232,26	0,39
FINLANDIA	1.134,70	0,86	328,40	0,81	272,70	0,84	533,60	0,90
SUECIA	1.328,10	1,00	431,50	1,07	351,70	1,08	544,90	0,92
REINO UNIDO	3.886,00	2,93	1.125,00	2,78	1.131,00	3,46	1.630,00	2,74
<b>EUR</b>	<b>132.524,21</b>	<b>100,00</b>	<b>40.486,70</b>	<b>100,00</b>	<b>32.646,25</b>	<b>100,00</b>	<b>59.391,26</b>	<b>100,00</b>

FONTE: Eurostat. 2013. Consellería do Medio Rural. 2013.

## 8.4. PRODUCIÓNS GANDEIRAS

### 8.4.1. Producción total de carne por especies

2012	Producción (miles de toneladas)			
	País	Bovino	% / EUR	Porcino
<b>GALICIA</b>	<b>91,22</b>	<b>1,21</b>	<b>75,13</b>	<b>0,34</b>
BÉLXICA	262,28	3,48	1.109,61	5,01
BULGARIA	5,32	0,07	48,84	0,22
REPÚBLICA CHECA	65,71	0,87	239,75	1,08
DINAMARCA	125,40	1,66	1.603,70	7,24
ALEMAÑA	1.140,00	15,13	5.459,00	24,66
ESTONIA	7,96	0,11	36,17	0,16
IRLANDA	495,40	6,58	241,49	1,09
GRECIA	56,16	0,75	114,63	0,52
<b>ESPAÑA</b>	<b>591,38</b>	<b>7,85</b>	<b>3.466,32</b>	<b>15,66</b>
FRANCIA	1.477,17	19,61	2.172,52	9,81
ITALIA	981,12	13,03	1.620,72	7,32
CHIPRE	5,31	0,07	51,72	0,23
LETONIA	16,37	0,22	23,99	0,11
LITUANIA	39,95	0,53	58,86	0,27
LUXEMBURGO	8,47	0,11	10,35	0,05
HUNGRÍA	24,71	0,33	345,93	1,56
MALTA	1,11	0,01	5,67	0,03
HOLANDA	373,44	4,96	1.331,73	6,02
AUSTRIA	221,12	2,94	529,76	2,39
POLONIA	371,00	4,93	1.695,20	7,66
PORTUGAL	92,99	1,23	362,34	1,64
ROMANÍA	28,82	0,38	282,09	1,27
ESLOVENIA	33,09	0,44	21,03	0,10
ESLOVAQUIA	9,76	0,13	54,16	0,24
FINLANDIA	80,37	1,07	192,82	0,87
SUECIA	135,25	1,80	232,97	1,05
REINO UNIDO	882,56	11,72	824,64	3,73
<b>EUR</b>	<b>7.532,22</b>	<b>100,00</b>	<b>22.136,01</b>	<b>100,00</b>

FONTE: Eurostat. 2012. Consellería do Medio Rural. 2012.

2013	Producción (miles de toneladas)			
	País	Bovino	% / EUR	Porcino
<b>GALICIA</b>	<b>87,40</b>	<b>1,21</b>	<b>71,84</b>	<b>0,33</b>
BÉLGICA	249,91	3,46	1.130,57	5,12
BULGARIA	5,68	0,08	52,06	0,24
REPÚBLICA CHECA	64,83	0,90	234,27	1,06
DINAMARCA	125,20	1,73	1.589,40	7,20
ALEMAÑA	1.106,00	15,31	5.474,00	24,80
ESTONIA	7,88	0,11	36,90	0,17
IRLANDA	517,57	7,16	239,31	1,08
GRECIA	50,12	0,69	108,64	0,49
<b>ESPAÑA</b>	<b>580,84</b>	<b>8,04</b>	<b>3.431,22</b>	<b>15,54</b>
FRANCIA	1.407,90	19,49	2.150,30	9,74
ITALIA	855,32	11,84	1.625,48	7,36
CHIPRE	4,57	0,06	48,67	0,22
LETONIA	15,67	0,22	26,22	0,12
LITUANIA	36,77	0,51	67,01	0,30
LUXEMBURGO	7,95	0,11	10,87	0,05
HUNGRÍA	22,64	0,31	336,73	1,53
MALTA	1,13	0,02	5,92	0,03
HOLANDA	379,10	5,25	1.306,95	5,92
AUSTRIA	227,20	3,15	528,21	2,39
POLONIA	339,02	4,69	1.684,26	7,63
PORTUGAL	84,09	1,16	345,86	1,57
ROMANÍA	29,28	0,41	308,44	1,40
ESLOVENIA	32,10	0,44	18,95	0,09
ESLOVAQUIA	9,53	0,13	52,40	0,24
FINLANDIA	80,42	1,11	194,49	0,88
SUECIA	135,73	1,88	234,10	1,06
REINO UNIDO	847,66	11,73	832,92	3,77
<b>EUR</b>	<b>7.224,11</b>	<b>100,00</b>	<b>22.074,15</b>	<b>100,00</b>

FONTE: Eurostat. 2013. Consellería do Medio Rural. 2013.

## 8.4.2. Leite

### 8.4.2.1. Producción total de leite

2012	Producción (miles de toneladas)	
País	(1)	% / EUR
<b>GALICIA</b>	<b>2.510,63</b>	<b>1,65</b>
BÉLGICA	3.882,31	2,56
BULGARIA	1.093,00	0,72
REPÚBLICA CHECA	2.814,68	1,85
DINAMARCA	5.006,40	3,30
ALEMAÑA	30.685,20	20,20
ESTONIA	720,70	0,47
IRLANDA	5.399,30	3,55
GRECIA	637,40	0,42
<b>ESPAÑA</b>	<b>6.502,41</b>	<b>4,28</b>
FRANCIA	24.718,38	16,27
ITALIA	11.425,75	7,52
CHIPRE	153,74	0,10
LETONIA	870,60	0,57
LITUANIA	1.774,53	1,17
LUXEMBURGO	289,40	0,19
HUNGRÍA	1.812,85	1,19
MALTA	-	-
HOLANDA	11.675,00	7,69
AUSTRIA	3.382,00	2,23
POLONIA	12.668,00	8,34
PORTUGAL	1.938,13	1,28
ROMANÍA	3.881,00	2,55
ESLOVENIA	620,94	0,41
ESLOVAQUIA	932,71	0,61
FINLANDIA	2.296,68	1,51
SUECIA	2.861,17	1,88
REINO UNIDO	13.857,00	9,12
<b>EUR</b>	<b>151.899,28</b>	<b>100,00</b>

(1) Producción de leite de vacas, ovelas, cabras e búfalas, onde exista.  
- Non se dispón de datos

FONTE: Eurostat. 2012. Consellería do Medio Rural. 2012.

2013	Producción (miles de toneladas)	
País	(1)	% / EUR
<b>GALICIA</b>	<b>2.589,88</b>	<b>1,89</b>
BÉLGICA	3.474,77	2,53
BULGARIA	1.149,00	0,84
REPÚBLICA CHECA	2.849,43	2,08
DINAMARCA	5.025,40	3,66
ALEMAÑA	31.337,80	22,84
ESTONIA	771,60	0,56
IRLANDA	5.600,70	4,08
GRECIA	606,60	0,44
<b>ESPAÑA</b>	<b>6.559,18</b>	<b>4,78</b>
FRANCIA	24.459,76	17,82
ITALIA	11.281,26	8,22
CHIPRE	163,27	0,12
LETONIA	912,00	0,66
LITUANIA	1.719,51	1,25
LUXEMBURGO	295,86	0,22
HUNGRÍA	1.772,76	1,29
MALTA	40,92	0,03
HOLANDA	12.212,00	8,90
AUSTRIA	3.393,06	2,47
POLONIA	-	-
PORTUGAL	1.850,60	1,35
ROMANÍA	3.966,00	2,89
ESLOVENIA	595,50	0,43
ESLOVAQUIA	911,96	0,66
FINLANDIA	2.327,82	1,70
SUECIA	-	-
REINO UNIDO	13.949,00	10,17
<b>EUR</b>	<b>137.225,76</b>	<b>100,00</b>

(1) Producción de leite de vacas, ovellas, cabras e búfalas, onde exista.  
- Non se dispón de datos

FONTE: Eurostat. 2013. Consellería do Medio Rural. 2013.

## 8.4.2.2. Leite entregado á industria

2012		Leite entregado (miles de toneladas)	
País	Bovino	% / EUR	
<b>GALICIA</b>	<b>2.344,92</b>	<b>1,68</b>	
BÉLXICA	3.412,02	2,45	
BULGARIA	497,48	0,36	
REPÚBLICA CHECA	2.446,13	1,75	
DINAMARCA	4.915,70	3,53	
ALEMAÑA	29.701,78	21,30	
ESTONIA	649,10	0,47	
IRLANDA	5.379,70	3,86	
GRECIA	663,73	0,48	
<b>ESPAÑA</b>	<b>5.996,82</b>	<b>4,30</b>	
FRANCIA	24.535,96	17,60	
ITALIA	10.003,80	7,18	
CHIPRE	153,44	0,11	
LETONIA	718,38	0,52	
LITUANIA	1.359,90	0,98	
LUXEMBURGO	277,33	0,20	
HUNGRÍA	1.398,24	1,00	
MALTA	-	-	
HOLANDA	11.675,60	8,37	
AUSTRIA	2.964,13	2,13	
POLONIA	9.843,48	7,06	
PORTUGAL	1.854,69	1,33	
ROMANÍA	883,71	0,63	
ESLOVENIA	535,06	0,38	
ESLOVAQUIA	851,25	0,61	
FINLANDIA	2.254,04	1,62	
SUECIA	2.861,17	2,05	
REINO UNIDO	13.590,60	9,75	
<b>EUR</b>	<b>139.423,24</b>	<b>100,00</b>	

- Non se dispón de datos

FONTE: Eurostat. 2012. Consellería do Medio Rural. 2012.

2013	Leite entregado (miles de toneladas)	
País	Bovino	% / EUR
<b>GALICIA</b>	<b>2.483,88</b>	<b>1,76</b>
BÉLGICA	3.474,76	2,46
BULGARIA	494,63	0,35
REPÚBLICA CHECA	2.382,13	1,69
DINAMARCA	5.025,40	3,56
ALEMAÑA	30.301,42	21,48
ESTONIA	688,80	0,49
IRLANDA	5.583,69	3,96
GRECIA	652,00	0,46
<b>ESPAÑA</b>	<b>6.299,55</b>	<b>4,47</b>
FRANCIA	23.988,94	17,00
ITALIA	10.397,47	7,37
CHIPRE	156,67	0,11
LETONIA	735,66	0,52
LITUANIA	1.339,49	0,95
LUXEMBURGO	286,91	0,20
HUNGRÍA	1.364,23	0,97
MALTA	-	-
HOLANDA	12.212,60	8,66
AUSTRIA	2.933,25	2,08
POLONIA	9.921,26	7,03
PORTUGAL	1.776,63	1,26
ROMANÍA	879,07	0,62
ESLOVENIA	516,97	0,37
ESLOVAQUIA	826,73	0,59
FINLANDIA	2.286,81	1,62
SUECIA	2.867,55	2,03
REINO UNIDO	13.687,40	9,70
<b>EUR</b>	<b>141.080,02</b>	<b>100,00</b>

- Non se dispón de datos

FONTE: Eurostat. 2013. Consellería do Medio Rural. 2013.

## 8.5. PREZOS AGRARIOS

### 8.5.1. Prezos agrícolas

2012	Prezo (EURO/100 Kg)			
	País	Trigo branco	Pataca	Millo gran
<b>GALICIA</b>	<b>41,69</b>	<b>44,03</b>	-	<b>64,83</b>
BÉLXICA	22,33	16,81	-	22,41
BULGARIA	20,67	19,02	18,15	19,86
REPÚBLICA CHECA	20,08	11,25	18,77	19,17
DINAMARCA	20,72	16,29	-	21,90
ALEMAÑA	21,87	13,00	21,05	14,10
ESTONIA	21,01	-	-	-
IRLANDA	-	-	-	29,00
GRECIA	23,20	42,54	24,15	37,57
<b>ESPAÑA</b>	<b>23,91</b>	<b>24,00</b>	<b>23,30</b>	<b>20,13</b>
FRANCIA	30,44	39,17	29,20	-
ITALIA	24,56	36,69	22,50	-
CHIPRE	-	34,50	-	40,80
LETONIA	21,29	13,26	-	29,79
LITUANIA	21,22	11,39	20,47	14,21
LUXEMBURGO	23,08	38,01	22,00	-
HUNGRÍA	20,85	15,88	19,60	19,36
MALTA	-	32,14	-	61,26
HOLANDA	22,40	14,60	-	7,10
AUSTRIA	21,10	16,91	22,10	13,18
POLONIA	21,38	10,75	17,49	13,40
PORTUGAL	22,08	18,79	23,81	29,54
ROMANÍA	20,41	28,03	23,32	44,85
ESLOVENIA	19,56	15,52	19,98	43,24
ESLOVAQUIA	19,24	21,03	19,97	45,21
FINLANDIA	20,35	16,03	-	56,13
SUECIA	21,83	25,52	-	18,38
REINO UNIDO	23,83	20,29	-	26,35
<b>EUR</b>	<b>21,98</b>	<b>22,06</b>	<b>21,62</b>	<b>28,13</b>

- Non se dispón de datos

FONTE: Eurostat. 2012. Consellería do Medio Rural. 2012.

2013	Prezo (EURO/100 Kg)			
	País	Trigo branco	Pataca	Millo gran
<b>GALICIA</b>	<b>42,54</b>	<b>55,94</b>	-	<b>76,14</b>
BÉLXICA	19,87	14,79	-	34,57
BULGARIA	16,12	23,91	15,59	24,74
REPÚBLICA CHECA	2,36	22,36	19,48	24,98
DINAMARCA	20,50	23,00	-	24,14
ALEMAÑA	20,26	24,66	19,51	23,92
ESTONIA	19,26	-	-	-
IRLANDA	-	-	-	29,00
GRECIA	21,55	53,75	19,87	46,62
<b>ESPAÑA</b>	<b>20,03</b>	<b>33,89</b>	<b>19,89</b>	<b>26,26</b>
FRANCIA	27,89	67,14	26,27	-
ITALIA	33,07	47,26	22,56	-
CHIPRE	-	39,50	-	33,00
LETONIA	18,42	15,81	-	22,36
LITUANIA	17,94	17,24	16,68	21,39
LUXEMBURGO	16,76	38,08	20,00	-
HUNGRÍA	16,06	27,11	16,43	26,30
MALTA	-	36,45	-	38,93
HOLANDA	19,48	19,62	-	15,05
AUSTRIA	14,84	25,63	15,06	23,61
POLONIA	19,00	15,35	15,99	20,43
PORTUGAL	20,46	34,13	16,65	41,07
ROMANÍA	19,24	40,05	22,63	46,39
ESLOVENIA	18,10	32,67	16,92	54,27
ESLOVAQUIA	16,92	26,06	17,27	31,32
FINLANDIA	20,42	23,81	-	69,03
SUECIA	19,53	32,49	-	17,68
REINO UNIDO	21,95	24,96	-	37,75
<b>EUR</b>	<b>19,2</b>	<b>30,4</b>	<b>18,8</b>	<b>31,9</b>

- Non se dispón de datos

FONTE: Eurostat. 2013. Consellería do Medio Rural. 2013.

## 8.5.2. Prezos gandeiros

2012	Prezo (EURO/100 Kg)			
País	Leite de vaca	Becerras < 1 ano (peso vivo)	Porcino lixeiro < 80 kg canal (peso vivo)	Polos (peso vivo)
<b>GALICIA</b>	<b>28,89</b>	<b>302,29</b>	<b>96,67</b>	<b>170,03</b>
BÉLXICA	30,11	180,73	-	93,75
BULGARIA	-	105,47	126,36	100,76
REPÚBLICA CHECA	-	258,46	132,25	91,77
DINAMARCA	35,87	185,26	108,41	91,76
ALEMAÑA	32,39	-	-	96,00
ESTONIA	30,07	-	-	-
IRLANDA	30,83	215,51	-	-
GRECIA	45,08	-	207,90	154,40
<b>ESPAÑA</b>	<b>30,40</b>	<b>243,31</b>	<b>134,89</b>	<b>124,94</b>
FRANCIA	32,85	347,39	140,65	182,11
ITALIA	42,26	252,04	213,13	121,60
CHIPRE	-	145,70	-	-
LETONIA	27,32	117,73	127,81	176,66
LITUANIA	25,99	152,20	137,32	94,60
LUXEMBURGO	31,12	223,40	-	375,00
HUNGRÍA	30,43	-	134,14	93,74
MALTA	49,00	-	-	127,54
HOLANDA	35,65	-	120,90	90,50
AUSTRIA	33,89	214,93	137,90	92,36
POLONIA	28,62	152,85	-	92,26
PORTUGAL	29,85	-	-	54,10
ROMANÍA	24,89	152,52	138,59	97,55
ESLOVENIA	30,03	191,48	206,74	109,65
ESLOVAQUIA	30,91	144,00	135,00	93,77
FINLANDIA	44,91	-	-	-
SUECIA	39,0	-	-	109,8
REINO UNIDO	33,63	-	132,31	-
<b>EUR</b>	-	-	-	-

- Non se dispón de datos

FONTE: Eurostat. 2012. Consellería do Medio Rural. 2012.

2013	Prezo (EURO/100 Kg)			
	País	Leite de vaca <sup>(1)</sup>	Becerras < 1 ano (peso vivo) <sup>(2)</sup>	Porcino lixeiro < 80 kg canal (peso vivo)
<b>GALICIA</b>	<b>34,48</b>	<b>314,99</b>	<b>96,60</b>	<b>154,73</b>
BÉLXICA	37,11	182,09	-	94,91
BULGARIA	-	128,25	132,09	116,78
REPÚBLICA CHECA	-	230,95	128,68	95,23
DINAMARCA	39,56	186,38	109,28	97,88
ALEMAÑA	38,05	-	-	97,00
ESTONIA	34,84	-	-	-
IRLANDA	37,76	204,76	-	-
GRECIA	44,42	-	209,11	154,63
<b>ESPAÑA</b>	<b>33,83</b>	<b>251,89</b>	<b>139,18</b>	<b>120,79</b>
FRANCIA	35,40	352,77	142,97	195,91
ITALIA	43,19	253,44	221,39	133,24
CHIPRE	-	145,20	-	-
LETONIA	30,74	114,31	130,58	181,21
LITUANIA	31,64	144,84	130,30	99,47
LUXEMBURGO	36,90	234,10	-	405,00
HUNGRÍA	33,43		134,83	98,33
MALTA	52,19		-	131,26
HOLANDA	41,15		121,68	92,00
AUSTRIA	37,55	211,42	138,76	107,66
POLONIA	32,31	147,61	-	92,23
PORTUGAL	32,81		-	47,79
ROMANÍA	27,16	166,99	143,02	113,37
ESLOVENIA	32,15	184,98	206,01	118,09
ESLOVAQUIA	32,46	134,00	135,00	99,85
FINLANDIA	45,90	-	-	-
SUECIA	42,4	-	-	-
REINO UNIDO	36,17	-	144,51	-
<b>EUR</b>	<b>-</b>	<b>-</b>	<b>-</b>	<b>-</b>

<sup>(1)</sup> Leite de vaca con contido real en graxa

<sup>(2)</sup> Becerras de menos de 1 ano equivale á categoría "young cattle"

<sup>(3)</sup> Polos correspóndese con "ckickens, live, first choice"

- Non se dispón de datos

FONTE: Eurostat. 2013. Consellería do Medio Rural. 2013.







g Galicia



XUNTA  
DE GALICIA